START

ROLL NUMBER: 42

IMAGE EVALUATION
TEST TARGET (MT-3)

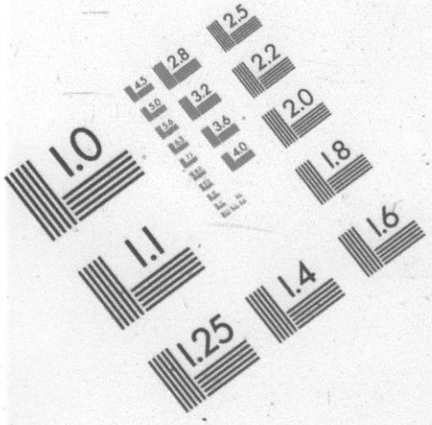

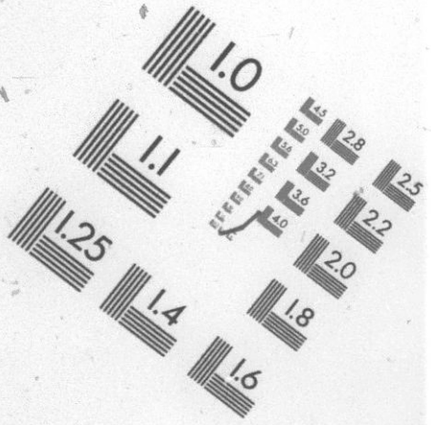

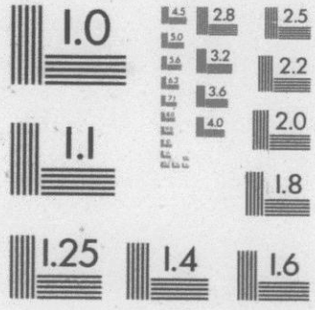

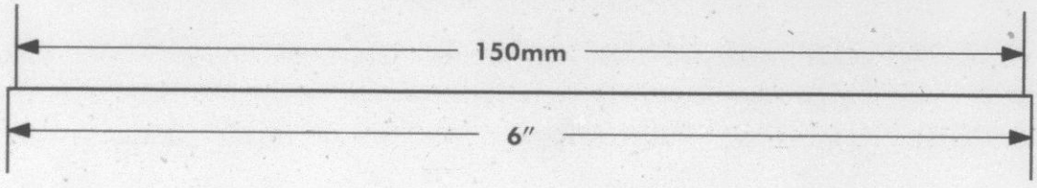

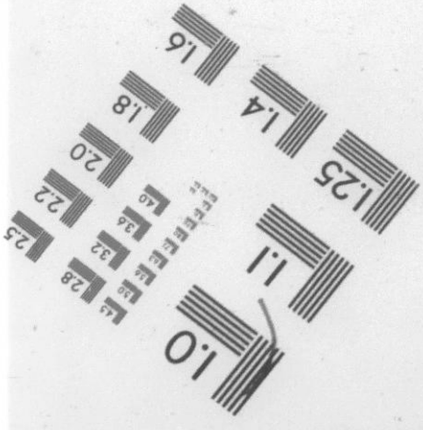

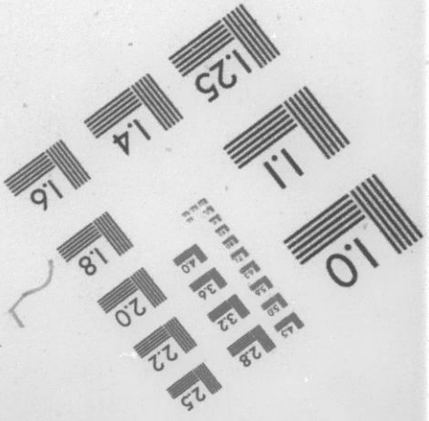

APPLIED IMAGE
1653 E. MAIN STREET
ROCHESTER, NY 14609
TEL (716) 482-0300
FAX (716) 288-5989

Precision **IMAGE** Products & Services

G.E. 1984

PRELIMINARY LIST

ELECTORAL DISTRICT:

Charlevoix

QC

F 303 — 85M-7-79

PRELIMINARY LIST OF ELECTORS

ELECTIONS CANADA

LISTE PRÉLIMINAIRE DES ÉLECTEURS

159537

This list of qualified electors for the polling division number as set out below was prepared for use at the pending federal election from information obtained at the enumeration and has been certified by the signature(s) below as to completeness and correctness so far as is possible.

La présente constitue la liste des électeurs de la section de vote dont le numéro apparaît plus bas préparée en vue de l'élection fédérale en cours d'après les renseignements recueillis lors du recensement. Le(s) recenseur(s) y a(ont) apposé sa(leur) signature, affirmant que cette liste est aussi complète et exacte que possible.

N°		N°	
1	Arsenault, (Laurent) Lorenzo (M) 4873 Royale, St-Ferréol-Les-Neiges G0A3R0	32	Bolduc, Johanne Pichette (F) 5047 #2 Royale, St-Ferréol-Les-Neiges G0A3R0
2	Boudreault, Marie Paul (F) 5973 Royale St-Ferréol-Les-Neiges G0A3R0	33	Bouchard, Michel .D. (M) Royale St-Ferréol-Les-Neiges G0A3R0
3	Bolduc, Arthur (M) 5780 Royale St-Ferréol-Les-Neiges G0A3R0	34	Bouchard, Johanne Guay (F) Royale St-Ferréol-Les-Neiges G0A3R0
4	Bolduc, Ghislaine (F) 5780 Royale St-Ferréol-Les-Neiges G0A3R0	35	Bérubé, Gabrielle (F) 5318 Royale St-Ferréol-Les-Neiges G0A3R0
5	Bolduc,,Chantale (F) 5780 Royale St-Ferréol-Les-Neiges G0A3R0	36	Carreau, Gisèle (F) 5983 Royale St-Ferréol -Les-Neiges G0A3R0
6	Blouin, Jacqueline (F) 5649 Royale St-Ferréol-Les-Neiges G0A3R0	37	Caron, Roland (M) 5728 Royale St-Ferréol-Les-Neiges G0A3R0
7	Bolduc, Roméo (M) 5612 Royale St-Ferréol-Les-Neiges G0A3R0	38	Côté, Berthe (F) 5318 Royale St-Ferréol-Les-Neiges G0A3R0
8	Bolduc, Adrienne Verrault (F) 5612 Royale, St-Ferréol-Les-Neiges G0A3R0	39	Caron, Diane (F) 5270 Royale St-Ferréol-Les-Neiges G0A3R0
9	Bolduc, Noëlla (F) 5612 Royale St-Ferréol-Les-Neiges G0A3R0	40	Caron, Jean-Marie (M) 5093 Royale St-Ferréol-Les-Neiges G0A3R0
10	Bolduc, Francine (F) 5612 Royale St-Ferréol-Les-Neiges G0A3R0	41	Caron, Micheline Rondeau (F) 5093 Royale, St-Ferréol-Les-Neiges G0A3R0
11	Bolduc, Louisette (F) 5612 Royale St-Ferréol-Les-Neiges G0A3R0	42	Caron, Louis-Marie (M) 5075 Royale St-Ferréol-Les-Neiges G0A3R0
12	Bolduc, Fernand (M) 5945 Royale St-Ferréol-Les-Neiges G0A3R0	43	Caron, Danielle (F) 5075 Royale St-Ferréol-Les-Neiges G0A3R0
13	Bolduc, Gaetane Drouin (F) 5945 Royale St-Ferréol-Les-Neiges G0A3R0	44	Caron, Joseph (M) 5067 Royale St-Ferréol-Les-Neiges G0A3R0
14	Bolduc, Richard (M) 5630 Royale St-Ferréol-Les-Neiges G0A3R0	45	Caron, Alice (F) 5067 Royale St-Ferréol-Les-Neiges G0A3R0
15	Blouin, Régent (M) 5630 Royale St-Ferréol-Les-Neiges G0A3R0	46	Caron, Jean-Pierre (M) 5067 Royale St-Ferréol-Les-Neiges G0A3R0
16	Bolduc, Raymond (M) 5152 Royale St-Ferréol-Les-Neiges G0A3R0	47	Chevalier, Bertrand (M) 4977 Royale St-Ferréol-Les-Neiges G0A3R0
17	Bolduc, Yvette (F) 5152 Royale St-Ferréol-Les-Neiges G0A3R0	48	Caron, Denise (F) 4977 Royale St-Ferréol-Les-Neiges G0A3R0
18	Bernard, Chantale (F) 4571 Royale St-Ferréol-Les-Neiges G0A3R0	49	Caron, Richard (M) 4899 Royale St-Ferréol-Les-Neiges G0A3R0
19	Bolduc, Gérard (M) 4706 Royale St-Ferréol-Les-Neiges G0A3R0	50	Caron, André (M) 4862 Royale St-Ferréol-Les-Neiges G0A3R0
20	Bolduc, Joseph (M) 4653 Royale St-Ferréol-Les-Neiges G0A3R0	51	Caron, Céline (F) 4750 Royale St-Ferréol-Les-Neiges G0A3R0
21	Bolduc, Cécile (F) 4653 Royale St-Ferréol-Les-Neiges G0A 3R0	52	Caron, Jean-Marc (M) 4740 Royale St-Ferréol-Les-Neiges G0A3R0
22	Bolduc, George (M) 4653 Royale St-Ferréol-Les-Neiges G0A3R0	53	Cinq-Mars, Henri (M) 4629 Royale St-Ferréol-Les-Neiges G0A3R0
23	Bolduc, Rémi (M) 4653 Royale St-Ferréol-Les-Neiges G0A3R0	54	Cinq-Mars, Corinne (F) 4629 Royale St-Ferréol-Les-Neiges G0A3R0
24	Bolduc, René (M) 4638 Royale St-Ferréol-Les-Neiges G0A3R0	55	Cinq-Mars, Céline (F) 4629 Royale St-Ferréol-Les-Neiges G0A3R0
25	Bolduc, Jeannine (F) 4638 Royale St-Ferréol-Les-Neiges G0A3R0	56	Cinq-Mars, Guy (M) 4629 Royale St-Ferréol-Les-Neiges G0A3R0
26	Bergeron, Gille (M) 5952 Royale St-Ferréol-Les-Neiges G0A3R0	57	Cinq-Mars, André (M) 4629 Royale St-Ferréol-Les-Neiges G0A3R0
27	Bergeron, Lilianne (F) 5952 Royale St-Ferréol-Les-Neiges G0A3R0	58	Cinq-Mars, Fernand(M) 4616 Royale St-Ferréol-Les-Neiges G0A3R0
28	Bilodeau, Yvon (M) 4420 Royale St-Ferréol-Les-Neiges G0A3R0	59	Cinq-Mars, Jacqueline(F) 4616 Royale St-Ferréol-Les-Neiges G0A3R0
29	Bilodeau, Gilles (M) 5294 Royale St-Ferréol-Les-Neiges G0A3R0	60	Cinq-Mars, Alphé (M) 4616 Royale St-Ferréol-Les-Neiges G0A3R0
30	Bilodeau, Cicilienne Pichette (F)5294 Royale, St-Ferréol-Les-Neiges G0A3R0	61	Cinq-Mars, Claude (M) 4616 Royale St-Ferréol-Les-Neiges G0A3R0
31	Bolduc, Michel (M) 5047 #2 Royale St-Ferréol-Les-Neiges G0A3R0	62	Caron, Rodrigue (M) 5220 Royale St-Ferréol-Les-Neiges G0A3R0

RURAL/RURALE		electoral district/circonscription	URBAN/URBAINE	
N°	page	Charlevoix	N°	page
1	N° 1 of/de 5	certified / certifié — signature(s)-enumerator(s) / signature(s)-recenseur(s)		N° of/de
polling division / section de vote		Guimond L'Heureux	polling division / section de vote	

F 303 **PRELIMINARY LIST OF ELECTORS**

8.5M-7-79

ELECTIONS CANADA

159538

LISTE PRÉLIMINAIRE DES ÉLECTEURS

This list of qualified electors for the polling division number as set out below was prepared for use at the pending federal election from information obtained at the enumeration and has been certified by the signature(s) below as to completeness and correctness so far as is possible.

La présente constitue la liste des électeurs de la section de vote dont le numéro apparaît plus bas préparée en vue de l'élection fédérale en cours d'après les renseignements recueillis lors du recensement. Le(s) recenseur(s) y a(ont) apposé sa(leur) signature, affirmant que cette liste est aussi complète et exacte que possible.

N°		N°	
63	Caron, Colette Lachance (F) 5220 Royale, St-Ferréol-Les-Neiges G0A3R0	94	Fortier, Jocelyne Lachance (F) 5243 Royale St-Ferréol-Les-Neiges G0A3R0
64	Caron, Gemma (F) 4530 Royale St-Ferréol-Les-Neiges G0A3R0	95	Fortier, Gérald (M) 4228 Royale St-Ferréol-Les-Neiges G0A3R0
65	Dupont, Alain (M) 5426 Royale St-Ferréol-Les-Neiges G0A3R0	96	Gagné, Claudette (F) 4325 Royale St-Ferréol-Les-Neiges G0A3R0
66	Dégagné, Raynald (M) 4972 Royale St-Ferréol-Les-Neiges G0A3R0	97	Goulet, Mario (M) 5695 Royale St-Ferréol-Les-Neiges G0A3R0
67	Dégagné, Nicole (F) 4972 Royale St-Ferréol-Les-Neiges G0A3R0	98	Goulet, Lynda (F) 5695 Royale St-Ferréol-Les-Neiges G0A3R0
68	DeFoy, Jean-Claude (M) 4963 Royale St-Ferréol-Les-Neiges G0A3R0	99	Giguère, Marie (F) 5355 Royale St-Ferréol-Les-Neiges G0A3R0
69	Dupont, Armand (M) 4950 Royale St-Ferréol-Les-Neiges G0A3R0	100	Goulet, Serge (M) 5270 Royale St-Ferréol-Les-Neiges G0A3R0
70	Drouin, Gille (M) 4731 Royale St-Ferréol-Les-Neiges G0A3R0	101	Goulet, Alphonse (M) 5042 Royale St-Ferréol-Les-Neiges G0A3R0
71	Dubois, Claire Lachance (F) 4849 Royale St-Ferréol-Les-Neiges G0A3R0	102	Goulet, Marguerite (F) 5042 Royale St-Ferréol-Les-Neiges G0A3R0
72	Dubois, Jacques (M) 4849 Royale St-Ferréol-Les-Neiges G0A3R0	103	Gagnon, Julia (F) 4406 Royale St-Ferréol-Les-Neiges G0A3R0
73	Dugas, Jean (M) 5057 Royale St-Ferréol-Les-Neiges G0A3R0	104	Giguère, Roland (M) 4385 Royale St-Ferréol-Les-Neiges G0A3R0
74	Dugas, Jocelyne Brunet (F) 5057 Royale St-Ferréol-Les-Neiges G0A3R0	105	Giguère, Adrienne (F) 4385 Royale St-Ferréol-Les-Neiges G0A3R0
75	Fortier, Rosaire (M) 5805 Royale St-Ferréol-Les-Neiges G0A3R0	106	Goulet, Ludger (M) 4639 Royale St-Ferréol-Les-Neiges G0A3R0
76	Fortier, Gisèle Caron (F) 5805 Royale St-Ferréol-Les-Neiges G0A3R0	107	Goulet, Madeleine Gosselin (F) 4639 Royale, St-Ferréol-Les-Neiges G0A3R0
77	Fortier, France (F) 5805 Royale St-Ferréol-Les-Neiges G0A3R0	108	Goulet, Danielle (F) 4639 Royale St-Ferréol-Les-Neiges G0A3R0
78	Fortier, Roger (M) 4960 Royale St-Ferréol-Les-Neiges G0A3R0	109	Goulet, Jacques (M) 4639 Royale St-Ferréol-Les-Neiges G0A3R0
79	Fortier, Jacqueline (F) 4960 Royale St-Ferréol-Les-Neiges G0A3R0	110	Goulet, Nicole (F) 4639 Royale St-Ferréol-Les-Neiges G0A3R0
80	Fortier, Sylvie (F) 4960 Royale St-Ferréol-Les-Neiges G0A3R0	111	Huot, Raymond (M) 5015 Royale St-Ferréol-Les-Neiges G0A3R0
81	Fortier, Rock (M) 4957 Royale St-Ferréol-Les-Neiges G0A3R0	112	Huot, Thérèse Racine (F) 5015 Royale St-Ferréol-Les-Neiges G0A3R0
82	Fortier, Fernande (F) 4950 Royale St-Ferréol-Les-Neiges G0A3R0	113	Huot, Armand (M) 4919 Royale St-Ferréol-Les-Neiges G0A3R0
83	Fortier, Line (F) 4950 Royale St-Ferréol-Les-Neiges G0A3R0	114	Huot, Maria (F) 4919 Royale St-Ferréol-Les-Neiges G0A3R0
84	Fortier, Johanne (F) 4950 Royale St-Ferréol-Les-Neiges G0A3R0	115	Huot, Omer (M) 4907 Royale St-Ferréol-Les-Neiges G0A3R0
85	Fortier, Alice (F) 4478 Royale St-Ferréol-Les-Neiges G0A3R0	116	Huot, Clairilda (F) 4907 Royale St-Ferréol-Les-Neiges G0A3R0
86	Fortier, Jeanne-Mance (F) 4478 Royale St-Ferréol-Les-Neiges G0A3R0	117	Huot, Rémy (M) 4750 Royale St-Ferréol-Les-Neiges G0A3R0
87	Fortier, Monique (F) 4478 Royale St-Ferréol-Les-Neiges G0A3R0	118	Huot, Oscar (M) 4933 Royale St-Ferréol-Les-Neiges G0A3R0
88	Fortier, Lorenzo (M) 4457 Royale St-Ferréol-Les-Neiges G0A3R0	119	Huot, Clora (F) 4933 Royale St-Ferréol-Les-Neiges G0A3R0
89	Fortier, Louise, Paquet (F) 4457 Royale St-Ferréol-Les-Neiges G0A3R0	120	Huot, Michel (M) 5015 Royale St-Ferréol-Les-Neiges G0A3R0
90	Fortier, Agathe (F) 4457 Royale St-Ferréol-Les-Neiges G0A3R0	121	Lavoie, Ghyslain (M) 5983 Royale St-Ferréol-Les-Neiges G0A3R0
91	Fortier, Marie-Rose Racine (F) 5521 Royale, St-Ferréol-Les-Neiges G0A3R0	122	Lavoie, Jean-Marie (M) 5973 Royale St-Ferréol-Les-Neiges G0A3R0
92	Fortier, Cécile (F) 4443 Royale St-Ferréol-Les-Neiges G0A3R0	123	Lavoie, Huguette (F) 5728 Royale St-Ferréol-Les-Neiges G0A3R0
93	Fortier, Bertrand (M) 5243 Royale St-Ferréol-Les-Neiges G0A3R0	124	Lessard, Pierre (M) 5750 Royale St-Ferréol-Les-Neiges G0A3R0

RURAL/RURALE		electoral district/circonscription	URBAN/URBAINE	
N°	page	Charlevoix	N°	page
1	N° 2 of/de 5	certified signature(s)-enumerator(s) / signature(s)-recenseur(s) certifié Guimond St-Hilaire		N° of/de
polling division section de vote			polling division section de vote	

F 303 — 8.5M-7-79

PRELIMINARY LIST OF ELECTORS

ELECTIONS CANADA

LISTE PRÉLIMINAIRE DES ÉLECTEURS

139539

This list of qualified electors for the polling division number as set out below was prepared for use at the pending federal election from information obtained at the enumeration and has been certified by the signature(s) below as to completeness and correctness so far as is possible.

La présente constitue la liste des électeurs de la section de vote dont le numéro apparaît plus bas préparée en vue de l'élection fédérale en cours d'après les renseignements recueillis lors du recensement. Le(s) recenseur(s) y a(ont) apposé sa(leur) signature, affirmant que cette liste est aussi complète et exacte que possible.

N°	
125	Lessard, Lynda (F) 5750 Royale St-Ferréol-Les-Neiges G0A3R0
126	Lessard, Charlemagne (M) 4 Rue St-François, St-Ferréol-Les-Neiges G0A3R0
127	Lemay, Raymond-Marie (M) 5630 Royale St-Ferréol-Les-Neiges G0A3R0
128	Lemay, Rita (F) 5630 Royale St-Ferréol-Les-Neiges G0A3R0
129	Lessard, Rodrigue (M) 5426 Royale St-Ferréol-Les-Neiges G0A3R0
130	Lessard, Huguette (F) 5426 Royale St-Ferréol-Les-Neiges G0A3R0
131	Lessard Natalie (F) 5426 Royale St-Ferréol-Les-Neiges G0A3R0
132	Lessard, Colette (F) 5415 Royale St-Ferréol-Les-Neiges G0A3R0
133	Lessard, Gulia (F) 5408 Royale St-Ferréol-Les-Neiges G0A3R0
134	Lessard, Gilles (M) 5408 Royale St-Ferréol-Les-Neiges G0A3R0
135	Lessard, Rosette (F) 5408 Royale St-Ferréol-Les-Neiges G0A3R0
136	Lachance, Isidore (M) 5297 Royale St-Ferréol-Les-Neiges G0A3R0
137	Lachance Cyrias (M) 5297 Royale St-Ferréol-Les-Neiges G0A3R0
138	Lachance, Albani (M) 5187 Royale St-Ferréol-Les-Neiges G0A3R0
139	Lachance, Albertine (F) 5187 Royale St-Ferréol-Les-Neiges G0A3R0
140	Lachance, Camille (M) 5226 Royale St-Ferréol-Les-Neiges G0A3R0
141	Lachance, Irène (F) 5226 Royale St-Ferréol-Les-Neiges G0A3R0
142	Leclerc, Théodore (M) 4841 Royale St-Ferréol-Les-Neiges G0A3R0
143	Leclerc, Géraldine (F) 4841 Royale St-Ferréol-Les-Neiges G0A3R0
144	Leclerc, Ghyslain (M) 4841 Royale St-Ferréol-Les-Neiges G0A3R0
145	Lachance, Viateur (M) 4332 Royale St-Ferréol-Les-Neiges G0A3R0
146	Lachance, Ghyslaine Noël (F) 4332 Royale St-Ferréol-Les-Neiges G0A3R0
147	Lefèbvre, Yvon (M) 4325 Royale St-Ferréol-Les-Neiges G0A3R0
148	Leclerc, Florence (F) 4821 Royale St-Ferréol-Les-Neiges G0A3R0
149	Leclerc, Fernand (M) 4821 Royale St-Ferréol-Les-Neiges G0A3R0
150	Leclerc, Denise (F) 4821 Royale St-Ferréol-Les-Neiges G0A3R0
151	Leclerc, Normand (M) 4821 Royale St-Ferréol-Les-Neiges G0A3R0
152	Leclerc, Clémant (M) 4821 Royale St-Ferréol-Les-Neiges G0A3R0
153	Leclerc, Rose-Délima (F) 4811 Royale St-Ferréol-Les-Neiges G0A3R0
154	Leclerc, Rachelle (F) 4740 Royale St-Ferréol-Les-Neiges G0A3R0
155	Lachance, Marie-Ange (F) 4705 Royale St-Ferréol-Les-Neiges G0A3R0
156	Lessard, Léonard (M) 5270 Royale St-Ferréol-Les-Neiges G0A3R0
157	Lessard, Martel (M) 5270 Royale St-Ferréol-Les-Neiges G0A3R0
158	Lessard, Edith (F) 5270 Royale St-Ferréol-Les-Neiges G0A3R0
159	Lachance, Conrad (M) 5203 Royale St-Ferréol-Les-Neiges G0A3R0
160	Lefèbvre, Adélard (M) 4530 Royale St-Ferréol-Les-Neiges G0A3R0
161	Laurent, Marie-Reine, .D. (F) 4458#2 Royale, St-Ferréol-Les-Neiges G0A3R0
162	Laurent, Jean-Charles (M) 4458#1 Royale, St-Ferréol-Les-Neiges G0A3R0
163	Laurent, Rose-Hélène (F) 4458#1 Royale, St-Ferréol-Les-Neiges G0A3R0
164	Laurent, Marie-Andrée (F) 4458#1 Royale, St-Ferréol-Les-Neiges G0A3R0
165	Lajeunesse, Joseph (M) 4420 Royale St-Ferréol-Les-Neiges G0A3R0
166	Lavoie, Louis 4413 Royale St-Ferréol-Les-Neiges G0A3R0
167	Lavoie, Vivianne Giguère (F) 4413 Royale, St-Ferréol-Les-Neiges G0A3R0
168	Lachance, Oscar (M) 5315 Royale St-Ferréol-Les-Neiges G0A3R0
169	Lachance, Aline (F) 5315 Royale St-Ferréol-Les-Neiges G0A3R0
170	Lachance, Richard (M) 5156 Royale St-Ferréol-Les-Neiges G0A3R0
171	Lachance, Yolaine Lessard (F) 5156 Royale, St-Ferréol-Les-Neiges G0A3R0
172	Lachance, Bertrand (M) 5237 Royale St-Ferréol-Les-Neiges G0A3R0
173	Lachance, France Bilodeau (F) 5237 Royale, St-Ferréol-Les-Neiges G0A3R0
174	Lachance, Raymond (M) 4849 Royale St-Ferréol-Les-Neiges G0A3R0
175	Laveaux, Jerry (M) 4425 Royale St-Ferréol-Les-Neiges G0A3R0
176	Laveaux, Louise (F) 4425, Royale St-Ferréol-Les-Neiges G0A3R0
177	Lessard, Aline (F) 5270 Royale St-Ferréol-Les-Neiges G0A3R0
178	Morency, Rachelle (F) 5190 Royale St-Ferréol-Les-Neiges G0A3R0
179	Morency, Germaine (F) 4963 Royale St-Ferréol-Les-Neiges G0A3R0
180	Morency, Daniel (M) 4571 Royale St-Ferréol-Les-Neiges G0A3R0
181	Morisset, Monique (F) 4731 Royale St-Ferréol-Les-Neiges G0A3R0
182	Morency, Arthémise (F) 4571 Royale St-Ferréol-Les-Neiges G0A3R0
183	Morency, Marcel (M) 4551 Royale St-Ferréol-Les-Neiges G0A3R0
184	Morency, Aurore (F) 4551 Royale St-Ferréol-Les-Neiges G0A3R0
185	Morency, Johanne (F) 4551 Royale St-Ferréol-Les-Neiges G0A3R0
186	Morency, Clément (M) 4551 Royale St-Ferréol-Les-Neiges G0A3R0

RURAL/RURALE

N° 1 — page N° 3 of/de 5

polling division / section de vote

electoral district / circonscription: Charlevoix

certified / certifié — signature(s)-enumerator(s) / signature(s)-recenseur(s): Guimond L'Heureux

URBAN/URBAINE

N° — page N° — of/de

polling division / section de vote

159540

F 303 **PRELIMINARY LIST OF ELECTORS**

ELECTIONS CANADA

LISTE PRÉLIMINAIRE DES ÉLECTEURS

8.5M-7-79

This list of qualified electors for the polling division number as set out below was prepared for use at the pending federal election from information obtained at the enumeration and has been certified by the signature(s) below as to completeness and correctness so far as is possible.

La présente constitue la liste des électeurs de la section de vote dont le numéro apparaît plus bas préparée en vue de l'élection fédérale en cours d'après les renseignements recueillis lors du recensement. Le(s) recenseur(s) y a(ont) apposé sa(leur) signature, affirmant que cette liste est aussi complète et exacte que possible.

N°		N°	
187	Martineau, Alfred (M) 4469 Royale St-Ferréol-Les-Neiges G0A3R0	218	Picard, Marie (F) 4811 Royale St-Ferréol-Les-Neiges G0A3R0
188	Martineau, Hélène Pichette (F) 4469 Royale St-Ferréol-Les-Neiges G0A3R0	219	Poulin, Léona (F) 4527 Royale St-Ferréol-Les-Neiges G0A3R0
189	Martineau, Denis (M) 4469 Royale St-Ferréol-Les-Neiges G0A3R0	220	Poulin, Marie-Rose (F) 4507 Royale St-Ferréol-Les-Neiges G0A3R0
190	Martineau, Gemma (F)4450 Royale St-Ferréol-Les-Neiges G0A3R0	221	Poulin, Marthe (F) 4507 Royale St-Ferréol-Les-Neiges G0A3R0
191	Martineau, Francine (F) 4450 Royale St-Ferréol-Les-Neiges G0A3R0	222	Poulin, Rolande (F) 4505 Royale St-Ferréol-Les-Neiges G0A3R0
192	Martineau, Marc André (M) 4432 Royale St-Ferréol-Les-Neiges G0A3R0	223	Poulin, Daniel (M) 4505 Royale St-Ferréol-Les-Neiges G0A3R0
193	Martineau, Céline Morency (F) 4432 Royale, St-Ferréol-Les-Neiges G0A3R0	224	Poulin, Léonel (M) 4495 Royale St-Ferréol-Les-Neiges G0A3R0
194	Morency, Zénobe (M) 4420 Royale St-Ferréol-Les-Neiges G0A3R0	225	Poulin, Line (F) 4495 Royale St-Ferréol-Les-Neiges G0A3R0
195	Morency, Lilianne (F) 4420 Royale St-Ferréol-Les-Neiges G0A3R0	226	Poulin, Dorothée (F) 4495 Royale St-Ferréol-Les-Neiges G0A3R0
196	Morency, Régent (M) 4420 Royale St-Ferréol-Les-Neiges G0A3R0	227	Poulin, Yves (M) 4495 Royale St-Ferréol-Les-Neiges G0A3R0
197	Martineau, Gaudias (M) 4405 Royale St-Ferréol-Les-Neiges G0A3R0	228	Poulin, Philippe (M) 4495 Royale St-Ferréol-Les-Neiges G0A3R0
198	Martineau, Rolande Blouin (F)4405 Royale St-Ferréol-Les-Neiges G0A3R0	229	Poulin, Eugène (M) 4494 Royale St-Ferréol-Les-Neiges G0A3R0
199	Noël, Yolande (F) 4406 Royale St-Ferréol-Les-Neiges G0A3R0	230	Poulin, Anita (F)4494 Royale St-Ferréol-Les-Neiges G0A3R0
200	Noël, Jeannine Morin (F) 4406 Royale St-Ferréol-Les-Neiges G0A3R0	231	Poulin, Lucien (M) 4449 Royale St-Ferréol-Les-Neiges G0A3R0
201	Pichette, Oscar (M) 5695 Royale St-Ferréol-Les-Neiges G0A3R0	232	Poulin, Rose-Aimée Fortier (F) 4449 Royale St-Ferréol-Les-Neiges G0A3R0
202	Pichette, Madelaine (F) 5695 Royale St-Ferréol-Les-Neiges G0A3R0	233	Racine, Alphonse (M) 5463 Royale St-Ferréol-Les-Neiges G0A3R0
203	Pichette, Gaétan (M) 5640 Royale St-Ferréol-Les-Neiges G0A3R0	234	Racine, Lynda (F) 5426 Royale St-Ferréol-Les-Neiges G0A3R0
204	Pichette, Michel (M) 5695 Royale St-Ferréol-Les-Neiges G0A3R0	235	Racine, Léonidas (M) 5234 Royale St-Ferréol-Les-Neiges G0A3R0
205	Pichette, Denise (F) 5695 Royale St-Ferréol-Les-Neiges G0A3R0	236	Racine, Adrienne (F) 5234 Royale St-Ferréol-Les-Neiges G0A3R0
206	Pichette, Clément (M) 5630 Royale St-Ferréol-Les-Neiges G0A3R0	237	Racine, Jacques (M) 5234 Royale St-Ferréol-Les-Neiges G0A3R0
207	Pichette, Donald (M) 5630 Royale St-Ferréol-Les-Neiges G0A3R0	238	Racine, Michel (M) 5234 Royale St-Ferréol-Les-Neiges G0A3R0
208	Pichette, Alma, Bolduc (F) 5670 Royale, St-Ferréol-Les-Neiges G0A3R0	239	Racine, Martin (M) 5035 Royale St-Ferréol-Les-Neiges G0A3R0
209	Pichette, Cyrias (M) 5437 Royale St-Ferréol-Les-Neiges G0A3R0	240	Rondeau, Marie-Jeanne (F) 5113 Royale St-Ferréol-Les-Neiges G0A3R0
210	Pichette, Anne-Marie (F) 5437 Royale St-Ferréol-Les-Neiges G0A3R0	241	Racine, Léopold (M) 5485 Royale St-Ferréol-Les-Neiges G0A3R0
211	Pichette, Guy (M) 5437 Royale St-Ferréol-Les-Neiges G0A3R0	242	Racine, Hélène Lajeunesse (F) 5485 Royale, St-Ferréol-Les-Neiges G0A3R0
212	Pichette, Claude (M) 5437 Royale St-Ferréol-Les-Neiges G0A3R0	243	Racine, Daniel (M) 5485 Royale St-Ferréol-Les-Neiges G0A3R0
213	Pichette, Jacques (M) 5190 Royale St-Ferréol-Les-Neiges G0A3R0	244	Racine, Wilfrid (M) 5281 Royale St-Ferréol-Les-Neiges G0A3R0
214	Pichette, Rachelle (F) 5190 Royale St-Ferréol-Les-Neiges G0A3R0	245	Racine, Marie-Rose (F) 5281 Royale St-Ferréol-Les-Neiges G0A3R0
215	Pichette, Yvon (M) 5066 Royale St-Ferréol-Les-Neiges G0A3R0	246	Simard, Adrien (M) 5313 Royale St-Ferréol-Les-Neiges G0A3R0
216	Pichette, Lilianne (F) 5066 Royale St-Ferréol-Les-Neiges G0A3R0	247	Simard, Béatrice, N. (F) 5313 Royale St-Ferréol-Les-Neiges G0A3R0
217	Picard, René (M) 4811 Royale St-Ferréol-Les-Neiges G0A3R0	248	St-Gelais, Albert (M) 5142 Royale St-Ferréol-Les-Neiges G0A3R0

RURAL/RURALE		electoral district/circonscription	URBAN/URBAINE	
N°	page	Charlevoix	N°	page
1	N° 4 of/de 5	certified/certifié signature(s)-enumerator(s) / signature(s)-recenseur(s) Guimond & Hamel		N° of/de
polling division section de vote			polling division section de vote	

F 303 **PRELIMINARY LIST OF ELECTORS**

85M-7-79

ELECTIONS CANADA

159541

LISTE PRÉLIMINAIRE DES ÉLECTEURS

This list of qualified electors for the polling division number as set out below was prepared for use at the pending federal election from information obtained at the enumeration and has been certified by the signature(s) below as to completeness and correctness so far as is possible.

La présente constitue la liste des électeurs de la section de vote dont le numéro apparaît plus bas préparée en vue de l'élection fédérale en cours d'après les renseignements recueillis lors du recensement. Le(s) recenseur(s) y a(ont) apposé sa(leur) signature, affirmant que cette liste est aussi complète et exacte que possible.

N°		N°	
249	St-Gelais, Marie (F) 5142 Royale St-Ferréol-Les-Neiges G0A3R0		
250	St-Gelais, Michel (M) 5142 Royale St-Ferréol-Les-Neiges G0A3R0		
251	St-Gelais, Martine (F) 5142 Royale St-Ferréol-Les-Neiges G0A3R0		
252	St-Gelais, Jocelyn (M) 5102 Royale St-Ferréol-Les-Neiges G0A3R0		
253	St-Gelais, Hélène D (F) 5102 Royale St-Ferréol-Les-Neiges G0A3R0		
254	St-Gelais, Louisianne (F) 4957 Royale St-Ferréol-Les-Neiges G0A3R0		
255	St-Gelais, Marielle (F) 4957 Royale St-Ferréol-Les-Neiges G0A3R0		
256	Savard, Gisèle Huot (F) 4907 Royale St-Ferréol-Les-Neiges G0A3R0		
257	Savard, Gaétan (M) 4907 Royale St-Ferréol-Les-Neiges G0A3R0		
258	Tremblay, André (M) 4443 Royale St-Ferréol-Les-Neiges G0A3R0		
259	Verreault, Régent (M) 5643 Royale St-Ferréol-Les-Neiges G0A3R0		
260	Verreault, Pierrette .R. (F) 5643 Royale St-Ferréol-Les-Neiges G0A3R0		
261	Vandal, Jacques (M) 5355 Royale St-Ferréol-Les-Neiges G0A3R0		
262	Verreault, Gilbert (M) 4814 Royale St-Ferréol-Les-Neiges G0A3R0		
263	Verreault, Cécile (F) 4814 Royale St-Ferréol-Les-Neiges G0A3R0		

RURAL/RURALE		electoral district/circonscription	URBAN/URBAINE	
N° 1	page N° 5 of/de 5	Charlevoix	N°	page N° of/de
polling division section de vote		certified certifié signature(s)-enumerator(s) / signature(s)-recenseur(s) Guimond R/Heureux		polling division section de vote

F 303 PRELIMINARY LIST OF ELECTORS

8.5M-7-79

ELECTIONS CANADA

159542

LISTE PRÉLIMINAIRE DES ÉLECTEURS

This list of qualified electors for the polling division number as set out below was prepared for use at the pending federal election from information obtained at the enumeration and has been certified by the signature(s) below as to completeness and correctness so far as is possible.

La présente constitue la liste des électeurs de la section de vote dont le numéro apparaît plus bas préparée en vue de l'élection fédérale en cours d'après les renseignements recueillis lors du recensement. Le(s) recenseur(s) y a(ont) appose sa(leur) signature, affirmant que cette liste est aussi complète et exacte que possible.

N°		N°	
1	Arsenault, Guy (M) 182 du Contour Lac Trois Castors G0A3R0	32	Bolduc, Gilberte (F) 1920 rang St-Antoine G0A3R0
2	Arsenault, Rolande (F) 182 du Contour Lac Trois Castors C0A3R0	33	Boulé, Claire (F) 875 rang Ste-Marie G0A3R0
3	Asselin, Claude (M) 1372 rang St-Nicolas G0A3R0	34	Côté, René (M) 64 rue de la Chapelle Lac Trois Castors G0A3R0
4	Bois, Richard (M) 109 du Contour Lac Trois Castors G0A3R0	35	Côté, Alain (M) 30 rue de la Chapelle Lac Trois Castors G0A3R0
5	Bois, Carole (F) 109 du Contour Lac Trois Castors G0A3R0	36	Caron, Georgette (F) 608 rang St-Antoine G0A3R0
6	Bois, Rosaire (M) 173 du Contour Lac Trois Castors G0A3R0	37	Côté, Sylvie (F) 224 du Contour Lac Trois Castors G0A3R0
7	Bois, Graziella (F) 173 du Contour Lac Trois Castors G0A3R0	38	Charest, Lise (F) 86 rue du Sommet G0A3R0
8	Bolduc, Lise (F) 1055 rang St-Nicolas G0A3R0	39	Coutt's, Kévin (M) 480 rang St-Antoine G0A3R0
9	Bernier, Lise (F) 853 rang St-Nicolas G0A3R0	40	Drouin, Paul-Henri (M) 1278 rang St-Antoine G0A3R0
10	Bouchard, Rosaire (M) 248 rang St-Nicolas G0A3R0	41	Dumesnil, Lucie (F) 14 rue des Bouleaux G0A3R0
11	Bilodeau, Ghislain (M) 130-2 rang St-Julien G0A3R0	42	Dupont, Antoinette (F) 1065 rang. St-Nicolas G0A3R0
12	Bilodeau, Diane (F) 130-2 rang St-Julien G0A3R0	43	Dupont, Yvon (M) 1055 rang St-Nicolas G0A3R0
13	Brévard, Jean-Claude (M) 213 Lac Trois Castors G0A3R0	44	Dupont, Normand (M) 1075 rang St-Nicolas G0A3R0
14	Brévard, Claire (F) 213 Lac Trois Castors G0A3R0	45	Dupont, Adélard (M) 925 rang St-Nicolas G0A3R0
15	Bouchard, Aline (F) 974 des Bouleaux St-Nicolas G0A3R0	46	Dupont, Marianne (F) 925 rang St-Nicolas G0A3R0
16	Breton, Claudette (F) 64 des Cimes G0A3R0	47	Dupont, Daniel (M) 925 rang St-Nicolas G0A3R0
17	Bernard, François (M) 1309 rang St-Antoine G0A3R0	48	Didier, René (M) 38 rue Des Cimes G0A3R0
18	Bernard, Lucie (F) 1495 rang St-Antoine G0A3R0	49	Didier, Danielle (F) 38 rue Des Cimes G0A3R0
19	Boudreault, Gloria (F) 1247 rang St-Antoine G0A3R0	50	Dupont, Micheline (F) 891 rang St-Nicolas G0A3R0
20	Blouin, Roger (M) 1121 rang St-Antoine G0A3R0	51	Dery, Sylvie (F) 30 de la Chapelle Lac Trois Castors G0A3R0
21	Blouin, Clémence (F) 1121 rang St-Antoine G0A3R0	52	Drouin, Micheline (F) 924 rang St-Nicolas G0A3R0
22	Blouin, Christian (M) 1121 rang St-Antoine G0A3R0	53	Drouin, Donat (M) 1260 rang St-Antoine G0A3R0
23	Bilodeau, Jeanne-D'Arc (F) 853 rang St-Antoine G0A3R0	54	Drouin, Anita (F) 1260 rang St-Antoine G0A3R0
24	Bernard, Gérard (M) 831 rang St-Antoine G0A3R0	55	Drouin, Christiane (F) 1260 rang St-Antoine G0A3R0
25	Bernard, Lucie (F) 831 rang St-Antoine G0A3R0	56	Drouin, Chantal (F) 1260 rang St-Antoine G0A3R0
26	Bilodeau, Paul-Emile (M) 1920 rang St-Antoine G0A3R0	57	Drouin, Lyne (F) 1260 rang St-Antoine G0A3R0
27	Blouin, France (F) 1389 rang St-Antoine G0A3R0	58	Drouin, Raymond (M) 853 rang St-Antoine G0A3R0
28	Béchard, Jacqueline (F) 420 rang St-Antoine G0A3R0	59	Deffoy, Arthur (M) 604 rang Ste-Marie G0A3R0
29	Bisson, Fernand (M) 1032 rang Ste-Marie G0A3R0	60	Deffoy, Mariette (F) 604 rang Ste-Marie G0A3R0
30	Beaudry, Gabriel (M) 56 rue du Sommet G0A3R0	61	Dupont, Angeline (F) 3011 rang St-Antoine G0A3R0
31	Beaudry, Robert (M) 56 rue du Sommet G0A3R0	62	Drouin, Eugène (M) rang Ste-Marie G0A3R0

RURAL/RURALE	electoral district/circonscription	URBAN/URBAINE
N° 2 (R) page N° 1 of/de 4	CHARLEVOIX	N° page N° of/de
polling division section de vote	certified certifié signature(s)-enumerator(s) / signature(s)-recenseur(s) Claudette Pichette	polling division section de vote

159543

F 303 PRELIMINARY LIST OF ELECTORS

8.5M-7-79

ELECTIONS CANADA

LISTE PRÉLIMINAIRE DES ÉLECTEURS

This list of qualified electors for the polling division number as set out below was prepared for use at the pending federal election from information obtained at the enumeration and has been certified by the signature(s) below as to completeness and correctness so far as is possible.

La présente constitue la liste des électeurs de la section de vote dont le numéro apparaît plus bas préparée en vue de l'élection fédérale en cours d'après les renseignements recueillis lors du recensement. Le(s) recenseur(s) y a(ont) apposé sa(leur) signature, affirmant que cette liste est aussi complète et exacte que possible.

N°		N°	
63	Drouin, Jacqueline (F) rang Ste-Marie G0A3R0	94	Labrecque, Juliette (F) 950 rang St-Nicolas G0A3R0
64	Fox, Pierrette (F) 95 rue Du Sommet G0A3R0	95	Labrecque, Maurice (M) 910 rang St-Nicolas G0A3R0
65	Fortier, Jean-Guy (M) 3011 rang St-Antoine G0A3R0	96	Labrecque, Gisèle (F) 910 rang St-Nicolas G0A3R0
66	Fortier, Jacinthe (F) 275 rang St-Antoine G0A3R0	97	Labrecque, Gaétan (M) 924 rang St-Nicolas G0A3R0
67	Fortier, Jean-Claude (M) 62 rang St-Antoine G0A3R0	98	Labrecque, Adélard (M) 709 rang St-Nicolas G0A3R0
68	Fortier, Réjeanne (F) 62 rang St-Antoine G0A3R0	99	Labrecque, Marianne (F) 709 rang St-Nicolas G0A3R0
69	Guénard, Paul-Henri (M) 331 Lac Trois Castors G0A3R0	100	Labrecque, Lionel (M) 847 rang St-Nicolas G0A3R0
70	Garneau, Sylvie (F) 389 Lac Trois Castors G0A3R0	101	Labrecque, Thérèse (F) 847 rang St-Nicolas G0A3R0
71	Gariépy, Jacques (M) 186 rang St-Julien G0A3R0	102	Levesque, Sylvie (F) 38 rue Des Cimes G0A3R0
72	Gagnon, Ginette (F) 186 rang St-Julien G0A3R0	103	Lachance, Jacques (M) 108 rang St-Julien G0A3R0
73	Goulet, Denis (M) 248 rang St-Julien G0A3R0	104	L'Heureux, Michel (M) 1223 rang St-Antoine G0A3R0
74	Goulet, Sonia (F) 248 rang St-Julien G0A3R0	105	Lachance, Agathe (F) 108 rang St-Julien G0A3R0
75	Habel, Laurent (M) 116 rang St-Julien G0A3R0	106	Lachance, Louisette (F) 248 rang St-Julien G0A3R0
76	Habel, Jocelyne (F) 116 rang St-Julien G0A3R0	107	Lavoie, Raymond (M) 55 rue Des Cimes G0A3R0
77	Huot, Magella (M) 608 rang St-Antoine G0A3R0	108	Labrecque, Jean-Marc (M) 891 rang St-Nicolas G0A3R0
78	Huot, Cyrias (M) 279 rang St-Antoine G0A3R0	109	Lachance, Alain. (M) 1014 rang St-Nicolas G0A3R0
79	Jolin, Jeanne-Marie (F) 78 rue Du Sommet G0A3R0	110	Labrecque, Gaétan (M) 924 rang St-Nicolas G0A3R0
80	Lachance, Wellie (M) 1306 rang St-Nicolas G0A3R0	111	L'Heureux, Claudette (F) 1223 rang St-Antoine G0A3R0
81	Lachance, Gérard (M) 1312 rang St-Nicolas G0A3R0	112	Labranche, Lucienne (F) 1157 rang St-Antoine G0A3R0
82	Lachance, Lucie (F) 1312 rang St-Nicolas G0A3R0	113	Lavoie, Rémi (M) 1192 rang St-Antoine G0A3R0
83	Lamonte, Gaston (M) 192 Du Contour Lac Trois Castors G0A3R0	114	Lajeunesse, Edouard (M) 1109 rang ST-Antoine G0A3R0
84	Lavoie, Jean-Paul (M) 241 Du Contour Lac Trois Castors G0A3R0	115	Lajeunesse, Blanche (F) 1109 rang St-Antoine G0A3R0
85	Labrecque, Louis (M) 1181 rang St-Nicolas G0A3R0	116	Lajeunesse, Jean-Marc (M) 1097 rang St-Antoine G0A3R0
86	Labrecque, Laura (F) 1181 rang St-Nicolas G0A3R0	117	Lajeunesse, Anita (F) 1097 rang St-Antoine G0A3R0
87	Labrecque, Marcel (M) 1181 rang St-Nicolas G0A3R0	118	Lavoie, André (M) 1077 rang St-Antoine G0A3R0
88	Labrecque, Marianna (F) 1145 rang St-Nicolas G0A3R0	119	Lavoie, Fernande (F) 1077 rang St-Antoine G0A3R0
89	Labrecque, Florida (F) 1046 rang St-Nicolas G0A3R0	120	Lavoie, David (M) 1056 rang St-Antoine G0A3R0
90	Labrecque, Jeanne (F) 1046 rang St-Nicolas G0A3R0	121	Lavoie, Thérèse (F) 1056 rang St-Antoine G0A3R0
91	Labrecque, Joseph (M) 1017 rang St-Nicolas G0A3R0	122	Lavoie, Denis (M) 1056 rang St-Antoine G0A3R0
92	Labrecque, Rosanna (F) 1017 rang St-Nicolas G0A3R0	123	Lavoie, Bruno (M) 1056 rang St-Antoine G0A3R0
93	Labrecque, Edouard (M) 950 rang St-Nicolas G0A3R0	124	L'Heureux, Réjean (M) 1049 rang St-Antoine G0A3R0

RURAL/RURALE

N° 2(R) page N° 2 of/de 4

polling division section de vote

electoral district/circonscription

CHARLEVOIX

certified certifié signature(s)-enumerator(s) / signature(s)-recenseur(s)

C Laudette Bisson

URBAN/URBAINE

N° page N° of/de

polling division section de vote

159544

F 303 — 85M-7-79

PRELIMINARY LIST OF ELECTORS

ELECTIONS CANADA

LISTE PRÉLIMINAIRE DES ÉLECTEURS

This list of qualified electors for the polling division number as set out below was prepared for use at the pending federal election from information obtained at the enumeration and has been certified by the signature(s) below as to completeness and correctness so far as is possible.

La présente constitue la liste des électeurs de la section de vote dont le numéro apparaît plus bas préparée en vue de l'élection fédérale en cours d'après les renseignements recueillis lors du recensement. Le(s) recenseur(s) y a(ont) apposé sa(leur) signature, affirmant que cette liste est aussi complète et exacte que possible

N°					
125	Lavoie, Léopold	(M)	1003 rang St-Antoine		G0A3R0
126	Lavoie, Cécile	(F)	1003 rang St-Antoine		G0A3R0
127	Lavoie, Alain	(M)	1003 rang St-Antoine		G0A3R0
128	Lavoie, Lise	(F)	1003 rang St-Antoine		G0A3R0
129	L'Heureux, Ghislain	(M)	911 rang St-Antoine		G0A3R0
130	L'Heureux, Diane	(F)	911 rang St-Antoine		G0A3R0
131	L'Heureux, Francine	(F)	911 rang St-Antoine		G0A3R0
132	Levesque, Jean-Paul	(M)	rue Des Erables		G0A3R0
133	Lavoie, Hélène	(F)	rue Des Erables		G0A3R0
134	Lefebvre, André	(M)	673 rang St-Antoine		G0A3R0
135	Lefebvre, Andrée	(F)	673 rang St-Antoine		G0A3R0
136	Labrecque, Jean-Marie	(M)	934 rang St-Nicolas		G0A3R0
137	Labrecque, Georgette	(F)	934 rang St-Nicolas		G0A3R0
138	Michel, Richard	(M)	1094 rang St-Nicolas		G0A3R0
139	Michel, Huguette	(F)	1094 rang St-Nicolas		G0A3R0
140	Michel, Joseph	(M)	26 rang St-Julien		G0A3R0
141	Michel, Anita	(F)	26 rang St-Julien		G0A3R0
142	Michel, Marc	(M)	26 rang St-Julien		G0A3R0
143	Michel, Jocelyn	(M)	26 rang St-Julien		G0A3R0
144	Michel, Yves	(M)	26 rang St-Julien		G0A3R0
145	Michel, Sylvain	(M)	26 rang St-Julien		G0A3R0
146	Michel, Martine	(F)	26 rang St-Julien		G0A3R0
147	Michaud, Pauline	(F)	55 rue Des Cimes		G0A3R0
148	Malo, Paul-André	(M)	974 rue des Bouleaux St-Nicolas		G0A3R0
149	Morency, Claire	(F)	1309 rang St-Antoine		G0A3R0
150	Martineau, André	(M)	877 rang St-Antoine		G0A3R0
151	Martineau, Clairina	(F)	877 rang St-Antoine		G0A3R0
152	Martineau, Michel	(M)	1013 rang St-Antoine		G0A3R0
153	Martineau, Donate	(F)	1013 rang St-Antoine		G0A3R0
154	Pichette, Claudette	(F)	1278 rang St-Antoine		G0A3R0
155	Picard, Jean-David	(M)	14 rue Des Bouleaux St-Nicolas		G0A3R0
156	Paré, Dominique	(M)	389 rue Du Contour Lac Trois Castors		G0A3R0
157	Parent, Jeannine	(F)	389 rue du Contour Lac Trois Castors		G0A3R0
158	Picard, Lorenzo	(M)	1082 rang St-Nicolas		G0A3R0
159	Picard, Gilberte	(F)	1082 rang St-Nicolas		G0A3R0
160	Picard, Raymond	(M)	977 rang St-Nicolas		G0A3R0
161	Picard, Lucette	(F)	977 rang St-Nicolas		G0A3R0
162	Picard, Alice	(F)	843 rang St-Nicolas		G0A3R0
163	Picard, Ulric	(M)	789 rang St-Nicolas		G0A3R0
164	Picard, Pierrette	(F)	789 rang St-Nicolas		G0A3R0
165	Picard, Marjolaine	(F)	248 rang St-Nicolas		G0A3R0
166	Paquet, René	(M)	33 rue Des Cimes		G0A3R0
167	Paquet, France	(F)	33 rue Des Cimes		G0A3R0
168	Pelletier, Jules	(M)	67 rue Des Cimes		G0A3R0
169	Paquet, Suzanne	(F)	67 rue Des Cimes		G0A3R0
170	Picard, Pierre	(M)	987 rang St-Nicolas		G0A3R0
171	Picard, Simonne	(F)	987 rang St-Nicolas		G0A3R0
172	Picard, Victor	(M)	987 rang St-Nicolas		G0A3R0
173	Picard, France	(F)	987 rang St-Nicolas		G0A3R0
174	Picard, Suzanne	(F)	987 rang St-Nicolas		G0A3R0
175	Picard, Adélard	(M)	729 rang St-Nicolas		G0A3R0
176	Picard, Jean-Martin	(M)	729 rang St-Nicolas		G0A3R0
177	Poulin, Pierre	(M)	1327 rang St-Antoine		G0A3R0
178	Petitpas, Jean-Louis	(M)	1495 rang St-Antoine		G0A3R0
179	Pichette, Gaston	(M)	537 rang St-Antoine		G0A3R0
180	Picard, Clément	(M)	420 rang St-Antoine		G0A3R0
181	Pichette, Gérard	(M)	180 rang St-Antoine		G0A3R0
182	Pichette, Cécile	(F)	709 rang St-Antoine		G0A3R0
183	Pichette, Jean-Baptiste	(M)	709-2 rang St-Antoine		G0A3R0
184	Pichette, Marie-Jeanne	(F)	709-2 rang St-Antoine		G0A3R0
185	Picard, Marcel	(M)	1068 rang St-Nicolas		G0A3R0
186	Picard, Jacqueline	(F)	1068 rang St-Nicolas		G0A3R0

RURAL/RURALE

N° 2(R) — page N° 3 of/de 4

polling division / section de vote

electoral district/circonscription: CHARLEVOIX

certified / certifié — signature(s) enumerator(s) / signature(s)-recenseur(s): C. Claudette Pichette

URBAN/URBAINE

N° — page N° of/de

polling division / section de vote

F 303 **PRELIMINARY LIST OF ELECTORS**

ELECTIONS CANADA

159545

LISTE PRÉLIMINAIRE DES ÉLECTEURS

8 5M 7-79

This list of qualified electors for the polling division number as set out below was prepared for use at the pending federal election from information obtained at the enumeration and has been certified by the signature(s) below as to completeness and correctness so far as is possible.

La présente constitue la liste des électeurs de la section de vote dont le numéro apparaît plus bas préparée en vue de l'élection fédérale en cours d'après les renseignements recueillis lors du recensement. Le(s) recenseur(s) y a(ont) apposé sa(leur) signature, affirmant que cette liste est aussi complète et exacte que possible.

N°				N°
187	Racine, Emmanuel	(M)	272 Lac Trois Castors G0A3R0	
188	Roy, Eusèbe	(M)	10 rue de la Chapelle Lac Trois Castors G0A3R0	
189	Roy, Marie-Jeanne	(F)	10 rue de la Chapelle Lac Trois Castors G0A3R0	
190	Racine, Mario	(M)	130 rang St-Julien G0A3R0	
191	Racine, Céline	(F)	130 rang St-Julien G0A3R0	
192	Rioux, Jacques	(M)	1247 rang St-Antoine G0A3R0	
193	Racine, Benoit	(M)	975 rang St-Antoine G0A3R0	
194	Racine, Lise	(F)	975 rang St-Antoine G0A3R0	
195	Racine, Adrien	(M)	350 rang St-Antoine G0A3R0	
196	Racine, Jacqueline	(F)	350 rang St- Antoine G0A3R0	
197	Racine, Aline	(F)	1920 rang St-Antoine G0A3R0	
198	Racine, Gaétan	(M)	1389 rang St-Antoine G0A3R0	
199	St-Hilaire, Gabriel	(M)	297 rang St-Nicolas G0A3R0	
200	Silverman, Howard	(M)	57 rue Du Sommet G0A3R0	
201	Silverman, Janice	(F)	57 rue Du Sommet G0A3R0	
202	St-Gelais, Angèle	(F)	537 rang St-Antoine G0A3R0	
203	Simard, Jean-Claude	(M)	275 rang St-Antoine G0A3R0	
204	Tremblay, Daniel	(M)	rang St-Nicolas G0A3R0	
205	Tremblay, Josette	(F)	rang St-Nicolas G0A3R0	
206	Tremblay, Lyne	(F)	1192 rang St-Antoine G0A3R0	
207	Tremblay, Blanche	(F)	549 rang Ste-Marie G0A3R0	
208	Tremblay, Yvon	(M)	Lac D'argent St-Nicolas G0A3R0	
209	Tremblay, Marguerite	(F)	Lac D'argent St-Nicolas G0A3R0	
210	Venne, Armand	(M)	rang Ste-Marie G0A3R0	
211	Wise, Suzanne	(F)	56 rue Du Sommet G0A3R0	

RURAL/RURALE

N° 2(R) | page N° 4 of/de 4

polling division / section de vote

electoral district / circonscription: CHARLEVOIX

certified / certifié — signature(s)-enumerator(s) / signature(s)-recenseur(s): Claudette Bidette

URBAN/URBAINE

N° | page N° | of/de

polling division / section de vote

F 303 **PRELIMINARY LIST OF ELECTORS**

85M-7-79

ELECTIONS CANADA

159546

LISTE PRÉLIMINAIRE DES ÉLECTEURS

This list of qualified electors for the polling division number as set out below was prepared for use at the pending federal election from information obtained at the enumeration and has been certified by the signature(s) below as to completeness and correctness so far as is possible.

La présente constitue la liste des électeurs de la section de vote dont le numéro apparaît plus bas préparée en vue de l'élection fédérale en cours d'après les renseignements recueillis lors du recensement. Le(s) recenseur(s) y a(ont) apposé sa(leur) signature, affirmant que cette liste est aussi complète et exacte que possible.

N°			N°		
1	Bilodeau, Léonce (M) 32, rue Giguère	G0A 3R0	32	Dupont, Luc (M) 3704, Royale	G0A 3R0
2	Bilodeau, Raymond (M) 3600, Royale	G0A 3R0	33	Dupont, Cécile (F) 3726, Royale	G0A 3R0
3	Bilodeau, Nicole (F) 3600, Royale	G0A 3R0	34	Dupont, Germain (M) 3726, Royale	G0A 3R0
4	Bilodeau, Albert (M) 3626, Royale	G0A 3R0	35	Dupont, Irène (F) 3665, Royale	G0A 3R0
5	Bilodeau, Graziella (F) 3626, Royale	G0A 3R0	36	Dupont, Lili (F) 3665, Royale	G0A 3R0
6	Bilodeau, Damien (M) 3626, Royale	G0A 3R0	37	Dupont, Linda (F) 3665, Royale	G0A 3R0
7	Bilodeau, Gérard (M) 3626, Royale	G0A 3R0	38	Dupont, Lilianne (F) 3671, Royale	G0A 3R0
8	Bolduc, Marie-Anna (F) 3752, Royale	G0A 3R0	39	Dupont, Denis (M) 3671, Royale	G0A 3R0
9	Bilodeau, Marcel (M) 3944, Royale	G0A 3R0	40	Dupont, Daniel (M) 3671, Royale	G0A 3R0
10	Bilodeau, Valéda (F) 3971, Royale	G0A 3R0	41	Dupont, Bibianne (F) 3671, Royale	G0A 3R0
11	Bilodeau, Richard (M) 3971, Royale	G0A 3R0	42	Dupont, Guy (M) 3671, Royale	G0A 3R0
12	Chevalier, Robert (M) 3593, Royale	G0A 3R0	43	Dupont, Sylvie (F) 3510 app-2, Royale	G0A 3R0
13	Chevalier, Aline (F) 3593, Royale	G0A 3R0	44	Dupont, Gilles (M) 3711, Royale	G0A 3R0
14	Chevalier, Rock (M) 3593, Royale	G0A 3R0	45	Dupont, Hélène (F) 3934, Royale	G0A 3R0
15	Chevalier, France (F) 3593, Royale	G0A 3R0	46	Dupont, Patrick (M) 3842, Royale	G0A 3R0
16	Côté, Anita (F) 4065, Royale	G0A 3R0	47	Dupont, Lucie (F) 3671, Royale	G0A 3R0
17	Côté, Léonard (M) 4065, Royale	G0A 3R0	48	Fortier, Alice (F) 3763, Royale	G0A 3R0
18	Caron, Denise (F) 3987, Royale	G0A 3R0	49	Fortier, Estelle (F) 3763, Royale	G0A 3R0
19	Dupont, Maria (F) 3507, Royale	G0A 3R0	50	Fortier, Serge (M) 3763, Royale	G0A 3R0
20	Dupont, Robert (M) 3507, Royale	G0A 3R0	51	Fortier, Gérald (M) 4210, Royale	G0A 3R0
21	Dupont, André (M) 3515 app-1, Royale	G0A 3R0	52	Fortier, Léonard (M) 4210, Royale	G0A 3R0
22	Duchaîne, Adjutor (M) 3572, Royale	G0A 3R0	53	Fortier, Richard (M) 4210, Royale	G0A 3R0
23	Duchaîne, Simone (F) 3572, Royale	G0A 3R0	54	G. Dupont, Jeanne (F) 3492, Royale	G0A 3R0
24	Duchaîne, Réjean (M) 3572, Royale	G0A 3R0	55	Goulet, Laurent (M) 3486, Royale	G0A 3R0
25	Duchaîne, Lise (F) 3572, Royale	G0A 3R0	56	Gagnon, Claude (M) 3515 app-3, Royale	G0A 3R0
26	Duchaîne, Guy (M) 3572, Royale	G0A 3R0	57	Gagnon, Nicole (F) 3515 app-3, Royale	G0A 3R0
27	Duchaîne, Denise (F) 3572, Royale	G0A 3R0	58	Gagnon, Denis (M) 3515 app-3, Royale	G0A 3R0
28	Duchaîne, Alain (M) 3572, Royale	G0A 3R0	59	Gagnon, Daniel (M) 3515 app-3, Royale	G0A 3R0
29	Dupont, Thérèse (F) 3617, Royale	G0A 3R0	60	Goulet, Daniel (M) 61, rue Giguère	G0A 3R0
30	Dupont, Gertrude (F) 3704, Royale	G0A 3R0	61	Goulet, Brigitte (F) 61, rue Giguère	G0A 3R0
31	Dupont, Jacques (M) 3704, Royale	G0A 3R0	62	Giguère, Joseph (M) 3871, Royale	G0A 3R0

RURAL/RURALE

N° 3 (R) — page N° 1 of/de 4

polling division / section de vote

electoral district/circonscription: CHARLEVOIX

certified / certifié — signature(s)-enumerator(s) / signature(s)-recenseur(s): Cunitas Michel

URBAN/URBAINE

N° — page N° — of/de

polling division / section de vote

F 303 **PRELIMINARY LIST OF ELECTORS**

8 5M-7-79

ELECTIONS CANADA

159547

LISTE PRÉLIMINAIRE DES ÉLECTEURS

This list of qualified electors for the polling division number as set out below was prepared for use at the pending federal election from information obtained at the enumeration and has been certified by the signature(s) below as to completeness and correctness so far as is possible.

La présente constitue la liste des électeurs de la section de vote dont le numéro apparaît plus bas préparée en vue de l'élection fédérale en cours d'après les renseignements recueillis lors du recensement. Le(s) recenseur(s) y a(ont) apposé sa(leur) signature, affirmant que cette liste est aussi complète et exacte que possible.

N°			N°		
63	Giguère, Léda (F) 3871, Royale	G0A 3R0	94	L'Heureux, Jacques (M) 3553, Royale (app-1)	G0A 3R0
64	Giguère, Gisèle (F) 3871, Royale	G0A 3R0	95	L'Heureux, Gaétan (M) 3553, Royale (app-1)	G0A 3R0
65	Giguère, Jean-Marie (M) 3871, Royale	G0A 3R0	96	L'Heureux, Denis (M) 3553, Royale (app-1)	G0A 3R0
66	Giguère, Bernadette (F) 3871, Royale	G0A 3R0	97	L'Heureux, Marie-Jeanne (F) 3553, Royale (app-2)	G0A 3R0
67	Giguère, Dominique (M) 3871, Royale	G0A 3R0	98	L'Heureux, Johanne (F) 3553, Royale (app-2)	G0A 3R0
68	Giguère, Normand (M) 3871, Royale	G0A 3R0	99	Lachance, Mérédé (M) 3565, Royale	G0A 3R0
69	Giasson, Romain (M) 3980, Royale	G0A 3R0	100	Lachance, Bernadette (F) 3565, Royale	G0A 3R0
70	Giasson, Andréa (F) 3980, Royale	G0A 3R0	101	Lessard, Claude (M) 3596, Royale	G0A 3R0
71	Huot, Gabriel (M) 3817, Royale	G0A 3R0	102	Lessard, Lucette (F) 3596, Royale	G0A 3R0
72	Jobin, Ginette (F) 29, rue Guillot	G0A 3R0	103	Lessard, Lyne (F) 3596, Royale	G0A 3R0
73	Julien, Alain (M) 3987, Royale	G0A 3R0	104	Lessard, Martine (F) 3596, Royale	G0A 3R0
74	Lachance, Guimond (M) 3480, Royale	G0A 3R0	105	Lachance, Réal (M) 3751, Royale	G0A 3R0
75	Lachance, Diane (F) 3480, Royale	G0A 3R0	106	Lachance, Jeanne-Mance (F) 3751, Royale	G0A 3R0
76	Lachance, Eugène (M) 3469, Royale	G0A 3R0	107	Lachance, Francine (F) 3751, Royale	G0A 3R0
77	Lachance, Jeannette (F) 3469, Royale	G0A 3R0	108	Lachance, Johanne (F) 3751, Royale	G0A 3R0
78	L'Heureux, Richard (M) 29, rue Guillot	G0A 3R0	109	L'Heureux, Michel (M) 3785, Royale	G0A 3R0
79	Lebail, Denis (M) 17, rue Guillot	G0A 3R0	110	L'Heureux Carmen (F) 3785, Royale	G0A 3R0
80	L'Heureux, Gérard (M) 3500, Royale	G0A 3R0	111	Lachance, Eugène (M) 3827, Royale	G0A 3R0
81	L'Heureux, Jeanne-D'arc (F) 3500, Royale	G0A 3R0	112	Lachance, Annette (F) 3827, Royale	G0A 3R0
82	Lessard, Jacqueline (F) 3510 app-1, Royale	G0A 3R0	113	Lebail, Rose-Lyne (F) 17, rue Guillot	G0A 3R0
83	Lessard, Daniel (M) 3510 app-1, Royale	G0A 3R0	114	Lachance, Roland (M) 4094, Royale	G0A 3R0
84	Lachance, Gérard (M) 3520, Royale	G0A 3R0	115	Lachance, Françoise (F) 4094, Royale	G0A 3R0
85	Lachance, Jeanne-D'Arc (F) 3520, Royale	G0A 3R0	116	Lachance, Véronique (F) 3854, Royale	G0A 3R0
86	Lachance, Gaétan (M) 3520, Royale	G0A 3R0	117	Lachance, Chantale (F) 3854, Royale	G0A 3R0
87	Lachance, Murielle (F) 3520, Royale	G0A 3R0	118	Laliberté, Michel (M) 42, Place Tanguay	G0A 3R0
88	Lachance, Jocelyn (M) 3520, Royale	G0A 3R0	119	Laliberté, Monique (F) 42, Place Tanguay	G0A 3R0
89	Lefèbvre, Colette (F) 3530, Royale	G0A 3R0	120	Lachance, Rosanna (F) 3862, Royale	G0A 3R0
90	Lachance, Alphonse (M) 3529, Royale	G0A 3R0	121	Labrecque, Michel (M) 31, Domaine Simard	G0A 3R0
91	Lachance, Marie-Rose (F) 3529, Royale	G0A 3R0	122	Labrecque, Diane (F) 31, Domaine Simard	G0A 3R0
92	Lachance, Clément (M) 3529, Royale	G0A 3R0	123	Martineau, Thérèse (F) 31, rue Giguère	G0A 3R0
93	Lavoie, Yvonne (F) 3536 app-3, Royale	G0A 3R0	124	Martineau, Christine (F) 31, rue Giguère	G0A 3R0

RURAL/RURALE		electoral district/circonscription	URBAN/URBAINE	
N°	page	CHARLEVOIX	N°	page
3 (R)	N° 2 of/de 4	certified / certifié signature(s)-enumerator(s) / signature(s)-recenseur(s)		N° of/de
polling division / section de vote		Anita Michel	polling division / section de vote	

159548

F 303 **PRELIMINARY LIST OF ELECTORS**

8 5M-7-79

ELECTIONS CANADA

LISTE PRÉLIMINAIRE DES ÉLECTEURS

This list of qualified electors for the polling division number as set out below was prepared for use at the pending federal election from information obtained at the enumeration and has been certified by the signature(s) below as to completeness and correctness so far as is possible.

La présente constitue la liste des électeurs de la section de vote dont le numéro apparaît plus bas préparée en vue de l'élection fédérale en cours d'après les renseignements recueillis lors du recensement. Le(s) recenseur(s) y a(ont) apposé sa(leur) signature, affirmant que cette liste est aussi complète et exacte que possible.

N°			N°		
125	Martineau, Alphonse (M) 4031, Royale	GOA 3RO	156	Picard, Rachel (F) 3544, Royale	GOA 3RO
126	Martineau, Marie-Blanche (F) 4031, Royale	GOA 3RO	157	Paré, Lucette (F) 4137, Royale	GOA 3RO
127	Martineau, Raymond (M) 4008, Royale	GOA 3RO	158	Paré, Daniel (M) 4137, Royale	GOA 3RO
128	Martineau, Thérèse (F) 4008, Royale	GOA 3RO	159	Pichette, George (M) 3957, Royale	GOA 3RO
129	Martineau, Alain (M) 4008, Royale	GOA 3RO	160	Pichette, Huguette (F) 3957, Royale	GOA 3RO
130	Martineau, Réjean (M) 4008, Royale	GOA 3RO	161	Pichette, Robert,(M) 3957, Royale	GOA 3RO
131	Martineau, Daniel (M) 4008, Royale	GOA 3RO	162	Pichette, Johanne (F) 3957, Royale	GOA 3RO
132	Martineau, Mérilda (F) 4009, Royale	GOA 3RO	163	Pichette, Bertrand (M) 3957, Royale	GOA 3RO
133	Martineau, Adrienne (F) 4009, Royale	GOA 3RO	164	Paradis, Réal (M) 3882, Royale	GOA 3RO
134	Martineau, Raymond (M) 4009, Royale	GOA 3RO	165	Paradis, Juliette (F) 3882, Royale	GOA 3RO
135	Michel, Jean-Marie (M) 23, rue Racine	GOA 3RO	166	Paradis, Judith (F) 3882, Royale	GOA 3RO
136	Michel, Francine (F) 23, rue Racine	GOA 3RO	167	Paradis, Jean (M) 3882, Royale	GOA 3RO
137	Morin, Emile (M) 3890, Royale	GOA 3RO	168	Paré, S. Diane (F) 26, rue Guillot (app-2)	GOA 3RO
138	Morin, Rita (F) 3890, Royale	GOA 3RO	169	Paré, Réal (M) 26,app-1, rue Guillot	GOA 3RO
139	Morin, Nathalie (F) 3890, Royale	GOA 3RO	170	Paré, Lyne (F) 26 app-1, rue Guillot	GOA 3RO
140	Paré, Rosaire (M) 3583, Royale	GOA 3RO	171	Pichette, Marianne (F) 3957, Royale	GOA 3RO
141	Paré, Marcelle (F) 3583, Royale	GOA 3RO	172	Paquette, L. Georgette (F) 3862, Royale	GOA 3RO
142	Paré, Rémi (M) 3583, Royale	GOA 3RO	173	P. Dupont, Jeannine (F) 3842, Royale	GOA 3RO
143	Paré, Claudine (F) 3583, Royale	GOA 3RO	174	Perron, Michel (M) 3554, Royale	GOA 3RO
144	Paré, Claude (M) 3583, Royale	GOA 3RO	175	P. Cloutier, Monique (F) 3554, Royale	GOA 3RO
145	Paquet, Rosanna (F) 3812, Royale	GOA 3RO	176	Perron, Lambert (M) 3554, Royale	GOA 3RO
146	Paquet, Arthur (M) 3812, Royale	GOA 3RO	177	Racine, Alphonse (M) 3457, Royale	GOA 3RO
147	Paquet, Roland (M) 3812, Royale	GOA 3RO	178	Racine, Irène (F) 3457, Royale	GOA 3RO
148	Paquet, Annette (F) 3824, Royale	GOA 3RO	179	Racine, Dany (M) 3457, Royale	GOA 3RO
149	Paquet, Fernande (F) 3824, Royale	GOA 3RO	180	Racine, Bernard (M) 3457, Royale	GOA 3RO
150	Picard, Armand (M) 26, rue Giguère	GOA 3RO	181	Racine, Jean-Pierre (M) 3457, Royale	GOA 3RO
151	Picard, Thérèse (F) 26, rue Giguère	GOA 3RO	182	Racine, Dorothée (F) 3457, Royale	GOA 3RO
152	Picard, Normand (M) 26, rue Giguère	GOA 3RO	183	Racine, Rénald (M) 3461, Royale	GOA 3RO
153	Picard, Céline (F) 26, rue Giguère	GOA 3RO	184	Racine, Carole (F) 3515 app-1, Royale	GOA 3RO
154	Picard, Martin (M) 26, rue Giguère	GOA 3RO	185	Racine, Alice (F) 55, rue Giguère	GOA 3RO
155	Picard, Claude (M) 3544, Royale	GOA 3RO	186	Racine, Donat (M) 55, rue Giguère	GOA 3RO

RURAL/RURALE			electoral district/circonscription	URBAN/URBAINE	
N°	page		CHARLEVOIX	N°	page
3 (R)	N° 3	of/de 4	certified / certifié signature(s)-enumerator(s) / signature(s)-recenseur(s)		N° of/de
polling division / section de vote			Anita Michel	polling division / section de vote	

F 303 **PRELIMINARY LIST OF ELECTORS**

85M-7 79

ELECTIONS CANADA

159549

LISTE PRÉLIMINAIRE DES ÉLECTEURS

This list of qualified electors for the polling division number as set out below was prepared for use at the pending federal election from information obtained at the enumeration and has been certified by the signature(s) below as to completeness and correctness so far as is possible.

La présente constitue la liste des électeurs de la section de vote dont le numéro apparaît plus bas préparée en vue de l'élection fédérale en cours d'après les renseignements recueillis lors du recensement. Le(s) recenseur(s) y a(ont) apposé sa(leur) signature, affirmant que cette liste est aussi complète et exacte que possible.

N°			N°		
187	Racine, Jacques (M) 55, rue Giguère	G0A 3R0	218	Simard, Richard (M) 26, rue Guillot	G0A 3R0
188	Racine, Cécile (F) 3537, Royale	G0A 3R0	219	Sylvain, Jean-Claude (M) 3510 app-2, Royale	G0A 3R0
189	Racine, Clément (M) 3537, Royale	G0A 3R0	220	Sylvain, Alain (M) 3510 app-3, Royale	G0A 3R0
190	Racine, Adélard (M) 3945, Royale	G0A 3R0	221	Sylvain, Stellain (M) 70, rue Giguère	G0A 3R0
191	Racine, Florilda (F) 3945, Royale	G0A 3R0	222	Sylvain, Lucille (F) 70, rue Giguère	G0A 3R0
192	Racine, Roger (M) 3945, Royale	G0A 3R0	223	Sylvain, Bertrand (M) 67, rue Giguère	G0A 3R0
193	Racine, Léopold (M) 3945, Royale	G0A 3R0	224	Sylvain, Hélène (F) 67, rue Giguère	G0A 3R0
194	Racine, Jocelyne (F) 3944, Royale	G0A 3R0	225	St-Gelais, Rachel (F) 3751, Royale	G0A 3R0
195	Racine, André (M) 3993, Royale	G0A 3R0	226	Sylvain, Marie-Laure (F) 3510 app-3, Royale	G0A 3R0
196	Racine, Rita (F) 3993, Royale	G0A 3R0	227	St-Gelais, Alphonse (M) 3938, Royale	G0A 3R0
197	Racine, Maurice (M) 3985, Royale	G0A 3R0	228	Tanguay, Gilles (M) 201, Place Tanguay	G0A 3R0
198	Racine, Roland (M) 3920, Royale	G0A 3R0	229	Tanguay, Aline (F) 201, Place Tanguay	G0A 3R0
199	Racine, F. Lilianne (F) 3920, Royale	G0A 3R0	230	Touchette. Lionel (M) 3897, Royale	G0A 3R0
200	Simard, Albert (M) 3489, Royale	G0A 3R0	231	Touchette, France (F) 3897, Royale	G0A 3R0
201	Simard, Simone (F) 3489, Royale	G0A 3R0	232	Vandal, Ovila (M) 3824, Royale	G0A 3R0
202	Simard, Léonard (M) 3559, Royale	G0A 3R0	233	Vandal, Marie-Blanche (F) 3824, Royale	G0A 3R0
203	Simard, Mario (M) 3559, Royale	G0A 3R0	234	Wilson, Alex (M) 3564, Royale	G0A 3R0
204	Simard, Denis (M) 3559, Royale	G0A 3R0			
205	Simard, Odette (F) 3559, Royale	G0A 3R0			
206	Simard, T. Hélène (F) 3559, Royale	G0A 3R0			
207	St-Hilaire, Armand (M) 3578, Royale	G0A 3R0			
208	St-Hilaire, Emilienne (F) 3578, Royale	G0A 3R0			
209	St-Hilaire, Germain (M) 3578, Royale	G0A 3R0			
210	St-Hilaire, Judith (F) 3578, Royale	G0A 3R0			
211	St-Hilaire, Auguste (M) 3605, Royale	G0A 3R0			
212	St-Hilaire, Lucille (F) 3578, Royale	G0A 3R0			
213	St-Gelais, Cyrias (M) 3651, Royale	G0A 3R0			
214	St-Gelais, Mérilda (F) 3651, Royale	G0A 3R0			
215	St-Gelais, Paul-André (M) 3651, Royale	G0A 3R0			
216	St-Gelais, Jeannine (F) 3651, Royale	G0A 3R0			
217	St-Gelais, Daniel (M) 3651, Royale	G0A 3R0			

RURAL/RURALE			electoral district/circonscription	URBAN/URBAINE	
N°	page		CHARLEVOIX	N°	page
3 (R)	N° 4	of/de 4	certified / certifié signature(s)-enumerator(s) / signature(s)-recenseur(s)		N° of/de
polling division / section de vote			Anita Michel	polling division / section de vote	

F 303 PRELIMINARY LIST OF ELECTORS

85M-7-79

ELECTIONS CANADA

159550

LISTE PRÉLIMINAIRE DES ÉLECTEURS

This list of qualified electors for the polling division number as set out below was prepared for use at the pending federal election from information obtained at the enumeration and has been certified by the signature(s) below as to completeness and correctness so far as is possible.

La présente constitue la liste des électeurs de la section de vote dont le numéro apparaît plus bas préparée en vue de l'élection fédérale en cours d'après les renseignements recueillis lors du recensement. Le(s) recenseur(s) y a(ont) apposé sa(leur) signature, affirmant que cette liste est aussi complète et exacte que possible.

N°		
1	Asselin Ronald (M) 3429 Royale	GOA-3RO
2	Asselin Suzanne (F) 3429 Royale	GOA-3RO
3	Asselin Yves (M) 3429 Royale	GOA-3RO
	Bélanger D Annette (F) I6 Dupont	GOA-3RO
5	Bernard Noël (M) 64 Place Tyrol	GOA-3RO
6	Bérubé Jocelyne (F) 3I90 Royale	GOA-3RO
7	Bilodeau Gertrude (F) I3 Rue Touchette	GOA-3RO
8	Bilodeau Lucie (F) I5 Rue Touchette	GOA-3RO
9	Bilodeau Nancy (F) I3 Rue Touchette	GOA-3RO
I0	Bilodeau Rémi (M) I5 Rue Touchette	GOA-3RO
II	Bilodeau Rock (M) I3 Rue Touchette	GOA-3RO
I2	Bilodeau Roger (M) I3 Rue Touchette	GOA-3RO
I3	Blondeau André (M) 38 de l'Eglise	GOA-3RO
I4	Blondeau Denise (F) 38 de l'Eglise	GOA-3RO
I5	Boivin Françoise (F) 3I23 Royale	GOA-3RO
I6	Boudreault Carole (F) 3356 Royale	GOA-3RO
I7	Boudreault Jacqueline (F) 3356 Royale	GOA-3RO
I8	Boudreault Marie-Andrée (F) 3356 Royale	GOA-3RO
I9	Boudreault Renée (F) 36 Soleil Levant	GOA-3RO
20	Boutet Louisette (F) 52 de l'Eglise	GOA-3RO
2I	Boutet Robert (M) 52 de l'Eglise	GOA-3RO
22	Breton Christian (M) 333I-3 Royale	GOA-3RO
23	Breton Louise (F) 333I-3 Royale	GOA-3RO
24	Breton Marie-Noël (F) 333I-3 Royale	GOA-3RO
25	Breton Paul-Henri (M) 333I-3 Royale	GOA-3RO
26	Breton Roséanne (F) 333I-3 Royale	GOA-3RO
27	Brown Gaétan (M) 68 de l'Eglise	GOA-3RO
28	Cadorette Brigitte (F) 76 de la Reine	GOA-3RO
29	Caron Angèle (F) 69 de la Reine	GOA-3RO
30	Caron Donald (M) 69 de la Reine	GOA-3RO
3I	Caron Emérencienne (F) 57 de l'Eglise	GOA-3RO
32	Caron Henri (M) 57 de l'Eglise	GOA-3RO
33	Caron Johanne (F) 2887 Royale	GOA-3RO
34	Caron Marcel (M) 69 de la Reine	GOA-3RO
35	Caron Mario (M) 69 de la Reine	GOA-3RO
36	Caron Réjeannne (F) 69 de la Reine	GOA-3RO
37	Caron Rémy (M) 57 de l'Eglise	GOA-3RO
38	Caron Yves (M) 69 de la Reine	GOA-3RO
39	Chevalier Joanne (F) I5 Rue Touchette	GOA-3RO
40	Coté Camille (M) 3257 Royale	GOA-3RO
4I	Coté Claude (M) I5 Dupont	GOA-3RO
42	Couture Céline (F) 3342 Royale	GOA-3RO
43	Couture Conrad (M) 62 de l'Eglise	GOA-3RO
44	Couture P Linda (F) 62 de l'Eglise	GOA-3RO
45	Couture Margerite (F) 3330 Royale	GOA-3RO
46	Crépeault Carolyne (F) 75 de l'Eglise	GOA-3RO
47	Crépeault Germaine (F) 75 de l'Eglise	GOA-3RO
48	Crépeault Huguette (F) 280I Royale	GOA-3RO
49	Crépeault Jacques (M) 75 de l'Eglise	GOA-3RO
50	Crépeault Rock (M) 280I Royale	GOA-3RO
5I	Deblois Denis (M) 322I Royale	GOA-3RO
52	Deblois Georges (M) 322I Royale	GOA-3RO
53	Deblois Louisette (F) 322I Royale	GOA-3RO
54	Desgagnés Conrad (M) 3356-2 Royale	GOA-3RO
55	Desjardins Geneviève (F) Soleil Levant	GOA-3RO
56	Drolet Berthe (F) I6 Dupont	GOA-3RO
57	Drolet Roger (M) I6 Dupont	GOA-3RO
58	Duchaine Aline (F) 68 de l'Eglise	GOA-3RO
59	Duchesne Ghislain (M) 75 de l'Eglise	GOA-3RO
60	Duchesne Murielle (F) 26 de l'Eglise	GOA-3RO
6I	Duchesne Solange (F) 75 de l'Eglise	GOA-3RO
62	Dupont Bertrand (M) 34I5 Royale	GOA-3RO

RURAL/RURALE

N° 4 page N° 1 of/de 5

polling division section de vote 4

electoral district/circonscription CHARLEVOIX

certified certifié

signature(s)-enumerator(s) / signature(s)-recenseur(s)

Lachance Jeannette

URBAN/URBAINE

N° page N° of/de

polling division section de vote

159551

F 303 **PRELIMINARY LIST OF ELECTORS**

85M-7-79

ELECTIONS CANADA

LISTE PRÉLIMINAIRE DES ÉLECTEURS

This list of qualified electors for the polling division number as set out below was prepared for use at the pending federal election from information obtained at the enumeration and has been certified by the signature(s) below as to completeness and correctness so far as is possible.

La présente constitue la liste des électeurs de la section de vote dont le numéro apparaît plus bas préparée en vue de l'élection fédérale en cours d'après les renseignements recueillis lors du recensement. Le(s) recenseur(s) y a(ont) apposé sa(leur) signature, affirmant que cette liste est aussi complète et exacte que possible.

N°		
63	Dupont Emérencienne(F) 3375-I Royale	GOA-3RO
64	Dupont Jacinthe (F) 34I5 Royale	GOA-3RO
65	Dupont Jean-Marie (M) 34I5 Royale	GOA-3RO
66	Dupont Marie-Rose (F) 3363 Royale	GOA-3RO
67	Dupont Wilfrid (M) 3363 Royale	GOA-3RO
68	Dupont Yvette (F) 34I5 Royale	GOA-3RO
69	Dupuis Louis (M) 3250 Royale	GOA-3RO
7o	Dupuis Martine (F) 62 Rue Touchette	GOA-3RO
7I	Fortier François (M) I00 Place Tyrol	GOA-3RO
72	Fortier Françoise (F) I00 Place Tyrol	GOA-3RO
73	Fortier Lise (F) 28I5 Royale	GOA-3RO
74	Fortier Pierrette (F) 3232 Royale	GOA-3RO
75	Fortier Roger (M) 29II Royale	GOA-3RO
76	Fortier Roger (M) I00 Place Tyrol	GOA-3RO
77	Fortier Yvette (F) 29II Royale	GOA-3RO
78	Gagnon Francine (F) 63½ de la Reine	GOA-3RO
79	Gagnon Pierre (M) 63½ de la Reine	GOA-3RO
80	Giguère Alain (M) 3285 Royale	GOA-3RO
8I	Giguère Francine (F) 3285 Royale	GOA-3RO
82	Gilbert Louis-Philoppe (M) 3432 Royale	GOA-3RO
83	Huot Marie-Anne (F) 3203 Royale	GOA-3RO
84	Lachance Adélard (M) 56 de la Reine	GOA-3RO
85	Lachance Aimé (M) 60 de la Reine	GOA-3RO
86	Lachance Albert (M) 3253 Royale	GOA-3RO
87	Lachance Aline (F) 33I7 Royale	GOA-3RO
88	Lachance André (M) 3I76 Royale	GOA-3RO
89	Lachance antoinette (F) 28I5 Royale	GOA-3RO
90	Lachance Bruneau (M) 40 de la Reine	GOA-3RO
9I	Lachance Cécile (F) 60 de la Reine	GOA-3RO
92	Lachance Chantal (F) 3243 Royale	GOA-3RO
93	Lachance Christian (M) 3I54 Royale	
94	Lachance Claire (F) 3243 Royale	GOA-3RO
95	Lachance Claudette (F) 63 de la Reine	GOA-3RO
96	Lachance Daniel (M) 59 de la Reine	GOA-3RO
97	Lachance Daniel (M) 2887 Royale	GOA-3RO
98	Lachance Denis (M) 63 de la Reine	GOA-3RO
99	Lachance Dominique (M) 3253 Royale	GOA-3RO
I00	Lachance Donald (M) 33I7 Royale	GOA-3RO
I0I	Lachance Donat (M) 3267 Royale	GOA-3RO
I02	Lachance Emilienne (F) 3303 Royale	GOA-3RO
I03	Lachance Georges-Henri (M) 333I-I Royale	GOA-3RO
I04	Lachance Germain (M) 44I4 Royale	GOA-3RO
I05	Lachance Ghislain (M) 3I66 Royale	GOA-3RO
I06	Lachance Ghislain (M) 3058 Royale	GOA-3RO
I07	Lachance Ghislaine (F) 3I76 Royale	GOA-3RO
I08	Lachance Jean-Claude (M) 3243 Royale	GOA-3RO
I09	Lachance Jeannette (F) 3346 Royale	GOA-3RO
II0	Lachance Jocelyne (F) 3405 Royale	GOA-3RO
III	Lachance Joanne (F) 3I57 Royale	GOA-3RO
II2	Lachance Jules-Aime (M) 3I57 Royale	GOA-3RO
II3	Lachance Juliette (F) 3250 Royale	GOA-3RO
II4	Lachance Line (F) 3058 Royale	GOA-3RO
II5	Lachance Lisette (F) I85 Rue Trépanier	GOA-3RO
II6	Lachance Louisette (F) 28 de la Reine	GOA-3RO
II7	Lachance Luc (M) 3I57 Royale	GOA-3RO
II8	Lachance Marcel (M) I85 Rue Trépanier	GOA-3RO
II9	Lachance Marjenka (F) 28 de la Reine	GOA-3RO
I20	Lachance Maryse (F) 33I7 Royale	GOA-3RO
I2I	Lachance Michel (M) 3I57 Royale	GOA-3RO
I22	Lachance Micheline (F) 333I-I Royale	GOA-3RO
I23	Lachance Nancy (F) 3I57 Royale	GOA-3RO
I24	Lachance Noëlla (F) 3I66 Royale	GOA-3RO

RURAL/RURALE

N° 4 page 12 of/de 5

polling division / section de vote 4

electoral district/circonscription: CHARLEVOIX

certified / certifié — signature(s)-enumerator(s) / signature(s)-recenseur(s): Lachance Jeannette

URBAN/URBAINE

N° page N° of/de

polling division / section de vote

159552

F 303 **PRELIMINARY LIST OF ELECTORS**

8 5M-7-79

ELECTIONS CANADA

LISTE PRÉLIMINAIRE DES ÉLECTEURS

This list of qualified electors for the polling division number as set out below was prepared for use at the pending federal election from information obtained at the enumeration and has been certified by the signature(s) below as to completeness and correctness so far as is possible.

La présente constitue la liste des électeurs de la section de vote dont le numéro apparaît plus bas préparée en vue de l'élection fédérale en cours d'après les renseignements recueillis lors du recensement. Le(s) recenseur(s) y a(ont) apposé sa(leur) signature, affirmant que cette liste est aussi complète et exacte que possible.

N°		
I25	Lachance Normand (M) 28 de la Reine	GOA-3RO
I26	Lachance Odette (F) 3253 Royale	GOA-3RO
I27	Lachance Oscar (M) 33I7 Royale	GOA-3RO
I28	Lachance Paul-Emile (M) 2833 Royale	GOA-3RO
I29	Lachance Pauline (F) 3I57 Royale	GOA-3RO
I30	Lachance Philippe (M) 3I23 Royale	GOA-3RO
I3I	Lachance pierre (M) 3243 Royale	GOA-3RO
I32	Lachance Pierre(M) 33I7 Royale	GOA-3RO
I33	Lachance Raymond (M) 28 de la Reine	GOA-3RO
I34	Lachance Richard (M) 28I5 Royale	GOA-3RO
I35	Lachance Rita (F) 2833 Royale	GOA-3RO
I36	Lachance Rita (F) 56 de la Reine	GOA-3RO
I37	Lachance Rosaire (M) 3349 Royale	GOA-3RO
I38	Lachance Rose-Aimé (F) 3267 Royale	GOA-3RO
I39	Lachance Suzanne (F) 3253 R.	GOA-3RO
I40	Lachance Victorien (M) 33I7 Royale	GOA-3RO
I4I	Lachance Willy (M) 28I5 Royale	GOA-3RO
I42	Lachance Yvon (M) 3405 Royale	GOA-3RO
I43	Lajeunesse Albertine (F) 3397 Royale	GOA-3RO
I44	Lajeunesse Delia (F) 3395 Royale	GOA-3RO
I45	Lajeunesse Rock (M) 3397 Royale	GOA-3RO
I46	Laplante Maryse (F) 3275 Royale	GOA-3RO
I47	Laurent Lyne (F) 3229 Royale	GOA-3RO
I48	Lavoie Céline (F) 43 de la Reine	GOA-3RO
I49	Lavoie Dany (M) 3232 Royale	GOA-3RO
I50	Lavoie Donat (M) 3439 Royale	GOA-3RO
I5I	Lavoie Gilles (M) 333I-4 Royale	GOA-3RO
I52	Lavoie Jocelyn (M) 33I8 Royale	GOA-3RO
I53	Lavoie Liliane (F) 33I8 Royale	GOA-3RO
I54	Lavoie Linda (F) 3253-2 Royale	GOA-3RO
I55	Lavoie Lise (F) 3090 Royale	GOA-3RO
I56	Lavoie Mario (M) 3232 Royale	GOA-3RO
I57	Lebel Anne (F) 76 Rue Touchette	GOA-3RO
I58	Lebel Richard (M) 76 Rue Touchette	GOA-3RO
I59	Leblanc Rosane (F) 3292 Royale	GOA-3RO
I60	Lefèvre Damien (M) 3295 Royale	GOA-3RO
I6I	Lefèvre Laurette (F) 3295 Royale	GOA-3RO
I62	Lefèvre Mario (M) 3295 Royale	GOA-3RO
I63	Lefèvre Paul (M) 3295 Royale	GOA-3RO
I64	Lefèvre Stéphane (M) 3295 Royale	GOA-3RO
I65	Lemieux lucienne (F) 3286 Royale	GOA-3RO
I66	Lemieux G Marguerite (F) 3285 Royale	GOA-3RO
I67	Lessard Antoinette (F) 2935 Royale	GOA-3RO
I68	Lessard Colette (F) 2935 Royale	GOA-3RO
I69	Lessard Fernand (M) 2935 Royale	GOA-3RO
I70	Lessard Henri (M) 3367 Royale	GOA-3RO
I7I	Lessard Jacqueline (F) 3I37 Royale	GOA-3RO
I72	Lessard Michel (M) 2935 Royale	GOA-3RO
I73	Lessard Réjean (M) 344I-2 Royale	GOA-3RO
I74	Lessard Serge (M) 3I37 Royale	GOA-3RO
I75	Lessard Yvette (F) 3367 Royale	GOA-3RO
I76	L'Heureux Claire (F) 344I Royale	GOA-3RO
I77	L'Heureux Claude (M) 3370 Royale	GOA-3RO
I78	L'Heureux Colette (F) 3 Rue Touchette	GOA-3RO
I79	L'Heureux Gilles (M) 3300 Royale	GOA-3RO
I80	L'Heureux Guimond (M) 3366 Royale	GOA-3RO
I8I	L'Heureux Jean-Denis (M) 3300 Royale	GOA-3RO
I82	L'Heureux Lauréanne (F) 3366 Royale	GOA-3RO
I83	L'Heureux Philoméne (F) 344I Royale	GOA-3RO
I84	L'Heureux Solange (F) 3370-I Royale	GOA-3RO
I85	Lizotte Alain (M) 3090 Royale	GOA-3RO
I86	Marcoux Joseph (M) II de l'Eglise	GOA-3RO

RURAL/RURALE	electoral district/circonscription	URBAN/URBAINE
N° 4	CHARLEVOIX	N°
page N° 3 of/de 5	certified/certifié signature(s)-enumerator(s) /signature(s)-recenseur(s) Lachance Jeannette	page N° of/de
polling division/section de vote 4		polling division/section de vote

F 303 **PRELIMINARY LIST OF ELECTORS**

85M-7-79

ELECTIONS CANADA

159553

LISTE PRÉLIMINAIRE DES ÉLECTEURS

This list of qualified electors for the polling division number as set out below was prepared for use at the pending federal election from information obtained at the enumeration and has been certified by the signature(s) below as to completeness and correctness so far as is possible.

La présente constitue la liste des électeurs de la section de vote dont le numéro apparaît plus bas préparée en vue de l'élection fédérale en cours d'après les renseignements recueillis lors du recensement. Le(s) recenseur(s) y a(ont) apposé sa(leur) signature, affirmant que cette liste est aussi complète et exacte que possible.

N°		
I87	Marcoux Thérése (F)	
	II de l'Eglise	GOA-3RO
I88	Martineau Claudette (F)	
	3445 Royale	GOA-3RO
I89	Martineau Ghislain (M)	
	3445 Royale	GOA-3RO
I90	Martineau Guy (M)	
	3346-2 Royale	GOA-3RO
I9I	Martineau Jacqueline (F)	
	3346-2 Royale	GOA-3RO
I92	Martineau Jean-Claude (M)	
	2I Rue Dupont	GOA-3RO
I93	Martineau Louiselle (F)	
	76 Rue Touchette	GOA-3RO
I94	Martineau Serge (M)	
	334I-I Royale	GOA-3RO
I95	Massé Aline (F)	
	38 Place Tyrol	GOA-3RO
I96	Massé Jaxques (M)	
	38 Place Tyrol	GOA-3RO
I97	Michel Adorila (M)	
	3292 Royale	GOA-3RO
I98	Michel Henri (M)	
	342I Royale	GOA-3RO
I99	Michel Juliette (F)	
	3242 Royale	GOA-3RO
200	Michel Léopold (M)	
	3242 Royale	GOA-3RO
20I	Michel Omer (M)	
	3242 Royale	GOA-3RO
202	Moreau Claire (F)	
	3232 Royale	GOA-3RO
203	Morin Nicole (F)	
	3370 Royale	GOA-3RO
204	Myrand Guy (M)	
	3342 Royale	GOA-3RO
205	O'keefe Caroll (M)	
	3268 Royale	GOA-3RO
206	O'keefe Céline (F)	
	3268 Royale	GOA-3RO
207	Paquet Christian (M)	
	3346 Royale	GOA-3RO
208	Paquet Dany (M)	
	3346 Royale	GOA-3RO
209	Paquet Georgette (F)	
	3I40 Royale	GOA-3RO
2I0	Paquet Gérard (M)	
	3375-2 Royale	GOA-3RO
2II	Paquet Léopold (M)	
	3I40 Royale	GOA-3RO
2I2	Paquet Marie-Anne (F)	
	3375-2 Royale	GOA-3RO
2I3	Paquet Martin (M)	
	3I40 Royale	GOA-3RO
2I4	Paquet Micheline (F)	
	I5 Dupont	GOA-3RO
2I5	Paquet Nicole (F)	
	I03 dela Reine	GOA-3RO
2I6	Paquet Richard (M)	
	3346 Royale	GOA-3RO
2I7	Paquet Robert (M)	
	3346 Royale	GOA-3RO
2I8	Paquet Yves (M)	
	3I40 Royale	GOA-3RO
2I9	Paradis P Rita (F)	
	33I4 Royale	GOA-3RO
220	Paré Alice (F)	
	3206 Royale	GOA-3RO
22I	Paré André (M)	
	33I4 Royale	GOA-3RO
222	Paré Guyaine (F)	
	3278 Royale	GOA-3RO
223	Paré Idola (M)	
	3278 Royale	GOA-3RO
224	Paré Jean-Claude (M)	
	3206 Royale	GOA-3RO
225	Paré Jeaninne (F)	
	3278 Royale	GOA-3RO
226	Paré Linda (F)	
	3278 Royale	GOA-3RO
227	Paré Marie-Anne (F)	
	2I Dupont	GOA-3RO
228	Paré Serge (M)	
	3278 Royale	GOA-3RO
229	Pelletier Serge (M)	
	3069 Royale	GOA-3RO
230	Perron Léonie (F)	
	3079 Royale	GOA-3RO
23I	Perron Lyne (F)	
	3079 Royale	GOA-3RO
232	Perron Pierre (M)	
	3079 Royale	GOA-3RO
233	Picard Andrienne (F)	
	3437 Royale	GOA-3RO
234	Picard Emmanuel (M)	
	3437 Royale	GOA-3RO
235	Picard Jean-Noël (M)	
	I5 Rue Touchette	GOA-3RO
236	Pichette Lauréat (M)	
	333I-2 Royale	GOA-3RO
237	Pichette Linda (F)	
	333I-2 Royale	GOA-3RO
238	Poulin Annie (F)	
	3229 Royale	GOA-3RO
239	Poulin Emmanuel (M)	
	3229 Royale	GOA-3RO
240	Poulin Guy (M)	
	3229 Royale	GOA-3RO
24I	Poulin Jacques (M)	
	3370 Royale	GOA-3RO
242	Poulin Martin (M)	
	3253 Royale	GOA-3RO
243	Poulin Rose-Aimée (F)	
	3229 Royale	GOA-3RO
244	Racine Christian (M)	
	68-2 de l'Eglise	GOA-3RO
245	Racine Colette (F)	
	37 de la Reine	GOA-3RO
246	RacineFernando (M)	
	3303 Royale	GOA-3RO
247	Racine Florianne (F)	
	3303 Royale	GOA-3RO
248	Racine François (M)	
	3275 Royale	GOA-3RO

RURAL/RURALE

N° 4 | page N° 4 of/de 5

polling division / section de vote 4

electoral district/circonscription: CHARLEVOIX

certified / certifié — signature(s)-enumerator(s) / signature(s)-recenseur(s): Lachance Jeannette

URBAN/URBAINE

N° | page N° | of/de

polling division / section de vote

F 303 **PRELIMINARY LIST OF ELECTORS**

8 5M-7-79

ELECTIONS CANADA

159554

LISTE PRÉLIMINAIRE DES ÉLECTEURS

This list of qualified electors for the polling division number as set out below was prepared for use at the pending federal election from information obtained at the enumeration and has been certified by the signature(s) below as to completeness and correctness so far as is possible.

La présente constitue la liste des électeurs de la section de vote dont le numéro apparaît plus bas préparée en vue de l'élection fédérale en cours d'après les renseignements recueillis lors du recensement. Le(s) recenseur(s) y a(ont) apposé sa(leur) signature, affirmant que cette liste est aussi complète et exacte que possible.

N°		
249	Racine Germain (M)	
	3447 Royale	GOA-3RO
250	Racine Léo (M)	
	3235 Royale	GOA-3RO
251	Racine Linda (F)	
	3447 Royale	GOA-3RO
252	Racine Marc (M)	
	I33 de la Reine	GOA-3RO
253	Racine Marc (M)	
	3447 Royale	GOA-3RO
254	Racine Marguerite (F)	
	3275 Royale	GOA-3RO
255	Racine Paul-Emile (M)	
	3447 Royale	GOA-3RO
256	Racine Raymond (M)	
	37 de la Reine	GOA-3RO
257	Racine Sylvie (F)	
	37 de la Reine	GOA-3RO
258	Racine Yvonne (F)	
	3235 Royale	GOA-3RO
259	Réaume Carl (M)	
	76 de la Reine	GOA-3RO
260	Richard Henri (M)	
	3253-4 Royale	GOA-3RO
261	Rioux Lise (F)	
	3I90 Royale	GOA-3RO
262	Rioux Réal (M)	
	3I90 Royale	GOA-3RO
263	Roy François (M)	
	Soleil Levant	GOA-3RO
264	Simard Benoit (M)	
	43 de la Reine	GOA-3RO
265	Simard Guy (M)	
	3304 Royale	GOA-3RO
266	Simard Linda (F)	
	334I-I Royale	GOA-3RO
267	Simard Michel (M)	
	62 Rue Touchette	GOA-3RO
268	Simard Thérèse (F)	
	59 de la Reine	GOA-3RO
269	Sylvain Gaston (M)	
	43 de l'Eglise	GOA-3RO
270	Sylvain Georgette (F)	
	43 de L'Eglise	GOA-3RO
271	Sylvain Régina (F)	
	3356 Royale	GOA-3RO
272	Sylvain Sylvie (F)	
	43 de l'Eglise	GOA-3RO
273	Touchette Alphonse (M)	
	3286 Royale	GOA-3RO
274	Touchette Béatrice (F)	
	68 de la Reine	GOA-3RO
275	Touchette Clermont (M)	
	68 de la Reine	GOA-3RO
276	Touchette Denis (M)	
	3286 Royale	GOA-3RO
277	Touchette Emmanuel (M)	
	I4 Rue Touchette	GOA-3RO
278	Touchette Gérard (M)	
	68 de la Reine	GOA-3RO
279	Touchette Jacques (M)	
	36 Soleil Levant	

N°		
280	Touchette Rachéle (F)	
	68 de la Reine	GOA-3RO
281	Touchette Raynald (M)	
	I03 de la Reine	GOA-3RO
282	Touchette Thérèse (F)	
	I4 Rue Touchette	GOA-3RO
283	Touchette Yvon (M)	
	I4 Rue Touchette	GOA-3RO
284	Tremblay Hubert (M)	
	3200 Royale	GOA-3RO
285	Tremblay Marie-Jeanne (F)	
	3200 Royale	GOA-3RO
286	Tremblay Martine (F)	
	I33 de la Reine	GOA-3RO
287	Tremblay Sylvie (F)	
	3200 Royale	GOA-3RO
288	Villeneuve Charles (M)	
	Place Tyrol	GOA-3RO
289	Villeneuve Claire (F)	
	Place Tyrol	GOA-3RO
290	Whissell Roland (M)	
	3087 Royale	GOA-3RO

RURAL/RURALE

N° 4 page N° 5 of/de 5

polling division section de vote 4

electoral district/circonscription

CHARLEVOIX

certified / certifié

signature(s)-enumerator(s) / signature(s)-recenseur(s)

Lachance Jeannette

URBAN/URBAINE

N° page N° of/de

polling division section de vote

F 303 — 85M 7-79

PRELIMINARY LIST OF ELECTORS

ELECTIONS CANADA

159555

LISTE PRÉLIMINAIRE DES ÉLECTEURS

This list of qualified electors for the polling division number as set out below was prepared for use at the pending federal election from information obtained at the enumeration and has been certified by the signature(s) below as to completeness and correctness so far as is possible.

La présente constitue la liste des électeurs de la section de vote dont le numéro apparaît plus bas préparée en vue de l'élection fédérale en cours d'après les renseignements recueillis lors du recensement. Le(s) recenseur(s) y a(ont) apposé sa(leur) signature, affirmant que cette liste est aussi complète et exacte que possible.

N°			
1	Bertrand, André (M) 2649, Royale	GOA	3RO
2	Bertrand Boutin, Lucie (F) 2649, Royale	"	"
3	Bertrand, Georges (M) 2649, Royale	"	"
4	Bertrand, Annice (F) 2649, Royale	"	"
5	Bertrand, Marc (M) 2649, Royale	"	"
6	Bilodeau, Romulus (M) 2592, Royale	"	"
7	Bilodeau, Laurette (F) 2592, Royale	"	"
8	Bédard, Réjean (M) 2480, Royale	"	"
9	Bédard, Lucie (F) 2480, Royale	"	"
10	Blouin, Noëlla (F) 2311, Royale ap. 3	"	"
11	Bilodeau, Omer (M) 2263, Royale	"	"
12	Brassard, Alain (M) 2258, ap. 8	"	"
13	Blouin, Jacques (M) 46, des Pics	"	"
14	Blouin, Ghislaine (F) 46, des Pics	"	"
15	Bouchard, Charles (M) 29, du Hameau	"	"
16	Boucher, Suzanne (F) 40, des Granges ap. 3	"	"
17	Billette, Réjean (M) 4, du Pommier C.P. 15	"	"
18	Bérubé, Lise (F) 5, Rang Croche	"	"
19	Bouchard, Jean (M) 44, Delisle	"	"
20	Barclay, John (M) 1768, Royale	"	"
21	Barclay, Gisèle (F) 1768, Royale	"	"
22	Bouchard, Yvon (M) 49, Chemin Fourchu	"	"
23	Bouchard, Odile (F) 49, Chemin Fourchu	"	"
24	Brunelle, Claude (M) Chemin Fourchu	"	"
25	Brunelle, Mme Claude (F) Chemin Fourchu	"	"
26	Bouchard, Denis (M) 41, Chemin Fourchu	"	"
27	Bouchard, Denise (F) 41, Chemin Fourchu	"	"
28	Blais, Paul (M) 113, de la Cavée	"	"
29	Bouvier, Louise (F) 2090, Royale	"	"
30	Caron, Josanne (F) Place 4 saison	"	"
31	Caron, Alphonse (M) 2729, Royale	"	"
32	Caron, Mme Raymond (F) 2729, Royale	GOA	3RO
33	Côté, Vianney (M) 2702, Royale	"	"
34	Côté, Magella (F) 2702, Royale	"	"
35	Corrigou, Alain (M) 2258, ap. 10	"	"
36	Corrigou, Francine (F) 2258, ap, 10	"	"
37	Caron, Albert (M) 2201, Royale	"	"
38	Caron, Emilienne (F) 2201, Royale	"	"
39	Caron, Richard (M) 2201, Royale	"	"
40	Caron, Lynda (F) 2201, Royale	"	"
41	Caron, Sylvie (F) 2201, Royale	"	"
42	Caron, Martine (F) 2201, Royale	"	"
43	Caron, Charlotte (F) 2201, Royale	"	"
44	Caron, Adorila (M) 2185, Royale	"	"
45	Caron, Merry (F) 2185, Royale	"	"
46	Caron, Colette (F) 2196, Royale	"	"
47	Cloutier, Maurice (M) 53, des Pics	"	"
48	Cloutier, Nicole (F) 53, des Pics	"	"
49	Cloutier, Martin (M) 53, des Pics	"	"
50	Chevalier, Jocelyne (F) 14, des Pics	"	"
51	Côté, Dorothée (F) 81, des Rocs	"	"
52	Côté, Vianney (M) 2702, Royale	"	"
53	Côté, Magella (F) 2702, Royale	"	"
54	Côté, Anne (F) 2702, Royale	"	"
55	Charest, Claude (M) 108, Le Franclos	"	"
56	Charest, Colette (F) 108, Le Franclos	"	"
57	Chartrand, Gertrude (F) 2711, Royale	"	"
58	Couillard, Fernand (M) 5, du Coteau	"	"
59	Couillard Laurent, Yvette (F) 5, du Coteau	"	"
60	Couillard, Vivianne (F) 5, du Coteau	"	"
61	Desrosiers, Sylvie (F) 2664, Royale	"	"
62	Drolet, Maurice (M) 2505, Royale	"	"

RURAL/RURALE

N° 5 — page N° 1 of/de 5

polling division / section de vote 5

electoral district / circonscription: CHARLEVOIX

certified / certifié — signature(s) enumerator(s) / signature(s)-recenseur(s): Rick Lajeunesse

URBAN/URBAINE

N° — page N° — of/de

polling division / section de vote

159556

F 303 85M-7-79

PRELIMINARY LIST OF ELECTORS

ELECTIONS CANADA

LISTE PRÉLIMINAIRE DES ÉLECTEURS

This list of qualified electors for the polling division number as set out below was prepared for use at the pending federal election from information obtained at the enumeration and has been certified by the signature(s) below as to completeness and correctness so far as is possible.

La présente constitue la liste des électeurs de la section de vote dont le numéro apparaît plus bas préparée en vue de l'élection fédérale en cours d'après les renseignements recueillis lors du recensement. Le(s) recenseur(s) y a(ont) apposé sa(leur) signature, affirmant que cette liste est aussi complète et exacte que possible.

N°			
63	Drolet, Thérèse (F) 2505, Royale	GOA	3RO
64	Duchesne, Normande (F) 2258, Royale ap. 11	"	"
65	Dufour, Benoît (M) 22, de la Savane	"	"
66	Duthill, Jean (M) 191, du Boisé	"	"
67	Duthill, Mme Jean (F) 191, du Boisé	"	"
68	Desgagnés, Rolande (F) 29, du Hameau	"	"
69	Desgagnés, Louis-Marie (M) 29, du Hameau	"	"
70	Delisle, Conrad (M) 68, Delisle	"	"
71	Delisle Boorke, Berta (F) 68, Delisle	"	"
72	Fortin, Arsène (M) 2268, Royale	"	"
73	Fortin, Christine (F) 2258, ap. 8	"	"
74	Fortin, Michel (M) 2258, ap. 8	"	"
75	Gauthier, Raymond (M) 2793, Royale	"	"
76	Gauthier, Christine (F) 2793, Royale	"	"
77	Giguère, Daniel (M) Place 4 saison	"	"
78	Gravel, Claude (M) 2626, Royale	"	"
79	Gravel, Ginette (F) 2626, Royale	"	"
80	Giroux-Leclerc, Constance (F) 2612, Royale	"	"
81	Gosselin, Roger (M) 70, Montée des Bois	"	"
82	Garneau, Lucie (F) 35, de la Savane	"	"
83	Giguère, Jean-Guy (M) 81, des Rocs	"	"
84	Giguère, Guy (M) 14, rue Simard	"	"
85	Giguère, Roch (M) 31, Chemin Fourchu	"	"
86	Giguère, Lucie (F) 31, Chemin Fourchu	"	"
87	Giguère, André (M) 15, Notre-Dame	"	"
88	Gagné, Denis (M) 44, Petit-Bourg	"	"
89	Gagné, Linda (F) 44, Petit-Bourg	"	"
90	Hardy, Léo (M) 2561, Royale	"	"
91	Hardy, Réjeanne (F) 2561, Royale	"	"
92	Hudon, Hélène (F) 2258, ap. 6	"	"
93	Hudon, François (M) 2258, ap. 6	"	"
94	Harvey, Michelle (F) 22, de la Savane	GOA	3RO
95	Huot, Jean-Guy (M) 29, Franc-Clos	"	"
96	Huot, Marie-Louise C. (F) 29, Franc-Clos	"	"
97	Hortense, Giguère (F) 14, rue Simard	"	"
98	Langlois, Clément (M) 2664, Royale	"	"
99	Lemieux, George (M) 2665, Royale	"	"
100	Lemieux, Ginette (F) 2665, Royale	"	"
101	Lemieux, Jacques (M) 2665, Royale	"	"
102	Lemieux, François (M) 2665, Royale	"	"
103	Lemieux, Charles (M) 2665, Royale	"	"
104	Leclerc, Clément (M) 2612, Royale	"	"
105	Leclerc, Bernard (M) 2612, Royale	"	"
106	Leclerc, Marie-Josée (F) 2612, Royale	"	"
107	Lachance, Robert (M) 2513, Royale	"	"
108	Lachance, Marie-Anna (F) 2513, Royale	"	"
109	Lachance, Richard (M) 2513, Royale	"	"
110	Lachance, Marcel (M) 2513, Royale	"	"
111	Lachance, Camil (M) 2484, Royale	"	"
112	Lachance, Alexandra (F) 2484, Royale	"	"
113	Lachance, Bertrand (M) 63, Montée des Bois	"	"
114	Lavoie, Gilles (M) 2311, Royale ap. 3	"	"
115	Lacasse, Sylvie (F) 2258, Royale ap. 3	"	"
116	L'Heureux, Mario (M) 2258, ap. 11	"	"
117	Lachance, Gérard (M) 2245, Royale	"	"
118	Lachance, Jeanne-D'Arc (F) 2245, Royale	"	"
119	Leblanc, Jean-Yves (M) 49, des Pics	"	"
120	Leblanc, Guylaine (F) 49, des Pics	"	"
121	Latouche, Daniel (M) 14, des Pics	"	"
122	Lafleur, Jacques (M) 85, Vallon du Skieur	"	"
123	Laforte, Gilles (M) 180, du Boisé	"	"
124	Lachance, Alberta (F) 2149, Royale	"	"

RURAL/RURALE

N° 5 page N° 2 of/de 5

polling division section de vote 5

electoral district/circonscription: CHARLEVOIX

certified/certifié

signature(s)-enumerator(s) / signature(s)-recenseur(s)

URBAN/URBAINE

N° page N° of/de

polling division section de vote

159557

F 303 **PRELIMINARY LIST OF ELECTORS**

ELECTIONS CANADA

LISTE PRÉLIMINAIRE DES ÉLECTEURS

8.5M-7-79

This list of qualified electors for the polling division number as set out below was prepared for use at the pending federal election from information obtained at the enumeration and has been certified by the signature(s) below as to completeness and correctness so far as is possible.

La présente constitue la liste des électeurs de la section de vote dont le numéro apparaît plus bas préparée en vue de l'élection fédérale en cours d'après les renseignements recueillis lors du recensement. Le(s) recenseur(s) y a(ont) apposé sa(leur) signature, affirmant que cette liste est aussi complète et exacte que possible.

N°			
125	Lachance, Solanges (F) 2149, Royale	GOA	3RO
126	Lachance, Donald (M) 2149, Royale	"	"
127	Lachance, Marc (M) 2149, Royale	"	"
128	Lachance, Roger (M) 1981, Royale	"	"
129	Lajeunesse, Gisèle (F) 1981, Royale	"	"
130	Larrivée, Alain (M) 32, des Rocs	"	"
131	Lemieux, Claire (F) 162, de la Butte	"	"
132	Lagacé, Antoine (M) 1791, Royale	"	"
133	Lagacé, Anne-Marie (F) 1791, Royale	"	"
134	Labossière, Gordon (M) 114, du Faubourg	"	"
135	Labossière, Claire (F) 114, du Faubourg	"	"
136	Lachance, Joseph (M) 4, de la Butte	"	"
137	Lachance, Florence (F) 4, de la Butte	"	"
138	Lagacé, Lionel (M) 1842, Royale	"	"
139	Lemieux, Alain (M) 50, Chemin Fourchu	"	"
140	Lemieux, Sylvie (F) 50, Chemin Fourchu	"	"
141	Lavoie, Lorenzo (M) 33, Chemin Fourchu	"	"
142	Lavoie, Madeleine (F) 33, Chemin Fourchu	"	"
143	Lefèbvre, Daniel (M) 50, de la Cavée	"	"
144	Lefrançois, Roch (M) 27, Chemin Fourchu	"	"
145	Lefrançois, Lise (F) 27, Chemin Fourchu	"	"
146	Lefort, Francine (F) 2090, Royale	"	"
147	Lachance, Fernand (M) 2090, Royale	"	"
148	L'Heureux, Fernand (M) 2838, Royale	"	"
149	L'Heureux, Irène (F) 2838, Royale	"	"
150	McKeown, Doug (M) 72, du Rocher	"	"
151	McKeown, Glenn (M) 17, rue des Pierre	"	"
152	McKeown, Pat (F) 17, rue des Pierre	"	"
153	Michel, Nicole (F) Place 4 saison	"	"
154	Michel, Georges-Aimé (M) 2699, Royale	"	"
155	Michel Bilodeau, Gisèle (F) 2699, Royale	"	"
156	Michel, Alphonse (M) 2685, Royale	GOA	3RO
157	Michel, Germaine (F) 2685, Royale	"	"
158	Michel, Emile (M) 2621, Royale	"	"
159	Michel, Lucienne (F) 2621, Royale	"	"
160	Michel, Adélard (M) 2599, Royale	"	"
161	Michel, Bernadette (F) 2599, Royale	"	"
162	Michel, Georgette (F) 2599, Royale	"	"
163	Michel, Gérard (M) 2101, Royale	"	"
164	Michel, Marie-Anne (F) 2101, Royale	"	"
165	Monier, Thérèse (F) 32, des Rocs	"	"
166	Miller, Jean (M) 162, de la Butte	"	"
167	Michaud, Jacques (M) 29, du Hameau	"	"
168	Michaud, Louis (M) 29, du Hameau	"	"
169	Michaud, Yves (M) 29, du Hameau	"	"
170	Martel, Jean-Baptiste (M) 2123, Royale	"	"
171	Martel Simard, Lissette (F) 2123, Royale	"	"
172	Michel, Yvon (M) de la Cavée	"	"
173	Michel, Martine (F) de la Cavée	"	"
174	Massicotte, Jocelyne (F) 66, Rang Croche	"	"
175	Massicotte, Roger (M) 103, Sagamite ap. 2	"	"
176	Michaud, Cécile (F) 103, Sagamite	"	"
177	Mercier, Alain (M) 5, Notre-Dame	"	"
178	Mercier, Mario (M) 35, Notre-Dame	"	"
179	Mercier, Gisèle (F) 35, Notre-Dame	"	"
180	Noël, André (M) Place 4 saison	"	"
181	Perron, René (M) 2431, Royale	"	"
182	Perron, Marguerite (F) 2431, Royale	"	"
183	Picard, Laurent (M) 14, Montée des Bois	"	"
184	Picard, Micheline (F) 14, Montée des Bois	"	"
185	Paré, Martin (M) 2258, ap. 3	"	"
186	Paquet, Aldéric (M) 2248, Royale	"	"

RURAL/RURALE			electoral district/circonscription	URBAN/URBAINE	
N° 5	page N° 3	of/de 5	CHARLEVOIX	N°	page N° of/de
polling division section de vote 5			certified certifié signature(s)-enumerator(s) / signature(s)-recenseur(s) Rick Richard		polling division section de vote

F 303 **PRELIMINARY LIST OF ELECTORS**

8 5M-7-79

ELECTIONS CANADA

159558

LISTE PRÉLIMINAIRE DES ÉLECTEURS

This list of qualified electors for the polling division number as set out below was prepared for use at the pending federal election from information obtained at the enumeration and has been certified by the signature(s) below as to completeness and correctness so far as is possible.

La présente constitue la liste des électeurs de la section de vote dont le numéro apparaît plus bas préparée en vue de l'élection fédérale en cours d'après les renseignements recueillis lors du recensement. Le(s) recenseur(s) y a(ont) apposé sa(leur) signature, affirmant que cette liste est aussi complète et exacte que possible.

N°				N°			
187	Paquet, Jeannine (F) 2248, Royale	GOA	3RO	218	Renaud, Romulus (M) 329, du Faubourg	GOA	3RO
188	Paquet, Johanne (F) 2248, Royale	"	"	219	Renaud, Alvine (F) 329, du Faubourg	"	"
189	Pichard, Paul (M) 115, de la Savane	"	"	220	Rancourt, Daniel (M) 17, Chemin Fourchu	"	"
190	Pichard, Suzanne (F) 115, de la Savane	"	"	221	Racine, Raymond (M) 16, de la Tourbe	"	"
191	Parent, Raynald (M) 165, de la Butte	"	"	222	Racine, Pauline (F) 16, de la Tourbe	"	"
192	Plourde, Lina (F) 201, du Boisé	"	"	223	Roberge, André (M) 115, DE LA CAVÉE	"	"
193	Potvin, Jean (M) 209, du Boisé	"	"	224	St-Gelais, Roger (M) 2688, Royale	"	"
194	Paquet, Richard (M) 1779, Royale	"	"	225	St-Gelais, Rita (F) 2688, Royale	"	"
195	Paquet, Nicole (F) 1779, Royale	"	"	226	St-Gelais, Raynald (M) 2465, Royale	"	"
196	Paquet, Daniel (M) 5, du Faubourg	"	"	227	St-Gelais, Mariette (F) 2465, Royale	"	"
197	Paquet, Hélène (F) 5, du Faubourg	"	"	228	St-Gelais B., Marie-Jeanne (F) 2465, Royale	"	"
198	Pilote, Rita B. (F) 256, du Faubourg	"	"	229	Simard, Michel (M) 2389, Royale	"	"
199	Pilote, Michel (M) 256, du Faubourg	"	"	230	Simard, Raymond (M) 2311, Royale	"	"
200	Pilote, Céline (F) 256, du Faubourg	"	"	231	Simard, Jeannette (F) 2311, Royale	"	"
201	Pilote, Louise (F) 256, du Faubourg	"	"	232	Simard, Denise (F) 2311, Royale	"	"
202	Paré, Léopold (M) 130, de la Cavée	"	"	233	Simard, Line (F) 2311, Royale	"	"
203	Paré, Paule-Andrée (F) 130, de la Cavée	"	"	234	Simard, Micheline (F) 2311, Royale 2	"	"
204	Power, Carole (F) 52, de la Cavée	"	"	235	Simard, Joseph-Armand (M) 2291, Royale	"	"
205	Patoine, Gabrielle (F) 55, Notre-Dame	"	"	236	Simard, Laurenne (F) 2291, Royale	"	"
206	Podorieszach, Mario (M) 2040, Royale	"	"	237	Simard, Jocelyn (M) 2291, Royale	"	"
207	Podorieszach, Nancy (F) 2040, Royale	"	"	238	Simard, Lynda (F) 2291, Royale	"	"
208	Podorieszach, Derek (M) 2040, Royale	"	"	239	Simard, Laura (F) 2209, Royale	"	"
209	Roy, Denis (M) 35, de la Savane	"	"	240	Simard, Yves (M) 2258 ap. 3	"	"
210	Roberge, Sylvie (F) 165, de la Butte	"	"	241	Simard, Solange (F) 2258 ap. 7	"	"
211	Racine, Jean-Louis (M) 201, du Boisé	"	"	242	Simard, Mario (M) 2258 ap. 7	"	"
212	Rancourt, Michel (M) 97, du Parc	"	"	243	Simard, Gérard (M) 2242, Royale	"	"
213	Rancourt, D. Patricia (F) 97, du Parc	"	"	244	Simard, Jacqueline (F) 2242, Royale	"	"
214	Rodgers, Jacques (M) 5, Rang Croche	"	"	245	Simard, Marjolaine (F) 2242, Royale	"	"
215	Robitaille, Gilles (M) 245, du Faubourg	"	"	246	Simard, Jean-Marie (M) 2231, Royale	"	"
216	Robitaille, Claire (F) 245, du Faubourg	"	"	247	Simard, Joseph-H. (M) 2231, Royale	"	"
217	Robitaille, Bruno (M) 245, du Faubourg	"	"	248	Simard, Angelina (F) 2231, Royale	"	"

RURAL/RURALE			electoral district/circonscription	URBAN/URBAINE		
N°	page		CHARLEVOIX	N°	page	
5	N° 4	of/de 5	certified / certifié signature(s)-enumerator(s) / signature(s)-recenseur(s)		N°	of/de
polling division / section de vote 5				polling division / section de vote		

159559

F 303 **PRELIMINARY LIST OF ELECTORS**

ELECTIONS CANADA

LISTE PRÉLIMINAIRE DES ÉLECTEURS

8.5M-7.79

This list of qualified electors for the polling division number as set out below was prepared for use at the pending federal election from information obtained at the enumeration and has been certified by the signature(s) below as to completeness and correctness so far as is possible.

La présente constitue la liste des électeurs de la section de vote dont le numéro apparaît plus bas préparée en vue de l'élection fédérale en cours d'après les renseignements recueillis lors du recensement. Le(s) recenseur(s) y a(ont) apposé sa(leur) signature, affirmant que cette liste est aussi complète et exacte que possible.

N°			N°
249	Simard, Armand (M) 1871, Royale	GOA 3RO	
250	Simard R., Gilberte (F) 1871, Royale	" "	
251	Simard, Alain (M) 1871, Royale	" "	
252	Simard, Jean-Yves (M) 49, de la Butte	" "	
253	Simard, Alberta (F) 1880, Royale	" "	
254	Simard, Normand (M) 12, de la Butte	" "	
255	Simard, Fernand (M) 1897, Royale	" "	
256	Simard, Louisette (F) 1897, Royale	" "	
257	Simard, Johanne (F) 1897, Royale	" "	
258	Simard, Gabriel (M) 1864, Royale	" "	
259	Simard, Fernande (F) 1864, Royale	" "	
260	Savard, Sylvie (F) 50, de la Cavée	" "	
261	Simard, Francine (F) 5, Notre-Dame	" "	
262	Simard, Omer (M) Notre-Dame	" "	
263	Simard, Gérardine (F) Notre-Dame	" "	
264	Simard, Réjean (M) 36, Petit-Bourg	" "	
265	Simard, Ange-Hélène (F) 36, Petit-Bourg	" "	
266	Simard, Yvon (M) 55, Notre-Dame	" "	
267	Tremblay, Germain (M) 102, de la Cavée	" "	
268	Tremblay, Marie-Josephe (F) 102, de la Cavée	" "	
269	Tremblay, Jean-François (M) 102, de la Cavée	" "	
270	Zarow, Paul (M) 46, Delisle	" "	
271	Zarow, Tony (M) 46, Delisle	" "	

RURAL/RURALE

N° 5 | page N° 5 of/de 5

polling division / section de vote 5

electoral district/circonscription: CHARLEVOIX

certified / certifié

signature(s)-enumerator(s) / signature(s)-recenseur(s)

URBAN/URBAINE

N° | page N° of/de

polling division / section de vote

F 303 **PRELIMINARY LIST OF ELECTORS**

8 5M-7 79

ELECTIONS CANADA

159560

LISTE PRÉLIMINAIRE DES ÉLECTEURS

This list of qualified electors for the polling division number as set out below was prepared for use at the pending federal election from information obtained at the enumeration and has been certified by the signature(s) below as to completeness and correctness so far as is possible.

La présente constitue la liste des électeurs de la section de vote dont le numéro apparaît plus bas préparée en vue de l'élection fédérale en cours d'après les renseignements recueillis lors du recensement. Le(s) recenseur(s) y a(ont) apposé sa(leur) signature, affirmant que cette liste est aussi complète et exacte que possible.

N°	
1	Audet Paul-Henri (M), 573, ave Royale, St-Tite-des-Caps, G0A-4J0
2	Audet Louisette (F), 573, ave Royale, St-Tite-des-Caps, G0A-4J0
3	Asselin Maurice (M), 582, ave Royale, St-Tite-des-Caps, G0A-4J0
4	Asselin Jeanne D'Arc (F), 582, ave Royale, St-Tite-des-Caps, G0A-4J0
5	Allingry Paul (M), 568, ave Royale, St-Tite-des-Caps, G0A-4J0
6	Toutet Laurent (M), 549, ave Royale, St-Tite-des-Caps, G0A-4J0
7	Badeau Berthold (M), 585, ave Royale, St-Tite-des-Caps, G0A-4J0
8	Badeau Lise (F), 585, ave Royale, St-Tite-des-Caps, G0A 4J0
9	Bouchard Alfred (M), 622, Blvd. 138, St-Tite-des-Caps, G0A-4J0
10	Bouchard Cécile (F), 622, Blvd. 138, St-Tite-des-Caps, G0A-4J0
11	Bouchard Sylvie (F), 621 1/2, Blvd. 138, St-Tite-des-Caps, G0A-4J0
12	Bouchard Augustin (M), 623, Blvd. 138, St-Tite-des-Caps, G0A-4J0
13	Bouchard Carole (F), 623, Blvd. 138, St-Tite-des-Caps, G0A-4J0
14	Bouchard Claire (F), 623, Blvd. 138, St-Tite-des-Caps, G0A-4J0
15	Bouchard Odette (F), 618, Blvd. 138, St-Tite-des-Caps, G0A-4J0
16	Bourget Jean-Noel (M), 617, Blvd. 138, St-Tite-des-Caps, G0A-4J0
17	Bourget Albertine (F), 617, Blvd. 138, St-Tite-des-Caps, G0A-4J0
18	Blanchette Rosaire (M), 719, Blvd, 138, St-Tite-des-Caps, G0A-4J0
19	Beaudoin Jean-Guy (M), 768, Blvd. 138, St-Tite-des-Caps, G0A-4J0
20	Beaudoin Monique (F), 768, Blvd. 138, St-Tite-des-Caps, G0A-4J0
21	Beaudoin Bruno (M), 770, Blvd. 138, St-Tite-des-Caps, G0A-4J0
22	Beaudoin Rémi (M), 770, Blvd. 138, St-Tite-des-Caps, G0A-4J0
23	Beaudoin Yvon (M), 770, Blvd. 138, St-Tite-des-Caps, G0A-4J0
24	Beaudoin Gemma (F), 770, Blvd. 138, St-Tite-des-Caps, G0A-4J0
25	Bluteau Rose-Aimée (F), 756, Blvd. 138, St-Tite-des-Caps, G0A-4J0
26	Caron Jeanne D'Arc (F), 516, ave Royale, St-Tite-des-Caps, G0A-4J0
27	Caron Fernand (M), 516, ave Royale, St-Tite-des-Caps, G0A-4J0
28	Caron Nicole (F), 516, ave Royale, St-Tite-des-Caps, G0A-4J0
29	Caron Chantale (F), 516, ave Royale, St-Tite-des-Caps, G0A-4J0
30	Caron Henri (M), 518, ave Royale, St-Tite-des-Caps, G0A-4J0
31	Caron Henriette (F), 518, ave Royale, St-Tite-des-Caps, G0A-4J0
32	Crépeault Roger (M), 554, ave Royale, St-Tite-des-Caps, G0A-4J0
33	Crépeault Pauline (F), 554, ave Royale, St-Tite-des-Caps, G0A-4J0
34	Crépeault Donald (M), 554, ave Royale, St-Tite-des-Caps, G0A-4J0
35	Crépeault Guylaine (F), 554, ave Royale, St-Tite-des-Caps, G0A-4J0
36	Crépeault Bruno (M), 554, ave Royale, St-Tite-des-Caps, G0A-4J0
37	Crépeault Mario (M), 554, ave Royale, St-Tite-des-Caps, G0A-4J0
38	Caron Joseph (M), 562, ave Royale, St-Tite-des-Caps, G0A-4J0
39	Crépeault Juliette (F), 589, ave Royale, St-Tite-des-Caps, G0A-4J0
40	Crépeault Rock (M), 589, ave Royale, St-Tite-des-Caps, G0A-4J0
41	Caron Marie-Blanche (F), 614, Blvd. 138, St-Tite-des-Caps, G0A-4J0
42	Caron Jean-Marc (M), 614, Blvd. 138, St-Tite-des-Caps, G0A-4J0
43	Caron Carol (M), 614, Blvd. 138, St-Tite-des-Caps, G0A-4J0
44	Crépeault Paul (M), 631, Blvd. 138 St-Tite-des-Caps, G0A-4J0
45	Crépeault Françoise (F), 631, Blvd. 138, St-Tite-des-Caps, G0A-4J0
46	Crépeault Réjean (M), 631, Blvd. 138, St-Tite-des-Caps, G0A-4J0
47	Crépeault Carole (F), 631, Blvd. 138, St-Tite-des-Caps, G0A-4J0
48	Chouinard Raymond (M), 666, Blvd. 138, St-Tite-des-Caps, G0A-4J0
49	Chouinard Thérèse (F), 666, Blvd. 138, St-Tite-des-Caps, G0A-4J0
50	Chouinard Céline (F), 666, Blvd. 138, St-Tite-des-Caps, G0A-4J0
51	Chouinard Germain (M), 668, Blvd. 138, St-Tite-des-Caps, G0A-4J0
52	Caron Réal (M), 727, Blvd. 138, St-Tite-des-Caps, G0A-4J0
53	Caron France (F), 727, Blvd. 138, St-Tite-des-Caps, G0A-4J0
54	Duchesne Roger (M), 534, ave Royale, St-Tite-des-Caps, G0A-4J0
55	Duchesne Lucie (F), 534, ave Royale, St-Tite-des-Caps, G0A-4J0
56	Duchesne Etienne (M), 534, ave Royale, St-Tite-des-Caps, G0A-4J0
57	Duclos Gilles (M), 578, ave Royale, St-Tite-des-Caps, G0A-4J0
58	Dubé Maryse (F), 578, ave Royale, St-Tite-des-Caps, G0A-4J0
59	Duclos Michel (M), 566, ave Royale, St-Tite-des-Caps, G0A-4J0
60	Duclos Françoise (F), 566, ave Royale, St-Tite-des-Caps, G0A-4J0

RURAL/RURALE		electoral district/circonscription	URBAN/URBAINE	
N°	page	CHARLEVOIX	N°	page
6	N° 1 of/de 5	certified / certifié signature(s)-enumerator(s) / signature(s)-recenseur(s)		N° of/de
polling division / section de vote		Carmen Asselin	polling division / section de vote	

159561

F 303 **PRELIMINARY LIST OF ELECTORS**

ELECTIONS CANADA

LISTE PRÉLIMINAIRE DES ÉLECTEURS

8.5M-7.79

This list of qualified electors for the polling division number as set out below was prepared for use at the pending federal election from information obtained at the enumeration and has been certified by the signature(s) below as to completeness and correctness so far as is possible.

La présente constitue la liste des électeurs de la section de vote dont le numéro apparaît plus bas préparée en vue de l'élection fédérale en cours d'après les renseignements recueillis lors du recensement. Le(s) recenseur(s) y a(ont) apposé sa(leur) signature, affirmant que cette liste est aussi complète et exacte que possible.

N°	
61	Duclos Richard (..), 621, Blvd. 138, St-Tite-des-Caps, G0A-4J0
62	Duclos Jean-Charles (..), 621, Blvd. 138, St-Tite-des-Caps, G0A-4J0
63	Dupont Gilles (..), 628, Blvd. 138, St-Tite-des-Caps, G0A-4J0
64	Dupont Mireille (F), 628, Blvd. 138, St-Tite-des-Caps, G0A-4J0
65	Duclos Côme (..), 682, Blvd. 138, St-Tite-des-Caps, G0A-4J0
66	Duclos Yves (M), 682, Blvd. 138, St-Tite-des-Caps, G0A-4J0
67	Duclos Noella (F), 682, Blvd. 138, St-Tite-des-Caps, G0A-4J0
68	Duchesne Dollard (..), 717, Blvd. 138, St-Tite-des-Caps, G0A-4J0
69	Duchesne Rosalina (F), 717, Blvd. 138, St-Tite-des-Caps, G0A-4J0
70	Duchesne Réal (..), 717, Blvd. 138, St-Tite-des-Caps, G0A-4J0
71	Duchesne Gaétanne (..), 717, Blvd, 138, St-Tite-des-Caps, G0A-4J0
72	Duchesne Ghislain (..), 579, ave Royale, St-Tite-des-Caps, G0A-4J0
73	Duclos Gisèle (..), 577, ave Royale, St-Tite-des-Caps, G0A-4J0
74	Duchesne Hélène (F), 675, Blvd. 138, St-Tite-des-Caps, G0A-4J0
75	Duchesne Chantale (F), 772, Blvd, 138, St-Tite-des-Caps, G0A-4J0
76	Duchesne Adrien (..), 772, Blvd. 138, St-Tite-des-Caps, G0A-4J0
77	Duchesne Rachelle (F), 772, Blvd. 138, St-Tite-des-Caps, G0A-4J0
78	Duchesne Thérèse (F), 739, Blvd. 138, St-Tite-des-Caps, G0A-4J0
79	Duchaine Lise (F), 737, Blvd. 138, St-Tite-des-Caps, G0A-4J0
80	Duchaine Laurien (..), 737, Blvd. 138, St-Tite-des-Caps, G0A-4J0
81	Duchesne Jean-Claude (..), 758, Blvd. 138, St-Tite-des-Caps, G0A-4J0
82	Duchesne Lisa (..), 730, Blvd. 138, St-Tite-des-Caps, G0A-4J0
83	Duchesne Yvon (..), 730, Blvd. 138, St-Tite-des-Caps, G0A-4J0
84	Duchesne Guylaine (F), 730, Blvd. 138, St-Tite-des-Caps, G0A-4J0
85	Duchesne André (..), 730, Blvd. 138, St-Tite-des-Caps, G0A-4J0
86	Duchesne Pierre (..), 730, Blvd. 138, St-Tite-des-Caps, G0A-4J0
87	Defoy Alphonse (..), 752, Blvd. 138, St-Tite-des-Caps, G0A-4J0
88	Defoy Pierrette (F), 752, Blvd, 138, St-Tite-des-Caps, G0A-4J0
89	Defoy Robert (..), 752, Blvd. 138, St-Tite-des-Caps, G0A-4J0
90	Fortier Rémi (..), 581, ave Royale, St-Tite-des-Caps, G0A-4J0
91	Fortin Richard (..), 621 1/2, Blvd. 138, St-Tite-des-Caps, G0A-4J0
92	Fortin Camille (M), 661, Blvd. 138, St-Tite-des-Caps, G0A-4J0
93	Fortin Lucienne (F), 661, Blvd. 138, St-Tite-des-Caps, G0A-4J0
94	Fortin Guylaine (F), 661, Blvd. 138, St-Tite-des-Caps, G0A-4J0
95	Ferland Claudette (F), 660, Blvd. 138, St-Tite-des-Caps, G0A-4J0
96	Ferland Daniel (M), 677, Blvd. 138, St-Tite-des-Caps, G0A-4J0
97	Ferland Carolle (F), 677, Blvd. 138, St-Tite-des-Caps, G0A-4J0
98	Fortier Gilles (..), 674, Blvd. 138, St-Tite-des-Caps, G0A-4J0
99	Fortier Gaétanne (F), 674, Blvd. 138, St-Tite-des-Caps, G0A-4J0
100	Ferland Jean-Claude (M), 600, Blvd. 138, St-Tite-des-Caps, G0A-4J0
101	Ferland Louisette (F), 600, Blvd. 138, St-Tite-des-Caps, G0A-4J0
102	Ferland Simon (M), 713, Blvd. 138, St-Tite-des-Caps, G0A-4J0
103	Ferland Mariange (F), 713, Blvd. 138, St-Tite-des-Caps, G0A-4J0
104	Ferland Réjean (..), 713, Blvd. 138, St-Tite-des-Caps, G0A-4J0
105	Ferland Albert (..), 615, Blvd. 138, St-Tite-des-Caps, G0A-4J0
106	Ferland Gérard (M), 704, Blvd. 138, St-Tite-des-Caps, G0A-4J0
107	Ferland Rita (F), 704, Blvd. 138, St-Tite-des-Caps, G0A-4J0
108	Ferland Guy (M), 704, Blvd. 138, St-Tite-des-Caps, G0A-4J0
109	Ferland Renée (F), 704, Blvd. 138, St-Tite-des-Caps, G0A-4J0
110	Ferland Anita (F), 766, Blvd. 138, St-Tite-des-Caps, G0A-4J0
111	Ferland Roland (..), 766, Blvd. 138, St-Tite-des-Caps, G0A-4J0
112	Ferland René (..), 757, Blvd. 138, St-Tite-des-Caps, G0A-4J0
113	Ferland Lucie (F), 757, Blvd. 138, St-Tite-des-Caps, G0A-4J0
114	Ferland Sylvain (..), 757, Blvd. 138, St-Tite-des-Caps, G0A-4J0
115	Gravel Rosaire (..), 510, ave Royale, St-Tite-des-Caps, G0A-4J0
116	Gravel Agnès (F), 510, ave Royale, St-Tite-des-Caps, G0A-4J0
117	Gravel Sylvie (F), 510, ave Royale, St-Tite-des-Caps, G0A-4J0
118	Gravel Marianna (F), 574, ave Royale, St-Tite-des-Caps, G0A-4J0
119	Gravel Arthur (M), 574, ave Royale, St-Tite-des-Caps, G0A-4J0
120	Gamé Joseph (..), 745, Blvd. 138, St-Tite-des-Caps, G0A-4J0

RURAL/RURALE		electoral district/circonscription	URBAN/URBAINE	
N°	page	CHARLEVOIX	N°	page
6	N° 2 of/de 5	certified / certifié signature(s)-enumerator(s) / signature(s)-recenseur(s)		N° of/de
polling division / section de vote		Carmen Gaselin	polling division / section de vote	

159562

F-303 **PRELIMINARY LIST OF ELECTORS**

85M-7-79

ELECTIONS CANADA

LISTE PRÉLIMINAIRE DES ÉLECTEURS

This list of qualified electors for the polling division number as set out below was prepared for use at the pending federal election from information obtained at the enumeration and has been certified by the signature(s) below as to completeness and correctness so far as is possible.

La présente constitue la liste des électeurs de la section de vote dont le numéro apparaît plus bas préparée en vue de l'élection fédérale en cours d'après les renseignements recueillis lors du recensement. Le(s) recenseur(s) y a(ont) apposé sa(leur) signature, affirmant que cette liste est aussi complète et exacte que possible.

N°	
121	Gagné Jeannine (F), 745, Blvd. 138, St-Tite-des-Caps, G0A-4J0
122	Gagné Sylvain (M), 745, Blvd. 138, St-Tite-des-Caps, G0A-4J0
123	Gobeil Serge (M), 714, Blvd. 138, St-Tite-des-Caps, G0A-4J0
124	Gobeil Françine (F), 714, Blvd. 138, St-Tite-des-Caps, G0A-4J0
125	Huot Ginette (F), 554, ave Royale, St-Tite-des-Caps, G0A-4J0
126	Haché Alain (M), 672, Blvd. 138, St-Tite-des-Caps, G0A-4J0
127	Haché Diane (F), 672, Blvd. 138, St-Tite-des-Caps, G0A-4J0
128	Lachance Normand (M), 522, ave Royale, St-Tite-des-Caps, G0A-4J0
129	Lachance Dorisse (F), 522, ave Royale, St-Tite-des-Caps, G0A-4J0
130	Lavoie Almanzor (M), 527, ave Royale, St-Tite-des-Caps, G0A-4J0
131	Lavoie Marie-Reine (F), 527, ave Royale, St-Tite-des-Caps, G0A-4J0
132	Lavoie Pierre (M), 527, ave Royale, St-Tite-des-Caps, G0A-4J0
133	Lavoie Marjolaine (F), 527, ave Royale, St-Tite-des-Caps, G0A-4J0
134	Lavoie Marcel (M), 529, ave Royale, St-Tite-des-Caps, G0A-4J0
135	Lavoie Lenna (F), 529, ave Royale, St-Tite-des-Caps, G0A-4J0
136	Lachance Rosaire (M), 538, ave Royale, St-Tite-des-Caps, G0A-4J0
137	Lachance Claire (F), 538, ave Royale, St-Tite-des-Caps, G0A-4J0
138	Lachance Roland (M), 581, ave Royale, St-Tite-des-Caps, G0A-4J0
139	Lachance Gisèle (F), 581, ave Royale, St-Tite-des-Caps, G0A-4J0
140	Lachance Roland (M), 581, ave Royale, St-Tite-des-Caps, G0A-4J0
141	Lacasse Normidas (M), 641, Blvd. 138, St-Tite-des-Caps, G0A-4J0
142	Lacasse Huguette (F), 641, Blvd 138, St-Tite-des-Caps, G0A-4J0
143	Lachance Maurice (M), 652, Blvd. 138, St-Tite-des-Caps, G0A-4J0
144	Lachance Yvette (F), 652, Blvd. 138, St-Tite-des-Caps, G0A-4J0
145	Lacasse Michel (M), 641, Blvd. 138, St-Tite-des-Caps, G0A-4J0
146	Lachance Normand (M), 658, Blvd. 138, St-Tite-des-Caps, G0A-4J0
147	Lachance Thérèse (F), 658, Blvd. 138, St-Tite-des-Caps, G0A-4J0
148	Lachance Laura (F), 662, Blvd. 138, St-Tite-des-Caps, G0A-4J0
149	Larochelle Albert (M), 709, Blvd, 138, St-Tite-des-Caps, G0A-4J0
150	Larochelle Jeannine (F), 709, Blvd. 138, St-Tite-des-Caps, G0A-4J0

N°	
151	Lemieux Roger (M), 613, Blvd. 138, St-Tite-des-Caps, G0A-4J0
152	Lemieux Nicole (F), 613, Blvd. 138, St-Tite-des-Caps, G0A-4J0
153	Lachance Donald (M), 726, Blvd. 138, St-Tite-des-Caps, G0A-4J0
154	Lachance Claudette (F), 726, Blvd. 138, St-Tite-des-Caps, G0A-4J0
155	Lachance Mario (M), 787, Blvd. 138, St-Tite-des-Caps, G0A-4J0
156	Lachance Serge (M), 787, Blvd. 138, St-Tite-des-Caps, G0A-4J0
157	Lachance Daniel (M), 787, Blvd. 138, St-Tite-des-Caps, G0A-4J0
158	Lachance Raynald (M), 787, Blvd. 138, St-Tite-des-Caps, G0A-4J0
159	Lachance Raymond (M), 787, Blvd. 138, St-Tite-des-Caps, G0A-4J0
160	Lachance Olivette (F), 787, Blvd. 138, St-Tite-des-Caps, G0A-4J0
161	Lachance Rémi (M), 782, Blvd. 138, St-Tite-des-Caps, G0A-4J0
162	Lachance Lisette (F), 782, Blvd. 138, St-Tite-des-Caps, G0A-4J0
163	Lachance Omer (M), 782, Blvd. 138, St-Tite-des-Caps, G0A-4J0
164	Lachance Ginette (F), 778, Blvd. 138, St-Tite-des-Caps, G0A-4J0
165	Lachance Charlotte (F), 778, Blvd. 138, St-Tite-des-Caps, G0A-4J0
166	Lachance Denis (M), 778, Blvd. 138, St-Tite-des-Caps, G0A-4J0
167	Lachance Léonce (M), 778, Blvd. 138, St-Tite-des-Caps, G0A-4J0
168	Lachance Colette (F), 778, Blvd. 138, St-Tite-des-Caps, G0A-4J0
169	Martineau Laurian (M), 530, ave Royale, St-Tite-des-Caps, G0A-4J0
170	Martineau Line (F), 530, ave Royale, St-Tite-des-Caps, G0A-4J0
171	Martineau Marie (F), 560, ave Royale, St-Tite-des-Caps, G0A-4J0
172	Martineau Emilien (M), 560, ave Royale, St-Tite-des-Caps, G0A-4J0
173	Martineau Johanne (F), 560, ave Royale, St-Tite-des-Caps, G0A-4J0
174	Martineau France (F), 560, ave Royale, St-Tite-des-Caps, G0A-4J0
175	Martineau Dominique (M), 560, ave Royale, St-Tite-des-Caps, G0A-4J0
176	Morency Maximin (M) 565, ave Royale St-Tite-des-Caps, G0A-4J0
177	Morency Juliette (F), 565, ave Royale, St-Tite-des-Caps, G0A-4J0
178	Morency Richard (M), 592, ave Royale, St-Tite-des-Caps, G0A-4J0
179	Morency Etienne (M), 592, ave Royale, St-Tite-des-Caps, G0A-4J0
180	Morency Christian (M), 592, ave Royale, St-Tite-des-Caps, G0A-4J0

RURAL/RURALE			electoral district/circonscription	URBAN/URBAINE	
N°	page		CHARLEVOIX	N°	page
6	N° 3	of/de 5	certified / certifié signature(s)-enumerator(s) / signature(s)-recenseur(s) Carmen Asselin		N° of/de
polling division / section de vote				polling division / section de vote	

F 303 — 8.5M-7-79

PRELIMINARY LIST OF ELECTORS

ELECTIONS CANADA

159563

LISTE PRÉLIMINAIRE DES ÉLECTEURS

This list of qualified electors for the polling division number as set out below was prepared for use at the pending federal election from information obtained at the enumeration and has been certified by the signature(s) below as to completeness and correctness so far as is possible

La présente constitue la liste des électeurs de la section de vote dont le numéro apparaît plus bas préparée en vue de l'élection fédérale en cours d'après les renseignements recueillis lors du recensement. Le(s) recenseur(s) y a(ont) apposé sa(leur) signature, affirmant que cette liste est aussi complète et exacte que possible.

N°	
181	Morency Emile (M), 592, ave Royale, St-Tite-des-Caps, G0A-4J0
182	Morency Jacqueline (F), 592, ave Royale, St-Tite-Des-Caps, G0A-4J0
183	Morency Huguette (F), 594, ave Royale, St-Tite-des-Caps, G0A-4J0
184	Morency Rémi (M), 594, ave Royale, St-Tite-des-Caps, G0A-4J0
185	Morency Germaine (F), 606, Blvd. 138, St-Tite-des-Caps, G0A-4J0
186	Morency Maurice (M), 610, Blvd. 138, St-Tite-des-Caps, G0A-4J0
187	Morency Estelle (F), 610, Blvd, 138, St-Tite-des-Caps, G0A-4J0
188	Morency Germain (M), 637, Blvd. 138, St-Tite-des-Caps, G0A-4J0
189	Morency Marthe (F), 637, Blvd. 138, St-Tite-des-Caps, G0A-4J0
190	Morency Raymond (M), 637, Blvd. 138, St-Tite-des-Caps, G0A-4J0
191	Morency Lucienne (F), 637, Blvd. 138, St-Tite-des-Caps, G0A-4J0
192	Mercier Michel (M), 719, Blvd. 138, St-Tite-des-Caps, G0A-4J0
193	Mercier Johanne (F), 719, Blvd. 138, St-Tite-des-Caps, G0A-4J0
194	Paradis Arthur (M), 667, Blvd. 138, St-Tite-des-Caps, G0A-4J0
195	Paradis Fernande (F), 667, Blvd. 138, St-Tite-des-Caps, G0A-4J0
196	Paradis Guylaine (F), 667, Blvd. 138, St-Tite-des-Caps, G0A-4J0
197	Paradis Patrick (M), 673, Blvd. 138, St-Tite-des-Caps, G0A-4J0
198	Paradis Georgette (F), 673, Blvd. 138, St-Tite-des-Caps, G0A-4J0
199	Paradis Bernard (M), 673, Blvd. 138, St-Tite-des-Caps, G0A-4J0
200	Paradis Claude (M), 673, Blvd. 138, St-Tite-des-Caps, G0A-4J0
201	Paradis Damien (M), 673, Blvd. 138, St-Tite-des-Caps, G0A-4J0
202	Paradis Marc-Aurèle (M), 669, Blvd. 138, St-Tite-des-Caps, G0A-4J0
203	Paradis Martin (M), 675, Blvd. 138, St-Tite-des-Caps, G0A-4J0
204	Poulin Roméo (M), 741, Blvd. 138, St-Tite-des-Caps, G0A-4J0
205	Reynaldo Lucette (F), 568, ave Royale, St-Tite-des-Caps, G0A-4J0
206	Racine Etienne (M), 662, Blvd. 138, St-Tite-des-Caps, G0A-4J0
207	Racine Juliette (F), 662, Blvd. 138, St-Tite-des-Caps, G0A-4J0
208	Racine Lucie (F), 662, Blvd. 138, St-Tite-des-Caps, G0A-4J0
209	Racine Marie-Rose (F), 749, Blvd. 138, St-Tite-des-Caps, G0A-4J0
210	Racine Paul-Henri (M), 749, Blvd. 138, St-Tite-des-Caps, G0A-4J0
211	Racine André (M), 759, Blvd. 138, St-Tite-des-Caps, G0A-4J0
212	Racine Rosaire (M), 767, Blvd. 138, St-Tite-des-Caps, G0A-4J0
213	Racine Thérèse (F), 767, Blvd. 138, St-Tite-des-Caps, G0A-4J0
214	Racine Alice (F), 744, Blvd. 138, St-Tite-des-Caps, G0A-4J0
215	Racine Gilles (M), 744, Blvd. 138, St-Tite-des-Caps, G0A-4J0
216	Racine Carmenne (F), 744, Blvd. 138, St-Tite-des-Caps, G0A-4J0
217	Racine Martial (M), 744, Blvd. 138, St-Tite-des-Caps, G0A-4J0
218	Racine Adjutor (M), 750, Blvd. 138, St-Tite-des-Caps, G0A-4J0
219	Racine Aline (F), 750, Blvd. 138, St-Tite-des-Caps, G0A-4J0
220	Saillant Rénald (M), 516, ave Royale, St-Tite-des-Caps, G0A-4J0
221	Saillant Laurette (F), 516, ave Royale, St-Tite-des-Caps, G0A-4J0
222	Simard Carol (M), 700, Blvd. 138, St-Tite-des-Caps, G0A-4J0
223	Simard Céline (F), 700, Blvd. 138, St-Tite-des-Caps, G0A-4J0
224	Tremblay Jeannine (F), 655, Blvd. 138, St-Tite-des-Caps, G0A-4J0
225	Tremblay Guy (M), 655, Blvd. 138, St-Tite-des-Caps, G0A-4J0
226	Tremblay Richard (M), 655, Blvd. 138, St-Tite-des-Caps, G0A-4J0
227	Tremblay Thérèse (F), 695, Blvd. 138, St-Tite-des-Caps, G0A-4J0
228	Tremblay Raynald (M), 695, Blvd. 138, St-Tite-des-Caps, G0A-4J0
229	Tremblay Hélène (F), 695, Blvd. 138, St-Tite-des-Caps, G0A-4J0
230	Tremblay Fernand (M), 697, Blvd. 138, St-Tite-des-Caps, G0A-4J0
231	Tremblay Ginette (F), 697, Blvd. 138, St-Tite-des-Caps, G0A-4J0
232	Tremblay Johanne (F), 699, Blvd. 138, St-Tite-des-Caps, G0A-4J0
233	Tremblay Sylvain (M), 699, Blvd. 138, St-Tite-des-Caps, G0A-4J0
234	Tremblay Simon (M), 699, Blvd. 138, St-Tite-des-Caps, G0A-4J0
235	Tremblay Thérèse (F), 699, Blvd. 138, St-Tite-des-Caps, G0A-4J0
236	Tremblay Gemma (F), 707, Blvd. 138, St-Tite-des-Caps, G0A-4J0
237	Tremblay Adrien (M), 707, Blvd. 138, St-Tite-des-Caps, G0A-4J0
238	Tremblay Michel (M), 707, Blvd. 138, St-Tite-des-Caps, G0A-4J0
239	Trembla, Linda (F), 579, ave Royale, St-Tite-des-Caps, G0A-4J0
240	Thibodeau Paul-Emile (M), 747, Blvd. 138, St-Tite-des-Caps, G0A-4J0

RURAL/RURALE

N° — page

6 — N° 4 of/de 5

polling division / section de vote

electoral district / circonscription: CHARLEVOIX

certified / certifié — signature(s)-enumerator(s) / signature(s)-recenseur(s): Carmen Asselin

URBAN/URBAINE

N° — page

N° — of/de

polling division / section de vote

159564

F 303 **PRELIMINARY LIST OF ELECTORS**

8.5M-7-79

ELECTIONS CANADA

LISTE PRÉLIMINAIRE DES ÉLECTEURS

This list of qualified electors for the polling division number as set out below was prepared for use at the pending federal election from information obtained at the enumeration and has been certified by the signature(s) below as to completeness and correctness so far as is possible.

La présente constitue la liste des électeurs de la section de vote dont le numéro apparaît plus bas préparée en vue de l'élection fédérale en cours d'après les renseignements recueillis lors du recensement. Le(s) recenseur(s) y a(ont) apposé sa(leur) signature, affirmant que cette liste est aussi complète et exacte que possible.

N°		N°	
241	Thibodeau Aline (F), 747, Blvd. 138, St-Tite-des-Caps, G0A-4J0	271	Verreault Claude (M), 702, Blvd. 138, St-Tite-des-Caps, G0A-4J0
242	Tremblay Mario (M), 716, Blvd, 138, St-Tite-des-Caps, G0A-4J0	272	Verreault Diane (F), 702, Blvd. 138, St-Tite-des-Caps, G0A-4J0
243	Tremblay Jeannine (F), 716, Blvd. 138, St-Tite-des-Caps, G0A-4J0	273	Verreault Albertine (F), 702, Blvd. 138, St-Tite-des-Caps, G0A-4J0
244	Tremblay Suzanne (F), 633, Blvd. 138, St-Tite-des-Caps, G0A-4J0	274	Verreault Ludger (M), 722, Blvd. 138, St-Tite-des-Caps, G0A-4J0
245	Tremblay Carole (F), 749, Blvd. 138, St-Tite-des-Caps, G0A-4J0	275	Verreault Guylain (M), 722, Blvd. 138, St-Tite-des-Caps, G0A-4J0
246	Tremblay Joseph (M), 766, Blvd. 138, St-Tite-des-Caps, G0A-4J0	276	Verreault Rosianne (F), 722, Blvd. 138, St-Tite-des-Caps, G0A-4J0
247	Tremblay Lina (F), 762, Blvd. 138, St-Tite-des-Caps, G0A-4J0	277	Verreault Alfred (M), 728, Blvd. 138, St-Tite-des-Caps, G0A-4J0
248	Tremblay Yvald (M), 762, Blvd. 138, St-Tite-des-Caps, G0A-4J0	278	Verreault Raynald (M), 728, Blvd. 138, St-Tite-des-Caps, G0A-4J0
249	Tremblay Roland (M), 762, Blvd. 138, St-Tite-des-Caps, G0A-4J0	279	Verreault Linda (F), 728, Blvd. 138, St-Tite-des-Caps, G0A-4J0
250	Tremblay Adrienne (F), 762, Blvd. 138, St-Tite-des-Caps, G0A-4J0	280	Verreault Jean-Marie (M), 755 Blvd. 138, St-Tite-des-Caps, G0A-4J0
251	Verreault Paul (M), 532, ave Royale, St-Tite-des-Caps, G0A-4J0	281	Verreault Georgette (F), 755, Blvd. 138, St-Tite-des-Caps, G0A-4J0
252	Verreault Yvonne (F), 532, ave Royale, St-Tite-des-Caps, G0A-4J0	282	Verreault Alida (F), 755, Blvd. 138, St-Tite-des-Caps, G0A-4J0
253	Verreault André (M), 532, ave Royale, St-Tite-des-Caps, G0A-4J0	283	Verreault Alain (M), 755, Blvd. 138, St-Tite-des-Caps, G0A-4J0
254	Verreault Jean -Louis (M), 681, Blvd. 138, St-Tite-des-Caps, G0A-4J0	284	Verreault Daniel (M), 777, Blvd. 138, St-Tite-des-Caps, G0A-4J0
255	Verreault Jeannine (F), 681 Blvd. 138, St-Tite-des-Caps, G0A-4J0	285	Verreault Marie-Jeanne (F), 777, Blvd. 138, St-Tite-des-Caps, G0A-4J0
256	Verreault Ovila (M), 681, Blvd. 138, St-Tite-des-Caps, G0A-4J0	286	Verreault Fernand (M), 777, Blvd. 138, St-Tite-des-Caps, G0A-4J0
257	Verreault Normand (M), 676, Blvd. 138, St-Tite-des-Caps, G0A-4J0	287	Verreault Simon (M), 769, Blvd. 138, St-Tite-des-Caps, G0A-4J0
258	Verreault Murielle (F), 676, Blvd. 138, St-Tite-des-Caps, G0A-4J0	288	Verreault Georgette (F), 769, Blvd. 138, St-Tite-des-Caps, G0A-4J0
259	Verreault Paul-Emile (M), 703, Blvd. 138, St-Tite-des-Caps, G0A-4J0	289	Verreault Gaétan (M), 785, Blvd. 138, St-Tite-des-Caps, G0A-4J0
260	Verreault Denise (F), 703, Blvd. 138, St-Tite-des-Caps, G0A-4J0	290	Verreault Lucie (F), 785, Blvd. 138, St-Tite-des-Caps, G0A-4J0
261	Verreault Sylvain (M), 703, Blvd. 138, St-Tite-des-Caps, G0A-4J0		
262	Verreault Mario (M), 703, Blvd. 138, St-Tite-des-Caps, G0A-4J0		
263	Verreault Carmen (F), 703, Blvd. 138, St-Tite-des-Caps, G0A-4J0		
264	Verreault Sylvie (F), 689, Blvd, 138, St-Tite-des-Caps, G0A-4J0		
265	Verreault Gilles (M), 689, Blvd, 138, St-Tite-des-Caps, G0A-4J0		
266	Verreault René (M), 781, Blvd, 138, St-Tite-des-Caps, G0A-4J0		
267	Verreault Huguette (F), 781, Blvd. 138, St-Tite-des-Caps, G0A-4J0		
268	Verreault Annette (F), 735, Blvd. 138, St-Tite-des-Caps, G0A-4J0		
269	Verreault Roland (M), 735, Blvd. 138, St-Tite-des-Caps, G0A-4J0		
270	Verreault Yvon (M), 702, Blvd. 138, St-Tite-des-Caps, G0A-4J0		

RURAL/RURALE	electoral district/circonscription	URBAN/URBAINE
N° 6 polling division section de vote	CHARLEVOIX	N° page N° 5 of/de 5 polling division section de vote
	certified certifié signature(s)-enumerator(s) / signature(s)-recenseur(s) Carmen Asselin	

F 303 **PRELIMINARY LIST OF ELECTORS**

8.5M-7-79

ELECTIONS CANADA

159565

LISTE PRÉLIMINAIRE DES ÉLECTEURS

This list of qualified electors for the polling division number as set out below was prepared for use at the pending federal election from information obtained at the enumeration and has been certified by the signature(s) below as to completeness and correctness so far as is possible

La présente constitue la liste des électeurs de la section de vote dont le numéro apparaît plus bas préparée en vue de l'élection fédérale en cours d'après les renseignements recueillis lors du recensement. Le(s) recenseur(s) y a(ont) apposé sa(leur) signature, affirmant que cette liste est aussi complète et exacte que possible

N°		N°	
1	Asselin Danielle (F) 229 Royale St-Tite des Caps G0A 4J0	32	Duclos Annette (F) 257 Royale St-Tite des Caps G0A 4J0
2	Asselin Louise (F) 242 Royale St-Tite des Caps G0A 4J0	33	Dubeau Josephine (F) 238 Royale St-Tite des Caps G0A 4J0
3	Asselin Henri (M) 248 Royale St-Tite des Caps G0A 4J0	34	Dubeau Mariange (F) 238 Royale St-Tite des Caps G0A 4J0
4	Audet Simard Lisette (F) 3 rue Simard St-Tite des Caps G0A 4J0	35	Duchesne Marie-Paul (F) 243 Royale St-Tite des Caps G0A 4J0
5	Asselin Jean-Guy (M) 284 Royale St-Tite des Caps G0A 4J0	36	Duchesne Elizabeth (F) 243 Royale St-Tite des Caps G0A 4J0
6	Audet Robert (M) 286 Royale St-Tite des Caps G0A 4J0	37	Duclos Guylain (M) 285 Royale St-Tite des Caps G0A 4J0
7	Audet Georgette (F) 286 Royale St-Tite des Caps G0A 4J0	38	Duclos Gutlaine (F) 285 Royale St-Tite des Caps G0A 4J0
8	Audet Pierre (M) 286 Royale St-Tite des Caps G0A 4J0	39	Duclos Gaston (M) 285 Royale St-Tite des Caps G0A 4J0
9	Asselin Mme Welley (F) 283 Royale St-tite des Caps G0A 4J0	40	Duchesne Denis (M) 272 Royale St-Tite des Caps G0A 4J0
10	Boivin Henri (M) 203 Royale St-Tite des Caps G0A 4J0	41	Duchesne Alain (M) 250 Royale St-Tite des Caps G0A 4J0
11	Boivin Lucienne (F) 203 Royale St-Tite des Caps G0A 4J0	42	Ferland Pierre (M) 202 Royale St-Tite des Caps G0A 4J0
12	Boivin Daniel (M) 211 Royale St-Tite des Caps G0A 4J0	43	Ferland Irène (F) 202 Royale St-Tite des Caps G0A 4J0
13	Boivin Marielle (F) 211 Royale St-Tite des Caps G0A 4J0	44	Ferland Marcel (M) 219 Royale St-Tite des Caps G0A 4J0
14	Boivin Fernand (M) 217 Royale St-Tite des Caps G0A 4J0	45	Ferland Madelaine (F) 219 Royale St-Tite des Caps G0A 4J0
15	Boivin Aline (F) 217 Royale St-Tite des Caps G0A 4J0	46	Ferland Maurice (M) 227 Royale St-Tite des Caps G0A 4J0
16	Boivin François (M) 217 Royale St-Tite des Caps G0A 4J0	47	Ferland Aline (F) 227 Royale St-Tite des Caps G0A 4J0
17	Boivin Dominique (M) 217 Royale St-Tite des Caps G0A 4J0	48	Ferland Nicole (F) 225 Royale St-Tite des Caps G0A 4J0
18	Boivin Christiane (F) 217 Royale St-tite des Caps G0A 4J0	49	Ferland Etienne (M) 258 Royale St-Tite des Caps G0A 4J0
19	Boivin Jacqueline (F) 222 Royale St-Tite des Caps G0A 4J0	50	Ferland Olivette (F) 258 Royale St-tite des Caps G0A 4J0
20	Boivin Armand (M) 224 Royale St-Tite des Caps G0A 4J0	51	Ferland René (M) 278 Royale St-Tite des Caps G0A 4J0
21	Boivin Thérèse (F) 224 Royale St-Tite des Caps G0A 4J0	52	Fortier Martin (m) 249 Royale St-Tite des Caps G0A 4J0
22	Boivin Mario (M) 224 Royale St-Tite des Caps G0A 4J0	53	Ferland Jean-Marc (M) 274 Royale St-Tite des Caps G0A 4J0
23	Blouin Gabrielle (F) 278 Royale St-Tite des Caps G0A 4J0	54	Ferland Jacqueline (F) 274 Royale St-Tite des Caps G0A 4J0
24	Bourget Lac. Dominique (F) 260 Royale St-Tite des Caps G0A 4J0	55	Ferland Yves (M) 202 Royale St-Tite des Caps G0A 4J0
25	Bourget Murielle (F) 284 Royale St-Tite des Caps G0A 4J0	56	Giguère Vianney (M) 237 Royale St-Tite des Caps G0A 4J0
26	Boivin Lucie (F) 282 Royale St-Tite des Caps G0A 4J0	57	Giguère Lorette (F) 237 Royale St-Tite des Caps G0A 4J0
27	Blouin Dany (M) 282 Royale St-Tite des Caps G0A 4J0	58	Giguère Stéphane (M) 237 Royale St-Tite des Caps G0A 4J0
28	Bouchard Rita (F) 279 Royale St-tite des Caps G0A 4J0	59	Garon Elizabeth (F) 250 Royale St-Tite des Caps G0A 4J0
29	Bouchard Lisette (F) 279 Royale St-Tite des Caps G0A 4J0	60	Giroux Rémi (M) 269 Royale St-Tite des Caps G0A 4J0
30	Bouchard Daniel (M) 279 Royale St-Tite des Caps G0A 4J0	61	Goulet Jean-Claude (M) 213 Royale St-Tite des Caps G0A 4J0
31	Boissonneault Alberta (F) 277 Royale St-Tite des Caps G0A 4J0	62	Goulet Claudette (F) 213 Royale St-Tite des Caps G0A 4J0

RURAL/RURALE		electoral district/circonscription	URBAN/URBAINE	
N°	page	CHARLEVOIX	N°	page
7	N° 1 of/de 3	certified / certifié signature(s)-enumerator(s) / signature(s)-recenseur(s) Irène Ferland		N° of/de
polling division / section de vote			polling division / section de vote	

159566

F 303 PRELIMINARY LIST OF ELECTORS

ELECTIONS CANADA

LISTE PRÉLIMINAIRE DES ÉLECTEURS

8 5M-7 79

This list of qualified electors for the polling division number as set out below was prepared for use at the pending federal election from information obtained at the enumeration and has been certified by the signature(s) below as to completeness and correctness so far as is possible.

La présente constitue la liste des électeurs de la section de vote dont le numéro apparaît plus bas préparée en vue de l'élection fédérale en cours d'après les renseignements recueillis lors du recensement. Le(s) recenseur(s) y a(ont) apposé sa(leur) signature, affirmant que cette liste est aussi complète et exacte que possible.

N°		N°	
63	Gauthier Aquilas (M) 276 Royale St-Tite des Caps GOA 4JO	94	Lachance Fernand (M) 268 Royale St-Tite des Caps GOA 4JO
64	Gauthier Simone (F) 276 Royale St-Tite des Caps GOA 4JO	95	Lachance Suzanne (F) 268 Royale St-Tite des Caps GOA 4JO
65	Goulet Alphonse (M) 252 Royale St-Tite des Caps GOA 4JO	96	Lachance Daniel (M) 268 Royale St-Tite des Caps GOA 4JO
66	Goulet Blanche-Aimé (F) 252 Royale St-Tite des Caps GOA 4JO	97	Lachance Dominique (M) 268 Royale St-Tite des Caps GOA 4JO
67	Goulet Germaine (F) 254 Royale St-Tite des Caps GOA 4JO	98	Lachance Giles (M) 268 Royale St-Tite des Caps GOA 4JO
68	Goulet Irène (F) 256 Royale St-Tite des Caps GOA 4JO	99	Langlais Jules (M) 274 Route 138 St-Tite des Caps GOA 4JO
69	Goulet Michel (M) 256 Royale St-Tite des Caps GOA 4JO	100	Morency Michel (M) 225 Royale St-Tite des Caps GOA 4JO
70	Goulet Sylvain (M) 256 Royale St-Tite des Caps GOA 4JO	101	Martineau Maurice (M) 239 Royale St-Tite des Caps GOA 4JO
71	Goulet Marcel (M) 256 Royale St-tite des Caps GOA 4JO	102	Martineau Noëlla (F) 239 Royale St-Tite des Caps GOA 4JO
72	Goulet Diane (F) 256 Royale St-Tite des Caps GOA 4JO	103	Morency Marcel (M) 242 Royale St-Tite des Caps GOA 4JO
73	Goulet Marc (M) 256 Royale St-Tite des Caps GOA 4JO	104	Morency Lucille (F) 251 Royale St-Tite des Caps GOA 4JO
74	Guérin Normand (M) 231 Royale St-Tite des Caps GOA 4JO	105	Morency Mireille (F) 249 Royale St-Tite des Caps GOA 4JO
75	Guérin Claude (M) 229 Royale St-Tite des Caps GOA 4JO	106	Ménard Roger (M) 265 Royale St-Tite des Caps GOA 4JO
76	Guérin Lorenzo (M) 262 Royale St-Tite des Caps GOA 4JO	107	Ménard Serge (M) 265 Royale St-Tite des Caps GOA 4JO
77	Guérin Jeanne-D'arc (F) 262 Royale St-Tite des Caps GOA 4JO	108	Ménard Richard (M) 265 Royale St-Tite des Caps GOA 4JO
78	Harvey André (M) 205 Royale St-Tite des Caps GOA 4JO	109	Ménard Claude (M) 265 Royale St-Tite des Caps GOA 4JO
79	Harvey Micheline (F) 205 Royale St-Tite des Caps GOA 4JO	110	Ménard Nicole (F) 265 Royale St-Tite des Caps GOA 4JO
80	Lachance Denis (M) 233 Royale St-Tite des Caps GOA 4JO	111	Martineau Juliette (F) 280 Royale St-Tite des Caps GOA 4JO
81	Lachance Solange (F) 233 Royale St-Tite des Caps GOA 4JO	112	Martineau Jean (M) 280 Royale St-Tite des Caps GOA 4JO
82	Lachance Line (F) 233 Royale St-Tite des Caps GOA 4JO	113	Marineau Thérèse (F) 280-B Royale St-Tite des Caps GOA 4JO
83	Lachance Louis (M) 244 Royale St-Tite des Caps GOA 4JO	114	Paradis Raynald (M) 215 Royale St-Tite des Caps GOA 4JO
84	Lachance Raymond (M) 254 Royale St-Tite des Caps GOA 4JO	115	Paré Robert (M) 280-B royale St-tite des Caps GOA 4JO
85	Lachance Gisèle (F) 254 Royale St-Tite des Caps GOA 4JO	116	Renaud Télesphore (M) 214 Royale St-Tite des Caps GOA 4JO
86	Lachance Marie-Blanche (F) 248 Royale St-Tite des Caps GOA 4JO	117	Renaud Germaine (F) 214 Royale St-Tite des Caps GOA 4JO
87	Lachance Daniel (M) 243 Royale St-Tite des Caps GOA 4JO	118	Racine Ginette (F) 215 Royale St-Tite des Caps GOA 4JO
88	Lachance Yves (M) 260 Royale St-Tite des Caps GOA 4JO	119	Racine Lorette (F) 223 Royale St-Tite des Caps GOA 4JO
89	Lachance Mmme Arthur (F) 247 Royale St-Tite des Caps GOA 4JO	120	Racine Philomène (F) 244 Royale St-Tite des Caps GOA 4JO
90	Lachance Conrad (M) 247 Royale St-Tite des Caps GOA 4JO	121	Rodgers Lucienne (F) 231 Royale St-Tite des Caps GOA 4JO
91	Leclerc Paul-Aimé (M) 264 Royale St-Tite des Caps GOA 4JO	122	Racine Marc-Aurel (M) 281 Royale St-Tite des Caps GOA4JO
92	Lachance Thèrese (M) 285 Royale St-Tite des Caps GOA 4JO	123	Racine Rose-Aimé (F) 281 Royale St-Tite des Caps GOA 4JO
93	Lachance Guylaine (F) 275 Royale St-Tite des Caps GOA 4JO	124	Racine Marleine (F) 281 Royale St-Tite des Caps GOA 4JO

RURAL/RURALE			electoral district/circonscription	URBAN/URBAINE	
N°	page		CHARLEVOIX	N°	page
7	N° 2	of/de 3	certified / certifié signature(s)-enumerator(s) / signature(s)-recenseur(s) Irene Ferland		N° of/de
polling division section de vote				polling division section de vote	

159567

F 303 PRELIMINARY LIST OF ELECTORS

ELECTIONS CANADA

LISTE PRÉLIMINAIRE DES ÉLECTEURS

85M-7-79

This list of qualified electors for the polling division number as set out below was prepared for use at the pending federal election from information obtained at the enumeration and has been certified by the signature(s) below as to completeness and correctness so far as is possible.

La présente constitue la liste des électeurs de la section de vote dont le numéro apparaît plus bas préparée en vue de l'élection fédérale en cours d'après les renseignements recueillis lors du recensement. Le(s) recenseur(s) y a(ont) apposé sa(leur) signature, affirmant que cette liste est aussi complète et exacte que possible.

N°		N°
125	Rancourt Richard (M) 252 Route 138 St-Tite des Caps GOA 4JO	
126	Rancourt Carmen (F) 252 Route 138 St-Tite des Caps GOA 4JO	
127	Racine Suzanne (F) 269 Royale St-Tite des Caps GOA 4JO	
128	Smith Beach Constance Mary (F) 213 Royale St-Tite des Caps GOA 4JO	
129	Simard Donat (M) 221 Royale St-Tite des Caps GOA 4JO	
130	Simard Henriette (F) 221 Royale St-Tite des Caps GOA 4JO	
131	Simard Dany (M) 221 Royale St-Tite des Caps GOA 4JO	
132	Simard Maurice (M) 257 Royale St-Tite des Caps GOA 4JO	
133	Simard Hélène (F) 257 Royale St-Tite des Caps GOA 4JO	
134	Simard Gaston (M) 234 Royale St-Tite des Caps GOA 4JO	
135	Simard Diane (F) 234 Royale St-Tite des Caps GOA 4JO	
136	Simard René (M) 236 Royale St-Tite des Caps GOA 4JO	
137	Simard Gertrude (F) 236 Royale St-Tite des Caps GOA 4JO	
138	Simard Claude (M) 241 Royale St-Tite des Caps GOA 4JO	
139	Simard Diane (F) 241 Royale St-Tite des Caps GOA 4JO	
140	Simard Roland (M) 259 Royale St-Tite des Caps GOA 4JO	
141	Simard Cécile (F) 259 Royale St-Tite des Caps GOA 4JO	
142	Simard Danielle (F) 259 Royale St-Tite des Caps GOA 4JO	
143	Simard Jean (M) 259 Royale St-Tite des Caps GOA 4JO	
144	Simard Camille (M) 2 rue Simard St-Tite des Caps GOA 4JO	
145	Simard Jacqueline (F) 2 rue Simard St-Tite des Caps GOA 4JO	
146	Simard Jacques (M) 1 rue Simard St-Tite des Caps GOA 4JO	
147	Simard Nicole (F) 1 rue Simard St-Tite des Caps GOA 4JO	
148	Simard André (M) 3 rue Simard St-Tite des Caps GOA 4JO	
149	Simard Donald (M) 270 Royale St-Tite des Caps GOA 4JO	
150	Simard Jocelyne (F) 270 Royale St-Tite des Caps GOA 4JO	
151	Tremblay Antoinnette (F) 265 Royale St-Tite des Caps GOA 4JO	
152	Thomassin Jean-Guy (M) 275 Royale St-Tite des Caps GOA 4JO	
153	Verrault Napoléon (M) 235 Royale St-Tite des Caps GOA 4JO	
154	Verreault Gertrude (F) 235 Royale St-Tite des Caps GOA 4JO	
155	Verreault Yves (M) 235 Royale St-Tite des Caps GOA 4JO	

RURAL/RURALE		electoral district/circonscription	URBAN/URBAINE	
N°	page	CHARLEVOIX	N°	page
7	N° 3 of/de 3	certified signature(s) enumerator(s) / signature(s)-recenseur(s)		N° of/de
polling division section de vote		Irene Ferland	polling division section de vote	

159568

F 303 PRELIMINARY LIST OF ELECTORS

ELECTIONS CANADA

LISTE PRÉLIMINAIRE DES ÉLECTEURS

8.5M-7-79

This list of qualified electors for the polling division number as set out below was prepared for use at the pending federal election from information obtained at the enumeration and has been certified by the signature(s) below as to completeness and correctness so far as is possible.

La présente constitue la liste des électeurs de la section de vote dont le numéro apparaît plus bas préparée en vue de l'élection fédérale en cours d'après les renseignements recueillis lors du recensement. Le(s) recenseur(s) y a(ont) apposé sa(leur) signature, affirmant que cette liste est aussi complète et exacte que possible.

N°		N°	
I	Audet, André (M) I3 rue Fortin ST-Tite-Des-Caps. G0A-4J0.	25	Adams, Robert (M) 343 Royale ST-Tite-Des-Caps G0A-4J0.
2	Audet, Olivette (Lachance) I3 rue Fortin, ST-Tite-Des-Caps G0A-4J0.	26	Adams, Claudette (F) 343 Royale ST-Tite-Des-Caps. G0A-4J0.
3	Audet, Normand (M) I3 rue Fortin ST-Tite-Des-Caps. G0A-4J0.	27	Asselin, Marc (M) 337 Royale ST-Tite-Des-Caps. G0A-4J0.
4	Audet, Roméo (M) 288 Royale ST-Tite-Des-Caps. G0A-4J0.	28	Asselin, Anney (F) 337 Royale ST-Tite-Des-Caps. G0A-4J0.
5	Audet, Liliane (F) 288 Royale ST-Tite-Des-Caps. G0A-4J0.	29	Blouin, Clermont (M) 330 Royale ST-Tite-Des-Caps. G0A-4J0.
6	Audet, Lorenzo (M) 7 rue Fortin ST-Tite-Des-Caps. G0A-4J0.	30	Blouin, Pauline (Ménard) (F) 330 Royale ST-Tite-Des-Caps. G0A-4J0.
7	Audet, Thérèse (Paradis) 7 rue Fortin ST-Tite-Des-Caps. G0A-4J0	31	Blouin, Hélène (Drapeau) (F) 292 Royale, ST-Tite-Des-Caps. G0A-4J0.
8	Audet, Agathe (F) 7 rue Fortin ST-Tite-Des-Caps. G0A-4J0.	32	Bolduc, Yvon (M) 320 Royale ST-Tite-Des-Caps. G0A-4J0.
9	Allard, Georges (M) 300 Boulv. I38 ST-Tite-Des-Caps. G0A-4J0.	33	Bolduc, Francine (Duclos) (F) 320 Royale, ST-Tite-Des-Caps. G0A-4J0.
I0	Allard, Yolande P(F) 300 Boulv. I38 ST-Tite-Des-Caps. G0A-4J0.	34	Beaudoin, Pierre (M) 317 Royale ST-Tite-Des-Caps. G0A-4J0.
II	Allard, Jacques (M) 300 Boulv. I38 ST-Tite-Des-Caps, G0A-4J0.	35	Beaudoin, Martine (Bourget) (F) 317 Royale, ST-Tite-Des-Caps. G0A-4J0.
I2	Allard, Jean-Marc (M) 2 Leclerc ST-Tite-Des-Caps. G0A-4J0.	36	Bouliane, Bruno (M) 349 Royale ST-Tite-Des-Caps. G0A-4J0.
I3	Allard, France (F) 2 Leclerc ST-Tite-Des-Caps. G0A-4J0.	37	Bouliane, Francine (Therrien) (F) 349 Royale, ST-Tite-Des-Caps. G0A-4J0.
I4	Allard, Linda (F) 300 Boulv I38 ST-Tite-Des-Caps. G0A-4J0.	38	Bouliane, Gino (M) 349 Royale ST-Tite-Des-Caps. G0A-4J0.
I5	Asselin, Aurèle (M) 342 Boulv. I38 ST-Tite-Des-Caps. G0A-4J0.	39	Boivin, Guy (M) 344 Boulv. I38 ST-Tite-Des-Caps. G0A-4J0.
I6	Asselin, Francine (F) 342 Boulv. I38 ST-Tite-Des-Caps. G0A-4J0.	40	Boivin, Francine (Vandal) (F) 344 Boulv. I38, ST-Tite-Des-Caps. G0A-4J0.
I7	Asselin, Germaine (F) 5 rue Fortin ST-Tite-Des-Caps. G0A-4J0.	41	Bolduc, Alain (M) 3 rue Ovila ST-Tite-Des-Caps. G0A-4J0.
I8	Asselin, Paul-Emile (M) 306 Royale ST-Tite-Des-Caps. G0A-4J0.	42	Bolduc, Chantal (Boivin) (F) 3 rue Ovila, ST-Tite-Des-Caps. G0A-4J0.
I9	Asselin, Jeannine (F) 306 Royale ST-Tite-Des-Caps. G0A-4J0.	43	Bourget, Jean-Noel (M) II rue Leclerc ST-Tite-Des-Caps. G0A-4J0.
20	Asselin, Harold (M) 306 Royale ST-Tite-Des-Caps. G0A-4J0.		
2I	Asselin, Victor (M) 338 Royale ST-Tite-Des-Caps. G0A-4J0.		
22	Asselin, Estelle (F) 338 Royale ST-Tite-Des-Caps. G0A-4J0.		
23	Asselin, Sylvain (M) 338 Royale ST-Tite-Des-Caps. G0A-4J0.		
24	Asselin, Rosiane (F) I2 rue Asselin App.8 ST-Tite-Des-Caps. G0A-4J0.		

RURAL/RURALE	electoral district/circonscription	URBAN/URBAINE
N° 8 page N° I of/de 6	CHARLEVOIX.	N° page N° of/de
polling division section de vote	certified certifié signature(s)-enumerator(s) / signature(s)-recenseur(s) Mme Rita A. Bouchard	polling division section de vote

F 303 **PRELIMINARY LIST OF ELECTORS**

8.5M-7-79

ELECTIONS CANADA

159569

LISTE PRÉLIMINAIRE DES ÉLECTEURS

This list of qualified electors for the polling division number as set out below was prepared for use at the pending federal election from information obtained at the enumeration and has been certified by the signature(s) below as to completeness and correctness so far as is possible

La présente constitue la liste des électeurs de la section de vote dont le numéro apparaît plus bas préparée en vue de l'élection fédérale en cours d'après les renseignements recueillis lors du recensement. Le(s) recenseur(s) y a(ont) apposé sa(leur) signature, affirmant que cette liste est aussi complète et exacte que possible

N°	
44	Bourget,Albertine(Bouchard) (F) II rue Leclerc, ST-Tite-Des-Caps. G0A-4J0.
45	Bourget,Léopold (M) I2 rue Asselin ST-Tite-Des-Caps. G0A-4J0.
46	Bourget,Gertrude (F)I2 rue Asselin. ST-Tite-Des-Caps. G0A-4J0.
47	Bouchard,Gédéon (M) 358 Royale ST-Tite-Des-Caps. G0A-4J0.
48	Bouchard,Rita(Giguère) (F) 358 Royale, ST-Tite-Des-Caps. G0A-4J0.
49	Bouchard,Jean-Rock (M) 358 Royale ST-Tite-Des-Caps. G0A-4J0.
50	Bouchard,Guy (M) 364 Royale ST-Tite-Des-Caps. G0A-4J0.
5I	Bouchard,Gaétane(Asselin) (F) 364 Royale, ST-Tite-Des-Caps. G0A-4J0.
52	Bouchard,Pierre (M) 3I2 Royale ST-Tite-Des-Caps. G0A-4J0.
53	Bouchard,Colette (F) 3I2 Royale ST-Tite-Des-Caps. G0A-4J0.
54	Boivin,Antonin (M)4I rue Fortin ST-Tite-Des-Caps. G0A-4J0.
55	Boivin,Murielle (F) I rue Fortin ST-Tite-Des-Caps. G0A-4J0.
56	Bernier,Yves (M) 328 Royale ST-Tite-Des-Caps. G0A-4J0.
57	Bernier,Gilberte (F) 328 Royale ST-Tite-Des-Caps. G0A-4J0.
58	Boivin,Alain (M) 9 rue Leclerc ST-Tite-Des-Caps. G0A-4J0.
59	Bruneau,Marguerite (F) App.II ST-Tite-Des-Caps. G0A-4J0.
60	Coté,Monique (F) 327 Royale ST-Tite-Des-Caps. G0A-4J0.
6I	Couillard,Philippe (M) 6 rue Asselin ST-Tite-Des-Caps. G0A-4J0.
62	Couillard,Elioza(Duclos) (F) 6 rue Asselin, ST-Tite-Des-Caps. G0A-4J0.
63	Crépeault,Aimé (M) 298 Royale ST-Tite-Des-Caps. G0A-4J0.
64	Crépeault,Germaine (F)298 Royale ST-Tite-Des-Caps. G0A-4J0.
65	Crépeault,Carmen (F) 298 Royale ST-Tite-Des-Caps. G0A-4J0.
66	Crépeault,Jean (M) 298 Royale ST-Tite-Des-Caps. G0A-4J0.
67	Crépeault,Lucie (F) 298 Royale ST-Tite-Des-Caps. G0A-4J0.
68	Crépeault,André (M) 33I Royale ST-Tite-Des-Caps. G0A-4J0.
69	Crépeault,Thérèse (F) 33I Royale ST-Tite-Des-Caps. G0A-4J0.
70	Crépeault,Joseph (M) 338Boulv.I38 ST-Tite-Des-Caps. G0A-4J0.
7I	Crépeault,Léda (F) 338 Boulv.I38 ST-Tite-Des-Caps. G0A-4J0.
72	Crépeault,Julien (M) 338 Boulv.I38 ST-Tite-Des-Caps. G0A-4J0.
73	Crépeault,Michel (M) 338 Boulv.I38 ST-Tite-Des-Caps. G0A-4J0.
74	Cunningham,Armandine (F) 332 Royale ST-Tite-Des-Caps. G0A-4J0.
75	Cunningham,Georgette (F) 334 Royale ST-Tite-Des-Caps. G0A-4J0.
76	Crépeault,Prime (M) 3I5 Royale ST-Tite-Des-Caps. G0A-4J0.
77	Crépeault,Hélène(Gravel) (F) 3I5 Royale, ST-Tite-Des-Caps. G0A-4J0.
78	Caron,Laura (F) App.4 I2rue Asselin ST-Tite-Des-Caps. G0A-4J0.
79	Caron,Clermont (M) 336 Royale ST-Tite-Des-Caps. G0A-4J0.
80	Caron,Jaqueline (F) 336 Royale ST-Tite-Des-Caps. G0A-4J0.
8I	Crépeault,René (M) 3 rue Fortin ST-Tite-Des-Caps. G0A-4J0.
82	Côté,Jocelyne (F) 9 rue Leclerc ST-Tite-Des-Caps. G0A-4J0.
83	Caron,Gemma(Lachance) (F) 302 Royale, ST-Tite-Des-Caps. G0A-4J0.

RURAL/RURALE

N° 8 | page N° 2 of/de 6

polling division / section de vote

electoral district/circonscription: CHARLEVOIX.

certified / certifié — signature(s)-enumerator(s) / signature(s)-recenseur(s): Mme Rita A. Bouchard

URBAN/URBAINE

N° | page N° of/de

polling division / section de vote

F 303 **PRELIMINARY LIST OF ELECTORS**

8 5M-7-79

ELECTIONS CANADA

159570

LISTE PRÉLIMINAIRE DES ÉLECTEURS

This list of qualified electors for the polling division number as set out below was prepared for use at the pending federal election from information obtained at the enumeration and has been certified by the signature(s) below as to completeness and correctness so far as is possible.

La présente constitue la liste des électeurs de la section de vote dont le numéro apparaît plus bas préparée en vue de l'élection fédérale en cours d'après les renseignements recueillis lors du recensement. Le(s) recenseur(s) y a(ont) apposé sa(leur) signature, affirmant que cette liste est aussi complète et exacte que possible.

N°		N°	
84	Dubeau,Léonie (F) App.I2- I2rue Asselin,ST-Tite-Des-Caps. G0A-4J0.	I04	Fillion,Louisette(Verreault) (F) 304 Royale, ST-Tite-Des-Caps. G0A-4J0.
85	Duchêne,René (M) 5 rue Fortin ST-Tite-Des-Caps. G0A-4Jo	I05	Fortin,Gilles (M) 7 rue Asselin ST-Tite-Des-Caps. G0A-4J0.
86	Duchêne,Antoinette (F) 5 rue Fortin ST-Tite-Des-Caps. G0A-4J0	I06	Fortin,Charlotte (F) 7 rue Asselin ST-Tite-Des-Caps. G0A-4J0.
87	Duchêne,Christian (M) 5 rue Fortin ST-Tite-Des-Caps. G0A-4J0	I07	Fortin,Jocelyne (F) 3 rue Fortin ST-Tite-Des-Caps. G0A-4J0.
88	Duclos,Lauréat (M) 383 Boulv.I38 ST-Tite-Des-Caps. G0A-4J0	I08	Fortin,Roland (M) 305 Royale ST-Tite-Des-Caps. G0A-4J0.
89	Duclos,Louisette (F) 383 Boulv.I38 ST-Tite-Des-Caps. G0A-4J0	I09	Fortin,Jeannette (F) 305 Royale ST-Tite-Des-Caps. G0A-4J0.
90	Duclos,Gislain (M) 2 rue Fortin ST-Tite-Des-Caps. G0A-4J0	II0	Fortin,Claude (M) 335 Royale ST-Tite-Des-Caps. G0A-4J0.
9I	Duclos,Denise (F) 2 rue Fortin ST-Tite-Des-Caps. G0A-4J0	III	Ferland,Jean-Louis (M) 330 Royale ST-Tite-Des-Caps. G0A-4J0.
92	Duclos,Roland (M) 299 Royale ST-Tite-Des-Caps. G0A-4J0	II2	Ferland,Edith(Simard) (F)330 Royale ST-Tite-Des-Caps. G0A-4J0.
93	Duclos,Céline (F) 299 Royale ST-Tite-Des-Caps. G0A-4J0	II3	Giguère,Rock-Yvon (M) 325 Royale ST-Tite-Des-Caps. G0A-4J0.
94	Duclos,Nathalie (F) 299 Royale ST-Tite-Des-Caps. G0A-4J0	II4	Giguère,Rose-Aimée (F) 325 Royale ST-Tite-Des-Caps. G0A-4J0.
95	Duclos,Dany (M) 3I9 Royale ST-Tite-Des-Caps. G0A-4J0	II5	Giguère,Johanne (F) 325 Royale ST-Tite-Des-Caps. G0A-4J0.
96	Duclos,Danielle (F) 3I9 Royale ST-Tite-des-Caps. G0A-4J0	II6	Giguère,Christian (M) 325 Royale ST-Tite-Des-Caps. G0A-4J0.
97	Duclos,Camille (M) 9 rue Leclerc ST-Tite-Des-Caps. G0A-4J0	II7	Giguère,Jocelin (M) 325 Royale ST-Tite-Des-Caps. G0A-4J0.
98	Duclos,Marie-Anna(Simard) (F) 9 rue Leclerc, ST-Tite-Des-Caps. G0A-4J0	II8	Giguère,Carolle (F) 325 Royale ST-Tite-Des-Caps. G0A-4J0.
99	Dufour,Roger (M) 346 Royale ST-Tite-Des-Caps. G0A-4J0	II9	Gosselin,Simon (M) II rue Fortin ST-Tite-Des-Caps. G0A-4J0.
I00	Dufour,Huberte(Beaulé) (F) 346 Royale, ST-Tite-Des-Caps. G0A-4J0	I20	Gosselin,Marie-Berthe (F) II rue Fortin, ST-Tite-Des-Caps. G0A-4J0.
I0I	Dufour,Chantal (F) 352 Royale ST-Tite-Des-Caps. G0A-4J0	I2I	Gosselin,Yval (M) II rue Fortin ST-Tite-Des-Caps. G0A-4J0.
I02	Deschênes,Paul (M) 326 Royale ST-Tite-Des-Caps. G0A-4J0	I22	Gosselin,Martin (M) II rue Fortin ST-Tite-Des-Caps. G0A-4J0.
I03	Fillion,Marius (M) 304 Royale ST-Tite-Des-Caps. G0A-4J0	I23	Guérin,Maurice (M) 379 Boulv.I38 ST-Tite-Des-Caps. G0A-4J0.

RURAL/RURALE	electoral district/circonscription	URBAN/URBAINE
N° 8 page N° 3 of/de 6	CHARLEVOIX.	N° page N° of/de
polling division section de vote	certified/certifié signature(s)-enumerator(s) / signature(s)-recenseur(s) Mme Rita A. Bouchard.	polling division section de vote

159571

F 303 **PRELIMINARY LIST OF ELECTORS**

ELECTIONS CANADA

LISTE PRÉLIMINAIRE DES ÉLECTEURS

85M-7-79

This list of qualified electors for the polling division number as set out below was prepared for use at the pending federal election from information obtained at the enumeration and has been certified by the signature(s) below as to completeness and correctness so far as is possible.

La présente constitue la liste des électeurs de la section de vote dont le numéro apparaît plus bas préparée en vue de l'élection fédérale en cours d'après les renseignements recueillis lors du recensement. Le(s) recenseur(s) y a(ont) apposé sa(leur) signature, affirmant que cette liste est aussi complète et exacte que possible.

N°		N°	
I24	Guérin, Antoinette (F) 379 Boulv. I38 ST-Tite-Des-Caps. G0A-4J0.	I45	Lachance, Gaston (M) 333 Royale ST-Tite-Des-Caps. G0A-4J0.
I25	Guérin, Robert (M) 3I6 Royale ST-Tite-Des-Caps. G0A-4J0.	I46	Lachance, Maurice (M) 7 rue Leclerc ST-Tite-Des-Caps. G0A-4J0.
I26	Guérin, Gabrielle (F) 3I6 Royale ST-Tite-Des-Caps. G0A-4J0.	I47	Martineau, Jean-Luc (M) 340 Royale ST-Tite-Des-Caps. G0A-4J0.
I27	Guérin, Richard (M) 3I6 Royale ST-Tite-Des-Caps. G0A-4J0.	I48	Martineau, Dolorès (F) 340 Royale ST-Tite-Des-Caps. G0A-4J0.
I28	Guérin, Nicole (F) 3I6 Royale ST-Tite-Des-Caps. G0A-4J0.	I49	Martineau, Harold (M) 340 Royale ST-Tite-Des-Caps. G0A-4J0.
I29	Girard, Simonne (F) App. 7- I2 rue Asselin, ST-Tite-Des-Caps. G0A-4J0.	I50	Martineau, Emile (M) 387 Boulv. I38 ST-Tite-Des-Caps. G0A-4J0.
I30	Giguère, Albert (M) 296 Royale ST-Tite-Des-Caps. G0A-4J0.	I5I	Martineau, Dorothée (F) 387 Boulv. I38 ST-Tite-Des-Caps. G0A-4J0.
I3I	Jacques, Guylaine (F) 307 Royale ST-Tite-Des-Caps. G0A-4J0	I52	Martineau, Blandine (F) 389 Boulv. I38 ST-Tite-Des-Caps. G0A-4J0.
I32	Jean, Marie-Blanche (F) II rue Asselin ST-Tite-Des-Caps. G0A-4J0.	I53	Martineau, Guylaine (F) 389 Boulv. I38 ST-Tite-Des-Caps. G0A-4J0.
I33	Jean, Paul-Emile (M) II rue Asselin. ST-Tite-Des-Caps. G0A-4J0.	I54	Martineau, Murielle (F) 389 Boulv. I38 ST-Tite-Des-Caps. G0A-4J0.
I34	Jean, Henri (M) 354 Royale ST-Tite-Des-Caps. G0A-4J0.	I55	Ménard, Joseph, Col. Abbé (M) 308 Royale, ST-Tite-Des-Caps. G0A-4J0.
I35	Jean, Cécile (F) 354 Royale ST-Tite-Des-Caps. G0A-4J0.	I56	Ménard, Régent (M) 308 Royale ST-Tite-Des-Caps. G0A-4J0.
I36	Leclerc, Pierre, (M) 307 Royale ST-Tite-Des-Caps. G0A-4J0.	I57	Ménard, Francine (F) 308 Royale ST-Tite-Des-Caps. G0A-4J0.
I37	Leclerc, Jean-Marie (M) 300 Royale ST-Tite-Des-Caps. G0A-4J0.	I58	Morency, André (M) 389 Boulv. I38 ST-Tite-Des-Caps. G0A-4J0.
I38	Leclerc, Mariette (F) 300 Royale ST-Tite-Des-Caps. G0A-4J0.	I59	Morency, Laurette (F) 335 Royale ST-Tite-Des-Caps. G0A-4J0.
I39	Lachance, Arthur (M) 297 Boulv. I38 ST-Tite-Des-Caps. G0A-4J0.	I60	Morency, François (M) 290 Royale ST-Tite-Des-Caps. G0A-4J0.
I40	Lachance, Gisèle (F) 297 Boulv. I38 ST-Tite-Des-Caps. G0A-4J0.	I6I	Morency, Emmanuel (M) 290 Royale ST-Tite-Des-Caps. G0A-4J0.
I4I	Lachance, Claude (M) 4 rue Fortin ST-Tite-Des-Caps. G0A-4J0.	I62	Morency, Armand (M) 3II Royale ST-Tite-Des-Caps. G0A-4J0.
I42	Lachance, Léontine (F) 4 rue Fortin ST-Tite-Des-Caps. G0A-4J0.	I63	Morency, Irène (F) 3II Royale ST-Tite-Des-Caps. G0A-4J0.
I43	Lachance, Laurent (M) 333 Royale ST-Tite-Des-Caps. G0A-4J0.	I64	Morency, Serge (M) 3II Royale ST-Tite-Des-Caps. G0A-4J0.
I44	Lachance, Yvette (F) 333 Royale ST-Tite-Des-Caps. G0A-4J0.	I65	Morency, Daniel (M) 3II Royale ST-Tite-Des-Caps. G0A-4J0.

RURAL/RURALE		electoral district/circonscription	URBAN/URBAINE	
N° 8	page N° 4 of/de 6	CHARLEVOIX.	N° 8	page N° of/de
polling division section de vote		certified/certifié signature(s)-enumerator(s) / signature(s)-recenseur(s) Mme Rita A. Bouchard	polling division section de vote	

F 303 — 8 5M-7-79

PRELIMINARY LIST OF ELECTORS

ELECTIONS CANADA

LISTE PRÉLIMINAIRE DES ÉLECTEURS

159572

This list of qualified electors for the polling division number as set out below was prepared for use at the pending federal election from information obtained at the enumeration and has been certified by the signature(s) below as to completeness and correctness so far as is possible.

La présente constitue la liste des électeurs de la section de vote dont le numéro apparaît plus bas préparée en vue de l'élection fédérale en cours d'après les renseignements recueillis lors du recensement. Le(s) recenseur(s) y a(ont) apposé sa(leur) signature, affirmant que cette liste est aussi complète et exacte que possible.

N°	
I66	Munro, Paul (M) 4 rue Asselin ST-Tite-Des-Caps. G0A-4J0.
I67	Munro, Nancy (Giguère) 4 rue Asselin ST-Tite-Des-Caps. G0A-4J0.
I68	Néron, Georges (M) I3 rue Asselin ST-Tite-Des-Caps. G0A-4J0.
I69	Néron, Cécile (F) I3 rue Asselin ST-Tite-Des-Caps. G0A-4J0.
I70	Néron, Gilles (M) I3 rue Asselin ST-Tite-Des-Caps. G0A-4J0.
I7I	Paradis, Ludger (M) 300 Boulv. I38 ST-Tite-Des-Caps. G0A-4J0.
I72	Paradis, Antonio (M) 309 Royale ST-Tite-Des-Caps. G0A-4J0.
I73	Paradis, Charles-Henri (M) 350 Royale ST-Tite-Des-Caps. G0A-4J0.
I74	Paradis, Côme (M) 350 Royale ST-Tite-Des-Caps. G0A-4J0.
I75	Paradis, Linda (F) 350 Royale ST-Tite-Des-Caps. G0A-4J0.
I76	Paradis, Chantal (F) 350 Royale ST-Tite-Des-Caps. G0A-4J0.
I77	Paradis, Lucienne (F) 328 Royale ST-Tite-Des-Caps. G0A-4J0.
I78	Paradis, Henri (M) 9 rue Fortin ST-Tite-Des-Caps. G0A-4J0.
I79	Paradis, Florence (F) 9 rue Fortin ST-Tite-Des-Caps. G0A-4J0.
I80	Paradis, Maryse (F) 9 rue Fortin ST-Tite-Des-Caps. G0A-4J0.
I8I	Racine, Simonne (F) App. IO- I2 rue Asselin, ST-Tite-Des-Caps. G0A-4J0.
I82	Racine, Raymond (M) 3I4 Royale ST-Tite-Des-Caps. G0A-4J0.
I83	Racine, Johanne (Simard) (F) 3I4 Royale ST-Tite-Des-Caps. G0A-4J0.
I84	Roberge, Lucien (M) 303 Royale ST-Tite-Des-Caps. G0A-4J0.
I85	Roberge, Marie-Anna (F) 303 Royale ST-Tite-Des-Caps. G0A-4J0.
I86	Simard, Martin (M) 328 Royale ST-Tite-Des-Caps. G0A-4J0.
I87	Simard, Simonne (F) App. I3 I2 rue Asselin, ST-Tite-Des-Caps. G0A-4J0.
I88	Simard, Thérèse (F) App. 2 I2 rue Asselin, ST-Tite-Des-Caps. G0A-4J0.
I89	Simard, Donat (M) App. I- I2 rue Asselin ST-Tite-Des-Caps. G0A-4J0.
I90	Simard, Marie-Louise (F) App. I I2 rue Asselin, ST-Tite-Des-Caps. G0A-4J0.
I9I	Savard, Eugène (M) 323 Royale ST-Tite-Des-Caps. G0A-4J0.
I92	Savard, Alice (Boutet) (F) 323 Royale ST-Tite-Des-Caps. G0A-4J0.
I93	Savard, Jacques (M) 323 Royale ST-Tite-Des-Caps. G0A-4J0.
I94	Simard, Hilaire (M) App. 6 I2 rue Asselin, ST-Tite-Des-Caps. G0A-4J0.
I95	Simard, Marie-Louise (Girard) (F) App. 6- I2 rue Asselin, ST-Tite-Des-Caps. G0A-4J0.
I96	Thomassin, Raymond (M) 3 rue Asselin ST-Tite-Des-Caps. G0A-4J0.
I97	Thomassim, Louisette (F) 3 rue Asselin, ST-Tite-Des-Caps. G0A-4J0.
I98	Thomassin, Rémi (M) 347 Royale ST-Tite-Des-Caps. G0A-4J0.
I99	Thomassin, Odette (F) 347 Royale ST-Tite-Des-Caps. G0A-4J0.
200	Tremblay, Paulo (M) 7 rue Leclerc ST-Tite-Des-Caps. G0A-4J0.
20I	Tremblay, Gemma (F) 7 rue Leclerc ST-Tite-Des-Caps. G0A-4J0.
202	Tremblay, Roland (M) 324 Royale ST-Tite-Des-Caps. G0A-4J0.
203	Tremblay, Pauline (F) 324 Royale ST-Tite-Des-Caps. G0A-4J0.
204	Tremblay, Michel (M) 287 Royale ST-Tite-Des-Caps. G0A-4J0.
205	Tremblay, Marielle (F) 287 Royale ST-Tite-Des-Caps. G0A-4J0.

RURAL/RURALE

N° 8 — page N° 5 of/de 6

polling division / section de vote

electoral district / circonscription: CHARLEVOIX.

certified / certifié — signature(s)-enumerator(s) / signature(s)-recenseur(s): Mme Rita A. Bouchard

URBAN/URBAINE

N° — page N° of/de

polling division / section de vote

159573

F 303 **PRELIMINARY LIST OF ELECTORS**

85M-7-79

ELECTIONS CANADA

LISTE PRÉLIMINAIRE DES ÉLECTEURS

This list of qualified electors for the polling division number as set out below was prepared for use at the pending federal election from information obtained at the enumeration and has been certified by the signature(s) below as to completeness and correctness so far as is possible.

La présente constitue la liste des électeurs de la section de vote dont le numéro apparaît plus bas préparée en vue de l'élection fédérale en cours d'après les renseignements recueillis lors du recensement. Le(s) recenseur(s) y a(ont) apposé sa(leur) signature, affirmant que cette liste est aussi complète et exacte que possible.

N°	
206	Turgeon, Léo (M) 3I3 Royale ST-Tite-Des-Caps. G0A-4J0.
207	Turgeon, Olivette (Racine) (F) 3I3 Royale, ST-Tite-Des-Caps. G0A-4J0.
208	Turgeon, Rock (M) 3I3 Royale ST-Tite-Des-Caps. G0A-4J0.
209	Vandal, Dorothé (M) 34I Royale ST-Tite-Des-Caps. G0A-4J0.
2I0	Vandal, Eliette (F) 34I Royale ST-Tite-Des-Caps. G0A-4J0.
2II	Vandal, Mario. (M) 34I Royale ST-Tite-Des-Caps. G0A-4J0.
2I2	Vandal, Denis (M) 345 Royale ST-Tite-Des-Caps. G0A-4J0.
2I3	Vandal, Lise (F) 345 Royale ST-Tite-Des-Caps. G0A-4J0.
2I4	Vandal, Yvon (M) 342 Royale ST-Tite-Des-Caps. G0A-4J0.
2I5	Vandal, Johanne (F) 342 Royale ST-Tite-Des-Caps. G0A-4J0.
2I6	Vandal, Laurienne (F) 339 Royale ST-Tite-Des-Caps. G0A-4J0.
2I7	Verreault, Florida (F) App.3 I2 rue Asselin, ST-Tite-Des-Caps. G0A-4J0.
2I8	Verreault, Cyrille (M) 30I Royale ST-Tite-Des-Caps. G0A-4J0.
2I9	Verreault, Marguerite, (F) 30I Royale ST-Tite-Des-Caps. G0A-4J0.
220	Verreault, Florence (F) 294 Royale ST-Tite-Des-Caps. G0A-4J0.
22I	Verreault, Lucien (M) 329 Royale ST-Tite-Des-Caps. G0A-4J0.
222	Verreault, Pierrette (F) 329 Royale ST-Tite-Des-Caps. G0A-4J0.
223	Verreault, Michel (M) 328 Royale ST-Tite-Des-Caps. G0A-4J0.
224	Verreault, Evelyne (Lachance) (F) 328 Royale, ST-Tite-Des-Caps. G0A-4J0.

N°	
225	Vandal, Louis (M) App.9 I2 rue Asselin, ST-Tite-Des-Caps. G0A-4J0.

RURAL/RURALE	electoral district/circonscription	URBAN/URBAINE
N° 8	CHARLEVOIX	N°
page N° 6 of/de 6	certified / certifié signature(s)-enumerator(s) / signature(s)-recenseur(s) Mme Rita A. Bouchard.	page N° of/de
polling division / section de vote		polling division / section de vote

159574

F 303 PRELIMINARY LIST OF ELECTORS

8 5M-7-79

ELECTIONS CANADA

LISTE PRÉLIMINAIRE DES ÉLECTEURS

This list of qualified electors for the polling division number as set out below was prepared for use at the pending federal election from information obtained at the enumeration and has been certified by the signature(s) below as to completeness and correctness so far as is possible.

La présente constitue la liste des électeurs de la section de vote dont le numéro apparaît plus bas préparée en vue de l'élection fédérale en cours d'après les renseignements recueillis lors du recensement. Le(s) recenseur(s) y a(ont) apposé sa(leur) signature, affirmant que cette liste est aussi complète et exacte que possible.

N°			N°		
I	Asselin Alain	(M)	32	Chartier Léo	(M)
	462 Ave Royale	Goa-4JO		I23 Boul. I38	GOA-4JO
2	Asselin Denis	(M)	33	Cliche Clémence	(F)
	344 Rang St-Elzéar	GOA-4JO		409 Rang St-Elzéar	GOA-4JO
3	Asselin Carmene	(F)	34	Cliche Roméo	(M)
	344 Rang St-Elzéar	GOA-4JO		409 Rang St-Elzéar	GOA-4JO
4	Asselin Francine	(F)	35	Coté Alain	(M)
	462 Ave Royale	GOA-4JO		440 Ave Royale	GOA-4JO
5	Asselin Gemma	(F)	36	Coté Alphonse	(M)
	I6 Rue Dupont	GOA-4JO		444 Ave Royale	GOA-4JO
6	Asselin Gille	(M)	37	Coté André	(M)
	462 Ave Royale	GOA-4JO		I2 Rue Dupont	GOA-4JO
7	Asselin Mario	(M)	38	Coté Benoit	(M)
	462 Ave Royale	GOA-4JO		I0 Rue Dupont	GOA-4JO
8	Asselin Murielle	(F)	39	Coté Claire	(F)
	464 Ave Royale	GOA-4JO		252 Rang St-Elzéar	GOA-4JO
9	Asselin Raymond	(M)	40	Coté Dolorès	(F)
	464 Ave Royale	GOA-4JO		444 Ave Royale	GOA-4JO
I0	Asselin Richard	(M)	4I	Coté Dominique	(M)
	405 ½ Rang St-Elzéar	GOA-4JO		252 Rang St-Elzéar	GOA-4JO
II	Asselin Rita	(F)	42	Coté Francois	(M)
	462 Ave Royale	GOA-4JO		I2 Rue Dupont	GOA-4JO
I2	Asselin Rosaire	(M)	43	Coté Guy	(M)
	I6 Rue Dupont	GOA-4JO		I2 Rue Dupont	GOA-4JO
I3	Asselin Vilmont	(M)	44	Coté Guylaine	(F)
	462 Ave Royale	GOA-4JO		I2 Rue Dupont	GOA-4JO
I4	Baron Irènene	(F)	45	Coté Louise	(F)
	468 Boul. I38	GOA-4JO		I2 Rue Dupont	GOA-4JO
I5	Baron Yvon	(M)	46	Coté Louisette	(F)
	468 Boul. I38	GOA-4JO		9 Rue Duclos	GOA-4JO
I6	Blouin Gertrude	(F)	47	Coté Marguerite	(F)
	3 Rue Dupont	GOA-4JO		I0 Rue Dupont	GOA-4JO
I7	Bolduc Lionel	(M)	48	Coté Mariette	(F)
	467 Boul I38	GOA-4JO		440 Ave Royale	GOA-4JO
I8	Bolduc Lise	(F)	49	Coté Maurice	(M)
	I6 ½ Rue Duclos	GOA-4JO		440 Ave Royale	GOA-4JO
I9	Bolduc Marie-Rose	(F)	50	Coté Raymond	(M)
	493 Ave Royale	GOA-4JO		I2 Rue Dupont	GOA-4JO
20	Boivin Aline	(F)	5I	Coté Vianney	(M)
	280 Rang St-Elzéar	GOA-4JO		9 Rue Duclos	GOA-4JO
2I	Boivin René	(M)	52	Delorme Edmond	(M)
	280 Rang St-Elzéar	GOA-4JO		294 Rang St-Elzéar	GOA-4JO
22	Bouchard Doris	(F)	53	Dion Carol	(M)
	392 Rang St-Elzéar	GOA-4JO		432 Rang St-Elzéar	GOA-4JO
23	Bouchard Jean-Maurice	(M)	54	Dubé Hervé	(M)
	392 Rang St-Elzéar	GOA-4JO		I Rang St-Léon	GOA-4JO
24	Boucher Blanche	(F)	55	Duclos Adeline	(F)
	332 Rang St-Elzéar	GOA-4JO		6 Rue Duclos	GOA-4JO
25	Boucher Gérard	(M)	56	Duclos Alain	(M)
	332 Rang St-Elzéar	GOA-4JO		450 Boul. I38	GOA-4JO
26	Bourget Denis	(M)	57	Duclos André	(M)
	465 Ave Royale	GOA-4JO		I3 Rue Duclos	GOA-4JO
27	Bourget Jeanne-Darc	(F)	58	Duclos Bertrand	(M)
	465 Ave Royale	GOA-4JO		7 Rue Duclos	GOA-4JO
28	Bourget Marcel	(M)	59	Duclos Claire	(F)
	465 Ave Royale	GOA-4JO		7 Rue Duclos	GOA-4JO
29	Caron Delphine	(F)	60	Duclos Denis	(M)
	393 Rang St-Elzéar	GOA-4JO		I3 Rue Duclos	GOA-4JO
30	Caron Elzéar	(M)	6I	Duclos Gaétan	(M)
	393 Rang St-Elzéar	GOA-4JO		6 Rue Duclos	GOA-4JO
3I	Chevalier Rosaire	(M)	62	Duclos Gemma	(F)
	489 Ave Royale	GOA-4JO		450 Boul. I38	GOA-4JO

RURAL/RURALE

N° 9 page N° 1 of/de 4

polling division / section de vote

electoral district / circonscription: Charlevoix

St-Tite des Caps

certified / certifié

signature(s)-enumerator(s) / signature(s)-recenseur(s)

URBAN/URBAINE

N° 9 page N° 1 of/de 4

polling division / section de vote

159575

F 303 **PRELIMINARY LIST OF ELECTORS**

ELECTIONS CANADA

LISTE PRÉLIMINAIRE DES ÉLECTEURS

8 5M-7-79

This list of qualified electors for the polling division number as set out below was prepared for use at the pending federal election from information obtained at the enumeration and has been certified by the signature(s) below as to completeness and correctness so far as is possible.

La présente constitue la liste des électeurs de la section de vote dont le numéro apparaît plus bas préparée en vue de l'élection fédérale en cours d'après les renseignements recueillis lors du recensement. Le(s) recenseur(s) y a(ont) apposé sa(leur) signature, affirmant que cette liste est aussi complète et exacte que possible.

N°			
63	Duclos Gille	(M)	
	459 Ave Royale		GOA-4JO
64	Duclos Juliette	(F)	
	I0 Rue Duclos		GOA-4JO
65	Duclos Line	(F)	
	450 Boul. I38		GOA-4JO
66	Duclos Lucette	(F)	
	459 Ave Royale		GOA-4JO
67	Duclos Ludger	(M)	
	450 Boul. I38		GOA-4JO
68	Duclos Mario	(M)	
	450 Boul. I38		GOA-4JO
69	Duclos Micheline	(F)	
	I6 Rue Duclos		GOA-4JO
70	Duclos Monique	(F)	
	45I Ave Royale		GOA-4JO
7I	Duclos Raynald	(M)	
	I3 Rue Duclos		GOA-4JO
72	Duclos Rosario	(M)	
	I0 Rue Duclos		GOA-4JO
73	Duclos Victor	(M)	
	I3 Rue Duclos		GOA-4JO
74	Dupont Donat	(M)	
	23 Rue Duclos		GOA-4JO
75	Dupont Pierrette	(F)	
	23 Rue Duclos		GOA-4JO
76	Ferland Arienne	(F)	
	5I3 Boul. I38		GOA-4JO
77	Ferland Armand	(M)	
	5I3 Boul. I38		GOA-4JO
78	Ferland Denis	(M)	
	506 Boul I38		GOA-4JO
79	Ferland Michel	(M)	
	5I3 Boul I38		GOA-4JO
80	Ferland Micheline	(F)	
	506 Boul I38		GOA-4JO
8I	Fitzback Jean-Guy	(M)	
	405 Rang St-Elzéar		GOA-4JO
82	Fitzback Nicole	(F)	
	405 Rang St-Elzéar		GOA-4JO
83	Gaboury Francoise	(F)	
	I Rang St-Léon		GOA-4JO
84	Gagné André	(M)	
	I Rang St-Léon		GOA-4JO
85	Gaudreault Carmen	(F)	
	370 Rang St-Elzéar		GOA-4JO
86	Gaudreault Fernand	(M)	
	370 Rang St-Elzéar		GOA-4JO
87	Gauthier Margaret	(F)	
	300 Rang St-Elzéar		GOA-4JO
88	Gauthier René	(M)	
	300 Rang St-Elzéar		GOA-4JO
89	Giguère Alain	(M)	
	4I2 Rang St-Elzéar		GOA-4JO
90	Godbout Noel	(M)	
	422 Rang St-Elzéar		GOA-4JO
9I	Goulet Monique	(F)	
	I Rue Coté		GOA-4JO
92	Goulet Richard	(M)	
	I Rue Coté		GOA-4JO
93	Gravel Raymond	(M)	
	492 Ave Royal		GOA-4JO
94	Gravel Suzanne	(F)	
	492 Ave Royale		GOA-4JO
95	Guérin Carol	(M)	
	473 Boul. I38		GOA-4JO
96	Guérin Lisette	(F)	
	473 Boul. I38		GOA-4JO
97	Huot Christian	(M)	
	54 Rang St-Léon		GOA-4JO
98	Huot Fleurette	(F)	
	54 Rang St-Léon		GOA-4JO
99	Huot Ginette	(F)	
	54 Rang St-Léon		Goa-4JO
I00	Huot Florian	(M)	
	54 Rang St-Léon		GOA-4JO
I0I	Huot Ginette	(F)	
	53 Rang St-Léon		GOA-4JO
I02	Huot Jeanette	(F)	
	54 Rang St-Léon		GOA-4JO
I03	Huot Joseph	(M)	
	54 Rang St-Léon		GOA-4JO
I04	Huot Lisette	(F)	
	54 Rang St-Léon		GOA-4JO
I05	Huot Norman	(M)	
	53 Rang St-Léon		GOA-4JO
I06	Lachance Albert	(M)	
	4I5 Rang St-Elzéar		GOA-4JO
I07	Lachance Anita	(F)	
	294 Rang St-Elzéar		GOA-4JO
I08	Lachance André	(M)	
	2 Rue Dupont		GOA-4JO
I09	Lachance Camille	(M)	
	250 Rang St-Elzéar		GOA-4JO
II0	Lachance Daniel	(M)	
	I9 Rang St-Léon		GOA-4JO
III	Lachance Denise	(F)	
	259 Rang St-Elzéar		GOA-4JO
II2	Lachance Ghislain	(M)	
	346 Rang St-Elzéar		GOA-4JO
II3	Lachance Harold	(M)	
	259 Rang St-Elzéar		GOA-4JO
II4	Lachance Herman	(M)	
	I9 Rang St-Léon		GOA-4JO
II5	Lachance Jacinthe	(F)	
	258 Rang St-Elzéar		GOA-4JO
II6	Lachance Gemma	(F)	
	257 Rang St-Elzéar		GOA-4JO
II7	Lachance Jean-Marie	(M)	
	3II Rang St-Elzéar		GOA-4JO
II8	Lachance Jean-Paul	(M)	
	259 Rang St-Elzéar		GOA-4JO
II9	Lachance Jocelyne	(F)	
	250 Rang St-Elzéar		GOA-4JO
I20	Lachance Lisette	(F)	
	324 Rang St-Elzéar		GOA-4JO
I2I	Lachance Michel	(M)	
	258 Rang St-Elzéar		GOA-4JO
I22	Lachance Micheline	(F)	
	2 Rue Dupont		GOA-4JO
I23	Lachance Paulaine	(F)	
	264 Rang St-Elzéar		GOA-4JO
I24	Lachance Roger	(M)	
	264 Rang St-Elzéar		GOA-4JO

RURAL/RURALE			electoral district/circonscription	URBAN/URBAINE		
N°	page		Charlevoix	N°	page	
9	N° 2	of/de 4	St-Hilaire des Caps	9	N° 2	of/de 4
polling division section de vote			certified / certifié signature(s)-enumerator(s) / signature(s)-recenseur(s)	polling division section de vote		

159576

F 303 **PRELIMINARY LIST OF ELECTORS**

ELECTIONS CANADA

LISTE PRÉLIMINAIRE DES ÉLECTEURS

8.5M-7-79

This list of qualified electors for the polling division number as set out below was prepared for use at the pending federal election from information obtained at the enumeration and has been certified by the signature(s) below as to completeness and correctness so far as is possible.

La présente constitue la liste des électeurs de la section de vote dont le numéro apparaît plus bas préparée en vue de l'élection fédérale en cours d'après les renseignements recueillis lors du recensement. Le(s) recenseur(s) y a(ont) apposé sa(leur) signature, affirmant que cette liste est aussi complète et exacte que possible.

N°			
I25	Lachance Roland	(M)	
	294 Rang St-Elzéar		G0A-4J0
I26	Lachance Véronique	(F)	
	3II Rang St-Elzéar		G0A-4J0
I27	Laroche Jean-Paul	(M)	
	256 Rang St-Elzéar		G0A-4J0
I28	Laroche Simone	(F)	
	256 Rang St-Elzéar		G0A-4J0
I29	Lavoie Micheline	(F)	
	490 Ave Royale		G0A-4J0
I30	Leclerc Jacques	(M)	
	397 Rang St-Elzéar		G0A-4J0
I3I	Leclerc Line	(F)	
	397 Rang St-Elzéar		G0A-4J0
I32	Martineau Robert	(M)	
	467 Boul. I38		G0A-4J0
I33	Menard Gilles	(M)	
	I Rue Dupont		G0A-4J0
I34	Menard Thérèse	(F)	
	I Rue Dupont		G0A-4J0
I35	Nadeau Yolande	(F)	
	379 Rang St-Elzéar		G0A-4J0
I36	Nadeau Yve	(M)	
	379 Rang St-Elzéar		G0A-4J0
I37	Paradis Alain	(M)	
	25 Rue Duclos		G0A-4J0
I38	Paradis Cécile	(F)	
	27 Rue Duclos		G0A-4J0
I39	Paradis Christian	(M)	
	3 Rue Duclos		G0A-4J0
I40	Paradis Claude	(M)	
	27 Rue Duclos		G0A-4J0
I4I	Paradis Denis	(M)	
	25 Rue Duclos		G0A-4J0
I42	Paradis Francoise	(F)	
	25 Rue Duclos		G0A-4J0
I43	Paradis Gabrielle	(F)	
	3 Rue Duclos		G0A-4J0
I44	Paradis Jean-Paul	(M)	
	25 Rue Duclos		G0A-4J0
I45	Paradis Line	(F)	
	25 Rue Duclos		G0A-4J0
I46	Paradis Mariane	(F)	
	I8 Rue Duclos		G0A-4J0
I47	Paradis Raymond	(M)	
	3 Rue Duclos		G0A-4J0
I48	Paradis Raymond-Marie	(M)	
	358 Rang St-Elzéar		G0A-4J0
I49	Paradis Réjeanne	(F)	
	358 Rang St-Elzéar		G0A-4J0
I50	Paradis René	(M)	
	366 Rang St-Elzéar		G0A-4J0
I5I	Paradis Wilfrid	(M)	
	I8 Rue Duclos		G0A-4J0
I52	Pichette France	(F)	
	I9 Rang St-Léon		G0A-4J0
I53	Pichette Martin	(M)	
	I6 ½ Rue Duclos		G0A-4J0
I54	Poulin Charlotte	(F)	
	40I Rang St-Elzéar		G0A-4J0
I55	Poulin Richard	(M)	
	40I Rang St-Elzéar		G0A-4J0
I56	Poulin Jean-Robert	(M)	
	40I Rang St-Elzéar		G0A-4J0
I57	Poulin Yvon	(M)	
	40I Rang St-Elzéar		G0A-4J0
I58	Racine Alain	(M)	
	3I4 Rang St-Elzéar		G0A-4J0
I59	Racine André	(M)	
	450 Ave Royal		G0A-4J0
I60	Racine Bernard	(M)	
	353 Rang St-Elzéar		G0A-4J0
I6I	Racine Chantale	(F)	
	7 Rue Racine		G0A-4J0
I62	Racine Christine	(F)	
	7 Rue Racine		G0A-4J0
I63	Racine Christine	(F)	
	340 Rang St-Elzéar		G0A-4J0
I64	Racine Claire	(F)	
	340 Rang St-Elzéar		G0A-4J0
I65	Racine Clermont	(M)	
	353 Rang St-Elzéar		G0A-4J0
I66	Racine Daniel	(M)	
	353 Rang St-Elzéar		G0A-4J0
I67	Racine Denis	(M)	
	353 Rang St-Elzéar		G0A-4J0
I68	Racine Gaston	(M)	
	3I4 Rang St-Elzéar		G0A-4J0
I69	Racine Hélène	(F)	
	426 Rang St-Elzéar		G0A-4J0
I70	Racine Irène-Blanche	(F)	
	7 Rue Racine		G0A-4J0
I7I	Racine Jacques	(M)	
	426 Rang St-Elzéar		G0A-4J0
I72	Racine Jean	(M)	
	2I Rue Duclos		G0A-4J0
I73	Racine Jean-Marie	(M)	
	450 Ave Royal		G0A-4J0
I74	Racine Julienne	(F)	
	6 Rue Dupont		G0A-4J0
I75	Racine Juliette	(F)	
	450 Ave Royale		G0A-4J0
I76	Racine Lisette	(F)	
	447 Ave Royal		G0A-4J0
I77	Racine Lucien	(M)	
	6 Rue Dupont		G0A-4J0
I78	Racine Mario	(M)	
	7 Rue Racine		G0A-4J0
I79	Racine Nicole	(F)	
	353 Rang St-Elzéar		G0A-4J0
I80	Racine Olivette	(F)	
	353 Rang St-Elzéar		G0A-4J0
I8I	Racine Paul-Aimé	(M)	
	7 Rue racine		G0A-4J0
I82	Racine Paul-Henri	(M)	
	353 Rang St-Elzéar		G0A-4J0
I83	Racine Pierre	(M)	
	353 Rang St-Elzéar		G0A-4J0
I84	Racine Roger	(M)	
	340 Rang St-Elzéar		G0A-4J0
I85	Racine Thérèse	(F)	
	3I4 Rang St-Elzéar		G0A-4J0
I86	Rodgers Lucie	(F)	
	386 Rang St-Elzéar		G0A-4J0

RURAL/RURALE		electoral district/circonscription	URBAN/URBAINE	
N°	page	Charlevoix	N°	page
9	N° 3 of/de 4	St-Tite des Caps	9	N° 3 of/de 4
polling division section de vote		certified signature(s)-enumerator(s) / signature(s)-recenseur(s)	polling division section de vote	

159577

F 303 **PRELIMINARY LIST OF ELECTORS**

ELECTIONS CANADA

LISTE PRÉLIMINAIRE DES ÉLECTEURS

85M-7-79

This list of qualified electors for the polling division number as set out below was prepared for use at the pending federal election from information obtained at the enumeration and has been certified by the signature(s) below as to completeness and correctness so far as is possible.

La présente constitue la liste des électeurs de la section de vote dont le numéro apparaît plus bas préparée en vue de l'élection fédérale en cours d'après les renseignements recueillis lors du recensement. Le(s) recenseur(s) y a(ont) apposé sa(leur) signature, affirmant que cette liste est aussi complète et exacte que possible.

N°			
I87	Rodgers Ovila 386 Rang St-Elzéar	(M)	GOA-4JO
I88	Roy Donald 459 Ave Royal	(M)	GOA-4JO
I89	Savard Anne 468 Ave Royal	(F)	GOA-4JO
I90	Savard Claudette 477 Ave Royal	(F)	GOA-4JO
200	Savard Clermont 477 Ave Royal	(M)	GOA-4JO
I92	Savard George 468 Ave Royal	(M)	GOA-4JO
I93	Savard Louise 488 Ave Royal	(F)	GOA-4JO
I94	Savard Lucienne 478 Ave Royal	(F)	GOA-4JO
I95	Savard Nicole 478 Ave Royal	(F)	GOA-4JO
I96	Savard Pierre 478 Ave Royal	(M)	GOA-4JO
I97	Savard Placide 488 Ave Royal	(M)	GOA-4JO
I98	Savard Rachel 489 Ave Royal	(F)	GOA-4JO
I99	Savard Réjean 468 Ave Royal	(M)	GOA-4JO
200	Simard Jasmin 473 Ave Royal	(M)	GOA-4JO
20I	Simard Jean-Marie 403 Rang St-Elzéar	(M)	GOA-4JO
202	Therrien Apolline 4I5 Rang St-Elzéar	(F)	GOA-4JO
203	Tremblay Ghislain 324 Rang St-Elzéar	(M)	GOA-4JO
204	Tremblay Ghislain 490 Ave Roayl	(M)	GOA-4JO
205	Tremblay Nicole 466 Boul. I38	(F)	GOA-4JO
206	Tremblay René 466 Boul I38	(M)	GOA-4JO
207	Vallé Louise 6 Rang St-Léon	(F)	GOA-4JO
208	Vallé René 6 Rang St-Léon	(M)	GOA-4JO
209	Verret Denis 322 Rang St-Elzéar	(M)	GOA-4JO
2I0	Verret Nicole 322 Rang St-Elzéar	(F)	GOA-4JO

RURAL/RURALE			electoral district/circonscription	URBAN/URBAINE		
N°	page		Charlevoix	N°	page	
9	N° 4	of/de 4	certified / certifié signature(s)-enumerator(s) / signature(s)-recenseur(s)	9	N° 4	of/de 4
polling division / section de vote				polling division / section de vote		

F 303 **PRELIMINARY LIST OF ELECTORS**

85M-7-79

159578

LISTE PRÉLIMINAIRE DES ÉLECTEURS

This list of qualified electors for the polling division number as set out below was prepared for use at the pending federal election from information obtained at the enumeration and has been certified by the signature(s) below as to completeness and correctness so far as is possible.

La présente constitue la liste des électeurs de la section de vote dont le numéro apparaît plus bas préparée en vue de l'élection fédérale en cours d'après les renseignements recueillis lors du recensement. Le(s) recenseur(s) y a(ont) apposé sa(leur) signature, affirmant que cette liste est aussi complète et exacte que possible.

N°			N°		
1	Amyot, Michel (M) 73, ave de la Montagne	GOA 4J0	32	Bouffard, Monique (F) 99, ave de la Montagne	GOA 4J0
2	Asselin, Léopoldine (F) 139, boul. 138	GOA 4J0	33	Bourret, Alvine (F) 97, ave de la Montagne	GOA 4J0
3	Asselin, Georgette (F) 97, ave de la Montagne		34	Boivin, Hélène (F) 21, ave de la Montagne	GOA 4J0
4	Bacon, Yvon (M) 168, ave de la Montagne	GOA 4J0	35	Cassista, Herman (M) 47, boul. 138	GOA 4J0
5	Bacon, Nicole (F) 168, ave de la Montagne	GOA 4J0	36	Caron, Marlène (F) 191, boul. 138	GOA 4J0
6	Beaulieu, Anita (F) 73, ave de la Montagne	GOA 4J0	37	Caron, Robert (M) 191, boul. 138	GOA 4J0
7	Beaulieu, Johanne (F) 73, ave de la Montagne	GOA 4J0	38	Chalifour, Almandine (F) 97, ave de la Montagne	GOA 4J0
8	Beaulieu, Lauréat 73, ave de la Montagne	GOA 4J0	39	Chalifour, Jean-Baptiste (M) 97, ave de la Montagne	GOA 4J0
9	Bérubé, André (M) 163, ave de la Montagne	GOA 4J0	40	Chassé, Valérie (F) 97, ave de la Montagne	GOA 4J0
10	Bérubé, Diane (F) 163, ave de la Montagne	GOA 4J0	41	Chevalier, Adalbert (M) 25, ave de la Montagne	GOA 4J0
11	Bisson, Joachim (M) 97, ave de la Montagne	GOA 4J0	42	Chouinard, Denise (F) 43, ave de la Montagne	GOA 4J0
12	Blais, Athala (F) 97, ave de la Montagne	GOA 4J0	43	Chouinard, Maurice (M) 43, ave de la Montagne	GOA 4J0
13	Boisvert, Alberta (F) 97, ave de la Montagne	GOA 4J0	44	Chouinard, Pierre (M) 135, ave de la Montagne	GOA 4J0
14	Boisvert, Léon (M) 97, ave de la Montagne	GOA 4J0	45	Chouinard, Rita (F) 135, ave de la Montagne	GOA 4J0
15	Boivin, Cécile (F) 99, ave de la Montagne	GOA 4J0	46	Coté, Blanche (F) 97, ave de la Montagne	GOA 4J0
16	Boivin, Cécile (F) 29, ave de la Montagne	GOA 4J0	47	Côté, Marie-Ange (F) 97, ave de la Montagne	GOA 4J0
17	Boivin, Claude (M) 29, ave de la Montagne	GOA 4J0	48	Côté, Marie-Anna (F) 97, ave de la Montagne	GOA 4J0
18	Boivin, Aurore (F) 29, ave de la Montagne	GOA 4J0	49	Côté, Marie-Jeanne (F) 97, ave de la Montagne	GOA 4J0
19	Boivin, Gilles (M) 21, ave de la Montagne	GOA 4J0	50	Côté, Marie-Paule (F) 97, ave de la Montagne	GOA 4J0
20	Boivin, Hélène (F) 29, ave de la Montagne	GOA 4J0	51	Côté, Jean (M) 30, ave de la Montagne	GOA 4J0
21	Boivin, Jacques (M) 29, ave de la Montagne	GOA 4J0	52	Côté, Raymonde (F) 30, ave de la Montagne	GOA 4J0
22	Bolduc, Lucienne (F) 194, ave Royale	GOA 4J0	53	Coulombe, Alma (F) 97, ave de la Montagne	GOA 4J0
23	Bolduc, Philippe (M) 97, ave de la Montagne	GOA 4J0	54	Couture, Christiane (F) 185, boul. 138	GOA 4J0
24	Bouchard, Gisèle (F)	GOA 4J0	55	Danjou, Marguerite (F)	
	132, ave de la Montagne	GOA 4J0		99, ave de la Montagne	GOA 4J0
25	Bouchard, Jean-Claude (M) 132, ave de la Montagne	GOA 4J0	56	Dion, Catherine (F) 99, ave de la Montagne	GOA 4J0
26	Bouchard, Lucia (F) 97, ave de la Montagne	GOA 4J0	57	Doyon, Edna (F) 97, ave de la Montagne	GOA 4J0
27	Bouchard, Marie (F) 97, ave de la Montagne	GOA 4J0	58	Duclos, Ludger (M) 97, ave de la Montagne	GOA 4J0
28	Boucher, Ida (F) 97, ave de la Montagne	GOA 4J0	59	Dumont, Martin (M) 97, ave de la Montagne	GOA 4J0
29	Boucher, Louise (F) 75, ave de la Montagne	GOA 4J0	60	Falardeau, Alice (F) 97, ave de la Montagne	GOA 4J0
30	Boucher, Richard (M) 75, ave de la Montagne	GOA 4J0	61	Ferland, Adélard (M) 97, ave de la Montagne	GOA 4J0
31	Boudreault, Rosanna (F) 97, ave de la Montagne	GOA 4J0	62	Ferland, Arthur (M) 136, ave de la Montagne	GOA 4J0

RURAL/RURALE		electoral district/circonscription	URBAN/URBAINE	
N°	page	CHARLEVOIX	N°	page
10	N° 1 of/de 4	certified/certifié signature(s)-enumerator(s) / signature(s)-recenseur(s)		N° of/de
polling division/section de vote			polling division/section de vote	

159579

F 303 **PRELIMINARY LIST OF ELECTORS**

ELECTIONS CANADA

LISTE PRÉLIMINAIRE DES ÉLECTEURS

85M-7-79

This list of qualified electors for the polling division number as set out below was prepared for use at the pending federal election from information obtained at the enumeration and has been certified by the signature(s) below as to completeness and correctness so far as is possible.

La présente constitue la liste des électeurs de la section de vote dont le numéro apparaît plus bas préparée en vue de l'élection fédérale en cours d'après les renseignements recueillis lors du recensement. Le(s) recenseur(s) y a(ont) apposé sa(leur) signature, affirmant que cette liste est aussi complète et exacte que possible.

N°			N°		
63	Ferland, Alfred (M) 147, ave de la Montagne	G0A 4J0	94	Gagnon, Martin (M) 62, ave de la Montagne	G0A 4J0
64	Ferland, Alain (M) 156, ave de la Montagne	G0A 4J0	95	Gauthier, Blanche (F) 97, ave de la Montagne	G0A 4J0
65	Ferland, Audette (F) 159, ave de la Montagne	G0A 4J0	96	Giguère, Amarilda (F) 28, ave de la Montagne	G0A 4J0
66	Ferland, Denise (F) 159, ave de la Montagne	G0A 4J0	97	Giguère, Cécile (F) 96, ave de la Montagne	G0A 4J0
67	Ferland, Claude (M) 159, ave de la Montagne	G0A 4J0	98	Giguère, Clermont (M) 96, ave de la Montagne	G0A 4J0
68	Ferland, Henri (M) 194, ave Royale	G0A 4J0	99	Giguère, Danille (F) 99, ave de la Montagne	G0A 4J0
69	Ferland, Guy (M) 156, ave de la Montagne	G0A 4J0	100	Giguère, Denis (M) 14, boul. 138	G0A 4J0
70	Ferland, François (M) 159, ave de la Montagne	G0A 4J0	101	Giguère, Denis (M) 98, ave de la Montagne	G0A 4J0
71	Ferland, Irma (F) 147, ave de la Montagne	G0A 4J0	102	Giguère, Guylaine (F) 96, ave de la Montagne	G0A 4J0
72	Ferland, Jeannette (F) 136, ave de la Montagne	G0A 4J0	103	Giguère, Jeannette (F) 97, ave de la Montagne	G0A 4J0
73	Ferland, Joseph (M) 147, ave de la Montagne	G0A 4J0	104	Giguère, Philippe (M) 28, ave de la Montagne	G0A 4J0
74	Ferland, Léopold (M) 156, ave de la Montagne	G0A 4J0	105	Giguère, Philomond (M) 98, ave de la Montagne	G0A 4J0
75	Ferland, Marie-Anne (F) 97, ave de la Montagne	G0A 4J0	106	Giguère, Rachel (F) 98, ave de la Montagne	G0A 4J0
76	Ferland, Mariette (F) 132, ave de la Montagne	G0A 4J0	107	Gosselin, Lucienne (F) 97, ave de la Montagne	G0A 4J0
77	Ferland, Paul-Henri (M) 132, ave de la Montagne	G0A 4J0	108	Goulet, Jean-Marc (M) 170, boul. 138	G0A 4J0
78	Ferland, Rachel (F) 156, ave de la Montagne	G0A 4J0	109	Goulet, Juliette (F) 171, boul. 138	G0A 4J0
79	Ferland, Reno (M) 156, ave de la Montagne	G0A 4J0	110	Goulet, Nicole (F) 170, boul. 138	G0A 4J0
80	Ferland, Roland (M) 159, ave de la Montagne	G0A 4J0	111	Goulet, Roland (M) 171, boul. 138	G0A 4J0
81	Ferland, Yvonne (F) 194, ave Royale	G0A 4J0	112	Huot, André (M) 90, ave de la Montagne	G0A 4J0
82	Fillion, Marie (F) 97, ave de la Montagne	G0A 4J0	113	Huot, Denise (F) 90, ave de la Montagne	G0A 4J0
83	Fillion, Rolande (F) 97, ave de la Montagne	G0A 4J0	114	Hardy, Rachel (F) 99, ave de la Montagne	G0A 4J0
84	Fortier, Rose-Delima (F) 97, ave de la Montagne		115	Labranche, Armande (F) 150, ave de la Montagne	G0A 4J0
85	Fortier, Arsène (M) 97, ave de la Montagne	G0A 4J0	116	Labranche Eliosa (F) 97, ave de la Montagne	G0A 4J0
86	Gagnon, Alice (F) 97, ave de la Montagne	G0A 4J0	117	Labranche, Lucien (M) 150, ave de la Montagne	G0A 4J0
87	Gagnon, Gérard Mme (F) 97, ave de la Montagne	G0A 4J0	118	Labranche, Nicole (F) 150, ave de la Montagne	G0A 4J0
88	Gagnon, Ginette (F) 185, ave de la Montagne	G0A 4J0	119	Lachance , André (M) 34, ave de la Montagne	G0A 4J0
89	Gagnon, Lucia (F) 97, ave de la Montagne	G0A 4J0	120	Lachance, Donat (M) 34, ave de la Montagne	G0A 4J0
90	Gagnon, Marie-Anne (F) 97, ave de la Montagne	G0A 4J0	121	Lachance, Gisèle (F) 34, ave de la Montagne	G0A 4J0
91	Gagnon Juliette (F) 97, ave de la Montagne	G0A 4J0	122	Lachance, Jocelyn (M) 34, ave de la Montagne	G0A 4J0
92	Gamache, Charles-Eugène (M) 97, ave de la Montagne	G0A 4J0	123	Lachance, Laurette (F) 34, ave de la Montagne	G0A 4J0
93	Gagnon Denise (F) 62, ave de la Montagne	G0A 4J0	124	Lachance, Louise (F) 34, ave de la Montagne	G0A 4J0

RURAL/RURALE		electoral district/circonscription	URBAN/URBAINE	
N°	page	CHARLEVOIX	N°	page
10	N° 2 of/de 4	certified/certifié signature(s)-enumerator(s)/signature(s)-recenseur(s)		N° of/de
polling division/section de vote			polling division/section de vote	

159580

F 303 **PRELIMINARY LIST OF ELECTORS**

ELECTIONS CANADA

LISTE PRÉLIMINAIRE DES ÉLECTEURS

85M-7-79

This list of qualified electors for the polling division number as set out below was prepared for use at the pending federal election from information obtained at the enumeration and has been certified by the signature(s) below as to completeness and correctness so far as is possible.

La présente constitue la liste des électeurs de la section de vote dont le numéro apparaît plus bas préparée en vue de l'élection fédérale en cours d'après les renseignements recueillis lors du recensement. Le(s) recenseur(s) y a(ont) apposé sa(leur) signature, affirmant que cette liste est aussi complète et exacte que possible.

N°		
125	Lachance, Mérilda (F) 97, ave de la Montagne	GOA 4J0
126	Lachance, Milita (F) 31, ave de la Montagne	GOA 4J0
127	Lachance, Vianney (M) 31, ave de la Montagne	GOA 4J0
128	Lafontaine, Lydia (F) 97, ave de la Montagne	GOA 4J0
129	Lagacé, Mariette (F) 99, ave de la Montagne	GOA 4J0
130	Lajoie, Emérentienne (F) 97, ave de la Montagne	GOA 4J0
131	Larsen, Rosalie (F) 97, ave de la Montagne	GOA 4J0
132	Laurent, Armand (M) 125, ave de la Montagne	GOA 4J0
133	Laurent, Bibiane (F) 117, ave de la Montagne	GOA 4J0
134	Laurent, Claire (F) 84, ave de la Montagne	GOA 4J0
135	Laurent, Carole (F) 125, ave de la Montagne	GOA 4J0
136	Laurent, Emile (M) 133, ave de la Montagne	GOA 4J0
137	Laurent, Gilles (M) 117, ave de la Montagne	GOA 4J0
138	Laurent, Guy (M) 117, ave de la Montagne	GOA 4J0
139	Laurent, Guylaine (F) 117, ave de la Montagne	GOA 4J0
140	Laurent, Henri (M) 125, ave de la Montagne	GOA 4J0
141	Laurent, Jeanne (F) 140, ave de la Montagne	GOA 4J0
142	Laurent, Jeannine (F) 133, ave de la Montagne	GOA 4J0
143	Laurent, Joseph (M) 140, ave de la Montagne	GOA 4J0
144	Laurent, Germaine (F) 125, ave de la Montagne	GOA 4J0
145	Laurent, Lucien (M) 84, ave de la Montagne	GOA 4J0
146	Laurent, Paul-Aimé (M) 117, ave de la Montagne	GOA 4J0
147	Laurent, René (M) 109, ave de la Montagne	GOA 4J0
148	Laurent, Simone (F) 109, ave de la Montagne	GOA 4J0
149	Lavoie, Alice (F) 97, ave de la Montagne	GOA 4J0
150	Lavoie, Marie-Louise (F) 97, ave de la Montagne	GOA 4J0
151	Lavoie, Rose-Eva (F) 97, ave de la Montagne	GOA 4J0
152	Leblond, Michelle (F) 120, ave de la Montagne	GOA 4J0
153	Leblond, Renaud (M) 120, ave de la Montagne	GOA 4J0
154	Leclerc, Gaston (M) 54, ave de la Montagne	GOA 4J0
155	Leclerc, Martin (M) 54, ave de la Montagne	GOA 4J0
156	Leclerc, Pauline (F) 54, ave de la Montagne	GOA 4J0
157	Lépine, Ida (F) 97, ave de la Montagne	GOA 4J0
158	Lessard, Lucina (F) 97, ave de la Montagne	GOA 4J0
159	Mackay, Murray C. (M) 69, ave de la Montagne	GOA 4J0
160	Mailloux, Alvine (F) 97, ave de la Montagne	GOA 4J0
161	Marcoux, Arthur (M) 97, ave de la Montagne	GOA 4J0
162	Martel, Jacques (M) 141, ave de la Montagne	GOA 4J0
163	Martel, Jean (M) 141, ave de la Montagne	GOA 4J0
164	Matte Léon (M) 97, ave de la Montagne	GOA 4J0
165	Michaud, Ghislain (M) 100, ave de la Montagne	GOA 4J0
166	Michaud, Lucille (F) 100, ave de la Montagne	GOA 4J0
167	Michel, Alphonse (M) 97, ave de la Montagne	GOA 4J0
168	Michel, Victoria (F) 97, ave de la Montagne	GOA 4J0
169	Ménard, Clémence (F) 139, boul. 138	GOA 4J0
170	Néron, Antoyne (M) 143, ave de la Montagne	GOA 4J0
171	Painchaud, Gérard (M) 100, ave de la Montagne	GOA 4J0
172	Paradis, Anne-Marie (F) 66. ave de la Montagne	GOA 4J0
173	Paradis, Benoît (M) 66, ave de la Montagne	GOA 4J0
174	Paradis Florina (F) 97, ave de la Montagne	GOA 4J0
175	Paradis, Joseph (M) 66, ave de la Montagne	GOA 4J0
176	Paradis, Juliette (F) 97, ave de la Montagne	GOA 4J0
177	Paré, Annette (F) 97, ave de la Montagne	GOA 4J0
178	Paré, Georgette (F) 97, ave de la Montagne	GOA 4J0
179	Paré, Léopold (M) 97, ave de la Montagne	GOA 4J0
180	Parent, Léopold (M) 97, ave de la Montagne	GOA 4J0
181	Perreault, Maria (F) 97, ave de la Montagne	GOA 4J0
182	Picard Adrien (M) 97, ave de la Montagne	GOA 4J0
183	Picard, Gérard (M) 97, ave de la Montagne	GOA 4J0
184	Plante, Léger (M) 97, ave de la Montagne	GOA 4J0
185	Pichette, Adrien (M) 180, boul. 138	GOA 4J0
186	Pichette, Béatrice (F) 180, boul. 138	GOA 4J0

RURAL/RURALE

N° 10 | page N° 3 of/de 4

polling division / section de vote

electoral district/circonscription: CHARLEVOIX

certified / certifié

signature(s)-enumerator(s) / signature(s)-recenseur(s): [signature] Président

URBAN/URBAINE

N° | page N° of/de

polling division / section de vote

159581

F 303

8 5M-7 79

PRELIMINARY LIST OF ELECTORS

ELECTIONS CANADA

LISTE PRÉLIMINAIRE DES ÉLECTEURS

This list of qualified electors for the polling division number as set out below was prepared for use at the pending federal election from information obtained at the enumeration and has been certified by the signature(s) below as to completeness and correctness so far as is possible.

La présente constitue la liste des électeurs de la section de vote dont le numéro apparaît plus bas préparée en vue de l'élection fédérale en cours d'après les renseignements recueillis lors du recensement. Le(s) recenseur(s) y a(ont) apposé sa(leur) signature, affirmant que cette liste est aussi complète et exacte que possible.

N°		
187	Pichette, Louiselle (F) 182, boul. 138	GOA 4J0
188	Pichette, Magella (M) 182, boul. 138	GOA 4J0
189	Racine, Joseph (M) 97, ave de la Montagne	GOA 4J0
190	Rancourt, Marie-Claire (F) 99, ave de la Montagne	GOA 4J0
191	Rioux Madelaine (F) 97, ave de la Montagne	GOA 4J0
192	Roberge, Béatrice (F) 97, ave de la Montagne	GOA 4J0
193	Rousseau, Joseph (M) 97, ave de la Montagne	GOA 4J0
194	Simard, Albertine (F) 97, ave de la Montagne	GOA 4J0
195	Simard, Alexandrine (F) 97, ave de la Montagne	GOA 4J0
196	Simard, Blanche (F) 97, ave de la Montagne	GOA 4J0
197	Simard, Mérilda (F) 97, ave de la Montagne	GOA 4J0
198	Soulard, Emilien (M) 97, ave de la Montagne	GOA 4J0
199	St-Amant Clothilde (F) 97, ave de la Montagne	GOA 4J0
200	Tanguay, Rose-Alba (F) 97, ave de la Montagne	GOA 4J0
201	Thomassin, Alexandre (M) 165, ave de la Montagne	GOA 4J0
202	Thomassin, Daniel (M) 169, ave de la Montagne	GOA 4J0
203	Thomassin, Diane (F) 169, ave de la Montagne	GOA 4J0
204	Thomassin, Gertrude (F) 165, ave de la Montagne	GOA 4J0
205	Thomassin, Jeanne Eva (F) 173, ave de la Montagne	GOA 4J0
206	Thomassin, Jean-Marie (M) 173, ave de la Montagne	GOA 4J0
207	Thomassin, Prime (M) 173, ave de la Montagne	GOA 4J0
208	Thomassin, Réal (M) 165, ave de la Montagne	GOA 4J0
209	Thomassin, Réjean (M) 165, ave de la Montagne	GOA 4J0
210	Tremblay, Arthur (M) 97, ave de la Montagne	GOA 4J0
211	Tremblay, Alberta (F) 97, ave de la Montagne	GOA 4J0
212	Tremblay, Eva (F) 97, ave de la Montagne	GOA 4J0
213	Tremblay, Françoise (F) 55, ave de la Montagne	GOA 4J0
214	Tremblay, Gaby (M) 55, ave de la Montagne	GOA 4J0
215	Tremblay, Louis (M) 97, ave de la Montagne	GOA 4J0
216	Tremblay, Paul (M) 97, ave de la Montagne	GOA 4J0
217	Thibault, Gilles (M) 33, ave de la Montagne	GOA 4J0
218	Thibault, Linda (F) 33, ave de la Montagne	GOA 4J0
219	Vendette, Annette (F) 97, ave de la Montagne	GOA 4J0
220	Verreault, Madeleine (F) 97, ave de la Montagne	GOA 4J0

RURAL/RURALE			electoral district/circonscription	URBAN/URBAINE		
N°	page		CHARLEVOIX	N°	page	
10	N° 4	of/de 4	certified / certifié — signature(s)-enumerator(s) / signature(s)-recenseur(s)		N°	of/de
polling division / section de vote			Vernand [signature] Président	polling division / section de vote		

159582

F 303 **PRELIMINARY LIST OF ELECTORS**

8.5M-7-79

ELECTIONS CANADA

LISTE PRÉLIMINAIRE DES ÉLECTEURS

This list of qualified electors for the polling division number as set out below was prepared for use at the pending federal election from information obtained at the enumeration and has been certified by the signature(s) below as to completeness and correctness so far as is possible.

La présente constitue la liste des électeurs de la section de vote dont le numéro apparaît plus bas préparée en vue de l'élection fédérale en cours d'après les renseignements recueillis lors du recensement. Le(s) recenseur(s) y a(ont) apposé sa(leur) signature, affirmant que cette liste est aussi complète et exacte que possible.

N°		N°	
1	Bouchard, Renaud (M) chemin Martine Petite Rivière. GOA2LO	32	Bouchard, Jeanne (F) 25, Maillard Petite Rivière. GOA2LO
2	Bouchard, Chantale (F) chemin Martine Petite Rivière. GOA2LO	33	Bouchard, Alain (M) 25, Maillard Petite Rivière. GOA2LO
3	Bluteau, Marie-Rose (F)chemin Martine Petite Rivière. GOA2LO	34	Bouchard, Catherine (F) 25, Maillard Petite Rivière. GOA2LO
4	Bouchard, Laurent (M) 380,St-Cassien des Caps. GOA1BO	35	Bouchard, Lionel (M) 25, Maillard Petite Rivière. GOA2LO
5	Bouchard, Jeannine (F)380,St-Cassien des Caps. GOA1BO	36	Bouchard, Marianne (F) 25, Maillard Petite Rivière. GOA2LO
6	Bouchard, Pierre (M) 380, St-Cassien des Caps. GOA1Bo	37	Bouchard, Yves (M)chemin Martine Petite Rivière. GOA2LO
7	Bouchard, Alain (M)380, St-Cassien des Caps. GOA1BO	38	Bouchard, Martine (F) chemin Martine Petite Rivière. GOA2LO
8	Bouchard, Danielle (F) 380,St-Cassien des Caps. GOA1BO	39	Bouchard, Jean-Marie (M) 589,Rte 138 Mgr.Laval GOA1BO
9	Bouchard, David (M) 380, St-Cassien des Caps. GOA1BO	40	Bouchard, Marcelle (F) 589,Rte 138 Mgr.Laval. GOA1BO
10	Bouchard, Philibert (M)380,St-Cassien des Caps. GOA1BO	41	Bouchard, Mario (M) 533, Rte 138 Mgr.Laval. GOA1BO
11	Bouchard, Lisette (F) 44,Maillard Petite Rivière. GOA2LO	42	Bélanger,Jean-Claude (M) 250,Rte 138 Mgr.Laval. GOA1BO
12	Bouchard, Françoise (F) 44,Maillard Petite Rivière. GOA2LO	43	Bélanger, Claudette (F) 250, Rte 138 Mgr.Laval. GOA1BO
13	Bouchard, Francine (F) 44,Maillard Petite Rivière. GOA2LO	44	Bélanger, Lyne (F) 250, Rte 138 Mgr.Laval. GOA1BO
14	Bouchard, Lise (F) 44, Maillard Petite Rivière. GOA2LO	45	Bouchard, Gérard (M) 378, St-Cassien des Caps. GOA1BO
15	Bouchard, Sylvain (M) 44, Maillard Petite Rivière. GOA2LO	46	Bouchard, Léger (M) 377, St-Cassien des Caps. GOA1BO
16	Bouchard, Josapha (M) chemin Martine Petite Rivière. GOA2LO	47	Bouchard, Bruno (M) 377, St-Cassien des Caps. GOA1BO
17	Bouchard, Adélina (F) chemin Martine Petite Rivière. GOA2LO	48	Bouchard, Marie-Claude (F) ST-Cassien des Caps. GOA1BO
18	Bouchard, Germain (M) chemin Martine Petite Rivière. GOA2LO	49	Bouchard, Réal (M) 375, St-Cassien des Caps. GOA1BO
19	Bouchard, Guy (M) chemin Martine Petite Rivière. GOA2LO	50	Boivin, Denis (M) 370, St-Cassien des Caps. GOA1BO
20	Bouchard, Jean-Baptiste (M) chemin Martine,Petite Rivière. GOA2LO	51	Boivin, Lucille (F) 370, St-Cassien des Caps. GOA1BO
21	Bouchard, Cyprienne (F) chemin Martine, Petite Rivière. GOA2LO	52	Bernier, Nicolle (F) 364,St-Cassien des Caps. GOA1BO
22	Bouchard, Jean-Guy (M) 52, Maillard Petite Rivière. GOA2LO	53	Bouchard, Florent (M) 3, Maillard Petite Rivière. GOA2LO
23	Bouchard, Sylvie (F) 52, Maillard Petite Rivière. GOA2LO	54	Bouchard, Amable (M) 3, Maillard Petite Rivière. GOA2LO
24	Bouchard, Charles-Aimé (M) chemin Martine, Petite Rivière. GOA2LO	55	Bouchard, Fernand (M) 5, Maillard Petite Rivière. GOA2LO
25	Bouchard, Célina (F) chemin Martine Petite Rivière. GOA2LO	56	Bouchard, Olivette (F) 5, Maillard Petite Rivière. GOA2LO
26	Bouchard, Francis (M) chemin Martine Petite Rivière. GOA2LO	57	Bouchard, Yves (M) 5, Maillard Petite Rivière. GOA2LO
27	Bouchard, Danielle (F) chemin Martine Petite Rivière. GOA2LO	58	Bouchard, Cimon (M) 1, Maillard Petite Rivière. GOA2LO
28	Bouchard, Donald (M) chemin Martine Petite Rivière. GOA2LO	59	Bouchard, Marie (F) 4, Maillard Petite Rivière. GOA2LO
29	Bouchard, Yvonne (F) chemin Martine Petite Rivière. GOA2LO	60	Bouchard, Armand (M) 4, Maillard Petite Rivière. GOA2LO
30	Bouchard, Clément-Noel (M) 25Maillard Petite Rivière. GOA2LO	61	Bouchard, Cécile (F) 4, Maillard Petite Rivière. GOA2LO
31	Bouchard, Bernadette (F) 25, Maillard Petite Rivière. GOA2LO	62	Bouchard, Herman (M) 6, Maillard Petite Rivière. GOA2LO

RURAL/RURALE	electoral district/circonscription	URBAN/URBAINE
N° 11 page N° 1 of/de 1	Charlevoix	N° page N° of/de
polling division section de vote	certified certifié signature(s)-enumerator(s) /signature(s)-recenseur(s) Mme Gynette S. Racine	polling division section de vote

159583

F 303 8 SM-7-79

PRELIMINARY LIST OF ELECTORS

ELECTIONS CANADA

LISTE PRÉLIMINAIRE DES ÉLECTEURS

This list of qualified electors for the polling division number as set out below was prepared for use at the pending federal election from information obtained at the enumeration and has been certified by the signature(s) below as to completeness and correctness so far as is possible.

La présente constitue la liste des électeurs de la section de vote dont le numéro apparaît plus bas préparée en vue de l'élection fédérale en cours d'après les renseignements recueillis lors du recensement. Le(s) recenseur(s) y a(ont) apposé sa(leur) signature, affirmant que cette liste est aussi complète et exacte que possible

N°		N°	
63	Bouchard, François (M) 50, Maillard Petite Rivière. G0A2L0	94	Bouchard, Joseph (M) 58, Maillard Petite Rivière. G0A2L0
64	Bouchard, Jean (M) 7, Maillard Petite Rivière. G0A2L0	95	Bouchard, Annabelle (F) 58, Maillard Petite Rivière. G0A2L0
65	Bouchard, Lauronne (F) 7, Maillard Petite Rivière. G0A2L0	96	Bouchard, Juliette (F) 60, Maillard Petite Rivière. G0A2L0
66	Bouchard, Lucienne (F) 9, Maillard Petite Rivière. G0A2L0	97	Bouchard, Joseph-Thomas (M) 66, Maillard. Petite Rivière. G0A2L0
67	Bouchard, Jérome (M) 9, Maillard Petite Rivière. G0A2L0	98	Bouchard, Charles-Hector (M) 66, Maillard. Petite Rivière. G0A2L0
68	Bouchard, Paulo (M) 9, Maillard Petite Rivière. G0A2L0	99	Bouchard, Gérard-Raymond (M) 66, Maillard. Petite Rivière. G0A2L0
69	Bouchard, Andrée (F) 9, Maillard Petite Rivière. G0A2L0	100	Bouchard, Antoine-Daniel (M) 67, Maillard. Petite Rivière. G0A2L0
70	Bouchard, Eléna (F) 11, Maillard Petite Rivière. G0A2L0	101	Bouchard, Huguette (F) 67, Maillard Petite Rivière. G0A2L0
71	Bouchard, Lucien (M) 11, Maillard Petite Rivière. G0A2L0	102	Bouchard, Réjean (M) 67, Maillard Petite Rivière. G0A2L0
72	Bouchard, Joseph-Aimé (M) 15, Maillard Petite Rivière. G0A2L0	103	Bouchard, Etienne (M) 67, Maillard Petite Rivière. G0A2L0
73	Bouchard, Claudette (F) 15, Maillard Petite Rivière. G0A2L0	104	Bouchard, René (M) 70, Maillard Petite Rivière. G0A2L0
74	Bouchard, Glorius (M) 18, Maillard Petite Rivière. G0A2L0	105	Bouchard, Gertrude (F) 70, Maillard Petite Rivière. G0A2L0
75	Bouchard, Géraldine (F) 18, Maillard Petite Rivière. G0A2L0	106	Bouchard, Nella (F) 70, Maillard Petite Rivière. G0A2L0
76	Bouchard, Paul-René (M) 18.5, Maillard Petite Rivière. G0A2L0	107	Bouchard, Louise (F) 70, Maillard Petite Rivière. G0A2L0
77	Bouchard, Siméon (M) 18.5, Maillard Petite Rivière. G0A2L0	108	Bouchard, Cyrille (M) 72, Maillard Petite Rivière. G0A2L0
78	Bouchard, Anne-Marie (F) 18.5, Maillard Petite Rivière. G0A2L0	109	Bouchard, Mariette (F) 72, Maillard Petite Rivière. G0A2L0
79	Bouchard, Rosaire (M) 18.5, Maillard Petite Rivière. G0A2L0	110	Bouchard, Maude (F) 77, Maillard Petite Rivière. G0A2L0
80	Beaucherin, Lise (F) 23, Maillard Petite Rivière. G0A2L0	111	Bouchard, Claudia (F) 79, Maillard Petite Rivière. G0A2L0
81	Bouchard, Edouard (M) 24, Maillard Petite Rivière. G0A2L0	112	Bouchard, Robert (M) 80, Maillard Petite Rivière. G0A2L0
82	Bouchard, Ubaldine (F) 24, Maillard Petite Rivière. G0A2L0	113	Bouchard, Françoise (F) 80, Maillard Petite Rivière. G0A2L0
83	Bouchard, Isabelle (F) 24, Maillard Petite Rivière. G0A2L0	114	Bouchard, Charles-Omer (M) 82, Maillard. Petite Rivière. G0A2L0
84	Bouchard, Lionel (M) 24.5, Maillard Petite Rivière. G0A2L0	115	Bouchard, Micheline (F) 91, Maillard Petite Rivière. G0A2L0
85	Bouchard, Justine (F) 24.5, Maillard Petite Rivière. G0A2L0	116	Coté, Carmen (F) 369, St-Cassien des Caps. G0A1B0
86	Bouchard, Camille (M) 31, Maillard Petite Rivière. G0A2L0	117	Coté, Alice (F) 66, Maillard Petite Rivière. G0A2L0
87	Bouchard, Louiselle (F) 31, Maillard Petite Rivière. G0A2L0	118	Desbiens, Jean-Yves (M) chemin Martine Petite Rivière. G0A2L0
88	Bouchard, Paul-André (M) 31, Maillard Petite Rivière. G0A2L0	119	Dufour, Hector (M) chemin Martine Petite Rivière. G0A2L0
89	Bouchard, Aimé (M) 20, Maillard Petite Rivière. G0A2L0	120	Dufour, Rita (F) chemin Martine Petite Rivière. G0A2L0
90	Bouchard, Rita, (F) 20, Maillard Petite Rivière. G0A2L0	121	Dufour, Alain (M) chemin Martine Petite Rivière. G0A2L0
91	Bouchard, Robert (M) 20.5, Maillard Petite Rivière. G0A2L0	122	Dufour, Jacques (M) 540, Blvd. Laval Bte. 130 G0A1B0
92	Bouchard, Rosaire-Marie (M) 46, Maillard. Petite Rivière. G0A2L0	123	Dufour, Marlène (F) 540, Blvd. Laval Bte. 130 G0A1B0
93	Bouchard, Julienne (F) 46, Maillard Petite Rivière. G0A2L0	124	Dufour, [illegible] (F) 540, Blvd. Laval [illegible]

RURAL/RURALE

N° 11 — page N° 2 of/de 4

polling division / section de vote

electoral district/circonscription: Charlevoix

certified / certifié — signature(s)-enumerator(s) / signature(s)-recenseur(s): Mme Gynette S. Racine.

URBAN/URBAINE

N° — page N° — of/de

polling division / section de vote

F 303 **PRELIMINARY LIST OF ELECTORS**

8 5M 7-79

ELECTIONS CANADA

159584

LISTE PRÉLIMINAIRE DES ÉLECTEURS

This list of qualified electors for the polling division number as set out below was prepared for use at the pending federal election from information obtained at the enumeration and has been certified by the signature(s) below as to completeness and correctness so far as is possible.

La présente constitue la liste des électeurs de la section de vote dont le numéro apparaît plus bas préparée en vue de l'élection fédérale en cours d'après les renseignements recueillis lors du recensement. Le(s) recenseur(s) y a(ont) apposé sa(leur) signature, affirmant que cette liste est aussi complète et exacte que possible.

N°		N°	
125	Delisle, Dorilda (F) 248, Mgr. Laval Rte. 138. G0A1B0	156	Gagnon, René (M) 374, St-Cassien des Caps. G0A1B0
126	Delisle, Roland (M) 248, Mgr. Laval Rte. 138. G0A1B0	157	Gagnon, Roland (M) 374, St-Cassien des Caps. G0A1B0
127	Duchêne, Solange (F) 378, Mgr. Laval Rte. 138. G0A1B0	158	Gagnon, René (M) 426, Mgr. Laval Rte. 138. G0A1B0
128	Duchêne, Gertrude (F) 377, Mgr. Laval, Rte. 138. G0A1B0	159	Gagnon, Gaétane (F) 426, Mgr. Laval Rte. 138. G0A1B0
129	Desmeules, André-Jean (M) 2, Maillard, Petite Rivière. G0A2L0	160	Gagnon, Michel (M) 369, St-Cassien des Caps. G0A1B0
130	Desmeules, Louiselle (F) 2, Maillard Petite Rivière. G0A2L0	161	Gagnon, Lucien (M) 369, St-Cassien des Caps. G0A1B0
131	Dufour, Gérard (M) 29, Maillard Petite Rivière. G0A2L0	162	Gagnon, Pierre-Paul (M) 368, St-Cassien-des-Caps. G0A1B0
132	Dufour, Maria (F) 29, Maillard Petite Rivière. G0A2L0	163	Gagnon, Lise (F) 368, St-Cassien des Caps. G0A1B0
133	Dufour, Gaston (M) 75, Maillard Petite Rivière. G0A2L0	164	Gagnon, Marie-Louise (F) 367, St-Cassien-des-Caps. G0A1B0
134	Dufour, Yvonne (F) 75, Maillard Petite Rivière. G0A2L0	165	Guay, Anjalbert (M) 366, St-Cassien des Caps. G0A1B0
135	Dufour, Michel (M) 75, Maillard Petite Rivière. G0A2L0	166	Guay, Simone (F) 366, St-Cassien des Caps. G0A1B0
136	Dufour, André (M) 77, Maillard Petite Rivière. G0A2L0	167	Gagnon, Denis (M) 364, St-Cassien des Caps. G0A1B0
137	Dufour, Adrianna (F) 76, Maillard Petite Rivière. G0A2L0	168	Gagnon, Mireille (F) 364, St-Cassien des Caps. G0A1B0
138	Dufour, Olivette (F) 78, Maillard Petite Rivière, G0A2L0	169	Gagnon, Sylvain (M) 364, St-Cassien des Caps. G0A1B0
139	Dufour, Jean-Yves (M) 81, Maillard Petite Rivière. G0A2L0	170	Gagnon, Armand (M) 87, Maillard Petite Rivière. G0A2L0
140	Dufour, Suzanne (F) 81, Maillard Petite Rivière. G0A2L0	171	Gagnon, Rose-Aimée (F) 87, Maillard Petite Rivière. G0A2L0
141	Desgagné, Fernand (M) 83, Maillard Petite Rivière. G0A2L0	172	Gagnon, Anne (F) 87, Maillard Petite Rivière. G0A2L0
142	Desgagné, Ange-Eva (F) 83, Maillard Petite Rivière. G0A2L0	173	Gagné, Herman (M) 89, Maillard Petite Rivière. G0A2L0
143	Desgagné, Sylvie (F) 83, Maillard Petite Rivière. G0A2L0	174	Gagné, Suzanne (F) 89, Maillard Petite Rivière. G0A2L0
144	Dufour, Laurent (M) 85, Maillard Petite Rivière. G0A2L0	175	Harvey, Diane (F) chemin Martine Petite Rivière. G0A2L0
145	Dufour, Thérèse (F) 85, Maillard Petite Rivière. G0A2L0	176	Harvey, Lucienne (F) 50, Maillard Petite Rivière. G0A2L0
146	Dufour, Yvan (M) 91, Maillard Petite Rivière. G0A2L0	177	Harvey, Denis (M) 76, Maillard Petite Rivière. G0A2L0
147	Dufour, Joannine (F) 93, Maillard Petite Rivière. G0A2L0	178	Harvey, Nancy (F) 76, Maillard Petite Rivière. G0A2L0
148	Dufour, Magella (M) 93, Maillard Petite Rivière. G0A2L0	179	Imbault, Lise (F) 6, Maillard Petite Rivière. G0A2L0
149	Dufour, Danielle (F) 93, Maillard Petite Rivière. G0A2L0	180	Langlois, Girard (M) chemin Martine Petite Rivière. G0A2L0
150	Emond, Jean-Charles (M) 17, Maillard Petite Rivière. G0A2L0	181	Lavoie, Martin (M) 22, Maillard Petite Rivière. G0A2L0
151	Emond, Joseph-Henry (M) 16, Maillard Petite Rivière. G0A2L0	182	Lavoie, Gaétane (F) 22, Maillard Petite Rivière. G0A2L0
152	Emond, Yvonnic (F) 16, Maillard Petite Rivière. G0A2L0	183	Lavoie, Jacques (M) chemin Martine Petite Rivière. G0A2L0
153	Ferland, Conrad (M) 539, Mgr. Laval Rte.138. G0A1B0	184	Lavoie, Audette (F) chemin Martine Petite Rivière. G0A2L0
154	Ferland, Monique (F) 539, Mgr. Laval Rte. 138. G0A1B0	185	Lajoie, Fleurette (F) 303, Mgr. Laval. Rte. 138. G0A1B0
155	Girard, Suzanne (F) chemin Martine Petite Rivière. G0A2L0	186	Lajoie, Roland (M) 303, Mgr. Laval Rte. 138. G0A1B0

RURAL/RURALE		electoral district/circonscription	URBAN/URBAINE	
N°	page	Charlevoix	N°	page
11	N° 3 of/de 4	certified / certifié signature(s)-enumerator(s) / signature(s)-recenseur(s)		N° of/de
polling division / section de vote		Mme Jeanette B. Racine		polling division / section de vote

159585

F 303 **PRELIMINARY LIST OF ELECTORS**

ELECTIONS CANADA

LISTE PRÉLIMINAIRE DES ÉLECTEURS

85M-7-79

This list of qualified electors for the polling division number as set out below was prepared for use at the pending federal election from information obtained at the enumeration and has been certified by the signature(s) below as to completeness and correctness so far as is possible

La présente constitue la liste des électeurs de la section de vote dont le numéro apparaît plus bas préparée en vue de l'élection fédérale en cours d'après les renseignements recueillis lors du recensement. Le(s) recenseur(s) y a(ont) apposé sa(leur) signature, affirmant que cette liste est aussi complète et exacte que possible.

N°	
187	Lajoie, Régis (M) 393, Mgr. Laval Rte. 138. G0A1B0
188	Lavoie, Victor (M) 10, Maillard Petite Rivière. G0A2L0
189	Lavoie, Jeanne-Marie (F) 10, Maillard Petite Rivière. G0A2L0
190	Lajoie, Jean-Paul (M) 15.5, Maillard Petite Rivière. G0A2L0
191	Lajoie, Alvine (F) 15.5, Maillard Petite Rivière. G0A2L0
192	Lavoie, Guylaine (F) 32, Maillard Petite Rivière. G0A2L0
193	Lavoie, Sylvie (M) 32, Maillard Petite Rivière. G0A2L0
194	Martineau, Michel (M) chemin Martine Petite Rivière. G0A2L0
195	Ménard, Micheline (F) 375, St-Cassien-des-Caps. G0A1B0
196	Marier, Henri-Paul (M) 33, Maillard Petite Rivière. G0A2L0
197	Marier, Berthe-Hélène (F) 33, Maillard. Petite Rivière. G0A2L0
198	Racine, Raymond (M) chemin Martine Petite Rivière. G0A2L0
199	Racine, Gyneth (F) chemin Martine Petite Rivière. G0A2L0
200	Racine, Hermel (M) chemin Martine Petite Rivière. G0A2L0
201	Racine, Christiane (F) chemin Martine. Petite Rivière. G0A2L0
202	Savard, Sylvio (M) chemin Martine Petite Rivière. G0A2L0
203	Savard, Olivine (F) chemin Martine Petite Rivière. G0A2L0
204	Savard, Richard (M) chemin Martine Petite Rivière. G0A2L0
205	Savard, Diane (F) chemin Martine Petite Rivière. G0A2L0
206	Savard, Diane (F) 20.5, Maillard Petite Rivière. G0A2L0
207	Tremblay, Marie-Blanche (F) 424, Mgr Laval. Rte. 138. G0A1B0
208	Tremblay, Louis-Philippe (M) 365, St-Cassien-des-Caps. G0A1B0
209	Tremblay, Marie-Ange (F) 365, St-Cassien-des-Caps. G0A1B0
210	Tremblay, Gilles (M) 365, St-Cassien des Caps. G0A1B0
211	Tremblay, Robert (M) 365, St-Cassien des Caps. G0A1B0
212	Tremblay, Audette (F) 365, St-Cassien-des-Caps. G0A1B0
213	Tremblay, Léon-Louis (M) 357, St-Cassien-des-Caps. G0A1B0
214	Tremblay, Bertha (F) 357, St-Cassien des Caps. G0A1B0
215	Tremblay, Roseault (M) 358, St-Cassien-des-Caps. G0A1B0
216	Tremblay, Mario (M) 357, St- Cassien des Caps. G0A1B0
217	Tremblay, Mireille (F) 358, St- Cassien-des-Caps. G0A1B0
218	Tremblay, Martial (M) 360, St- Cassien-des-Caps. G0A1B0
219	Tremblay, Marise (F) 360, St- Cassien des Caps. G0A1B0
220	Tremblay, Marie-Louise (F) 17, Maillard. Petite Rivière. G0A2L0
221	Tremblay, Alfréda (M) 23, Maillard Petite Rivière. G0A2L0
222	Tremblay, Serge (M) 74, Maillard Petite Rivière. G0A2L0
223	Vaillancourt, Marc (M) chemin Martine Petite Rivière. G0A2L0

RURAL/RURALE		electoral district/circonscription	URBAN/URBAINE	
N° 11	page N° 4 of/de 4	Charlevoix	N°	page N° of/de
polling division section de vote		certified certifié signature(s)-enumerator(s) / signature(s)-recenseur(s) Mme Gynette S. Racine.	polling division section de vote	

159586

F 303 **PRELIMINARY LIST OF ELECTORS**

8.5M-7-79

ELECTIONS CANADA

LISTE PRÉLIMINAIRE DES ÉLECTEURS

This list of qualified electors for the polling division number as set out below was prepared for use at the pending federal election from information obtained at the enumeration and has been certified by the signature(s) below as to completeness and correctness so far as is possible.

La présente constitue la liste des électeurs de la section de vote dont le numéro apparaît plus bas préparée en vue de l'élection fédérale en cours d'après les renseignements recueillis lors du recensement. Le(s) recenseur(s) y a(ont) apposé sa(leur) signature, affirmant que cette liste est aussi complète et exacte que possible.

N°		N°	
1	Bouchard, François (M) 208, rue Principale, Petite-Rivière St-François GOA 2LO	22	Bouchard, Louis-Charles (M) 252, rue Principale, Petite-Rivière St-François GOA 2LO
2	Bouchard, François (F) 208, rue Principale, Petite-Rivière St-François GOA 2LO	23	Bouchard, Mureille (F) 252, rue Principale, Petite-Rivière St-François GOA 2LO
3	Bouchard, Odile (F) 208, rue Principale, Petite-Rivière St-François GOA 2LO	24	Bouchard, Gilbert (M) 262, rue Principale, Petite-Rivière St-François GOA 2LO
4	Bouchard, Roger (M) 208, rue Principale, Petite-Rivière St-François GOA 2LO	25	Bouchard, Gilbert (F) 262, rue Principale, Petite-Rivière St-François GOA 2LO
5	Bouchard, Jacques (M) 1, rue Du Quaie, Petite-Rivière St-François GOA 2LO	26	Bouchard, Alain (M) 262, rue Principale, Petite-Rivière St-François GOA 2LO
6	Bouchard, L. Denise (F) 1, rue Du Quaie, Petite-Rivière St-François GOA 2LO	27	Bluteau, Benjamin (M) 260, rue Principale, Petite-Rivière St-François GOA 2LO
7	Boulianne, Napoléon (F) 212, rue Principale, Petite-Rivière St-François GOA 2LO	28	Bluteau, Benjamin (F) 260, rue Principale, Petite-Rivière St-François GOA 2LO
8	Bouchard, Francis (M) 218, rue Principale, Petite-Rivière St-François GOA 2LO	29	Bouchard, Raymond (M) 270, rue Principale, Petite-Rivière St-François GOA 2LO
9	Bouchard, S. Monique (F) 218, rue Principale, Petite-Rivière St-François GOA 2LO	30	Bouchard, L. Gervaise (F) 270, rue Principale, Petite-Rivière St-François GOA 2LO
10	Bouchard, Abel (M) 210, rue Principale, Petite-Rivière St-François GOA 2LO	31	Bouchard, Luc (M) 274B, rue Principale, Petite-Rivière St-François GOA 2LO
11	Bouchard, Henri (M) 210½, rue Principale, Petite-Rivière St-François GOA 2LO	32	Bouchard, D. Francine (F) 274B, rue Principale, Petite-Rivière St-François GOA 2LO
12	Bouchard, Céline (F) 210½, rue Principale, Petite-Rivière St-François GOA 2LO	33	Bouchard, Noel (M) 273, rue Principale, Petite-Rivière St-François GOA 2LO
13	Bouchard, Cyril (M) 241, rue Principale, Petite-Rivière St-François GOA 2LO	34	Bouchard, Noel (F) 273, rue Principale, Petite-Rivière St-François GOA 2LO
14	Bouchard, Ghyslaine (F) 241, rue Principale, Petite-Rivière St-François GOA 2LO	35	Bouchard, Emilien (M) 273, rue Principale, Petite-Rivière St-François GOA 2LO
15	Bouchard, Cécilienne (F) 243, rue Principale, Petite-Rivière St-François GOA 2LO	36	Bouchard, Lisane (F) 273, rue Principale, Petite-Rivière St-François GOA 2LO
16	Bouchard, Ghyslain (M) 247C, rue Principale, Petite-Rivière St-François GOA 2LO	37	Bouchard, Marie-Claude (F) 273, rue Principale, Petite-Rivière St-François GOA 2LO
17	Bouchard, T. Roselyne (F) 247C, rue Principale, Petite-Rivière St-François GOA 2LO	38	Bluteau, Victor (M) 266, rue Principale, Petite-Rivière St-François GOA 2LO
18	Bouchard, Florian (M) rue Principale, Petite-Rivière St-François GOA 2LO	39	Bluteau, Victor (F) 266, rue Principale, Petite-Rivière St-François GOA 2LO
19	Bouchard, L. Robertine (F) rue Principale, Petite-Rivière St-François GOA 2LO	40	Bouchard, Réjean (M) 274½, rue Principale, Petite-Rivière St-François GOA 2LO
20	Bouchard, C. Hortence (F) 265, rue Principale, Petite-Rivière St-François GOA 2LO	41	Bouchard, T. Simone (F) 274½, rue Principale, Petite-Rivière St-François GOA 2LO
21	Bouchard, Lise (F) 265, rue Principale, Petite-Rivière St-François GOA 2LO	42	Bluteau, Gabriel (M) 279, rue Principale, Petite-Rivière St-François GOA 2LO

RURAL/RURALE

N° 12(R) | page N° 1 of/de 6

polling division / section de vote

electoral district / circonscription: CHARLEVOIX

certified / certifié — signature(s)-enumerator(s) / signature(s)-recenseur(s): Ginette Simard

URBAN/URBAINE

N° | page N° | of/de

polling division / section de vote

F 303 PRELIMINARY LIST OF ELECTORS

ELECTIONS CANADA

LISTE PRÉLIMINAIRE DES ÉLECTEURS

159587

85M-7-79

This list of qualified electors for the polling division number as set out below was prepared for use at the pending federal election from information obtained at the enumeration and has been certified by the signature(s) below as to completeness and correctness so far as is possible.

La présente constitue la liste des électeurs de la section de vote dont le numéro apparaît plus bas préparée en vue de l'élection fédérale en cours d'après les renseignements recueillis lors du recensement. Le(s) recenseur(s) y a(ont) apposé sa(leur) signature, affirmant que cette liste est aussi complète et exacte que possible.

N°	
43	Bluteau, Gabriel (F) 279, rue Principale, Petite-Rivière St-François GOA 2LO
44	Bergeron, Marguerite (F) 295, Grande-Pointe, Petite-Rivière St-François GOA 2LO
45	Bouchard, Ludger (M) 322, Grande-Pointe, Petite-Rivière St-François GOA 2LO
46	Bluteau, Démétrius (M) 334, Grande-Pointe, Petite-Rivière St-François GOA 2LO
47	Bluteau, L. Robertine (F) 334, Grande-Pointe, Petite-Rivière St-François GOA 2LO
48	Bluteau, Ginette (F) 334, Grande-Pointe, Petite-Rivière St-François GOA 2LO
49	Bluteau, Réjean (M) 334, Grande-Pointe, Petite-Rivière St-François GOA 2LO
50	Bluteau, Conrard (M) 334, Grande-Pointe, Petite-Rivière St-François GOA 2LO
51	Bluteau, Agnèse (F) 340, Grande-Pointe, Petite-Rivière St-François GOA 2LO
52	Bluteau, Alfred, (M) 342, Grande-Pointe, Petite-Rivière St-François GOA 2LO
53	Bluteau, B. Jeanne-D'Arc (F) 342, Grande-Pointe, Petite-Rivière St-François GOA 2LO
54	Côté, France (F) 329, rue Principale, Petite-Rivière St-François GOA 2LO
55	Côté, Francine (F) 329, rue Principale, Petite-Rivière St-François GOA 2LO
56	Côté, Hervé (M) 224½, rue Principale, Petite-Rivière St-François GOA 2LO
57	Côté, Hervé (F) 224½, rue Principale, Petite-Rivière St-François GOA 2LO
58	Côté, Louis-Emile (M) 224½, rue Principale, Petite-Rivière St-François GOA 2LO
59	Côté, Francine (F) 224½, rue Principale, Petite-Rivière St-François GOA 2LO
60	Côté, Marc (M) 249B, rue Principale, Petite-Rivière St-François GOA 2LO
61	Côté, Jacques (M) 261, rue Principale, Petite-Rivière St-François GOA 2LO
62	Côté, Sylvie (F) 261, rue Principale, Petite-Rivière St-François GOA 2LO
63	Côté, Gaston (M) 253, rue Principale, Petite-Rivière St-François GOA 2LO
64	Côté, R. Madeleine (F) 253, rue Principale, Petite-Rivière St-François GOA 2LO
65	Côté, Robert (M) 253, rue Principale, Petite-Rivière St-François GOA 2LO
66	Côté, Jean (M) 248, rue Principale, Petite-Rivière St-François GOA 2LO
67	Côté, L. Marjolaine (F) 248, rue Principale, Petite-Rivière St-François GOA 2LO
68	Dufour, Paul-Armand (M) 214, rue Principale, Petite-Rivière St-François GOA 2LO
69	Dufour, Paul-Armand (F) 214, rue Principale, Petite-Rivière St-François GOA 2LO
70	Dufour, Jacqueline (F) 214, rue Principale, Petite-Rivière St-François GOA 2LO
71	Dufour, Renée (F) 214, rue Principale, Petite-Rivière St-François GOA 2LO
72	Dufour, Paul-Emile (M) 229, rue Principale, Petite-Rivière St-François GOA 2LO
73	Dufour, Paul-Emile (F) 229, rue Principale, Petite-Rivière St-François GOA 2LO
74	Dufour, Rémi (M) 229, rue Principale, Petite-Rivière St-François GOA 2LO
75	Dufour, Daniel (M) 229, rue Principale, Petite-Rivière St-François GOA 2LO
76	Dufour, Estelle (F) 229, rue Principale, Petite-Rivière St-François GOA 2LO
77	Dufour, Charny (M) 222, rue Principale, Petite-Rivière St-François GOA 2LO
78	Dufour, S. Ginette (F) 222, rue Principale, Petite-Rivière St-François GOA 2LO
79	Dufour, Bruno (M) 235, rue Principale, Petite-Rivière St-François GOA 2LO
80	Dufour, Carmen (F) 235, rue Principale, Petite-Rivière St-François GOA 2LO
81	Dufour, Léon-Noel (M) 247A, rue Principale, Petite-Rivière St-François GOA 2LO
82	Dufour, R. Claire (F) 247A, rue Principale, Petite-Rivière St-François GOA 2LO
83	Dufour, Justien (M) 232, rue Principale, Petite-Rivière St-François GOA 2LO
84	Dufour, Justien (F) 232, rue Principale, Petite-Rivière St-François GOA 2LO

RURAL/RURALE

N° 12(R)

page N° 2 of/de 6

polling division / section de vote

electoral district / circonscription: CHARLEVOIX

certified / certifié

signature(s)-enumerator(s) / signature(s)-recenseur(s): Ginette Simard

URBAN/URBAINE

N° page N° of/de

polling division / section de vote

159588

F 303 — 85M-7-79

PRELIMINARY LIST OF ELECTORS

ELECTIONS CANADA

LISTE PRÉLIMINAIRE DES ÉLECTEURS

This list of qualified electors for the polling division number as set out below was prepared for use at the pending federal election from information obtained at the enumeration and has been certified by the signature(s) below as to completeness and correctness so far as is possible.

La présente constitue la liste des électeurs de la section de vote dont le numéro apparaît plus bas préparée en vue de l'élection fédérale en cours d'après les renseignements recueillis lors du recensement. Le(s) recenseur(s) y a(ont) apposé sa(leur) signature, affirmant que cette liste est aussi complète et exacte que possible.

N°		N°	
85	Dufour, Camil (M) 232, rue Principale, Petite-Rivière St-François GOA 2LO	106	Lavoie, Edgar (F) 227, rue Principale, Petite-Rivière St-François GOA 2LO
86	Dufour, Bertrand (M) 232, rue Principale, Petite-Rivière St-François GOA 2LO	107	Lavoie, Robert (M) 227, rue Principale, Petite-Rivière St-François GOA 2LO
87	Dufour, Martin (M) 232, rue Principale, Petite-Rivière St-François GOA 2LO	108	Lavoie, Renée (F) 227, rue Principale, Petite-Rivière St-François GOA 2LO
88	Dufour, Jean-Maurice (M) 263, rue Principale, Petite-Rivière St-François GOA 2LO	109	Lavoie, Normand (M) 227½ rue Principale, Petite-Rivière St-François GOA 2LO
89	Dufour, S. Louison (F) 263, rue Principale, Petite-Rivière St-François GOA 2LO	110	Lavoie, Johanne (F) 227½ rue Principale, Petite-Rivière St-François GOA 2LO
90	Edmond, Normand (M) 277B, rue Principale, Petite-Rivière St-François GOA 2LO	111	Lavoie, Angelo (M) 215, rue Principale, Petite-Rivière St-François GOA 2LO
91	Edmond, B. Martine (F) 277B, rue Principale, Petite-Rivière St-François GOA 2LO	112	Lavoie, B. Francine (F) 215, rue Principale, Petite-Rivière St-François GOA 2LO
92	Gagné, Domonique (M) 227, rue Principale, Petite-Rivière St-François GOA 2LO	113	Lavoie, Lilianne (F) 223B, rue Principale, Petite-Rivière St-François GOA 2LO
93	Gagné, Maude (F) 227, rue Principale, Petite-Rivière St-François GOA 2LO	114	Lavoie, Jean-Victor (M) 233, rue Principale, Petite-Rivière St-François GOA 2LO
94	Gagné, Emilien (M) 279½, rue Principale, Petite-Rivière St-François GOA 2LO	115	Lavoie, Louisette (F) 233, rue Principale, Petite-Rivière St-François GOA 2LO
95	Gagné, B. Lauréanna (F) 279½, rue Principale, Petite-Rivière St-François GOA 2LO	116	Lavoie, Alain (M) 233, rue Principale, Petite-Rivière St-François GOA 2LO
96	Harvey, Joseph (M) 295, rue Principale, Petite-Rivière St-François GOA 2LO	117	Lavoie, Nadia (F) 233, rue Principale, Petite-Rivière St-François GOA 2LO
97	Lavoie, Réal (M) 217, rue Principale, Petite-Rivière St-François GOA 2LO	118	Lavoie, Paulin (M) 240, rue Principale, Petite-Rivière St-François GOA 2LO
98	Lavoie, Eléonore (F) 217, rue Principale, Petite-Rivière St-François GOA 2LO	119	Lavoie, Gaby (F) 240, rue Principale, Petite-Rivière St-François GOA 2LO
99	Lavoie, Roger (M) 217, rue Principale, Petite-Rivière St-François GOA 2LO	120	Lévesque, Cyprien (M) 254, rue Principale, Petite-Rivière St-François GOA 2LO
100	Lavoie, Martine (F) 217, rue Principale, Petite-Rivière St-François GOA 2LO	121	Lévesque, Simone (F) 254, rue Principale, Petite-Rivière St-François GOA 2LO
101	Lavoie, Michel (M) 217, rue Principale, Petite-Rivière St-François GOA 2LO	122	Lavoie, Isidore (M) 271, rue Principale, Petite-Rivière St-François GOA 2LO
102	Lavoie, Paulette (F) 217, rue Principale, Petite-Rivière St-François GOA 2LO	123	Lavoie, Isidore (F) 271, rue Principale, Petite-Rivière St-François GOA 2LO
103	Lavoie, B. Madeleine (F) 225, rue Principale, Petite-Rivière St-François GOA 2LO	124	Lavoie, Mario (M) 271, rue Principale, Petite-Rivière St-François GOA 2LO
104	Lavoie, Diane (F) 225, rue Principale, Petite-Rivière St-François GOA 2LO	125	Lachance, Denis (M) 276, rue Principale, Petite-Rivière St-François GOA 2LO
105	Lavoie, Edgar (M) 227, rue Principale, Petite-Rivière St-François GOA 2LO	126	Lachance, Denis (F) 276, rue Principale, Petite-Rivière St-François GOA 2LO

RURAL/RURALE

N° 12(R) — page N° 3 of/de 6

polling division / section de vote

electoral district/circonscription: CHARLEVOIX

certified / certifié — signature(s)-enumerator(s) / signature(s)-recenseur(s): Ginette Simard

URBAN/URBAINE

N° — page N° — of/de

polling division / section de vote

F 303 PRELIMINARY LIST OF ELECTORS

85M-7-79

ELECTIONS CANADA

159589

LISTE PRÉLIMINAIRE DES ÉLECTEURS

This list of qualified electors for the polling division number as set out below was prepared for use at the pending federal election from information obtained at the enumeration and has been certified by the signature(s) below as to completeness and correctness so far as is possible..

La présente constitue la liste des électeurs de la section de vote dont le numéro apparaît plus bas préparée en vue de l'élection fédérale en cours d'après les renseignements recueillis lors du recensement. Le(s) recenseur(s) y a(ont) apposé sa(leur) signature, affirmant que cette liste est aussi complète et exacte que possible.

N°		N°	
127	Lavoie, Simone (F) 296, rue Principale, Petite-Rivière St-François G0A 2L0	148	Racine, Gérald (M) 267, rue Principale, Petite-Rivière St-François G0A 2L0
128	Lavoie, Lucienne (F) 300, Grande-Pointe, Petite-Rivière St-François G0A 2L0	149	Racine, Pierre (M) 250A, rue Principale, Petite-Rivière St-François G0A 2L0
129	Lavoie, Gérald (M) 300, Grande-Pointe, Petite-Rivière St-François G0A 2L0	150	Racine, G. Léontine (F) 250A, rue Principale, Petite-Rivière St-François G0A 2L0
130	Lajoie, Lucien (M) 320, Grande-Pointe, Petite-Rivière St-François G0A 2L0	151	Racine, André (M) 186B, rue Principale, Petite-Rivière St-François G0A 2L0
131	Lajoie, Christophe (M) 340, Grande-Pointe, Petite-Rivière St-François G0A 2L0	152	Racine, B. Gilberte (F) 186B, rue Principale, Petite-Rivière St-François G0A 2L0
132	Lajoie, Francine (F) 340, Grande-Pointe, Petite-Rivière St-François G0A 2L0	153	Racine, René (M) 186, rue Principale, Petite-Rivière St-François G0A 2L0
133	Lacombe, Charles (M) 346, Grande-Pointe, Petite-Rivière St-François G0A 2L0	154	Racine, D. Rita (F) 186, rue Principale, Petite-Rivière St-François G0A 2L0
134	Lacombe, S. Lucille (F) 346, Grande-Pointe, Petite-Rivière St-François G0A 2L0	155	Racine, Julien (M) 186, rue Principale, Petite-Rivière St-François G0A 2L0
135	Lavoie, Paul-Victor (M) 331, Grande-Pointe, Petite-Rivière St-François G0A 2L0	156	Racine, Michel (M) 186, rue Principale, Petite-Rivière St-François G0A 2L0
136	Lavoie, S. Rita (F) 331, Grande-Pointe, Petite-Rivière St-François G0A 2L0	157	Racine, Thérèse (F) 186, rue Principale, Petite-Rivière St-François G0A 2L0
137	Murray, Jean-Roch (M) 256, rue Principale, Petite-Rivière St-François G0A 2L0	158	Racine, Christine (F) 320, Grande-Pointe, Petite-Rivière St-François G0A 2L0
138	Murray, G. Cécile (F) 256, rue Principale, Petite-Rivière St-François G0A 2L0	159	Simard, Victor (M) 212, rue Principale, Petite-Rivière St-François G0A 2L0
139	Pilote, Réal (M) 269, rue Principale, Petite-Rivière St-François G0A 2L0	160	Simard, Joseph-Henri (M) 216, rue Principale, Petite-Rivière St-François G0A 2L0
140	Pilote, L. Victoire (F) 269, rue Principale, Petite-Rivière St-François G0A 2L0	161	Simard, Joseph-Henri (F) 216, rue Principale, Petite-Rivière St-François G0A 2L0
141	Pilote, Paul-Emile (M) 268, rue Principale, Petite-Rivière St-François G0A 2L0	162	Simard, Jean-Pierre (M) 216, rue Principale, Petite-Rivière St-François G0A 2L0
142	Pilote, S. Marie-Anne (F) 268, rue Principale, Petite-Rivière St-François G0A 2L0	163	Simard, Simon (M) 216, rue Principale, Petite-Rivière St-François G0A 2L0
143	Pilote, Yvan (M) 268, rue Principale, Petite-Rivière St-François G0A 2L0	164	Simard, Etienne (M) 216, rue Principale, Petite-Rivière St-François G0A 2L0
144	Racine, Marc (M) 259, rue Principale, Petite-Rivière St-François G0A 2L0	165	Simard, Linda (F) 216, rue Principale, Petite-Rivière St-François G0A 2L0
145	Racine, B. Suzanne (F) 259, rue Principale, Petite-Rivière St-François G0A 2L0	166	Simard, Siméon (M) 218, rue Principale, Petite-Rivière St-François G0A 2L0
146	Racine, Romuald (M) 230, rue Principale, Petite-Rivière St-François G0A 2L0	167	Simard, Siméon (F) 218, rue Principale, Petite-Rivière St-François G0A 2L0
147	Racine, C. Denise (F) 230, rue Principale, Petite-Rivière St-François G0A 2L0	168	Simard, Réjean (M) 218, rue Principale, Petite-Rivière St-François G0A 2L0

RURAL/RURALE

N° 12(R)

page N° 4 of/de 6

polling division / section de vote

electoral district / circonscription: CHARLEVOIX

certified / certifié

signature(s)-enumerator(s) / signature(s)-recenseur(s): Ginette Simard

URBAN/URBAINE

N°

page N° of/de

polling division / section de vote

F 303 PRELIMINARY LIST OF ELECTORS

85M-7-79

ELECTIONS CANADA

159590

LISTE PRÉLIMINAIRE DES ÉLECTEURS

This list of qualified electors for the polling division number as set out below was prepared for use at the pending federal election from information obtained at the enumeration and has been certified by the signature(s) below as to completeness and correctness so far as is possible.

La présente constitue la liste des électeurs de la section de vote dont le numéro apparaît plus bas préparée en vue de l'élection fédérale en cours d'après les renseignements recueillis lors du recensement. Le(s) recenseur(s) y a(ont) apposé sa(leur) signature, affirmant que cette liste est aussi complète et exacte que possible.

N°	
169	Simard, Paul-Henri (M) 220, rue Principale, Petite-Rivière St-François GOA 2LO
170	Simard, T. Robertine (F) 220, rue Principale, Petite-Rivière St-François GOA 2LO
171	Simard, Jeanne-D'Arc (F) 220, rue Principale, Petite-Rivière St-François GOA 2LO
172	Simard, Jean-Guy (M) 220, rue Principale, Petite-Rivière St-François GOA 2LO
173	Simard, Marcel (M) 213, rue Principale, Petite-Rivière St-François GOA 2LO
174	Simard, L. Carmelle (F) 213, rue Principale, Petite-Rivière St-François GOA 2LO
175	Simard, Rosaire (M) 239, rue Principale, Petite-Rivière St-François GOA 2LO
176	Simard, Emmanuel (M) 239B, rue Principale, Petite-Rivière St-François GOA 2LO
177	Simard, B. Renée (F) 239B, rue Principale, Petite-Rivière St-François GOA 2LO
178	Simard, Yvonnie (F) 243, rue Principale, Petite-Rivière St-François GOA 2LO
179	Simard, Louis (M) 236, rue Principale, Petite-Rivière St-François GOA 2LO
180	Simard, Lina (F) 236, rue Principale, Petite-Rivière St-François GOA 2LO
181	Simard, Roger (M) 234, rue Principale, Petite-Rivière St-François GOA 2LO
182	Simard, Roger (F) 234, rue Principale, Petite-Rivière St-François GOA 2LO
183	Simard, Georges (M) 251, rue Principale, Petite-Rivière St-François GOA 2LO
184	Simard, G. Micheline (F) 251, rue Principale, Petite-Rivière St-François GOA 2LO
185	Simard, Alex (M) 251, rue Principale, Petite-Rivière St-François GOA 2LO
186	Simard, Michel (M) 251, rue Principale, Petite-Rivière St-François GOA 2LO
187	Simard, Gilles (M) 242, rue Principale, Petite-Rivière St-François GOA 2LO
188	Simard, Jeanne (F) 242, rue Principale, Petite-Rivière St-François GOA 2LO
189	Simard, Camilien (M) 261½, rue Principale, Petite-Rivière St-François GOA 2LO
190	Simard, Damien (M) rue Principale, Petite-Rivière St-François GOA 2LO
191	Simard, B. Lédine (F) rue Principale, Petite-Rivière St-François GOA 2LO
192	Simard, Florent (M) 272, rue Principale, Petite-Rivière St-François GOA 2LO
193	Simard, Marie (F) 272, rue Principale, Petite-Rivière St-François GOA 2LO
194	Simard, Hebert (M) 277, rue Principale, Petite-Rivière St-François GOA 2LO
195	Simard, Monique (F) 277, rue Principale, Petite-Rivière St-François GOA 2LO
196	Simard, Paul-Henri (M) 278, rue Principale, Petite-Rivière St-François GOA 2LO
197	Simard, Constance (F) 278, rue Principale, Petite-Rivière St-François GOA 2LO
198	Simard, Jean-Noel (M) 299, Grande-Pointe, Petite-Rivière St-François GOA 2LO
199	Simard, Jean-Noel (F) 299, Grande-Pointe, Petite-Rivière St-François GOA 2LO
200	Simard, Victorine (F) 299, Grande-Pointe, Petite-Rivière St-François GOA 2LO
201	Simard, Claude (M) 299, Grande-Pointe, Petite-Rivière St-François GOA 2LO
202	Simard, André (M) 306, Grande-Pointe, Petite-Rivière St-François GOA 2LO
203	Simard, Hermine (F) 303, Grande-Pointe, Petite-Rivière St-François GOA 2LO
204	Simard, Berthe (F) 303, Grande-Pointe, Petite-Rivière St-François GOA 2LO
205	Simard, Antoine (M) 322, Grande-Pointe, Petite-Rivière St-François GOA 2LO
206	Simard, Antoine (F) 322, Grande-Pointe, Petite-Rivière St-François GOA 2LO
207	Simard, Martin (M) 322, Grande-Pointe, Petite-Rivière St-François GOA 2LO
208	Simard, Christian (M) 322, Grande-Pointe, Petite-Rivière St-François GOA 2LO
209	Simard, Yvon (M) 322, Grande-Pointe, Petite-Rivière St-François GOA 2LO
210	Simard, Sylvianne (F) 322, Grande-Pointe, Petite-Rivière St-François GOA 2LO

RURAL/RURALE

N° 12(R) page N° 5 of/de 6

polling division section de vote

electoral district/circonscription

CHARLEVOIX

certified certifié

signature(s)-enumerator(s) / signature(s)-recenseur(s)

Ginette Simard

URBAN/URBAINE

N° page N° of/de

polling division section de vote

159591

F 303 PRELIMINARY LIST OF ELECTORS

8 5M-7-79

ELECTIONS CANADA

LISTE PRÉLIMINAIRE DES ÉLECTEURS

This list of qualified electors for the polling division number as set out below was prepared for use at the pending federal election from information obtained at the enumeration and has been certified by the signature(s) below as to completeness and correctness so far as is possible.

La présente constitue la liste des électeurs de la section de vote dont le numéro apparaît plus bas préparée en vue de l'élection fédérale en cours d'après les renseignements recueillis lors du recensement. Le(s) recenseur(s) y a(ont) apposé sa(leur) signature, affirmant que cette liste est aussi complète et exacte que possible.

N°		N°	
211	Simard, Pierre (M) 322, Grande-Pointe, Petite-Rivière St-François GOA 2LO	232	Tremblay, Pierre (M) rue Principale, Petite-Rivière St-François GOA 2LO
212	Simard, B. Louise (F) Grande-Pointe, Petite-Rivière St-François GOA 2LO	233	Tremblay, Pierre (F) rue Principale, Petite-Rivière St-François GOA 2LO
213	Simard, Denis (M) Grande-Pointe, Petite-Rivière St-François GOA 2LO	234	Tourgeon, Alda (F) 272, rue Principale, Petite-Rivière St-François GOA 2LO
214	Simard, Suzanne (F) Grande-Pointe, Petite-Rivière St-François GOA 2LO	235	Tremblay, Abel (M) 274, rue Principale, Petite-Rivière St-François GOA 2LO
215	Simard, Jean-Jacques (M) Grande-Pointe, Petite-Rivière St-François GOA 2LO	236	Tremblay, Abel (F) 274, rue Principale, Petite-Rivière St-François GOA 2LO
216	Tremblay, Wilhelmine (F) 224, rue Principale, Petite-Rivière St-François GOA 2LO	237	Tremblay, André (M) 274A, rue Principale, Petite-Rivière St-François GOA 2LO
217	Tremblay, Sylvain (M) 247B, rue Principale, Petite-Rivière St-François GOA 2LO	238	Tremblay, B. Eva (F) 274A, rue Principale, Petite-Rivière St-François GOA 2LO
218	Tremblay, S. Johanne (F) 247B, rue Principale, Petite-Rivière St-François GOA 2LO	239	Tremblay, Joseph-Paul (M) 275, rue Principale, Petite-Rivière St-François GOA 2LO
219	Tremblay, Raynald (M) 247D, rue Principale, Petite-Rivière St-François GOA 2LO	240	Tremblay, Suzanne (F) 275, rue Principale, Petite-Rivière St-François GOA 2LO
220	Tremblay, L. Agathe (F) 247D, rue Principale, Petite-Rivière St-François GOA 2LO	241	Tremblay, Annie (F) 275, rue Principale, Petite-Rivière St-François GOA 2LO
221	Tremblay, Jean-Baptiste (M) 249B, rue Principale, Petite-Rivière St-François GOA 2LO	242	Tremblay, Eric (M) 275, rue Principale, Petite-Rivière St-François GOA 2LO
222	Tremblay, Louisette (F) 249B, rue Principale, Petite-Rivière St-François GOA 2LO	243	Tremblay, François-Georges (M) 277, rue Principale, Petite-Rivière St-François GOA 2LO
223	Tremblay, Jules-Hector (M) 228, rue Principale, Petite-Rivière St-François GOA 2LO	244	Tremblay, B. Danielle (F) 277, rue Principale, Petite-Rivière St-François GOA 2LO
224	Tremblay, Dolorèse (F) 228, rue Principale, Petite-Rivière St-François GOA 2LO		
225	Tremblay, Régis (M) 228, rue Principale, Petite-Rivière St-François GOA 2LO		
226	Tremblay, Michel (M) 228, rue Principale, Petite-Rivière St-François GOA 2LO		
227	Tremblay, Joseph-Pierre (M) 257, rue Principale, Petite-Rivière St-François GOA 2LO		
228	Tremblay, B. Florence (F) 257, rue Principale, Petite-Rivière St-François GOA 2LO		
229	Tremblay, Paul-Henri (M) 250, rue Principale, Petite-Rivière St-François GOA 2LO		
230	Tremblay, Paul-Henri (F) 250, rue Principale, Petite-Rivière St-François GOA 2LO		
231	Tremblay, Pierre (M) 250, rue Principale, Petite-Rivière St-François GOA 2LO		

RURAL/RURALE

N° 12 (R) page N° 6 of/de 6

polling division section de vote

electoral district/circonscription

CHARLEVOIX

certified certifié

signature(s)-enumerator(s) / signature(s)-recenseur(s)

Lisette Simard

URBAN/URBAINE

N° page N° of/de

polling division section de vote

F 303 PRELIMINARY LIST OF ELECTORS

85M-7-79

ELECTIONS CANADA

159592

LISTE PRÉLIMINAIRE DES ÉLECTEURS

This list of qualified electors for the polling division number as set out below was prepared for use at the pending federal election from information obtained at the enumeration and has been certified by the signature(s) below as to completeness and correctness so far as is possible.

La présente constitue la liste des électeurs de la section de vote dont le numéro apparaît plus bas préparée en vue de l'élection fédérale en cours d'après les renseignements recueillis lors du recensement. Le(s) recenseur(s) y a(ont) apposé sa(leur) signature, affirmant que cette liste est aussi complète et exacte que possible.

N°	
1	Bouchard, Louis (M) 99, rue Principale, Petite-Rivière St-François GOA 2LO
2	Bouchard, Thérèse (F) 99, rue Principale, Petite-Rivière St-François GOA 2LO
3	Bouchard, Noel (M) 103, rue Principale, Petite-Rivière St-François GOA 2LO
4	Bouchard, Géraldine (F) 103, rue Principale, Petite-Rivière St-François GOA 2LO
5	Bouchard, Jean (M) 103, rue Principale, Petite-Rivière St-François GOA 2LO
6	Bouchard, Charles-Eugène (M) 103, rue Principale, Petite-Rivière St-François GOA 2LO
7	Bouchard, Alice, (F) 103, rue Principale, Petite-Rivière St-François GOA 2LO
8	Bouchard, Liliane (F) 103, rue Principale, Petite-Rivière St-François GOA 2LO
9	Bouchard, France (F) 103, rue Principale, Petite-Rivière St-François GOA 2LO
10	Bouchard, Anna (F) 103, rue Principale, Petite-Rivière St-François GOA 2LO
11	Bouchard, Mario (M) 103, rue Principale, Petite-Rivière St-François GOA 2LO
12	Bouchard, Gérard (Paul) (M) 105, rue Principale, Petite-Rivière St-François GOA 2LO
13	Bouchard, Marie-Ange (F) 105, rue Principale, Petite-Rivière St-François GOA 2LO
14	Bouchard, Andréa (M) 107, rue Principale, Petite-Rivière St-François GOA 2LO
15	Bouchard, Marie-Rose (F) 107, rue Principale, Petite-Rivière St-François GOA 2LO
16	Bouchard, Emmanuel (M) 107A rue Principale, Petite-Rivière St-François GOA 2LO
17	Bouchard, Julienne (F) 107A rue Principale, Petite-Rivière St-François GOA 2LO
18	Bouchard, Nicolas (M) 107B rue Principale, Petite-Rivière St-François GOA 2LO
19	Bouchard, Esther (F) 107B rue Principale, Petite-Rivière St-François GOA 2LO
20	Bluteau, Jean, (M) 124, rue Principale, Petite-Rivière St-François GOA 2LO
21	Bluteau, Lina (F) 124, rue Principale, Petite-Rivière St-François GOA 2LO
22	Bouchard, Léopold (M) 127, rue Principale, Petite-Rivière St-François GOA 2LO
23	Bouchard, Stanislas (M) 127, rue Principale, Petite-Rivière St-François GOA 2LO
24	Bouchard, Simone (F) 127, rue Principale, Petite-Rivière St-François GOA 2LO
25	Bluteau, Gaspard (M) 133, rue Principale, Petite-Rivière St-François GOA 2LO
26	Bluteau, Paquerette (F) 133, rue Principale, Petite-Rivière St-François GOA 2LO
27	Bouchard, Paul-Henri (M) 7, De la Gare, Petite-Rivière St-François GOA 2LO
28	Bouchard, Yvonnie (F) 7, De la Gare, Petite-Rivière St-François GOA 2LO
29	Bouchard, Urbain (M) 4, De la Gare, Petite-Rivière St-François GOA 2LO
30	Bouchard, Gaétane (F) 4, De la Gare, Petite-Rivière St-François GOA 2LO
31	Bouchard, Roger (M) 159, rue Principale, Petite-Rivière St-François GOA 2LO
32	Bouchard, Jeannine (F) 159, rue Principale, Petite-Rivière St-François GOA 2LO
33	Bouchard, Marthe (F) 159, rue Principale, Petite-Rivière St-François GOA 2LO
34	Boivin, Jacques (M) 159½, rue Principale, Petite-Rivière St-François GOA 2LO
35	Boivin, Angèle (F) 159½, rue Principale, Petite-Rivière St-François GOA 2LO
36	Bouchard, Rose-Flore (F) 158, rue Principale, Petite-Rivière St-François GOA 2LO
37	Bouchard, Jean-Réal (M) 170, rue Principale, Petite-Rivière St-François GOA 2LO
38	Bouchard, Béatrice (F) 170, rue Principale, Petite-Rivière St-François GOA 2LO
39	Bouchard, Francine (F) 170, rue Principale, Petite-Rivière St-François GOA 2LO
40	Bouchard, Robert (M) 170, rue Principale, Petite-Rivière St-François GOA 2LO
41	Bouchard, Vincent (M) 172, rue Principale, Petite-Rivière St-François GOA 2LO
42	Bouchard, Marie (F) 172, rue Principale, Petite-Rivière St-François GOA 2LO

RURAL/RURALE

N° 13(R) page N° 1 of/de 6

polling division section de vote

electoral district/circonscription

CHARLEVOIX

certified/certifié signature(s)-enumerator(s) /signature(s)-recenseur(s)

Normande Lavoie

URBAN/URBAINE

N° page N° of/de

polling division section de vote

159593

F 303 PRELIMINARY LIST OF ELECTORS

ELECTIONS CANADA

LISTE PRÉLIMINAIRE DES ÉLECTEURS

85M-7-79

This list of qualified electors for the polling division number as set out below was prepared for use at the pending federal election from information obtained at the enumeration and has been certified by the signature(s) below as to completeness and correctness so far as is possible.

La présente constitue la liste des électeurs de la section de vote dont le numéro apparaît plus bas préparée en vue de l'élection fédérale en cours d'après les renseignements recueillis lors du recensement. Le(s) recenseur(s) y a(ont) apposé sa(leur) signature, affirmant que cette liste est aussi complète et exacte que possible.

N°		N°	
43	Bouchard, Louis (M) 172, rue Principale, Petite-Rivière St-François GOA 2LO	64	Bouchard, Martino (M) 132, rue Principale, Petite-Rivière St-François GOA 2LO
44	Bouchard, Georges (M) 172, rue Principale, Petite-Rivière St-François GOA 2LO	65	Bouchard, Géraldine (F) 132, rue Principale, Petite-Rivière St-François GOA 2LO
45	Bouchard, Augustin (M) 173, rue Principale, Petite-Rivière St-François GOA 2LO	66	Bouchard, Romuald (M) 132, rue Principale, Petite-Rivière St-François GOA 2LO
46	Bouchard, Henri (M) 173, rue Principale, Petite-Rivière St-François GOA 2LO	67	Bouchard, Sylvie (F) 132, rue Principale, Petite-Rivière St-François GOA 2LO
47	Bouchard, Marie (F) 173, rue Principale, Petite-Rivière St-François GOA 2LO	68	Bouchard, Gérald (M) De la Gare, Petite-Rivière St-François GOA 2LO
48	Bouchard, Hélène (F) 12, De la Gare, Petite-Rivière St-François GOA 2LO	69	Bouchard, Jean-Léon (M) 4A, De la Gare, Petite-Rivière St-François GOA 2LO
49	Bouchard, Pricilla (F) 12, De la Gare, Petite-Rivière St-François GOA 2LO	70	Bouchard, Sylvie (F) 4A, De la Gare, Petite-Rivière St-François GOA 2LO
50	Bouchard, Paul-Toussaint (M) 179, rue Principale, Petite-Rivière St-François GOA 2LO	71	Bouchard, Gérard (M) 188, rue Principale, Petite-Rivière St-François GOA 2LO
51	Bouchard, Géraldine (F) 179, rue Principale, Petite-Rivière St-François GOA 2LO	72	Bouchard, Florentine (F) 188, rue Principale, Petite-Rivière St-François GOA 2LO
52	Bouchard, Germain (M) 179A, rue Principale, Petite-Rivière St-François GOA 2LO	73	Bouchard, Jean-Yves (M) 188, rue Principale, Petite-Rivière St-François GOA 2LO
53	Bouchard, Christine (F) 179A, rue Principale, Petite-Rivière St-François GOA 2LO	74	Bouchard, Lucille (F) 188, rue Principale, Petite-Rivière St-François GOA 2LO
54	Bouchard, Jacques (M) 178, rue Principale, Petite-Rivière St-François GOA 2LO	75	Bouchard, Philippe (M) 193, rue Principale, Petite-Rivière St-François GOA 2LO
55	Bouchard, Hélène (F) 178, rue Principale, Petite-Rivière St-François GOA 2LO	76	Bouchard, Delphine (F) 193, rue Principale, Petite-Rivière St-François GOA 2LO
56	Bouchard, Gérard (M) 178, rue Principale, Petite-Rivière St-François GOA 2LO	77	Bouchard, Yvan (M) 195, rue Principale, Petite-Rivière St-François GOA 2LO
57	Bouchard, Rita (F) 178, rue Principale, Petite-Rivière St-François GOA 2LO	78	Bouchard, France (F) 195, rue Principale, Petite-Rivière St-François GOA 2LO
58	Bouchard, Freddy (M) 180, rue Principale, Petite-Rivière St-François GOA 2LO	79	Bouchard, Thomas (M) 199, rue Principale, Petite-Rivière St-François GOA 2LO
59	Bouchard, Emilie (F) 180, rue Principale, Petite-Rivière St-François GOA 2LO	80	Bouchard, Eglantine (F) 199, rue Principale, Petite-Rivière St-François GOA 2LO
60	Bouchard, Alfred (M) 180, rue Principale, Petite-Rivière St-François GOA 2LO	81	Bouchard, Ignace (M) 207, rue Principale, Petite-Rivière St-François GOA 2LO
61	Bouchard, Apollinaire (M) 183, rue Principale, Petite-Rivière St-François GOA 2LO	82	Bouchard, Marie-Jeanne (F) 207, rue Principale, Petite-Rivière St-François GOA 2LO
62	Bouchard, Cécile (F) 183, rue Principale, Petite-Rivière St-François GOA 2LO	83	Bouchard, Fernande (F) 207, rue Principale, Petite-Rivière St-François GOA 2LO
63	Bouchard, Marcelle (F) 183, rue Principale, Petite-Rivière St-François GOA 2LO	84	Bouchard, Cécile (F) 3, Du Couvent, Petite-Rivière St-François GOA 2LO

RURAL/RURALE

N° 13(R) | page N° 2 of/de 6

polling division / section de vote

electoral district / circonscription: CHARLEVOIX

certified / certifié — signature(s)-enumerator(s) / signature(s)-recenseur(s): Hermenegilde Lavoie

URBAN/URBAINE

N° | page N° of/de

polling division / section de vote

159594

F 303 PRELIMINARY LIST OF ELECTORS

8 SM-7-79

ELECTIONS CANADA

LISTE PRÉLIMINAIRE DES ÉLECTEURS

This list of qualified electors for the polling division number as set out below was prepared for use at the pending federal election from information obtained at the enumeration and has been certified by the signature(s) below as to completeness and correctness so far as is possible.

La présente constitue la liste des électeurs de la section de vote dont le numéro apparaît plus bas préparée en vue de l'élection fédérale en cours d'après les renseignements recueillis lors du recensement. Le(s) recenseur(s) y a(ont) apposé sa(leur) signature, affirmant que cette liste est aussi complète et exacte que possible.

N°		N°	
85	Bouchard, Luc (M) 3, Du Couvent, Petite-Rivière St-François G0A 2L0	106	Dufour, Jocelyn (M) 8, De la Gare, Petite-Rivière St-François G0A 2L0
86	Bouchard, Jean-Guy (M) 3, Du Couvent, Petite-Rivière St-François G0A 2L0	107	Dufour, Maria (F) 8, De la Gare, Petite-Rivière St-François G0A 2L0
87	Bouchard, Yves (M) 3, Du Couvent, Petite-Rivière St-François G0A 2L0	108	Dufour, Henri (M) 189, rue Principale, Petite-Rivière St-François G0A 2L0
88	Bouchard, Denis (M) 3, Du Couvent, Petite-Rivière St-François G0A 2L0	109	Dufour, Marie (F) 189, rue Principale, Petite-Rivière St-François G0A 2L0
89	Bouchard, Léonce (M) 1, Du Couvent, Petite-Rivière St-François G0A 2L0	110	Dufour, Roberto (M) 189, rue Principale, Petite-Rivière St-François G0A 2L0
90	Bouchard, Clémentine (F) 1, Du Couvent, Petite-Rivière St-François G0A 2L0	111	Dufour, Martine (F) 189, rue Principale, Petite-Rivière St-François G0A 2L0
91	Bouchard, Aline Soeur (F) Du Couvent, Petite-Rivière St-François G0A 2L0	112	Dufour, Odette (F) 189, rue Principale, Petite-Rivière St-François G0A 2L0
92	Côté, Lucienne (F) 112, rue Principale, Petite-Rivière St-François G0A 2L0	113	Dufour, Mario (M) 189, rue Principale, Petite-Rivière St-François G0A 2L0
93	Côté, Rémy (M) 112, rue Principale, Petite-Rivière St-François G0A 2L0	114	Dufour, Christian (M) 132A, rue Principale, Petite-Rivière St-François G0A 2L0
94	Côté, Guy (M) 112, rue Principale, Petite-Rivière St-François G0A 2L0	115	Dufour, Jocelyne (F) 132A, rue Principale, Petite-Rivière St-François G0A 2L0
95	Côté, Florent (M) 194, rue Principale, Petite-Rivière St-François G0A 2L0	116	Dufour, Antoine (M) 200, rue Principale, Petite-Rivière St-François G0A 2L0
96	Côté, Danielle (F) 194, rue Principale, Petite-Rivière St-François G0A 2L0	117	Dufour, Hélène (F) 200, rue Principale, Petite-Rivière St-François G0A 2L0
97	Dufour, Magella (M) 93, rue Principale, Petite-Rivière St-François G0A 2L0	118	Girard, Jacques (M) 120, rue Principale, Petite-Rivière St-François G0A 2L0
98	Dufour, Jeannine (F) 93, rue Principale, Petite-Rivière St-François G0A 2L0	119	Girard, Huguette (F) 120, rue Principale, Petite-Rivière St-François G0A 2L0
99	Dufour, Danielle (F) 93, rue Principale, Petite-Rivière St-François G0A 2L0	120	Gagné, Arthur (M) 128, rue Principale, Petite-Rivière St-François G0A 2L0
100	Dufour, Gabriel (M) 114, rue Principale, Petite-Rivière St-François G0A 2L0	121	Gagné, Omer (M) 128, rue Principale, Petite-Rivière St-François G0A 2L0
101	Dufour, Thérèse (F) 114, rue Principale, Petite-Rivière St-François G0A 2L0	122	Gagné, Rose-Aline (F) 128, rue Principale, Petite-Rivière St-François G0A 2L0
102	Dufour, Gérard (M) 118, rue Principale, Petite-Rivière St-François G0A 2L0	123	Guay, Jean-Guy (M) 207A, rue Principale, Petite-Rivière St-François G0A 2L0
103	Dufour, Laurette (F) 118, rue Principale, Petite-Rivière St-François G0A 2L0	124	Guay, Nicole (F) 207A, rue Principale, Petite-Rivière St-François G0A 2L0
104	Dufour, Alphonse (M) 137, rue Principale, Petite-Rivière St-François G0A 2L0	125	Lavoie, Florence (F) 101, rue Principale, Petite-Rivière St-François G0A 2L0
105	Dufour, Pierrette (F) 137, rue Principale, Petite-Rivière St-François	126	Lavoie, Dorilla (M) 109, rue Principale, Petite-Rivière St-François G0A 2L0

RURAL/RURALE		electoral district/circonscription	URBAN/URBAINE	
N°	page	CHARLEVOIX	N°	page
13(R)	N° 3 of/de 6	certified / certifié signature(s)-enumerator(s) / signature(s)-recenseur(s)		N° of/de
polling division / section de vote			polling division / section de vote	

159595

F 30 PRELIMINARY LIST OF ELECTORS

ELECTIONS CANADA

LISTE PRÉLIMINAIRE DES ÉLECTEURS

8 SM-7-79

This list of qualified electors for the polling division number as set out below was prepared for use at the pending federal election from information obtained at the enumeration and has been certified by the signature(s) below as to completeness and correctness so far as is possible.

La présente constitue la liste des électeurs de la section de vote dont le numéro apparaît plus bas préparée en vue de l'élection fédérale en cours d'après les renseignements recueillis lors du recensement. Le(s) recenseur(s) y a(ont) apposé sa(leur) signature, affirmant que cette liste est aussi complète et exacte que possible.

N°	
127	Lavoie, Alberta (F) 109, rue Principale, Petite-Rivière St-François GOA 2LO
128	Lavoie, Jean-Paul (M) 117, rue Principale, Petite-Rivière St-François GOA 2LO
129	Lavoie, Gisèle (F) 117, rue Principale, Petite-Rivière St-François GOA 2LO
130	Lavoie, Thérèse (F) 120, rue Principale, Petite-Rivière St-François GOA 2LO
131	Lavoie, Gilles (M) 120½, rue Principale, Petite-Rivière St-François GOA 2LO
132	Lavoie, Marthe (F) 120½, rue Principale, Petite-Rivière St-François GOA 2LO
133	Lavoie, Donatien (M) 147, rue Principale, Petite-Rivière St-François GOA 2LO
134	Lavoie, Armandine (F) 147, rue Principale, Petite-Rivière St-François GOA 2LO
135	Lavoie, Gaétan (M) 147, rue Principale, Petite-Rivière St-François GOA 2LO
136	Lavoie, Yvan (M) 147, rue Principale, Petite-Rivière St-François GOA 2LO
137	Lavoie, Charline (F) 147, rue Principale, Petite-Rivière St-François GOA 2LO
138	Lavoie, Germain (M) 130, rue Principale, Petite-Rivière St-François GOA 2LO
139	Lavoie, Hermance (F) 130, rue Principale, Petite-Rivière St-François GOA 2LO
140	Lavoie, Benoît (M) 150, rue Principale, Petite-Rivière St-François GOA 2LO
141	Lavoie, Marie-Blanche (F) 150, rue Principale, Petite-Rivière St-François GOA 2LO
142	Lavoie, Athala (M) 160, rue Principale, Petite-Rivière St-François GOA 2LO
143	Lavoie, Blandine (F) 160, rue Principale, Petite-Rivière St-François GOA 2LO
144	Lavoie, Jean-Marie (M) 160, rue Principale, Petite-Rivière St-François GOA 2LO
145	Lavoie, Ovila (M) 160, rue Principale, Petite-Rivière St-François GOA 2LO
146	Lavoie, Marie-Antoinette (F) 171, rue Principale, Petite-Rivière St-François GOA 2LO
147	Lavoie, Wilfrid (M) 168, rue Principale, Petite-Rivière St-François GOA 2LO
148	Lavoie, Marie-Anne (F) 168, rue Principale, Petite-Rivière St-François GOA 2LO
149	Lavoie, Léopold (M) 176, rue Principale, Petite-Rivière St-François GOA 2LO
150	Lavoie, Simone (F) 176, rue Principale, Petite-Rivière St-François GOA 2LO
151	Lavoie, Denis (M) 176, rue Principale, Petite-Rivière St-François GOA 2LO
152	Lavoie, Gilles (M) 176, rue Principale, Petite-Rivière St-François GOA 2LO
153	Lavoie, Gabriel (M) 202, rue Principale, Petite-Rivière St-François GOA 2LO
154	Lavoie, Christiane (F) 202, rue Principale, Petite-Rivière St-François GOA 2LO
155	Lavoie, Blanche (F) 202, rue Principale, Petite-Rivière St-François GOA 2LO
156	Maltais, Gérald (M) 127½, rue Principale, Petite-Rivière St-François GOA 2LO
157	Maltais, Marjolaine (F) 127½, rue Principale, Petite-Rivière St-François GOA 2LO
158	Morin, Claire Soeur (F) Du Couvent, Petite-Rivière St-François GOA 2LO
159	Ouellet, Monique Soeur (F) Du Couvent, Petite-Rivière St-François GOA 2LO
160	Paradis, Mariette Soeur (F) Du Couvent, Petite-Rivière St-François GOA 2LO
161	Paquette, Claudette Soeur (F) Du Couvent, Petite-Rivière St-François GOA 2LO
162	Racine, Jérémie (M) 141, rue Principale, Petite-Rivière St-François GOA 2LO
163	Racine, Francine (F) 141, rue Principale, Petite-Rivière St-François GOA 2LO
164	Racine, Joseph-Auguste (M) 145, rue Principale, Petite-Rivière St-François GOA 2LO
165	Racine, Rita (F) 145, rue Principale, Petite-Rivière St-François GOA 2LO
166	Racine, Antonin (M) 145, rue Principale, Petite-Rivière St-François GOA 2LO
167	Racine, Martial (M) 145, rue Principale, Petite-Rivière St-François GOA 2LO
168	Racine, Léger (M) 3, De la Gare, Petite-Rivière St-François GOA 2LO

RURAL/RURALE

N° 13(R) | page N° 4 of/de 6

polling division / section de vote

electoral district / circonscription: CHARLEVOIX

certified / certifié

signature(s)-enumerator(s) / signature(s)-recenseur(s): Hermance Racine

URBAN/URBAINE

N° | page N° | of/de

polling division / section de vote

159596

F 303 PRELIMINARY LIST OF ELECTORS

8 5M-7-79

ELECTIONS CANADA

LISTE PRÉLIMINAIRE DES ÉLECTEURS

This list of qualified electors for the polling division number as set out below was prepared for use at the pending federal election from information obtained at the enumeration and has been certified by the signature(s) below as to completeness and correctness so far as is possible.

La présente constitue la liste des électeurs de la section de vote dont le numéro apparaît plus bas préparée en vue de l'élection fédérale en cours d'après les renseignements recueillis lors du recensement. Le(s) recenseur(s) y a(ont) apposé sa(leur) signature, affirmant que cette liste est aussi complète et exacte que possible.

N°	
169	Racine, Dolorèse (F) 3, De la Gare, Petite-Rivière St-François GOA 2LO
170	Racine, Laurence (F) 3, De la Gare, Petite-Rivière St-François GOA 2LO
171	Racine, Harold (M) 3, De la Gare, Petite-Rivière St-François GOA 2LO
172	Racine, Aimé (M) 10, De la Gare, Petite-Rivière St-François GOA 2LO
173	Racine, Madeleine (F) 10, De la Gare, Petite-Rivière St-François GOA 2LO
174	Racine, Anne (F) 10, De la Gare, Petite-Rivière St-François GOA 2LO
175	Racine, Rodrigue (M) 178, rue Principale, Petite-Rivière St-François GOA 2LO
176	Racine, Edith (F) 178, rue Principale, Petite-Rivière St-François GOA 2LO
177	Racine, Luc (M) 178, rue Principale, Petite-Rivière St-François GOA 2LO
178	Racine, Louise (F) 178, rue Principale, Petite-Rivière St-François GOA 2LO
179	Racine, Lévis (M) 197, rue Principale, Petite-Rivière St-François GOA 2LO
180	Racine, Pauline (F) 197, rue Principale, Petite-Rivière St-François GOA 2LO
181	Savard, Bernard (M) 101, rue Principale, Petite-Rivière St-François GOA 2LO
182	Simard, Gratien (M) 139, rue Principale, Petite-Rivière St-François GOA 2LO
183	Simard, Cyprienne (F) 139, rue Principale, Petite-Rivière St-François GOA 2LO
184	Simard, Odette (F) 139, rue Principale, Petite-Rivière St-François GOA 2LO
185	Simard, Jean (M) 139, rue Principale, Petite-Rivière St-François GOA 2LO
186	Simard, Gabriel (M) 166, rue Principale, Petite-Rivière St-François GOA 2LO
187	Simard, Irène (F) 166, rue Principale, Petite-Rivière St-François GOA 2LO
188	Simard, Jeannette (F) 165, rue Principale, Petite-Rivière St-François GOA 2LO
189	Simard, Jérôme (M) 165, rue Principale, Petite-Rivière St-François GOA 2LO
190	Simard, Louis-Charles (M) 204, rue Principale, Petite-Rivière St-François GOA 2LO
191	Simard, Joseph-Abel (M) 204, rue Principale, Petite-Rivière St-François GOA 2LO
192	Simard, Suzette (F) 204, rue Principale, Petite-Rivière St-François GOA 2LO
193	Savard, Luc Prêtre (M) Du Couvent, Petite-Rivière St-François GOA 2LO
194	Tremblay, Léon-Maurice (M) 110, rue Principale, Petite-Rivière St-François GOA 2LO
195	Tremblay, Lina (F) 110, rue Principale, Petite-Rivière St-François GOA 2LO
196	Tremblay, Richard (M) 111, rue Principale, Petite-Rivière St-François GOA 2LO
197	Tremblay, Aurore (F) 111, rue Principale, Petite-Rivière St-François GOA 2LO
198	Tremblay, Hélèna (F) 135, rue Principale, Petite-Rivière St-François GOA 2LO
199	Tremblay, Roger (M) 175, rue Principale, Petite-Rivière St-François GOA 2LO
200	Tremblay, Annette (F) 175, rue Principale, Petite-Rivière St-François GOA 2LO
201	Tremblay, Jean-Noel (M) 175, rue Principale, Petite-Rivière St-François GOA 2LO
202	Tremblay, Victor (M) 187, rue Principale, Petite-Rivière St-François GOA 2LO
203	Tremblay, Léontine (F) 187, rue Principale, Petite-Rivière St-François GOA 2LO
204	Tremblay, Onésime Prêtre (M) 132, rue Principale, Petite-Rivière St-François GOA 2LO
205	Tremblay, Jocelyn (M) 185, rue Principale, Petite-Rivière St-François GOA 2LO
206	Tremblay, Caroline (F) 185, rue Principale, Petite-Rivière St-François GOA 2LO
207	Tremblay, Joseph-Victor (M) 191, rue Principale, Petite-Rivière St-François GOA 2LO
208	Tremblay, Lucienne (F) 191, rue Principale, Petite-Rivière St-François GOA 2LO
209	Tremblay, Louise (F) 191, rue Principale, Petite-Rivière St-François GOA 2LO
210	Tremblay, Jocelyn (M) 203, rue Principale, Petite-Rivière St-François GOA 2LO

RURAL/RURALE		electoral district/circonscription	URBAN/URBAINE	
N°	page	CHARLEVOIX	N°	page
13(R)	N° 5 of/de 6	certified/certifié signature(s)-enumerator(s) / signature(s)-recenseur(s) Hermance Lavoie		N° of/de
polling division / section de vote				polling division / section de vote

F 303 **PRELIMINARY LIST OF ELECTORS**

8.5M-7-79

ELECTIONS CANADA

159597

LISTE PRÉLIMINAIRE DES ÉLECTEURS

This list of qualified electors for the polling division number as set out below was prepared for use at the pending federal election from information obtained at the enumeration and has been certified by the signature(s) below as to completeness and correctness so far as is possible.

La présente constitue la liste des électeurs de la section de vote dont le numéro apparaît plus bas préparée en vue de l'élection fédérale en cours d'après les renseignements recueillis lors du recensement. Le(s) recenseur(s) y a(ont) apposé sa(leur) signature, affirmant que cette liste est aussi complète et exacte que possible.

N°		N°	
211	Tremblay, Eglantine (F) 203, rue Principale, Petite-Rivière St-François GOA 2LO		
212	Tremblay, Janice (F) 145, rue Principale, Petite-Rivière St-François GOA 2LO		
213	Tremblay, Joseph Prêtre (M) rue Du Couvent, Petite-Rivière St-François GOA 2LO		

RURAL/RURALE		electoral district/circonscription	URBAN/URBAINE	
N° 13(R)	page N° 6 of/de 6	CHARLEVOIX	N°	page N° of/de
polling division section de vote		certified / certifié signature(s)-enumerator(s) / signature(s)-recenseur(s) Hermance Tremblay	polling division section de vote	

F 303 — 8 5M-7-79

PRELIMINARY LIST OF ELECTORS

ELECTIONS CANADA

LISTE PRÉLIMINAIRE DES ÉLECTEURS

159598

This list of qualified electors for the polling division number as set out below was prepared for use at the pending federal election from information obtained at the enumeration and has been certified by the signature(s) below as to completeness and correctness so far as is possible.

La présente constitue la liste des électeurs de la section de vote dont le numéro apparaît plus bas préparée en vue de l'élection fédérale en cours d'après les renseignements recueillis lors du recensement. Le(s) recenseur(s) y a(ont) apposé sa(leur) signature, affirmant que cette liste est aussi complète et exacte que possible.

N°		
1	Asselin, Adjutor (M) 271, St-Placide	G0A 1B0
2	Asselin, Cécile (F) 271, St-Placide	G0A 1B0
3	Asselin, Dorila (M) 269, St-Placide	G0A 1B0
4	Asselin, Rosalie (F) 269, St-Placide	G0A 1B0
5	Asselin, Léonard (M) 258, St-Placide	G0A 1B0
6	Asselin, Monique (F) 258, St-Placide	G0A 1B0
7	Asselin, Fernand (M) 138, St-Placide	G0A 1B0
8	Asselin, Yvette (F) 138, St-Placide	G0A 1B0
9	Asselin, Linda (F) 138, St-Placide	G0A 1B0
10	Asselin, Sylvie (F) 138, St-Placide	G0A 1B0
11	Asselin, Christian (M) 138, St-Placide	G0A 1B0
12	Beaudet, J.-Edmond (M) 89, St-Placide	G0A 1B0
13	Beaudet, Denise (F) 89, St-Placide	G0A 1B0
14	Beaudet, Richard (M) 89, St-Placide	G0A 1B0
15	Boivin, René 329, St-Placide	G0A 1B0
16	Boivin, Jean-Marie (M) 329, St-Placide	G0A 1B0
17	Boivin, Olivard (M) 324, St-Placide	G0A 1B0
18	Boivin, Marielle (F) 324, St-Placide	G0A 1B0
19	Boivin, Steeve (M) 324, St-Placide	G0A 1B0
20	Boivin, Arthur (M) 335, St-Placide	G0A 1B0
21	Boivin, Antoinette (F) 335, St-Placide	G0A 1B0
22	Boivin, Dominique (M) 335, St-Placide	G0A 1B0
23	Boivin, Simone (F) 335, St-Placide	G0A 1B0
24	Boivin, Germain (M) 292, St-Placide	G0A 1B0
25	Boivin, Jeanne-D'Arc (F) 292, St-Placide	G0A 1B0
26	Boivin, Gilles (M) 292, St-Placide	G0A 1B0
27	Boivin, Luc (M) 292, St-Placide	G0A 1B0
28	Boivin, Bruno (M) 292, St-Placide	G0A 1B0
29	Boivin, Gaëtan (M) 292, St-Placide	G0A 1B0
30	Boivin, Roland (M) 574, St-Placide	G0A 1B0
31	Boivin, Daniel (M) 583, St-Placide	G0A 1B0
32	Boivin, Richard (M) 583, St-Placide	G0A 1B0
33	Boivin, Claire (F) 583, St-Placide	G0A 1B0
34	Boivin, Françoise, (F) 587, St-Placide	G0A 1B0
35	Boivin, Jacques (M) 589, St-Placide	G0A 1B0
36	Boivin, Louise (F) 589, St-Placide	G0A 1B0
37	Boivin, Henri (M) 590, St-Placide	G0A 1B0
38	Boivin, Marie (F) 590, St-Placide	G0A 1B0
39	Boivin, Henri-Paul (M) 577, St-Placide	G0A 1B0
40	Boivin, Manon (F) 577, St-Placide	G0A 1B0
41	Boivin, Lionel (M) 621, St-Placide	G0A 1B0
42	Boivin, Alfred (M) 621, St-Placide	G0A 1B0
43	Boivin, Madeleine 641, St-Placide	G0A 1B0
44	Bélanger, Joseph (M) 403, St-Placide	G0A 1B0
45	Bélanger, Marie-Rose (F) 403, St-Placide	G0A 1B0
46	Bélanger, Marcel (M) 398, St-Placide	G0A 1B0
47	Bélanger, Cécile (F) 635, St-Placide	G0A 1B0
48	Bélanger, Gisèle (F) 635, St-Placide	G0A 1B0
49	Bélanger, Michel (M) 635, St-Placide	G0A 1B0
50	Bélanger, Roger (M) 635, St-Placide	G0A 1B0
51	Bélanger, Pierrette (F) 635, St-Placide	G0A 1B0
52	Boudreault, Pierre (M) 511, St-Placide	G0A 1B0
53	Boudreault, Marie (F) 511, St-Placide	G0A 1B0
54	Boudreault, Rock (M) 511, St-Placide	G0A 1B0
55	Boudreault, Marcel (M) 587, St-Placide	G0A 1B0
56	Côté, Marcel (M) 127, St-Placide	G0A 1B0
57	Côté, Yvette (F) 127, St-Placide	G0A 1B0
58	Côté, Jeanne (F) 129, St-Placide	G0A 1B0
59	Côté, Gilles (M) 129, St-Placide	G0A 1B0
60	Côté, Céline (F) 129, St-Placide	G0A 1B0
61	Côté, Alain (M) 129, St-Placide	G0A 1B0
62	Côté, Henri (M) 128, St-Placide	G0A 1B0

RURAL/RURALE

N° 14 — page N° 1 of/de 3

polling division / section de vote

electoral district/circonscription: CHARLEVOIX

certified / certifié — signature(s)-enumerator(s) / signature(s)-recenseur(s): Adjutor Asselin

URBAN/URBAINE

N° — page N° — of/de

polling division / section de vote

F 303 **PRELIMINARY LIST OF ELECTORS**

8.5M-7.79

ELECTIONS CANADA

159599

LISTE PRÉLIMINAIRE DES ÉLECTEURS

This list of qualified electors for the polling division number as set out below was prepared for use at the pending federal election from information obtained at the enumeration and has been certified by the signature(s) below as to completeness and correctness so far as is possible.

La présente constitue la liste des électeurs de la section de vote dont le numéro apparaît plus bas préparée en vue de l'élection fédérale en cours d'après les renseignements recueillis lors du recensement. Le(s) recenseur(s) y a(ont) apposé sa(leur) signature, affirmant que cette liste est aussi complète et exacte que possible.

N°		
63	Côté, Colette (F) 128, St-Placide	G0A 1B0
64	Côté, Maurice (M) 247, St-Placide	G0A 1B0
65	Côté, Céline (F) 247, St-Placide	G0A 1B0
66	Côté, Danielle (F) 247, St-Placide	G0A 1B0
67	Côté, Gérard (M) 251, St-Placide	G0A 1B0
68	Côté, Emma (F) 251, St-Placide	G0A 1B0
69	Côté, Aline (F) 251, St-Placide	G0A 1B0
70	Côté, Jacques (M) 251, St-Placide	G0A 1B0
71	Côté, Joseph (M) 253, St-Placide	G0A 1B0
72	Côté, Murielle (F) 253, St-Placide	G0A 1B0
73	Côté, Cyril (M) 349, St-Placide	G0A 1B0
74	Côté, Pauline (F) 349, St-Placide	G0A 1B0
75	Côté, Arthur (M) 369, St-Placide	G0A 1B0
76	Côté, Béatrice (F) 369, St-Placide	G0A 1B0
77	Côté, Jean-Louis (M) 369, St-Placide	G0A 1B0
78	Côté, Colombe (F) 369, St-Placide	G0A 1B0
79	Côté, Bertrand (M) 369, St-Placide	G0A 1B0
80	Côté, Robin (M) 369, St-Placide	G0A 1B0
81	Côté, Madeleine (F) 283, St-Placide	G0A 1B0
82	Côté, Rosaire (M) 293, St-Placide	G0A 1B0
83	Côté, Françoise (F) 293, St-Placide	G0A 1B0
84	Côté, Donald (M) 293, St-Placide	G0A 1B0
85	Côté, Romain (M) 293, St-Placide	G0A 1B0
86	Côté, Raymonde (F) 293, St-Placide	G0A 1B0
87	Côté, François (M) 375, St-Placide	G0A 1B0
88	Côté, Jérémi (M) 383, St-Placide	G0A 1B0
89	Côté, Madeleine (F) 383, St-Placide	G0A 1B0
90	Côté, Luc (M) 383, St-Placide	G0A 1B0
91	Côté, Léo (M) 383, St-Placide	G0A 1B0
92	Côté, Ulric (M) 383, St-Placide	G0A 1B0
93	Côté, André (M) 385, St-Placide	G0A 1B0
94	Côté, Fernande (F) 385, St-Placide	G0A 1B0
95	Côté, Marcellino (M) 385, St-Placide	G0A 1B0
96	Côté, Stéphane (M) 385, St-Placide	G0A 1B0
97	Côté, Guy (M) 541, St-Placide	G0A 1B0
98	Chicoine, Denis (M) 513, St-Placide	G0A 1B0
99	Chicoine, Yvonne (F) 513, St-Placide	G0A 1B0
100	Cunningham, Diane (F) 551, St-Placide	G0A 1B0
101	Cunningham, Carole (F) 551, St-Placide	G0A 1B0
102	Cunningham, Simone (F) 343, St-Placide	G0A 1B0
103	Duchesne, Léger (M) 513, St-Placide	G0A 1B0
104	Duchesne, Annabelle (F) 513, St-Placide	G0A 1B0
105	Duchesne, Pierre (M) 513, St-Placide	G0A 1B0
106	Duchesne, Arthur (M) 541, St-Placide	G0A 1B0
107	Duchesne, Béatrice (F) 541, St-Placide	G0A 1B0
108	Duchesne, Richard (M) 541, St-Placide	G0A 1B0
109	Duchesne, Jean-Robert (M) 641, St-Placide	G0A 1B0
110	Duchesne, Rose-Elaine (F) 641, St-Placide	G0A 1B0
111	Dufour, Denis-Pierre (M) 610, St-Placide	G0A 1B0
112	Dufour, Christiane (F) 610, St-Placide	G0A 1B0
113	Guay, Albert (M) 134, St-Placide	G0A 1B0
114	Guay, Eliane (F) 134, St-Placide	G0A 1B0
115	Guay, Jacques (M) 134, St-Placide	G0A 1B0
116	Guay, Marie (F) 134, St-Placide	G0A 1B0
117	Guay, Philippe (M) 142, St-Placide	G0A 1B0
118	Guay, Wilfrid (M) 144, St-Placide	G0A 1B0
119	Guay, Marie (F) 144, St-Placide	G0A 1B0
120	Guay, André (M) 144, St-Placide	G0A 1B0
121	Guay, Gérard (M) 152, St-Placide	G0A 1B0
122	Guay, Jeanne-D'Arc (F) 152, St-Placide	G0A 1B0
123	Guay, Marie-Claude (F) 152, St-Placide	G0A 1B0
124	Guay, Raymond (M) 156, St-Placide	G0A 1B0

RURAL/RURALE			electoral district/circonscription	URBAN/URBAINE	
N°	page		CHARLEVOIX	N°	page
14	N° 2	of/de 3	certified / certifié signature(s)-enumerator(s) / signature(s)-recenseur(s)		N° of/de
polling division / section de vote				polling division / section de vote	

159600

F 303 **PRELIMINARY LIST OF ELECTORS**

8 5M-7-79

ELECTIONS CANADA

LISTE PRÉLIMINAIRE DES ÉLECTEURS

This list of qualified electors for the polling division number as set out below was prepared for use at the pending federal election from information obtained at the enumeration and has been certified by the signature(s) below as to completeness and correctness so far as is possible.

La présente constitue la liste des électeurs de la section de vote dont le numéro apparaît plus bas préparée en vue de l'élection fédérale en cours d'après les renseignements recueillis lors du recensement. Le(s) recenseur(s) y a(ont) apposé sa(leur) signature, affirmant que cette liste est aussi complète et exacte que possible.

N°		
125	Guay, Rolande (F) 156, St-Placide	G0A 1B0
126	Guay, Serge (M) 156, St-Placide	G0A 1B0
127	Guay, Harold (M) 156, St-Placide	G0A 1B0
128	Guay, Jean-Charles (M) 363, St-Placide	G0A 1B0
129	Guay, Adrienne (F) 363, St-Placide	G0A 1B0
130	Guay, Réanld (M) 363, St-Placide	G0A 1B0
131	Guay, Anne (F) 363, St-Placide	G0A 1B0
132	Guay, France (F) 363, St-Placide	G0A 1B0
133	Guay, Alain (M) 363, St-Placide	G0A 1B0
134	Guay, Marie-Anne (F) 365, St-Placide	G0A 1B0
135	Guay, Lucien (M) 352, St-Placide	G0A 1B0
136	Guay, Adrienne (F) 352, St-Placide	G0A 1B0
137	Guay, Gino (M) 352, St-Placide	G0A 1B0
138	Guay, Jean-Marie (M) 1-353, Placide	G0A 1B0
139	Guay, Jeanne-D'Arc (F) 1-353, St-Placide	G0A 1B0
140	Guay, Marjolaine (F) 574, St-Placide	G0A 1B0
141	Godin, Claude (M) 209, St-Placide	G0A 1B0
142	Godin, Claudette (F) 209, St-Placide	G0A 1B0
143	Godin, Denis (M) 209, St-Placide	G0A 1B0
144	Godin, Gérard (M) 209, St-Placide	G0A 1B0
145	Gagné, Gérard (M) 475, St-Placide	G0A 1B0
146	Gagné, Marguerite (F) 475, St-Placide	G0A 1B0
147	Gagné, Eliodore (M) 521, St-Placide	G0A 1B0
148	Gagné, Rose (F) 521, St-Placide	G0A 1B0
149	Gagné, Arlène (F) 521, St-Placide	G0A 1B0
150	Gagné, Etienne (M) 521, St-Placide	G0A 1B0
151	Gaudreault, Gaëtan (M) 575, St-Placide	G0A 1B0
152	Gauthier, Fernande (F) 583, St-Placide	G0A 1B0
153	Gagnon, Normande (F) 142, St-Placide	G0A 1B0
154	Lavoie, Lucien (M) 125, St-Placide	G0A 1B0
155	Lavoie, Janine (F) 125, St-Placide	G0A 1B0
156	Lavoie, Raymond (M) 125, St-Placide	G0A 1B0
157	Simard, Denis -P. (M) 479, St-Placide	G0A 1B0
158	Simard, Micheline (F) 479, St-Placide	G0A 1B0
159	Tremblay, Marie (F) 275, St-Placide	G0A 1B0
160	Tremblay, Normand (M) 275, St-Placide	G0A 1B0
161	Tremblay, Jean-Marie (M) 275, St-Placide	G0A 1B0
162	Tremblay, Marina (F) 275, St-Placide	G0A 1B0
163	Tremblay, Nicola (M) 275, St-Placide	G0A 1B0
164	Tremblay, Armand (M) 321, St-Placide	G0A 1B0
165	Tremblay, Laurette (F) 321, St-Placide	G0A 1B0
166	Tremblay, Sylvie (F) 321, St-Placide	G0A 1B0
167	Tremblay, Jean-Raymond (M) 353, St-Placide	G0A 1B0
168	Tremblay, Anne-Marie (F) 353, St-Placide	G0A 1B0
169	Tremblay, Sylvain (M) 353, St-Placide	G0A 1B0
170	Tremblay, Mathias (M) 549, St-Placide	G0A 1B0
171	Tremblay, Cécile (F) 549, St-Placide	G0A 1B0
172	Tremblay, Denis (M) 549, St-Placide	G0A 1B0
173	Tremblay, Ghislain (M) 549, St-Placide	G0A 1B0
174	Tremblay, Ann (F) 549, St-Placide	G0A 1B0
175	Tremblay, Rosaire (M) 603, St-Placide	G0A 1B0
176	Tremblay, Rolande (F) 603, St-Placide	G0A 1B0
177	Tremblay, Rosario (M) 605, St-Placide	G0A 1B0
178	Tremblay, Janette (F) 605, St-Placide	G0A 1B0
179	Tremblay, Marlène (F) 605, St-Placide	G0A 1B0
180	Viel, Lucienne (F) 529, St-Placide	G0A 1B0

RURAL/RURALE		electoral district/circonscription	URBAN/URBAINE	
N°	page	CHARLEVOIX	N°	page
14	N° 3 of/de 3	certified / certifié signature(s)-enumerator(s) / signature(s)-recenseur(s)		N° of/de
polling division / section de vote			polling division / section de vote	

159601

F 303 **PRELIMINARY LIST OF ELECTORS**

ELECTIONS CANADA

LISTE PRÉLIMINAIRE DES ÉLECTEURS

85M-7-79

This list of qualified electors for the polling division number as set out below was prepared for use at the pending federal election from information obtained at the enumeration and has been certified by the signature(s) below as to completeness and correctness so far as is possible.

La présente constitue la liste des électeurs de la section de vote dont le numéro apparaît plus bas préparée en vue de l'élection fédérale en cours d'après les renseignements recueillis lors du recensement. Le(s) recenseur(s) y a(ont) apposé sa(leur) signature, affirmant que cette liste est aussi complète et exacte que possible.

N°		N°	
1	Audet Eugène (M) 1124 Mgr de Laval Baie St-Paul, Charl. GOA IBO	32	Bisson Marie-Anna (F) 36 La Marre Baie St-Paul, Charl. GOA IBO
2	Audet Denise (F) 1124 Mgr de Laval Baie St-Paul, Charl. GOA IBO	33	Bolduc Robin (M) 40 La Marre Baie St-Paul, Charl. GOA IBO
3	Audet Hélène (F) 1124 Mgr de Laval Baie St-Paul, Charl. GOA IBO	34	Boivin Lorrainne (F) 153 app.1 Terrasse La Rémi, Baie St-Paul, Charl. GOA IBO
4	Audet Jean-René (M) 1124 Mgr de Laval Baie St-Paul, Charl. GOA IBO	35	Brassard Rachelle (F) 2 St-Jérôme Baie St-Paul, Charl. GOA IBO
5	Audet Solange (F) 1 Terrasse La Rémi Baie St-Paul, Charl. GOA IBO	36	Brassard Roger (M) 2 St-Jérôme Baie St-Paul, Charl. GOA IBO
6	Boily Rosaire (M) 1029 Mgr de Laval Baie St-Paul, Charl. GOA IBO	37	Biledeau Jean-Philippe (M) 6 Côte de la Chapelle, Baie St-Paul, Charl. GOA IBO
7	Boily Suzanne (F) 1029 Mgr de Laval Baie St-Paul, Charl. GOA IBO	38	Biledeau Brigitte (F) 6 Côte de la Chapelle Baie St-Paul, Charl. GOA IBO
8	Boily Andrée (F) 1029 Mgr de Laval Baie St-Paul, Charl. GOA IBO	39	Bélanger Louiselle (F) 1278 Mgr de Laval Baie St-Paul, Charl. GOA IBO
9	Boily Richard (M) 1029 Mgr de Laval Baie St-paul, Charl. GOA IBO	40	Breton Fernande (F) 1037 Mgr de Laval Baie St-Paul, Charl. GOA IBO
10	Boily Julie (F) 1029 Mgr de Laval Baie St-Paul, Charl. GOA IBO	41	Bossé Mario (M) 1129 Mgr de Laval Baie St-Paul, Charl. GOA IBO
11	Bélanger Michel (M) 1110 Mgr de Laval Baie St-Paul, Charl. GOA IBO	42	Bolduc Anita (F) 6 St-Jérôme Baie St-Paul, Charl. GOA IBO
12	Bélanger Martine (F) 1110 Mgr de Laval Baie St-Paul, Charl. GOA IBO	43	Boily Monique (F) 1494 Mgr de Laval Baie St-Paul, Charl. GOA IBO
13	Bélanger Phillippe (M) 1039 Mgr de Laval Baie St-Paul, Charl. GOA IBO	44	Bouchard Claudine (F) 28 rue du Lac Ami Baie St-Paul, Charl. GOA IBO
14	Bélanger Françoise (F) 1039 Mgr de Laval Baie St-Paul, Charl. GOA IBO	45	Boily Ghyslain (M) 1128 Mgr de Laval Baie St-Paul, Charl. GOA IBO
15	Bradet Charles (M) 1059 Mgr de Laval Baie St-Paul, Charl. GOA IBO	46	Bellegarde Céline (F) 1114 Mgr de Laval Baie St-Paul, Charl. GOA IBO
16	Bradet Marie-Andrée (F) 1059 Mgr de Laval Baie St-Paul, Charl. GOA IBO	47	Bluteau Gisèle (F) 1135 Mgr de Laval Baie St-Paul, Charl. GOA IBO
17	Bouchard Normand (M) 1140 Mgr de Laval Baie St-Paul, Charl. GOA IBO	48	Bouchard Maurice (M) 1135 Mgr de Laval Baie St-Paul, Charl. GOA IBO
18	Bolduc Léopold (M) 1144 Mgr de Laval Baie St-Paul, Charl, GOA IBO	49	Bradet Pauline (F) 1309 mgr de Laval Baie St-Paul, Charl. GOA IBO
19	Bolduc Gilberte (F) 1144 Mgr de Laval Baie St-Paul, Charl. GOA IBO	50	Cimon Pauline (F) 43 Côte de la Chapelle Baie St-Paul, Charl. GOA IBO
20	Bolduc Bruno (M) 1144 Mgr de Laval Baie St-Paul, Charl. GOA IBO	51	Cloutier Jean-Marie (M) 85 Terrasse La Rémi Baie St-Paul, Charl. GOA IBO
21	Bolduc Elisabeth (F) 1138 Mgr de Laval Baie St-Paul, Charl. GOA IBO	52	Côté Jocelyn (M) 1422 Mgr de Laval Baie St-Paul, Charl. GOA IBO
22	Bouchard Jean-Guy (M) 1085 Mgr de Laval Baie St-Paul, Charl. GOA IBO	53	Chouinard Francine (F) 1422 Mgr de Laval Baie St-Paul, Charl. GOA IBO
23	Bouchard Réal (M) 1085-2 Mgr de Laval Baie St-Paul, Charl. GOA IBO	54	Côté Paul-Emile (M) 1424 Mgr de Laval Baie St-Paul, Charl. GOA IBO
24	Bouchard Victoire (F) 1085-2 Mgr de Laval Baie St-Paul, Charl. GOA IBO	55	Côté Guylaine (F) 1424 Mgr de Laval Baie St-Paul, Charl. GOA IBO
25	Bouchard Laurette (F) 1095 Mgr de Laval Baie St-Paul, Chral. GOA IBO	56	Côté Steeve (M) 1424 Mgr de Laval Baie St-Paul, Charl. GOA IBO
26	Bouchard Jean-René (M) 1095 Mgr de Laval Baie St-Paul, Charl. GOA IBO	57	Côté Amédé (M) 1600 Mgr de Laval Baie St-Paul, Charl. GOA IBO
27	Bouchard Marial (M) 1095 Mgr de Laval Baie St-Paul, Charl. GOA IBO	58	Côté Jean-François (M) 1503 Mgr de Laval Baie St-Paul, Charl. GOA IBO
28	Bouchard Carl (M) 1095 Mgr de Laval Baie St-Paul, Charl. GOA IBO	59	Côté Marie-Ledy (F) 1333 Mgr de Laval Baie St-Paul, Charl. GOA IBO
29	Bouchard Pascal (M) 1095 Mgr de Laval Baie St-Paul, Charl. GOA IBO	60	Côté Eliette (F) 1333 Mgr de Laval app 1 Baie St-Paul, Charl. GOA IBO
30	Breton Aline (F) 12 La Marre Baie St-Paul, Charl. GOA IBO	61	Côté Julien (M) 1333 Mgr de Laval app 1 Baie St-Paul, Charl. GOA IBO
31	Boivin Léger (M) 32 La Marre Baie St-Paul, Charl. GOA IBO	62	Côté Daniel (M) 16 La Rémi Baie St-Paul, Charl. GOA IBO

RURAL/RURALE		electoral district/circonscription	URBAN/URBAINE	
N° 15	page N° 1 of/de 6	CHARLEVOIX	N°	page N° of/de
polling division section de vote		certified certifié signature(s)-enumerator(s) /signature(s)-recenseur(s) Rachelle Simard	polling division section de vote	

159602

F 303 **PRELIMINARY LIST OF ELECTORS**

85M-7-79

ELECTIONS CANADA

LISTE PRÉLIMINAIRE DES ÉLECTEURS

This list of qualified electors for the polling division number as set out below was prepared for use at the pending federal election from information obtained at the enumeration and has been certified by the signature(s) below as to completeness and correctness so far as is possible.

La présente constitue la liste des électeurs de la section de vote dont le numéro apparaît plus bas préparée en vue de l'élection fédérale en cours d'après les renseignements recueillis lors du recensement. Le(s) recenseur(s) y a(ont) apposé sa(leur) signature, affirmant que cette liste est aussi complète et exacte que possible.

N°		N°	
63	Côté Patrice (M) 1466 Mgr de Laval Baie St-Paul, Charl. GOA IBO	94	Fortin Adrienne (F) 1146 Mgr de Laval Baie St-Paul, Charl. GOA IBO
64	Côté Gaétanne (F) 1466 Mgr de Laval Baie St-Paul, Charl. GOA IBO	95	Fortin Louison (M) 1125 Mgr de Laval Baie St-Paul, Charl. GOA IBO
65	Côté Andrée (F) 1466 Mgr de Laval Baie St-Paul, Charl. GOA IBO	96	Fortin Lucie (F) 1125 Mgr de Laval Baie St-Paul, Charl. GOA IBO
66	Côté Ginette (F) 33 La Rémi, Baie St-Paul Charl. GOA IBO	97	Fortin Johanne (F) 1123 Mgr de Laval Baie St-Paul, Charl. GOA IBO
67	Caron Yvon (M) 1114 Mgr de Laval Baie St-Paul, Charl. GOA IBO	98	Fortion Robert (M) 1127 Mgr de Laval Baie St-Paul, Charl. GOA IBO
68	Côté Jocelyne (F) 1114 Mgr de Laval Baie St-Paul, Charl. GOA IBO	99	Fortin Félix (M) 235 Terrasse La Rémi Baie St-Paul, Charl. GOA IBO
69	Dupont Marcel (M) 19 La Marre Baie St-Paul, Charl. GOA IBO	100	Fortin Pierre (M) 70 Terrasse La Rémi Baie St-Paul, Charl. GOA IBO
70	Defoy Yvon (M) 1118 Mgr de Laval Baie St-Paul, Charl. GOA IBO	101	Fortin Hipolyte (M) 70 Terrasse La Rémi Baie St-PAul, Charl. GOA IBO
71	Desgagné Mariette (F) 1067 Mgr de Laval C.P 919, Baie St-Paul, Charl. GOA IBO	102	Fortin Renald (M) 70 Terrasse La Rémi Baie St-Paul, Charl. GOA IBO
72	Dufour Gérard (M) 1144 Mgr de Laval Baie St-Paul, Charl. GOA IBO	103	Fortin Hortence (F) 49 Côte de la Chapelle Baie St-Paul, Charl. GOA IBO
73	Dufour Paulette (F) 1144 Mgr de Laval Baie St-Paul, Charl. GOA IBO	104	Fraser Patricia (F) 33 Côte de la Chapelle Baie St-Paul, Charl. GOA IBO
74	Defoy Albert (M) 1073 Mgr de laval Baie St-Paul, Charl, GOA IBO	105	Fraser Sylvie (F) 33 Côte de la Chapelle Baie St-Paul, Charl. GOA IBO
75	Defoy Paulette (F) 1073 Mgr de Laval Baie St-Paul, Charl.	106	Fortin Bernard (M) 25 Côte de la Chapelle Baie St-Paul, Charl. GOA IBO
76	Defoy Gaston (M) 1073 Mgr de Laval Baie St-Paul, Charl. GOA IBO	107	Fortin Marie-Emma (F) 25 Côte de la CHapelle Baie St-Paul, Charl. GOA IBO
77	Desgagné Jean-Marc (M) 6 La Marre Baie St-Paul, Charl. GOA IBO	108	Fortin Lucien (M) 25 Côte de la CHapelle Baie St-Paul, Charl. GOA IBO
78	Deschêne André (M) 12 La Marre Baie St-Paul, Charl, GOA IBO	109	Fortin Thomas-Louis (M) 25 Côte de la Chapelle, Baie St-Paul, Charl. GOA IBO
79	Duchesne Yvette (F) 40 La Marre Baie St-Paul, Charl. GOA IBO	110	Fortin Benjamin (M) 31 Côte de la Chapelle Baie St-Paul, Charl. GOA IBO
80	Dufour Lisette (F) 1341 Mgr de Laval Baie St-Paul, Charl. GOA IBO	111	Fortin Jules-Aimé (M) 1 Terrasse La Rémi Baie St-Paul, Charl. GOA IBO
81	Dufour Maurice (M) 1341 Mgr de Laval Baie St-Paul, Charl. GOA IBO	112	Fortin Jean-René (M) 1219 Mgr de Laval Baie St-Paul, Charl. GOA IBO
82	Dufour Martin (M) 1341 Mgr de Laval Baie St-Paul, Charl. GOA IBO	113	Fortin Lison (F) 1219 Mgr de Laval Baie St-Paul, Charl. GOA IBO
83	Dufour Roger (M) 1341 Mgr de Laval Baie St-Paul, Charl, GOA IBO	114	Fortin Manon (F) 1219 Mgr de Laval Baie St-Paul, Charl. GOA IBO
84	Dufour Denis (M) 1337 Mgr de Laval Baie St-Paul, Charl. GOA IBO	115	Fortin Cérila (F) 1104 Mgr de Laval Baie St-Paul, Charl. GOA IBO
85	Dufour Huguette (F) 14 St-Jérôme Baie St-Paul, Charl. GOA IBO	116	Fortin Léonard (M) 43 Côte de la Chapelle Baie St-Paul, Charl. GOA IBO
86	Dufour Rita (F) 1485 Mgr de Laval Baie StPaul, Charl. GOA IBO	117	Fortin Marie-Paule (F) 8 St-Jérôme Baie St-Paul, Charl. GOA IBO
87	Duchesne Martial (M) 22 rue du Lac Ami Baie St-Paul, Charl. GOA IBO	118	Fortier Francine (F) C.P 575, Mgr de Laval Baie St-Paul, Charl. GOA IBO
88	Duchesne Michel (M) 28 rue du Lac Ami Baie St-Paul, Charl. GOA IBO	119	Gauthier Jean-Louis (M) 1047 Mgr de Laval Baie St-Paul, Charl. GOA IBO
89	Duchesne Laurent (M) 1493 Mgr de Laval Baie St-Paul, Charl. GOA IBO	120	Gauthier Guylaine (F) 1047 Mgr de Laval Baie St-Paul, Charl. GOA IBO
90	Duchesne Marie-Paule)F) 1493 Mgr de Laval Baie St-Paul, Charl. GOA IBO	121	Gauthier Marie-Jeanne (F) 1047 Mgr de Laval Baie St-Paul, Charl. GOA IBO
91	Duchesne Danièle (F) 1493 Mgr de Laval Baie St-Paul, Charl. GOA IBO	122	Guay Marcellin (M) 1120 Mgr de Laval Baie St-Paul, Charl. GOA IBO
92	Duchesne Donald (M) 1493 Mgr de Laval Baie St-PAul, Charl. GOA IBO	123	Guay Luc (M) 1120 Mgr de Laval Baie St-Paul, Charl. GOA IBO
93	Duchesne Louise (F) 1493 Mgr de Laval Baie St-Paul, Charl. GOA IBO	124	Guay Robin (M) 1120 Mgr de Laval Baie St-Paul, Charl. GOA IBO

RURAL/RURALE	electoral district/circonscription	URBAN/URBAINE
N° 15 page N° 2 of/de 6	CHARLEVOIX	N° page N° of/de
polling division section de vote	certified certifié — signature(s)-enumerator(s) / signature(s)-recenseur(s) Rachelle Simard	polling division section de vote

159603

F 303 8 5M 7 79

PRELIMINARY LIST OF ELECTORS

ELECTIONS CANADA

LISTE PRÉLIMINAIRE DES ÉLECTEURS

This list of qualified electors for the polling division number as set out below was prepared for use at the pending federal election from information obtained at the enumeration and has been certified by the signature(s) below as to completeness and correctness so far as is possible.

La présente constitue la liste des électeurs de la section de vote dont le numéro apparaît plus bas préparée en vue de l'élection fédérale en cours d'après les renseignements recueillis lors du recensement. Le(s) recenseur(s) y a(ont) apposé sa(leur) signature, affirmant que cette liste est aussi complète et exacte que possible.

N°		N°	
125	Guay Nathalie (F) 1120 Mgr de Laval Baie St-Paul, Charl. GOA IBO	156	Gagnon Jean-Marc (M) 1485 Mgr de Laval Baie St-Paul, Charl. GOA IBO
126	Girard Marlène (F) 1035 Mgr de Laval Baie St-Paul, Charl. GOA IBO	157	Gagnon Jacqueline (F) 22 rue du Lac Ami Baie St-Paul, Charl. GOA INO
127	Gilbert Ginette (F) 1140 Mgr de Laval Baie St-Paul, Charl. GOA IBO	158	Gagnon Mario (M) 1135 Mgr de Laval Baie St-Paul, Charl. GOA IBO
128	Gagnon Rosaire (M) 1138 Mgr de Laval Baie St-Paul, Charl. GOA IBO	159	Girard Rodrigue (M) C.P 575 Mgr de Laval Baie St-Paul, Charl. GOA IBO
129	Girard Martine (F) 1146 app 1-Mgr de Laval Baie St-Paul, Charl. GOA IBO	160	Henry Carl (M) 153 app 3-Terrasse La Rémi Baie St-Paul, Charl. GOA IBO
130	Gagnon Pierrette (F) 1085 Mgr de Laval Baie St-Paul, Charl. GOA IBO	161	Harvey Liliane (F) Mgr de Laval 1307 Baie St-Paul, Charl. GOA IBO
131	Gagnon Roddy (M) 1180 Mgr de Laval Baie St-Paul, Charl. GOA IBO	162	Julien Raymonde (F) 33 La Marre Baie St-Paul, Charl. GOA IBO
132	Gravel Marie-Rose (F) 1129 Mgr de Laval Baie St-Paul, Charl. GOA IBO	163	Lavoie Denis (M) 1035 Mgr de Laval Baie St-Paul, Charl, GOA IBO
133	Guay Eustache (M) 1129 app 2, Mgr de Laval Baie St-Paul, Charl. GOA IBO	164	Larouche Jeannette (F) 1053 Mgr de Laval Baie St-Paul, Charl. GOA IBO
134	Gauthier Jeannine (F) 63 La Marre Baie St-Paul, Charl. GOA IBO	165	Lavoie Gilberte (F) 1120 Mgr de Laval Baie St-Paul, Charl.
135	Gagnon Marcel (M) 61 Côte de la Chapelle Baie St-Paul, Charl. GOA IBO	166	Langevin Marc (M) 1126 Mgr de Laval Baie St-Paul, Charl. GOA IBO
136	Gagnon Jeanne-D'Arc (F) 37 Côte de la Chapelle, Baie St-Paul,Charl. GOA IBO	167	Lavoie Gaétanne (F) 1126 Mgr de Laval Baie St-Paul, Charl. GOA IBO
137	Genest Ghyslaine (F) 33 Côte de la Chapelle Baie St-Paul, Charl. GOA IBO	168	Lavoie Jacqueline (F)1073-2 Mgr de Laval Baie St-Paul, Charl. GOA IBO
138	Grenon Rose (F) 31 Côte de la Chapelle Baie St-Paul, Charl. GOA IBO	169	Lavoie Chantale (F) 10 La Marre Baie St-Paul, Charl. GOA IBO
139	Gosselin Murielle (F) 45 Côte de la Chapelle Baie St-Paul, Charl. GOA IBO	170	Lavoie Marcel (M) La Marre 10 Baie St-Paul, Charl. GOA IBO
140	Guay Hélène (F) 1219 Mgr de Laval Baie St-Paul, Charl. GOA IBO	171	Lavoie Jeannine (F) 10 La Marre Baie St-Paul, Charl. GOA IBO
141	Guay Paul-Aimé (M) 1037 Mgr de Laval Baie St-Paul, CHarl. GOA IBO	172	Lavoie Antonien (M) 10 La Marre Baie St-Paul, Charl. GOA IBO
142	Gagnon Marcel (M) 1129 Mgr de Laval Baie St-Paul, Charl. GOA IBO	173	Labbé Marcel (M) 7o La Marre Baie St-Paul, Charl. GOA IBO
143	Gagnon Line (F) 1129 Mgr de Laval Baie St-Paul, Charl. GOA IBO	174	Labbé Isabelle (F) 70 La Marre Baie St-Paul, Charl. GOA IBO
144	Gagnon Johanne (F) Mgr de Laval Baie St-Paul, Charl. GOA IBO	175	Labbé Dominique (M) 70 La Marre Baie St-Paul, Charl. GOA IBO
145	Gravel Télesphore (M) 6 St-Jérôme Baie St-Paul, Charl. GOA IBO	176	Labbé Bruno (M) 70 La Marre Baie St-Paul, Charl. GOA IBO
146	Gravel Raymond (M) 14 St-Jérôme Baie St-Paul, Charl. GOA IBO	177	Labbé Paul (M) 63 La Marre Baie St-Paul, Charl. GOA IBO
147	Girard Antoine (M) 7 St-Jérôme Baie St-Paul, Charl. GOA IBO	178	Larouche Alida (F) 30 La Marre Baie St-Paul, Charl. GOA IBO
148	Gravel Clarisse (F) 12 St-Jérôme, R.R 5 Baie St-Paul, Charl. GOA IBO	179	Larouche Julie (F) 30 La Marre Baie St-Paul, Charl. GOA IBO
149	Gilbert Maurice (M) 137 St-Jérôme Baie St-Paul, Charl. GOA IBO	180	Larouche Adélard (M) 30 La Marre Baie St-PAul, Charl. GOA IBO
150	Gravel Robert (M) 147 St-Jérôme Baie St-PAul, Charl. GOA IBO	181	Larouche Benoît (M) 30 La Marre Baie St-Paul, Charl. GOA IBO
151	Gauthier Suzanne (F) 147 St-Jérôme Baie St-Paul, Charl. GOA IBO	182	Larouche Ghyslain (M) 30 La Marre Baie St-PAul, Charl. GOA IBO
152	Guay Eustache (M) 1129 app 3- Mgr de Laval Baie St-Paul, Charl. GOA IBO	183	Labbé Robert (M) 1246 Mgr de Laval Baie St-Paul, Charl. GOA IBO
153	Gagné Marc-André (M) 1494 Mgr de Laval Baie St-Paul, Charl. GOA IBO	184	Lévesque Ginette (F) 1246 Mgr de Laval Baie St-Paul, Charl. GOA IBO
154	Gagnon Rémi (M) 1475 Mgr de Laval Baie St-Paul, Charl. GOA IBO	185	Labbé Jean (M) 1244 Mgr de Laval Baie St-Paul, Charl. GOA IBO
155	Gagnon Doris (F) 1475 Mgr de Laval Baie St-Paul, Charl. GOA IBO	186	Labbé Christiane (F) 1244 Mgr de Laval Baie St-Paul, Charl. GOA IBO

RURAL/RURALE		electoral district/circonscription	URBAN/URBAINE	
N°	page	CHARLEVOIX	N°	page
15	N° 3 of/de 6	certified / certifié signature(s)-enumerator(s) / signature(s)-recenseur(s) Rachelle Simard		N° of/de
polling division / section de vote			polling division / section de vote	

159604

F 303 8 5M 7 79

PRELIMINARY LIST OF ELECTORS

ELECTIONS CANADA

LISTE PRÉLIMINAIRE DES ÉLECTEURS

This list of qualified electors for the polling division number as set out below was prepared for use at the pending federal election from information obtained at the enumeration and has been certified by the signature(s) below as to completeness and correctness so far as is possible.

La présente constitue la liste des électeurs de la section de vote dont le numéro apparaît plus bas préparée en vue de l'élection fédérale en cours d'après les renseignements recueillis lors du recensement. Le(s) recenseur(s) y a(ont) apposé sa(leur) signature, affirmant que cette liste est aussi complète et exacte que possible.

N°	
187	Lavoie Paul-Henrie (M) 1189 Mgr de Laval Baie St-Paul, Charl. GOA IBO
188	Lavoie Séraphine (F) 1189 Mgr de Laval Baie St-Paul, Charl. GOA IBO
189	Laperrière Hélène (F) 151 Terrasse La Rémi Baie St-Paul, Charl. GOA IBO
190	Lavoie Thérèse (F) 70 Terrasse La Rémi Baie St-Paul, Charl. GOA IBO
191	Laliberté Jacques (M) 63 Côte de la Chapelle Baie St-Paul, Charl. GOA IBO
192	Laliberté Elise (F) 63 Côte de la Chapelle Baie St-Paul, Charl. GOA IBO
193	Labbé Jacques (M) 53 Côte de la Chapelle Baie St-Paul, Charl. GOA IBO
194	Labbé Claire (F) 53 Côte de la Chapelle Baie St-Paul, Charl. GOA IBO
195	Labbé Gaétan (M) 53 Côte de la Chapelle Baie St-Paul, Charl. GOA IBO
196	Labbé Jean-Claude (M) 47 Côte de la Chapelle Baie St-Paul, Charl. GOA IBO
197	Lavoie Claudette (F) 47 Côte de la Chapelle Baie St-Paul, Charl. GOA IBO
198	Labbé Jean-François (M) 47 Côte de la Chapelle, Baie St-Paul, Charl. GOA IBO
199	Labbé Stéphan (M) 47 Côte de Chapelle Baie St-Paul, Charl. GOA IBO
200	Lajoie Jules (M) 10 Terrasse La Rémi Baie St-Paul, Charl. GOA IBO
201	Labbé François (M) 1203 Mgr de Laval Baie St-Paul, Charl. GOA IBO
202	Labbé Gabrielle (F) 1203 Mgr de Laval Baie St-Paul, Charl. GOA IBO
203	Labbé Régis (M) 1203 Mgr de Laval Baie St-Paul, Charl. GOA IBO
204	Labbé Marise (F) 1203 Mgr de Laval Baie St-PAul, Charl. GOA IBO
205	Labbé Anne-Marie (F) 1203 Mgr de Laval Baie St-Paul, Charl. GOA IBO
206	Labbé Patrice (M) 1278 Mgr de Laval Baie St-PAul, Charl. GOA IBO
207	Labbé Daniel (M) 45 Côte de la CHapelle Baie St-PAul, Charl. GOA IBO
208	Labbé Françoise (F) 1103 Mgr de Laval Baie ST-PAul, Charl. GOA IBO
209	Labbé Madeleine (F) 1341 Mgr de Laval Baie St-Paul, Charl. GOA IBO
210	Lavoie Georgette (F) 7 St-Jérôme Baie St-PAul, Charl. GOA IBO
211	Lavoie Jean-Claude(M) 12 St-Jérôme R.R 5 Baie St-Paul, Charl. GOA IBO
212	Lavoie Henrie (M) 1432 Mgr de Laval Baie St-PAul, Charl. GOA IBO
213	Langlois Diane (F) 1128 Mgr de Laval Baie St-Paul, Charl. GOA IBO
214	Lavoie Dominique (M) 1309 Mgr de Laval Baie St-Paul, Charl. GOA IBO
215	Morin Yvon (M) 29 La Marre Baie St-PAul, Charl. GOA IBO
216	Mathieu Suzanne (F) 1100 Mgr de Laval Baie St-Paul, Cahrl. GOA IBO
217	Morin Marlène (F) 1118 Mgr de Laval Baie St-Paul, Charl. GOA IBO
218	Marier Linda (F) 6 La Marre Baie St-PAul, Charl. GOA IBO
219	Morin Denis (M) 33 La Marre Baie St-PAul, Charl. GOA IBO
220	Ouellet Réjean (M) 1067 Mgr de Laval Baie St-PAul, Charl. GOA IBO
221	Pilote Jean-Rock (M) 1106 Mgr de Laval Baie St-Paul, Charl. GOA IBO
222	Pilote Laurenna (F) 1106 Mgr de Laval Baie St-Paul, Charl. GOA IBO
223	Perron René (M) 1129 Mgr de Laval Baie St-Paul, Charl. GOA IBO
224	Pilote Rachelle (F) 235 Terrasse La Rémi Baie St-Paul, Charl. GOA IBO
225	Perron Ginette (F) 61 Côte de La Chapelle Baie St-PAul, Charl. GOA IBO
226	Perron Rosita (F) 1129 Mgr de Laval Baie St-PAul, Charl. GOA IBO
227	Pilote Jean-Marie (M) 8 St-Jérôme Baie St-Paul, Charlevoix GOA IBO
228	Pilote Jean-Guy (M) 8 St-Jérôme Baie St-Paul, Charl. GOA IBO
229	Pilote Réal (M) 1471 Mgr de Laval Baie St-PAul, Charl. GOA IBO
230	Pilote Yolande (F) 1471 Mgr de Laval Baie St-Paul, Charl. GOA IBO
231	Pilote Yvon (M) 1471 Mgr de Laval Baie St-Paul, Charl. GOA IBO
232	Pilote Denis (M) 1471 Mgr de Laval Baie St-Paul, Charl. GOA IBO
233	Pilote Eric (M) 1471 Mgr de Laval Baie St-Paul, Charl. GOA IBO
234	Raymond Arlette (F) 1128 app 3 Mgr de Laval Baie St-Paul, Charl. GOA IBO
235	Ringuette René (M) 37 Côte de La Chapelle Baie St-PAul, Charl. GOA IBO
236	Ringuette Michel (M) 37 Côte de La Chapelle Baie St-Paul, Charl. GOA IBO
237	Simard Jean-Paul (M) 19 La Marre Baie St-Paul, Charl. GOA IBO
238	Simard Marie-Luce (F) 19 La Marre Baie St-Paul, Charl. GOA IBO
239	Simard Martin (M) 19 La Marre Baie St-Paul, Charl. GOA IBO
240	Simard Rachelle (F) 19 La Marre Baie St-Paul, Charl. GOA IBO
241	Simard Gilles (M) 19-A La Marre Baie St-Paul, Charl. GOA IBO
242	Simard Lise (F) 19-A La Marre Baie St-Paul, Charl. GOA IBO
243	Simard Jean-Charles (M) 25 La Marre Baie St-Paul, Charl. GOA IBO
244	Simard Mathilde (F) 25 La Marre Baie ST-Paul, Charl. GOA IBO
245	Simard Isabelle (F) 29 La Marre Baie St-Paul, Charl. GOA IBO
246	Simard Jean-Baptiste (M) 1102 Mgr de Laval Baie St-Paul, Charl. GOA IBO
247	Senneville Jeanne (F) 1102 Mgr de Laval Baie St-Paul, Charl. GOA IBO
248	Simard Florence (F) 1033 Mgr de Laval Baie St-Paul, Charl. GOA IBO

RURAL/RURALE		electoral district/circonscription	URBAN/URBAINE	
N° 15	page N° 4 of/de 6	CHARLEVOIX	N°	page N° of/de
polling division section de vote		certified certifié signature(s)-enumerator(s) / signature(s)-recenseur(s) Rachelle Simard		polling division section de vote

F 303 PRELIMINARY LIST OF ELECTORS

85M-7-79

ELECTIONS CANADA

159605

LISTE PRÉLIMINAIRE DES ÉLECTEURS

This list of qualified electors for the polling division number as set out below was prepared for use at the pending federal election from information obtained at the enumeration and has been certified by the signature(s) below as to completeness and correctness so far as is possible

La présente constitue la liste des électeurs de la section de vote dont le numéro apparaît plus bas préparée en vue de l'élection fédérale en cours d'après les renseignements recueillis lors du recensement. Le(s) recenseur(s) y a(ont) apposé sa(leur) signature, affirmant que cette liste est aussi complète et exacte que possible.

N°		N°	
249	Simard Gaston (M) 1041 Mgr de Laval Baie St-Paul, Charl. GOA IBO	280	Simard Léonard (M) 1400 Mgr de Laval Baie St-Paul, Charl. GOA IBO
250	Simard Céline (F) 1041 Mgr de Laval Baie St-Paul, Charl. GOA IBO	281	Simard Blanche (F) 1400 Mgr de laval Baie St-Paul, Charl. GOA IBO
251	ST-Jacques Michel (M) 1128 app 3 Mgr de Laval, Baie St-Paul, Charl. GOA IBO	282	Simard Louise (F) 1400 Mgr de Laval Baie St-Paul, Charl. GOA IBO
252	Simard Eugène (M) 1146 Mgr de Laval Baie St-Paul, Charl. GOA IBO	283	Simard Bertrand (M) 1540 Mgr de Laval Baie St-Paul, Charl. GOA IBO
253	Simard Claude (M) 1077 Mgr de Laval Baie St-Paul, Charl. GOA IBO	284	Simard Laure-Emma (F) 1540 Mgr de Laval Baie St-Paul, Charl. GOA IBO
254	Simard Mario (M) 1146 app 1 Mgr de Laval Baie St-Paul, Charl. GOA IBO	285	Simard Christine (F) 1540 Mgr de Laval Baie St-Paul, Charl. GOA IBO
255	Simard Gabriel (M) 1123 Mgr de Laval Baie St-Paul, Charl. GOA IBO	286	Simard Arthur (M) 1461 Mgr de Laval Baie St-Paul, Charl. GOA IBO
256	Simard Pierrette (F) 1129 app 2 Mgr de Laval, Baie St-Paul, Charl. GOA IBO	287	Simard Gisèle (F) 1461 Mgr de Laval Baie ST-Paul, Charl. GOA IBO
257	Simard Amboise (M) 67 La Marre Baie St-Paul, Charl. GOA IBO	288	Saulnier Jacques (M) 1463 Mgr de Laval Baie St-Paul, Charl. GOA IBO
258	Simard Julia (F) 67 La Marre Baie St-Paul, Charl. GOA IBO	289	Saulnier Lucille (F) 1463 Mgr de Laval Baie St-Paul, Charl. GOA IBO
259	Simard Normand (M) 217 Terrasse La Rémi Baie St-Paul, Charl. GOA IBO	290	Simard Rachelle (Côté) (F) 1503 Mgr de Laval Baie St-Paul, Charl. GOA IBO
260	Simard Claudette (F) 217 Terrasse La Rémi Baie St-Paul, Charl. GOA IBO	291	Simard Lucie (F) 16 La Rémi Baie St-Paul, Charl. GOA IBO
261	Simard Rémi (M) 209 Terrasse La Rémi Baie St-Paul, Charl. GOA IBO	292	Simard Ghyslain (M) 1128 Mgr de Laval Baie St-Paul, Charl. GOA IBO
262	Savard Raymonde (F) 209 Terrasse La Rémi Baie St-Paul, Charl. GOA IBO	293	Tremblay Francine (F) 1031 Mgr de Laval Baie St-Paul, Charl. GOA IBO
263	Simard Marcellin (M) 129 Terrasse La Rémi Baie St-Paul, Charl. GOA IBO	294	Tremblay Cyril (M) 1031 Mgr de Laval Baie St-Paul, Charl. GOA IBO
264	Simard Claire (F) 129 Terrasse La Rémi Baie St-Paul, Charl. GOA IBO	295	Tremblay Martin (M) 1132 Mgr de Laval Baie St-Paul, Charl. GOA IBO
265	Simard Réal (M) 129 Terrasse La Rémi Baie St-Paul, Charl. GOA IBO	296	Tremblay Jeannine (F) 1132 Mgr de Laval Baie St-Paul, Charl. GOA IBO
266	Simard Alain (M) 129 Terrasse La Rémi Baie St-Paul, Charl. GOA IBO	297	Tremblay Jean-Paul (M) 1073-2 Mgr de Laval Baie St-Paul, Charl. GOA IBO
267	Simard Sylvain (M) 129 Terrasse La Rémi Baie St-Paul, Charl. GOA IBO	298	Tremblay Louise (F) 1180 Mgr de Laval Baie St-Paul, Charl. GOA IBO
268	Simard Octavie (F) 70 Terrasse La Rémi Baie St-Paul, Charl. GOA IBO	299	Tremblay Roland (M) 1107 Mgr de Laval Baie St-PAul, Charl. GOA IBO
269	Simard Abraam (M) 65 Côte de la Chapelle Baie St-Paul, Charl. GOA IBO	300	Tremblay Irma (F) 1127 Mgr de Laval Baie St-Paul, Charl. GOA IBO
270	Simard Angèle (F) 65 Côte de la Chapelle Baie St-Paul, Charl. GOA IBO	301	Tremblay Bernard (M) 1256 Mgr de Laval Baie st-Paul, Charl. GOA IBO
271	Simard Jean-Nyl (M) 65 Côte de la Chapelle Baie St-Paul, Charl. GOA IBO	302	Tremblay Monique (F) 1256 Mgr de Laval Baie St-Paul, Charl. GOA IBO
272	Simard Marguerite (F) 14 Côte de la Chapelle Baie St-Paul, Charl. GOA IBO	303	Tremblay Gérald (M) 153 Terrasse La Rémi Baie ST-Paul, Charl. GOA IBO
273	Simard Rosanne (F) I Terrasse La Rémi Baie St-Paul, Charl. GOA IBO	304	Tremblay Rolande (F) 153 Terrasse La Rémi Baie St-Paul, Charl. GOA IBO
274	Simard Jules-Fabien (M) 1104 Mgr de Laval Baie St-Paul, Charl. GOA IBO	305	Tremblay Pierre (M) 173 Terrasse La Rémi Baie st-Paul, Charl. GOA IBO
275	Simard Charles-Auguste (M) 1104 Mgr de Laval Baie St-Paul, Charl. GOA IBO	306	Tremblay Lili (F) 123 Terrasse La Rémi Baie St-Paul, Charl. GOA IBO
276	Simard Luc-Fabien (M) 1057 Mgr de Laval Baie St-Paul, Charl. GOA IBO	307	Tremblay Georges-Edouard (M) 49 Côte de la Chapelle, Baie st-Paul, Charl. GOA IBO
277	Simard Micheline (F) 1057 Mgr de Laval Baie St-PAul, Charl. GOA IBO	308	Tremblay Rose (F) 31 Côte de la Chapelle Baie St-Paul, Charl. GOA IBO
278	Simard Diane (F) 1337 Mgr de Laval Baie St-Paul, Charl. GOA IBO	309	Tremblay Francine (F) 10 Terrasse La Rémi Baie St-Paul, Charl. GOA IBO
279	Simard Pierrette (F) 1129 app 3 Mgr de Laval Baie St-Paul, Charl. GOA IBO	310	Tremblay Guy (M) 5 St-Jérôme R.R 5 Baie St-Paul, Charl. GOA IBO

RURAL/RURALE	electoral district/circonscription	URBAN/URBAINE
N° 15	page N° 5 of/de 6	CHARLEVOIX	N°	page N° of/de
polling division section de vote	certified certifié signature(s)-enumerator(s) / signature(s)-recenseur(s) Rachelle Simard	polling division section de vote

159606

F 303 **PRELIMINARY LIST OF ELECTORS**

8 5M-7-79

ELECTIONS CANADA

LISTE PRÉLIMINAIRE DES ÉLECTEURS

This list of qualified electors for the polling division number as set out below was prepared for use at the pending federal election from information obtained at the enumeration and has been certified by the signature(s) below as to completeness and correctness so far as is possible.

La présente constitue la liste des électeurs de la section de vote dont le numéro apparaît plus bas préparée en vue de l'élection fédérale en cours d'après les renseignements recueillis lors du recensement. Le(s) recenseur(s) y a(ont) apposé sa(leur) signature, affirmant que cette liste est aussi complète et exacte que possible.

N°		N°	
311	Tremblay Johanne (F) 5 St-Jérôme R.R 5 Baie St-Paul, Charl. GOA IBO		
312	Tremblay Gérald (M) 1307 Mgr de Laval Baie St-Paul, Charl. GOA IBO		
313	Tremblay Lucette (F) 1424 Mgr de Laval Baie St-Paul, Charl. GOA IBO		
314	Tremblay Denis (M) 1466 Mgr de Laval Baie St-Paul, Charl. GOA IBO		
315	Vandal Diane (F) 7 St-Jérôme Baie St-Paul, Charl. GOA IBO		

RURAL/RURALE

N° 15 | page N° 6 of/de 6

polling division / section de vote

electoral district/circonscription: CHARLEVOIX

certified / certifié

signature(s)-enumerator(s) / signature(s)-recenseur(s): Rachelle Simard

URBAN/URBAINE

N° | page N° of/de

polling division / section de vote

F 303 PRELIMINARY LIST OF ELECTORS

ELECTIONS CANADA

LISTE PRÉLIMINAIRE DES ÉLECTEURS

159607

8.5M 7.79

This list of qualified electors for the polling division number as set out below was prepared for use at the pending federal election from information obtained at the enumeration and has been certified by the signature(s) below as to completeness and correctness so far as is possible.

La présente constitue la liste des électeurs de la section de vote dont le numéro apparaît plus bas préparée en vue de l'élection fédérale en cours d'après les renseignements recueillis lors du recensement. Le(s) recenseur(s) y a(ont) apposé sa(leur) signature, affirmant que cette liste est aussi complète et exacte que possible.

N°		N°	
1	Asselin, Alberte (F) 11 Rue des Fillion, App.14 GOA1BO	32	Bradet, Marie-Paule (F) Rue de la Lumière GOA1BO
2	Audet, Julie (F) 11 Rue des Fillion, App.23 GOA1BO	33	Bouchard, José (M) 21 Rue de la Lumière GOA1BO
3	Audet, Yvan (M) 3 Bas de la Baie GOA1BO	34	Bouchard, Adélard (M) 24 Rue de la Lumière GOA1BO
4	Audet, Joseph (M) 3 Bas de la Baie GOA1BO	35	Bouchard, Diane (F) 4 Rue Menaud, App.4 GOA1BO
5	Audet, Raymond (M) 5 Bas de la Baie GOA1BO	36	Boivin, Ghyslaine (F) 30 Rue des Fillion GOA1BO
6	Audet, Ginette (F) 27 Bas de la Baie GOA1BO	37	Boivin, Joachim (M) 30 Rue des Fillion GOA1BO
7	Boulianne, Marcel (M) 26 Rue de la Lumière GOA1BO	38	Bouchard, Gilles (M) 28 Rue des Fillion GOA1BO
8	Boudreault, Yvette (F) 26 Rue de la Lumière GOA1BO	39	Bouchard, Denise (F) 28 Rue des Fillion GOA1BO
9	Boulianne, Daniel (M) 26 Rue de la Lumière GOA1BO	40	Boutet, Roberto (M) 11 Rue des Fillion, App.22 GOA1BO
10	Bélanger, Rpbert (M) 52 Rue de la Lumière GOA1BO	41	Bouchard, Martine (F) 11 Rue des Fillinn, App.22 GOA1BO
11	Blais, Marc (M) 43 Rue de la Lumière GOA1BO	42	Boudreault, Jeannot (M) 11 Rue des Fillion, App.27 GOA1BO
12	Bolduc, Roméo (M) 65 Rue de la Lumière GOA1BO	43	Bouchard, Lyne (F) 11 Rue des Fillion, App.28 GOA1BO
13	Bolduc, Raymonde (F) 65 Rue de la Lumière GOA1BO	44	Bouchard, Doris (F) 11 Rue des Fillion, App.28 GOA1BO
14	Bolduc, Nathalie (F) 65 Rue de la Lumière GOA1BO	45	Bouchard, Marie-France (F) 2 Rue des Erables GOA1BO
15	Bruyères, Alfred (M) 63 Rue de la Lumière GOA1BO	46	Bouchard, Suzanne (F) 10 Rue des Erables GOA1BO
16	Bruyères, Monique (F) 63 Rue de la Lumière GOA1BO	47	Boivin, Yvon (M) 13 Rue des Erables GOA1BO
17	Bradet, Louison (M) 67 Rue de la Lumière GOA1BO	48	Boily, Patricia (F) 28 Bas de la Baie GOA1BO
18	Bhérer, Mariette (F) 67 Rue de la Lumière GOA1BO	49	Boily, Zemilda (M) 28 Bas de la Baie GOA1BO
19	Boivin, Marc (M) 69 Rue de la Lumière GOA1BO	50	Bouchard, Lisette (F) 24 Rue de la Lumière GOA1BO
20	Bouchard, Adélard (M) 24 Rue de la Lumière GOA1BO	51	Bolet, Josée (F) 37 Rue de la Lumière GOA1BO
21	Bossé, Jean-Roch (M) 2 Rue Bellevue GOA1BO	52	Bouchard, Florent (M) 4 Rue Bellevue GOA1BO
22	Bossé, Denise (F) 2 Rue Bellevue GOA1BO	53	Bouchard, Lucienne (F) 4 Rue Bellevue GOA1BO
23	Bolduc, Jean-Louis (M) 9 Rue Bellevue GOA1BO	54	Bouchard, Simon (M) 17 Bas de la Baie GOA1BO
24	Belley, Diane (F) 15 Rue Bellevue GOA1BO	55	Boily, Paul-Henry (M) 27 Bas de la Baie GOA1BO
25	Bélanger, Diane (F) 14 Rue Bellevue GOA1BO	56	Boily, Alain (M) 27 Bas de la Baie GOA1BO
26	Bélanger, Denis (M) 14 Rue Bellevue GOA1BO	57	Boily, Guy (M) 27 Bas de la Baie GOA1BO
27	Bouchard, Hélène (F) 27 Rue Bellevue GOA1BO	58	Boily, Albertine (F) 59 Bas de la Baie GOA1BO
28	Bouchard, Luc (M) 27 Rue Bellevue GOA1BO	59	Breton, André (M) 8 Rue Bellevue GOA1BO
29	Bouchard, Guy (M) 27 Rue Bellevue GOA1BO	60	Belisle, François (M) 21 Rue Bellevue GOA1BO
30	Boivin, Gaetane (F) 33 Rue Bellevue GOA1BO	61	Belisle, Céline (F) 21 Rue Bellevue GOA1BO
31	Bélanger, Yvon (M) 34 Rue Bellevue, App.1 GOA1BO	62	Bélanger, Huguette (F) 61 Rue de la Lumière, App.3 GOA1BO

RURAL/RURALE

N° 16(R) page N° 1 of/de 6

polling division section de vote

electoral district/circonscription: Charlevoix

certified/certifié signature(s)-enumerator(s) / signature(s)-recenseur(s): Martial Ménard

URBAN/URBAINE

N° page N° of/de

polling division section de vote

159608

F 303 PRELIMINARY LIST OF ELECTORS

ELECTIONS CANADA

LISTE PRÉLIMINAIRE DES ÉLECTEURS

8.5M 7.79

This list of qualified electors for the polling division number as set out below was prepared for use at the pending federal election from information obtained at the enumeration and has been certified by the signature(s) below as to completeness and correctness so far as is possible.

La présente constitue la liste des électeurs de la section de vote dont le numéro apparaît plus bas préparée en vue de l'élection fédérale en cours d'après les renseignements recueillis lors du recensement. Le(s) recenseur(s) y a(ont) apposé sa(leur) signature, affirmant que cette liste est aussi complète et exacte que possible.

N°		N°	
63	Bélanger, Lucille (F) 61 Rue de la Lumière, App.3 G0A1B0	94	Dufour, Mirielle (F) 40 Rue de la Lumière G0A1B0
64	Bouchard, Thérèse (F) 36 Rue Bellevue, App.1 G0A1B0	95	Duschêne, Annie (F) 11 Rue des Fillion, App.15 G0A1B0
65	Cousineau, Ghyslaine (F) 16 Rue Bellevue G0A1B0	96	Duschêne, Eric (M) 11 Rue des Fillion, App.15 G0A1B0
66	Chouinard, Rodrigue (M) 8 Rue Menaud G0A1B0	97	Dallaire, Henriette (F) 7 Rue des Fillion G0A1B0
67	Coulombe, Anne (F)12 Rue Menaud G0A1B0	98	Demers, Angéline (F) 31 Rue Bellevue G0A1B0
68	Chouinard, France (F) 8 Rue Menaud G0A1B0	99	Dufour, Jean-Paul (M) 28 Rue Bellevue G0A1B0
69	Côté, Mario (M) 16 Rue des Erables G0A1B0	100	Dufour, Rosa (F) 28 Rue Bellevue G0A1B0
70	Côté, Marie-Alice (F) 16 Bas de la Baie G0A1B0	101	Dufour, Richard (M) 28 Rue Bellevue G0A1B0
71	Châtigny, Pierrette (F) 10 Rue des Prés G0A1B0	102	Deschêne, Aline (F) 15 Rue Menaud G0A1B0
72	Cimon, Céline (F) 53 Bas de la Baie G0A1B0	103	Dufour, Noëllene (F) 15 Rue Menaud G0A1B0
73	Desgagné, Jean-GUY (M) 17 Rue de la Lumière G0A1B0	104	Dufour, Ghyslain (M) 5 Rue Menaud G0A1B0
74	Desgagné, Fernande (F) 17 Rue de la Lumière G0A1B0	105	Dufour, Johanne-B (F) 5 Rue Menaud G0A1B0
75	Desgagné, Martin (M) 17 Rue de la Lumière G0A1B0	106	Drouin, Michel (M) 3 Rue Menaud G0A1B0
76	Desgagné, Josée (F) 17 Rue de la Lumière G0A1B0	107	Drouin, Denise (F) 15 Rue des Fillion G0A1B0
77	Dufour, Jacques (M) 21 Rue de la Lumière G0A1B0	108	Drouin, Jacques (M) 15 Rue des Fillion G0A1B0
78	Dufour, Jean (M) 21 Rue de la Lumière G0A1B0	109	Duschêne, Guylaine (F) 11 Rue des Fillion, App.24 G0A1B0
79	Dufour, Diane (F) 21 Rue de la Lumière G0A1B0	110	Dion, Cécile (F) 11 Rue des Erables G0A1B0
80	Dufour, Huguette (F) 38 Rue de la Lumière G0A1B0	111	Dufour, Solange (F) 1 Rue des Fillion G0A1B0
81	Duschêne, Paul (M) 56 Rue de la Lumière G0A1B0	112	Dufour, Johanne (F) 8 Rue Bellevue G0A1B0
82	Duschêne, Jeanette (F) 56 Rue de la Lumière G0A1B0	113	Fortin, Benoît (M) 22 Rue de la Lumière G0A1B0
83	Dumais, Philippe (M) 58 Rue de la Lumière G0A1B0	114	Fortin, Colette (F) 22 Rue de la Lumière G0A1B0
84	Duschêne, Gaston (M) 39 Rue de la Lumière G0A1B0	115	Fortin, France (F) 22 Rue de la Lumière G0A1B0
85	Danais, Huguette (F) 41 Rue de la Lumière G0A1B0	116	Fillion, Ghyslain (M) 50 Rue de la Lumière G0A1B0
86	Danais, Maurice (M) 41 Rue de la Lumière G0A1B0	117	Fillion, Diane (F) 50 Rue de la Lumière G0A1B0
87	Dufour, Robert (M) 47 Rue de la Lumière G0A1B0	118	Forbes, Nicole (F) 61 Rue de la Lumière G0A1B0
88	Dufour, Line (F) 47 Rue de la Lumière G0A1B0	119	Ferland, Yvan (M) 11 Rue des Fillion, App.16 G0A1B0
89	Dufour, Rachelle (F) 47 Rue de la Lumière G0A1B0	120	Fortin, Claudette (F) 5 Rue des Fillion G0A1B0
90	Dufour, André (M) 47 Rue de la Lumière G0A1B0	121	Fortin, Madeleine (F) 30 Rue Bellevue G0A1B0
91	Duschêne, Rémi (M) 49 Rue de la Lumière G0A1B0	122	Fillion, Germaine (F) 30 Rue Bellevue G0A1B0
92	Duschêne, Jocelyne (F) 49 Rue de la Lumière G0A1B0	123	Fortin, Carole (F) 4 Rue Menaud, App.1 G0A1B0
93	Dufour, Orygène (M) 40 Rue de la Lumière G0A1B0	124	Ferland, Gaetan (M) 8 Rue des Erables G0A1B0

RURAL/RURALE

N° 16(R) page N° 2 of/de 6

polling division / section de vote

electoral district/circonscription: Charlevoix

certified / certifié: signature(s)-enumerator(s) / signature(s)-recenseur(s) Martial Ménard

URBAN/URBAINE

N° page N° of/de

polling division / section de vote

F 303 PRELIMINARY LIST OF ELECTORS

8 SM-7 79

ELECTIONS CANADA

159609

LISTE PRÉLIMINAIRE DES ÉLECTEURS

This list of qualified electors for the polling division number as set out below was prepared for use at the pending federal election from information obtained at the enumeration and has been certified by the signature(s) below as to completeness and correctness so far as is possible

La présente constitue la liste des électeurs de la section de vote dont le numéro apparaît plus bas préparée en vue de l'élection fédérale en cours d'après les renseignements recueillis lors du recensement. Le(s) recenseur(s) y a(ont) apposé sa(leur) signature, affirmant que cette liste est aussi complète et exacte que possible.

N°		N°	
125	Ferland, Claire (F) 8 Rue des Erables GOA1BO	156	Gauthier, Pierrette (F) 65 Rue de la Lumière GOA1BO
126	Fortin, Angelo (M) 14 Rue des Erables GOA1BO	157	Guay, Ghyslaine (F) 11 Rue des Fillion, App.2 GOA1BO
127	Fortin, Sylvie (F) 16 Rue des Erables GOA1BO	158	Girard, Marie-Louise (F) 14 Rue des Fillion GOA1BO
128	Fillion, André (M) 1 Bas de la Baie GOA1BO	159	Gaudreault, Murielle (F) 10 Rue des Fillion GOA1BO
129	Fillion, Aliette (F) 1 Bas de la Baie GOA1BO	160	Gaudreault, Simon-Pierre (M) 10 Rue des Fillion GOA1BO
130	Fillion, Julie (F) 1 Bas de la Baie GOA1BO	161	Girard, Henry-Louis (M) 16 Rue des Fillion GOA1BO
131	Fillion, Patrice (M) 1 Bas de la Baie GOA1BO	162	Girard, Rita (F) 16 Rue des Fillion GOA1BO
132	Fillion, Bernard (M) 1 Bas de la Baie GOA1BO	163	Girard, Nathalie (F) 16 Rue des Fillion GOA1BO
133	Fortin, Paul-André (M) 7 Bas de la Baie GOA1BO	164	Gagnon, Brigitte (F) 6 Rue Bellevue GOA1BO
134	Fillion, François (M) 16 Bas de la Baie GOA1BO	165	Guay, Germaine (F) 23 Rue Bellevue GOA1BO
135	Fillion, Pierre (M) 16 Bas de la Baie GOA1BO	166	Gagnon, Jean-Marc (M) Rue Bellevue GOA1BO
136	Fillion, Marcle (M) 18 Bas de la Baie GOA1BO	167	Gagnon, Ghyslaine (F) Rue Bellevue GOA1BO
137	Fillion, Leopold (M) 18 Bas de la Baie GOA1BO	168	Gagnon, Alice (F) 6 Rue Menaud GOA1BO
138	Fillion, Anna (F) 18 Bas de la Baie GOA1BO	169	Gagnon, Régis (M) 11 Rue Menaud GOA1BO
139	Fillion, Luc (M) 18 Bas de la Baie GOA1BO	170	Gaudreault, France (F) 4 Rue Menaud, App.2 GOA1BO
140	Fillion, Charlaine (F) 18 Bas de la Baie GOA1BO	171	Gravel, Dominic (M) 9 Rue Menaud GOA1BO
141	Fillion, Marguerite (F) 58 Bas de la Baie GOA1BO	172	Gilbert, Julienne (F) 22 Rue des Fillion GOA1BO
142	Fillion, Antonin (M) 53 Bas de la Baie GOA1BO	173	Gagnon, Maturin (M) 2 Rue Menaud GOA1BO
143	Fillion, Armand (M) 59-1 Bas de la Baie GOA1BO	174	Gagnon, Huguette (F) 2 Rue Menaud GOA1BO
144	Fillion, Sylvie (F) 53 Bas de la Baie GOA1BO	175	Gagnon, Marcelin (M) 63 Rue de la Lumière GOA1BO
145	Fillion, Jean-Baptiste (M) 59 Bas de la Baie GOA1BO	176	Guay, Céline (F) 11 Rue des Fillion, App.18 GOA1BO
146	Fortin, Darel (M) 32 Rue Bellevue GOA1BO	177	Gauthier, Charles-Aimé (M) 11 Rue des Fillion, App.35 GOA1BO
147	Gagné, Monique (F) 8 Rue de la Lumière GOA1BO	178	Gauthier, Denis (M) 11 Rue des Fillion, App.36 GOA1BO
148	Guay, Marie-Claire (F) 21 Rue de la Lumière GOA1BO	179	Guay, Linda (F) 5 Rue des Erables GOA1BO
14	Gravel, Rosaire (M) 23 Rue de la Lumière GOA1BO	180	Guay, Daniel (M) 5 Rue des Erables GOA1BO
150	Gilbert, Maurice (M) 38 Rue de la Lumière GOA1BO	181	Guay, Laurent (M) 6 Rue des Erables GOA1BO
151	Gilbert, Françoise (F) 38 Rue de la Lumière GOA1BO	182	Guay, Denise-S (F) 6 Rue des Erables GOA1BO
152	Gilbert, Line (F) 38 Rue de la Lumière GOA1BO	183	Gagnon, Jacques (M) 15 Rue des Erables GOA1BO
153	Gilbert, Françoise (F) 38 Rue de la Lumière GOA1BO	184	Gauthier, Bertrand (M) 11 Rue de la Lumière GOA1BO
154	Gilbert, Jocelyn (M) 53 Rue de la Lumière GOA1BO	185	Gauthier, Angéline (F) 11 Rue de La Lumière GOA1BO
155	Gilbert, France (F) 53 Rue de la Lumière GOA1BO	186	Gravel, Sylvio (M) 37 Rue de la Lumière GOA1BO

RURAL/RURALE

N° 16(R) page N° 3 of/de 6

polling division section de vote

electoral district/circonscription: Charlevoix

certified / certifié signature(s) enumerator(s) / signature(s)-recenseur(s): Martial Ménard

URBAN/URBAINE

N° page N° of/de

polling division section de vote

159610

F 303 PRELIMINARY LIST OF ELECTORS

ELECTIONS CANADA

LISTE PRÉLIMINAIRE DES ÉLECTEURS

85M-7-79

This list of qualified electors for the polling division number as set out below was prepared for use at the pending federal election from information obtained at the enumeration and has been certified by the signature(s) below as to completeness and correctness so far as is possible.

La présente constitue la liste des électeurs de la section de vote dont le numéro apparaît plus bas préparée en vue de l'élection fédérale en cours d'après les renseignements recueillis lors du recensement. Le(s) recenseur(s) y a(ont) apposé sa(leur) signature, affirmant que cette liste est aussi complète et exacte que possible.

N°		N°	
187	Gravel, Gabrielle (F) 37 Rue de la Lumière G0A1B0	218	Lajoie, Jean-Louis (M) 45 Rue de la Lumière G0A1B0
188	Gravel, Raynald (M) 37 Rue de la Lumière G0A1B0	219	Lavoie, Jean-Charles (M) 51 Rue de la Lumière G0A1B0
189	Gravel, Robert (M) 15 Bas de la Baie G0A1B0	220	Lavoie, Réjeanne (F) 51 Rue de la Lumière G0A1B0
190	Guay, Thérèse (F) 27 Bas de la Baie G0A1B0	221	Lajoie, Lucille (F) 69 Rue de la Lumière G0A1B0
191	Guay, Richard (M) 58 Bas de la Baie G0A1B0	222	Le Mouel, Marie-Lise (F) 61 Rue de la Lumière G0A1B0
192	Gobeil, Monique (F) 32 Rue Bellevue, App.A G0A1B0	223	Lavoie, Philippe (M) 11 Rue des Fillion, App.14 G0A1B0
193	Guay, Doris (F) 1 Rue des Fillion G0A1B0	224	Letourneau, Robert (M) 25 Rue Bellevue G0A1B0
194	Guay, Fernand (M) 1 Rue des Fillion G0A1B0	225	Lavoie, Doris-P (F) 35 Rue Bellevue G0A1B0
195	Girard, Serge (M) 1 Rue des Fillion G0A1B0	226	Lavoie, Pierre (M) 35 Rue Bellevue G0A1B0
196	Guay, Jean-Noël (M) 1 Rue des Fillion G0A1B0	227	Lavoie, Bertrand (M) 4 Rue Menaud G0A1B0
197	Gagné, Magalie (F) 54 Rue de la Lumière G0A1B0	228	Labranche, Thérèse (F) 2 Rue des Prés G0A1B0
198	Hudon, André (M) 18 Rue des Fillion G0A1B0	229	Labranche, Albany (M) 2 Rue des Prés G0A1B0
199	Harvey, Normand (M) 15 Rue Menaud G0A1B0	230	Labranche, Jean-Noël (M) 2 Rue des Prés G0A1B0
200	Hamel, Pauline (F) 6 Rue des Prés G0A1B0	231	Labranche, Serge (M) 2 Rue des Prés G0A1B0
201	Hamel, Jacques (M) 6 Rue des Prés G0A1B0	232	Lavoie, Ginette (F) 4 Rue des Prés G0A1B0
202	Hébert, Pierrette (F) 7 Rue des Erables G0A1B0	233	Lavoie, Jean-Denis (M) 22 Rue des Fillion G0A1B0
203	Hébert, Claude (M) 7 Rue des Erables G0A1B0	234	Laflamme, Lucie (F) 24 Rue des Fillion G0A1B0
204	Harvey, Huguette (F) 15 Rue des Erables G0A1B0	235	Lemieux, Denise (F) 63 Rue de la Lumière G0A1B0
205	Kozina, François (M) 40 Rue de la Lumière G0A1B0	236	Lavoie, Gérard (M) 11 Rue des Fillion, App.12 G0A1B0
206	Kozina, Rachelle (F) 10 Rue de la Lumière G0A1B0	237	Lavoie, Rose (F) 11 Rue des Fillion, App.12 G0A1B0
207	Larouche, Gilberte (F) 19 Rue de la Lumière G0A1B0	238	Lavoie, Jean-Guy (M) 11 Rue des Fillion, App.32 G0A1B0
208	Larouche, Marcelin (M) 10 Rue de la Lumière G0A1B0	239	Lapointe, Sylvain (M) 11 Rue des Fillion, App.33 G0A1B0
209	Larouche, Michel (M) 10 Rue de la Lumière G0A1B0	240	Lavoie, André (M) 2 Rue des Erables G0A1B0
210	Lavoie, Gisèle (F) 23 Rue de la Lumière G0A1B0	241	Leclerc, Roger (M) 10 Rue des Erables G0A1B0
211	Lavoie, Angelo (M) 30 Rue de la Lumière G0A1B0	242	Lapointe, Simon (M) 11 Rue des Erables G0A1B0
212	Lavoie, Roland (M) 34 Rue de la Lumière G0A1B0	243	Lavoie, Patrick (M) 23 Bas de la Baie G0A1B0
213	Lavoie, Ghyslaine (F) 34 Rue de la Lumière G0A1B0	244	Lavoie, Laurent (M) 30 Bas de la Baie G0A1B0
214	Lavoie, Mélida (F) 44 Rue de la Lumière G0A1B0	245	Lavoie, Clermont (M) 36 Rue Bellevue, App.2 G0A1B0
215	Labrecque, Yvon (M) 54 Rue de la Lumière G0A1B0	246	Marier, Benoît (M) 15 Rue Bellevue G0A1B0
216	Labrecque, Magalie (F) 54 Rue de la Lumière G0A1B0	247	Mailloux, Claude (M) 13 Rue Bellevue G0A1B0
217	Lajoie, Réjeanne (F) 51 Rue de la Lumière G0A1B0	248	Mailloux, Line (F) 13 Rue Bellevue G0A1B0

RURAL/RURALE

N° 16(R) page N° 4 of/de 6

polling division section de vote

electoral district/circonscription: Charlevoix

certified/certifié signature(s)-enumerator(s) / signature(s)-recenseur(s): Marcial Menard

URBAN/URBAINE

N° page N° of/de

polling division section de vote

159611

F 303 PRELIMINARY LIST OF ELECTORS

ELECTIONS CANADA

LISTE PRÉLIMINAIRE DES ÉLECTEURS

85M-7-79

This list of qualified electors for the polling division number as set out below was prepared for use at the pending federal election from information obtained at the enumeration and has been certified by the signature(s) below as to completeness and correctness so far as is possible.

La présente constitue la liste des électeurs de la section de vote dont le numéro apparaît plus bas préparée en vue de l'élection fédérale en cours d'après les renseignements recueillis lors du recensement. Le(s) recenseur(s) y a(ont) apposé sa(leur) signature, affirmant que cette liste est aussi complète et exacte que possible.

N°		N°	
249	Marcotte, Louis-Philippe (M) 6 Rue Menaud GOA1BO	280	Simard, Carole (F) 18 Rue des Fillion GOA1BO
250	Morency, Judith (F) 2 Rue des Prés GOA1BO	281	Savard, Ovide (M) 18 Rue des Fillion GOA1BO
251	Morency, Grégoire (M) 2 Rue des Prés GOA1BO	282	Simard, Laurent (M) 35 Rue de la Lumière GOA1BO
252	Martineau, Clermont (M) 24 Rue des Fillion GOA1BO	283	Simard, Guy (M) 6 Rue Bellevue GOA1BO
253	Mailloux, Gilberte (F) 11 Rue des Fillion, App.31 GOA1BO	284	Simard, Chantale (F) 23 Rue Bellevue GOA1BO
254	Marier, Bernard (M) 11 Rue des Fillion, App.31 GOA1BO	285	Simard, Léonce (M) 23 Rue Bellevue GOA1BO
255	Ouellet, Gaston (M) 12 Rue des Erables GOA1BO	286	Simard, Jean-Marc (M) 16 Rue Bellevue GOA1BO
256	Ouellet, Ginette (F) 12 Rue des Erables GOA1BO	287	Saint-Pierre, Yves (M) 31 Rue Bellevue GOA1BO
257	Pagé, Marie (F) 6 Rue de la Lumière GOA1BO	288	Simard, Olivier (M) 33 Rue Bellevue GOA1BO
258	Perron, Lucie (F) 61 Rue de la Lumière GOA1BO	289	Servant, Paul-André (M) 12 Rue Menaud GOA1BO
259	Poulin, Réjean (M) 7 Rue des Fillion GOA1BO	290	Simard, Pascal (M) 10 Rue Menaud GOA1BO
260	Parent, Danielle (F) 10 Rue Menaud GOA1BO	291	Simard, Raymond (M) 13 Rue Menaud GOA1BO
261	Poirier, Suzanne (F) 9 Rue Menaud GOA1BO	292	Savard, Raymond (M) 11 Rue des Fillion, App.21 GOA1BO
262	Pressé, Jacques (M) 11 Rue des Fillion, App.26 GOA1BO	293	Simard, Raymonde (F) 13 Rue Menaud GOA1BO
263	Renaud, Yvon (M) 11 Rue des Fillion, App.2 GOA1BO	294	Simard, Françine (F) 13 Rue des Erables GOA1BO
264	Rousseau, Marcelle (F) 25 Rue Bellevue GOA1BO	295	Simard, Thérèse (F) 10 Rue des Prés, App.2 GOA1BO
265	Roy, Guy (M) 4 Rue Menaud GOA1BO	296	Turgeon, Rita (F) 3 Rue de la Lumière GOA1BO
266	Rodrigue, Pierre (M) 9 Rue des E rables GOA1BO	297	Tremblay, Georges (M) 5 Rue de la Lumière GOA1BO
267	Rodrigue, Nicole (F) 9 Rue des Erables GOA1BO	298	Tremblay, Ghyslaine (F) 5 Rue de la Lumière GOA1BO
268	Richard, Serge (M) 34 Rue Bellevue, App.2 GOA1BO	299	Tremblay, Monique (F) 5 Rue de la Lumière GOA1BO
269	Simard, Lucien (M) 8 Rue de la Lumière GOA1BO	300	Tremblay, Diane (F) 5 Rue de la Lumière GOA1BO
270	Simard, Marcelin (M) 30 Rue de la Lumière GOA1BO	301	Tremblay, Marlène (F) 5 Rue de la Lumière GOA1BO
271	Simard, Isabelle (F) 30 Rue de la Lumière GOA1BO	302	Tremblay, Micheline (F) 2 Rue de la Lumière GOA1BO
272	Simard, Emilien (M) 58 Rue de la Lumière GOA1BO	303	Tremblay, Benoît (M) 2 Rue de la Lumière GOA1BO
273	Simard, Cécile (F) 58 Rue de la Lumière GOA1BO	304	Tremblay, Simone (F) 4 Rue de la Lumière GOA1BO
274	Simard, Richard (M) 58 Rue de la Lumière GOA1BO	305	Tremblay, Adrien (M) 4 Rue de la Lumière GOA1BO
275	Samson, Pamphile (M) 39½ Rue de la Lumière GOA1BO	306	Tremblay, Yvon (M) 4 Rue de la Lumière GOA1BO
276	Simard, Ghyslaine (F) 59 Rue de la Lumière GOA1BO	307	Tremblay, Pakuita (F) 52 Rue de la Lumière GOA1BO
277	Simard, Alain (M) 59 Rue de la Lumière GOA1BO	308	Tougas, Monique (F) 43 Rue de la Lumière GOA1BO
278	Simard, Jean-Noël (M) 59 Rue de la Lumière GOA1BO	309	Tremblay, Ludger (M) 12 Rue des Lumière GOA1BO
279	Simard, Marie-Marthe (F) 59 Rue de la Lumière GOA1BO	310	Tremblay, Madeleine (F) 12 Rue des Fillion GOA1BO

RURAL/RURALE	electoral district/circonscription	URBAN/URBAINE
N° 16(R) page 5 of/de 6	Charlevoix	N° page N° of/de
polling division section de vote	certified / certifié signature(s)-enumerator(s) / signature(s)-recenseur(s) Marcial Menard	polling division section de vote

159612

P 303 PRELIMINARY LIST OF ELECTORS

ELECTIONS CANADA

LISTE PRÉLIMINAIRE DES ÉLECTEURS

85M 7 79

This list of qualified electors for the polling division number as set out below was prepared for use at the pending federal election from information obtained at the enumeration and has been certified by the signature(s) below as to completeness and correctness so far as is possible

La présente constitue la liste des électeurs de la section de vote dont le numéro apparaît plus bas préparée en vue de l'élection fédérale en cours d'après les renseignements recueillis lors du recensement. Le(s) recenseur(s) y a(ont) apposé sa(leur) signature, affirmant que cette liste est aussi complète et exacte que possible.

N°		N°	
311	Tremblay, Josée (F) 8 Rue des Fillion GOA1BO	342	Tremblay, Denise (F) 4 Rue des Fillion GOA1BO
312	Tremblay, Danielle-B (F) 8 Rue des Fillion GOA1BO	343	Tremblay, Marlène (F) 7 Bas de la Baie GOA1BO
313	Tremblay, Lise (F) 35 Rue de la Lumière GOA1BO	344	Tremblay, Lauraine (F) 18 Bas de la Baie GOA1BO
314	Turcotte, Louisette (F) 11 Rue Bellevue GOA1BO	345	Tremblay, Julie (F) 7A Bas de la Baie GOA1BO
315	Turcotte, Jean-Yves (M) 11 Rue Bellevue GOA1BO	346	Tremblay, Lucette (F) 17 Bas de la Baie GOA1BO
316	Turgeon, Céline (F) 13 Rue Bellevue GOA1BO	347	Tremblay, Gertrude (F) 23 Bas de la Baie GOA1BO
317	Turgeon, Lisette (F) 9 Rue Bellevue GOA1BO	348	Tremblay, Lorenzo (M) 25 Bas de la Baie GOA1BO
318	Tremblay, Richard (M) 30 Rue Bellevue GOA1BO	349	Tremblay, Laurent (M) 25 Bas de la Baie GOA1BO
319	Tremblay, Sarah (F) 34 Rue Bellevue, App.1 GOA1BO	350	Tremblay, Georges-Etienne (M) 25 Bas de la Baie GOA1BO
320	Tremblay, Réjean (M) 19 Rue Menaud GOA1BO	351	Tremblay, Sylvie (F) 30 Bas de la Baie GOA1BO
321	Thiboutot, Marc (M) 17 Rue Menaud GOA1BO	352	Tremblay, Magella (M) 45 Bas de la Baie GOA1BO
322	Thiboutot, Christianne (F) 17 Rue Menaud GOA1BO	353	Tremblay, GaetaneB(F)45 Bas de la Baie GOA1BO
323	Tremblay, Christianne (F) 4 Rue Menaud, App.4 GOA1BO	354	Tremblay, Ruth (F) 59 Bas de la Baie GOA1BO
324	Tremblay, Claude (M) 8 Rue des Prés GOA1BO	355	Tremblay, Lise (F) 11 Rue Menaud GOA1BO
325	Tremblay, Céline (F) 8 Rue des Prés GOA1BO	356	Tremblay, Richard (M) 10 Rue des Prés, App.2 GOA1BO
326	Tourville, Yves (M) 55 Rue de la Lumière GOA1BO	357	Vandal, Lucille (F) 39 Rue de la Lumière GOA1BO
327	Tourville, Lédine (F) 55 Rue de la Lumière GOA1BO	358	Vandal, Gilberte (F) 57 Bas de la Baie GOA1BO
328	Tourville, Julie (F) 55 Rue de la Lumière GOA1BO	359	Vandal, Gisèle (F) 57 Rue de la Lumière GOA1BO
329	Thibault, Blandine (F) 17 Rue des Fillion GOA1BO	360	Vandal, Gisèle (F) 57 Rue de la Lumière GOA1BO
330	Thibault, Léopold (M) 17 Rue des Fillion GOA1BO	361	Vandal, Martial (M) 59½ Rue de la Lumière GOA1BO
331	Turgeon, Réal (M) 11 Rue des Fillion App.19 GOA1BO	362	Vandal, Joseph (M) 29 Rue Bellevue GOA1BO
332	Tremblay, Norbert (M) 11 Rue des Fillion, App.25 GOA1BO	363	Vandal, Jacinthe (F) 29 Rue Bellevue GOA1BO
333	Tremblay, Florent (M) 11 Rue des Fillion, App.38 GOA1BO		
334	Tremblay, Jean-Arthur (M) 4 Rue des Erables GOA1BO		
335	Tremblay, Dorothé (F) 4 Rue des Erables GOA1BO		
336	Tremblay, Réjeanne (F) 14 Rue des Erables GOA1BO		
337	Tremblay, Myriam (F) 5 Bas de la Baie GOA1BO		
338	Tremblay, Alice (F) 3 Bas de la Baie GOA1BO		
339	Tremblay, Romée (M) 16 Rue de la Lumière GOA1BO		
340	Tremblay, Thérèse (F) 16 Rue de la Lumière GOA1BO		
341	Tremblay, Adrien (M) 4 Rue des Fillion GOA1BO		

RURAL/RURALE

N° 16(R) page N° 6 of/de 6

polling division section de vote

electoral district/circonscription: Charlevoix

certified/certifié signature(s)-enumerator(s)/signature(s)-recenseur(s): Martial Ménard

URBAN/URBAINE

N° page N° of/de

polling division section de vote

159613

F 303 PRELIMINARY LIST OF ELECTORS

85M-7-79

ELECTIONS CANADA

LISTE PRÉLIMINAIRE DES ÉLECTEURS

This list of qualified electors for the polling division number as set out below was prepared for use at the pending federal election from information obtained at the enumeration and has been certified by the signature(s) below as to completeness and correctness so far as is possible.

La présente constitue la liste des électeurs de la section de vote dont le numéro apparaît plus bas préparée en vue de l'élection fédérale en cours d'après les renseignements recueillis lors du recensement. Le(s) recenseur(s) y a(ont) apposé sa(leur) signature, affirmant que cette liste est aussi complète et exacte que possible.

N°	
1	Antil, Jean-Pierre (M) 241 Côte de Pérou, GOA-1BO
2	Ambeault, Sylvie (F) 66 St-Antoine S., GOA-1BO
3	Asselin, Rachel (F) 849 Blvd. Mgr. de Laval, GOA-1BO
4	Asselin, Gérald (M) 10 Domaine Côté, GOA-1BO
5	Audet, Christine (F) 105 Rte du Relais, GOA-1BO
6	Bafaro, Jean-Marc (M) 131 St-Antoine N., GOA-1BO
7	Bélanger, Denis (M) 38 Rte du Relais, GOA-1BO
8	Bélanger, Réjeanne (F) 94 St-Antoine S., GOA-1BO
9	Bélanger, Philippe (M) 160 Côte de Pérou, GOA-1BO
10	Bélanger, Jean-Paul (M) 338 St-Gabriel N., GOA-1BO
11	Bélanger, Jasmin (M) 387-1 St-Gabriel N., GOA-1BO
12	Bélanger, Raymond (M) 387-1 St-Gabriel N., GOA-1BO
13	Bélanger, France (F) 351 St-Gabriel N., GOA-1BO
14	Bélanger, Joseph (M) 72 Ch. de la Pointe, GOA-1BO
15	Bélanger, Adrien (M) 98 Ch, de la Pointe, GOA-1BO
16	Bélanger, Paul-André (M) 98 Ch. de la Pointe, GOA-1BO
17	Blais, Lucie (F) 199 Côte de Pérou, GOA-1BO
18	Bergeron, Romain (M) 851 Blvd. Mgr. de Laval, GOA-1BO
19	Bergeron, Céline (F) 268 Côte de Pérou, GOA-1BO
20	Bernachez, Jacqueline (F) 823 Côte de Pérou, GOA-1BO
21	Belley, André (M) 197 St-Antoine N., GOA-1BO
22	Bérubé, Richard (M) 162 Côte de Pérou, GOA-1BO
23	Bluteau, Jean-Paul (M) 181 St-Antoine N., GOA-1BO
24	Bluteau, Martin (M) 181 St-Antoine N., GOA-1BO
25	Boivin, Marthe-Aimé (F) 104 Rte du Relais, GOA-1BO
26	Boivin, Mario (M) 829-1 Blvd. Mgr. de Laval, GOA-1BO
27	Boivin, Barthélémy (M) 12 de l'Usine, GOA-1BO
28	Boivin, Daniel (M) 20 de l'Usine, GOA-1BO
29	Boivin, Gabriel (M) 9 Côte de Pérou, GOA-1BO
30	Boivin, Jean-Marie (M) 4 Ch. du Vieux Moulin, GOA-1BO
31	Boivin, Lucienne (F) 4 Ch. du Vieux Moulin, GOA-1BO
32	Boivin, Réal (M) 72 Côte de Pérou, GOA-1BO
33	Boivin, Mario (M) 72 Côte de Pérou, GOA-1BO
34	Boivin, Jean-Yves (M) 164 Côte de Pérou, GOA-1BO
35	Boivin, Michel (M) 197 Côte de Pérou, GOA-1BO
36	Boivin, Rose-Ange (F) 188 Côte de Pérou, GOA-1BO
37	Boivin, Dominique (M) 275 St-Gabriel N., GOA-1BO
38	Boivin, Lucille (F) 313 St-Gabriel N., GOA-1BO
39	Boivin, Marie-Paule (F) 313 St-Gabriel N., GOA-1BO
40	Boivin, Murielle (F) 349 St-Gabriel N., GOA-1BO
41	Boivin, Dorilla (M) 355 St-Gabriel N., GOA-1BO
42	Boivin, Lise (F) 355 St-Gabriel N., GOA-1BO
43	Boivin, Véronique (F) 338 St-Gabriel N., GOA-1BO
44	Boivin, Denis (M) 375 St-Gabriel N., GOA-1BO
45	Boivin, Berthe (F) 375 St-Gabriel N., GOA-1BO
46	Boivin, Jean-Marie (M) 377 St-Gabriel N., GOA-1BO
47	Boivin, Charles-Eugène (M) 383 St-Gabriel N., GOA-1BO
48	Boivin, Magella (M) 383 St-Gabriel N., GOA-1BO
49	Boivin, Lucien (M) 383 St-Gabriel N., GOA-1BO
50	Boivin, François (M) 387 St-Gabriel N., GOA-1BO
51	Boivin, Madeleine (F) 387-1 St-Gabriel N., GOA-1BO
52	Boivin, Jean-Paul (M) 391 St-Gabriel N., GOA-1BO
53	Boivin, L. Marie (F) 391 St-Gabriel N., GOA-1BO
54	Boivin, Marcel (M) 391 St-Gabriel N., GOA-1BO
55	Boivin, Marie-Jeanne (F) 228 St-Gabriel S., GOA-1BO
56	Boivin, Benoît (M) 393 St-Gabriel N., GOA-1BO
57	Boivin, Alain (M) 351 St-Gabriel N., GOA-1BO
58	Boivin, Joseph-Arthur (M) 251 St-Gabriel S., GOA-1BO
59	Boivin, Danielle (F) 266 Côte de Pérou, GOA-1BO
60	Boivin, Marc-Aurel (M) 212 Côte de Pérou, GOA-1BO
61	Boivin, Huguette (F) 212 Côte de Pérou, GOA-1BO
62	Boivin, Ovila (M) 349 St-Gabriel N., GOA-1BO

RURAL/RURALE			electoral district/circonscription	URBAN/URBAINE		
N°	page		CHARLEVOIX	N°	page	
17	N° 1	of/de 8	certified signature(s)-enumerator(s) / signature(s)-recenseur(s) certifié		N°	of/de
polling division section de vote			Jeannette Audrone	polling division section de vote		

159614

F 303 **PRELIMINARY LIST OF ELECTORS**

ELECTIONS CANADA

LISTE PRÉLIMINAIRE DES ÉLECTEURS

8.5M-7-79

This list of qualified electors for the polling division number as set out below was prepared for use at the pending federal election from information obtained at the enumeration and has been certified by the signature(s) below as to completeness and correctness so far as is possible.

La présente constitue la liste des électeurs de la section de vote dont le numéro apparaît plus bas préparée en vue de l'élection fédérale en cours d'après les renseignements recueillis lors du recensement. Le(s) recenseur(s) y a(ont) apposé sa(leur) signature, affirmant que cette liste est aussi complète et exacte que possible.

N°	
63	Bolduc, Jules-Aimé (M) 31 Ch. de la Pointe, GOA-1BO
64	Bolduc, Serge (M) 31 Ch. de la Pointe, GOA-1BO
65	Bolduc, Monique (F) 31 Ch. de la Pointe, GOA-1BO
66	Bolduc, Nina (F) 31 Ch. de la Pointe, GOA-1BO
67	Bolduc, Réginald (M) 266 Côte de Pérou, GOA-1BO
68	Boily, Roland (M) 111 St-Antoine S., GOA-1BO
69	Boily, Jean-Yves (M) 111 St-Antoine S., GOA-1BO
70	Boily, Elaine (F) 2 Ch. de la Pointe, GOA-1BO
71	Boily, Jean-Marie (M) 14 Ch. de la Pointe, GOA-1BO
72	Boily, Rita (F) 10 Ch. de la Pointe, GOA-1BO
73	Boily, Thérèse (F) 9 Ch. de la Pointe, GOA-1BO
74	Boily, Edouard (M) 8 Ch. de la Pointe, GOA-1BO
75	Boily, Vincent (M) 8 Ch. de la Pointe, GOA-1BO
76	Boily, Joseph (M) 8 Ch. de la Pointe, GOA-1BO
77	Boily, Jean-René (M) 8-1 Ch. de la Pointe, GOA-1BO
78	Boies, Marjolaine (F) 195 St-Gabriel S., GOA-1BO
79	Bouchard, Suzanne (F) 9 Domaine Côté, GOA-1BO
80	Bouchard, Marc (M) 75 Rte du Relais, GOA-1BO
81	Bouchard, Lucille (F) 75 Rte du Relais, GOA-1BO
82	Bouchard, Emilienne (F) 32 Rte du Relais, GOA-1BO
83	Bouchard, Denise (F) 829 Blvd. Mgr. de Laval, GOA-1BO
84	Bouchard, Auguste (M) 125 St-Antoine N., GOA-1BO
85	Bouchard, Jacinthe (F) 125 St-Antoine N., GOA-1BO
86	Bouchard, Pierre (M) 119 St-Antoine N., GOA-1BO
87	Bouchard, Edith (F) 119 St-Antoine N., GOA-1BO
88	Bouchard, Roch (M) 119 St-Antoine N.,GOA-1BO
89	Bouchard, Maria (F) 122 St-Antoine N., GOA-1BO
90	Bouchard, Martine (F) 192 St-Antoine N., GOA-1BO
91	Bouchard, Michel (M) 66 St-Antoine S., GOA-1BO
92	Bouchard, Diane (F) 36 Rte du Relais, GOA-1BO
93	Bouchard, Régina (F) 112 Côte de Pérou, GOA-1BO
94	Bouchard, Raymond (M) 188 Côte de Pérou, GOA-1BO
95	Bouchard, Phydime (M) 188-1 Côte de Pérou, GOA-1BO
96	Bouchard, Marie (F) 188-2 Côte de Pérou, GOA-1BO
97	Bouchard, Denise (F) 252 St-Gabriel N., GOA-1BO
98	Bouchard, Joseph (M) 264 St-Gabriel N., GOA-1BO
99	Bouchard, Elmire (F) 264 St-Gabriel N., GOA-1BO
100	Bouchard, Herménégilde (M) 289 Côte de Pérou, GOA-1BO
101	Bouchard, Hélène (F) 289 Côte de Pérou, GOA-1BO
102	Bouchard, Nicole (F) 289 Côte de Pérou GOA-1BO
103	Bouchard, Mario (M) 289 Côte de Pérou, GOA-1BO
104	Bouchard, Eléonore (F) 317 St-Gabriel N., GOA-1BO
105	Bouchard, Léger (M) 315 St-Gabriel N., GOA-1BO
106	Bouchard, Noel (M) 315 St-Gabriel N., GOA-1BO
107	Bouchard, Philippe (M) 339 St-Gabriel N., GOA-1BO
108	Bouchard, Jeannine (F) 339 St-Gabriel N., GOA-1BO
109	Bouchard, Charles (M) 363 St-Gabriel N., GOA-1BO
110	Bouchard, Gérard (M) 363 St-Gabriel N., GOA-1BO
111	Bouchard, Henri (M) 363 St-Gabriel N., GOA-1BO
112	Bouchard, Denis (M) 363 St-Gabriel N., GOA-1BO
113	Bouchard, Lucienne (F) 230 St-Gabriel S., GOA-1BO
114	Bouchard, Louis-Joseph (M) 228 St-Gabriel S., GOA-1BO
115	Bouchard, Rosa (F) 225 St-Gabriel S., GOA-1BO
116	Bouchard, Denis (M) 225 St-Gabriel S., GOA-1BO
117	Bouchard, Lucie (F) 184 St-Gabriel S., GOA-1BO
118	Bouchard, Paul-Henri (M) 203 St-Gabriel S., GOA-1BO
119	Bouchard, Pierre-Paul (M) 162 St-Gabriel S., GOA-1BO
120	Bouchard, Richard (M) 162 St-Gabriel S., GOA-1BO
121	Bouchard, Jean-Pierre (M) 195 St-Gabriel S., GOA-1BO
122	Bouchard, Jean-René (M) 160 St-Gabriel S., GOA-1BO
123	Bouchard, Françoise (F) 160 St-Gabriel S., GOA-1BO
124	Bouchard, Rémy (M) 201 St-Gabriel S., GOA-1BO

RURAL/RURALE			electoral district/circonscription	URBAN/URBAINE	
N°	page		CHARLEVOIX	N°	page
17	N° 2	of/de 8	certified / certifié signature(s)-enumerator(s) / signature(s)-recenseur(s)		N° of/de
polling division / section de vote				polling division / section de vote	

159615

F 303 **PRELIMINARY LIST OF ELECTORS**

ELECTIONS CANADA

LISTE PRÉLIMINAIRE DES ÉLECTEURS

8 SM-7 79

This list of qualified electors for the polling division number as set out below was prepared for use at the pending federal election from information obtained at the enumeration and has been certified by the signature(s) below as to completeness and correctness so far as is possible.

La présente constitue la liste des électeurs de la section de vote dont le numéro apparaît plus bas préparée en vue de l'élection fédérale en cours d'après les renseignements recueillis lors du recensement. Le(s) recenseur(s) y a(ont) apposé sa(leur) signature, affirmant que cette liste est aussi complète et exacte que possible.

N°	
125	Bouchard, Francine (F) 197 St-Gabriel S., GOA-1BO
126	Bouchard, Monique (F) 104 Ch. de la Pointe, GOA-1BO
127	Bouchard, Cécile (F) 106 Ch. de la Pointe, GOA-1BO
128	Bouchard, Thérèse (F) 6 Ch. de la Pointe, GOA-1BO
129	Boudreault, Jean-Claude (M) 152 Côte de Pérou, GOA-1BO
130	Boudreault, Léon (M) 154 Côte de Pérou, GOA-1BO
131	Boudreault, Donald (M) 40 Rte du Relais, GOA-1BO
132	Bonnet, Anne (F) 158 Côte de Pérou, GOA-1BO
133	Brillant, Christiane (F) 166 Côte de Pérou, GOA-1BO
134	Bradet, André (M) 821 Blvd. Mgr. de Laval, GOA-1BO
135	Bradet, Roland (M) 16 Ch. de la Pointe, GOA-1BO
136	Bradet, Martin (M) 16 Ch. de la Pointe, GOA-1BO
137	Brazeau, Chantale (F) 397 St-Gabriel N., GOA-1BO
138	Brazé, Rolland (M) 9 Ch. de la Pointe, GOA-1BO
139	Brazé, Chantale (F) 13 Ch. de la Pointe, GOA-1BO
140	Castaignède, Alain (M) 158 Côte de Pérou, GOA-1BO
141	Chantigny, Gabriel (M) 55 St-Antoine S., GOA-1BO
142	Champagne, Robert (M) 143 Ch. de la Pointe, GOA-1BO
143	Cimon, Maurice (M) 163 Côte de Pérou, GOA-1BO
144	Cloutier, Jacques (M) 153 St-Antoine N., GOA-1BO
145	Cournoyer, Maurice (M) 159 Rte du Relais, GOA-1BO
146	Côté, Marthe (F) 8-1 Ch. de la Pointe, GOA-1BO
147	Côté, Donat (F) 103 Rte du Relais, GOA-1BO
148	Côté, Gloria (F) 103 Rte du Relais, GOA-1BO
149	Côté, Denis (M) 11 Domaine Côté, GOA-1BO
150	Côté, Jean-Louis (M) 9 Domaine Côté, GOA-1BO
151	Côté, Fernand (M) 50 Rte du Relais, GOA-1BO
152	Côté, Lucienne (F) 50 Rte du Relais, GOA-1BO
153	Côté, France (F) 50 Rte du Relais, GOA-1BO
154	Côté, Alain (M) 50 Rte du Relais, GOA-1BO
155	Côté, Martial (M) 847 Blvd. Mgr. de Laval, GOA-1BO
156	Côté, Jean-Louis (M) 831 Blvd. Mgr. de Laval, GOA-1BO
157	Côté, Nicole (F) 821 Blvd. Mgr. de Laval, GOA-1BO
158	Côté Céline (F) 9 Côte de Pérou, GOA-1BO
159	Côté, Jean-Paul (M) 65 Côte de Pérou, GOA-1BO
160	Côté, Denis (M) 65 Côte de Pérou, GOA-1BO
161	Côté, Cécile (F) 166 St-Gabriel S., GOA-1BO
162	Côté, Denis (M) 837 Blvd. Mgr. de laval, GOA-1BO
163	Côté, Magella (M) 13 Ch. de la Pointe, GOA-1BO
164	Dallaire, Jocelyne (F) 831 Blvd. Mgr. de laval, GOA-1BO
165	Dallaire, Gaétan (M) 199 Côte de Pérou, GOA-1BO
166	Desbiens, Sylvie (F) 327 St-Gabriel N., GOA-1BO
167	Desbiens, Christiane (F) 126 Côte de Pérou, GOA-1BO
168	Desgagnés, J. Robert (M) 125 Rte du Relais, GOA-1BO
169	Desgagnés, Philippe (M) 112 Côte de Pérou, GOA-1BO
170	Desgagnés, Jean (M) 112 Côte de Pérou, GOA-1BO
171	Defoy, Cyprienne (F) 72 Ch. de la Pointe, GOA-1BO
172	Desmarais, Diane (F) 56 Rte du Relais, GOA-1BO
173	Devish, Yvon (M) 1 Côte de Pérou, GOA-1BO
174	Duchesne, Elisabeth (F) 128 St-Antoine, GOA-1BO
175	Duchesne, Simone (F) 188-1 Côte de Pérou, GOA-1BO
176	Duchesne, Rita (F) 195 St-Antoine N., GOA-1BO
177	Duchesne, Marie-Rose (F) 267 St-Antoine N., GOA-1BO
178	Duchesne, Cyrille (M) 192 St-Antoine N., GOA-1BO
179	Duchesne, Germaine (F) 387 St-Gabriel N., GOA-1BO
180	Duchesne, Yvan (M) 307 St-Gabriel N., GOA-1BO
181	Duchesne, Gérard (M) 200 St-Gabriel S., GOA-1BO
182	Duchesne, Charles (M) 225 St-Gabriel S., GOA-1BO
183	Duchesne, Linda (F) 225 St-Gabriel S., GOA-1BO
184	Duchesne, Marie-Jeanne (F) 184 St-Gabriel S., GOA-1BO
185	Duchesne, Gabriel (M) 239 Côte de Pérou, GOA-1BO
186	Duchesne, Henriette (F) 239 Côte de Pérou, GOA-1BO

RURAL/RURALE			electoral district/circonscription	URBAN/URBAINE		
N°	page		CHARLEVOIX	N°	page	
17	N° 3	of/de 8			N°	of/de
polling division / section de vote			certified / certifié — signature(s)-enumerator(s) / signature(s)-recenseur(s)	polling division / section de vote		
			Henriette Duchesne			

159616

F 303 **PRELIMINARY LIST OF ELECTORS**

ELECTIONS CANADA

LISTE PRÉLIMINAIRE DES ÉLECTEURS

85M-7-79

This list of qualified electors for the polling division number as set out below was prepared for use at the pending federal election from information obtained at the enumeration and has been certified by the signature(s) below as to completeness and correctness so far as is possible.

La présente constitue la liste des électeurs de la section de vote dont le numéro apparaît plus bas préparée en vue de l'élection fédérale en cours d'après les renseignements recueillis lors du recensement. Le(s) recenseur(s) y a(ont) apposé sa(leur) signature, affirmant que cette liste est aussi complète et exacte que possible.

N°	
187	Dubé, Rollande (F) 911 Blvd. Mgr. de Laval, GOA-1BO
188	Dufour, Réal (M) 827 Blvd. Mgr. de Laval, GOA-1BO
189	Dufour, Gisèle (F) 827 Blvd. Mgr. de Laval, GOA-1BO
190	Dufour, Richard (M) 827 Blvd. Mgr. de Laval, GOA-1BO
191	Dufour, Daniel (M) 827 Blvd. Mgr. de Laval, GOA-1BO
192	Dufour, Honoré (M) 825 Blvd. Mgr. de Laval, GOA-1BO
193	Dufour, Matilda (F) 825 Blvd. Mgr. de Laval, GOA-1BO
194	Dufour, Conrad (M) 825 Blvd. Mgr. de Laval, GOA-1BO
195	Dufour, Fernand (M) 825-1 Blvd. Mgr. de Laval, GOA-1BO
196	Dufour, Marjolaine (F) 825-1 Blvd. Mgr. de Laval, GOA-1BO
197	Dufour, Lauréat (M) 605 Blvd. Mgr. de Laval, GOA-1BO
198	Dufour, Lucette (F) 605 Blvd. Mgr. de Laval, GOA-1BO
199	Dufour, Gisèle (F) 122 St-Antoine S., GOA-1BO
200	Dufour, Eliosa (F) 122 St-Antoine S., GOA-1BO
201	Dufour, Eloi (M) 195 St-Antoine N., GOA-1BO
202	Dufour, Lucien (M) 219 St-Antoine N., GOA-1BO
203	Dufour, Michel (M) 219 St-Antoine N., GOA-1BO
204	Dufour, Charles (M) 219 St-Antoine N., GOA-1BO
205	Dufour, Rachelle (F) 219 St-Antoine N., GOA-1BO
206	Dufour, Jacqueline (F) 219 St-Antoine N., GOA-1BO
207	Dufour, Berthe (F) 219 St-Antoine N., GOA-1BO
208	Dufour, Richard (M) 219 St-Antoine N., GOA-1BO
209	Dufour, Pilote, Eliane (F) 108 St-Antoine S., GOA-1BO
210	Dufour, Roger (M) 108 St-Antoine S., GOA-1BO
211	Dufour, Suzie (F) 108 St-Antoine S., GOA-1BO
212	Dufour, Lorraine (F) 101 St-Antoine S., GOA-1BO
213	Dufour, Rolland (M) 99 St-Antoine S., GOA-1BO
214	Dufour, Marguerite (F) 99 St-Antoine S., GOA-1BO
215	Dufour, Réjean (M) 99 St-Antoine S., GOA-1BO
216	Dufour, Reynald (M) 99 St-Antoine S., GOA-1BO
217	Dufour, Rolande (F) 91 St-Antoine S., GOA-1BO
218	Dufour, Alain (M) 91 St-Antoine S., GOA-1BO
219	Dufour, Lise (F) 91 St-Antoine S., GOA-1BO
220	Dufour, Marcellin (M) 233 St-Antoine N., GOA-1BO
221	Dufour, Daniel (M) 233 St-Antoine N., GOA-1BO
222	Dufour, Martin (M) 233 St-Antoine N., GOA-1BO
223	Dufour, Yvette (F) 45 Côte de Pérou, GOA-1BO
224	Dufour, Colette (F) 164 Côte de Pérou, GOA-1BO
225	Dufour, Roseline (F) 377 St-Gabriel N., GOA-1BO
226	Dufour, Serge (M) 230 St-Gabriel S., GOA-1BO
227	Dufour, Rodrigue (M) 833 Blvd. Mgr. de Laval, GOA-1BO
228	Dufour, Gaétane (F) 833 Blvd. Mgr. de Laval, GOA-1BO
229	Dufour, Paul-Henri (M) 42 Rte du Relais, GOA-1BO
230	Dufour, Germaine (F) 100 Ch de la Pointe, GOA-1BO
231	Dufour, Alma (F) 70 Ch. de la Pointe, GOA-1BO
232	Ferland, Marius (M) 156 Côte de Pérou, GOA-1BO
233	Ferland, Rosaire (M) 313 St-Gabriel N., GOA-1BO
234	Ferland, Diane (F) 313 St-Gabriel N., GOA-1BO
235	Ferland, Rachel (F) 190 St-Gabriel S., GOA-1BO
236	Ferland, Lucien (M) 184 St-Gabriel S., GOA-1BO
237	Ferland, Georgette (F) 182 St- Gabriel S., GOA-1BO
238	Fillion, Marthe (F) 8 Ch. du Vieux Moulin, GOA-1BO
239	Fillion, Jeanne-d'Arc (F) 102 Rte du Relais, GOA-1BO
240	Fillion, Denis, (M) 781 Blvd. Mgr. de Laval, GOA-1BO
241	Fillion, B. Nicole (F) 781 Blvd. Mgr. de Laval, GOA-1BO
242	Fillion, Carole (F) 847 Blvd. Mgr. de Laval, GOA-1BO
243	Fillion, Marie-France (F) 41 de l'Usine, GOA-1BO
244	Fillion, Gérard (M) 34 de l'Usine, GOA-1BO
245	Fillion, Colette (F) 311 St-Gabriel N., GOA-1BO
246	Fillion, Roger (M) 2 Ch. de la Pointe, GOA-1BO
247	Fillion, Jean-Jacques (M) 18 Ch. de la Pointe, GOA-1BO
248	Fillion, Joseph (M) 54 Ch. de la Pointe, GOA-1BO

RURAL/RURALE			electoral district/circonscription	URBAN/URBAINE		
N°	page		CHARLEVOIX	N°	page	
17	N° 4	of/de 8	certified/certifié signature(s)-enumerator(s) / signature(s)-recenseur(s)		N°	of/de
polling division / section de vote				polling division / section de vote		

F 303 **PRELIMINARY LIST OF ELECTORS**

ELECTIONS CANADA

LISTE PRÉLIMINAIRE DES ÉLECTEURS

159617

85M-7-79

This list of qualified electors for the polling division number as set out below was prepared for use at the pending federal election from information obtained at the enumeration and has been certified by the signature(s) below as to completeness and correctness so far as is possible

La présente constitue la liste des électeurs de la section de vote dont le numéro apparaît plus bas préparée en vue de l'élection fédérale en cours d'après les renseignements recueillis lors du recensement. Le(s) recenseur(s) y a(ont) apposé sa(leur) signature, affirmant que cette liste est aussi complète et exacte que possible.

N°	
249	Fillion, Marie-Léda (F) 54 Ch. de la Pointe, GOA-1BO
250	Fillion, Edouard (M) 54 Ch. de la Pointe, GOA-1BO
251	Forget, Joseph (M) 72 Ch. de la Pointe, GOA-1BO
252	Fortin, Ange-Aimée (F) 228 St-Gabriel N., GOA-1BO
253	Fortin, Marie-Anne (F) 184 Côte de Pérou, GOA-1BO
254	Fortin, Nelly (F) 45 Côte de Pérou, GOA-1BO
255	Fréchette, Carmen (F) 153 St-Antoine N., GOA-1BO
256	Gagné, Raymond (M) 41 de l'Usine, GOA-1BO
257	Gagné, Lise (F) 152 Côte de Pérou, GOA-1BO
258	Gagné, Suzanne (F) 163 Côte de Pérou, GOA-1BO
259	Gagné, Gisèle (F) 197 Côte de Pérou, GOA-1BO
260	Gagnon, Jean-Eudes (M) 85 Rte du Relais, GOA-1BO
261	Gagnon, Bernard (M) 36 Rte du Relais, GOA-1BO
262	Gagnon, Cécile (F) 154 Côte de Pérou, GOA-1BO
263	Gagnon, Rosalie (F) 158 Côte de Pérou, GOA-1BO
264	Gaudreault, Ligori (M) 163 St-Antoine N., GOA-1BO
265	Gaudreault, Mme Ligori (F) 163 St-Antoine N., GOA-1BO
266	Gauthier, Gaspard (M) 45 Côte de Pérou, GOA-1BO
267	Gauthier, Hélène (F) 45 Côte de Pérou, GOA-1BO
268	Gauthier, Carmen (F) 307 St-Gabriel N., GOA1BO
269	Gauthier, Léger (M) 309 St-Gabriel N., GOA-1BO
270	Gauthier, Cyrille (M) 309 St-Gabriel N., GOA-1BO
271	Gauthier, Mathias (M) 309 St-Gabriel N., GOA-1BO
272	Gauthier, Alphonse (M) 311 St-Gabriel N., GOA-1BO
273	Gauthier, Réjean (M) 311 St-Gabriel N., GOA-1BO
274	Giroux, Alain (M) 235 Côte de Pérou, GOA-1BO
275	Gingras, Claire (F) 837 Blvd. Mgr. de Laval, GOA-1BO
276	Gingras, Anne (F) 40 Rte du Relais, GOA-1BO
277	Girard, Lucille (F) 104 Ch. de la Pointe, GOA-1BO
278	Gravel, Claudette (F) 137 Ch. de la Pointe, GOA-1BO
279	Gravel, Denis (M) 100 Ch. de la Pointe, GOA-1BO
280	Gravel, Roger (M) 100 Ch. de la Pointe, GOA-1BO
281	Gravel, Bernard (M) 100 Ch. de la Pointe, GOA-1BO
282	Gravel, Maurice (M) 100 Ch. de la Pointe, GOA-1BO
283	Gravel, Ange-Aimée (F) 14 Ch. de la Pointe, GOA-1BO
284	Gravel, Dufour, Aurore (F) 92 Ch. de la Pointe, GOA-1BO
285	Guay, Lucette (F) 16 Ch. de la Pointe, GOA-1BO
286	Guay, Rémy (M) 268 Côte de Pérou, GOA-1BO
287	Guay, Jean-Pierre (M) 182 St-Gabriel S., GOA-1BO
288	Guay, Estelle (F) 768 Blvd. Mgr. de Laval, GOA-1BO
289	Guay, Mario (M) 768 Blvd. Mgr. de Laval, GOA-1BO
290	Guay, Rosaire (M) 770 Blvd. Mgr. de Laval, GOA-1BO
291	Guay, Lyne (F) 297 St-Antoine N., GOA-1BO
292	Guay, Doriane (F) 267 St-Antoine N., GOA-1BO
293	Guay, Roland (M) 267 St-Antoine N., GOA-1BO
294	Guay, René (M) 137 St-Antoine N., GOA-1BO
295	Guay, Irma (F) 117 St-Antoine N., GOA-1BO
296	Guay, Louis (M) 775 Blvd. Mgr. de Laval, GOA-1BO
297	Guay, Sylvio (M) 775 Blvd. Mgr. de Laval, GOA-1BO
298	Guay, Maria (F) 50 Rte du Relais, GOA-1BO
299	Gobeil, Blanche (F) 823 Blvd. Mgr. de Laval, GOA-1BO
300	Gobeil, Camille (F) 823 Blvd. Mgr. de Laval, GOA-1BO
301	Gobeil, Isabelle (F) 756 Blvd. Mgr. de Laval, GOA-1BO
302	Harvey, Charlotte (F) 128 St-Antoine N., GOA-1BO
303	Harvey, Chantale (F) 277 St-Gabriel N., GOA-1BO
304	Houle, Jeannine (F) 27 Côte de Pérou, GOA-1BO
305	Imbeault, Normand (M) 911 Blvd. Mgr. de Laval, GOA-1BO
306	Kyle, Georges (M) 164 St-Antoine N., GOA-1BO
307	Labbé, Patricia (F) 355 St-Gabriel N., GOA-1BO
308	Laliberté, Hélène (F) 235 Côte de Pérou, GOA-1BO
309	Langevin, Bernard (M) 815 Blvd. Mgr. de Laval, GOA-1BO
310	Latter, Marjorie (F) 164 St-Antoine N., GOA-1BO

RURAL/RURALE			electoral district/circonscription	URBAN/URBAINE		
N°	page		CHARLEVOIX	N°	page	
17	N° 5	of/de 8	certified/certifié signature(s) enumerator(s) / signature(s) recenseur(s) Henriette Duchesne		N°	of/de
polling division / section de vote				polling division / section de vote		

F 303 **PRELIMINARY LIST OF ELECTORS**

85M-7-79

ELECTIONS CANADA

159618

LISTE PRÉLIMINAIRE DES ÉLECTEURS

This list of qualified electors for the polling division number as set out below was prepared for use at the pending federal election from information obtained at the enumeration and has been certified by the signature(s) below as to completeness and correctness so far as is possible.

La présente constitue la liste des électeurs de la section de vote dont le numéro apparaît plus bas préparée en vue de l'élection fédérale en cours d'après les renseignements recueillis lors du recensement. Le(s) recenseur(s) y a(ont) apposé sa(leur) signature, affirmant que cette liste est aussi complète et exacte que possible.

N°	
311	Larouche, Doris (F) 315 St-Gabriel N., GOA-1BO
312	Larouche, Paquerette (F) 251 St-Gabriel S., GOA-1BO
313	Larouche, Réal (M) 68 Ch. de la Pointe, GOA-1BO
314	Larouche, Marie-Renée (F) 8 Ch. de la Pointe, GOA-1BO
315	Lavoie, André (M) 94 Rte du Relais, GOA-1BO
316	Lavoie, Joseph (M) 94 Rte du Relais, GOA-1BO
317	Lavoie, Laurent (M) 94 Rte du Relais, GOA-1BO
318	Lavoie, Paul-Henri (M) 104 Rte du Relais, GOA-1BO
319	Lavoie, Paul-Aimé (M) 104 Rte du Relais, GOA-1BO
320	Lavoie, Dario (M) 104 Rte du Relais, GOA-1BO
321	Lavoie, Conrad (M) 102 Rte du Relais, GOA-1BO
322	Lavoie, Martin (M) 102 Rte du Relais, GOA-1BO
323	Lavoie, Jeannette (F) 233 St-Antoine N., GOA-1BO
324	Lavoie, Huguette (F) 18 de l'Usine, GOA-1BO
325	Léveillée, Paul-André (M) 327 St-Gabriel N., GOA-1BO
326	Lepage, Yolande (F) 363 St-Gabriel N., GOA-1BO
327	Lessard, R. François (M) 397 St-Gabriel N., GOA-1BO
328	Leclerc, Roger (M) 64 Ch. de la Pointe, GOA-1BO
329	Leclerc, Antoinette (F) 64 Ch. de la Pointe, GOA-1BO
330	Mailloux, Jean (M) 839-1 Blvd. Mgr. de Laval, GOA-1BO
331	Mailloux, Fernand (M) 188-2 Côte de Pérou, GOA-1BO
332	Marier, Ginette (F) 125 St-Antoine N., GOA-1BO
333	Marier, Sylvie (F) 78 Côte de Pérou, GOA-1BO
334	Marier, Guay, Mariette (F) 770 Blvd. Mgr. de Laval, GOA-1BO
335	Martin, Mireille (F) 2 Ch. de la Pointe, GPA-1BO
336	Melon, Jean-François (M) 133 St-Antoine N., GOA-1BO
337	Melon, Claudine (F) 133 St-Antoine N., GOA-1BO
338	Ménard, Paule (F) 125 Rte du Relais, GOA-1BO
339	Ménard, Johanne (F) 201 St-Gabriel S., GOA-1BO
340	Paquet, Jean-Denis (M) 8 Ch. du Vieux Moulin, GOA-1BO
341	Pilote, Joseph (M) 115 St-Antoine S., GOA-1BO
342	Pilote, Albertine (F) 115 St-Antoine S., GOA-1BO
343	Pilote, Marcel (M) 166 Côte de Pérou, GOA-1BO
344	Pilote, Léo (M) 139 Ch. de la Pointe, GOA-1BO
345	Pigeon, Hélène (F) 20 de l'Usine, GOA-1BO
346	Perron, Robert (M) 56 Rte du Relais, GOA-1BO
347	Perron, Chantale (F) 162 Côte de Pérou, GOA-1BO
348	Perron, René (M) 118 Côte de Pérou, GOA-1BO
349	Perron, Anita (F) 42 Rte du Relais, GOA-1BO
350	Racine, Ginette (F) 172 Côte de Pérou, GOA-1BO
351	Sanschagrin, Suzanne (F) 143 Ch. de la Pointe, GOA-1BO
352	Savard, Fernande (F) 85 Rte du Relais, GOA-1BO
353	Simard, Adélard (M) 279 St-Gabriel N., GOA-1BO
354	Simard, Arthur (M) 252 St-Gabriel N., GOA-1BO
355	Simard, Béatrice (F) 24 de l'Usine, GOA-1BO
356	Simard, Camille (M) 115 Rte du Relais, GOA-1BO
357	Simard, Clément (M) 279 St-Gabriel N., GOA-1BO
358	Simard, Cécile (F) 18 Ch. de la Pointe, GOA-1BO
359	Simard, Denise (F) 38 Rte du Relais, GOA-1BO
360	Simard, Edouard (M) 197 St-Gabriel S., GOA-1BO
361	Simard, Françoise (F) 18 Ch. de la Pointe, GOA-1BO
362	Simard, Gérard (M) 24 de l'Usine, GOA-1BO
363	Simard, Germain (M) 5 Côte de Pérou, GOA-1BO
364	Simard, Gertrude (F) 3 Côte de Pérou, GOA-1BO
365	Simard, Hermance (F) 383 St-Gabriel N., GOA-1BO
366	Simard, Jean-Pierre (M) 184 Côte de Pérou, GOA-1BO
367	Simard, Joseph-Arthur (M) 184 Côte de Pérou, GOA-1BO
368	Simard, Jean-Louis (M) 172 Côte de Pérou, GOA-1BO
369	Simard, Jean-Louis (M) 750 Blvd. Mgr. de Laval, GOA-1BO
370	Simard, Jeannine (F) 839 Blvd. Mgr. de Laval, GOA-1BO
371	Simard, Lise (F) 393 St-Gabriel S., GOA-1BO
372	Simard, Louis-Marie (M) 32 Rte du Relais, GOA-1BO

RURAL/RURALE			electoral district/circonscription	URBAN/URBAINE	
N°	page		CHARLEVOIX	N°	page
17	N° 6	of/de 8	certified/certifié signature(s)-enumerator(s) / signature(s)-recenseur(s)		N° of/de
polling division section de vote			Henriette Duchesne	polling division section de vote	

159619

F 303 **PRELIMINARY LIST OF ELECTORS**

85M-7-79

ELECTIONS CANADA

LISTE PRÉLIMINAIRE DES ÉLECTEURS

This list of qualified electors for the polling division number as set out below was prepared for use at the pending federal election from information obtained at the enumeration and has been certified by the signature(s) below as to completeness and correctness so far as is possible.

La présente constitue la liste des électeurs de la section de vote dont le numéro apparaît plus bas préparée en vue de l'élection fédérale en cours d'après les renseignements recueillis lors du recensement. Le(s) recenseur(s) y a(ont) apposé sa(leur) signature, affirmant que cette liste est aussi complète et exacte que possible.

N°	
373	Simard, Madeleine (F) 121 Rte du Relais, GOA-1BO
374	Simard, Michel (M) 32 Rte du Relais, GOA-1BO
375	Simard, Marguerite (F) 5 Côte de Pérou, GOA-1BO
376	Simard, Marie-des-Neiges (F) 3 Côte de Pérou, GOA-1BO
377	Simard, Martine (F) 275 St-Gabriel N., GOA-1BO
378	Simard, Pascale (F) 121 Rte du Relais, GOA-1BO
379	Simard, Pauline (F) 119 Rte du Relais, GOA-1BO
380	Simard, Paul-Yvon (M) 101 St-Antoine S., GOA-1BO
381	Simard, Renée (F) 121 Rte du Relais, GOA-1BO
382	Simard, Robin (M) 750 Blvd. Mgr. de Laval, GOA-1BO
383	Simard, Roland (M) 5 Côte de Pérou, GOA-1BO
384	Simard, Régis (M) 78 Côte de Pérou, GOA-1BO
385	Simard, Roland (M) 277 St-Gabriel N., GOA-1BO
386	Simard, Sonia (F) 156 Côte de Pérou, GOA-1BO
387	Simard, Suzanne (F) 65 Côte de Pérou, GOA-1BO
388	Simard, Sylvie (F) 32 Rte du Relais, GOA-1BO
389	Simard, Valentine (F) 3 Côte de Pérou, GOA-1BO
390	St-Hilaire, Denise (F) 68 Ch. de la Pointe, GOA-1BO
391	St-Hilaire, Laurette (F) 98 Ch. de la Pointe, GOA-1BO
392	Thibeault, Francine (F) 241 Côte de Pérou, GOA-1BO
393	Thibeault, Jean-Marie (M) 126 Côte de Pérou, GOA-1BO
394	Tremblay, Antoine (M) 92 St-Antoine S., GOA-1BO
395	Tremblay, Anne-Marie (F) 92 St-Antoine S., GOA-1BO
396	Tremblay, Bruno (M) 829 Blvd. Mgr. de Laval, GOA-1BO
397	Tremblay, Bianca (F) 137 Ch. de la Pointe, GOA-1BO
398	Tremblay, Christiane (F) 115 Rte du Relais, GOA-1BO
399	Tremblay, Christiane (F) 851 Blvd. Mgr. de Laval, GOA-1BO
400	Tremblay, Cyrille (M) 849 Blvd. Mgr. de Laval, GOA-1BO
401	Tremblay, Clémence (F) 34 de l'Usine, GOA-1BO
402	Tremblay, Colette (F) 256 St-Gabriel N., GOA-1BO
403	Tremblay, Cécile (F) 309 St-Gabriel N., GOA-1BO
404	Tremblay, Chantale (F) 104 Ch. de la Pointe, GOA-1BO
405	Tremblay, Ceddy (F) 139 Ch. de la Pointe, GOA-1BO
406	Tremblay, Doris (F) 30 St-Antoine S., GOA-1BO
407	Tremblay, Diane (F) 839-1 Blvd. Mgr. de Laval, GOA-1BO
408	Tremblay, Emile (M) 27 Côte de Pérou, GOA-1BO
409	Tremblay, Emile (M) 851 Blvd. Mgr. de Laval, GOA-1BO
410	Tremblay, Eloge (M) 110 Ch. de la Pointe, GOA-1BO
411	Tremblay, Fernande (F) 6 Ch. de la Pointe, GOA-1BO
412	Tremblay, France (F) 145 Ch. de la Pointe, GOA-1BO
413	Tremblay, Françoise (F) 815 Blvd. Mgr. de Laval, GOA-1BO
414	Tremblay, Georgette (F) 851 Blvd. Mgr. de Laval, GOA-1BO
415	Tremblay, Germain (M) 839 Blvd. Mgr. de Laval, GOA-1BO
416	Tremblay, Gérard (M) 829 Blvd. Mgr. de Laval, GOA-1BO
417	Tremblay, Gilberte (F) 775 Blvd. Mgr. de Laval, GOA-1BO
418	Tremblay, Ghislaine (F) 55 St-Antoine S., GOA-1BO
419	Tremblay, Gérard (M) 104 Ch. de la Pointe, GOA-1BO
420	Tremblay, Mme Henri (F) 23 St-Antoine S., GOA-1BO
421	Tremblay, Hélène (F) 829-1 Blvd. Mgr. de Laval, GOA-1BO
422	Tremblay, Irène (F) 851 Blvd. Mgr. de Laval, GOA-1BO
423	Tremblay, Jean-Louis (M) 6 Ch. de la Pointe, GOA-1BO
424	Tremblay, Jean-Marc (M) 137 Ch. de la Pointe, GOA-1BO
425	Tremblay, Jean-Claude (M) 116 Ch. de la Pointe, GOA-1BO
426	Tremblay, Jeanne-d'Arc (F) 750 Blvd. Mgr. de Laval, GOA-1BO
427	Tremblay, Jacques (M) 192 St-Antoine N., GOA-1BO
428	Tremblay, Juliette (F) 851 Blvd. Mgr. de Laval, GOA-1BO
429	Tremblay, Lucienne (F) 219 St-Antoine N., GOA-1BO
430	Tremblay, Marguerite (F) 136 Ch. de la Pointe, GOA-1BO
431	Tremblay, Maurice (M) 136 Ch. de la Pointe, GOA-1BO
432	Tremblay, Michel (M) 5 Ch. de la Pointe, GOA-1BO
433	Tremblay, Madeleine (F) 203 St-Gabriel S., GOA-1BO
434	Tremblay, Monique (F) 5 Ch. de la Pointe, GOA-1BO

RURAL/RURALE

N° 17 — page N° 7 of/de 8

polling division / section de vote

electoral district/circonscription: CHARLEVOIX

certified / certifié — signature(s)-enumerator(s) / signature(s)-recenseur(s): Henriette Duchesne

URBAN/URBAINE

N° — page N° — of/de

polling division / section de vote

F 303 PRELIMINARY LIST OF ELECTORS

85M-7 79

159620

LISTE PRÉLIMINAIRE DES ÉLECTEURS

This list of qualified electors for the polling division number as set out below was prepared for use at the pending federal election from information obtained at the enumeration and has been certified by the signature(s) below as to completeness and correctness so far as is possible.

La présente constitue la liste des électeurs de la section de vote dont le numéro apparaît plus bas préparée en vue de l'élection fédérale en cours d'après les renseignements recueillis lors du recensement. Le(s) recenseur(s) y a(ont) apposé sa(leur) signature, affirmant que cette liste est aussi complète et exacte que possible.

N°		N°	
435	Tremblay, Michel-Léo (M) 225 St-Gabriel S., GOA-1BO		
436	Tremblay, Michel (M) 256 St-Gabriel N., GOA-1BO		
437	Tremblay, Marlène (F) 27 Côte de Pérou, GOA-1BO		
438	Tremblay, Michel (M) 94 St-Antoine S., GOA-1BO		
439	Tremblay, Micheline (F) 181 St-Antoine N., GOA-1BO		
440	Tremblay, Normand (M) 851 Blvd. Mgr. de Laval, GOA-1BO		
441	Tremblay, Normand (M) 288 St-Gabriel N., GOA-1BO		
442	Tremblay, Nicole (F) 1 Côte de Pérou, GOA-1BO		
443	Tremblay, Pierre (M) 829 Blvd. Mgr. de Laval, GOA-1BO		
444	Tremblay, Rosalie (F) 279 St-Gabriel N., GOA-1BO		
445	Tremblay, Richard (M) 18 de l'Usine, GOA-1BO		
446	Tremblay, Rita (F) 108 St-Antoine S., GOA-1BO		
447	Tremblay, Régina (F) 829 Blvd. Mgr. de Laval, GOA-1BO		
448	Tremblay, Raymond (M) 851 Blvd. Mgr. de Laval, GOA-1BO		
449	Tremblay, Raynald (M) 851 Blvd. Mgr. de Laval, GOA-1BO		
450	Tremblay, Siméon (M) 851 Blvd. Mgr. de Laval, GOA-1BO		
451	Tremblay, Sonia (F) 839 Blvd. Mgr. de Laval, GOA-1BO		
452	Tremblay, Sylva (M) 30 St-Antoine S., GOA-1BO		
453	Tremblay, Suzanne (F) 184-2 St-Gabriel S., GOA-1BO		
454	Tremblay, Thomas (M) 10 St-Antoine S., GOA-1BO		
455	Tremblay, Yvan (M) 23 St-Antoine S., GOA-1BO		
456	Tremblay, Yvon (M) 851 Blvd. Mgr. de Laval, GOA-1BO		
457	Tremblay, Yvon (M) 145 Ch. de la Pointe, GOA-1BO		
458	Verdel, Colette (F) 767 Blvd. Mgr. de Laval, GOA-1BO		
459	Verreault, Marie-Louise (F) 92 Ch. de la Pointe, GOA-1BO		
460	Vincent, Gilbert (M) 105 Rte du Relais, GOA-1BO		
461	Tremblay, Pierre (M) 767, Mgr.De Laval, GOA 1BO		
462	Tremblay, Thérèse (F) 11 Chemin de la Pointe GOA 1BO		

RURAL/RURALE			electoral district/circonscription	URBAN/URBAINE		
N°	page		CHARLEVOIX	N°	page	
17	N° 8	of/de 8	certified / certifié		N°	of/de
polling division / section de vote			signature(s)-enumerator(s) / signature(s)-recenseur(s)	polling division / section de vote		

F 303 **PRELIMINARY LIST OF ELECTORS**

85M-7-79

159621

ELECTIONS CANADA

LISTE PRÉLIMINAIRE DES ÉLECTEURS

This list of qualified electors for the polling division number as set out below was prepared for use at the pending federal election from information obtained at the enumeration and has been certified by the signature(s) below as to completeness and correctness so far as is possible.

La présente constitue la liste des électeurs de la section de vote dont le numéro apparaît plus bas préparée en vue de l'élection fédérale en cours d'après les renseignements recueillis lors du recensement. Le(s) recenseur(s) y a(ont) apposé sa(leur) signature, affirmant que cette liste est aussi complète et exacte que possible.

GOA IBO

N°		N°	
1	Bélanger, Hermance (F) 1086 Boul. Mgr de Laval	33	Bouchard Edouard (M) 1040 Boul. Mgr de Laval
2	Bélanger, Paul-Armand (M) 1086 Boul Mgr de Laval	34	Bouchard Gabriel (M) 1040 Boul. Mgr de Laval
3	Bilodeau, Lise (F) 995-A Boul. Mgr de Laval	35	Bouchard Laurette (F) 1040 Boul. Mgr de Laval
4	Bilodeau, Pierre-Paul (M) 995-A Boul. Mgr de Laval	36	Bouchard Rodrigue (M) 2, Rue Grégoire
5	Boivin, Doris (F) 4, Ruisseau-Michel	37	Bouchard Côté Marie-Marthe (F) 2, Rue Grégoire
6	Boivin, Cyril (M) 951 Boul. Mgr de Laval	38	Bouchard Alice (F) 270 Rue St-Jean-Baptiste
7	Boivin Jean-Yves (M) 2 Ruisseau-Michel APP.2	39	Boutet Laurent (M) 205 Rue St-Jean-Baptiste
8	Boivin Alphé (M) 1082 Boul. Mgr de Laval	40	Bolduc Carole (F) 4, Rue Grégoire
9	Boivin S. Annette (F) 1082 Boul. Mgr de Laval	41	Bolduc André (M) 1084 Boul. Mgr de Laval
10	Boivin Françine (F) 1082 Boul. Mgr de Laval	42	Bolduc G. Thérèse (F) 1084 Boul Mgr de Laval
11	Boivin Pierre-André (M) 1082 Boul. Mgr de Laval	43	Bombardier Michel (M) 1, Sentier de l'Equerre
12	Boivin Régis (M) 1074 Boul. Mgr de Laval	44	Bombardier Yolande (F) 1, Sentier de l'Equerre
13	Boivin Yvan (M) 278 Rue St-Jean-Baptiste	45	Bhérer Guylaine (F) 921 Boul. Mgr de Laval
14	Boivin Léona (F) 270 Rue St-Jean-Baptiste	46	Bluteau Ghislaine (F) 260 Rue St-Jean-Baptiste
15	Boivin Joseph (M) 282 Rue St-Jean-Baptiste	47	Bradet Jean-Guy (M) 33, Rte de l'Equerre
16	Boivin B. Hortence (F) 282 Rue St-Jean-Baptiste	48	Bradet Côté Françine (F) 33, Rte de l'Equerre
17	Boivin Hélène (F) 282 Rue St-Jean-Baptiste	49	Castonguay Jean (M) 37 Ch. du Golf
18	Boivin Raymond (M) 282-1 Rue St-Jean-Baptiste	50	Comeau Danielle (F) 45, Rue Comeau
19	Boivin B. Anne (F) 282-1 Rue St-Jean-Baptiste	51	Comeau Marc (M) 1, Rue Comeau
20	Bouchard Lyne (F) 3, Rue Comeau	52	Comeau Antoine (M) 985 Boul. Mgr de Laval
21	Bouchard Marie-Alma (F) 11, Rte de l'Equerre	53	Corboz Michel (M) 38 Sentier de l'Equerre
22	Bouchard Georges-Henri (M) 21 Rte de l'Equerre	54	Côté Emilien (M) 18, Rte de l'Equerre
23	Bouchard Pierrette (F) 69 Rte de l'Equerre	55	Côté Marie-Paule (F) 18, Rte de l'Equerre
24	Bouchard Danielle (F) 20 Ch. du Golf	56	Côté Moïse (M) 20, Rte de l'Equerre
25	Bouchard Angélique (F) 923-2 Boul. Mgr de Laval	57	Côté Girard Lucille (F) 20, Rte de l'Equerre
26	Bouchard Marc (M) 923-2 Boul. Mgr de Laval	58	Côté Serge (M) 20, Rte de l'Equerre
27	Bouchard Joseph (M) 925 Boul. Mgr de Laval	59	Côté Patrice (M) 1098-1 Boul. Mgr de Laval
28	Bouchard Côté Rosa (F) 925 Boul. Mgr de Laval	60	Côté Roberto (M) 923 Boul Mgr de Laval
29	Bouchard Richard (M) 925 Boul. Mgr de Laval	61	Côté Gaétan (M) 927 Boul Mgr de Laval
30	Bouchard Lucien (M) 929 Boul. Mgr de Laval	62	Côté, Harvey, Pauline (F) 927 Boul. Mgr de Laval
31	Bouchard Perron Cécile (F) 929 Boul. Mgr de Laval	63	Chatigny Nicole (F) 24 Domaine des Simard
32	Bouchard Martin (M) 929 Boul. Mgr de Laval	64	Desgagnés Sonia (F) 26 Ch. du Golf
		65	Desgagnés Thomas-Louis (M) 187 Rue St-Jean-Baptiste
		66	Dionne Diane (F) 288 Rue St-Jean-Baptiste
		67	Duchesne Lucienne (F) 10 Ruisseau-Michel
		68	Duchesne Pierrette (F) 9, Rte de l'Equerre

RURAL/RURALE	electoral district/circonscription	URBAN/URBAINE
N° 18	CHARLEVOIX	N°
page N° 1 of/de 4	certified / certifié signature(s)-enumerator(s) / signature(s)-recenseur(s) Solange Fortin	page N° of/de
polling division / section de vote		polling division / section de vote

F 303 **PRELIMINARY LIST OF ELECTORS**

85M-7-79

ELECTIONS CANADA

159622

LISTE PRÉLIMINAIRE DES ÉLECTEURS

This list of qualified electors for the polling division number as set out below was prepared for use at the pending federal election from information obtained at the enumeration and has been certified by the signature(s) below as to completeness and correctness so far as is possible.

La présente constitue la liste des électeurs de la section de vote dont le numéro apparaît plus bas préparée en vue de l'élection fédérale en cours d'après les renseignements recueillis lors du recensement. Le(s) recenseur(s) y a(ont) apposé sa(leur) signature, affirmant que cette liste est aussi complète et exacte que possible.

N°	GOA IBO
69	Duchesne, Charles (M) 284 Rue St-Jean-Baptiste
70	Duchesne, Marie-Alice (F) 284 Rue St-Jean-Baptiste
71	Duchesne, Marie-Marthe (F) 284 Rue St-Jean-Baptiste
72	Duchesne, Alice (F) 280 Rue St-Jean-Baptiste
73	Dufour, Ludger (M) 35, Ch. du Golf
74	Dufour, Gisèle (F) 35, Ch. du Golf
75	Dufour, Marcel (M) 921 Boul. Mgr de Laval
76	Dufour, Bouchard, Lisette (F) 921 Boul. Mgr de Laval
77	Dufour, Joane (F) 921 Boul. Mgr de Laval
78	Dumulong, Jean-Guy (M) 61 Ch. du Golf
79	Ferland, Françine (F) 2, Ruisseau-Michel APP. 2
80	Ferland, Chantal (F) 13 Rte de l'Equerre
81	Ferland, Jean-Louis (M) 280 Rue St-Jean-Baptiste
82	Ferland, Dominique (M) 280 Rue St-Jean-Baptiste
83	Ferland, Mario (M) 280 Rue St-Jean-Baptiste
84	Ferland, Gérald (M) 280 Rue St-Jean-Baptiste
85	Ferland, Alain (M) 280 Rue St-Jean-Baptiste
86	Fillion, Louis-Marie (M) 1098 Boul. Mgr de Laval
87	Fillion, T. Gaétane (F) 1098 Boul. Mgr de Laval
88	Fortin, Raymond (M) 69 Rte de l'Equerre
89	Fortin, Serge (M) 950 Boul. Mgr de Laval
90	Fortin, Léon-Denis (M) 1000 Boul Mgr de Laval
91	Fortin, Raymond (M) 260 Rue St-Jean-Baptiste
92	Fortin, Jean-Sébastien (M) 260 Rue St-Jean-Baptiste
93	Frève, Raynald (M) 45, Rue Comeau
94	Gagné, Léopold (M) 272 Rue St-Jean-Baptiste
95	Gagné, T. Simone (F) 272 Rue St-Jean-Baptiste
96	Gagné, Suzanne (F) 272 Rue St-Jean-Baptiste
97	Gagnon, Gérald (M) 24 Ch. du Golf
98	Gagnon, M. Evelyne (F) 24 Ch, du Golf
99	Gagnon, Diane (F) 22 Ch. du Golf
100	Gagnon, Christian (M) 1072 Boul Mgr de Laval
101	Gagnon, Colombe (F) 268 Rue St-Jean-Baptiste
102	Gaudreault, Michel (M) 22 Rte de l'Equerre
103	Gaudreault, Côté Linda (F) 22 Rte de l'Equerre
104	Gaudry, Théonas (M) 927-1 Boul.Mgr de Laval
105	Gauthier, Simone (F) 54 Rte de l'Equerre
106	Gauthier, Jean-Baptiste (M) 1090 Boul. Mgr de Laval
107	Gauthier, S. Jeanne-D'Arc (F) 1090 Boul. Mgr de Laval
108	Gauthier, Etienne (M) 923-1 Boul. Mgr de Laval
109	Gilbert, Herman (M) 57 Ch. du Golf
110	Gilbert, Françoise (F) 57 Ch. du Golf
111	Gilbert, Caroline (F) 57 Ch. du Golf
112	Gilbert, Jasmine (F) 57 Ch. du Golf
113	Girard, Lucille (F) 948 Boul. Mgr de Laval
114	Girard, Isèle (F) 950 Boul. Mgr de Laval
115	Girard, Charles-André (M) 268 Rue St-Jean-Baptiste
116	Giroux, Robert (M) 30 Domaine des Simard
117	Goyer, Louise (F) 44 Sentier de l'Equerre
118	Guay, François (M) 10, Ruisseau-Michel
119	Guay, Françine (F) 38 Sentier de l'Equerre
120	Guay, Roland (M) 203 Rue St-Jean-Baptiste
121	Guay, N. Marguerite (F) 203 Rue St-Jean-Baptiste
122	Gravel, Paul-Emile (M) 1080 Boul. Mgr de Laval
123	Gravel, B. Marie (F) 1080 Boul. Mgr de Laval
124	Hammond, Pauline (F) 195 APP. 2 Rue St-Jean-Baptiste
125	Henry, Onésime (M) 927-1 Boul. Mgr de Laval
126	Jolicoeur, Pierre (M) 44 Rte de l'Equerre
127	Lachance, Marc (M) 195-2 Rue St-Jean-Baptiste
128	Larouche, Raoul (M) 45 Rte de l'Equerre
129	Larouche, Mélina (F) 45 Rte de l'Equerre
130	Lavoie, Lise (F) 1005 Boul. Mgr de Laval
131	Lavoie, Omer (M) 5 Rue Comeau
132	Lavoie, Louise (F) 5 Rue Comeau
133	Lavoie, Raymond (M) 41 Rte de l'Equerre
134	Lavoie, Camille (F) 41 Rte de l'Equerre
135	Lavoie, Richard (M) 75 Rte de l'Equerre
136	Lavoie, Marc-André (M) 4, Sentier de l'Equerre

RURAL/RURALE			electoral district/circonscription	URBAN/URBAINE	
N°	page		CHARLEVOIX	N°	page
18	N° 2	of/de 4	certified / certifié signature(s)-enumerator(s) / signature(s)-recenseur(s)		N° of/de
polling division / section de vote			Solange Fortin	polling division / section de vote	

F 303 **PRELIMINARY LIST OF ELECTORS**

85M-7-79

ELECTIONS CANADA

159623

LISTE PRÉLIMINAIRE DES ÉLECTEURS

This list of qualified electors for the polling division number as set out below was prepared for use at the pending federal election from information obtained at the enumeration and has been certified by the signature(s) below as to completeness and correctness so far as is possible.

La présente constitue la liste des électeurs de la section de vote dont le numéro apparaît plus bas préparée en vue de l'élection fédérale en cours d'après les renseignements recueillis lors du recensement. Le(s) recenseur(s) y a(ont) apposé sa(leur) signature, affirmant que cette liste est aussi complète et exacte que possible.

N°	GOA IBO
I37	Lavoie, Réal (M) 26 Ch. du Golf
I38	Lavoie, Jeanne (F) I7 Ch. du Golf
I39	Lavoie, Rémi (M) I3 Ch. du Golf
I40	Lavoie, Lisette (F) I000 Boul. Mgr de Laval
I4I	Lavoie, Jean-Pierre (M) I95-I Rue St-Jean-Baptiste
I42	Leblanc, Dominique (M) I3 Rte de l'Equerre
I43	Leblanc, Roger (M) I89 Rue St-Jean-Baptiste
I44	Leblanc, L. Véronique (F) I89 Rue St-Jean-Baptiste
I45	Lepage, Roland (M) 35 Rte de l'Equerre
I46	Lepage, Monique (F) 35 Rte de l'Equerre
I47	Marier, Michel (M) 983 Boul. Mgr de Laval
I48	Marier, Céline (F) 983 Boul. Mgr de Laval
I49	Marier, Henri-Paul (M) 276 Rue St-Jean-Baptiste
I50	Marier, Blais Liliane (F) 276 Rue St-Jean-Baptiste
I5I	Ménard, Jean-Denis (M) 20 Ch. du Golf
I52	Ménard, Léon (M) I95 Rue St-Jean-Baptiste
I53	Ménard, Simard Rose (F) I95 Rue St-Jean-Baptiste
I54	Ménard, Laurette (F) I87 Rue St-Jean-Baptiste
I55	Nadeau, Mario (M) 4, Rue Comeau
I56	Pagé, Charles-Edouard (M) 975 Boul. Mgr de Laval
I57	Pagé, Girard Ida (F) 975 Boul. Mgr de Laval
I58	Pagé, Robert (M) 975 Boul. Mgr de Laval
I59	Paquette, Pierre (M) 40 Sentier de l'Equerre
I60	Paquette, Lavoie Suzanne (F) 40 Sentier de l'Equerre
I6I	Perron, Cécile (F) I3 Ch. du Golf
I62	Perron, Denise (F) Ch. du Golf
I63	Perron, Gérard (M) 20I Rue St-Jean-Baptiste
I64	Perron, Fortin Claire (F) 20I Rue St-Jean-Baptiste
I65	Perron, Serge (M) 20I Rue St-Jean-Baptiste
I66	Perron, Katia (F) 20I Rue St-Jean-Baptiste
I67	Petitclerc, Ghislaine (F) 278 Rue St-Jean-Baptiste
I68	Pilote, Benoît (M) 20 Domaine des Simard
I69	Potvin, Lucienne (F) 205 Rue St-Jean-Baptiste
I70	Pouliot, Monique (F) 44 Rte de L'Equerre
I7I	Racine, Steve (M) 4 Rue Grégoire
I72	Rémillard, Carmel (M) 4I Sentier de l'Equerre
I73	Rémillard, Desjardins Jeannine (F) 4I Sentier de l'Equerre
I74	Rémillard, Martin (M) 4I Sentier de l'Equerre
I75	Rémillard, Sylvie (F) 37 Ch. du Golf
I76	Renaud, Girard Claire (F) I85 Rue St-Jean-Baptiste
I77	Robitaille, Michèle (F) 6I Ch. du Golf
I78	Roy, Thérèse (F) 985 Boul. Mgr de Laval
I79	Simard, Jean (M) 24 Domaine des Simard
I80	Simard, Eric (M) 24 Domaine des Simard
I8I	Simard, Julien (M) 54 Rte de l'Equerre
I82	Simard, Jean-Pierre (M) 54 Rte de l'Equerre
I83	Simard, Claudine (F) 54 Rte de l'Equerre
I84	Simard, Benoît (M) 54 Rte de l'Equerre
I85	Simard, Jeannine (F) 4 Sentier de l'Equerre
I86	Simard, Hélène (F) 30 Domaine des Simard
I87	Simard, Jean-Claude (M) 40 Domaine des Simard
I88	Simard, Marie-Andrée (F) 40 Domaine des Simard
I89	Simard, Dominique (F) 20 Domaine des Simard
I90	Simard, Carl (M) 40 Domaine des Simard
I9I	Simard, Marcelle (F) I0I3 Boul. Mgr de Laval
I92	Simard, Jean-Claude (M) I0I3 Boul. Mgr de Laval
I93	Simard, Maurice (M) I0 Ch. du Golf
I94	Simard, Annette (F) I0 Ch. du Golf
I95	Simard, Christiane (F) I074 Boul. Mgr de Laval
I96	Turcotte, Yvon (M) 46 Sentier de l'Equerre
I97	Turcotte, Solange (F) 46 Sentier de l'Equerre
I98	Tremblay, Bernard (M) I005 Boul. Mgr de Laval
I99	Tremblay, Steve (M) I005 Boul. Mgr de Laval
200	Tremblay, Viviane (F) 4 Rue Comeau
20I	Tremblay, Isidore (M) 9 Rte de l'Equerre
202	Tremblay, Carole (F) I3 Rte de l'Equerre
203	Tremblay, Amable (M) I7 Ch. du Golf

RURAL/RURALE	electoral district/circonscription	URBAN/URBAINE
N° I8 page No 3 of/de 4	CHARLEVOIX	N° page N° of/de
polling division section de vote	certified/certifié signature(s)-enumerator(s) / signature(s)-recenseur(s) Solange Fortin	polling division section de vote

159624

F 303 **PRELIMINARY LIST OF ELECTORS**

ELECTIONS CANADA

LISTE PRÉLIMINAIRE DES ÉLECTEURS

85M-7-79

This list of qualified electors for the polling division number as set out below was prepared for use at the pending federal election from information obtained at the enumeration and has been certified by the signature(s) below as to completeness and correctness so far as is possible.

La présente constitue la liste des électeurs de la section de vote dont le numéro apparaît plus bas préparée en vue de l'élection fédérale en cours d'après les renseignements recueillis lors du recensement. Le(s) recenseur(s) y a(ont) apposé sa(leur) signature, affirmant que cette liste est aussi complète et exacte que possible.

N°	GOA IBO	N°
204	Tremblay, Lynda (F) 939 Boul. Mgr de Laval	
205	Tremblay, Guy (M) 939 Boul. Mgr de Laval	
206	Tremblay, Mary (F) 939 Boul. Mgr de Laval	
207	Tremblay, Huguette (F) I072 Boul Mgr de Laval	
208	Tremblay, Fernande (F) I088 Boul. Mgr de Laval	
209	Tremblay, Alain (M) I088 Boul. Mgr de Laval	
2I0	Tremblay, Florent (M) 272 Rue St-Jean-Baptiste	
2II	Tremblay, Philippe (M) 270 Rue St-Jean-Baptiste	
2I2	Tremblay, Paul (M) [illegible] Rue St-Jean-Baptiste	
2I3	Tremblay, Joachim (M) 270-I Rue St-Jean-Baptiste	
2I4	Tremblay, Jocelyne (F) 270-I Rue St-Jean-Baptiste	
2I5	Tremblay, André (M) 288 Rue St-Jean-Baptiste	
2I6	Tremblay, Cimon Monique (F) 288 Rue St-Jean-Baptiste	
2I7	Tremblay, Bruno (M) 288 Rue St-Jean-Baptiste	
2I8	Tremblay, Lise (F) I95-I Rue St-Jean-Baptiste	
2I9	Tremblay, Karole (F) 75 Rte de l'Equerre	
220	Vandal, Andrée (F) 923 Boul. Mgr de Laval	

RURAL/RURALE	electoral district/circonscription	URBAN/URBAINE
N° I8	CHARLEVOIX	N°
page N° 4 of/de 4	certified / certifié signature(s)-enumerator(s) / signature(s)-recenseur(s) Solange Fortin	page N° of/de
polling division / section de vote		polling division / section de vote

F 303 — 85M-7-79

PRELIMINARY LIST OF ELECTORS

ELECTIONS CANADA

LISTE PRÉLIMINAIRE DES ÉLECTEURS

159625

This list of qualified electors for the polling division number as set out below was prepared for use at the pending federal election from information obtained at the enumeration and has been certified by the signature(s) below as to completeness and correctness so far as is possible.

La présente constitue la liste des électeurs de la section de vote dont le numéro apparaît plus bas préparée en vue de l'élection fédérale en cours d'après les renseignements recueillis lors du recensement. Le(s) recenseur(s) y a(ont) apposé sa(leur) signature, affirmant que cette liste est aussi complète et exacte que possible.

N°		N°	
1	Asselin, Lucianna (F) 4 Tremblay Baie St Paul GOA-1BO	33	Bouchard, Joseph (M) St-Adolphe Baie St-Paul GOA-1BO
2	Audet, Pauline (F) 30 Tremblay Baie St-Paul	34	Brisson, Nicole (F) 27 St-Adolphe Baie St-Paul
3	Andre, Alfred (M) 10 St-Paul Baie St-Paul	35	Bouchard, Jean-Paul (M) 25 St-Adolphe Baie St-Paul
4	Allard, Therese (F) 149 St Jean-Baptiste Baie St-Paul	36	Bouchard, Diana (F) 25 St-Adolphe Baie St-Paul
5	Allard, Pauline (F) 232 St Jean-Baptiste Baie St-Paul	37	Bouchard, Louis (M) 19 St-Adolphe Baie St-Paul
6	Bouchard, Marie (F) 3 Tremblay Baie St-Paul	38	Bouchard, Sylvie (F) 19 St-Adolphe Baie St-Paul
7	Bouchard, Sylvie (F) 20 Tremblay Baie St-Paul	39	Bouchard, Denis (M) 30 St-Adolphe Baie St-Paul
8	Bouchard, Andre (M) 24 Tremblay Baie St-Paul	40	Bouchard, Clément (M) 20 St-Adolphe Baie St-Paul
9	Bouchard, Gyslaine (F) 15 Tremblay Baie St-Paul	41	Bouchard, Fridolin (M) 22 St-Adolphe Baie St-Paul
10	Boivin, Anne-Marie (F) 26 Tremblay Baie St-Paul	42	Bouchard, Yvonne (F) 11 St-Adolphe Baie St-Paul
11	Boinvin, Joseph-Arthur (M) 26 Tremblay Baie St-Paul	43	Bouchard, Gaston (M) 7 St-Adolphe Baie St-Paul
12	Boivin, Léger (M) 26 Tremblay Baie St-Paul	44	Bouchard, Jean-Charles (M) 6 St-Adolphe Baie St-Paul
13	Boivin, Robert (M) 26 Tremblay Baie St-Paul	45	Bouchard, Denis (M) 3 St-Adolphe Baie St-Paul
14	Bergeron, Marie-Paul (F) 13 Tremblay Baie St-Paul	46	Bouchard, Dominique (M) 3 St-Adolphe Baie St-Paul
15	Bergeron, Simon (M) 13 Tremblay Baie St-Paul	47	Bouchard, Lilianne (F) 3 St-Adolphe Baie St-Paul
16	Bergeron, Josee (F) 13 Tremblay Baie St-Paul	48	Bouchard, Gonzague (M) 4 St-Adolphe Baie St-Paul
17	Boivin, Maurice (M) 36 Tremblay Baie St-Paul	49	Bouchard, Réjean (M) 4 St-Adolphe Baie St-Paul
18	Bouchard, Simone (F) 36 Tremblay Baie St-Paul	50	Bouchard, Judith (F) 1 St-Adolphe Baie St-Paul
19	Boivin, Claudette (F) 36 Tremblay Baie St-Paul	51	Bergeron, Nicole (F) 148 St Jean-Baptiste Baie St-Paul
20	Bergeron, Chantale (F) 17 Tremblay Baie St-Paul	52	Bouchard, Mario (M) 148 St Jean-Baptiste Baie St-Paul
21	Bouchard, Rock (M) 32 Tremblay Baie St-Paul	53	Bouchard, Gilberte (F) 152 St Jean-Baptiste Baie St-Paul
22	Bouchard, Johanne (F) 32 Tremblay Baie St-Paul	54	Boivin, Lucianna (F) 156 St Jean-Baptiste Baie St-Paul
23	Bouchard, Denis (M) 32 Tremblay Baie St-Paul	55	Boily, Marie-Anne (F) 18 St-Paul Baie St-Paul
24	Boivin, Andre (M) 38 Tremblay Baie St-Paul	56	Boutette, Sonia (F) 18 St-Paul Baie St-Paul
25	Boily, Suzanne (F) 38 Tremblay Baie St-Paul	57	Boily, Eugene (M) 16 St-Paul Baie St-Paul
26	Boivin, Marcel (M) 27 Tremblay Baie St-Paul	58	Boily, Marthe (F) 16 St-Paul Baie St-Paul
27	Bouchard, Michelle (F) 27 Tremblay Baie St-Paul	59	Boivin, Claude (M) 12 St-Paul Baie St-Paul
28	Boivin, Serge (M) 27 Tremblay Baie St-Paul	60	Beaudoin, Théobald (M) 14 St-Paul Baie St-Paul
29	Bouchard, Pierrette (F) 29 Tremblay Baie St-Paul	61	Bouchard, Yvon (M) 9 St-Paul Baie St-Paul
30	Bouchard, Roland (M) 19 Tremblay Baie St-Paul	62	Boily, Pauline (F) 21 St-Paul Baie St-Paul
31	Bouchard, Charlotte (F) 19 Tremblay Baie St-Paul	63	Blier, Gysele (F) 166 St Jean-Baptiste Baie St-Paul
32	Bergeron, Stella (F) 54 St-Adolphe	64	Bouchard, Nancy (F) 172 St Jean-Bapt

RURAL/RURALE

N° | page N° of/de

polling division / section de vote

electoral district/circonscription: CHARLEVOIX

certified / certifié — signature(s) enumerator(s) / signature(s)-recenseur(s)

URBAN/URBAINE

N° 19 R | page N° 1 of/de 5

polling division / section de vote

159626

F 303 PRELIMINARY LIST OF ELECTORS

ELECTIONS CANADA

LISTE PRÉLIMINAIRE DES ÉLECTEURS

85M-7-79

This list of qualified electors for the polling division number as set out below was prepared for use at the pending federal election from information obtained at the enumeration and has been certified by the signature(s) below as to completeness and correctness so far as is possible

La présente constitue la liste des électeurs de la section de vote dont le numéro apparaît plus bas préparée en vue de l'élection fédérale en cours d'après les renseignements recueillis lors du recensement. Le(s) recenseur(s) y a(ont) apposé sa(leur) signature, affirmant que cette liste est aussi complète et exacte que possible.

N°		N°	
65	Bolduc, Jean-Maria (M) 135 St Jean-Baptiste Baie St-Paul GOA-1BO	96	Duchesne, Marie-Jeanne (F) 14 Tremblay Baie St-Paul GOA-1BO
66	Bouchard, Julie-Anna (F) 135 St Jean-Baptiste Baie St-Paul	97	Dallaire, Bernard (M) 11 Tremblay Baie St-Paul
67	Bouchard, Gocelyn (M) 198 St Jean-Baptiste Baie St-Paul	98	Delarosbyl, Jocelyn (M) 19 Tremblay Baie St-Paul
68	Boutette, Mona (F) 194 St Jean-Baptiste Baie St-Paul	99	Duchesne, Noella (F) 50 St-Adolphe Baie St-Paul
69	Blais Paul (M) 141 St Jean-Baptiste Baie St-Paul	100	Desmeule, Cécile (F) 13 St-Adolphe Baie St-Paul
70	Blais, Gilberte (F) 141 St Jean-Baptiste Baie St-Paul	101	Duchesne, Bernadette (F) 10 St-Adolphe Baie St-Paul
71	Blais, Louis (M) 141 St Jean-Baptist Baie St-Paul	102	Dufour, Rémis (M) 4 St-Paul Baie St-Paul
72	Blais, Michel (M) 141 St Jean-Baptiste Baie St-Paul	103	Dufour, Léopold (M) 14 St-Paul Baie St-Paul
73	Blais Clément (M) 141 St Jean-Baptiste Baie St-Paul	104	Duchesne, Ldger (M) 26 St-Paul Baie St-Paul
74	Boivin, Rosanita (F) 208 St Jean-Baptiste Baie St-Paul	105	Duchesne, Albertina (F) 26 St-Paul Baie St-Paul
75	Bouchard, Gaétane (F) 147 St Jean-Baptiste Baie St-Paul	106	Duchesne, Madeleine (F) 26 St-Paul Baie St-Paul
76	Bouchard, Alfred (M) 220 St Jean-Baptiste Baie St-Paul	107	Demeules, Paul-Emile (M) 234 St-Jean-Baptiste Baie St-Paul
77	Bouchard, Nicole (F) 222 St Jean-Baptiste Baie St-Paul	108	Demeules, Annette (F) 234 St-Jean-Baptiste Baie St-Paul
78	Bouchard Gaston (M) 222 St Jean-Batiste Baie St-Paul	109	Demeules, Gaston (M) 236 St Jean-Baptiste Baie St-Paul
79	Bradet, Marie-Blanche (F) 163 St Jean-Baptiste Baie St-Paul	110	Dufour, Carole (F) 246 St Jean-Baptiste Baie St-Paul
80	Bouchard, Réjeanne (F) 177 St Jean-Baptiste Baie St-Paul	111	Dufour, Herve (M) 248 St Jean-Baptiste Baie St-Paul
81	Belly, Berchmans (M) 183 St Jean-Baptiste Baie St-Paul	112	Dufour, Pierrette (F) St Jean-Baptiste Baie St-Paul No:248
82	Belly, Marguerite (F) 183 St Jean-Baptiste Baie St-Paul	113	Dufour, Alain (M) 248 St Jean-Baptiste Baie St-Paul
83	Bradet, Marie- Jeanne (F) 250 St Jean-Baptiste Baie St-Paul	114	Dufour, Nathalie (F) 248 St Jean-Baptiste Baie St-Paul
84	Bradet, Suzanne (F) 252 St Jean-Baptiste Baie St-Paul	115	Dufour, Sylvain (M) 248 St Jean-Baptiste Baie St-Paul
85	Bouchard, Gocelyne (F) 4 Tremsim Baie St-Paul	116	Fortin, Rock-Egide (M) 5 Tremblay Baie St-Paul
86	Coté, Claude (M) 18 Tremblay Baie St-Paul	117	Fortin, Rémi (M) 5 Tremblay Baie St-Paul
87	Coté, Denis (M) 18 Tremblay Baie St-Paul	118	Fortin, Marie-France (F) 18 Tremblay Baie St-Paul
88	Coté, Diane (F) 34 Tremblay Baie St-Paul	119	Filion, Isabelle (F) 28 Tremblay Baie St-Paul
89	Cunningham, Julie (F) 25 St-Paul Baie St-Paul	120	Fillion, Charles-Eugène (M) 44 St-Adolphe Baie St-Paul
90	Coté, Réjean (M) 32 St-Paul Baie St-Paul	121	Fillion, Louisette (F) 44 St-Adolphe Baie St-Paul
91	Cimon, Hélene (F) 129 St Jean-Baptiste Baie St-Paul	122	Fortin, Jacynte (F) 7 St-Adolphe Baie St-Paul
92	Coté, Marie-Paul (F) 179 St Jean-Baptiste Baie St-Paul	123	Fortin, Elie (M) 156 St Jean-Baptiste Baie St-Paul
93	Coté, Anne-Marie (F) 179 St Jean-Baptiste Baie St-Paul	124	Fortin, Saül (M) 156 St Jean-Baptiste Baie St-Paul
94	Coté, Lucien (M) 179 St Jean-Baptiste Baie St-Paul	125	Fortin, Guylaine (F) 156 St Jean-Baptiste Baie St-Paul
95	Chatigny, Pierrette (F) 127 St Jean-Baptiste Baie St-Paul		

RURAL/RURALE

N° | page N° | of/de

polling division / section de vote

electoral district/circonscription: CHARLEVOIX

certified / certifié — signature(s) of enumerator(s) / signature(s)-recenseur(s)

URBAN/URBAINE

N° 19 (R) | page 2 | of/de 5

polling division / section de vote

159627

F 303 8 5M-7-79

PRELIMINARY LIST OF ELECTORS

ELECTIONS CANADA

LISTE PRÉLIMINAIRE DES ÉLECTEURS

This list of qualified electors for the polling division number as set out below was prepared for use at the pending federal election from information obtained at the enumeration and has been certified by the signature(s) below as to completeness and correctness so far as is possible.

La présente constitue la liste des électeurs de la section de vote dont le numéro apparaît plus bas préparée en vue de l'élection fédérale en cours d'après les renseignements recueillis lors du recensement. Le(s) recenseur(s) y a(ont) apposé sa(leur) signature, affirmant que cette liste est aussi complète et exacte que possible.

N°	
126	Fillion, Rita (F) 22 St-Paul Baie St-Paul GOA-1BO
127	Fortin, Ladislas (M) 119 St Jean-Baptiste Baie St-Paul
128	Fortin, Cécile (F) 214 St Jean-Baptiste Baie St-Paul
129	Ferrere, Jean-François (M) 246 St Jean-Baptiste Baie St-Paul
130	Fortin, Edmour (M) 6 Tremsim Baie St-Paul
131	Fortin, Marie-Josee (F) 6 Tremsim Baie St-Paul
132	Gagné, Marcel (M) 36 Tremblay Baie St-Paul
133	Girard, Jocelyn (M) 21 Tremblay Baie St-Paul
134	Gilbert, Carole (F) 9 Tremblay Baie St-Paul
135	Girard, Thomas 23 Tremblay Baie St-Paul
136	Gagnon, Pierre (M)1 Tremblay Baie St-Paul
137	Gagnon, Joseph-René (M) 35 St-Adolphe Baie St-Paul
138	Gagnon, Marie-Anne (F) 35 St- Adolphe Baie St-Paul
139	Gauthier, Lucinne (F) 29 St-Adolphe Baie St-Paul
140	Gagnon, Eugène (M) 46 St-Adolphe Baie St-Paul
141	Gagnon, Lucie (F) 44 St-Adolphe Baie St-Paul
142	Gagnon, Marie-Rose (F) 23 ST-Adolphe Baie St-Paul
143	Gagné, Danielle (F) 20 St-Adolphe Baie St-Paul
144	Gagnon, Adré (M) 10 St-Adolphe Baie St-Paul
145	Gagnon, Jean-Marie (M)10 St-Adolphe Baie St-Paul
146	Girard, Jeanne (F) 4 St-Adolphe Baie St-Paul
147	Gagnon, Murielle (F) 6 St-Paul Baie St-Paul
148	Gilbert, Lyne (F) 12 St-Paul Baie St-Paul
149	Gagnon, Micheline (F) 24 St-Paul Baie St-Paul
150	Gagnon, Elie (M) 166 St Jean-Baptiste Baie St-Paul
151	Gagnon, Normand (M) 170 St Jean-Baptiste Baie St-Paul
152	Gagnon, Alain (M) 172 St Jean-Baptiste Baie St-Paul
153	Gagnon, Bernadette (F) 10 St-Adolphe Baie St-Paul
154	Gauthier, Diane (F) 180 St Jean-Baptiste Baie St-Paul
155	Gauthier, Dany (F) 125 St Jean-Baptiste Baie St-Paul
156	Gilbert, Pierrette (F) 188 St Jean-Baptiste Baie St-Paul
157	Gravel, Rachelle (F) 218 St Jean-Baptiste Baie St-Paul GOA-1BO
158	Gravel, Marthe (F) 218 St Jean-Baptiste Baie St-Paul
159	Gagné, Sylvie (F) 157 St Jean-Baptiste Baie St-Paul
160	Girard, Pierre-Aimé (M) 177 St Jean Baptiste Baie St-Paul
161	Gagnon, Denise (F) 6 Tremsim Baie St-Paul
162	Harvey, Rolande (F) 10 Tremblay Baie St-Paul
163	Harvey, Roméo (M) 152 St Jean-Baptiste Baie St-Paul
164	Larouche, Edith (F) 12 Tremblay Baie St-Paul
165	Lavoie, Gaétan (M) 20 Tremblay Baie St-Paul
166	Lavoie, Lorraine (F) 34 Tremblay Baie St-Paul
167	Lavoie, Jean-Marie (M)34 Tremblay Baie St-Paul
168	Lavoie, Joseph (M) 33 St-Adolphe Baie St-Paul
169	Lavoie, Lynda (F) 33 St-Adolphe Baie St-Paul
170	Labassiere, Claude (M) 27 St-Adolphe Baie St-Paul
171	Larouche, Doris (F) 34 St-Adolphe Baie St-Paul
172	Lavoie, Daniel (M) 16 St-Adolphe Baie St-Paul
173	Lavoie, Gérard (M) 16 St-Adolphe Baie St-Paul
174	Lavoie, Denis (M) 16 St-Adolphe Baie St-Paul
175	Lavoie, Richard (M) 5 St-Adolphe Baie St-Paul
176	Lavoie, Jean-Paul (M) 1 St-Adolphe Baie St-Paul
177	Lavoie, Guylaine (F) 1 St-Adolphe Baie St-Paul
178	Latouche, Rita (F) 24 St-Paul Baie St-Paul
179	Lavoie, Joseph (M) 30 St-Paul Baie St-Paul
180	Lavoie, Denise (F) 30 St-Paul Baie St-Paul
181	Lavoie, Henri-Noel (M) 182 St Jean-Baptiste Baie St-Paul
182	Lavoie, Julien (M) 131 St Jean-Baptiste Baie St-Paul
183	Larouche, André (M) 157 St Jean-Baptiste Baie St-Paul
184	Lavoie, Irene (F) 228 St Jean-Baptiste Baie St-Paul
185	Lavoie, Charles-Auguste (M) 175 St Jean-Baptiste Baie St-Paul
186	Lavoie, Françoise (F) 175 St Jean-Baptiste baie St-Paul
187	Lochet, Noel (M) 175 St Jean-Baptiste Baie St-Paul

RURAL/RURALE

N° | page N° of/de

polling division / section de vote

electoral district/circonscription

CHARLEVOIX

certified / certifié signature(s) enumerator(s) / signature(s)-recenseur(s)

URBAN/URBAINE

N° 19(R) | page N° 3 of/de 5

polling division / section de vote

F 303 — PRELIMINARY LIST OF ELECTORS

85M-7-79

ELECTIONS CANADA

159628

LISTE PRÉLIMINAIRE DES ÉLECTEURS

This list of qualified electors for the polling division number as set out below was prepared for use at the pending federal election from information obtained at the enumeration and has been certified by the signature(s) below as to completeness and correctness so far as is possible.

La présente constitue la liste des électeurs de la section de vote dont le numéro apparaît plus bas préparée en vue de l'élection fédérale en cours d'après les renseignements recueillis lors du recensement. Le(s) recenseur(s) y a(ont) apposé sa(leur) signature, affirmant que cette liste est aussi complète et exacte que possible.

N°	
188	Lévesque, Céline (F) 10 Tremsim Baie St-Paul GOA-1BO
189	Marier, Louise (F) 8 St-Paul Baie St-Paul
190	Marier, Antonio (M) 1 St-Paul Baie St-Paul
191	Marier, Anita (F) 1 St-Paul Baie St-Paul
192	Marier, Gyslaine (F) 1 St-Paul Baie St-Paul
193	Ménard, Linda (F) 5 St-Paul Baie St-Paul
194	Ménard, Marcel-Cimon (M) 5 St-Paul Baie St-Paul
195	Ménard, Jacynthe (F) 9 St-Paul Baie St-Paul
196	Mailloux, Thérese (F) 178St-Jean-Baptiste Baie St-Paul
197	Mailloux, Louis-Henri (M) 178St-Jean Baptiste Baie St-Paul
198	Ménard, Grégoire (M) 161 St Jean-Baptiste Baie St-Paul
199	Ménard, Jean-Marie (M) 232 St Jean-Baptiste Baie St-Paul
200	Ménard, Daniel (M) 232 St Jean-Baptiste Baie St-Paul
201	Perron, Serge (M) 17 Tremblay Baie St-Paul
202	Potvin, Marie-Sophie (F) 1 Tremblay Baie St-Paul
203	Perron, Marie (F) 30 St-Adolphe Baie St-Paul
204	Potvin, Henri (M) 13 St-Adolphe Baie St-Paul
205	Perron, Jaqueline (F) 15 St-Adolphe Baie St-Paul
206	Potvin, Fernand (M) 13 St-Adolphe Baie St-Paul
207	Pilote, Cécile (F) 10 St-Adolphe Baie St-Paul
208	Perron, Magella (M) 25 St-Paul Baie St-Paul
209	Potvin, Paquerette (F) 18 St-Paul Baie St-Paul
210	Perron, Louis-Georges (M) 188 St Jean-Baptiste Baie St-Paul
211	Perron, Monique (F) 117 St Jean-Baptiste Baie St-Paul
212	Perron, Bertin (M) 188 St Jean-Baptiste Baie St-Paul
213	Potvin, Dolores (F) 194 St Jean-Baptiste Baie St-Paul
214	Pagé, Bernadette (F) 169 St Jean-Baptiste Baie St-Paul
215	Pagé, Antoinette (F) 238 St Jean-Baptiste Baie St-Paul
216	Prévost, Suzanne (F) 6 Tremsim Baie St-Paul
217	Roulau, Anne-Marie (F) 155 St Jean-Baptiste Baie St-Paul
218	Savard, Jean-Yves (M) 29 Tremblay Baie St-Paul
219	Simard, Madeleine (F) 19 Tremblay Baie St-Paul GOA-1BO
220	Simard, Joseph (M) 23 St-Adolphe Baie St-Paul
221	Simard, Gabrielle (F) 26 St-Adolphe Baie St-Paul
222	Simard, Jeannette (F) 16 St-Adolphe Baie St-Paul
223	Simard, Marcel (M) 6 St-Paul Baie St-Paul
224	Simard, Andre (M) 113 St Jean-Baptiste Baie St-Paul
225	Simard, Audette (F) 113 St Jean-Baptiste Baie St-Paul
226	Simard, Gaston (M) 115 St Jean-Baptiste Baie St-Paul
227	Simard, Maryline (F) 115 St Jean-Baptiste Baie St-Paul
228	Simard, Martin (M) 6 St-Paul Baie St-Paul
229	Sylvestre, Filias (M) 10 St-Paul Baie St-Paul
230	Simard, Gaétan (M) 26 St-Paul Baie St-Paul
231	Simard, Alain (M) 21 St-Paul Baie St-Paul
232	Simard, Antonin (M) 117 St Jean-Baptiste Baie St-Paul
233	Simard, Cécile (F) 119 St Jean-Baptiste Baie St-Paul
234	Simard, Richard (M) 180 St Jean-Baptiste Baie St-Paul
235	Simard, Ginette (F) 182 St Jean-Baptiste Baie St-Paul
236	Simard, Jean-Vianney (M) 129 St Jean-Baptiste Baie St-Paul
237	Simard,Sonya (F) 129 St Jean-Baptiste Baie St-Paul
238	Simard, Diane (F) 131 St Jean-Baptiste Baie St-Paul
239	Simard, Alphege (M) 131 St Jean-Baptiste Baie St-Paul
240	Simard, Patricia (F) 131 St Jean-Baptiste Baie St-Paul
241	Simard, Aimé (M) 214 St Jean-Baptiste Baie St-Paul
242	Simard, Alice (F) 210 St Jean-Baptiste Baie St-Paul
243	Savard, Elmina (F) 216 St Jean-Baptiste Baie St-Paul
244	Savard, Martine (F) 216 St Jean-Baptiste Baie St-Paul
245	Simard, Paul-Emile (M) 149 St Jean-Baptiste Baie St-Paul
246	Simard, André (M) 149 St Jean-Baptiste Baie St-Paul
247	Simard, Emmanuel (M) 151 St Jean-Baptiste Baie St-Paul
248	Simard, Elianne (F) 151 St Jean-Baptiste Baie St-Paul
249	Simard, Gaétan (M) 151 St Jean-Baptiste Baie St-Paul

RURAL/RURALE

N° | page N° of/de

polling division / section de vote

electoral district/circonscription: CHARLEVOIX

certified / certifié — signature(s) enumerator(s) / signature(s)-recenseur(s)

URBAN/URBAINE

N° 19 (R) | page N° 4 of/de 5

polling division / section de vote

F 303 — 85M-7-79

PRELIMINARY LIST OF ELECTORS

ELECTIONS CANADA

159629

LISTE PRÉLIMINAIRE DES ÉLECTEURS

This list of qualified electors for the polling division number as set out below was prepared for use at the pending federal election from information obtained at the enumeration and has been certified by the signature(s) below as to completeness and correctness so far as is possible

La présente constitue la liste des électeurs de la section de vote dont le numéro apparaît plus bas préparée en vue de l'élection fédérale en cours d'après les renseignements recueillis lors du recensement. Le(s) recenseur(s) y a(ont) apposé sa(leur) signature, affirmant que cette liste est aussi complète et exacte que possible.

N°	
250	Simard, Anne-Marie (F) 151 St Jean-Baptiste Baie St-Paul GOA-1BO
251	Simard, Gisele (F) 224 St Jean-Baptiste Baie St-Paul
252	Simard, Cécile (F) 161 St Jean-Baptiste Baie St-Paul
253	Simard, Sylvio (M) 163 St Jean-Baptiste Baie St-Paul
254	Simard, Mathieu (M) 252 St Jean-Baptiste Baie St-Paul
255	Simard, Pierre-Yves (M) 2 Tremsim Baie St-Paul
256	Simard, Jachynte (F) 2 Tremsim Baie St-Paul
257	Simard, Emile (M) 8 Tremsim Baie St-Paul
258	Tremblay, François-Xavier (M) 4 Tremblay Baie St-Paul
259	Tremblay, Alain (M) 4 Tremblay Baie St-Paul
260	Tremblay, Ginette (F) 25 Tremblay Baie St-Paul
261	Tremblay, Normand (M) 25 Tremblay Baie St-Paul
262	Tremblay, Cyril (M) 10 Tremblay Baie St-Paul
263	Tremblay, Stéphane (M) 10 Tremblay Baie St-Paul
264	Tremblay, Céline (F) 12 Tremblay Baie St-Paul
265	Tremblay, Jaqueline (F) 5 Tremblay Baie St-Paul
266	Tremblay, Georgette (F) 24 Tremblay Baie St-Paul
267	Tremblay, Lisette (F) 32 Tremblay Baie St-Paul
268	Tremblay, Micheline (F) 21 Tremblay Baie St-Paul
269	Tremblay, Denis (M) 9 Tremblay Baie St-Paul
270	Tremblay, Ginette (F) 11 Tremblay Baie St-Paul
271	Tremblay, Gemma (F) 23 Tremblay Baie St-Paul
272	Tremblay, Serge (M) 28 Tremblay Baie St-Paul
273	Tremblay, Conrad (M) 30 Tremblay Baie St-Paul
274	Tremblay, Sylvio (M) 54 St-Adolphe Baie St-Paul
275	Tremblay, Athanase (M) 50 St-Adolphe Baie St-Paul
276	Tremblay, Alain (M) 50 St-Adolphe Baie St-Paul
277	Tremblay, Francine (F) 50 St-Adolphe Baie St-Paul
278	Tremblay, Adrienne (F) 33 St-Adolphe Baie St-Paul
279	Tremblay, Wilfrid (M) 29 St-Adolphe Baie St-Paul
280	Tremblay, Edmond (M) 38 St-Adolphe Baie St-Paul
281	Tremblay, Marie-Louise (F) 46 St-Adolphe Baie St-Paul GOA-1BO
282	Tremblay, Pauline (F) 19 St-Adolphe Baie St-Paul
283	Tremblay, Chantale (F) 30 St-Adolphe Baie St-Paul
284	Tremblay, Léger (M)17 St-Adolphe Baie St-Paul
285	Tremblay, Lucette (F) 22 St-Adolphe Baie St-Paul
286	Tremblay, Yvan (M) 26 St-Adolphe Baie St-Paul
287	Tremblay, Marie-Luce (F) St-Adolphe Baie St-Paul
288	Tremblay, Marie-France (F) 3 St-Adolphe Baie St-Paul
289	Tremblay, Robin (M) 5 St-Adolphe Baie St-Paul
290	Tremblay, Mario (M) 5 St-Adolphe Baie St-Paul
291	Tremblay, Lucie (F) 5 St-Adolphe Baie St-Paul
292	Tremblay, Agathe (F) 109 St Jean-Baptiste Baie St-Paul
293	Tremblay, Marie-Mai (F) 150 St Jean-Baptiste Baie St-Paul
294	Tremblay, Brigitte (F) 4 St-Paul Baie St-Paul
295	Tremblay, Adrien (M) 24 St-Paul Baie St-Paul
296	Tremblay, Sylvio (M) 147 St Jean-Baptiste Baie St-Paul
297	Tremblay, Julia (F) 220 St Jean-Baptiste Baie St-Paul
298	Tremblay, Bastien (M) 155 St Jean-Baptiste Baie St-Paul
299	Tremblay, Marie-Paule (F) 240 St Jean-Baptiste Baie St-Paul
300	Tremblay, Robert (M) 127 St Jean-Baptiste Baie St-Paul
301	Tremblay, Jean-rené (M) 10 Tremsim Baie St-Paul
302	Van de Walle, Marie-Anne (F) 6 Tremblay Baie St-Paul

RURAL/RURALE

N° | page N° of/de

polling division / section de vote

electoral district/circonscription

CHARLEVOIX

certified / certifié — signature(s)-enumerator(s) / signature(s)-recenseur(s)

URBAN/URBAINE

N° 19(R) | page N° 5 of/de 5

polling division / section de vote

F-303 **PRELIMINARY LIST OF ELECTORS**

8.5M-7-79

ELECTIONS CANADA

159630

LISTE PRÉLIMINAIRE DES ÉLECTEURS

This list of qualified electors for the polling division number as set out below was prepared for use at the pending federal election from information obtained at the enumeration and has been certified by the signature(s) below as to completeness and correctness so far as is possible.

La présente constitue la liste des électeurs de la section de vote dont le numéro apparaît plus bas préparée en vue de l'élection fédérale en cours d'après les renseignements recueillis lors du recensement. Le(s) recenseur(s) y a(ont) apposé sa(leur) signature, affirmant que cette liste est aussi complète et exacte que possible.

N°		N°	
1	Audet Lucie (F) 7 rue Fortin G0A 1B0	32	Bouchard Rémy (M) 30 rue Morin G0A 1B0
2	Audet Rosaire (M) 39 rue St-Edouard G0A 1B0	33	Bouchard Rémy Mme (F) 30 rue Morin G0A 1B0
3	Audet Pierre (M) 39 rue St-Edouard G0A 1B0	34	Bergeron Gaétan (M) 22 rue Grégoire app 4 G0A 1B0
4	Audet Donald (M) 3 rue Fortin G0A 1B0	35	Bouchard Jean-Yves (M) 7 rue St-Edouard G0A 1B0
5	Bilodeau Denis (M) 6 rue du Couvoir G0A 1B0	36	Bergeron Renée (F) 13 rue St-Edouard G0A 1B0
6	Bouchard Thérèse (F) 2 rue du Couvoir G0A 1B0	37	Bradet Georgette (F) 12 rue St-Edouard G0A 1B0
7	Bouchard Rodrigue (M) 2 rue Grégoire G0A 1B0	38	Bouchard Jean-Louis (M) 17 rue St-Edouard G0A 1B0
8	Bouchard Marie-Marthe (F) 2 rue Grégoire G0A 1B0	39	Bouchard Micheline (F) 17 rue St-Edouard G0A 1B0
9	Bolduc Carole (F) 4 rue Grégoire G0A 1B0	40	Bélanger Albert Mme (F) rue St-Edouard G0A 1B0
10	Breton Rachel (F) 8 rue Grégoire G0A 1B0	41	Boivin Arthur (M) 37 rue St-Edouard G0A 1B0
11	Boivin Emile (M) 5 rue Grégoire G0A 1B0	42	Boivin Christian (M) 37 rue St-Edouard G0A 1B0
12	Bouchard Bernard (M) 10 rue Grégoire G0A 1B0	43	Boivin Nicole (F) 39 rue St-Edouard G0A 1B0
13	Bouchard Jacynthe (F) 9 rue Grégoire G0A 1B0	44	Bard Gille (M) 20 rue Lombrette G0A 1B0
14	Bouchard Bertrand (M) 16 rue Grégoire G0A 1B0	45	Bouchard André (M) 18 rue Lombrette G0A 1B0
15	Bouchard Solange (F) 18 rue Grégoire G0A 1B0	46	Bouchard Micheline (F) 16 rue Lombrette G0A 1B0
16	Bouchard Guy (M) 22 rue Grégoire app 1 G0A 1B0	47	Bradet Marcelle (F) 12 rue Lombrette G0A 1B0
17	Bouchard Anny (F) 22 rue Grégoire app 1 G0A 1B0	48	Bradet Jean-Clément (M) 12 rue Lombrette G0A 1B0
18	Bouchard Eric (M) 22 rue Grégoire app 1 G0A 1B0	49	Bouchard Jacques (M) 24 rue Renaud G0A 1B0
19	Bouchard Gérard (M) 17 rue Grégoire G0A 1B0	50	Boudreault Robert (M) 22 rue Renaud G0A 1B0
20	Breton Doris (F) 17 rue Grégoire G0A 1B0	51	Bernard Anette (F) 22 rue Renaud G0A 1B0
21	Boivin Adrien (M) 28 rue Grégoire G0A 1B0	52	Bolduc Patricia (F) 16 rue des Falaises G0A 1B0
22	Boivin Denis (M) 28 rue Grégoire G0A 1B0	53	Boivin Jacquelin (M) 3 rue Renaud G0A 1B0
23	Boivin Yvan (M) 28 rue Grégoire G0A 1B0	54	Boivin Magella (M) 18 rue Renaud G0A 1B0
24	Boivin Patrice (M) 28 rue Grégoire G0A 1B0	55	Bouchard Jocelyne (F) 18 rue Renaud G0A 1B0
25	Boivin Nicole (F) 28 rue Grégoire G0A 1B0	56	Bouchard Doris (F) 8 rue St-Edouard G0A 1B0
26	Boivin Alfred (M) 26 rue Grégoire G0A 1B0	57	Côté Richard (M) 3 rue du Couvoir G0A 1B0
27	Bouchard Adrienne (F) 26 rue Grégoire G0A 1B0	58	Côté Oscar (M) 5 rue Grégoire G0A 1B0
28	Bouchard France (F) 32 rue Grégoire G0A 1B0	59	Côté Pauline (F) 5 rue Grégoire G0A 1B0
29	Boudreault Patricia (F) 16 rue Morin G0A 1B0	60	Côté Lyne (F) 5 rue Grégoire G0A 1B0
30	Bilodeau Nicole (F) 18 rue Morin G0A 1B0	61	Côté Michel (M) 5 rue Grégoire G0A 1B0
31	Bouchard Lune (F) 9 rue Morin G0A 1B0	62	Caron Fernand (M) 13 rue Morin G0A 1B0

RURAL/RURALE

N° 20 page 1 of/de 5

polling division / section de vote

electoral district/circonscription: CHARLEVOIX

certified / certifié signature(s)-enumerator(s) / signature(s)-recenseur(s): Lise Landell

URBAN/URBAINE

N° page N° of/de

polling division / section de vote

159631

F 303 **PRELIMINARY LIST OF ELECTORS**

ELECTIONS CANADA

LISTE PRÉLIMINAIRE DES ÉLECTEURS

8.5M-7-79

This list of qualified electors for the polling division number as set out below was prepared for use at the pending federal election from information obtained at the enumeration and has been certified by the signature(s) below as to completeness and correctness so far as is possible.

La présente constitue la liste des électeurs de la section de vote dont le numéro apparaît plus bas préparée en vue de l'élection fédérale en cours d'après les renseignements recueillis lors du recensement. Le(s) recenseur(s) y a(ont) apposé sa(leur) signature, affirmant que cette liste est aussi complète et exacte que possible.

N°	
63	Caron Jocelyn (M) 13 rue Morin G0A 1B0
64	Côté Gilbert (M) 26 rue Morin G0A 1B0
65	Chouinard Louis (M) 26 rue St-Edouard G0A 1B0
66	Chouinard Marie-Rose (F) 26 rue St-Edouard G0A 1B0
67	Chouinard Guylaine (F) 26 rue St-Edouard G0A 1B0
68	Chouinard Jacques (M) 26 rue St-Edouard G0A 1B0
69	Côté André (M) 6 rue Lombrette G0A 1B0
70	Côté Manon (F) 6 rue Lombrette G0A 1B0
71	Dumulong Denis (M) 2 rue Fortin G0A 1B0
72	Dufour Carole (F) 10 rue Simard app 3 G0A 1B0
73	Dufour Chantal (F) 10 rue Simard app 3 G0A 1B0
74	Dufour T. Gertrude (F) 10 rue Simard app 3 G0A 1B0
75	Dufour B. France (F) 37 rue St-Edouard G0A 1B0
76	Dufour Serge (M) 13 rue Lombrette G0A 1B0
77	Duchesne Marthe (F) 2 rue Lombrette G0A 1B0
78	Dufour Jean-Guy (M) 8 rue St- Edouard G0A 1B0
79	Fillion Réjean (M) 15 rue Simard G0A 1B0
80	Fillion Rose- Aimée (F) 15 rue Simard G0A 1B0
81	Fortin Benoît (M) 7 rue Fortin G0A 1B0
82	Fortin Omer (M) 11 rue Simard G0A 1B0
83	Fortin Lucienne (F) 11 rue Simard G0A 1B0
84	Fortin Mario (M) 11 rue Simard G0A 1B0
85	Fortin Jeanine (F) 8 rue Morin G0A 1B0
86	Fortin André (M) 14 rue Morin G0A 1B0
87	Fortin Antoinette (F) 12 rue Morin G0A 1B0
88	Ferland Donald (M) 16 rue Morin G0A 1B0
89	Fortin Nocelyne (F) 32 rue Morin G0A 1B0
90	Fortin Rodrigue (M) 25 rue St-Edouard G0A 1B0
91	Fortin Pauline (F) 25 rue St-Edouard G0A 1B0
92	Fortin Rosaire (M) 41 rue St-Edouard G0A 1B0
93	Fortin Germaine (F) 41 rue St-Edouard G0A 1B0
94	Fortin Louise (F) 41 rue St-Edouard G0A 1B0
95	Fortin Jean (M) 41 rue St-Edouard G0A 1B0
96	Gagnon Joseph-Arthur (M) 4 rue du Couvoir G0A 1B0
97	Gagnon Raymond (M) 4 rue du Couvoir G0A 1B0
98	Gagnon Diane (F) 6 rue du Couvoir G0A 1B0
99	Gagnon Errol (M) 2 rue du Couvoir G0A 1B0
100	Gagnon Jacques (M) 2 rue du Couvoir G0A 1B0
101	Gagnon Jeannine (F) 2 rue du Couvoir G0A 1B0
102	Gagnon François-Xavier (M) 13 rue Simard G0A 1B0
103	Guay Lorraine (F) 1 rue Grégoire app3 G0A 1B0
104	Gagnon Romance (F) 3 rue Grégoire G0A 1B0
105	Gagné Marie-Anna (F) 5 rue Grégoire app 1 G0A 1B0
106	Guay Guylaine (F) 10 rue Grégoire G0A 1B0
107	Guay Maurice (M) 22 rue Grégoire G0A 1B0
108	Gilbert Bouchard Louise (F) 22 rue Grégoire app 1 G0A 1B0
109	Gilbert Mailloux Micheline (F) 10 rue Simard app 1 G0A 1B0
110	Gilbert Mailloux Donate (F) 10 rue Simard app 4 G0A 1B0
111	Gagnon Jacques (M) 15 rue Grégoire G0A 1B0
112	Gagnon Monique (F) 15 rue Grégoire G0A 1B0
113	Gilbert Mireille (F) 19 rue Grégoire app 1 G0A 1B0
114	Gilbert Jean-René (M) 19 rue Grégoire G0A 1B0
115	Gilbert Ghyslain (M) 19 rue Grégoire G0A 1B0
116	Gilbert Suzanne (F) 19 rue Grégoire G0A 1B0
117	Gilbert Clermont (M) 30 rue Grégoire G0A 1B0
118	Gilbert Ginette (F) 30 rue Grégoire G0A 1B0
119	Gravel Georgette (F) 13 rue Morin G0A 1B0
120	Guillemette Gilbert (M) 26 rue Morin G0A 1B0
121	Gauthier Conrad (M) 24 rue Morin G0A 1B0
122	Gauthier Joseph (M) 24 rue Morin G0A 1B0
123	Gagné B. Yvonne (F) 37 rue St-Edouard G0A 1B0
124	Gagnon Diane (F) 20 rue Lombrette G0A 1B0

RURAL/RURALE

N° 20

page 2 of/de 5

polling division / section de vote

electoral district/circonscription: CHARLEVOIX

certified / certifié — signature(s)-enumerator(s) / signature(s)-recenseur(s): Lise Landell

URBAN/URBAINE

N° page N° of/de

polling division / section de vote

F 303 **PRELIMINARY LIST OF ELECTORS**

ELECTIONS CANADA

159632

LISTE PRÉLIMINAIRE DES ÉLECTEURS

8 5M-7-79

This list of qualified electors for the polling division number as set out below was prepared for use at the pending federal election from information obtained at the enumeration and has been certified by the signature(s) below as to completeness and correctness so far as is possible.

La présente constitue la liste des électeurs de la section de vote dont le numéro apparaît plus bas préparée en vue de l'élection fédérale en cours d'après les renseignements recueillis lors du recensement. Le(s) recenseur(s) y a(ont) apposé sa(leur) signature, affirmant que cette liste est aussi complète et exacte que possible.

N°	
125	**Gauthier Adrien Mme (F)** 9 rue des Falaises G0A 1B0
126	Gauthier Lianda (F) **9 rue des Falaises G0A 1B0**
127	**Guay Langis (M)** 14 rue Lombrette G0A 1B0
128	Guay Elise (F) 14 rue Lombrette G0A 1B0
129	**Gagnon Louise (F)** 8 rue Lombrette G0A 1B0
130	Gagnon Pierrette (F) 4 rue Lombrette G0A 1B0
131	Gagnon Gaul (M) 4 rue Lombrette G0A 1B0
132	**Gaudreault Suzette (F)** 4 rue Renaud G0A 1B0
133	**Guay Réal (M)** **14 rue Renaud G0A 1B0**
134	**Guay T. Denise (F)** 14 rue Renaud G0A 1B0
135	Guay Mario (M) **15 rue Renaud G0A 1B0**
136	**Gauthier Antoine (M)** **11 rue Renaud G0A 1B0**
137	**Girard Denise (F)** 11 rue Renaud G0A 1B0
138	Guitard Céline (F) 9 rue Renaud **G0A 1B0**
139	**Gagné Yvon (M)** **10 rue Renaud G0A 1B0**
140	**Gagné Monique (F)** 10 rue Renaud **G0A 1B0**
141	**Girard Yvon (M)** 1 rue **Renaud** G0A 1B0
142	Harvey Daniel (M) 32 rue Morin G0A 1B0
143	Kandell Lise (F) 3 rue Fortin G0A 1B0
144	Kandell Albertine (F) **3 rue Fortin G0A 1B0**
145	**Lavoie François (M)** **8 rue Fortin G0A 1B0**
146	**Lavoie Françoise (F)** 8 rue Fortin G0A 1B0
147	Lavoie Roberto (M) 8 rue Fortin G0A 1B0
148	Larouche Paul (M) **1 rue Grégoire app 2 G0A 1B0**
149	**Lavoie Marguerite (F)** 20 rue Grégoire G0A 1B0
150	Lavoie Pauline (F) 22 rue Grégoire G0A 1B0
151	Lavoie **Guy (M)** 32 rue Grégoire G0A 1B0
152	Lavoie Nicolas (M) **11 rue St-Edouard G0A 1B0**
153	**Lavoie Gérard (M)** **15 rue St-Edouard G0A 1B0**
154	**Lavoie Thérèse (F)** 15 rue St-Edouard G0A 1B0
155	Lavoie Viateur (M) 15 **rue** St-Edouard **G0A 1B0**
156	**Lavoie Marie-Ange (F)** 21 rue St-Edouard G0A 1B0
157	Lavoie Pauline (F) 21 rue St-Edouard G0A 1B0
158	Leblanc André (M) 7 rue Lombrette **G0A 1B0**
159	**Leblanc Liliane (F)** 7 rue Lombrette G0A 1B0
160	**Leblanc Manon)F)** 7 rue Lombrette G0A 1B0
161	Leblanc **Mario (M)** 7 rue Lombrette G0A 1B0
162	**Laurin Serge (M)** 10 rue St-Edouard G0A 1B0
163	Lavoie Solange (F) 19 rue Renaud G0A 1B0
164	Lavoie Lyne (F) 15 rue Renaud G0A 1B0
165	**Lavoie Marie-Jeanne (F)** 1 rue Renaud G0A 1B0
166	Lewesque **Cécile (F)** **1 rue Grégoire G0A 1B0**
167	McNicoll Armandine (F) 3 rue Morin G0A 1B0
168	**McNicoll Jean-Michel (M)** 11 rue Lombrette G0A 1B0
169	McNicoll **Georgette (F)** **11 rue Lombrette G0A 1B0**
170	**Morin Rosaire (M)** 13 rue Grégoire G0A 1B0
171	**Marier Paul-Aimé (M)** 18 rue Grégoire G0A 1B0
172	Marier Jacynthe (F) **22 rue Grégoire G0A 1B0**
173	**Mailloux Sarah (F)** 10 rue Simard G0A 1B0 appl
174	Morin Paul-Henri (M) **10 rue Simard app 2 G0A 1B0**
175	**Mailloux Jean-Louis (M)** 10 rue Simard app 4 G0A 1B0
176	**Morin L. Thérèse (F)** 1 rue Morin G0A 1B0
177	Murray **Jean-Louis (M)** **3 rue Lombrette G0A 1B0**
178	Murray T. Diane (F) 3 rue Lombrette G0A 1B0
179	Marier Normand (M) **7 rue des Falaises G0A 1B0**
180	**Mailloux Marguerite (F)** 6 rue Lombrette G0A 1B0
181	Mailloux Noël (M) **4 rue Lombrette G0A 1B0**
182	Mailloux **Hélène (F)** **16 rue Renaud G0A 1B0**
183	Perron Diane (F) 3 rue du Couvoir G0A 1B0
184	Perron Réal (M) **3 rue Grégoire G0A 1B0**
185	Perron Dany (F) 3 rue Grégoire G0A 1B0
186	Perron Jocelyne (F) **5 rue Lombrette G0A 1B0**

RURAL/RURALE	electoral district/circonscription	URBAN/URBAINE
N° 20 page N° 3 of/de 5	CHARLEVOIX	N° page N° of/de
polling division section de vote	certified certifié signature(s)-enumerator(s) / signature(s)-recenseur(s) Lise Kandell	polling division section de vote

F 303 **PRELIMINARY LIST OF ELECTORS**

8 5M-7-79

ELECTIONS CANADA

159633

LISTE PRÉLIMINAIRE DES ÉLECTEURS

This list of qualified electors for the polling division number as set out below was prepared for use at the pending federal election from information obtained at the enumeration and has been certified by the signature(s) below as to completeness and correctness so far as is possible

La présente constitue la liste des électeurs de la section de vote dont le numéro apparaît plus bas préparée en vue de l'élection fédérale en cours d'après les renseignements recueillis lors du recensement. Le(s) recenseur(s) y a(ont) apposé sa(leur) signature, affirmant que cette liste est aussi complète et exacte que possible.

N°	
187	Perron Irène (F) 17 rue Lombrette G0A 1B0
188	Pagé Lise (F) 7 rue des Falaises G0A 1B0
189	Pilote Alain (M) 10 rue St-Edouard G0A 1B0
190	Perron Nicole (F) 24 rue Renaud G0A 1B0
191	Pilote Léger (M) 11 rue des Falaises G0A 1B0
192	Pilote Marc (M) 11 rue des Falaises G0A 1B0
193	Quenneville Marie-Josée (F) 6 rue Fortin G0A 1B0
194	Racine Steeve (M) 4 rue Grégoire G0A 1B0
195	Renaud Danielle (F) 28 rue Morin G0A 1B0
196	Rochette Claude (M) 1 rue Lombrette G0A 1B0
197	Rochette Angèle (F) 1 rue Lombrette G0A 1B0
198	Rousseau Louise (F) 13 rue Lombrette G0A 1B0
199	Simard Marianne (F) 4 rue du Couvoir G0A 1B0
200	St-Gelais Denis (M) 9 rue Grégoire G0A 1B0
201	St-Gelais Richard (M) 20 rue Grégoire G0A 1B0
202	Simard Morin Carmen (F) 13 rue Grégoire G0A 1B0
203	Simard Armand (M) 10 rue Simard app 5 G0A 1B0
204	Simard Rosana (F) 10 rue Simard app 5 G0A 1B0
205	Simard Jean-Claude (M) 24 rue Grégoire G0A 1B0
206	Simard Marielle (F) 24 rue Grégoire G0A 1B0
207	Simard Henri (M) 24 rue Grégoire app 1 G0A 1B0
208	Simard Berthe-Aimée (F) 28 rue Grégoire G0A 1B0
209	Simard Armand (M) 28 rue Grégoire app 1 G0A 1B0
210	Simard Jeanne-D'Arc (F) 28 rue Grégoire app 1 G0A 1B0
211	Simard Pascaline (F) 6 rue Morin G0A 1B0
212	Simard Jean (M) 6 rue Morin G0A 1B0
213	Simard A. Marie-Paule (F) 5 rue Morin G0A 1B0
214	Simard François-Xavier (M) 18 rue St-Edouard G0A 1B0
215	Simard Marie- Paule (F) 18 rue St-Edouard G0A 1B0
216	Simard Charles-Auguste (M) 5 rue Lombrette G0A 1B0
217	Simard Jean-Marcel (M) 19 rue Lombrette G0A 1B0

N°	
218	Simard Marie-Andrée (F) 19 rue Lombrette G0A 1B0
219	Simard Denise (F) 18 rue Lombrette G0A 1B0
220	Simard Cyril (M) 10 rue Lombrette G0A 1B0
221	Simard Edith (F) 10 rue Lombrette G0A 1B0
222	Savard Maurice (M) 32 rue Renaud G0A 1B0
223	Savard Solange (F) 32 rue Renaud G0A 1B0
224	Simard Noëllene (F) 15 rue des Falaises G0A 1B0
225	Simard Léopold (M) 16 rue des Falaises G0A 1B0
226	Simard Caroline (F) 16 rue des Falaises G0A 1B0
227	Simard Emilien (M) 16 rue des Falaises G0A 1B0
228	Simard Bertrand (M) 11 rue des Falaises G0A 1B0
229	Saulnier Nicole (F) 23 rue Renaud G0A 1B0
230	Simard Jacquelin (M) 27 rue Renaud G0A 1B0
231	Simard Diane (F) 27 rue Renaud G0A 1B0
232	Simard Guy (M) 16 rue Renaud G0A 1B0
233	Simard Léonce (M) 5 rue Renaud G0A 1B0
234	Simard Claudine (F) 5 rue Renaud G0A 1B0
235	Simard Carole (F) 5 rue Renaud G0A 1B0
236	Savard Audrey (F) 3 rue Renaud G0A 1B0
237	Tremblay Alida (F) 8 rue Fortin G0A 1B0
238	Tremblay Pascal (M) 8 rue Grégoire G0A 1B0
239	Tremblay Rosaline (F) 16 rue Grégoire G0A 1B0
240	Tremblay Pierrette (F) 9 rue Grégoire app 1 G0A 1B0
241	Tremblay Florence (F) 22 rue Grégoire app 2 G0A 1B0
242	Tremblay Odelisle (M) 10 rue Simard app 2 G0A 1B0
243	Tremblay Gaston (M) 19 rue Grégoire app 1 G0A 1B0
244	Tremblay Lucia Mme (F) 20 rue Morin G0A 1B0
245	Tremblay Danielle (F) 20 rue Morin G0A 1B0
246	Tremblay Roger (M) 9 rue Morin G0A 1B0
247	Tremblay Pauline (F) 24 rue Morin G0A 1B0
248	Tremblay Guylaine (F) 22 rue Grégoire app 4 G0A 1B0

RURAL/RURALE

N° 20 | page N° 4 of/de 5

polling division / section de vote

electoral district/circonscription: CHARLEVOIX

certified / certifié — signature(s)-enumerator(s) / signature(s)-recenseur(s): Lise Landell

URBAN/URBAINE

N° | page N° of/de

polling division / section de vote

159634

F 303 **PRELIMINARY LIST OF ELECTORS**

ELECTIONS CANADA

LISTE PRÉLIMINAIRE DES ÉLECTEURS

8 5M-7-79

This list of qualified electors for the polling division number as set out below was prepared for use at the pending federal election from information obtained at the enumeration and has been certified by the signature(s) below as to completeness and correctness so far as is possible

La présente constitue la liste des électeurs de la section de vote dont le numéro apparaît plus bas préparée en vue de l'élection fédérale en cours d'après les renseignements recueillis lors du recensement. Le(s) recenseur(s) y a(ont) apposé sa(leur) signature, affirmant que cette liste est aussi complète et exacte que possible.

N°		N°
249	Tremblay Guylaine (F) 11 rue St-Edouard G0A 1B0	
250	Tremblay Jean-Louis (M) 19 rue Renaud G0A 1B0	
251	Tremblay Solange (F) 19 rue Renaud G0A 1B0	
252	Tremblay Joseph (M) 12 rue St-Edouard G0A 1B0	
253	Tremblay Lucien (M) 12 rue St- Edouard G0A 1B0	
254	Tremblay Martin (M) 12 rue St-Edouard G0A1B0	
255	Thibeault Marius (M) 22 rue St-Edouard G0A 1B0	
256	Thibeault Rose-Alma (F) 22 rue St-Edouard G0A 1B0	
257	Tremblay Henri (M) 15 rue Lombrette G0A 1B0	
258	Tremblay Antoinette (F) 15 rue Lombrette G0A 1B0	
259	Tremblay Marie-Josée (F) 15 rue Lombrette G0A 1B0	
260	Tremblay Jocelyne (F) 9 rue Lombrette G0A 1B0	
261	Tremblay Liette (F) 9 rue Lombrette G0A 1B0	
262	Tremblay Florian (M) 17 rue Lombrette G0A 1B0	
263	Tremblay Raymond (M) 18 rue Lombrette G0A 1B0	
264	Tremblay Paul-Emile (M) 4 rue Renaud G0A 1B0	
265	Tremblay Carole (F) 22 rue Grégoire app 3 G0A 1B0	
266	Tremblay Marie (F) 11 rue des Falaises G0A 1B0	
267	Tremblay Jean-René (M) 23 rue Renaud G0A 1B0	
268	Tremblay Jean-Louis (M) 19 rue Renaud G0A 1B0	
269	Tremblay François (M) 9 rue Renaud G0A 1B0	
270	Vandal Eliane (F) 1 rue Grégoire app 2 G0A 1B0	
271	Vandal Marjolaine (F) 14 rue Morin G0A 1B0	
272	Veillette René (M) 18 rue Morin G0A 1B0	

RURAL/RURALE		electoral district/circonscription	URBAN/URBAINE	
N° 20	page 5 of/de 5	CHARLEVOIX	N°	page N° of/de
polling division section de vote		certified signature(s)-enumerator(s) / signature(s)-recenseur(s) certifié Lise Kandell	polling division section de vote	

159635

F 303 **PRELIMINARY LIST OF ELECTORS**

8 5M 7 79

ELECTIONS CANADA

LISTE PRÉLIMINAIRE DES ÉLECTEURS

This list of qualified electors for the polling division number as set out below was prepared for use at the pending federal election from information obtained at the enumeration and has been certified by the signature(s) below as to completeness and correctness so far as is possible

La présente constitue la liste des électeurs de la section de vote dont le numéro apparaît plus bas préparée en vue de l'élection fédérale en cours d'après les renseignements recueillis lors du recensement. Le(s) recenseur(s) y a(ont) apposé sa(leur) signature, affirmant que cette liste est aussi complète et exacte que possible.

N°	BAIE ST-PAUL, GOA-IBO
1	ALLARD, Marie-Thérèse (F) 82, St-Jean Baptiste.
2	BOLDUC, Marie Des Neiges (F) 10, St-Jean Baptiste.
3	BOLDUC, Annette, (F) 10, St-Jean Baptiste.
4	BISSONNETTE, Roland (M) 52, St-Jean Baptiste.
5	BISSONNETTE, Marie-Marthe (F) 52, St-Jean Baptiste.
6	BISSONNETTE, Serge (M) 52, St-Jean Baptiste.
7	BERTRAND, Christiane (F) 43, St-Jean Baptiste.
8	BOUCHARD, Rosario (M) 51, St-Jean Baptiste.
9	BOUCHARD, Madeleine (F) 51, St-Jean Baptiste.
10	BOIVIN, Gaston (M) 94, St-Jean Baptiste.
11	BOUCHARD, Clovis (M) 67, St-Jean Baptiste.
12	BOUCHARD, Jean Claude (M) 65, St-Jean Baptiste.
13	BOUCHARD B, Lucie (F) 65, St-Jean Baptiste.
14	BOUCHARD, Denise (F) 65, St-Jean Baptiste.
15	BOUCHARD, Lili (F) 29, St-Jean Baptiste.
16	BOIVIN, Benoit (M) 75, St-Jean Baptiste.
17	BOIVIN, Blanche (F) 75, St-Jean Baptiste.
18	BOIVIN, Fridolin (M) 91, St-Jean Baptiste.
19	BOIVIN, Fabiola (F) 91, St-Jean Baptiste.
20	BOIVIN, Suzie (F) 91, St-Jean Baptiste.
21	BOIVIN, Jacques (M) 91, St-Jean Baptiste.
22	BOIVIN, Myriam (F) 97, St-Jean Baptiste.
23	BOUCHARD, André (M) 104, St-Jean Baptiste.
24	BOLDUC, Marcel (M) 95, St-Jean Baptiste.
25	BOIVIN, Lucien (M) 10, De La Tannerie.
26	BOIVIN, Anne-Marie (F) 10, De La Tannerie.
27	BOUCHARD, Jeannette (F) 12, De La Tannerie. App. 06
28	BOUCHARD, Lucie (F) 12, De La Tannerie. App. 14
29	BRADET, Dominique (F) 12, De La Tannerie. App. 14
30	BRADET, Richard (M) 12, De La Tannerie. App. 14
31	BOUCHARD B, Marguerite (F) 12, De La Tannerie. App. 20
32	BRETON, Paul (M) 37, De La Tannerie
33	BRETON G, Marie (F) 37, De La Tannerie
34	BOUCHARD, Aline (F) 122, St-Jean Baptiste.
35	BISSONNETTE, Joseph (M) 12, St-Pierre
36	BISSONNETTE T, Marguerite (F) 12, St-Pierre
37	BISSONNETTE, Sylvie (F) 14, St-Pierre
38	BOUCHARD, Yvon (M) 16, St-Pierre
39	BOUCHARD B, Ghislaine (F) 16, St-Pierre
40	BRADET, Gustave (M) 32, St-Pierre
41	BRADET G, Antoinnette (F) 32, St-Pierre
42	BRADET, Roberto (M) 32, St-Pierre
43	BRADET, Daniel (M) 32, St-Pierre
44	BRADET, Audrey (F) 32, St-Pierre
45	BOUCHARD G, Géraldine (F) 38, St-Pierre
46	BOUCHARD B, Rose (F) 7, Jean-Talon
47	BOILY, Laval (M) 8, Jean-Talon
48	BOILY, Claudette (F) 8, Jean-Talon
49	COTE, Conrad (M) 20-A, St-Jean Baptiste.
50	COTE, Carole (F) 20-A, St-Jean Baptiste.
51	CLEROULT, René (M) 46, St-Jean Baptiste.
52	CARON, Claude (M) 56, St-Jean Baptiste.
53	COTE, Emmanuel (M) 69, St-Jean Baptiste.
54	COTE, Irené (M) 114, St-Jean Baptiste.
55	COTE, Marguerite (F) 114, St-Jean Baptiste.
56	COTE, Michel (M) 114, St-Jean Baptiste.
57	COTE, Jocelyn (M) 114, St-Jean Baptiste.
58	COTE, Sylvie (F) 114, St-Jean Baptiste.
59	COTE, Martin (M) 93, St-Jean Baptiste.
60	COTE, Manon (F) 93, St-Jean Baptiste.
61	CHATIGNY, Claire (F) 12, De La Tannerie, App.09
62	COTE, Jean-Louis (M) 12, De La Tannerie, App.13

RURAL/RURALE		electoral district/circonscription	URBAN/URBAINE	
N°	page	CHARLEVOIX.	N°	page
21	N° 01 of/de 04	certified / certifié signature(s)-enumerator(s) / signature(s)-recenseur(s)		N° of/de
polling division / section de vote			polling division / section de vote	

F.303 8.5M 7-79

PRELIMINARY LIST OF ELECTORS

ELECTIONS CANADA

LISTE PRÉLIMINAIRE DES ÉLECTEURS

159636

This list of qualified electors for the polling division number as set out below was prepared for use at the pending federal election from information obtained at the enumeration and has been certified by the signature(s) below as to completeness and correctness so far as is possible.

La présente constitue la liste des électeurs de la section de vote dont le numéro apparaît plus bas préparée en vue de l'élection fédérale en cours d'après les renseignements recueillis lors du recensement. Le(s) recenseur(s) y a(ont) apposé sa(leur) signature, affirmant que cette liste est aussi complète et exacte que possible.

N°	BAIE ST-PAUL, GOA-IBO
63	DESGAGNE, Marc (M) 22, St-Jean Baptiste.
64	DESCHÊNES, Marie-Pierre (F) 56, St-Jean Baptiste.
65	DUFOUR, Réal (M) 55, St-Jean Baptiste.
66	DUFOUR, Guy (M) 104, St-Jean Baptiste.
67	DUSSEAULT, Corinne (F) 12, De La Tannerie, App. 07
68	DUCHESNE, Alain (M) 20, St-Pierre.
69	DUCHESNE T, Sylvie (F) 20, St-Pierre.
70	FORTIN, Paul-Henri (M) 78, St-Jean Baptiste.
71	FORTIN, Alice (F) 78, St-Jean Baptiste.
72	FORTIN, Paul-Egide (M) 90, St-Jean Baptiste.
73	FORTIN, Madeleine (F) 90, St-Jean Baptiste.
74	FORTIN, Claudette (F) 90, St-Jean Baptiste.
75	FORTIN, Marc-Antoine (M) 29, St-Jean Baptiste.
76	FORTIN, Jean-Jacques (M) 134, St-Jean Baptiste.
77	FORTIN, Lina (F) 134, St-Jean Baptiste.
78	FRASER, Omer (M) 106-A, St-Jean Baptiste.
79	FORTIN, Suzanne (F) 2, De La Tannerie.
80	FORTIN, Eugène (M) 12, De La Tannerie, App. 04
81	FORTIN C, Marie-Jeanne (F) 12, De La Tannerie, App. 04
82	FORTIN, Aline (F) 12, De La Tannerie, App. 19
83	GAGNON, Amédé (M) 33, St-Jean Baptiste.
84	GAGNON, Philomène (F) 33, St-Jean Baptiste.
85	GAGNON, Jacynthe (F) 33, St-Jean Baptiste.
86	GAGNON, Rachèlle (F) 33, St-Jean Baptiste.
87	GAGNON, Antonio (M) 68, St-Jean Baptiste.
88	GAGNON, Félixine (F) 68, St-Jean Baptiste.
89	GAGNON, Sonia (F) 68, St-Jean Baptiste.
90	GIRARD, Paulin (M) 49, St-Jean Baptiste.
91	GIASSON, Michel (M) 55, St-Jean Baptiste.
92	GUAY, Rollande (F) 89, St-Jean Baptiste.
93	GAGNON, Roberto (M) 142, St-Jean Baptiste.
94	GAGNON, Michel (M) 142, St-Jean Baptiste.
95	GAUDREAULT, Marcel (M) 104, St-Jean Baptiste.
96	GIRARD, Marius (M) 31, St-Jean Baptiste.
97	GILBERT, Léopold (M) 74, St-Jean Baptiste.
98	GILBERT T, Antoinette (F) 74, St-Jean Baptiste.
99	GILBERT, Jocelyne (F) 76, St-Jean Baptiste.
100	GIRARD, Daniel (M) 2, De La Tannerie.
101	GIRARD, Paul (M) 12, De La Tannerie, App. 01
102	GIRARD L, Blandine (F) 12, De La Tannerie, App. 01
103	GRAVEL, Prudentia (F) 12, De La Tannerie, App. 11
104	GUAY, René (M) 12, De La Tannerie, App. 15
105	GIRARD, Louis-Philippe (F) 12, De La Tannerie, App. 16
106	GAGNON, René (M) 33, De La Tannerie.
107	GAGNON, Linda (F) 33, De La Tannerie.
108	GAGNON, Christian (M) 33, De La Tannerie.
109	GRAVEL, Lorenzo (M) 10, St-Pierre.
110	GRAVEL G, Jeannette (F) 10, St-Pierre.
111	GAUTHIER, Yvan (M) 122, St-Jean Baptiste.
112	GIRARD, Réjean (M) 34, St-Pierre.
113	GIRARD L, Monique 34, St-Pierre.
114	GAUDREAULT, Yvan (M) 26, St-Pierre.
115	GAUDREAULT S, Henriette (F) 26, St-Pierre.
116	GUILLETTE, Lucille (F) 4, Jean-Talon
117	JEAN, France (F) 31, St-Jean Baptiste.
118	LAVOIE, Alida (F) 25, St-Jean Baptiste.
119	LAVOIE, Normand (M) 25, St-Jean Baptiste.
120	LAVOIE, Aurélien (M) 62, St-Jean Baptiste.
121	LAVOIE, Rollande (F) 62, St-Jean Baptiste.
122	LAVOIE, Réjean (M) 136, St-Jean Baptiste.
123	LIZOTTE, Elise (F) 106-A, St-Jean Baptiste.
124	LAJOIE, Denis (M) 44, St-Jean Baptiste.

RURAL/RURALE			electoral district/circonscription	URBAN/URBAINE		
N°	page		CHARLEVOIX.	N°	page	
21	N° 02	of/de 04	certified / certifié		N°	of/de
polling division / section de vote			signature(s)-enumerator(s) / signature(s)-recenseur(s)	polling division / section de vote		

F 303 **PRELIMINARY LIST OF ELECTORS**

85M 7 79

ELECTIONS CANADA

159637

LISTE PRÉLIMINAIRE DES ÉLECTEURS

This list of qualified electors for the polling division number as set out below was prepared for use at the pending federal election from information obtained at the enumeration and has been certified by the signature(s) below as to completeness and correctness so far as is possible.

La présente constitue la liste des électeurs de la section de vote dont le numéro apparaît plus bas préparée en vue de l'élection fédérale en cours d'après les renseignements recueillis lors du recensement. Le(s) recenseur(s) y a(ont) apposé sa(leur) signature, affirmant que cette liste est aussi complète et exacte que possible.

N°	BAIE ST-PAUL, GOA-IBO
125	LAVOIE, Guylaine (F) 106-B, St-Jean Baptiste
126	LAVOIE, Marie-Rose (F) 12, De La Tannerie, App. 18
127	LABRANCHE, Richard (M) 122, St-Jean Baptiste.
128	LAJOIE, Simonne (F) 6, Jean-Talon.
129	LEVESQUE, Sylvie (F) 2, Jean-Talon.
130	MARCEAU, Jean-Paul (M) 5, Jean-Talon
131	MARCEAU, Carmen (F) 5, Jean-Talon
132	MARIER, Maurice (M) 7, Jean-Talon
133	MARIER B, Colombe (F) 7, Jean-Talon.
134	MAILLOUX, Ulysse (M) 12, Jean-Talon.
135	MAILLOUX C, Marguerite (F) 12, Jean-Talon.
136	MAILLOUX, Madeleine (F) 12, Jean-Talon.
137	Otis, Gilberte (F) 48, St-Jean Baptiste.
138	Otis, Juliette (F) 48, St-Jean Baptiste.
139	Poisson, Jean-Guy (M) 24, St-Jean Baptiste.
140	Poisson, Gisèle (F) 24, St-Jean Baptiste.
141	Poisson, Richard (M) 24, St-Jean Baptiste.
142	Poisson, Hélène (F) 24, St-Jean Baptiste,
143	Poisson, Chantal (F) 24, St-Jean Baptiste.
144	Plourde, Michel (M) 28, St-Jean Baptiste.
145	Plourde, Ginette (F) 28, St-Jean Baptiste.
146	Pagé, Thérèse (F) 126, St-Jean Baptiste.
147	Pagé, Claudette (F) 126, St-Jean Baptiste,
148	Pagé, André (M) 126, St-Jean Baptiste.
149	Perron, Laura (F) 10, Jean-Talon.
150	Renaud, Philippe (M) 12, De La Tannerie, App. 12
151	Renaud L, Gabrielle (F) 12, De La Tannerie, App. 12
152	Simard, Hermine (F) 16, St-Jean Baptiste.
153	Simard, Raymond (M) 28, St-Jean Baptiste.
154	Simard, Yvette (F) 28, St-Jean Baptiste.
155	Simard, Huguette (F) 36, St-Jean Baptiste.
156	SIMARD, Alice (F) 39, St-Jean Baptiste.
157	Simard, Carole (F) 45, St-Jean Baptiste.
158	Simard, Dominique (M) 45, St-Jean Baptiste.
159	Simard, Thérèse (F) 47, St-Jean Baptiste.
160	Simard, Lionel (M) 88, St-Jean Baptiste.
161	Simard, Adrienne (F) 88, St-Jean Baptiste.
162	Simard, Réginald (M) 88, St-Jean Baptiste.
163	Simard, Donald (M) 92, St-Jean Baptiste.
164	Simard, Céline (F) 92, St-Jean Baptiste.
165	Simard, Marcel (M) 96, St-Jean Baptiste.
166	Simard, Glorianne (F) 96, St-Jean Baptiste.
167	Simard, Yves (M) 96, St-Jean Baptiste.
168	Simard, Marlène (F) 96, St-Jean Baptiste.
169	Simard, Bernadette (F) 112, St-Jean Baptiste.
170	Savard, Delphis (M) 116, St-Jean Baptiste.
171	Savard, Jeannette (F) 116, St-Jean Baptiste.
172	Simard, Ludger (M) 83, St-Jean Baptiste.
173	Simard, Emma (F) 83, St-Jean Baptiste.
174	Simard, Alberic (M) 83, St-Jean Baptiste.
175	Simard, Michel (M) 130, St-Jean Baptiste.
176	Simard, Mariette (F) 130, St-Jean Baptiste.
177	Simard, Ambroise (M) 128, St-Jean Baptiste.
178	Simard, Pauline (F) 128, St-Jean Baptiste.
179	Simard, Céline (F) 136, St-Jean Baptiste.
180	Simard, Jacqueline (F) 144, St-Jean Baptiste.
181	Simard, Jacquelin (M) 144, St-Jean Baptiste.
182	Simard, Eloi (M) 69, St-Jean Baptiste.
183	Simard, Suzanne (F) 69, St-Jean Baptiste.
184	Simard, Marcel (M) 73, St-Jean Baptiste.
185	Simard, Gabrielle (F) 73, St-Jean Baptiste.
186	Simard, Hugues (M) 73, St-Jean Baptiste

RURAL/RURALE		electoral district/circonscription	URBAN/URBAINE	
N°	page	CHARLEVOIX.	N°	page
21	N° 03 of/de 04	certified / certifié signature(s)-enumerator(s) / signature(s)-recenseur(s)		N° of/de
polling division / section de vote			polling division / section de vote	

F. 303

PRELIMINARY LIST OF ELECTORS

ELECTIONS CANADA

159638

LISTE PRÉLIMINAIRE DES ÉLECTEURS

This list of qualified electors for the polling division number as set out below was prepared for use at the pending federal election from information obtained at the enumeration and has been certified by the signature(s) below as to completeness and correctness so far as is possible.

La présente constitue la liste des électeurs de la section de vote dont le numéro apparaît plus bas préparée en vue de l'élection fédérale en cours d'après les renseignements recueillis lors du recensement. Le(s) recenseur(s) y a(ont) apposé sa(leur) signature, affirmant que cette liste est aussi complète et exacte que possible.

N°	BAIE ST-PAUL, GOA-IBO
187	SIMARD, Paul-Raymond (M) 104, St-Jean Baptiste.
188	SIMARD, François-Xavier (M) 8, De La Tannerie.
189	SIMARD F, Rita (F) 8, De La Tannerie.
190	SIMARD G, Marie-Ange (F) 12, De La Tannerie, App. 02
191	SAVARD, René (M) 12, De La Tannerie, App. 03
192	SIMARD, Edouard (M) 12, De La Tannerie, App. 05
193	SIMARD, Bernadette (F) 12, De La Tannerie, App. 17
194	ST-GELAIS, Marial (M) 2-16, St-Pierre.
195	ST-GELAIS L, Jeannine (F) 2-16, St-Pierre.
196	SIMARD, Béatrice (F) 30, St-Pierre.
197	SIMARD, Jean-Nil (M) 2, St-Pierre.
198	TETREAU, Yves (M) 16, St-Jean Baptiste.
199	TRUDEL, Suzanne (F) 20-A, St-Jean Baptiste.
200	TREMBLAY, David (M) 72, St-Jean Baptiste.
201	TREMBLAY, Léger (M) 108, St-Jean Baptiste.
202	TREMBLAY, Cécile (F) 108, St-Jean Baptiste.
203	TREMBLAY, André (M) 69, St-Jean Baptiste.
204	TRERIAULT, Marcel (M) 77, St-Jean Baptiste.
205	THERIAULT, Micheline (F) 77, St-Jean Baptiste.
206	THERIAULT, Martin (M) 77, St-Jean Baptiste.
207	THERIAULT, Guylaine (F) 77, St-Jean Baptiste.
208	TREMBLAY, Gilles (M) 89, St-Jean Baptiste.
209	TREMBLAY, Michel (M) 142, St-Jean Baptiste.
210	TREMBLAY, Pierrette (F) 104, St-Jean Baptiste.
211	TREMBLAY, Camil (M) 104, St-Jean Baptiste.
212	TREMBLAY, Sylvie (F) 44, St-Jean Baptiste.
213	TREMBLAY, Marjolaine (F) 95, St-Jean Baptiste.
214	TREMBLAY, Ghislain (M) 106-B, St-Jean Baptiste.
215	TREMBLAY, Amédée (M) 12, De La Tannerie, App. 08
216	TREMBLAY, Joseph (M) 12, De La Tannerie, App. 10
217	TREMBLAY, Clémentine (F) 12, De La Tannerie, App. 10

N°	BAIE ST-PAUL, GOA-IBO
218	TREMBLAY, Paul-Emile (M) 6, St-Pierre.
219	TREMBLAY L, Simonne (F) 6, St-Pierre.
220	TREMBLAY, Doris (F) 6, St-Pierre.
221	TREMBLAY, Francine (F) 6, St-Pierre.
222	TREMBLAY, Claude (M) 14, St-Pierre.
223	TREMBLAY, Jacques (M) 18, St-Pierre.
224	TREMBLAY B, Yolande (F) 18, St-Pierre.
225	TREMBLAY, Gilberte (F) 32, St-Pierre.
226	TREMBLAY, Fernand (M) 9, Jean-Talon.
227	TREMBLAY, Colette (F) 9, Jean-Talon.
228	TREMBLAY, André-Marie (M) 9, Jean-Talon.
229	TREMBLAY, Myriam (F) 9, Jean-Talon.
230	TREMBLAY, Jean-Guy (M) 2, Jean-Talon.
231	VILLENEUVE, Hélène (F) 22, St-Jean Baptiste.
232	VILLENEUVE, Michel (M) 36, St-Jean Baptiste.

RURAL/RURALE	electoral district/circonscription	URBAN/URBAINE
N° 21	Charlevoix	N°
page N° 04 of/de 04		page N° of/de
polling division section de vote	certified / certifié signature(s)-enumerator(s) / signature(s)-recenseur(s)	polling division section de vote

159639

F 303 — 8 SM-7-79

PRELIMINARY LIST OF ELECTORS

ELECTIONS CANADA

LISTE PRÉLIMINAIRE DES ÉLECTEURS

This list of qualified electors for the polling division number as set out below was prepared for use at the pending federal election from information obtained at the enumeration and has been certified by the signature(s) below as to completeness and correctness so far as is possible.

La présente constitue la liste des électeurs de la section de vote dont le numéro apparaît plus bas préparée en vue de l'élection fédérale en cours d'après les renseignements recueillis lors du recensement. Le(s) recenseur(s) y a(ont) apposé sa(leur) signature, affirmant que cette liste est aussi complète et exacte que possible.

VILLE BAIE SAINT-PAUL — CODE POSTALE : G0A-1B0

N°		N°	
01	Audet Gaston (M) , 207-10 rue Boivin	62	Cimon Sylvie (F) , 5 rue Clarence
02	Alexandre Joseph (M), 19 rue Clarence	63	Cimon Jacques (M) , 5 rue Clarence
03	Amyot René (M) , rue Forget	64	Cimon Madeleine G. (F) , 5 rue Clarence
04	Amyot René (F) , rue Forget	65	Cimon Paul-Hébert (M) , 58 rue Clarence
05	Bacon Juliette (F) , 11 rue Racine	66	Cormier Benoît (M) , 4 rue Dufour
06	Bélanger Leatitia G. (F) , 226-10 Boivin	67	Cormier Victor (M) , 43 rue Racine
07	Bélanger Arthur (M) , 13 rue Racine	68	Côté Alfred (M) , 212-10 rue Boivin
08	Bélanger Jeannette (F) , 13 rue Racine	69	Côté Joseph (M) , 314-10 rue Boivin
09	Bélanger Simon (M) , 13 rue Racine	70	Côté Philippe (M) , 21 rue Labbé
10	Belley Jean-Yves (M) , 51 rue Racine	71	Côté Yvonne (F) , 21 rue Labbé
11	Belley Jean-Yves (F) , 51 rue Racine	72	Côté Andrée (F) , 21 rue Labbé
12	Bergeron David (M) , 23 rue Clarence	73	Côté Robert (M) , 29 rue Racine
13	Bergeron Marie-Lady (F) , 23 Clarence	74	Côté Adrienne (F) , 29 rue Racine
14	Bergeron Alain (M) , 23 rue Clarence	75	Côté Yvette (F) , 14 rue Clarence
15	Bizier Maria L. , 322-10 rue Boivin (F)	76	Côté Augustin (M) , 37 rue Racine
16	Bilodeau Bernadette (F) , 5 rue Racine	77	Côté Germaine (F) , 37 rue Racine
17	Bilodeau Andrée (F) , 5 rue Racine	78	Côté Richard (M) , 37 rue Racine
18	Bilodeau Chantale (F) , 5 rue Racine	79	Côté Maurice (M) , 8 rue du Plateau
19	Boivin Elise A. (F) , 302-10 rue Boivin	80	Côté Maurice (F) , 8 rue du Plateau
20	Boivin Ernest (M) , 308-10 rue Boivin	81	Côté Gérard (M) , 30 rue Forget
21	Boivin Marie-Emma B. (F) , 102-10 Boivin	82	Côté Clothide (F) , 30 rue Forget
22	Boivin Gérard (M) , 25 rue Racine	83	Côté Bruno (M) , 30 rue Forget
23	Boivin Jacqueline (F) , 25 rue Racine	84	Côté Maurice (M) , 43 rue Racine
24	Boivin Françoise (F) , 25 rue Racine	85	Dauphin Joseph (M) , 56 rue Forget
25	Boivin Paul-Emile (M) , 25 rue Racine	86	Desgagné Yvette P. (F) , 27 rue Racine
26	Boivin Pierrette (F) , 25 rue Racine	87	Desgagné M.-Marthe B. (F) , 326-10 Boivin
27	Boivin Myriam (F) , 12 rue Dufour	88	Desgagné Roland (M) , 9 rue Dufour
28	Boivin Ovila (F) , 49 rue Racine	89	Desgagné Béatrice (F) , 9 rue Dufour
29	Bouchard Arthur (M) , 216-10 rue Boivin	90	Desmeules M.-Elise H. (F), 220-10 Boivin
30	Bouchard Herménégilde (M) , 229-10 Boivin	91	Desrosier Benoît (M) , 1 rue du Plateau
31	Bouchard Octave (M) , 113-10 rue Boivin	92	Desrosier Pauline (F) , 1 rue du Plateau
32	Bouchard Yvonne St-G. (F) , 228-10 Boivin	93	Desrosier Sandra (F) , 1 rue du Plateau
33	Bouchard Thaddé (M) , 305-10 rue Boivin	94	Duchesne George (M), 21 rue Forget
34	Bouchard Armand (M) , 3 rue Dufour	95	Duchesne Eva (F) , 21 rue Forget
35	Bouchard Rosée (F) , 3 rue Dufour	96	Duchesne Marcelle (F) , 214-10 rue Boivin
36	Bouchard Yves (M) , 5 rue Dufour	97	Duchesne Maurice (M) , 103-10 rue Boivin
37	Bouchard Flore (F) , 14 rue Dufour	98	Duchesne Léger (M) , 20 Place de l'Eglise
38	Bouchard Gérard (M) , 29 rue Forget	99	Duchesne Bertha (F) , 20 Place de l'Eglise
39	Bouchard Edith (F) , 29 rue Forget	100	Duchesne Ghislaine (F) , 20 Pl. de l'Eglise
40	Bouchard Jean-Paul (M) , 14 rue Clarence	101	Dufour Jean-Rock (M) , 101 boul, Mailloux
41	Bouchard Léo (M) , 1 rue Forget	102	Dufour Rachelle (F) , 101 boul. Mailloux
42	Bouchard Huguette (F) , 1 rue Forget	103	Dufour Joseph (M) , 315-10 rue Boivin
43	Bouchard Jean-Rock (M) , 1 rue Forget	104	Dufour L.-Philippe (M) , 306-10 rue Boivin
44	Bouchard Lucienne (F) , 13 rue Forget	105	Dufour C. ss , 39 rue Racine
45	Bouchard Pierre (M) , 45 rue Forget	106	Emond Alain (M) , 54 rue Forget
46	Bouchard Vivianne (F) , 45 rue Forget	107	Emond Des-Neiges (F) , 54 rue Forget
47	Bouchard Marie-Louise (F) , 11 Dufour	108	Emond Laurent (M) , 54 rue Forget
48	Boudreault M.-Louise D. (F), 107-10 Boivin	109	Fillion Hélène (F) , 4 rue Dufour
49	Boudreault Théodore (M) , 317-10 Boivin	110	Fillion Germain (M) , 41 rue Racine
50	Boudreault Roberto (M) , 9 rue Racine	111	Fillion Adrienne (F) , 41 rue Racine
51	Boudreault M.-France C. (F), 9 Racine	112	Fillion Michel (M) , 41 rue Racine
52	Bolduc Marc (M) , 18 rue Clarence	113	Fillion Solange (F) , 41 rue Racine
53	Bolduc Jacynthe (F) , 18 rue Clarence	114	Fillion Rémi (M) , 41 rue Racine
54	Bradet David (M) , 213-10 rue Boivin	115	Fillion Jean-Marc (M) , 41 rue Racine
55	Bradet Ernest (M) , 227-10 rue Boivin	116	Fillion Claire (F) , 41 rue Racine
56	Brassard Jean-René (M) , 4 rue Dufour	117	Fillion Joseph-Ernest (M) , 10 rue Dufour
57	Carrière Florence (F) , 101-10 rue Boivin	118	Fillion Louisette (F) , 10 rue Dufour
58	Chouinard Juliette T. (F) , 223-10 Boivin	119	Fortin Lucette (F) , 27 rue Forget
59	Chouinard Chantale (F) , 6 rue Dufour	120	Fortin Réjean (M) , 13 rue Labbé
60	Cimon Cécile B. (F) , 329-10 rue Boivin	121	Fortin Monique (F) , 13 rue Labbé
61	Cimon Eugénie B. (F) , 112-10 rue Boivin	122	Fortin Amédé (M) , 106-10 rue Boivin

RURAL/RURALE

N° 22 — page N° 01 of/de 03

polling division / section de vote

electoral district/circonscription: CHARLEVOIX

certified / certifié — signature(s)-enumerator(s) / signature(s)-recenseur(s): Lucie Tremblay

URBAN/URBAINE

N° — page N° — of/de

polling division / section de vote

159640

F 303 PRELIMINARY LIST OF ELECTORS

ELECTIONS CANADA

LISTE PRÉLIMINAIRE DES ÉLECTEURS

85M 7-79

This list of qualified electors for the polling division number as set out below was prepared for use at the pending federal election from information obtained at the enumeration and has been certified by the signature(s) below as to completeness and correctness so far as is possible.

La présente constitue la liste des électeurs de la section de vote dont le numéro apparaît plus bas préparée en vue de l'élection fédérale en cours d'après les renseignements recueillis lors du recensement. Le(s) recenseur(s) y a(ont) apposé sa(leur) signature, affirmant que cette liste est aussi complète et exacte que possible.

VILLE BAIE SAINT-PAUL

CODE POSTALE : G0A-1B0

N°		N°	
123	Fortin Rosée (F) , 114-10 rue Boivin	184	Lavoie Maria G. (F) , 209-10 rue Boivin
124	Fortin Jean-Rock (M) , 22 rue Forget	185	Lavoie Florence (F) , 24 rue Forget
125	Fortin Brigitte (F) , 22 rue Forget	186	Lavoie Jeannine (F) , 24 rue Forget
126	Gagné Raymond (M) , 1 Place de l'Eglise	187	Lavoie Parise (F) , 24 rue Forget
127	Gagné Germaine (F) , 14 rue Dufour	188	Lavoie Francçois (M) , 3 rue Racine
128	Gagnon Régina (F) , 25 rue Forget	189	Lavoie Jeannette (F) , 3 rue Racine
129	Gagnon Rodrigue (M), 56 rue Forget	190	Lavoie Hélène (F) , 3 rue Racine
130	Gariépy J. Olivar (M) , 21 rue Boivin	191	Lavoie Jean-Claude (M) , 52 boul. Mailloux
131	Gariépy Annette (F) , 21 rue Boivin	192	Lavoie Hélène (F) , 52 boul. Mailloux
132	Gariépy Yvan (M) , 21 rue Boivin	193	Lavoie Yvon (M) , 26 rue Racine
133	Gauthier Clément (M) , 7 rue Clarence	194	Lavoie Damien (M) , 26 rue Racine
134	Gauthier Martine S. (F) , 7 rue Clarence	195	Lavoie Georgette (F) , 26 rue Racine
135	Gauthier Edmond (M) , 9 rue Clarence	196	Lavoie Edouard (M) , 24 rue Racine
136	Gauthier Benoît (M) , 9 rue Clarence	197	Léveillée Claude (M) , 8 rue Clarence
137	Gauthier M.-Anne G. (F) , 324-10 rue Boivin	198	Léveillée Francine (F) , 8 rue Clarence
138	Gauthier Lucien (M) , 34 rue Clarence	199	Marier Edouard (M) , 18 rue Forget
139	Gauthier Réjeanne (F) , 34 rue Clarence	200	Marier Marthe (F) , 18 rue Forget
140	Gaudreault Adélard (M) , 104-10 rue Boivin	201	Marier Bernard (M) , 18 rue Forget
141	Gaudreault Madeleine (F) , 115-10 Boivin	202	Mailloux Delphis (M) , 301-10 rue Boivin
142	Gaudreault Médéric (M) , 211-10 rue Boivin	203	Michaud Romuald (M) , 29 rue Racine
143	Gaudreault Médérie (M) , 109-10 rue Boivin	204	Morin Raymond (M) , 19 rue Clarence
144	Gaudreault France (F) , 35 rue Forget	205	Mottard Marcel (M) , 1 Pl. de l'Eglise
145	Gilbert Gisèle (F) , 49 rue Racine	206	Otis Marc (M) , 16 rue Racine
146	Gilbert Diane (F) , 49 rue Racine	207	Otis Jeanne-Mance D. (F) , 16 rue Racine
147	Gilbert Adélard (M) , 319-10 rue Boivin	208	Pelletier Isabelle S. (F) , 10 rue Clarence
148	Gilbert Jacques (M) , 19 rue Clarence	209	Perron Jean-Marie (M) , 11 rue Clarence
149	Girard Maurice (M) , 19 rue Clarence	210	Perron Anna (F) , 11 rue Clarence
150	Girard Denise (F) , 19 rue Clarence	211	Perron Esther (F) , 11 rue Clarence
151	Girard Anne (F) , 19 rue Clarence	212	Perron Michel (M) , 11 rue Clarence
152	Girard Bella B. (F) , 312-10 rue Boivin	213	Perron Réjeanne (F) , 39 rue Forget
153	Girard Délia P. (F) , 316-10 rue Boivin	214	Rouillard Angélina B. (F) , 215-10 Boivin
154	Girard Lydia T. (F) , 318-10 rue Boivin	215	Sassnack Alfred (M) , 4 rue Dufour
155	Girard Marie T. (F) , 222-10 rue Boivin	216	Simard Alphée (M) , 111-10 rue Boivin
156	Girard René (M) , 210-10 rue Boivin	217	Simard Augustine B. (F) , 310-10 rue Boivin
157	Gosselin Raymond (M) , 27 rue Forget	218	Simard Hermance D. (F) , 310-10 rue Boivin
158	Gravel Armande (F) , 204-10 rue Boivin	219	Simard Lucia T. (F) , 330-10 rue Boivin
159	Gravel Mario (M) , 20 rue Clarence	220	Simard Ludivine C. (F) , 303-10 rue Boivin
160	Gravel Sylvie T. (F) , 20 rue Clarence	221	Simard M.-Anne F. (F) , 205-10 rue Boivin
161	Guay Clément (M) , 43 rue Racine	222	Simard M.-Jeanne F. (F) , 201-10 rue Boivin
162	Guay Lorraine (F) , 43 rue Racine	223	Simard René (M) , 321-10 rue Boivin
163	Guay Michel (M) , 43 rue Racine	224	Simard André-Jean (M) , 25 rue Clarence
164	Guay Daniel (M) , 43 rue Racine	225	Simard Francine (F) , 25 rue Clarence
165	Guay Raymond (M) , 30 rue Clarence	226	Simard Denise (F) , 7 rue Labbé
166	Guay Nina (F) , 30 rue Clarence	227	Simard George-Emile (M) , 12 rue Clarence
167	Guay Gina (F) , 30 rue Clarence	228	Simard Marcelle (F) , 12 rue Clarence
168	Guay Hermance (F) , 11 rue Racine	229	Simard Mireille (F) , 12 rue Clarence
169	Guillemette Bertrand (M) , 26 rue Forget	230	Simard George-Etienne (M) , 27 rue Clarence
170	Guillemette Aline G. (F) , 26 rue Forget	231	Simard Lyse (F) , 27 rue Clarence
171	Harvey Blanche B. (F) , 108-10 rue Boivin	232	Simard Charles (M) , 27 rue Clarence
172	Harvey Rosa T. (F) , 311-10 rue Boivin	233	Simard Julie (F) , 27 rue Clarence
173	Lachance Jean-Luc (M) , 1 Pl. de l'Eglise	234	Simard Josette-Andrée (F) , 27 rue Forget
174	Labbé Xavier (M) , 307-10 rue Boivin	235	Simard José-Marie (M) , 17 rue Racine
175	Laforêt Marie-Blanche T. (F) , 208-10 Boivin	236	Simard Jeannette (F) , 17 rue Racine
176	Lajoie Carmen (F) , 3 rue Labbé	237	Simard Roger (M) , 2-4 rue Dufour
177	Lajoie Jean-Marie (M) , 5 rue Labbé	238	Simard Sady (F) , 20 rue Forget
178	Lajoie Paul-Emile (M) , 5 rue Labbé	239	Simard Claude (M) , 5 du Plateau
179	Lajoie Pauline (F) , 5 rue Labbé	240	Simard Nicole (F) , 5 du Plateau
180	Lambert Antonio (M) , 52 rue Forget	241	Simard Simon (M) , 8 rue Clarence
181	Larouche Laurette (F) , 320-10 rue Boivin	242	Simard Véronique (F) , 31 rue Forget
182	Larouche M.-Blanche (F) , 110-10 rue Boivin	243	Simard Claude (M) , 10 rue du Plateau
183	Lavoie Claude (M) , 19 rue Clarence	244	Simard Huguette (F) , 10 rue de Plateau

RURAL/RURALE		electoral district/circonscription	URBAN/URBAINE	
N°	page	CHARLEVOIX	N°	page
22	N° 02 of/de 03	certified signature(s)-enumerator(s) / signature(s)-recenseur(s) certifié Lucie Tremblay		N° of/de
polling division section de vote			polling division section de vote	

F 303 PRELIMINARY LIST OF ELECTORS

8 5M 7 79

ELECTIONS CANADA

159641

LISTE PRÉLIMINAIRE DES ÉLECTEURS

This list of qualified electors for the polling division number as set out below was prepared for use at the pending federal election from information obtained at the enumeration and has been certified by the signature(s) below as to completeness and correctness so far as is possible.

La présente constitue la liste des électeurs de la section de vote dont le numéro apparaît plus bas préparée en vue de l'élection fédérale en cours d'après les renseignements recueillis lors du recensement. Le(s) recenseur(s) y a(ont) apposé sa(leur) signature, affirmant que cette liste est aussi complète et exacte que possible.

N°	VILLE BAIE SAINT-PAUL	N°	CODE POSTALE : G0A-1B0
245	Simard Victorin (M) , 8 rue Racine	306	Tremblay Th.-Louis (M) , 19 rue Labbé
246	Simard Julien (M) , 6 rue du Plateau	307	Tremblay Lucy L. (F) , 19 rue Labbé
247	Simard Aline (F) , 6 rue du Plateau	308	Tremblay Lyne (F) , 19 rue Labbé
248	Smith Marguerite (F) , 19 rue Clarence	309	Tremblay Louis (M) , 19 rue Labbé
249	St-Gelais Isidore (M) , 230-10 rue Boivin	310	Tremblay Serge (M) , 19 rue Labbé
250	Thibeault Pierre (M) , 14 rue Forget	311	Tremblay Céline (F) , 54 rue Forget
251	Thibeault Micheline (F) , 14 rue Forget	312	Tremblay Claude (M) , 41 rue Forget
252	Thivierge Marie-Paule (F) , 8 rue Racine	313	Tremblay Micheline (F) , 41 rue Forget
253	Thivierge Guy (M) , 8 rue Racine	314	Tremblay Fernand (M) , 58 rue Forget
254	Thivierge Sylvain (M) , 8 rue Racine	315	Tremblay Lorraine (F) , 58 rue Forget
255	Thivierge Manon (F) , 8 rue Racine	316	Tremblay Gilbert (M) , 58 rue Forget
256	Thibeault Ls.-Philippe (M) , 15 rue Racine	317	Tremblay Doris (F) , 8 rue Racine
257	Thibeault Ls.-Philippe (F) , 15 rue Racine		
258	Thivierge Alain (M) , 8 rue Racine		
259	Tremblay Marlène (F) , 13 rue Forget		
260	Tremblay Martine (F) , 13 rue Forget		
261	Tremblay Sylvain (M) , 13 rue Forget		
262	Tremblay Gisèle (F) , 13 rue Forget		
263	Tremblay Gérald (M) , 13 rue Forget		
264	Tremblay Claude (M) , 13 rue Forget		
265	Tremblay Jeanne (F) , 45 rue Forget		
266	Tremblay Adjutor (M) , 105-10 rue Boivin		
267	Tremblay Albina F. (F) , 327-10 rue Boivin		
268	Tremblay Albany (M) , 114-10 rue Boivin		
269	Tremblay Alice G. (F) , 202-10 rue Boivin		
270	Tremblay Elisabeth (F) , 225-10 rue Boivin		
271	Tremblay Hidola (F) , 328-10 rue Boivin		
272	Tremblay Laura V. (F) , 304-10 rue Boivin		
273	Tremblay Léonie B. (F) , 219-10 rue Boivin		
274	Tremblay Lydia B. (F) , 309-10 rue Boivin		
275	Tremblay M.-Louise G. (F) , 325-10 Boivin		
276	Tremblay M.-Louise F. (F) , 203-10 Boivin		
277	Tremblay Rose V. (F) , 206-10 rue Boivin		
278	Tremblay Wellie (M) , 221-10 rue Boivin		
279	Tremblay Augustin (M) , 3 rue du Plateau		
280	Tremblay Céline (F) , 3 rue du Plateau		
281	Tremblay Audrey (F) , 3 rue du Plateau		
282	Tremblay Ernest (M) , 33 rue Racine		
283	Tremblay Rosa (F) , 33 rue Racine		
284	Tremblay Bruno (M) , 47 rue Racine		
285	Tremblay Nicole (F) , 47 rue Racine		
286	Tremblay Claude (M) , 4 rue du Plateau		
287	Tremblay Régina P. (M) , 4 rue du Plateau		
288	Tremblay Eugène (M) , 1 Pl. de l'Eglise		
289	Tremblay Eudore (M) , 41 rue Forget		
290	Tremblay Raymonde (F) , 41 rue Forget		
291	Tremblay Gaston (M) , 18 rue Racine		
292	Tremblay Fabienne (F) , 18 rue Racine		
293	Tremblay Gérard E. (M) , 4 rue Labbé		
294	Tremblay Alberta (F) , 4 rue Labbé		
295	Tremblay Germain (M) , 3 rue Labbé		
296	Tremblay Colette (F) , 3 rue Labbé		
297	Tremblay Ghislaine (F) , 3 rue Labbé		
298	Tremblay Hidas (F) , 35 rue Racine		
299	Tremblay André (M) , 35 rue Racine		
300	Tremblay Jean-Guy (M) , 50 boul. Mailloux		
301	Tremblay Hélène (F) , 50 boul. Mailloux		
302	Tremblay Lucienne (F) , 16 rue Forget		
303	Tremblay Jeannine (F) , 16 rue Forget		
304	Tremblay Robert (M) , 35 rue Forget		
305	Tremblay Thérèse (F) , 8A rue Dufour		

RURAL/RURALE	electoral district/circonscription	URBAN/URBAINE
N° 22	CHARLEVOIX	N°
page N° 03 of/de 03	certified / certifié signature(s)-enumerator(s) / signature(s)-recenseur(s) Lucie Tremblay	page N° of/de
polling division / section de vote		polling division / section de vote

159642

F 303 **PRELIMINARY LIST OF ELECTORS**

ELECTIONS CANADA

LISTE PRÉLIMINAIRE DES ÉLECTEURS

This list of qualified electors for the polling division number as set out below was prepared for use at the pending federal election from information obtained at the enumeration and has been certified by the signature(s) below as to completeness and correctness so far as is possible

La présente constitue la liste des électeurs de la section de vote dont le numéro apparaît plus bas préparée en vue de l'élection fédérale en cours d'après les renseignements recueillis lors du recensement. Le(s) recenseur(s) y a(ont) appose sa(leur) signature, affirmant que cette liste est aussi complète et exacte que possible.

N°	BAIE ST-PAUL, GOA-IBO
1	AUDET, Gaston (M) 28, Ste-Anne.
2	AUDET, Jeanne (F) 28, Ste-Anne.
3	AUDET, Albert (M) 67, Ste-Anne.
4	ALLARD, Juliette (F) 74, Ste-Anne.
5	AUDET, Madeleine (F) 132, Ste-Anne.
6	ASSELIN, Sandra (F) 131, Ste-Anne.
7	BOLDUC, Blanche (F) 7, Ste-Anne.
8	BOIVIN S. Rosée (F) 2, Ste-Anne.
9	BOILY, Normand (M) 19, Ste-Anne.
10	BOLDUC G. Marie-Rose (F) 23, Ste-Anne.
11	BOLDUC, Thérèse (F) 14, Ste-Anne.
12	BOILY, Roland (M) 29, Ste-Anne.
13	BOILY, Françoise (F) 29, Ste-Anne.
14	BOILY, Michèle (F) 29, Ste-Anne.
15	BOLDUC, Alfred (M) 35, Ste-Anne.
16	BOLDUC L, Simonne (F) 35, Ste-Anne.
17	BOUCHARD, Yvan (M) 20, Ste-Anne.
18	BOUCHARD, Gisèle (F) 20, Ste-Anne.
19	BOUCHARD, Charlaine (F) 20, Ste-Anne.
20	BOLDUC, Thérèse (F) 22, Ste-Anne.
21	BOLDUC, Andrée (F) 22, Ste-Anne.
22	BOUCHARD, Albert (M) 34, Ste-Anne.
23	BOUCHARD, Denis (M) 36, Ste-Anne.
24	BOILY, Rachelle (F) 36, Ste-Anne.
25	BOILY, Simonne (F) 46, Ste-Anne.
26	BOLDUC, Ernest (M) 77, Ste-Anne.
27	BOLDUC, Alice (F) 77, Ste-Anne.
28	BOLDUC, Paul-Eugène (M) 77, Ste-Anne.
29	BOLDUC, Maire-Jeanne (F) 77, Ste-Anne.
30	BOUCHARD S. Annette (F) 66, Ste-Anne.
31	BOIVIN, Alvine (F) 105, Ste-Anne.

N°	BAIE ST-PAUL, GOA-IBO
32	BARD, Raymond (M) 84, Ste-Anne.
33	BARD, Colette (F) 84, Ste-Anne.
34	BERGERON, Laurent (M) 86, Ste-Anne.
35	BERGERON, Marie-Ange (F) 86, Ste-Anne.
36	BOIVIN S, Diana (F) 121, Ste-Anne.
37	BOUCHARD, Joseph-Arthur (M) 94, Ste-Anne.
38	BOUCHARD, Normande (F) 94, Ste-Anne.
39	BOUCHARD, Antoine (M) 94, Ste-Anne.
40	BOUCHARD, Michel (M) 114, Ste-Anne.
41	BOUCHARD, Mario (M) 116-A, Ste-Anne.
42	BOUCHARD T, Hélène (F) 155, Ste-Anne.
43	BOUCHARD T, Linda (F) 157, Ste-Anne.
44	BOIVIN, Joseph (M) 28, De La Chapelle.
45	BOIVIN, Jacqueline (F) 28, De La Chapelle.
46	BHERER, Antonio (M) 1, De l'Etang.
47	BHERER, Claudette (F) 1, De l'Etang.
48	BOILY, Mariella (F) 136, Ste-Anne.
49	BARD, Diane (F) 138, Ste-Anne.
50	BRADET, Magella (M) 143, Ste-Anne.
51	BRADET, Jean-Yves (M) 150, Ste-Anne.
52	BRADET, Isabelle (F) 158, Ste-Anne.
53	BEDARD, Christianne (F) 149, Ste-Anne.
54	BOUFFARD, Hélène (F) 96, Ste-Anne.
55	BELLEAU, Clément (M) 96, Ste-Anne.
56	BRADET, Bélinda (F) 133, Ste-Anne.
57	BOUCHARD, Denise (F) 188, Ste-Anne.
58	BOUCHARD, Céline (F) 161, Ste-Anne.
59	BELANGER, Michel (M) 159, Ste-Anne.
60	BLAIS, Hélène (F) 159, Ste-Anne.
61	BERGERON P, Claudette (F) 164, Ste-Anne.
62	COTE, Adrien (M) 3, Ste-Anne.

RURAL/RURALE			electoral district/circonscription	URBAN/URBAINE	
N°	page		CHARLEVOIX	N°	page
23	N° 01	of/de 05	certified / certifié — signature(s) enumerator(s) / signature(s)-recenseur(s)		N° of/de
polling division / section de vote				polling division / section de vote	

159643

F 303 RSM 76

PRELIMINARY LIST OF ELECTORS

ELECTIONS CANADA

LISTE PRÉLIMINAIRE DES ÉLECTEURS

This list of qualified electors for the polling division number as set out below was prepared for use at the pending federal election from information obtained at the enumeration and has been certified by the signature(s) below as to completeness and correctness so far as is possible

La présente constitue la liste des électeurs de la section de vote dont le numéro apparaît plus bas préparée en vue de l'élection fédérale en cours d'après les renseignements recueillis lors du recensement. Le(s) recenseur(s) y a(ont) apposé sa(leur) signature, affirmant que cette liste est aussi complète et exacte que possible.

N°	BAIE ST-PAUL, GOA-IBO
63	COTE, Marcel (M) 5, Ste-Anne.
64	COTE, Jacques (M) 5, Ste-Anne.
65	COTE, Anna (M) 25, Ste-Anne.
66	CIMON, Paul (M) 16, Ste-Anne.
67	CIMON, Georgette (F) 12, St-Gabriel.
68	CIMON, Denis (M) 109, Ste-Anne.
69	COTE C, Marthe (F) 109, Ste-Anne.
70	CHATIGNY, Jacqueline (F) 110, Ste-Anne.
71	COTE, Donald (M) 2, De l'Etang.
72	CARON, Gilles (M) 21, De La Chapelle.
73	CHOUINARD, Jean-Guy (M) 23, De La Chapelle.
74	CHOUINARD, Lise (F) 23, De La Chapelle.
75	COTE, Mario (M) 3, Pierre-Paul Gagnon.
76	CIMON, Marthe (F) 29, De La Chapelle.
77	COTE, Gilbert (M) 148, Ste-Anne.
78	COTE, Jacynthe (F) 148, Ste-Anne.
79	DUFOUR, Gilles (M) 15, Ste-Anne.
80	DUFOUR, Carole (F) 15, Ste-Anne.
81	DUFOUR, Henri-Paul (M) 27, Ste-Anne.
82	DUFOUR, Charles-Henri (M) 38, Ste-Anne.
83	DUFOUR, Alice (F) 38, Ste-Anne.
84	DUFOUR, Maire-Paule (F) 38, Ste-Anne.
85	DUFOUR, Annette (F) 38, Ste-Anne.
86	DUFOUR, Simonne (F) 38, Ste-Anne.
87	DUFOUR, Omer (M) 54, Ste-Anne.
88	DUFOUR, Marguerite (F) 54, Ste-Anne.
89	DESGAGNE, Antoine (M) 73, Ste-Anne.
90	DESGAGNE, Harold (M) 75, Ste-Anne.
91	DESGAGNE, Hélène (F) 75, Ste-Anne.
92	DESGAGNE, Yolande (F) 73, Ste-Anne.
93	DESGAGNE, Jules (M) 85, Ste-Anne.
94	DESGAGNE, Jean-Claude (M) 87, Ste-Anne.
95	DALLAIRE, Noel (M) 82, Ste-Anne.
96	DALLAIRE, Marie-Ange (M) 82, Ste-Anne.
97	DALLAIRE, Louise (F) 82, Ste-Anne.
98	DALLAIRE, Cyril (M) 82, Ste-Anne.
99	DESGAGNE, Madeleine (F) 118, Ste-Anne.
100	DUFOUR, Gilles (M) 14, De La Chapelle.
101	DUFOUR, Alain (M) 26, De La Chapelle.
102	DUFOUR, Danielle (F) 26, De La Chapelle.
103	DUFOUR, Claude (M) 136, Ste-Anne.
104	DESGAGNE, Etienne (M) 154, Ste-Anne.
105	DESGAGNE, Clothilde (F) 154, Ste-Anne.
106	DESGAGNE, France (F) 154, Ste-Anne.
107	DUFOUR, Yvon (M) 134, Ste-Anne.
108	DUFOUR, Mireille (F) 134, Ste-Anne.
109	FORTIN, Eric (M) 9, St-Gabriel.
110	FORTIN, Lisa (F) 9, St-Gabirel.
111	FERLAND, Conrad (M) 63, Ste-Anne.
112	FRASER, Roland (M) 89, Ste-Anne.
113	FRASER, Marius (M) 89, Ste-Anne.
114	FRASER, Chantale (F) 89, Ste-Anne.
115	FRASER, Evelyne (F) 89, Ste-Anne.
116	FERLAND, Jean-Charles (M) 80, Ste-Anne.
117	GAGNON C, Lise (F) 3, Ste-Anne.
118	GILBERT C, Marguerite (F) 5, Ste-Anne.
119	GAUDREAULT, Emile (M) 10, Ste-Anne.
120	GAUDREAULT, Oliva (F) 10, Ste-Anne.
121	GUAY, Michel (M) 6, Ste-Anne.
122	GUAY, Johanne (F) 6, Ste-Anne.
123	GAGNON, Rollande (F) 17, Ste-Anne.
124	GIRARD, Roland (M) 14, Ste-Anne.

RURAL/RURALE		electoral district/circonscription	URBAN/URBAINE	
N°	page	CHARLEVOIX	N°	page
23	N° 02 of/de 05	certified / certifié signature(s)-enumerator(s) / signature(s)-recenseur(s)		N° of/de
polling division / section de vote			polling division / section de vote	

F 303 **PRELIMINARY LIST OF ELECTORS**

ELECTIONS CANADA

159644

LISTE PRÉLIMINAIRE DES ÉLECTEURS

8 5M 7 79

This list of qualified electors for the polling division number as set out below was prepared for use at the pending federal election from information obtained at the enumeration and has been certified by the signature(s) below as to completeness and correctness so far as is possible.

La présente constitue la liste des électeurs de la section de vote dont le numéro apparaît plus bas préparée en vue de l'élection fédérale en cours d'après les renseignements recueillis lors du recensement. Le(s) recenseur(s) y a(ont) apposé sa(leur) signature, affirmant que cette liste est aussi complète et exacte que possible.

N°	BAIE ST-PAUL, GOA-IBO
125	GIRARD, Ginette (F) 14, Ste-Anne.
126	GIRARD, Martin (M) 14, Ste-Anne.
127	GILBERT, Victoria (F) 24, Ste-Anne.
128	GIRARD, Jean-Marie (M) 6, St-Gabriel.
129	GAGNON F, Suzanne (F) 9, St-Gabriel.
130	GUAY, Julienne (F) 63, Ste-Anne.
131	GARAND, Gilles (M) 50, Ste-Anne.
132	GAUDREAULT, Alberta (F) 62, Ste-Anne.
133	GAUDREAULT, Joseph (M) 62, Ste-Anne.
134	GIRARD, Claire (F) 81, Ste-Anne.
135	GUAY, Gérard (M) 97, Ste-Anne.
136	GIRARD, Aimé (M) 80, Ste-Anne.
137	GAGNON, Jeannette (F) 114, Ste-Anne.
138	GAGNON, Marc-André (M) 118, STe-Anne.
139	GAGNE, Madeleine (F) 6, de l'Etang.
140	GILBERT, Jean (M) 16 de la Chapelle.
141	GAUTHIER, Daniel (M) 29 de la Chapelle.
142	GIRARD, Marc (M) 128, Ste-Anne.
143	GIRARD, Alice (F) 128, Ste-Anne.
144	GAGNON, Serge (M) 138, Ste-Anne.
145	GILBERT, François (M) 146, Ste-Anne.
146	GAGNON, Marc (M) 152, Ste-Anne.
147	GAUTHIER, Bertrand (M) 156, Ste-Anne.
148	GAGNON, Jocelyne (F) 150, Ste-Anne.
149	GIRARD, André (M) 160, Ste-Anne.
150	GRAVEL, Eugène (M) 198, Ste-Anne.
151	GUAY, Suzanne (F) 202, Ste-Anne.
152	GAUTHIER, Daniel (M) 60, Ste-Anne.
153	GAGNON, Donald (M) 149, Ste-Anne.
154	GAGNON, Rodrigue (M) 161, Ste-Anne.
155	HARVEY, Gisèle (F) 57, Ste-Anne.
156	HARVEY, Diamède (M) 63, Ste-Anne.
157	HARVEY, Sylvie (F) 63, Ste-Anne.
158	ISABELLE, Lise (F) 98, Ste-Anne.
159	JEAN, Nathalie (F) 3, Pierre Paul Gagnon.
160	LAVOIE, Joseph (M) 13, Ste-Anne.
161	LAVOIE, Marie-Paule (F) 13, Ste-Anne.
161	LAVOIE, Monique (F) 13, Ste-Anne.
163	LAROUCHE D, Gabrielle (F) 27, Ste-Anne.
164	LAVOIE, Marie-Anne (F) 31, Ste-Anne.
165	LAVOIE G, Armandine (F) 24, Ste-Anne.
166	LAVOIE, Jean-Roch (M) 24, Ste-Anne.
167	LAROUCHE, Gabrielle (F) 6, St-Gabriel.
168	LAVOIE B, Marie-Marthe (F) 34, Ste-Anne.
169	LEMERISE, Jean (M) 58, Ste-Anne.
170	LAPOINTE, Marthe (F) 50, Ste-Anne.
171	LAVOIE, Raoul (M) 93, Ste-Anne,
172	LAVOIE, Daniel (M) 93, Ste-Anne.
173	LAVOIE, Thérèse (F) 93, STe-Anne.
174	LAVOIE, Lorenzo (M) 99, Ste-Anne.
175	LAVOIE, Gilberte (F) 99, Ste-Anne.
176	LAVOIE, Chantale (F) 99, Ste-Anne.
177	LAVOIE T, Doris (F) 101, Ste-Anne,
178	LAVOIE, Pierrette (F) 97, Ste-Anne,
179	LABBE, Gilbert (M) 103, Ste-Anne.
180	LABBE, Edith (F) 103, Ste-Anne,
181	LAVOIE, Berthe (F) 88, Ste-Anne.
182	LEMERISE, Mario (M) 112, Ste-Anne.
183	LAVOIE, Léonce (M) 116, Ste-Anne.
184	LAVOIE, Denise (F) 116, Ste-Anne.
185	LESSARD, Pierrette (F) 9, de la Chapelle.
186	LANGLOIS, Anne (F) 14, de la Chapelle.

RURAL/RURALE			electoral district/circonscription	URBAN/URBAINE		
N°	page		CHARLEVOIX	N°	page	
23	N° 03	of/de 05	certified / certifié		N°	of/de
polling division / section de vote			signature(s) enumerator(s) / signature(s) recenseur(s)	polling division / section de vote		

F 303 **PRELIMINARY LIST OF ELECTORS**

ELECTIONS CANADA

159645

LISTE PRÉLIMINAIRE DES ÉLECTEURS

This list of qualified electors for the polling division number as set out below was prepared for use at the pending federal election from information obtained at the enumeration and has been certified by the signature(s) below as to completeness and correctness so far as is possible

La présente constitue la liste des électeurs de la section de vote dont le numéro apparaît plus bas préparée en vue de l'élection fédérale en cours d'après les renseignements recueillis lors du recensement. Le(s) recenseur(s) y a(ont) apposé sa(leur) signature, affirmant que cette liste est aussi complète et exacte que possible.

N°	BAIE ST-PAUL, GOA-IBO
187	LALIBERTE, Suzanne (F) 16, De La Chapelle.
188	LAFLAMME, Nicole (F) 21, De La Chapelle.
189	LEMEY, Michel (M) 124, Ste-Anne.
190	LORTIE, Diane (F) 124, Ste-Anne.
191	LAVOIE, Maurice (M) 142, Ste-Anne.
192	LAVOIE S, Jovette (F) 196, Ste-Anne.
193	MAILLOUX, Cécile (F) 42, Ste-Anne.
194	MARTEL, Paul-Emile (M) 79, Ste-Anne.
195	MARTEL, Gertrude (F) 79, Ste-Anne.
196	MENARD, Gaston (M) 140, Ste-Anne.
197	MENARD, Thérèse (F) 140, Ste-Anne.
198	MENARD, Magali (F) 140, Ste-Anne.
199	MENARD, Marjolaine (F) 140, Ste-Anne.
200	MENARD, Martial (M) 140, Ste-Anne.
201	MARTEL, Gérard (M) 198, Ste-Anne.
202	MATHIEU, Guy (M) 192, Ste-Anne.
203	MATHIEU, Claude (M) 192, Ste-Anne.
204	MARTINEAU, Lise (F) 60, Ste-Anne.
205	MARTINEAU, Suzanne (F) 60, Ste-Anne.
206	NADEAU, Jeanne (F) 192, Ste-Anne.
207	OTIS, Joseph (M) 8, St-Gabriel.
208	OTIS T, Lucille (F) 8, St-Gabriel.
209	OTIS, Antoine (M) 14, St-Gabriel.
210	PERRON, Henri (M) 4, St-Gabriel.
211	PERRON, Paul-Henri (M) 4, St-Gabriel.
212	PERRON, Germaine (F) 4, St-Gabriel.
213	POIRIER, Lucienne (F) 85, Ste-Anne.
214	PINARD, Philippe (M) 80, Ste-Anne.
215	PERRON, Pascal (M) 123, Ste-Anne.
216	PERRON, Gisèle (F) 123, Ste-Anne.
217	PERRON, Lise (F) 123, Ste-Anne.
218	PERRON, Léon-J (M) 100, Ste-Anne.
219	PERRON, Georges (M) 164, Ste-Anne.
220	ROULEAU, Patrice (M) 80, Ste-Anne.
221	ROBERGE, Gaetan (M) 162, Ste-Anne.
222	ROBERGE, Réjeanne (F) 162, Ste-Anne.
223	SIMARD, Ernestine (F) 9, Ste-Anne.
224	SIMARD, Lucie (F) 9, Ste-Anne.
225	SIMARD, Thérèse (F) 9, Ste-Anne.
226	SAVARD, Fernand (M) 45, Ste-Anne.
227	SAVARD, Madeleine (F) 45, Ste-Anne.
228	SAVARD, Germaine (F) 45, Ste-Anne.
229	SIMARD, Bernard (M) 1, St-Gabriel.
230	ST-GELAIS, Germaine (F) 55, Ste-Anne.
231	SIMARD, Christiane (F) 7, St-Gabriel.
232	SIMARD, Maurice (M) 56, Ste-Anne.
233	SIMARD, Annette (F) 67, Ste-Anne.
234	SIMARD, Gerard-Alfred (M) 67, Ste-Anne.
235	SIMARD, Louis-Marie (M) 66, Ste-Anne.
236	SIMARD, Jean-Denis (M) 88, Ste-Anne.
237	SIMARD, Elisabeth (F) 88, Ste-Anne.
238	SIMARD, Denis-Pierre (M) 88, Ste-Anne.
239	SIMARD, Jean-François (M) 88, Ste-Anne.
240	SIMARD, Arthur-Elie (M) 88, Ste-Anne.
241	SIMARD, Jean-Joseph (M) 113, Ste-Anne.
242	SIMARD, Michèle (F) 113, Ste-Anne.
243	SIMARD, Charles-David (M) 121, Ste-Anne.
244	SIMARD, Carmen (F) 119, Ste-Anne.
245	SIMARD, Marlène (F) 116-A, Ste-Anne.
246	SAVARD, Gisèle (F) 2, De l'Etang.
247	SIMARD, Joseph-Eugène (M) 9, De La Chapelle.
248	SIMARD, Yves-Marie (M) 17, De La Chapelle.

RURAL/RURALE		electoral district/circonscription	URBAN/URBAINE
N°	page	CHARLEVOIX	N° page
23	N° 04 of/de 05	certified / certifié signature(s) enumerator(s) / signature(s)-recenseur(s)	N° of/de
polling division / section de vote			polling division / section de vote

F 303 — 85M 7 79

PRELIMINARY LIST OF ELECTORS

ELECTIONS CANADA

LISTE PRÉLIMINAIRE DES ÉLECTEURS

159646

This list of qualified electors for the polling division number as set out below was prepared for use at the pending federal election from information obtained at the enumeration and has been certified by the signature(s) below as to completeness and correctness so far as is possible.

La présente constitue la liste des électeurs de la section de vote dont le numéro apparaît plus bas préparée en vue de l'élection fédérale en cours d'après les renseignements recueillis lors du recensement. Le(s) recenseur(s) y a(ont) apposé sa(leur) signature, affirmant que cette liste est aussi complète et exacte que possible.

N°	BAIE ST-PAUL, GOA-IBO
249	SIMARD, Carole (F) 17, De La Chapelle.
250	SIMARD, Stellan (M) 120, Ste-Anne.
251	SIMARD, Aline (F) 120, Ste-Anne.
252	SIMARD, Yves (M) 120, Ste-Anne.
253	SIMARD, Marc-André (M) 130, Ste-Anne.
254	SIMARD, Myriam (F) 130, Ste-Anne.
255	SAVARD, Gérald (M) 132, Ste-Anne.
256	SIMARD, Lucille (F) 142, Ste-Anne.
257	SIMARD, Robert (M) 133, Ste-Anne.
258	SIMARD, Marc (M) 196, Ste-Anne.
259	TREMBLAY B, Flore (F) 11, Ste-Anne.
260	TURCOTTE, Régina (F) 4, Ste-Anne.
261	TREMBLAY, Simonne (F) 8, Ste-Anne.
262	TREMBLAY, Alfred (M) 21, Ste-Anne.
263	TREMBLAY, Anne-Marie (F) 21, Ste-Anne.
264	TURCOTTE, Lucille (F) 37, Ste-Anne.
265	TURCOTTE, Rosée (F) 37, Ste-Anne.
266	TREMBLAY, Adrienne (F) 1, St-Gabriel.
267	TREMBLAY, Cécile (F) 26, Ste-Anne.
268	TREMBLAY, Orélie (F) 26, Ste-Anne.
269	TREMBLAY, André (M) 5, St-Gabriel.
270	TREMBLAY, Denise (F) 5, St-Gabriel.
271	TROTIER O, Madeleine (F) 14, St-Gabriel.
272	TREMBLAY, Agathe (F) 55, Ste-Anne.
273	TREMBLAY, Marie-Anne (F) 34, Ste-Anne.
274	TREMBLAY, Louise (F) 7, St-Gabriel.
275	TREMBLAY, Gervaise (F) 44, Ste-Anne.
276	TREMBLAY, Lionel (M) 62, Ste-Anne.
277	TREMBLAY, Benoit (M) 62, Ste-Anne.
278	TREMBLAY, Yves (M) 70, Ste-Anne.
279	TREMBLAY, Denise (F) 70, Ste-Anne.
280	TREMBLAY, Benoit (M) 72, Ste-Anne.
281	TREMBLAY, Rita (F) 72, Ste-Anne.
282	TREMBLAY, Maurice (M) 101, Ste-Anne.
283	TREMBLAY, Colette (F) 94, Ste-Anne.
284	TREMBLAY, Rita (F) 100, Ste-Anne.
285	TREMBLAY, Georges (M) 155, Ste-Anne.
286	TREMBLAY, Hugues (M) 157, Ste-Anne.
287	TREMBLAY, Marcel (M) 13, De La Chapelle.
288	TREMBLAY, Solange (F) 13, De La Chapelle.
289	TREMBLAY, Bernadette (F) 28, De La Chapelle.
290	TREMBLAY, Jean-René (M) 1, Pierre-Paul Gagnon.
291	TREMBLAY, Georgette (F) 1, Pierre-Paul Gagnon.
292	TREMBLAY, Damien (M) 1, Pierre-Paul Gagnon.
293	TREMBLAY, Hélène (F) 143, Ste-Anne.
294	TREMBLAY, Martine (F) 146, Ste-Anne.
295	TREMBLAY, Robert (M) 158, Ste-Anne.
296	TREMBLAY, Monique (F) 160, Ste-Anne.
297	TREMBLAY, Normand (M) 131, Ste-Anne.
298	TREMBLAY, Hélène (F) 149, Ste-Anne.
299	VERREAULT, Sophie (F) 198, Ste-Anne.
300	ZANEWICH, Kevin (M) 59, Ste-Anne.
301	ZANEWICH, Christine (F) 59, Ste-Anne.

RURAL/RURALE			electoral district/circonscription	URBAN/URBAINE	
N°	page		CHARLEVOIX	N°	page
23	N° 05	of/de 05	certified / certifié signature(s)-enumerator(s) / signature(s)-recenseur(s)		N° of/de
polling division / section de vote				polling division / section de vote	

F 303 — 8.5M-7-79

PRELIMINARY LIST OF ELECTORS

ELECTIONS CANADA

LISTE PRÉLIMINAIRE DES ÉLECTEURS

159647

This list of qualified electors for the polling division number as set out below was prepared for use at the pending federal election from information obtained at the enumeration and has been certified by the signature(s) below as to completeness and correctness so far as is possible.

La présente constitue la liste des électeurs de la section de vote dont le numéro apparaît plus bas préparée en vue de l'élection fédérale en cours d'après les renseignements recueillis lors du recensement. Le(s) recenseur(s) y a(ont) apposé sa(leur) signature, affirmant que cette liste est aussi complète et exacte que possible.

N°			N°		
1	Asselin, André (M) 17, Boulevard Leclerc	GOA-1BO	34	Bradet, Claude (M) 45, Boulevard Leclerc	GOA-1BO
2	Asselin, Marguerite (F) 17, Boulevard Leclerc	GOA-1BO	35	Bradet, Laurenzo (M) 8, rue Ménard	GOA-1BO
3	Asselin, Michèle (F) 17, Boulevard Leclerc	GOA-1BO	36	Bradet, Madeleine (F) 2, rue Leblanc	GOA-1BO
4	Audet, André (M) 21, rue Leblanc	GOA-1BO	37	Bradet, Réal (M) 45, Boulevard Leclerc	GOA-1BO
5	Beaulieu, Andree (F) 13, rue Leblanc	GOA-1BO	38	Bradet, Suzanne (F) 66, Boulevard Leclerc	GOA-1BO
6	Bélanger, Germaine (F) 2, rue du Capitaine	GOA-1BO	39	Chatigny, Céline (F) 36, rue Leblanc	GOA-1BO
7	Bélanger, Joseph-Henri (M) 2, rue du Capitaine	GOA-1BO	40	Chatigny, Jean (M) 36, rue Leblanc	GOA-1BO
8	Bellavance Guyane (F) 63, Boulevard Leclerc	GOA-1BO	41	Cimon, Alice (F) 13, rue Ménard	GOA-1BO
9	Bergeron, Jaqueline (F) 23, Boulevard Leclerc	GOA-1BO	42	Cimon, Marc (M) 56, rue Leblanc	GOA-1BO
10	Bergeron, Léonard (M) 23, Boulevard Leclerc	GOA-1BO	43	Côté, Chantal (F) 63, Boulevard Leclerc	GOA-1BO
11	Bissonnette, Sonia (F) 4, Boulevard Leclerc	GOA-1BO	44	Côté, Ghyslain (M) 16, rue Leblanc	GOA-1BO
12	Boily, Elvine (F) 42, rue Leblanc	GOA-1BO	45	Côté, Laval (M) 63, Boulevard Leclerc	GOA-1BO
13	Boily, Francis (M) 14, rue Leblanc	GOA-1BO	46	Côté, Lynn (F) 4, Boulevard Leclerc	GOA-1BO
14	Boily, Paul-Armand (M) 42, rue Leblanc	GOA-1BO	47	Couture, Marcel (M) 35, Boulevard Leclerc	GOA-1BO
15	Boivin, Jean-François (M) 67, Boulevard Leclerc	GOA-1BO	48	Dégagné, Hélène (F) 13B, Boulevard Leclerc	GOA-1BO
16	Boivin, Pierre (M) 67, Boulevard Leclerc	GOA-1BO	49	Démeules, José (F) 37, Boulevard Leclerc	GOA-1BO
17	Boivin, Pierrette (F) 67, Boulevard Leclerc	GOA-1BO	50	Duchesne Germain (M) 7, rue du Capitaine	GOA-1BO
18	Boivin, Suzanne (F) 67, Boulevard Leclerc	GOA-1BO	51	Duchesne Jean-Guy (M) 95, Boulevard Leclerc	GOA-1BO
19	Bolduc, Daniel (M) 5, rue Leblanc	GOA-1BO	52	Duchesne Lucien (M) 43, Boulevard Leclerc	GOA-1BO
20	Bolduc, Lucie (F) 56, Boulevard Leclerc	GOA-1BO	53	Duchesne, Michel (M) 7, rue du Capitaine	GOA-1BO
21	Bouchard Gérard (M) 32, rue Leblanc	GOA-1BO	54	Duchesne, Nicole (F) 95, Boulevard Leclerc	GOA-1BO
22	Bouchard Laurenne (F) 32, rue Leblanc	GOA-1BO	55	Duchesne, Pierrette (F) 7, rue du Capitaine	GOA-1BO
23	Bouchard, Léger (M) 41, Boulevard Leclerc	GOA-1BO	56	Duchesne, Thérèse (F) 43, Boulevard Leclerc	GOA-1BO
24	Bouchard, Luc (M) 32, rue Leblanc	GOA-1BO	57	Duchesne, Yves (M) 7, rue du Capitaine	GOA-1BO
25	Bouchard, Lucina (F) 41, Boulevard Leclerc	GOA-1BO	58	Dufour, Adrienne (F) 69, Boulevard Leclerc	GOA-1BO
26	Bouchard, Manon (F) 23, rue Ménard	GOA-1BO	59	Dufour, Jeanne (F) 13A, Boulevard Leclerc	GOA-1BO
27	Bouchard, Marcel (M) 18, rue Leblanc	GOA-1BO	60	Dufour, Lucille (F) 30, Boulevard Leclerc	GOA-1BO
28	Bouchard, Monique (F) 23, rue Ménard	GOA-1BO	61	Dufour, Yvon (M) 30, Boulevard Leclerc	GOA-1BO
29	Bouchard, Roger (M) 2, rue Ménard	GOA-1BO	62	Filion, Louis-Philippe (M) 22, Boulevard Leclerc	GOA-1BO
30	Bouchard, Ruth (F) 66, Boulevard Leclerc	GOA-1BO	63	Filion, Marc (M) 48, rue Leblanc	GOA-1BO
31	Bouliane, Ghyslain (M) 10, Boulevard Leclerc	GOA-1BO	64	Filion, Stan (M) 12, rue Leblanc	GOA-1BO
32	Bradet, Antoine (M) 37, Boulevard Leclerc	GOA-1BO	65	Filion, Thérèse (F) 22, Boulevard Leclerc	GOA-1BO
33	Bradet, Céline (F) 45, Boulevard Leclerc	GOA-1BO	66	Froment, Daniel (M) 61, Boulevard Leclerc	GOA-1BO

RURAL/RURALE		electoral district/circonscription	URBAN/URBAINE	
N°	page	Charlevoix	N°	page
24	N° 1 of/de 4	certified / certifié — signature(s)-enumerator(s) / signature(s)-recenseur(s)		N° of/de
polling division / section de vote		Gabriola Boivin.	polling division / section de vote	

159648

F 303 PRELIMINARY LIST OF ELECTORS

ELECTIONS CANADA

LISTE PRÉLIMINAIRE DES ÉLECTEURS

8 5M-7-79

This list of qualified electors for the polling division number as set out below was prepared for use at the pending federal election from information obtained at the enumeration and has been certified by the signature(s) below as to completeness and correctness so far as is possible.

La présente constitue la liste des électeurs de la section de vote dont le numéro apparaît plus bas préparée en vue de l'élection fédérale en cours d'après les renseignements recueillis lors du recensement. Le(s) recenseur(s) y a(ont) apposé sa(leur) signature, affirmant que cette liste est aussi complète et exacte que possible.

N°			N°		
67	Froment, J.Adélard (M) 61, Boulevard Leclerc	G0A-1B0	100	Harvey, Jacques (M) 51, Boulevard Leclerc	G0A-1B0
68	Froment, Jeannette (F) 61, Boulevard Leclerc	G0A-1B0	101	Jutras, Céline 55, Boulevard Leclerc	G0A-1B0
69	Froment, Marc-André (M) 61, Boulevard Leclerc	G0A-1B0	102	Larouche, Clémence (F) 6, rue Ménard	G0A-1B0
70	Froment, Yves (M) 61, Boulevard Leclerc	G0A-1B0	103	Larouche, Eric (M) 1, Boulevard Leclerc	G0A-1B0
71	Gagné, Cécile (F) 5, Boulevard Leclerc	G0A-1B0	104	Larouche, Gemma (F) 1, Boulevard Leclerc	G0A-1B0
72	Gagné, Gaetane (F) 7, rue Ménard	G0A-1B0	105	Larouche, Jacques (M) 1, Boulevard Leclerc	G0A-1B0
73	Gagné, Guy (M) 5, Boulevard Leclerc	G0A-1B0	106	Larouche, Léonel (M) 6, rue Ménard	G0A-1B0
74	Gagné, Jean-Paul (M) 3, Boulevard Leclerc	G0A-1B0	107	Lavoie, Anne-Marie (F) 49, Boulevard Leclerc	G0A-1B0
75	Gagné, Joseph (M) 5, Boulevard Leclerc	G0A-1B0	108	Lavoie, Bernard (M) 49, Boulevard Leclerc	G0A-1B0
76	Gagné, Mario (M) 5, Boulevard Leclerc	G0A-1B0	109	Lavoie, Georgette (F) 25, rue Ménard	G0A-1B0
77	Gagné, Paul-René (M) 7, rue Ménard	G0A-1B0	110	Lavoie Gislain (M) 31, Boulevard Leclerc	G0A-1B0
78	Gagnon, Joseph (M) 52, Boulevard Leclerc	G0A-1B0	111	Lavoie, Hélène (F) 5, rue Leblanc	G0A-1B0
79	Gagnon, Marie (F) 52, Boulevard Leclerc	G0A-1B0	112	Lavoie, Joseph (M) 25, rue Ménard	G0A-1B0
80	Gagnon, Marie-Blanche (F) 44, Boulevard Leclerc	G0A-1B0	113	Lavoie, Marielle (F) 2, rue Leblanc	G0A-1B0
81	Gagnon, Olivette (F) 15, rue Leblanc	G0A-1B0	114	Lavoie, Marie-Louise (F) 5, rue du Capitaine	G0A-1B0
82	Gagnon, Sylvain (M) rue Leblanc	G0A-1B0	115	Lavoie, Nicole (F) 31, Boulevard Leclerc	G0A-1B0
83	Gauthier, Anne-Marie (F) 28, Boulevard Leclerc	G0A-1B0	116	Lavoie, Rose-Aline (F) 47, Boulevard Leclerc	G0A-1B0
84	Gauthier, Jean-Raymond (M) 28, Boulevard Leclerc	G0A-1B0	117	Leblanc, Louise (F) 42, Boulevard Leclerc	G0A-1B0
85	Gauthier, Johanne (F) 28, Boulevard Leclerc	G0A-1B0	118	Leblanc, Marguerite (F) 19, rue Leblanc	G0A-1B0
86	Gauthier, Normand (M) 28, Boulevard Leclerc	G0A-1B0	119	Leblanc, Robert (M) 19, rue Leblanc	G0A-1B0
87	Gilbert, Carol (M) 29, Boulevard Leclerc	G0A-1B0	120	Lessard, Céline (F) 18, rue Leblanc	G0A-1B0
88	Gilbert, Nathalie (F) 29, Boulevard Leclerc	G0A-1B0	121	Mailloux, Gaston (M) 79, Boulevard Leclerc	G0A-1B0
89	Gilbert, Thérèse (F) 29, Boulevard Leclerc	G0A-1B0	122	Mailloux, Harold (M) 79, Boulevard Leclerc	G0A-1B0
90	Girard, Rachel (F) 3, rue du Capitaine	G0A-1B0	123	Mailloux, Raymond (M) 15, Boulevard Leclerc	G0A-1B0
91	Girard, Roland (M) 3, rue du Capitaine	G0A-1B0	124	Mailloux, Yvonne (F) 15, Boulevard Leclerc	G0A-1B0
92	Gravel, Alain (M) 38, Boulevard Leclerc	G0A-1B0	125	Otis, Madeleine.H (F) 24, Boulevard Leclerc	G0A-1B0
93	Gravel, Cécile (F) 38, Boulevard Leclerc	G0A-1B0	126	Perron, Jean (M) 11, rue du Capitaine	G0A-1B0
94	Gravel, Ghislain (M) 38, Boulevard Leclerc	G0A-1B0	127	Perron, Rolande (F) 11, rue du Capitaine	G0A-1B0
95	Gravel, Marcèle(F) 38, Boulevard Leclerc	G0A-1B0	128	Pilote Jeannine (F) 17, rue Leblanc	G0A-1B0
96	Gravel, Marcial (M) 38, Boulevard Leclerc	G0A-1B0	129	Pilote, Lucien (M) 17, rue Leblanc	G0A-1B0
97	Gravel, Michel (M) 38, Boulevard Leclerc	G0A-1B0	130	Pilote, Lucienne (F) 21, rue Ménard	G0A-1B0
98	Gravel, Rosaire (M) 38, Boulevard Leclerc	G0A-1B0			
99	Harvey, Linda (F) 51, Boulevard Leclerc	G0A-1B0			

RURAL/RURALE			electoral district/circonscription	URBAN/URBAINE	
N°	page		Charlevoix	N°	page
24	N° 2	of/de 4	certified / certifié — signature(s)-enumerator(s) / signature(s)-recenseur(s)		N° of/de
polling division / section de vote			Gabriola Boivin.	polling division / section de vote	

159649

F 303 8 SM-7-79

PRELIMINARY LIST OF ELECTORS

ELECTIONS CANADA

LISTE PRÉLIMINAIRE DES ÉLECTEURS

This list of qualified electors for the polling division number as set out below was prepared for use at the pending federal election from information obtained at the enumeration and has been certified by the signature(s) below as to completeness and correctness so far as is possible.

La présente constitue la liste des électeurs de la section de vote dont le numéro apparaît plus bas préparée en vue de l'élection fédérale en cours d'après les renseignements recueillis lors du recensement. Le(s) recenseur(s) y a(ont) apposé sa(leur) signature, affirmant que cette liste est aussi complète et exacte que possible.

N°		
131	Pilote, Martin (M) 17, rue Leblanc	GOA-1BO
132	Pilote, Raymond (M) 21, rue Ménard	GOA-1BO
133	Pilote, Roger (M) 7, rue Ménard	GOA-1BO
134	Pilote, Rosa (F) 7, rue Ménard	GOA-1BO
135	Porter, Laura (F) 2, rue Leblanc	GOA-1BO
136	Proulx, Denise (F) 2, rue Leblanc	GOA-1BO
137	Riverin, Andrée (F) 56, rue Leblanc	GOA-1BO
138	Rochefort, Eric (M) 21, Boulevard Leclerc	GOA-1BO
139	Rochefort, Ettine (M) 21, Boulevard Leclerc	GOA-1BO
140	Rochefort, Pauline (F) 21, Boulevard Leclerc	GOA-1BO
141	Simard, Adjutar (M) 17, rue Ménard	GOA-1BO
142	Simard, Albéric(M) 55, Boulevard Leclerc	GOA-1BO
143	Simard, Anita (F) 43, Boulevard Leclerc	GOA-1BO
144	Simard, Christine (F) 14, rue Leblanc	GOA-1BO
145	Simard, Claude (M) 54, rue Leblanc	GOA-1BO
146	Simard, Denis (M) 34, Boulevard Leclerc	GOA-1BO
147	Simard, Edith (F) 45, Boulevard Leclerc	GOA-1BO
148	Simard, Francine (F) 56, Boulevard Leclerc	GOA-1BO
149	Simard, Gérard (M) 6, rue du Capitaine	GOA-1BO
150	Simard, Jérome (M) 5, rue du Capitaine	GOA-1BO
151	Simard, Louis-Joseph (M) 56, Boulevard Leclerc	GOA-1BO
152	Simard, Marthe (F) 59, Boulevard Leclerc	GOA-1BO
153	Simard, Maurice (M) 35, Boulevard Leclerc	GOA-1BO
154	Simard, Monique (F) 55, Boulevard Leclerc	GOA-1BO
155	Simard, Pascal (M) 19, rue Ménard	GOA-1BO
156	Simard, Rachel (F) 54, rue Leblanc	GOA-1BO
157	Simard, Rose-Aline (F) 5, rue du Capitaine	GOA-1BO
158	Simard, Sylvio (M) 34, Boulevard Leclerc	GOA-1BO
159	Simard, Thérèse (F) 34, Boulevard Leclerc	GOA-1BO
160	Simard, Yvette (F) 6, rue du Capitaine	GOA-1BO
161	St-Gelais, Alfred (M) 13, rue Ménard	GOA-1BO
162	St-Gelais, Anne-Marie (F) 21, Boulevard Leclerc	GOA-1BO
163	St-Gelais, Dumas (M) 4, rue du Capitaine	GOA-1BO
164	St-Gelais, Herman (M) 77, Boulevard Leclerc	GOA-1BO
165	St-Gelais, Marie-Louise (F) 4, rue du Capitaine	GOA-1BO
166	Tremblay, Alida (F) 75, Boulevard Leclerc	GOA-1BO
167	Tremblay, Alphonse (M) 2, Boulevard Leclerc	GOA-1BO
168	Tremblay, Antoinnette (F) 2, rue Leblanc	GOA-1BO
169	Tremblay, Armand (M) 50, Boulevard Leclerc	GOA-1BO
170	Tremblay, Arthur (M) 73, Boulevard Leclerc	GOA-1BO
171	Tremblay, Chantal (F) 16, rue Leblanc	GOA-1BO
172	Tremblay, Claire (F) 2, rue Ménard	GOA-1BO
173	Tremblay, Florian (M) 68, Boulevard Leclerc	GOA-1BO
174	Tremblay, France (F) 2, Boulevard Leclerc	GOA-1BO
175	Tremblay, France (F) 7, Boulevard Leclerc	GOA-1BO
176	Tremblay, Gérard (M) 33, rue Leblanc	GOA-1BO
177	Tremblay, Jean-Guy (M) 2, rue Ménard	GOA-1BO
178	Tremblay, Lawrense (M) 25, Boulevard Leclerc	GOA-1BO
179	Tremblay, Lisette (F) 73, Boulevard Leclerc	GOA-1BO
180	Tremblay, Louise (F) 2, Boulevard Leclerc	GOA-1BO
181	Tremblay, Louise (F) 25, Boulevard Leclerc	GOA-1BO
182	Tremblay, Ludger (M) 6, rue du Capitaine	GOA-1BO
183	Tremblay, Madeleine (F) 25, Boulevard Leclerc	GOA-1BO
184	Tremblay, Marina (F) 33, rue Leblanc	GOA-1BO
185	Tremblay, Micheline (F) 7, Boulevard Leclerc	GOA-1BO
186	Tremblay, Nathalie (F) 2, Boulevard Leclerc	GOA-1BO
187	Tremblay, Philippe (M) 7, Boulevard Leclerc	GOA-1BO
188	Tremblay, Réjean (M) 2, Boulevard Leclerc	GOA-1BO
189	Truchon, Lucienne (F) 50, Boulevard Leclerc	GOA-1BO
190	Turgeon, Albert (M) 9, rue du Capitaine	GOA-1BO
191	Turgeon, Alexina (F) 9, rue du Capitaine	GOA-1BO
192	Turgeon, Grégoire (M) 9, rue du Capitaine	GOA-1BO
193	Turgeon, Sylvie (F) 9, rue du Capitaine	GOA-1BO
194	Vandal, Gemma (F) 32, Boulevard Leclerc	GOA-1BO
195	Vandal, Marie-Paule (F) 58, Boulevard Leclerc	GOA-1BO
196	Vandal, Régina (F) 58, Boulevard Leclerc	GOA-1BO

RURAL/RURALE

N° 24 | page N° 3 of/de 4

polling division / section de vote

electoral district / circonscription: Charlevoix

certified / certifié

signature(s)-enumerator(s) / signature(s)-recenseur(s): Fabiola Boivin

URBAN/URBAINE

N° | page N° of/de

polling division / section de vote

159650

F 303

8 5M 7-79

PRELIMINARY LIST OF ELECTORS

ELECTIONS CANADA

LISTE PRÉLIMINAIRE DES ÉLECTEURS

This list of qualified electors for the polling division number as set out below was prepared for use at the pending federal election from information obtained at the enumeration and has been certified by the signature(s) below as to completeness and correctness so far as is possible.

La présente constitue la liste des électeurs de la section de vote dont le numéro apparaît plus bas préparée en vue de l'élection fédérale en cours d'après les renseignements recueillis lors du recensement. Le(s) recenseur(s) y a(ont) apposé sa(leur) signature, affirmant que cette liste est aussi complète et exacte que possible.

N°		N°
197	Vandal, René (M) 6, rue Leblanc GOA-1BO	
198	Vandal, Rodolphe (M) 32, Boulevard Leclerc GOA-1BO	

RURAL/RURALE		electoral district/circonscription	URBAN/URBAINE	
N°	page	Charlevoix	N°	page
24	N° 4 of/de 4	certified / certifié — signature(s)-enumerator(s) / signature(s)-recenseur(s)		N° of/de
polling division / section de vote		Fabiola Boivin	polling division / section de vote	

F 303 PRELIMINARY LIST OF ELECTORS

8 5M-7-79

ELECTIONS CANADA

159651

LISTE PRÉLIMINAIRE DES ÉLECTEURS

This list of qualified electors for the polling division number as set out below was prepared for use at the pending federal election from information obtained at the enumeration and has been certified by the signature(s) below as to completeness and correctness so far as is possible.

La présente constitue la liste des électeurs de la section de vote dont le numéro apparaît plus bas préparée en vue de l'élection fédérale en cours d'après les renseignements recueillis lors du recensement. Le(s) recenseur(s) y a(ont) apposé sa(leur) signature, affirmant que cette liste est aussi complète et exacte que possible.

N°			
I	Audet, Jeanne-D'Arc 20 du Ruisseau	(F)	GOAIBO
2	Asselin, Nicole 24 des Cèdres	(F)	GOAIBO
3	Audet, Irma II du Gouffre	(F)	GOAIBO
4	Audet, Jean-Rock 6 de l'Islet	(M)	GOAIBO
5	Audet, Ghislaine 6 de l'Islet	(F)	GOAIBO
6	Audet, Denis 6 de l'Islet	(M)	GOAIBO
7	Audet, Martin 6 de l'Islet	(M)	GOAIBO
8	Boivin, Diane 46 des Cèdres	(F)	GOAIBO
9	Bouchard, Normand 40 des Cèdres	(M)	GOAIBO
I0	Bouchard, Léonne 5 des cèdres	(F)	GOAIBO
II	Bouchard, Gabrielle I6 du Côteau	(F)	GOAIBO
I2	Bouchard, Toussaint 6 du Côteau	(M)	GOAIBO
I3	Bouchard, Rita 6 du Côteau	(F)	GOAIBO
I4	Bouchard, Nathalie 6 du Côteau	(F)	GOAIBO
I5	Bergeron, Alain 4 du Côteau	(M)	GOAIBO
I6	Bouchard, Agathe 4 ½ du Côteau	(F)	GOAIBO
I7	Bouchard, Mario 28 du Ruisseau	(M)	GOAIBO
I8	Bouchard, Clemence 28 du Ruisseau	(F)	GOAIBO
I9	Bouchard, Jean-Rock 24 des Cèdres	(M)	GOAIBO
20	Bouchard, Joseph 4 du Ruisseau	(M)	GOAIBO
2I	Bouchard, Anne-Marie 4 du Ruisseau	(F)	GOAIBO
22	Bouchard, Rejeanne 4 du Ruisseau	(F)	GOAIBO
23	Boudreault, Brian 7 du Gouffre	(M)	GOAIBO
24	Boivin, Simone 6 du Ruisseau	(F)	GOAIBO
25	Boivin, Serge 6 du Ruisseau	(M)	GOAIBO
26	Boivin, Gaetan 6 du Ruisseau	(M)	GOAIBO
27	Boivin, Jacinthe 6-A du Ruisseau	(F)	GOAIBO
28	Bouchard, Yvan 6-A du Ruisseau	(M)	GOAIBO
29	Bouchard, Luc 9 du Gouffre	(M)	GOAIBO
30	Bard, Charles-Eugène 8 du Côteau	(M)	GOAIBO
3I	Bard, Donalda 8 du Côteau	(F)	GOAIBO

N°			
32	Cunningham, Therese 8 des Cèdres	(F)	GOAIBO
33	Côte, Edouard 9 des Cèdres	(M)	GOAIBO
34	Côte, Claude 9 des Cèdres	(M)	GOAIBO
35	Côte, Martin 9 des Cèdres	(M)	GOAIBO
36	Côte, Chantal 20 des Cèdres	(F)	GOAIBO
37	Cunningham, Emilien II du Côteau	(M)	GOAIBO
38	Cunningham, Georgette II du Côteau	(F)	GOAIBO
39	Côte, Michel 20 du Ruisseau	(M)	GOAIBO
40	Côte, Rosanne 38 des Cèdres	(F)	GOAIBO
4I	Côte, Alain I4 des Cèdres	(M)	GOAIBO
42	Carré, Marie-Lice 9 de l'Islet	(F)	GOAIBO
43	Cimon, Anne-Marie 4 de l'Islet	(F)	GOAIBO
44	Chaput, Carole 5 du Gouffre	(F)	GOAIBO
45	Duchesne, Rodrigue 48 des Cèdres	(M)	GOAIBO
46	Desbiens, Michelle 40 des Cèdres	(F)	GOAIBO
47	Dufour, Mario 56 des Cèdres	(M)	GOAIBO
48	Duchesne, Marcel 26 du Ruisseau	(M)	GOAIBO
49	Duchesne, Lili 26 du Ruisseau	(F)	GOAIBO
50	Duchesne, Alida I8 du Ruisseau	(F)	GOAIBO
5I	Duchesne, Geraldine 26 des Cèdres	(F)	GOAIBO
52	Dufour, Leonce 7 du Ruisseau	(M)	GOAIBO
53	MME Dufour, Leonce 7 du Ruisseau	(F)	GOAIBO
54	Dufour, Donald 7 du Ruisseau	(M)	GOAIBO
55	Dufour, Marielle 7 du Ruisseau	(F)	GOAIBO
56	Duchesne, Nicole I du Ruisseau	(F)	GOAIBO
57	Dufour, Jocelyn I0 du Gouffre	(M)	GOAIBO
58	Dufour, Roger I4 du Gouffre	(M)	GOAIBO
59	Desgagne, Dufour Roger I4 du Gouffre	(F)	GOAIBO
60	Dufour, Jean-Rock I6 du Gouffre	(M)	GOAIBO
6I	Dufour, Angèle I6 du gouffre	(F)	GOAIBO
62	Dufour, Lavoie Suzanne I7 de l'Islet	(F)	GOAIBO

RURAL/RURALE

N° 25 | page N° I of/de 4

polling division / section de vote

electoral district/circonscription: Charlevoix

Baie St-Paul

certified / certifié

signature(s) enumerator(s) / signature(s)-recenseur(s)

Marie Claude Gauthier

URBAN/URBAINE

N° | page N° of/de

polling division / section de vote

159652

F 303 PRELIMINARY LIST OF ELECTORS

85M-7-79

ELECTIONS CANADA

LISTE PRÉLIMINAIRE DES ÉLECTEURS

This list of qualified electors for the polling division number as set out below was prepared for use at the pending federal election from information obtained at the enumeration and has been certified by the signature(s) below as to completeness and correctness so far as is possible.

La présente constitue la liste des électeurs de la section de vote dont le numéro apparaît plus bas préparée en vue de l'élection fédérale en cours d'après les renseignements recueillis lors du recensement. Le(s) recenseur(s) y a(ont) apposé sa(leur) signature, affirmant que cette liste est aussi complète et exacte que possible.

N°			
63	Daigle,Roland I2 des Cèdres	(M)	GOAIBO
64	Fortin,Bertrand 36 des Cèdres	(M)	GOAIBO
65	Fortin,Gertrude 36 des Cèdres	(F)	GOAIBO
66	Fortin,Pierre 36 des Cèdres	(M)	GOAIBO
67	Fortin,Richard 36 des Cèdres	(M)	GOAIBO
68	Fortin,Maurice II des Cèdres	(M)	GOAIBO
69	Fortin,Madeleine II des Cèdres	(F)	GOAIBO
70	Fortin,Guylaine II des Cèdres	(F)	GOAIBO
7I	Ferland,Dominique 27 des Cèdres	(M)	GOAIBO
72	Gauthier,Gustave I6 des Cèdres	(M)	GOAIBO
73	Gauthier,Denise I6 des Cèdres	(F)	GOAIBO
74	Gauthier,Pierre I6 des Cèdres	(M)	GOAIBO
75	Gaudreault,Jean-Paul I7 des Cèdres	(M)	GOAIBO
76	Gaudreault,Lucia I7 des Cèdres	(F)	GOAIBO
77	Gaudreault,Denis I7 des Cèdres	(M)	GOAIBO
78	Gaudreault,Alain I7 des Cèdres	(M)	GOAIBO
79	Gilbert,Marcelle 7 des Cèdres	(F)	GOAIBO
80	Girard,Jean-Marc 23 des Cedres	(M)	GOAIBO
8I	Gagnon,Emile 25 des Cèdres	(M)	GOAIBO
82	Gagnon,Emma 25 des Cèdres	(F)	GOAIBO
83	Guay,Ghislaine I8 du Côteau	(F)	GOAIBO
84	Guay,martine I8 du Côteau	(F)	GOAIBO
85	Guay,Jacques I8 du Côteau	(M)	GOAIBO
86	Gagnon,Andre 37 des Cèdres	(M)	GOAIBO
87	Gagnon,Andre Mme 37 des Cèdres	(F)	GOAIBO
88	Guay,Gérald 46 des Cèdres	(M)	GOAIBO
89	Guay,Anne-Marie 26 du Ruisseau	(F)	GOAIBO
90	Guay,Ghislain 22 du Ruisseau	(M)	GOAIBO
9I	GUAY,Antoine 22 du Ruisseau	(M)	GOAIBO
92	Guay,Marthe 22 du Ruisseau	(F)	GOAIBO
93	Gauthier,Hélène II du Gouffre	(F)	GOAIBO
94	Gilbert,Nicole I0 de l'Isler	(f)	GOAIBO
95	Gilbert,Gérard I2 de l'Islet	(M)	GOAIBO
96	Gilbert,Gérard Mme I2 de l'Islet	(F)	GOAIBO
97	Gaudreault,Claude 9 du Ruisseau	(M)	GOAIBO
98	Hébert,Marie-Thérèse 23 des Cèdres	(F)	GOAIBO
99	Hudon,Jacques 6 du Gouffre	(M)	GOAIBO
I00	Lavoie,Danielle 52 des Cèdres	(F)	GOAIBO
I0I	Lavoie,Jean-Baptiste 5 des Cèdres	(M)	GOAIBO
I02	Lavoie,Yvonne I3 du Côteau	(F)	GOAIBO
I03	Lavoie,Michel I3 du Côteau	(M)	GOAIBO
I04	Lavoie,Léo I3 du Côteau	(M)	GOAIBO
I05	Lapointe,Jacques 7-A du Côteau	(M)	GOAIBO
I06	Laporte,Robert 7-B du Côteau	(M)	GOAIBO
I07	Laporte,Liette 7-B du Côteau	(F)	GOAIBO
I08	Lavoie,Claudette I3 des Cèdres	(F)	GOAIBO
I09	Lavoie,Jacques I3 des Cèdres	(M)	GOAIBO
II0	Lavoie,Micheline I0 du Gouffre	(F)	GOAIBO
III	Lajoie,Michel I8 du Gouffre	(M)	GOAIBO
II2	Lajoie,Ghislaine I8 du Gouffre	(F)	GOAIBO
II3	Lavoie,Donald I7 de l'Islet	(M)	GOAIBO
II4	Mailloux,Gertrude 24 du Ruisseau	(F)	GOAIBO
II5	Mailloux,Guertin I8 des cèdres	(M)	GOAIBO
II6	Mailloux,Robert 60 des Cèdres	(M)	GOAIBO
II7	Mailloux,Robert Mme 60 des Cèdres	(F)	GOAIBO
II8	Mailloux,Linda 56 des Cèdres	(F)	GOAIBO
II9	Mailloux,Marcel Mme I9 du Ruisseau	(F)	GOAIBO
I20	Mailloux,Marcel I9 du Ruisseau	(M)	GOAIBO
I2I	Morin,Olivier 38 des Cèdres	(M)	GOAIBO
I22	Morin,Yves 38 des Cèdres	(M)	GOAIBO
I23	Morin,Conrad 38 des Cèdres	(M)	GOAIBO
I24	Ménard,Sylvie 3 de L'Islet	(F)	GOAIBO

RURAL/RURALE

N° 25 page 2 of/de 4

polling division section de vote

electoral district/circonscription: Charlevoix

Baie St-Paul

certified certifié

signature(s)-enumerator(s) / signature(s)-recenseur(s)

Marie Claude Gauthier

URBAN/URBAINE

N° page N° of/de

polling division section de vote

F 303 — 8 5M 7-79

PRELIMINARY LIST OF ELECTORS

ELECTIONS CANADA

LISTE PRÉLIMINAIRE DES ÉLECTEURS

159653

This list of qualified electors for the polling division number as set out below was prepared for use at the pending federal election from information obtained at the enumeration and has been certified by the signature(s) below as to completeness and correctness so far as is possible.

La présente constitue la liste des électeurs de la section de vote dont le numéro apparaît plus bas préparée en vue de l'élection fédérale en cours d'après les renseignements recueillis lors du recensement. Le(s) recenseur(s) y a(ont) apposé sa(leur) signature, affirmant que cette liste est aussi complète et exacte que possible.

N°			
I25	Mailloux, Léger 9 du Côteau	(M)	GOAIBO
I26	Mailloux, Diane 9 du Côteau	(F)	GOAIBO
I27	Ouellet, Léo I5 des Cèdres	(M)	GOAIBO
I28	Potvin, Andre I9 des Cèdres	(M)	GOAIBO
I29	Potvin, Dalila I9 des Cèdres	(F)	GOAIBO
I30	Pelletier, Diane 6 des Cèdres	(F)	GOAIBO
I3I	Pelletier, Yves 6 des Cèdres	(M)	GOAIBO
I32	Perron, Andre 42 des Cèdres	(M)	GOAIBO
I33	Perron, Réjeanne 42 des Cèdres	(F)	GOAIBO
I34	Paré, Donald 44 des Cèdres	(M)	GOAIBO
I35	Poupart, Andre 5 du Gouffre	(M)	GOAIBO
I36	Perron, Chantal 27 des Cèdres	(F)	GOAIBO
I37	Riverin, Johanne 7 du Gouffre	(M)	GOAIBO
I38	Riverin, Jacques-Grégoire 9 de l'Islet	(M)	GOAIBO
I39	Savard, Francine I0 des Cèdres	(F)	GOAIBO
I40	Savard, Robert I0 des Cèdres	(M)	GOAIBO
I4I	Simard, Fernand 52 des cèdres	(M)	GOAIBO
I42	Simard, Emma 50 des Cèdres	(F)	GOAIBO
I43	Savard, Henry 34 des Cèdres	(M)	GOAIBO
I44	Savadr, Violette 34 des Cèdres	(F)	GOAIBO
I45	Simard, Géralda I2 du Côteau	(F)	GOAIBO
I46	Simard, Guy I2 du Côteau	(M)	GOAIBO
I47	Simard, Chantal 7 du Côteau	(F)	GOAIBO
I48	Simard, Nicole 4 du Côteau	(F)	GOAIBO
I49	Simard, Roméo 3 du Côteau	(M)	GOAIBO
I50	Simard, Yves 3 du Côteau	(M)	GOAIBO
I5I	Simard, Johanne 3 du Côteau	(F)	GOAIBO
I52	Simard, Delphine 3 du Côteau	(F)	GOAIBO
I53	Simard, Marc 3 du Côteau	(M)	GOAIBO
I54	St-Gelais, Anatole I4 du Ruisseau	(M)	GOAIBO
I55	St-Gelais, Gilberte I4 du Ruisseau	(F)	GOAIBO
I56	St-Gelais, Jacques I4 du Ruisseau	(M)	GOAIBO
I57	Simard, Gilles 34 du Ruisseau	(M)	GOAIBO
I58	Simard, Véronique 34 du Ruisseau	(F)	GOAIBO
I59	Santerre, Gilbert I6 du Ruisseau	(M)	GOAIBO
I60	Santerre, Lucille I6 du Ruisseau	(F)	GOAIBO
I6I	Simard, Rolande 22 des Cèdres	(F)	GOAIBO
I62	Simard, Léopold 4 de l'Islet	(M)	GOAIBO
I63	St-Gelais, Albina 9 du Ruisseau	(F)	GOAIBO
I64	St-Amour, Nicole 5 du Gouffre	(F)	GOAIBO
I65	Simard, Lucien I5 de l'Islet	(M)	GOAIBO
I66	Simard, Noella I5 de l'Islet	(F)	GOAIBO
I67	Sullivan, Gaétane 5 de l'Islet	(F)	GOAIBO
I68	Sullivan, Jean-Patrick 5 de l'Islet	(M)	GOAIBO
I69	St-Pierre, Brigitte 7 de l'Islet	(F)	GOAIBO
I70	Simard, Noel 3 de l'Islet	(M)	GOAIBO
I7I	Simard, Camil 2I des Cèdres	(M)	GOAIBO
I72	Simard, Céline 2I des Cèdres	(F)	GOAIBO
I73	Tremblay, Normande I5 des Cèdres	(F)	GOAIBO
I74	Tremblay, Marc-Eugène 8 des Cèdres	(M)	GOAIBO
I75	Tremblay, Marjolaine 9 des Cèdres	(F)	GOAIBO
I76	Tremblay, Robert 7 des Cèdres	(M)	GOAIBO
I77	Tremblay, Jacqueline I8 des Cèdres	(F)	GOAIBO
I78	Tremblay, Urbain 3I des Cèdres	(M)	GOAIBO
I79	Tremblay, Géraldine 3I des Cèdres	(F)	GOAIBO
I80	Tremblay, Joceline 3I des Cèdres	(F)	GOAIBO
I8I	Tremblay, Andree 3I des Cèdres	(F)	GOAIBO
I82	Tremblay, Caroline 3I des Cèdres	(F)	GOAIBO
I83	Tremblay, Edgard 33 des Cèdres	(M)	GOAIBO
I84	Tremblay, Céline 33 des Cèdres	(F)	GOAIBO
I85	Tremblay, Colombe 33 des Cèdres	(F)	GOAIBO
I86	Tremblay, Johanne 33 des Cèdres	(F)	GOAIBO

RURAL/RURALE

N° 25 — page N° 3 of/de 4

polling division / section de vote

electoral district/circonscription: Baie St-Paul Charlevoix

certified / certifié — signature(s)-enumerator(s) / signature(s)-recenseur(s): Marie-Claude Gauthier

URBAN/URBAINE

N° — page N° — of/de

polling division / section de vote

159654

F 303 **PRELIMINARY LIST OF ELECTORS**

ELECTIONS CANADA

LISTE PRÉLIMINAIRE DES ÉLECTEURS

85M-7-79

This list of qualified electors for the polling division number as set out below was prepared for use at the pending federal election from information obtained at the enumeration and has been certified by the signature(s) below as to completeness and correctness so far as is possible.

La présente constitue la liste des électeurs de la section de vote dont le numéro apparaît plus bas préparée en vue de l'élection fédérale en cours d'après les renseignements recueillis lors du recensement. Le(s) recenseur(s) y a(ont) apposé sa(leur) signature, affirmant que cette liste est aussi complète et exacte que possible.

N°				N°
I87	Tremblay, Renée 50 des Cèdres	(F)	GOAIBO	
I88	Tremblay, Claude 50 des Cèdres	(M)	GOAIBO	
I89	Tremblay, Thérèse 48 des Cèdres	(F)	GOAIBO	
I90	Tremblay, Louisette 44 des Cèdres	(F)	GOAIBO	
I9I	Tremblau, Gaétan 20 des Cèdres	(M)	GOAIBO	
I92	Tremblay, Ghislain I6 du Côteau	(M)	GOAIBO	
I93	Tremblay, Michel I0 du Ruisseau	(M)	GOAIBO	
I94	Tremblay, Alain I0 du Ruisseau	(M)	GOAIBO	
I95	Tremblay, Johanne I0 du ruisseau	(F)	GOAIBO	
I96	Tremblay, Isidore 26 des Cèdres	(M)	GOAIBO	
I97	Tremblay, Maurice 26 des Cèdres	(M)	GOAIBO	
I98	Tremblay, Rosaire 30 des Cèdres	(M)	GOAIBO	
I99	Tremblay, Guylaine 30 des Cèdres	(F)	GOAIBO	
200	Tremblay, Yvan 22 des Cèdres	(M)	GOAIBO	
20I	Tremblay, Anthyne I7 du Ruisseau	(M)	GOAIBO	
202	Tremblay, Anthyne Mme I7 du Ruisseau	(F)	GOAIBO	
203	Thibeault, Antoine 8 du Ruisseau	(M)	GOAIBO	
204	Thibeault, Alice 8 du Ruisseau	(F)	GOAIBO	
205	Tremblay, Doris 5 du Ruisseau	(F)	GOAIBO	
206	Tremblay, Guy 5 du Ruisseau	(M)	GOAIBO	
207	Tremblay, Ange-Aimé 5 du ruisseau	(M)	GOAIBO	
208	Thibeault, Jean-Rock I du Ruisseau	(M)	GOAIBO	
209	Tremblay, Jean-Marc II du Gouffre	(M)	GOAIBO	
2I0	Tremblay, Jean-Pierre I0 de l'Islet	(M)	GOAIBO	
2II	Tremblay, Dany I0 de l'Islet	(M)	GOAIBO	
2I2	Tremblay, Mona I0 de l'Islet	(F)	GOAIBO	
2I3	Tremblay, Mariette I0 du Côteau	(F)	GOAIBO	
2I4	Tremblay, Claude 29 des Cèdres	(M)	GOAIBO	
2I5	Tremblay, Nicole 29 des cèdres	(F)	GOAIBO	
2I6	Vandal, Lyne I4 des Cèdres	(F)	GOAIBO	

RURAL/RURALE		electoral district/circonscription	URBAN/URBAINE	
N° 25	page N° 4 of/de 4	Baie St-Paul Charlevoix	N°	page N° of/de
polling division section de vote		certified certifié signature(s)-enumerator(s) / signature(s)-recenseur(s) Marie-Claude Gauthier	polling division section de vote	

F 303 — 8 5M 7-79

PRELIMINARY LIST OF ELECTORS

ELECTIONS CANADA

159655

LISTE PRÉLIMINAIRE DES ÉLECTEURS

This list of qualified electors for the polling division number as set out below was prepared for use at the pending federal election from information obtained at the enumeration and has been certified by the signature(s) below as to completeness and correctness so far as is possible.

La présente constitue la liste des électeurs de la section de vote dont le numéro apparaît plus bas préparée en vue de l'élection fédérale en cours d'après les renseignements recueillis lors du recensement. Le(s) recenseur(s) y a(ont) apposé sa(leur) signature, affirmant que cette liste est aussi complète et exacte que possible.

N°	
1	Asselin Chantale(F) 10,St-Joseph Baie St-Paul G0A 1B0
2	Asselin Fabienne(F) 21,St-Joseph G0A 1B0
3	Bradet Ludger (M) 16, St-Joseph G0A 1B0
4	Bradet Réal (M) 16, St-Joseph G0A 1B0
5	Bergeron Pierrette (F) 18,St-Joseph G0A1B0
6	Bergeron Etiennette(F) 7,St-Joseph G0A 1B0
7	Boies Anne-Marie (F) 31,St-Joseph G0A 1B0
8	Boivin Suzanne (F) 37,St-Joseph G0A 1B0
9	Bolduc Lionel (M) 37,St-Joseph G0A 1B0
10	Bouchard Amédé (M) 37,St-Joseph G0A 1B0
11	Bouchard Alfred (M) 43,St-Joseph G0A 1B0
12	Bouchard Suzanne (F) 43,St-Joseph G0A 1B0
13	Bouchard André-Jean (M) 43 St-Joseph G0A 1B0
14	Bouchard Réjeanne (F) 43,St-Joseph G0A 1B0
15	Bolduc Robin (M) 62,St-Joseph G0A 1B0
16	Bolduc Serge (M) 78,St-Joseph G0A 1B0
17	Bouchard Marie-Marthe (F) 43, St-Joseph G0A 1B0
18	Bradet Patrick (M) 80, St-Joseph G0A 1B0
19	Bradet Denise (F) 80,St-Joseph G0A 1B0
20	Bouchard Marie-Jeanne (F) 57,St-Joseph G0A 1B0
21	Boivin Théodore (M) 53,St-Joseph G0A 1B0
22	Boivin Jean-Paul (M) 53,St-Joseph G0A 1B0
23	Boivin Etienne (M) 53,St-Joseph G0A 1B0
24	Boivin Emilie (F) 63, St-Joseph G0A 1B0
25	Brassard Raymond (M) 41, Notre-Dame G0A 1B0
26	Brassard Normand (M) 41,Notre-Dame G0A 1B0
27	Brassard Madeleine (F) 41,Notre-Dame G0A 1B0
28	Bouchard Claudette (F) 39, Notre-Dame G0A 1B0
29	Bergeron Arthur (m) 35,Notre-Dame G0A 1B0
30	Boivin Lili (F) 36-2,Notre-Dame G0A 1B0
31	Bernier Germain(M) 92,St-Joseph G0A 1B0
32	Bouchard Francine (F) 92,St-Joseph G0A 1B0
33	Breton Jean-Charles(M) 1,Breton G0A 1B0
34	Breton Eva (F) 1,Breton G0A 1B0
35	Breton Arthur (M) 15, Breton G0A 1B0
36	Boivin Yolland (M) 15, Breton G0A 1B0
37	Bergeron Wilfrand (M) 59,St-Joseph G0A 1B0
38	Bergeron Marie-Paule (F) 59,St-Joseph G0A 1B0
39	Bouchard Gemma (F) 85,St-Joseph G0A 1B0
40	Baulieu Claudia(F) 83,St-Joseph G0A 1B0
41	Boily Benoit (M) 7,Breton G0A 1B0
42	Brassard Eliette (F) 7,Breton G0A 1B0
43	Boily Julienne (F) 7,Breton G0A 1B0
44	Boily Gaétan (M) 7,Breton G0A 1B0
45	Bouchard Raynald (M) 134,St-Joseph G0A 1B0
46	Bouchard Joseph-P. (M) 123,St-Joseph G0A 1B0
47	Bouchard Martin (M) 123,St-Joseph G0A 1B0
48	Bellerive Robert (M0 121,St-Joseph G0A 1B0
49	Bertrand Dery Hélène (F) 50,St-Joseph G0A 1B0
50	Bergeron Gaby (F) 52,St-Joseph G0A 1B0
51	Boudreault Aimé (M) 34,Notre-Dame G0A 1B0
52	Boudreault Elianne (F) 34,Notre-Dame G0A 1B0
53	Boudreault Marie (F) 34, Notre-Dame G0A 1B0
54	Bouchard Rosée (F) 26,Notre-Dame G0A 1B0
55	Boivin Sylvie (F) 28,Notre-Dame G0A 1B0
56	Bouchard Albert (M) 151,St-Joseph G0A 1B0
57	Bouchard Marie (F) 151,St-Joseph G0A 1B0
58	Bouchard Esther (F) 160,St-Joseph G0A 1B0
59	Côté Carole (F) 15,St-Joseph G0A 1B0
60	Côté Kathie (F) 42,St-Joseph G0A 1B0
61	Côté Ovila (M) 17,St-Joseph G0A 1B0
62	Côté Yvette (F) 17,St-Joseph G0A 1B0
63	Côté Normand (M) 17,St-Joseph G0A 1B0
64	Côté Myriam (F) 17,St-Joseph G0A 1B0
65	Côté Serge (M) 64,St-Joseph G0A 1B0
66	Cimon Laurent (M) 72,St-Joseph G0A 1B0

RURAL/RURALE

N° 26 — page N° 1 of/de 5

polling division / section de vote

electoral district/circonscription: CHARLEVOIX

certified / certifié — signature(s)-enumerator(s) / signature(s)-recenseur(s): Gertrude Simard

URBAN/URBAINE

N° — page N° — of/de

polling division / section de vote

F 303 **PRELIMINARY LIST OF ELECTORS**

ELECTIONS CANADA

159656

LISTE PRÉLIMINAIRE DES ÉLECTEURS

85M-7-79

This list of qualified electors for the polling division number as set out below was prepared for use at the pending federal election from information obtained at the enumeration and has been certified by the signature(s) below as to completeness and correctness so far as is possible.

La présente constitue la liste des électeurs de la section de vote dont le numéro apparaît plus bas préparée en vue de l'élection fédérale en cours d'après les renseignements recueillis lors du recensement. Le(s) recenseur(s) y a(ont) apposé sa(leur) signature, affirmant que cette liste est aussi complète et exacte que possible.

N°		N°	
67	Cimon Diane (F) 72,St-Joseph G0A 1B0	102	Dufour Louisiana (F) 97,St-Joseph G0A 1B0
68	Cimon Jeanne-D'arc (F) 72,St-Joseph G0A 1B0	103	DeVisch Monique (F) 109, St-Joseph G0A 1B0
69	Cimon Blanche (F) 49,St-Joseph G0A 1B0	104	Dery Daniel (M) 50,St-Joseph G0A 1B0
70	Côté Brijitte (F) 44,Notre-Dame G0A 1B0	105	Doucet André (M) 151,St-Joseph G0A 1B0
71	Côté Isidore (M) 48,Notre-Dame G0A 1B0	106	Fontaine Rock (M) 26,St-Joseph G0A 1B0
72	Côté Marie-Reine (F) 15,Notre-Dame G0A 1B0	107	Fontaine Renée (F) 26,St-Joseph G0A 1B0
73	Côté Yvan (M) 15,Notre-Dame G0A 1B0	108	Fontaine Rosaire (M) 28,St-Joseph G0A 1B0
74	Côté Yvon (M) 17,Notre-Dame G0A 1B0	109	Fontaine Françoise (F) 28,St-Joseph G0A 1B0
75	Côté Yvon (M) 36-2,Notre-Dame G0A 1B0	110	Fortin Roseline (F) 62, St-Joseph G0A 1B0
76	Cunningham Lisa (F) 29,Notre-Dame G0A 1B0	111	Fortin Yves (M) 6,Notre-Dame G0A 1B0
77	Cunningham Jean-Baptiste (M) 29,Notre-Dame G0A 1B0	112	Fortin Jean (M) 100,St-Joseph G0A 1B0
78	Côté Régina (F) 15, Breton G0A 1B0	113	Ferland Rollande (F) 125,St-Joseph G0A 1B0
79	Caron Alain(M) 69,St-Joseph G0A 1B0	114	Ferland Jeanne-D'arc (F) 125,St-Joseph G0A 1B0
80	Caron Diane (F) 69,St-Joseph G0A 1B0	115	Fortin Denise (F) 64,St-Joseph G0A 1B0
81	Côté Thérèse (F) 120,St-Joseph G0A 1B0	116	Fortin Monique (F) 28,Notre-Dame G0A 1B0
82	Côté Martin (M) 120,St-Joseph G0A 1B0	117	Gagné Linda (F) 18,St-Joseph G0A 1B0
83	Côté Elie (M) 109 St=Joseph G0A 1B0	118	Gaudreault Sonia (F) 20,St-Joseph G0A1B0
84	Champagne Fleurette (F) 131,St-Joseph G0A 1B0	119	Guay Nelson (M) 20,St-Joseph G0A 1B0
85	Côté Céline (F) 32,St-Joseph G0A 1B0	120	Gravel Marcelle (F) 25,St-Joseph G0A 1B0
86	Dufresne Hélèn (F) 23,St-Joseph G0A 1B0	121	Gauthier Pierre (M) 23,St-Joseph G0A 1B0
87	Dufour lucille (F) 19,Notre-Dame G0A 1B0	122	Gauthier Roger (M) 37,St-Joseph G0A 1B0
88	Dufour Yvon (M) 12,Notre-Dame G0A 1B0	123	Gagné Céline (F) 78,St-Joseph G0A 1B0
89	Dallaire Laurent (M) 10 St-Joseph G0A 1B0	124	Gagné François (M) 45,St-Joseph G0A 1B0
90	Drolet Pierre (M) 16,Notre-Dame G0A 1B0	125	Gagné Thérèse (F) 45,St-Joseph G0A 1B0
91	Dufour Doria (M) 10,Notre-Dame G0A 1B0	126	Gagné Odile (F) 45,St-Joseph G0A 1B0
92	Dufour Madeleine (F) 10,Notre-Dame G0A 1B0	127	Gagnon Paul (M) 30,St-Joseph G0A 1B0
93	Dufour Louis-Marie (M) 21, St-Joseph G0A 1B0	128	Gagnon Pierrette (F) 30,St-Joseph G0A 1B0
94	Duval Amédé (M) 98,St-Joseph G0A 1B0	129	Gagnon Claude (M) 30,St-Joseph G0A 1B0
95	Duval Alice (F) 98 St-Joseph G0A 1B0	130	Gagnon Lucie (F) 30,St-Joseph G0A 1B0
96	Duval Clément (M) 3,Breton G0A 1B0	131	Gaudreault Eugénie (F) 45,St-Joseph G0A 1B0
97	Danielson Joseph (M) 106,St-Joseph G0A 1B0	132	Gauthier Huguette (F) 90,St-Joseph G0A 1B0
98	Desrosiers Louise (F) 65, St-Joseph G0A 1B0		
99	DeVisch Aurore (F) 81,St-Joseph G0A 1B0		
100	DeVisch Daniel (M) 81,St-Joseph G0A 1B0		
101	Danielson Marie-Anne (F) 87,St-Joseph G0A 1B0		

RURAL/RURALE			electoral district/circonscription	URBAN/URBAINE		
N°	page		CHARLEVOIX	N°	page	
26	N° 2	of/de 5	certified / certifié signature(s)-enumerator(s) / signature(s)-recenseur(s)		N°	of/de
polling division / section de vote			Gertrude Simard	polling division / section de vote		

159657

F 303 **PRELIMINARY LIST OF ELECTORS**

ELECTIONS CANADA

LISTE PRÉLIMINAIRE DES ÉLECTEURS

8.5M-7-79

This list of qualified electors for the polling division number as set out below was prepared for use at the pending federal election from information obtained at the enumeration and has been certified by the signature(s) below as to completeness and correctness so far as is possible.

La présente constitue la liste des électeurs de la section de vote dont le numéro apparaît plus bas préparée en vue de l'élection fédérale en cours d'après les renseignements recueillis lors du recensement. Le(s) recenseur(s) y a(ont) apposé sa(leur) signature, affirmant que cette liste est aussi complète et exacte que possible.

N°	
133	Gilbert Maurice (M) 37, Notre-Dame G0A 1B0
134	Gilbert Eric (M) 37,Notre-Dame G0A 1B0
135	Gagnon Noël (M) 44,Notre-Dame G0A 1B0
136	Gauthier Nicole (f) 48,Notre-Dame G0A 1B0
137	Gagnon Marie (F) 35,Notre-Dame G0A 1B0
138	Gauthier Donald (M) 24,Notre-Dame G0A 1B0
139	Gilbert Albert (M) 36,Notre-Dame G0A 1B0
140	Girard Martin (M) 14,St-Joseph G0A 1B0
141	Girard Lisette (F) 14,St-Joseph G0A 1B0
142	Girard Ghislain (M) 102,St-Joseph G0A 1B0
143	Girard Gérardine (f) 102,St-Joseph G0A 1B0
144	Gagnon Eva (F) 117,St-Joseph G0A 1B0
145	Gagnon Jean-Paul (M) 138,St-Joseph G0A 1B0
146	Gagnon Yves (M) 138,St-Joseph G0A 1B0
147	Girard Clément (M) 127,St-Joseph G0A 1B0
148	Girard Jeannine (F) 127,St-Joseph G0A 1B0
149	Girard Harold (M) 127,St-Joseph G0A 1B0
150	Gagnon Gaston (M) 21,Notre-Dame G0A 1B0
151	Gaudreault Doris (F) 21,Notre-Dame G0A 1B0
152	Guay Daniel (M) 32,Notre-Dame G0A 1B0
153	Gagnon Michel (M) 154,St-Joseph G0A 1B0
154	Harvey André (M) 15,St-Joseph G0A 1B0
155	Harvey Pierrette (F) 15,Notre-Dame G0A 1B0
156	Harvey Aurel (M) 15,Notre-Dame G0A 1B0
157	Harvey Alain (M) 15,Notre-Dame G0A 1B0
158	Harvey Marise (F) 119,St-Joseph G0A 1B0
159	Jean Edmond (M) 2,Breton G0A 1B0
160	Jean Noëlla (F) 2, Breton G0A 1B0
161	Jalbert Roger (M) 30,Notre-Dame G0A 1B0
162	Jalbert Sylvie (F) 30,Notre-Dame G0A 1B0
163	Kawina William (M) 8,St-Joseph G0A 1B0
164	Kawina Sylvia (F) 8,St-Joseph G0A 1B0
165	Lajoie Jacques (M) 12,St-Joseph G0A 1B0
166	Laliberté Fernand (M) 13,St-Joseph G0A 1B0
167	Laliberté Marguerite (F) 13,St-Joseph G0A 1B0
168	Lemieux Evelyne (F) 25,St-Joseph G0A 1B0
169	Larouche Brijitte (F) 58,St-Joseph G0A 1B0
170	Larouche Marcel (M) 60,St-Joseph G0A 1B0
171	Larouche Luc (M) 60,St-Joseph G0A 1B0
172	Larouche Ghislaine (F) 60,St-Joseph G0A 1B0
173	Labbé Fernand (M) 90,St-Joseph G0A 1B0
174	Lavoie Edmond (M) 86,St-Joseph G0A 1B0
175	Lavoie Mérilda (F) 86,St-Joseph G0A 1B0
176	Lavoie Antonia (F) 50,Notre-Dame G0A 1B0
177	Larouche Linda (F) 42,Notre-Dame G0A1B0
178	Lajoie Jean-Pierre (M) 8,Notre-Dame G0A 1B0
179	Larouche Rachelle (f) 8,Notre-Dame G0A 1B0
180	Lavoie Raymonde (F) 3,Breton G0A 1B0
181	Lavoie Arthur (M) 71,St-Joseph G0A 1B0
182	Lavoie Marie-Elise (F) 71,St-Joseph G0A 1B0
183	Larouche Doanld (M) 85,St-Joseph G0A 1B0
184	Lavoie Mariette (F) 103,St-Joseph G0A 1Bo
185	Lavoie François (M) 103,St-Joseph G0A 1B0
186	Lavoie Alain (M) 103,St-Joseph G0A 1B0
187	Lavoie Sylvie (F) 103,St-Joseph G0A 1B0
188	Lavoie Jean-Marie (M) 105, St-Joseph G0A 1B0
189	Lavoie Serge (M) 105,St-Joseph G0A 1B0
190	Lavoie Aimé (M) 103,St-Joseph G0A 1Bo
191	Lavoie Lionel (M) 97,St-Joseph G0A 1B0
192	Lavallé Madeleine (F) 121, St-Joseph G0A 1B0
193	Larouche Jacquelines (F) 6, St-Pamphile G0A 1Bo
194	Lison Urbithibise (F) 23, Notre-Dame G0A 1B0
195	Lajoie Mario (M) 88,St-Joseph G0A 1B0
196	Morin Louis-Philippe (M) 1, St-Joseph G0A 1B0

RURAL/RURALE	electoral district/circonscription	URBAN/URBAINE
N° 26 page N° 3 of/de	CHARLEVOIX	N° page N° of/de
polling division section de vote	certified certifié signature(s)-enumerator(s) /signature(s)-recenseur(s) Gertrude Simard	polling division section de vote

159658

F 303 **PRELIMINARY LIST OF ELECTORS**

ELECTIONS CANADA

LISTE PRÉLIMINAIRE DES ÉLECTEURS

85M-7-79

This list of qualified electors for the polling division number as set out below was prepared for use at the pending federal election from information obtained at the enumeration and has been certified by the signature(s) below as to completeness and correctness so far as is possible

La présente constitue la liste des électeurs de la section de vote dont le numéro apparaît plus bas préparée en vue de l'élection fédérale en cours d'après les renseignements recueillis lors du recensement. Le(s) recenseur(s) y a(ont) apposé sa(leur) signature, affirmant que cette liste est aussi complète et exacte que possible.

N°		N°	
197	Morin Florence (F) 1,St-Joseph G0A 1B0	228	Pelletier Dolores (F) 9,St-Joseph G0A 1B0
198	Morin François (M) 3,St-Joseph G0A 1B0	229	Perron Yvonne (F) 53,St-Joseph G0A 1B0
199	Morin Lorraine (F) 3,St-Joseph G0A 1B0	230	Perron Gérard-Thomas 42 Notre-Dame G0A 1B0
200	Martel Georges-Albert (M) 34,St-Joseph G0A 1B0	231	Perron Thomas-Louis (M) 40,Notre-Dame G0A 1B0
201	Martel Marie-Jeanne (F) 34,St-Joseph G0A 1B0	232	Perron Marie Desneige (F) 40,Notre-Dame G0A 1B0
202	Martel Dominique (F) 36,St-Joseph G0A 1B0	233	Perron Lauréat (M) 19,Notre-Dame G0A 1B0
203	Marcotte Raymonde (F) 68,St-Joseph G0A 1B0	234	Pilote Gabriel (M) 14,Notre-Dame G0A 1B0
204	Mailloux Noël (M) 76,St-Joseph G0A 1B0	235	Pilote Jacynthe (F) 14, Notre-Dame G0A 1B0
205	Mailloux Nicole (F) 76,St-Joseph G0A 1Bo	236	Perron Richard (M) 110,St-Joseph G0A 1B0
206	Mailloux Sylvain (M) 76,St-Joseph G0A 1B0	237	Perron Mario (M) 108,St-Joseph G0A 1B0
207	Miron Gaston(M) 80,St-Joseph G0A 1B0	238	Rioux Josée (F) 137,St-Joseph G0A 1B0
208	Mailloux Georgette (F) 33,Notre-Dame G0A 1B0	239	Simard Jocelyn (M) 36,St-Joseph G0A 1B0
209	Maltais Roméo (M) 29, N0tre-Dame G0A 1B0	240	Simard Marjolaine (F) 40,St-Joseph G0A 1B0
210	Marier Marie-Jeanne (F) 14, Notre-Dame	241	Simard Jean-Claude (M) 33,St-Joseph G0A 1B0
211	Mailloux Philippe (M) 95,St-Joseph G0A 1B0	242	Savard Gérard (M) 37,St-Joseph G0A 1B0
212	Mailloux Antoinette (F) 95,St-Joseph G0A 1B0	243	Savard Guy (M) 37,St-Joseph G0A 1B0
213	Mailloux Richard (M) 95,St-Joseph G0A 1B0	244	Simard Clément (M) 66,St-Joseph G0A 1B0
214	Mailloux Rachelle (F) 95,St-Joseph G0A 1B0	245	Simard Eliette (F) 66,St-Joseph G0A 1B0
215	Mailloux Ginette (F) 95,St-Joseph G0A 1B0	246	Simard Lucien (M) 75,St-Joseph G0A 1B0
216	Mailloux Carole (F) 95,St-Joseph G0A 1B0	247	Simard Paul (M) 96,St-Joseph G0A 1B0
217	Mailloux Gérald (M) 91,St-Joseph G0A 1B0	248	Simard Jeannette (F) 96,St-Joseph G0A 1B0
218	Mailloux Jeanne D'arc (F) 91, St-Joseph G0A 1B0	249	Simard Lise (F) 96,St-Joseph G0A 1B0
219	Mailloux Emile (M) 97,St-Joseph G0A 1B0	250	Simard Armand (M) 115,St-Joseph G0A 1B0
220	Mailloux Suzanne (F) 97,St-Joseph G0A 1B0	251	Simard Adrienne (F) 82,St-Joseph G0A 1B0
221	Morin Réjean (M) 119,St-Joseph G0A 1B0	252	Simard Gérard (M) 132,St-Joseph G0A 1B0
222	Martineau Claudette (F) 134,St-Joseph G0A 1B0	253	Simard Yollande (F) 132,St-Joseph G0A 1B0
223	Mailloux Albina (F) 152,St-Joseph G0A 1B0	254	St-Gelais Camil (M) 50,Notre-Dame G0A 1B0
224	Mailloux Yvon (M) 158,St-Joseph G0A 1B0	255	Simard Agathe (F) 37,Notre-Dame G0A 1B0
225	Otis Rachelle (F) 154 St-Joseph G0A 1B0	256	Simard Wilfrid (M) 33,Notre-Dame G0A 1B0
226	Otis Lucie (F) 158,St-Joseph G0A 1B0	257	Simard Bruno (M) 33,Notre-Dame G0A 1B0
227	Potvin Jeanne D'arc (F) 16,St-Joseph G0A 1B0	258	Simard Gérard (M) 27,Notre-Dame G0A 1B0
		259	Simard Yvonne (F) 27,Notre-Dame G0A 1B0

RURAL/RURALE		electoral district/circonscription	URBAN/URBAINE	
N°	page	CHARLEVOIX	N°	page
26	N° 4 of/de 5	certified / certifié signature(s)-enumerator(s) / signature(s)-recenseur(s)		N° of/de
polling division / section de vote		Gertrude Simard	polling division / section de vote	

159659

F 303 **PRELIMINARY LIST OF ELECTORS**

85M-7-79

ELECTIONS CANADA

LISTE PRÉLIMINAIRE DES ÉLECTEURS

This list of qualified electors for the polling division number as set out below was prepared for use at the pending federal election from information obtained at the enumeration and has been certified by the signature(s) below as to completeness and correctness so far as is possible.

La présente constitue la liste des électeurs de la section de vote dont le numéro apparaît plus bas préparée en vue de l'élection fédérale en cours d'après les renseignements recueillis lors du recensement. Le(s) recenseur(s) y a(ont) apposé sa(leur) signature, affirmant que cette liste est aussi complète et exacte que possible.

N°	
260	Simard Antonio (M) 22,Notre-Dame G0A 1B0
261	Simard Juliette (F) 24,Notre-Dame G0A 1B0
262	Simard Jeanne-Mance (F) 22,Notre-Dame G0A 1B0
263	Simard Marie-Alma (F) 36,Notre-Dame G0A 1B0
264	Simard Carmen (F) 74,St-Joseph G0A 1B0
265	Simard Pauline (F) 105,St-Joseph G0A 1B0
266	Simard Marie-Rose (F) 103,St-Joseph G0A 1B0
267	St-Gelais Bernadette (F) 123, St-Joseph G0A 1B0
268	Simard Charles-Albert (M) 125,St-Joseph G0A 1B0
269	Simard Edmour (M) 142 St-Joseph G0A 1B0
270	Simard Marie-Desneige (F) 142 St-Joseph G0A 1B0
271	Simard Manon (F) 142 St-Joseph G0A 1B0
272	Simard Godefroy (M) 113 St-Joseph G0A 1B0
273	Simard Adèle (F) 120 St-Joseph G0A 1B0
274	Simard Henri-Pierre (M) 6 St-Pamphile G0A1B0
275	Simard Louis-Gérard (M) 131 St-Joseph G0A 1B0
276	Simard Mario (M) 23 St-Joseph G0A 1B0
277	Simard Diane (F) 88 St-Joseph G0A 1B0
278	Tremblay Christiane (F) 12 St-Joseph G0A 1B0
279	Tremblay Lisette (F) 5 St-Joseph G0A 1B0
280	Tremblay Sarto (M) 40 St-Joseph G0A 1B0
281	Tremblay Gaston (M) 42 St-Joseph G0A1B0
282	Tremblay Carol (M) 27 St-Joseph G0A 1B0
283	Tremblay Henriette (F) 27 St-Joseph G0A 1B0
284	Tremblay Martin (M) 27 St-Joseph G0A 1B0
285	Tremblay Michel(M) 31 St-Joseph G0A 1B0
286	Tremblay Andrée (F) 33 St-Joseph G0A 1B0
287	Tremblay Marie (F) 37 St-Joseph G0A 1B0
288	Tremblay Albert (M) 57 St-Joseph G0A 1B0
289	Tremblay Linda (F) 57 St-Joseph G0A 1B0
290	Tremblay Lucienne (F) 49 St-Joseph G0A 1B0
291	Truchon Jean-René (M) 82 St-Joseph G0A 1B0
292	Tremblay Raynald (M) 39 Notre-Dame G0A 1B0
293	Tremblay Carole (F) 12 Notre-Dame G0A 1B0
294	Therrien Lise (F) 100 St-Joseph G0A 1B0
295	Tremblay Gertrude (F) 106 St-Joseph G0A 1B0
296	Tremblay Yvette (F) 110 St-Joseph G0A 1B0
297	Tremblay Sylvie (F) 108 St-Joseph G0A 1B0
298	Tremblay Olivier (M) 114 St-Joseph G0A 1B0
299	Tremblay Fernande (F) 114 St-Joseph G0A 1B0
300	Tremblay René (M) 114 St-Joseph G0A 1B0
301	Tremblay Manon (F) 114 St-Joseph G0A 1B0
302	Tremblay Raynald (M) 124 St-Joseph G0A 1B0
303	Tremblay Nicole (F) 125 St-Joseph G0A 1B0
304	Tremblay Rosaline (f) 97 St-Joseph G0A 1B0
305	Tremblay Aimé(M) 117 St-Joseph G0A 1B0
306	Tremblay Cécile (F) 130 St-Joseph G0A 1B0
307	Tremblay Simone (F) 113 St-Joseph G0A 1B0
308	Tremblay Godefroy (M) 155 A St-Joseph G0A 1B0
309	Tremblay Géralda (F) 155 A St-Joseph G0A 1B0
310	Truchon Arsene (M) 155 B St-Joseph G0A 1B0
311	Truchon Germaine (F) 155 B St-Joseph G0A 1B0
312	Tremblay Johanne (f) 143 St-Joseph G0A 1B0
313	Tremblay Bernard (M) 137 St-Joseph G0A 1B0
314	Tremblay Rémi (M) 160 St-Joseph G0A 1B0
315	Vandal Armand (M) 27 St-Joseph G0A 1B0
316	Young Nancy (F) 143 St-Joseph G0A 1B0

RURAL/RURALE

N° 26 | page N° 5 of/de 5

polling division / section de vote

electoral district/circonscription: CHARLEVOIX

certified / certifié — signature(s)-enumerator(s) / signature(s)-recenseur(s): Gertrude Simard

URBAN/URBAINE

N° | page N° of/de

polling division / section de vote

F 303 PRELIMINARY LIST OF ELECTORS

85M 7 79

ELECTIONS CANADA

159660

LISTE PRÉLIMINAIRE DES ÉLECTEURS

This list of qualified electors for the polling division number as set out below was prepared for use at the pending federal election from information obtained at the enumeration and has been certified by the signature(s) below as to completeness and correctness so far as is possible

La présente constitue la liste des électeurs de la section de vote dont le numéro apparaît plus bas préparée en vue de l'élection fédérale en cours d'après les renseignements recueillis lors du recensement. Le(s) recenseur(s) y a(ont) apposé sa(leur) signature, affirmant que cette liste est aussi complète et exacte que possible.

N°		N°	
1	Aubine Michel, 124 Boul. Fafard, G0A 1B0	32	Bradet Joseph-Arthur, 75 Boul. Fafard G0A 1B0
2	Audet Réjeanne, 114 Boul. Fafard, G0A 1B0	33	Bradet Johanne, 66 Boul. Fafard, G0A 1B0
3	Bouchard Angelo, 108 Boul. Fafard, G0A 1B0	34	Bradet Omer, 62 Boul. Fafard, G0A 1B0
4	Bouchard D. Denise, 108 Boul. Fafard G0A 1B0	35	Bradet Robert, 62 Boul. Fafard, G0A 1B0
5	Bouchard Annie, 108 Boul. Fafard, G0A 1B0	36	Bouchard Tremblay Albertine, 60 Boul. Fafard, G0A 1B0
6	Bilodeau Dominique, 129 Boul. Fafard G0A 1B0	37	Boily Paulo, 26 Boul. Fafard, G0A 1B0
7	Boily Julien, 83 Boul Fafard, G0A 1B0	38	Boily Johanne, 28 Boul. Fafard, G0A 1B0
8	Bergeron Audrey, 83 Boul. Fafard, G0A 1B0	39	Bouchard Madeleine, 70 Boul. Fafard, G0A 1B0
9	Boivin Emilienne, 63 Boul. Fafard, G0A 1B0	40	Bolduc Br. Viviane, 78 Boul. Fafard, G0A 1B0
10	Bolduc Aliette, 63 Boul. Fafard, G0A 1B0	41	Bradet Jacques, 78 Boul. Fafard, G0A 1B0
11	Brassard Liliane, 63 Boul. Fafard, G0A 1B0	42	Bradet Jacynthe, 7 Boul. Fafard, #9 G0A 1B0
12	Baillargeon Hermance, 63 Boul. Fafard G0A 1B0	43	Bouchard Liette, 7 Boul. Fafard, G0A 1B0
13	Bouchard Bertha, 63 Boul. Fafard, G0A 1B0	44	Bradet Mme Omer, 62 Boul. Fafard, G0A 1B0
14	Boivin Blanche, 63 Boul. Fafard, G0A 1B0	45	Boulianne Benoit, 86 Boul. Fafard, G0A 1B0
15	Baril Gertrude, 63 Boul. Fafard, G0A 1B0	46	Boivin Laurette, 34 Boul. Fafard, G0A 1B0
16	Bouchard Antoinette, 63 Boul. Fafard G0A 1B0	47	Boivin Etienne, 34 Boul. Fafard, G0A 1B0
17	Bellemare Aline, 63 Boul. Fafard, G0A 1B0	48	Brière Huguette, 7 Boul. Fafard, #4 G0A 1B0
18	Bertrand Marie, 63 Boul. Fafard, G0A 1B0	49	Boily Albéric, 98 Boul. Fafard, G0A 1B0
19	Bouchard Cécile, 63 Boul. Fafard, G0A 1B0	50	Blackburn Jacques, 41 Boul. Fafard, G0A 1B0
20	Bibeau Anne, 63 Boul. Fafard, G0A 1B0	51	Boivin Yvon, 104 Boul. Fafard, G0A 1B0
21	Blanchette Alice, 63 Boul. Fafard, G0A 1B0	52	Bouchard Clément, 56 Boul. Fafard, G0A 1B0
22	Bourque Angèle, 63 Boul. Fafard, G0A 1B0	53	Bouchard Gemma, 56 Boul. Fafard, G0A 1B0
23	Bergeron Gertrude, 63 Boul. Fafard, G0A 1B0	54	Boily Jean-Robert, 42 Boul. Fafard, G0A 1B0
24	Bouchard Jeanne, 63 Boul. Fafard, G0A 1B0	55	Bouchard Graziella, 80 Boul. Fafard, G0A 1B0
25	Bergeron Gérarda, 63 Boul. Fafard, G0A 1B0	56	Bouchard Michel, 5 Boul. Fafard, G0A 1B0
26	Bélanger Rose-Alma, 63 Boul. Fafard, G0A 1B0	57	Chouinard Robert, 110 Boul. Fafard, G0A 1B0
27	Bonneau Marthe, 63 Boul. Fafard, G0A 1B0	58	Chouinard Thérèse, 110 Boul. Fafard, G0A 1B0
28	Bergeron Charlotte, 63 Boul. Fafard, G0A 1B0	59	Caumartin Jeanne, 63 Boul. Fafard, G0A 1B0
29	Bradet Adrien, 66 Boul. Fafard, G0A 1B0	60	Cloutier Marie-Laure, 63 Boul. Fafard, G0A 1B0
30	Bradet Mme Adrien, 66 Boul. Fafard, G0A 1B0	61	Cossette Françoise, 63 Boul. Fafard, G0A 1B0
31	Bradet Claude, 66 Boul. Fafard, G0A 1B0	62	Champagne Marie-Ange, 63 Boul. Fafard, G0A 1B0

RURAL/RURALE	electoral district/circonscription	URBAN/URBAINE
N° 27	CHARLEVOIX	N°
page N° 1 of/de 5	certified / certifié signature(s)-enumerator(s) / signature(s)-recenseur(s) Josée Desgagné	page N° of/de
polling division / section de vote		polling division / section de vote

159661

F 303 **PRELIMINARY LIST OF ELECTORS**

ELECTIONS CANADA

LISTE PRÉLIMINAIRE DES ÉLECTEURS

85M-7-79

This list of qualified electors for the polling division number as set out below was prepared for use at the pending federal election from information obtained at the enumeration and has been certified by the signature(s) below as to completeness and correctness so far as is possible.

La présente constitue la liste des électeurs de la section de vote dont le numéro apparaît plus bas préparée en vue de l'élection fédérale en cours d'après les renseignements recueillis lors du recensement. Le(s) recenseur(s) y a(ont) apposé sa(leur) signature, affirmant que cette liste est aussi complète et exacte que possible.

N°	
63	Coté Elmina, 63 Boul. Fafard, GOA 1BO
64	Chalifoux Béatrice, 63 Boul. Fafard, GOA 1BO
65	Cayer Catherine, 63 Boul. Fafard, GOA 1BO
66	Cayer Monique, 63 Boul. Fafard, GOA 1BO
67	Chaîné Rita, 63 Boul. Fafard, GOA 1BO
68	Chapdelaine Yvonne, 63 Boul. Fafard, GOA 1BO
69	Caumartin Thérèse, 63 Boul. Fafard, GOA 1BO
70	Castonguay Andrée, 63 Boul. Fafard, GOA 1BO
71	Canuel Louiselle, 84 Boul. Fafard, GOA 1BO
72	Coté Bruno, 37 Boul. Fafard, GOA 1BO
73	Coté Rose-Micheline, 37 Boul. Fafard, GOA 1BO
74	Coté Carmen, 37 Boul. Fafard, GOA 1BO
75	Coté Derek, 37 Boul. Fafard, GOA 1BO
76	Cimon Georgette, 54 Boul. Fafard, GOA 1BO
77	Dufour Armande, 139 Boul. Fafard, GOA 1BO
78	Duval Louise, 120 Boul. Fafard, GOA 1BO
79	Dallaire Alphonse, 116 Boul. Fafard, GOA 1BO
80	Dufour Horace, 103 Boul. Fafard, GOA 1BO
81	Dufour Marie-thérèse, 103 Boul. Fafard, GOA 1BO
82	Duchesne Suzanne, 85 Boul. Fafard, GOA 1BO
83	Desgagné Annette, 63 Boul. Fafard, GOA 1BO
84	Degranpré Emilia, 63 Boul. Fafard, GOA 1BO
85	Deshaies Irène, 63 Boul. Fafard, GOA 1BO
86	Duchesne antonine, 63 Boul. Fafard, GOA 1BO
87	Demers Alfrédine, 63 Boul. Fafard, GOA 1BO
88	Dion Etiennette, 63 Boul. Fafard, GOA 1BO
89	Dallaire Joseph, 114 Boul. Fafard, GOA 1BO
90	Dufour Ludger, 44 Boul. Fafard, GOA 1BO
91	Dufour Anastasie, 44 Boul. Fafard, GOA 1BO
92	Dufour Monique, 44 Boul. Fafard, GOA 1BO
93	Dufour Germaine, 75 Boul. Fafard, GOA 1BO
94	Dufour Estelle, 26 Boul. Fafard, GOA 1BO
95	Dufour Rémi, 90 Boul. Fafard, GOA 1BO
96	Dufour France, 7 Boul. Fafard, GOA 1BO
97	Dubbé Rachel, 98 Boul. Fafard, GOA 1BO
98	Dubbé François, 98 Boul. Fafard, GOA 1BO
99	Duchesne Linda, 7 Boul. Fafard, GOA 1BO
100	Emond Jeannette, 63 Boul. Fafard, GOA 1BO
101	Emond Laura, 63 Boul. Fafard, GOA 1BO
102	Fortin Yvonne, 63 Boul. Fafard, GOA 1BO
103	Fortin Yvette, 63 Boul. Fafard, GOA 1BO
104	Ferland Annette, 63 Boul. Fafard, GOA 1BO
105	Foster Martine, 7 Boul. Fafard, GOA 1BO
106	Fortin Audrey, 90 Boul. Fafard, GOA 1BO
107	Gagnon Donald, 129 Boul. Fafard, GOA 1BO
108	Gauthier Donald, 133 Boul. Fafard, GOA 1BO
109	Gallot Gisèle, 124 Boul. Fafard, GOA 1BO
110	Guay Joseph, 147 Boul. Fafard, GOA 1BO
111	Guay Jean-Paul, 105 Boul. Fafard, GOA 1BO
112	Guay Mme Jean-Paul, 105 Boul. Fafard, GOA 1BO
113	Guay Georgette, 105 Boul. Fafard, GOA 1BO
114	Guay Normande, 105 Boul. Fafard, GOA 1BO
115	Guillemette T. Adrienne, 89 Boul. Fa. GOA 1BO
116	Gourde Rose-Aimée, 63 Boul. Fafard, GOA 1BO
117	Guay Thérèses, 63 Boul. Fafard, GOA 1BO
118	Gaudreault Irène, 63 Boul. Fafard, GOA 1BO
119	Gélinas marguerite, 63 Boul. Fafard, GOA 1BO
120	Girard Bertha, 63 Boul. Fafard, GOA 1BO
121	Grenon Henriette, 63 Boul. Fafard, GOA 1BO
122	Grenier Thérèse, 63 Boul. Fafard, GOA 1BO
123	Gagné Simone, 63 Boul. Fafard, GOA 1BO
124	Gariépy Gertrude, 63 Boul. Fafard, GOA 1BO

RURAL/RURALE			electoral district/circonscription	URBAN/URBAINE		
N°	page		Charlevoix	N°	page	
27	N° 2	of/de 5	certified / certifié signature(s)-enumerator(s) / signature(s)-recenseur(s) Josée Desgagné		N°	of/de
polling division / section de vote				polling division / section de vote		

159662

F 303 **PRELIMINARY LIST OF ELECTORS**

ELECTIONS CANADA

LISTE PRÉLIMINAIRE DES ÉLECTEURS

8 5M 7 79

This list of qualified electors for the polling division number as set out below was prepared for use at the pending federal election from information obtained at the enumeration and has been certified by the signature(s) below as to completeness and correctness so far as is possible.

La présente constitue la liste des électeurs de la section de vote dont le numéro apparaît plus bas préparée en vue de l'élection fédérale en cours d'après les renseignements recueillis lors du recensement. Le(s) recenseur(s) y a(ont) apposé sa(leur) signature, affirmant que cette liste est aussi complète et exacte que possible.

N°		N°	
125	Guimond Corine, 63 Boul. Fafard, GOA 1BO	156	Levasseur Claudette, 63 Boul. Fafard, GOA 1BO
126	Grenier Georgette, 63 Boul. Fafard, GOA 1BO	157	Lussier Marcelle, 63 Boul. Fafard, GOA 1BO
127	Gagnon Jeanne-d'Arc, 63 Bou. Fafard, GOA 1BO	158	Larose Anita, 63 Boul. Fafard, GOA 1BO
128	Gauthier Berthe, 63 Boul. Fafard, GOA 1BO	159	Lemieux Marie-Paule, 63 Boul. Fafard, GOA 1BO
129	Gagnon Rose-Ida, 63 Boul. Fafard, GOA 1BO	160	Lavallée Eva, 63 Boul. Fafard, GOA 1BO
130	Girard Gérard, 48 Boul. Fafard, GOA 1BO	161	Landry Cécile, 63 Boul. Fafard, GOA 1BO
131	Girard Jeanne-Ida, 48 Boul. Fafard, GOA 1BO	162	Lambert Blandine, 63 Boul. Fafard, GOA 1BO
132	Guay Carmen, 145 Boul. Fafard, GOA 1BO	163	Lévesque Jeanne, 63 Boul. Fafard, GOA 1BO
133	Guay Denis, 145 Boul. Fafard, GOA 1BO	164	Lévesque Gertrude, 63 Boul. Fafard, GOA 1BO
134	Guay Eric, 145 Boul. Fafard, GOA 1BO	165	Laprise louise, 63 Boul. Fafard, GOA 1BO
135	Garceau Michelle, 10 Boul. Fafard, GOA 1BO	166	Leroux Adrienne, 63 Boul. Fafard, GOA 1BO
136	Gélinas Estelle, 10 Boul. Fafard, GOA 1BO	167	Langlois Noella, 63 Boul. Fafard, GOA 1BO
137	Girard Gabriel, 91 Boul. Fafard, GOA 1BO	168	Montbleau Virginie, 63 Boul. Fafard, Goa 1BO
138	Girard André, 38 Boul. Fafard, GOA 1BO	169	Martel Marie-Marthe, 63 Boul. Fafard, GOA 1BO
139	Girard Hélène, 5 Boul. Fafard, GOA 1BO	170	Morin Aurore, 63 Boul. Fafard, GOA 1BO
140	Harvey Simone, 63 Boul. Fafard, GOA 1BO	171	Marcil Thérèses, 63 Boul. Fafard, GOA 1BO
141	Harvey Alida, 63 Boul. Fafard, GOA 1BO	172	Melançon Marie-Laure, 63 Boul. Fafard, GOA 1BO
142	Julien Lauréanne, 63 Boul. Fafard, GOA 1BO	173	Milette Ursule, 63 Boul. Fafard, GOA 1BO
143	Kelly Gisèle, 63 Boul. Fafard, GOA 1BO	174	Marceau Marie, 63 Boul. Fafard, GOA 1BO
144	Larouche Pierre, 149 Boul. Fafard, GOA 1BO	175	Marcil Irène, 63 Boul. Fafard, GOA 1BO
145	Larouche Juliette, 149 Boul. Fafard, GOA 1BO	176	Martel Marie, 63 Boul. Fafard, GOA 1BO
146	Lemay Lucille, 122 Boul. Fafard, GOA 1BO	177	Maltais Claudilde, 63 Boul. Fafard, GOA 1BO
147	Lavoie Huguette, 87 Boul. Fafard, GOA 1BO	178	Maltais Lise, 63 Boul. Fafard, GOA 1BO
148	Lavoie Thérèse, 63 Boul. Fafard, GOA 1BO	179	Morin Idola, 63 Boul. Fafard, GOA 1BO
149	Levaque Eveline, 63 Boul. Fafard, GoA 1BO	180	Melançon Rose, 63 Boul. Fafard, GOA 1BO
150	Lavoie Yvonne, 63 Boul. Fafard, GOA 1BO	181	Morin Jeanne, 63 Boul. Fafard, GOA 1BO
151	Lafleur Jeanne-D'Arc, 63 Boul. Fafard GOA 1BO	182	Ménard S. Lise, 29 Boul. Fafard, GOA 1BO
152	Larose Alice, 63 Boul. Fafard, GOA 1BO	183	Nadeau Claude, 7 Boul. Fafard, GOA 1BO
153	Lavoie Hélène, 63 Boul. Fafard, GOA 1BO	184	Ouimet Thérèses, 63 Boul. Fafard, GOA 1BO
154	Lussier Fldélia. 63 Boul. Fafard, GOA 1BO	185	Ouellet Jeanne, 63 Boul. Fafard, GOA 1BO
155	Lévesque Doris, 63 Boul. Fafard, GOA 1BO	186	Pagé Brigitte, 94 Boul. Fafard, GOA 1BO

RURAL/RURALE		electoral district/circonscription	URBAN/URBAINE	
N°	page	Charlevoix	N°	page
27	N° 3 of/de 5	certified / certifié (signature(s)-enumerator(s) / signature(s)-recenseur(s)) Josée Desgagné		N° of/de
polling division / section de vote			polling division / section de vote	

159663

F 303 **PRELIMINARY LIST OF ELECTORS**

ELECTIONS CANADA

LISTE PRÉLIMINAIRE DES ÉLECTEURS

8 5M 7 79

This list of qualified electors for the polling division number as set out below was prepared for use at the pending federal election from information obtained at the enumeration and has been certified by the signature(s) below as to completeness and correctness so far as is possible

La présente constitue la liste des électeurs de la section de vote dont le numéro apparaît plus bas préparée en vue de l'élection fédérale en cours d'après les renseignements recueillis lors du recensement. Le(s) recenseur(s) y a(ont) apposé sa(leur) signature, affirmant que cette liste est aussi complète et exacte que possible.

N°		N°	
187	Pagé Fridolin, 94 Boul. Fafard, G0A 1B0	218	Simard Rolande, 63 Boul. Fafard, G0A 1B0
188	Perron Rodrigue, 120 Boul. Fafard, G0A 1B0	219	Savard Rose, 63 Boul. Fafard, G0A 1B0
189	Pagé Ludger, 113 Boul. Fafard, G0A 1B0	220	Simard Octave, 76 Boul. Fafard, G0A 1B0
190	Pilote Mélina, 63 Boul. Fafard, G0A 1B0	221	Simard Antoinette, 76 Boul. Fafard, G0A 1B0
191	Pelletier Lucienne, 63 Boul. Fafard, G0A 1B0	222	Simard Stéphane, 76 Boul. Fafard, G0A 1B0
192	Pelletier Thérèse, 63 Boul. Fafard, G0A 1B0	223	Simard Léo-Mari, 29 Boul. Fafard, G0A 1B0
193	Porter Gabrielle, 63 Boul. Fafard, G0A 1B0	224	Sénécal Françoise, 10 Boul. Fafard, G0A 1B0
194	Patenaude Léa, 63 Boul. Fafard, G0A 1B0	225	Simard Bernard, 41 Boul. Fafard, G0A 1B0
195	Poirier Lucia, 63 Boul. Fafard, G0A 1B0	226	Simard jacinthe, 41 Boul. Fafard, G0A 1B0
196	Pigeon Anna, 63 Boul. Fafard, G0A 1B0	227	Simard Martin, 53 Boul. Fafard, G0A 1B0
197	Philibert Germain, 63 Boul. Fafard, G0A 1B0	228	Simard Nicole, 53 Boul. Fafard, G0A 1B0
198	Parent Roland, 63 Boul. Fafard, G0A 1B0	229	Simard Bertin, 40 Boul. Fafard, G0A 1B0
199	Paquet B. Louise, 30 Boul. Fafard, G0A 1B0	230	Simard Marie-Anne, 116 Boul. Fafard, G0A 1B0
200	Paquet Guy, 30 Boul. Fafard, G0A 1B0	231	Tremblay Yvon, 143 Boul. Fafard, G0A 1B0
201	Perron Hélène, 86 Boul. Fafard, G0A 1B0	232	Tremblay Danielle, 143 Boul. Fafard, G0A 1B0
202	Paradis Bérangère, 16 Boul, Fafard, G0A 1B0	233	Tremblay Jacques, 135 Boul. Fafard, G0A 1B0
203	Paquet Diane, 42 Boul. Fafard, G0A 1B0	234	Tremblay Jocelyne, 135 Boul. Fafard, G0A 1B0
204	Rousseau Fernande, 147 Boul. Fafard, G0A 1B0	235	Tremblay R. Mme Auryse, 131 Boul. F. G0A 1B0
205	Roy Maria, 63 Boul. Fafard, G0A 1B0	236	Tremblay Réginal, 131 Boul. Fafard, G0A 1B0
206	Rainville Jeanne-Mance, 63 Boul. Fa. G0A 1B0	237	Tremblay Eddy, 131 Boul. Fafard, G0A 1B0
207	Roy Ludgérine, 63 Boul. Fafard, G0A 1B0	238	Tremblay Gilles, 122 Boul. Fafard, G0A 1B0
208	Richard Marguerite, 63 Boul. Fafard, G0A 1B0	239	Tremblay Marie-Claire, 113 Boul. Fa. G0A 1B0
209	Roberge Jeanne-d'Arc, 63 Boul. Fafard G0A 1B0	240	Tremblay Paul, 109 Boul. Fafard. G0A 1B0
210	Ricard Albertine, 63 Boul. Fafard, G0A 1B0	241	Tremblay Mme Paul, 109 Boul. Fafard, G0A 1B0
211	Rivard François, 106 Boul. Fafard, G0A 1B0	242	Tremblay Jean-Pierre, 93 Boul. Fafard G0A 1B0
212	Simard Jean-Louis, 139 Boul. Fafard, G0A 1B0	243	Tremblay Rock, 93 Boul. Fafard, G0A 1B0
213	Simard Alain, 137 Boul. Fafard, G0A 1B0	244	Tremblay Anne-Marie, 93 Boul. Fafard, G0A 1B0
214	Simard Diane, 137 Boul. Fafard, G0A 1B0	245	Tremblay Conrad, 87 Boul. Fafard, G0A 1B0
215	Simard Juliette, 133 Boul. Fafard, G0A 1B0	246	Tremblay Jeannette, 63 Boul. Fafard, G0A 1B0
216	Simard Germaine, 63 Boul. Fafard, G0A 1B0	247	Théberge jeanne, 63 Boul. Fafard, G0A 1B0
217	Simard Lucienne, 63 Boul. Fafard, G0A 1B0	248	Tremblay Rita, 63 Boul. Fafard, G0A 1B0

RURAL/RURALE		electoral district/circonscription	URBAN/URBAINE	
N° 27	page N° 4 of/de 5	Charlevoix	N°	page N° of/de
polling division section de vote		certified / certifié signature(s)-enumerator(s) / signature(s)-recenseur(s) Josée Desgagné		polling division section de vote

F 303 — 85M-7-79

PRELIMINARY LIST OF ELECTORS

ELECTIONS CANADA

LISTE PRÉLIMINAIRE DES ÉLECTEURS

159664

This list of qualified electors for the polling division number as set out below was prepared for use at the pending federal election from information obtained at the enumeration and has been certified by the signature(s) below as to completeness and correctness so far as is possible.

La présente constitue la liste des électeurs de la section de vote dont le numéro apparaît plus bas préparée en vue de l'élection fédérale en cours d'après les renseignements recueillis lors du recensement. Le(s) recenseur(s) y a(ont) apposé sa(leur) signature, affirmant que cette liste est aussi complète et exacte que possible.

N°		N°	
249	Tremblay Lucienne, 63 Boul, Fafard, GOA 1BO		
250	Tremblay Bernadette, 63 Boul. Fafard, GOA 1BO		
251	Tremblay Parise, 63 Boul. Fafard, GOA 1BO		
252	Tessier Catherine, 63 Boul. Fafard, GOA 1BO		
253	Tremblay André, 115 Boul. Fafard, GOA 1BO		
254	Tremblay Rosaire, 60 Boul. Fafard, GOA 1BO		
255	Tremblay Yvon, 60 Boul. Fafard, GOA 1BO		
256	Tremblay Yolande, 60 Boul. Fafard, GOA 1BO		
257	Tremblay Yolaine, 60 Boul. Fafard, GOA 1BO		
258	Tremblay Francine, 60 Boul. Fafard, GOA 1BO		
259	Tremblay Mario, 28 Boul. Fafard, GOA 1BO		
260	Tremblay Augustin, 14 Boul. Fafard, GOA 1BO		
261	Tremblay Lise, 14 Boul. Fafard, GOA 1BO		
262	Tremblay Josée, 14 Boul. Fafard, GOA 1BO		
263	Tremblay Bernard, 70 Boul. Fafard, GOA 1BO		
264	Tremblay Marie-Claire, 70 Boul. Fa. GOA 1BO		
265	Tremblay Gabriel, 70 Boul. Fafard, GOA 1BO		
266	Tremblay Pierre, 70 Boul. Fafard, GOA 1BO		
267	Talbot Gisèle, 10 Boul. Fafard, GOA 1BO		
268	Tremblay Madeleine, 10 Boul. Fafard, GOA 1BO		
269	Tremblay Mme Charles, 12 Boul. Fafard, GOA 1BO		
270	Tremblay Rosalie, 115 Boul. Fafard, GOA 1BO		
271	Tremblay Elianne, 40 Boul. Fafard, GOA 1BO		
272	Villeneuve Lucienne, 63 Boul. Fafard, GOA 1BO		
273	Verret Claire, 63 Boul. Fafard, GOA 1BO		
274	Viel Thérèse, 63 Boul. Fafard, GOA 1BO		
275	Viau Huguette, 10 Boul. Fafard, GOA 1BO		

RURAL/RURALE	electoral district/circonscription	URBAN/URBAINE
N° 27 — page N° 5 of/de 5 — polling division section de vote	CHARLEVOIX	N° — page N° of/de — polling division section de vote
	certified certifié — signature(s)-enumerator(s) / signature(s)-recenseur(s): Josée Desgagne	

F 303

PRELIMINARY LIST OF ELECTORS

85M-7-79

ELECTIONS CANADA

159665

LISTE PRÉLIMINAIRE DES ÉLECTEURS

This list of qualified electors for the polling division number as set out below was prepared for use at the pending federal election from information obtained at the enumeration and has been certified by the signature(s) below as to completeness and correctness so far as is possible.

La présente constitue la liste des électeurs de la section de vote dont le numéro apparaît plus bas préparée en vue de l'élection fédérale en cours d'après les renseignements recueillis lors du recensement. Le(s) recenseur(s) y a(ont) apposé sa(leur) signature, affirmant que cette liste est aussi complète et exacte que possible.

N°			N°		
1	Allard Denis (M) 57 St-Catherine	GOA 1BO	32	Bouchard Emma (F) 142 St-Laurent	GOA 1BO
2	Asselin Richard (M) 551 St-Laurent	GOA 1BO	33	Chouinard Aline (F) 247 St-Catherine	GOA 1BO
3	Bouchard Rosaire (M) 258 Cap Nord	GOA 1BO	34	Charret Andrée (F) 49 St-Catherine	GOA 1BO
4	Bernier André (M) 40 St-Catherine	GOA 1BO	35	Charlebois Guy (M) 80 St-Laurent	GOA 1BO
5	Bernier Jeannine (F) 40 St-Catherine	GOA 1BO	36	Charlebois Marlène (F) 80 St-Laurent	GOA 1BO
6	Bolduc Paul (M) 95 St-Catherine	GOA 1BO	37	Côté Marcel (M) 440 St-Laurent	GOA 1BO
7	Bolduc L. Marie-Claude (F) 95 St-Catherine	GOA 1BO	38	Côté G. Claire (F) 440 St-Laurent	GOA 1BO
8	Boulianne Jacques (M) 75 St-Croix	GOA 1BO	39	Côté Bernard (M) 570 St-Laurent	GOA 1BO
9	Bouchard Lucien (M) 730 St-Laurent	GOA 1BO	40	Côté Susanne (F) 570 St-Laurent	GOA 1BO
10	Bouchard Marjolaine (F) 740 St-Laurent	GOA 1BO	41	Caron Claudette (F) 14 St-Laurent	GOA 1BO
11	Bradet Florida (F) 400 St-Laurent	GOA 1BO	42	Côté Claude (F) 20 St-Laurent	GOA 1BO
12	Bradet Robert (M) 400 St-Laurent	GOA 1BO	43	Dufour Armance (F) 208 Cap Nord	GOA 1BO
13	Bradet Marcel (M) 404 St-Laurent	GOA 1BO	44	Duchesne Georges (M) 83 St-Croix	GOA 1BO
14	Bradet Claire (F) 404 St-Laurent	GOA 1BO	45	Duchesne Brigitte (F) St-Ours	GOA 1BO
15	Bradet Etiennette (F) 398 St-Laurent	GOA 1BO	46	Duchesne Rock (M) 398 St-Laurent	GOA 1BO
16	Bouchard Diane (F) 292 St-Laurent	GOA 1BO	47	Dufourd Serge (M) 129 St-Laurent	GOA 1BO
17	Bossé Michel (M) 158 St-Laurent	GOA 1BO	48	Dufourd S. Ginette (F) 129 St-Laurent	GOA 1BO
18	Boivin Normand (M) 16 St-Croix	GOA 1BO	49	Deschênes Bernard (M) 206 St-Laurent	GOA 1BO
19	Bouchard Martial (M) 133 St-Laurent	GOA 1BO	50	Deschêne Monique (F) 206 St-Laurent	GOA 1BO
20	Boily Patricia (F) 58 St-Laurent	GOA 1BO	51	Duclos Johanne (F) 18 St-Laurent	GOA 1BO
21	Boivin Laurent (M) 62 St-Laurent	GOA 1BO	52	Fillion Monique (F) 254 St-Laurent	GOA 1BO
22	Boivin Joceline (F) 62 St-Laurent	GOA 1BO	53	Fortin Claire (F) 4 St-Laurent	GOA 1BO
23	Boivin Angèle (F) 64 St-Laurent	GOA 1BO	54	Fortin Carol (M) 4 St-Laurent	GOA 1BO
24	Bilodeau Nicol (M) 88 St-Laurent	GOA 1BO	55	Fortin Fabiola (F) 4 St-Laurent	GOA 1BO
25	Bilodeau Elisaberth (F) 88 St-Laurent	GOA 1BO	56	Fillion Lucien (M) 36 St-Laurent	GOA 1BO
26	Bouchard Normand (M) 256 St-Laurent	GOA 1BO	57	Fillion G.Hélène (F) 36 St-Laurent	GOA 1BO
27	Bouchard S. Fernande (F) 256 St-Laurent	GOA 1BO	58	Fortin Julien (M) 12 St-Laurent	GOA 1BO
28	Bouchard Arthur (M) 142 St-Laurent	GOA 1BO	59	Fortin T. Ghislaine (F) 12 St-Laurent	GOA 1BO
29	Bouchard Brigitte (F) 142 St-Laurent	GOA 1BO	60	Gagnon Maria (F) 188 Cap Nord	GOA 1BO
30	Boulay Denis (M) 14 St-Laurent	GOA 1BO	61	Gagnon Jeannette (F) 188 Cap Nord	GOA 1BO
31	Bouchard Albert (M) 142 St-Laurent	GOA 1BO	62	Gagnon Raymond (M) 188 Cap Nord	GOA 1BO

RURAL/RURALE		electoral district/circonscription	URBAN/URBAINE	
N°	page	Charlevoix	N°	page
28	N° 1 of/de 6	certified / certifié signature(s)-enumerator(s) / signature(s)-recenseur(s) Fabiola Fortin		N° of/de
polling division / section de vote			polling division / section de vote	

F 303 — 8 5M-7-79

PRELIMINARY LIST OF ELECTORS

ELECTIONS CANADA

LISTE PRÉLIMINAIRE DES ÉLECTEURS

159666

This list of qualified electors for the polling division number as set out below was prepared for use at the pending federal election from information obtained at the enumeration and has been certified by the signature(s) below as to completeness and correctness so far as is possible.

La présente constitue la liste des électeurs de la section de vote dont le numéro apparaît plus bas préparée en vue de l'élection fédérale en cours d'après les renseignements recueillis lors du recensement. Le(s) recenseur(s) y a(ont) apposé sa(leur) signature, affirmant que cette liste est aussi complète et exacte que possible.

N°			N°		
63	Gauthier Cristine (F)		94	Grenier Daniel (M)	
	155 Cap Sud	GOA 1BO		196 St-Laurent	GOA 1BO
64	Gosselin D. Simone (F)		95	Harvey Robert (M)	
	40 Cap Sud	GOA 1BO		52 St-Catherine	GOA 1BO
65	Gosselin Claire (F)		96	Harvey Simone (F)	
	40 Cap Sud	GOA 1BO		34 St-Laurent	GOA 1BO
66	Gravel Julien (M)		97	Joncas Marie (F)	
	247 St-Catherine	GOA 1BO		110 Cap Sud	GOA 1BO
67	Guay Harold (M)		98	Lemieux Bertrand (M)	
	240 St-Catherine	GOA 1BO		309 Cap Nord	GOA 1BO
68	Guay Guylaine (F)		99	Lemieux Diane (F)	
	240 St-Catherine	GOA 1BO		309 Cap Nord	GOA 1BO
69	Guay André (M)		100	Lapointe Lucille (F)	
	241 St-Catherine	GOA 1BO		250 Cap Nord	GOA 1BO
70	Gagnon Yvan (M)		101	Lapointe Lucette (F)	
	237 St-Catherine	GOA 1BO		250 Cap Nord	GOA 1BO
71	Gagné Linda (F)		102	Lemieux Raymond (M)	
	79 St-Croix	GOA 1BO		234 Cap Nord	GOA 1BO
72	Gaudrault Viateur (M)		103	Lemieux B. Françoise (F)	
	740 St-Laurent	GOA 1BO		234 Cap Nord	GOA 1BO
73	Gagnon Joseph-Ernest (M)		104	Lemieux Honoré (M)	
	432 St-Laurent	GOA 1BO		239 Cap Nord	GOA 1BO
74	Gagnon T. Alma (F)		105	Lemieux T. Emma (F)	
	432 St-Laurent	GOA 1BO		239 Cap Nord	GOA 1BO
75	Gagné Gabrielle(F)		106	Lavoie André (M)	
	118 St-Laurent	GOA 1BO		12 Cap Sud	GOA 1BO
76	Guay Arthur (M)		107	Lafond Marie (F)	
	128 St-Laurent	GOA 1BO		42 St-Catherine	GOA 1BO
77	Guay Arthur Mme (F)		108	Lavoie Linda (F)	
	128 St-Laurent	GOA 1BO		241 St-Catherine	GOA 1BO
78	Girard Brigitte (F)		109	Lavoie Rachel (F)	
	60 St-Laurent	GOA 1BO		237 St-Catherine	GOA 1BO
79	Gagné Jean-Paul (M)		110	Lavoie Jean-Guy (M)	
	60 St-Laurent	GOA 1BO		152 St-Catherine	GOA 1BO
80	Girard Diane (F)		111	Lavoie Murielle (F)	
	198 St-Laurent	GOA 1BO		152 St-Catherine	GOA 1BO
81	Guillemettte Lucienne (F)		112	Lavoie Francine (F)	
	500 St- Laurent	GOA 1BO		152 St-Catherine	GOA 1BO
82	Gagné Georges (M)		113	Lavoie Jean-Marie (M)	
	96 St-Laurent	GOA 1BO		305 St-Ours	GOA 1BO
83	Gagné Georges Mme (F)		114	Lavoie Candide (F)	
	96 St-Laurent	GOA 1BO		305 St-Ours	GOA 1BO
84	Gagné Denis (M)		115	Lavoie Réal (M)	
	98 St-Laurent	GOA 1BO		305 St-Ours	GOA 1BO
85	Gagné Claudette (F)		116	Lavoie Normand (M)	
	98 St-Laurent	GOA 1BO		305 St-Ours	GOA 1BO
86	Girard Damien (M)		117	Lavoie Gaétan (M)	
	268 St-Laurent	GOA 1BO		305 St-Ours	GOA 1BO
87	Girard Donald (M)		118	Lavoie Germain (M)	
	268 St-Laurent	GOA 1BO		305 St-Ours	GOA 1BO
88	Girard Georges-Edouard (M)		119	Lavoie Michel (M)	
	268 St-Laurent	GOA 1BO		305 St-Ours	GOA 1BO
89	Girard B.Lucienna (F)		120	Lavoie Suzanne (F)	
	268 St-Laurent	GOA 1BO		195 St-Ours	GOA 1BO
90	Girard André (M)		121	Lavoie Sinaï (M)	
	185 St-Laurent	GOA 1BO		105 St-Croix	GOA 1BO
91	Girard Monique (F)		122	Lavoie Gabrielle (F)	
	185 St-Laurent	GOA 1BO		105 St-Croix	GOA 1BO
92	Gagnon Carol (F)		123	Lavoie Claire (F)	
	26 St-Laurent	GOA 1BO		75 St-Croix	GOA 1BO
93	Grenier Jean-Pierre (M)		124	Lavoie T. Marie-Rose (F)	
	240 St-Laurent	GOA 1BO		75 St-Croix	GOA 1BO

RURAL/RURALE			electoral district/circonscription	URBAN/URBAINE	
N°	page		Charlevoix	N°	page
28	N° 2	of/de 6	certified / certifié signature(s)-enumerator(s) / signature(s)-recenseur(s) Fabiola Fortin		N° of/de
polling division section de vote				polling division section de vote	

F 303

PRELIMINARY LIST OF ELECTORS

ELECTIONS CANADA

159667

LISTE PRÉLIMINAIRE DES ÉLECTEURS

85M-7-79

This list of qualified electors for the polling division number as set out below was prepared for use at the pending federal election from information obtained at the enumeration and has been certified by the signature(s) below as to completeness and correctness so far as is possible.

La présente constitue la liste des électeurs de la section de vote dont le numéro apparaît plus bas préparée en vue de l'élection fédérale en cours d'après les renseignements recueillis lors du recensement. Le(s) recenseur(s) y a(ont) apposé sa(leur) signature, affirmant que cette liste est aussi complète et exacte que possible.

N°		
125	Lavoie Rose-Alma (F) 59 St-Croix	G0A 1B0
126	Lavoie Robert (M) 59 St-Croix	G0A 1B0
127	Lavoie Roger (M) 57 St-Croix	G0A 1B0
128	Lavoie D. Thérèse (F) 57 St-Croix	G0A 1B0
129	Lavoie Jean-Guy (M) 299 St-Ours	G0A 1B0
130	Lavoie Marie-Claire (F) 299 St-Ours	G0A 1B0
131	Lavoie Joseph (M) 297 St-Ours	G0A 1B0
132	Lavoie Gagnon Albertine (F) 297 St-Ours	G0A 1B0
133	Lavoie Jeanne-Ida (F) 297 St-Ours	G0A 1B0
134	Larouche Eugène (M) 99 St-Croix	G0A 1B0
135	Larouche L. Marie-Marthe (F) 99 St-Croix	G0A 1B0
136	Lavoie Marie-Déneige (F) 190 St-Ours	G0A 1B0
137	Lavoie Léonard (M) 190 St-Ours	G0A 1B0
138	Lavoie Normand (M) 145 St-Ours	G0A 1B0
139	Lavoie François (M) 73 St-Croix	G0A 1B0
140	Lavoie Jacinthe (F) 73 St-Croix	G0A 1B0
141	Lavoie André (M) 654 La Goudronnerie	G0A 1B0
142	Lavoie Joceline (F) 550 St-Laurent	G0A 1B0
143	Lajoie Gérard (M) 100 St-Laurent	G0A 1B0
144	Lajoie G. Claudette (F) 100 St-Laurent	G0A 1B0
145	Larouche Léopold (M) 116 St-Laurent	G0A 1B0
146	Larouche Léopold Mme (F) 116 St-Laurent	G0A 1B0
147	Larouche Roger (M) 112 St-Laurent	G0A 1B0
148	Larouche Elianne (F) 112 St-Laurent	G0A 1B0
149	Lafleur Jean-Maurice (M) 64 St-Laurent	G0A 1B0
150	Leblanc Yvonne (F) 131 St-Laurent	G0A 1B0
151	Larouche S.Lucienne (F) 146 St-Laurent	G0A 1B0
152	Larouche Jean-Guy (M) 146 St-Laurent	G0A 1B0
153	Larouche Denise (F) 146 St-Laurent	G0A 1B0
154	Lizotte Eliane (F) 230 St-Laurent	G0A 1B0
155	Mailloux Joseph-Arthur (M) 105 Cap Sud	G0A 1B0
156	Mailloux Joseph-Arthur Mme (F) 105 Cap Sud	G0A 1B0
157	Mailloux Jeannine (F) 105 Cap Sud	G0A 1B0
158	Mailloux Diane (F) 105 Cap Sud	G0A 1B0
159	Mailloux René (M) 100 Cap Sud	G0A 1B0
160	Mailloux Léopold (M) 100 Cap Sud	G0A 1B0
161	Mailloux Aline (F) 100 Cap Sud	G0A 1B0
162	Mailloux Laurette (F) 100 Cap Sud	G0A 1B0
163	Mailloux Angelo (M) 100 Cap Sud	G0A 1B0
164	Mailloux Fernande (F) 100 Cap Sud	G0A 1B0
165	Mailloux Florent (M) 90 Cap Sud	G0A 1B0
166	Mailloux Monique (F) 90 Cap Sud	G0A 1B0
167	Mailloux Henri (M) 16 Cap Sud	G0A 1B0
168	Mailloux Truchon Emilienne (F) 16 Cap Sud	G0A 1B0
169	Mailloux Emile (M) 20 Cap Sud	G0A 1B0
170	Mailloux Joseph (M) 20 Cap Sud	G0A 1B0
171	Mailloux B. Adrienne (F) 20 Cap Sud	G0A 1B0
172	Marier Marcellin (M) 18 Cap Sud	G0A 1B0
173	Marier Mailloux Jocelyne (F) 18 Cap Sud	G0A 1B0
174	Mailloux Gaétan (M) 22 Cap Sud	G0A 1B0
175	Mailloux Dufour Annette (F) 22 Cap Sud	G0A 1B0
176	Mailloux André (M) Cap Sud	G0A 1B0
177	Mailloux Cécile (F) 14 Cap Sud	G0A 1B0
178	Mineau Robert (M) 49 Ste-Catherine	G0A 1B0
179	Ménard Jean-Marie (M) 175 St-Ours	G0A 1B0
180	Ménard Bertrand (M) 83 Ste-Croix	G0A 1B0
181	Ménard D. Pierrette (F) 83 Ste-Croix	G0A 1B0
182	Ménard Marjolaine (F) 83 Ste-Croix	G0A 1B0
183	Ménard Claude (M) 81 Ste-Croix	G0A 1B0
184	Ménard Sylviane (F) 81 Ste-Croix	G0A 1B0
185	Ménard Jean-Guy (M) 79 Ste-Croix	G0A 1B0
186	Ménard Carol (M) 610 St-Laurent	G0A 1B0

RURAL/RURALE

N° 28 | page N° 3 of/de 6

polling division / section de vote

electoral district/circonscription Charlevoix

certified / certifié Fabiola Fortin signature(s)-enumerator(s) / signature(s)-recenseur(s)

URBAN/URBAINE

N° | page N° | of/de

polling division / section de vote

159668

F 303 **PRELIMINARY LIST OF ELECTORS**

ELECTIONS CANADA

LISTE PRÉLIMINAIRE DES ÉLECTEURS

85M-7-79

This list of qualified electors for the polling division number as set out below was prepared for use at the pending federal election from information obtained at the enumeration and has been certified by the signature(s) below as to completeness and correctness so far as is possible.

La présente constitue la liste des électeurs de la section de vote dont le numéro apparaît plus bas préparée en vue de l'élection fédérale en cours d'après les renseignements recueillis lors du recensement. Le(s) recenseur(s) y a(ont) apposé sa(leur) signature, affirmant que cette liste est aussi complète et exacte que possible.

N°		
187	Ménard Paul-Emile (M)	
	600 St-Laurent	GOA 1BO
188	Ménard L. Jeannine (F)	
	600 St-Laurent	GOA 1BO
189	Ménard Michel (M)	
	600 St-Laurent	GOA 1BO
190	Ménard Cécille (F)	
	590 St-Laurent	GOA 1BO
191	Morin Daniel (M)	
	206 St-Laurent	GOA 1BO
192	Normand Jacques (M)	
	14 Cap Sud	GOA 1BO
193	Nadeau Luc (M)	
	42 Ste-Catherine	GOA 1BO
194	Ouellet Ginette (F)	
	12 Cap Sud	GOA 1BO
195	Otis Jean-Yves (M)	
	506 St- Laurent	GOA 1BO
196	Otis Jeannette (F)	
	506 St-Laurent	GOA 1BO
197	Otis Serge (M)	
	510 St-Laurent	GOA 1BO
198	Pelletier Valère (M)	
	6 Cap Sud	GOA 1BO
199	Pelletier Patricia (F)	
	6 Cap Sud	GOA 1BO
2oo	Potvin Bertrand (M)	
	182 St-Ours	GOA 1BO
201	Potvin Lavoie Thérèse (F)	
	182 St-Ours	GOA 1BO
202	Potvin Marie-Claire (F)	
	182 St-Ours	GOA 1BO
203	Pilote Bernard (M)	
	590 St-Laurent	GOA 1BO
204	Pilote Jean-Yves (M)	
	580 St-Laurent	GOA 1BO
205	Pilote Gisèle (F)	
	551 St-Laurent	GOA 1BO
206	Pilote Antonio (M)	
	553 St-Laurent	GOA 1BO
207	Pilote Christine (F)	
	553 St-Laurent	GOA 1BO
208	Pilote G. Adrienne (F)	
	553 St-Laurent	GOA 1BO
209	Pilote Réjean (M)	
	430 St-Laurent	GOA 1BO
210	Pilote G. Bernadette (F)	
	430 St-Laurent	GOA 1BO
211	Pilote Steeve (M)	
	430 St-Laurent	GOA 1BO
212	Perron Mario (M)	
	157 St-Laurent	GOA 1BO
213	Pelletier Odile (F)	
	224 St-Laurent	GOA 1BO
214	Pilote Jean-Paul (M)	
	242 St-Laurent	GOA 1BO
215	Pilote Carole (F)	
	242 St-Laurent	GOA 1BO
216	Pagé Michel (M)	
	101 St-Laurent	GOA 1BO
217	Pagé B. Carole (F)	
	101 St-Laurent	GOA 1BO
218	Pilote Joseph (M)	
	594 St-Laurent	GOA 1BO
219	Pilote Otis Christiane (F)	
	594 St-Laurent	GOA 1BO
220	Poirier Louise (F)	
	240 St-Laurent	GOA 1BO
221	Roy Marie Josée (F)	
	57 Ste-Catherine	GOA 1BO
222	Racine Claude (M)	
	200 St-Ours	GOA 1BO
223	Racine Marlène (F)	
	600 St-Laurent	GOA 1BO
224	Rochefort Jean (M)	
	224 St-Laurent	GOA 1BO
225	Savard Réal (M)	
	208 Cap Nord	GOA 1BO
226	Savard Normand (M)	
	208 Cap Nord	GOA 1BO
227	Savard Jean-Rock (M)	
	208 Cap Nord	GOA 1BO
228	Savard Donald (M)	
	208 Cap Nord	GOA 1BO
229	St-Gelais Charles-Eugène (M)	
	157 St-Ours	GOA 1BO
230	St-Gelais Dumas (M)	
	66 Ste-Croix	
231	St-Gelais L. Marie-Louise (F)	
	66 Ste-Croix	GOA 1BO
232	Simard Gérard (M)	
	15 Ste-Croix	GOA 1BO
233	Simard Thérèse (F)	
	15 Ste-Croix	GOA 1BO
234	Simard Gaétan (M)	
	15 Ste-Croix	GOA 1BO
235	Simard Lucie (F)	
	15 Ste-Croix	GOA 1BO
236	Simard Polycape (M)	
	5 Ste-Croix	GOA 1BO
237	Simard T. Monique (F)	
	5 Ste-Croix	GOA 1BO
238	Simard Christine (F)	
	5 Ste-Croix	GOA 1BO
239	Simard Daniel (M)	
	107 Ste-Croix	GOA 1BO
240	Simard L. Marcelle (F)	
	1o7 Ste-Croix	GOA 1BO
241	Simard Pierre-Eustache (M)	
	721 St-Laurent	GOA 1BO
242	Simard Antoinette (F)	
	721 St-Laurent	GOA 1BO
243	Simard Louis E. (M)	
	723 St-Laurent	GOA 1BO
244	Simard Béatrice (F)	
	725 St-Laurent	GOA 1BO
245	Simard Guy (M)	
	723 St-Laurent	GOA 1BO
246	Simard Mario (M)	
	638A St-Laurent	GOA 1BO
247	Simard Yolaine (F)	
	638A St-Laurent	GOA 1BO
248	Simard Jean-Luc (M)	
	639 St-Laurent	GOA 1BO

RURAL/RURALE

N° 28 | page N° 4 of/de 6

polling division / section de vote

electoral district / circonscription: CharleVoix

certified / certifié — signature(s)-enumerator(s) / signature(s)-recenseur(s): Fabiola Fortin

URBAN/URBAINE

N° | page N° of/de

polling division / section de vote

F 303 **PRELIMINARY LIST OF ELECTORS**

85M-7-79

ELECTIONS CANADA

159669

LISTE PRÉLIMINAIRE DES ÉLECTEURS

This list of qualified electors for the polling division number as set out below was prepared for use at the pending federal election from information obtained at the enumeration and has been certified by the signature(s) below as to completeness and correctness so far as is possible.

La présente constitue la liste des électeurs de la section de vote dont le numéro apparaît plus bas préparée en vue de l'élection fédérale en cours d'après les renseignements recueillis lors du recensement. Le(s) recenseur(s) y a(ont) apposé sa(leur) signature, affirmant que cette liste est aussi complète et exacte que possible.

N°		N°	
249	Simard M. Réjeanne (F) 639 St-Laurent GOA 1BO	280	Simard Robert (M) 198 St-Laurent GOA 1BO
250	Simard Delphine (F) 669 St-Laurent GOA 1BO	281	Simard Francine (F) 220 St-Laurent GOA 1BO
251	Simard Louis P. (M) 669 St-Laurent GOA 1BO	282	Simard Herman (M) 220 St-Laurent GOA 1BO
252	Simard André-Marie (M) 695 St-Laurent GOA 1BO	283	Simard Jean-Paul (M) 222 St-Laurent GOA 1BO
253	Simard France (F) 695 St-Laurent GOA 1BO	284	Simard Villeneuve Yolande (F) 222 St-Laurent GOA 1BO
254	Simard Emmanuel (M) 695 St-Laurent GOA 1BO	285	Simard Pierre-Emile (M) 374 St-Laurent GOA 1BO
255	Simard Arsène (M) 640 St-Laurent GOA 1BO	286	Simard Cidulie (F) 374 St-Laurent GOA 1BO
256	Simard Marie (F) 640 St-Laurent GOA 1BO	287	Simard Marie (F) 374 St-Laurent GOA 1BO
257	Simard Joseph (M) 386 St-Laurent GOA 1BO	288	Simard Denis (M) 102 St-Laurent GOA 1BO
258	Simard B. Adrienne (F) 386 St-Laurent GOA 1BO	289	Simard P. Hélène (F) 102 St-Laurent GOA 1BO
259	Simard André (M) 170 St-Laurent GOA 1BO	290	Simard Joseph-Henri (M) 388 St-Laurent GOA 1BO
260	Simard M. Cécille (F) 170 St-Laurent GOA 1BO	291	Simard L. Géraldine (F) 388 St-Laurent GOA 1BO
261	Simard Marlène (F) 170 St-Laurent GOA 1BO	292	Simard Normand (M) 388 St-Laurent GOA 1BO
262	Simard Raynald (M) 192 St-Laurent GOA 1BO	293	Simard Michel (M) 438 St-Laurent GOA 1BO
263	Simard D. Yvette (F) 192 St-Laurent GOA 1BO	294	Simard Réjean (M) 438 St-Laurent GOA 1BO
264	Simard Fernand (M) 158 St-Laurent GOA 1BO	295	Simard Muriel (F) 438 St-Laurent GOA 1BO
265	Simard Pierrette (F) 158 St-Laurent GOA 1BO	296	Simard Benoit (M) 254 St-Laurent GOA 1BO
266	Simard Sandra (F) 158 St-Laurent GOA 1BO	297	Sirois Line (F) 248 St-Laurent GOA 1BO
267	Simard Nicol (M) 158 St-Laurent GOA 1BO	298	Simard Claude (M) 260 St-Laurent GOA 1BO
268	Simard Diane (F) 16 Ste-Croix GOA 1BO	299	Simard T. Parise (F) 260 St-Laurent GOA 1BO
269	Simard Magella (M) 156 St-Laurent GOA 1BO	300	Simard Bastien (M) 260 St-Laurent GOA 1BO
270	Simard Chantale (F) 156 St-Laurent GOA 1BO	301	Simard Germain (M) 417 St-Laurent GOA 1BO
271	Simard Danielle (F) 157 St-Laurent GOA 1BO	302	Simard P. Monique (F) 417 St-Laurent GOA 1BO
272	St-Hilaire Emilien (M) 118 St-Laurent GOA 1BO	303	Thibault Carole (F) 258 Cap Nord GOA 1BO
273	Simard Suzanne (F) 133 St-Laurent GOA 1BO	304	Tremblay Roger (M) 258 Cap Nord GOA 1BO
274	Simard Etienne (M) 194 St-Laurent GOA 1BO	305	Thibault Marcel (M) 155 Cap Sud GOA 1BO
275	Simard F. Ghislaine (F) 194 St-Laurent GOA 1BO	306	Turgeon Léger (M) 154 Cap Sud GOA 1BO
276	Simard Ghislain (M) 194 St-Laurent GOA 1BO	307	Turgeon Elizabeth (F) 154 Cap Sud GOA 1BO
277	Simard Thomas-Louis (M) 194 St-Laurent GOA 1BO	308	Turgeon Annie (F) 154 Cap Sud GOA 1BO
278	Simard Georges (M) 660 St-Laurent GOA 1BO	309	Thibault André (M) 130 Cap Sud GOA 1BO
279	Simard Constance (F) 660 St-Laurent GOA 1BO	310	Thibault Rachel (F) 130 Cap Sud GOA 1BO

RURAL/RURALE	electoral district/circonscription	URBAN/URBAINE
N° 28	Charlevoix	N°
page N° 5 of/de 6	certified / certifié signature(s)-enumerator(s) / signature(s)-recenseur(s) Fabiola Fortin	page N° of/de
polling division / section de vote		polling division / section de vote

159670

F 303 PRELIMINARY LIST OF ELECTORS

ELECTIONS CANADA

LISTE PRÉLIMINAIRE DES ÉLECTEURS

85M-7-79

This list of qualified electors for the polling division number as set out below was prepared for use at the pending federal election from information obtained at the enumeration and has been certified by the signature(s) below as to completeness and correctness so far as is possible.

La présente constitue la liste des électeurs de la section de vote dont le numéro apparaît plus bas préparée en vue de l'élection fédérale en cours d'après les renseignements recueillis lors du recensement. Le(s) recenseur(s) y a(ont) apposé sa(leur) signature, affirmant que cette liste est aussi complète et exacte que possible.

N°		
311	Thibault Simon (M) 130 Cap Sud	GOA 1BO
312	Therrien Germain (M) 14 Cap Sud	GOA 1BO
313	Turgeon Claudette (F) 55 Ste-Catherine	GOA 1BO
314	Thériaulth Claude (M) 55 Ste-Catherine	GOA 1BO
315	Tremblay Gérard-Raymond (M) 160 Ste- Catherine	GOA 1BO
316	Tremblay Monique (F) 160 Ste-Catherine	GOA 1BO
317	Tremblay Néré (M) 190 Ste-Catherine	GOA 1BO
318	Tremblay Michel (M) 195 St-Ours	GOA 1BO
319	Tremblay Marie-Blanche (F) 241 Ste-Catherine	GOA 1BO
320	Tremblay Michel (M) 195 St-Ours	GOA 1BO
321	Tremblay Sylvie (F) 175 St-Ours	GOA 1BO
322	Tremblay Adrien (M) 113 Ste-Croix	GOA 1BO
323	Tremblay L. Bernadette (F) 113 Ste-Croix	GOA 1BO
324	Tremblay Louis-Marie (M) St-Ours	GOA 1BO
325	Tremblay Réal (M) 113 St-Ours	GOA 1BO
326	Tremblay Suzanne (F) 113 St-Ours	GOA 1BO
327	Tremblay Alphonse (M) 122 St-Ours	GOA 1BO
328	Tremblay Edouard (M) 122 St-Ours	GOA 1BO
329	Tremblay C. André (M) 668 St-Laurent	GOA 1BO
330	Tremblay Simone (F) 668 St-Laurent	GOA 1BO
331	Tremblay Jean-Pierre (M) 668 St-Laurent	GOA 1BO
332	Tremblay Christine (F) 668 St-Laurent	GOA 1BO
333	Tremblay G. Marie (F) 652 Goudronnerie	GOA 1BO
334	Tremblay Charles-Henri (M) 652 Goudronnerie	GOA 1BO
335	Tremblay Alain-Noël (M) 652 Goudronnerie	GOA 1BO
336	Tremblay L. Linda (F) 654 Goudronnerie	GOA 1BO
337	Tremblay Yvette (F) 580 St-Laurent	GOA 1BO
338	Tremblay Sylvie (F) 610 St-Laurent	GOA 1BO
339	Tremblay Hugette (F) 580 St-Laurent	GOA 1BO
340	Tremblay Mario (M) 550 St-Laurent	GOA 1BO
341	Tremblay Juliette (F) 290 St-Laurent	GOA 1BO
342	Thibault Paul-Henri (M) 290 St-Laurent	GOA 1BO
343	Thibault Jean-Yves (M) 292 St-Laurent	GOA 1BO
344	Tremblay Gilles (M) 218 St-Laurent	GOA 1BO
345	Tremblay Dubé Claire (F) 218 St-Laurent	GOA 1BO
346	Tremblay Léo (M) 58 St-Laurent	GOA 1BO
347	Tremblay Léonie (F) 62 St-Laurent	GOA 1BO
348	Tremblay Rock (M) 545 St-Laurent	GOA 1BO
349	Tremblay S. Diane (F) 545 St-Laurent	GOA 1BO
350	Tremblay Marie-Anna (F) 660 St-Laurent	GOA 1BO
351	Tremblay Hector (M) 1 rue Des Marguerite	GOA 1BO
352	Tremblay D. Ghislaine (F) 1 rue Des Marguerite	GOA 1BO
353	Tremblay Daniel (M) 515 St-Laurent	GOA 1BO
354	Tremblay S. Ginette (F) 515 St-Laurent	GOA 1BO
355	Tremblay Jacques (M) 500 St-Laurent	GOA 1BO
356	Tremblay Cécille (F) 374 St-Laurent	GOA 1BO
357	Tremblay Réjean (M) 248 St-Laurent	GOA 1BO
358	Tremblay Paul-René (M) 54 St-Laurent	GOA 1BO
359	Tremblay Jocelyn (M) 48 St-Laurent	GOA 1BO
360	Tremblay Ursule (F) 48 St-Laurent	GOA 1BO
361	Tremblay Eric (M) 48 St-Laurent	GOA 1BO
362	Tremblay G. Jeannette (F) 67 St-Laurent	GOA 1BO
363	Tremblay Jean-Eudes (M) 16 St-Laurent	GOA 1BO
364	Tremblay G. Suzanne (F) 16 St-Laurent	GOA 1BO
365	Turcotte Alain (M) 26 St-Laurent	GOA 1BO
366	Tremblay Adjutor (M) 24 St-Laurent	GOA 1BO
367	Tremblay B. Marie-Rose (F) 24 St-Laurent	GOA 1BO
368	Villeveuve Maurice (M) 278 Cap Nord	GOA 1BO
369	Villeneuve Suzanne (F) 278 Cap Nord	GOA 1BO
370	Villeneuve Sylvie (F) 278 Cap Nord	GOA 1BO
371	Vandal Brigitte (F) 122 St-Ours	GOA 1BO
372	Vandal Edouard (M) 34 St-Laurent	GOA 1BO
373	Vandal Gérald (M) 34 St-Laurent	GOA 1BO

RURAL/RURALE			electoral district/circonscription	URBAN/URBAINE	
N°	page		Charlevoix	N°	page
28	N° 6	of/de 6	certified/certifié signature(s)-enumerator(s) / signature(s)-recenseur(s) Fabiola Fortin		N° of/de
polling division / section de vote				polling division / section de vote	

159671

F 303 **PRELIMINARY LIST OF ELECTORS**

ELECTIONS CANADA

LISTE PRÉLIMINAIRE DES ÉLECTEURS

85M-7-79

This list of qualified electors for the polling division number as set out below was prepared for use at the pending federal election from information obtained at the enumeration and has been certified by the signature(s) below as to completeness and correctness so far as is possible.

La présente constitue la liste des électeurs de la section de vote dont le numéro apparaît plus bas préparée en vue de l'élection fédérale en cours d'après les renseignements recueillis lors du recensement. Le(s) recenseur(s) y a(ont) apposé sa(leur) signature, affirmant que cette liste est aussi complète et exacte que possible.

N°	
1	AUMOND, Anne-Marie (F) 1, rue Guay RIVIERE DU GOUFFRE GOA 1BO
2	ASSELIN, Martine (F) 59, St.-Pamphile, RIVIERE DU GOUFFRE GOA 1BO
3	ANCTIL, Monique (F) 87, rte 362 GOA 1BO
4	AUDET, Claude (M) CAP AUX RETS RIVIERE DU GOUFFRE GOA 1BO
5	AUDET, Jean-Claude 65, St.-Pamphile, RIVIERE DU GOUFFRE GOA 1BO
6	BOUCHARD, Lucette (F) 2, Richelieu, RIVIERE DU GOUFFRE GOA 1BO
7	BOUCHARD, Adolphe (M) 127, St.-Joseph, GOA 1BO
8	BOUCHARD, Jeanne D'Arc (F) 127, rue St.-Joseph GOA 1BO
9	BOUDREAULT, Ghislaine (F) 161, St.-Pamphile RIVIERE DU GOUFFRE GOALBO
10	BOUCHARD, Florida (F) 91, St.-Pamphile, RIVIERE DU GOUFFRE GOA1BO
11	BOUCHARD Pauline (F) 48, rte 362 RIVIERE DU GOUFFRE GOA 1BO
12	BOIVIN, Hélène (F) 117, rte 362 GOA LBO
13	BOUCHARD, Monique (F) 116, Blvd Leclerc GOA 1BO
14	BOUCHARD, André (F) 173, rte 362 GOA 1BO
15	BRASSARD, Denise (F) CAP AUX RETS GOA 1BO
16	BRADET, Céline (F) 17, rue Guay GOA 1BO
17	BOUCHARD, Normand (M) 2, rue Guay GOA 1BO
18	BOUCHARD, Réjeanne (F) 2, rue Guay GOA 1BO
19	BOUCHARD, Jovette (F) 17, Chemin du Vieux Quai GOA 1BO
20	BOULAY, Andrée (F) CAP AUX RETS RIVIERE DU GOUFFRE GOA 1BO
21	BOIVIN, Ozanam (M) 221, rte 362 GOA 1BO
22	BOUCHARD, Réginald (M) 59, St.-Pamphile RIVIERE DU GOUFFRE GOA 1BO
23	BOIVIN, Yvon (M) 19, rue Guay, GOA 1BO
24	BOUCHARD, Jeannine (F) 19, rue Guay GOA 1BO
25	BOUDREAULT, Théodore (M) 137, St.-Pamphile RIVIERE DU GOUFFRE GOA1BO
26	BOUDREAULT, Roger (M) 137, St.-Pamphile RIVIERE DU GOUFFRE GOA1BO
27	BOIVIN, Hélène, (F) 133, des Saules GOA 1BO
28	BOUDREAULT, Yvette (F) 96, St.-Pamphile GOA LBO
29	BOUCHARD, Rémy, (M) 119, rte 362 RIVIERE DU GOUFFRE GOA 1BO
30	BOUCHARD, Martin (M) 115, blvd Leclerc RIVIERE DU GOUFFRE GOA I,BO
31	BOUCHARD, Vianny (M) 1, des Saules RIVIERE DU GOUFFERE GOA 1BO
32	BOUCHARD, Marie-- Josée(F) 1, des Saules RIVIERE DU GOUFFRE GOA 1BO
33	BOUCHARD, Eliette (F) 3, Des Saules RIVIERE DU GOUFFRE GOA 1BO
34	BOILY, Michel (M) 99, St.-Pamphile RIVIERE DU GOUFFRE GOA 1BO
35	BOUCHARD, Louise (F) 99, St.-Pamphile RIVIERE DU GOUFFRE GOA 1BO
36	BOILY, Jean (M) 111, St.- Laurent RIVIERE DU GOUFFRE GOA1BO
37	BOUDREAULT, Véronique (F) 111, St.- Laurent RIVIERE DU GOUFFRE GOA1BO
38	BOUCHARD, Fernand (M) 13, rte 362 RIVIERE DU GOUFFRE GOA 1BO
39	BOUCHARD, Serge (M) 13, rte 362 RIVIERE DU GOUFFRE GOA 1BO
40	BOUCHARD Linda (F) 13, rte 362 RIVIERE DU GOUFFRE GOA 1BO
41	BOUCHARD, Odile (F) 13, rte 362 RIVIERE DU GOUFFRE GOA 1BO
42	BRASSARD, Réal (M) 175, St.-Joseph GOA 1BO
43	BOIVIN, Rachelle (F) 189, St.-Joseph GOA 1BO
44	BISSONNETTE, Normand (M) 193, St.-Joseph GOA 1BO
45	BOIVIN, Cordélia Fortin (F) 173, St.-Joseph GOA 1BO
46	BOILY, Hélène (F) 125, rte 362 RIVIERE DU GOUFFRE
47	BOLDUC, Jocelyn (M) 97, St.-Pamphile, RIVIERE DU GOUFFRE GOA1BO
48	BRADET, Adrien (M) 45, St.-Pamphile GOA 1BO
49	BOUDREAULT, Aline (F) 45, St.-Pamphile GOA 1BO
50	BOUCHARD, Marie-Laure (F) 73, St.-Pamphile, RIVIERE DU GOUFFRE GOA1BO
51	BOURBEAU, Raymond (M) 105, rte 362 RIVIERE DU GOUFFRE GOA 1BO
52	BOURBEAU, Marie-Claude (F) 105, rte 362 RIVIERE DU GOUFFRE GOA 1BO
53	BOUBEAU, Marguerite (F) 105, rte 362 RIVIERE DU GOUFFRE GOA 1BO
54	BOURBEAU, Anne-Marie (F) 105, rte 362 RIVIERE DU GOUFFRE GOA 1BO
55	BOUCHARD, Réal (M) 106, St.-Pamphile RIVIERE DU GOUFFRE GOA LBO
56	BLUTEAU, Raymond (M) 127, Blvd Leclerc RIVIERE DU GOUFFRE GOA 1BO
57	BOUCHARD, Jacques (M) 151, rte 362 GOA 1BO
58	BOUCHARD, Claire (F) 441, Cap aux Rêts GOA 1BO
59	BLAIS, HELENE (F) 270, CAP AUX RETS RIVIERE DU GOUFFRE GOA 1BO
60	BILODEAU, Claude (M) 219, rte 362 GOA 1BO
61	BOIVIN, Jocelyne (F) 219, rte 362 GOA 1BO
62	BERGERON, Jean-Marie (M) 10, Domaine Fortin RIVIERE DU GOUFFRE GOA 1BO

RURAL/RURALE

N° 29 — page N° 1 of/de 7

polling division / section de vote

electoral district/circonscription: CHARLEVOIX

certified / certifié — signature(s)-enumerator(s) / signature(s)-recenseur(s): Mad. Hormidas Guay

URBAN/URBAINE

N° — page N° of/de

polling division / section de vote

F 303 **PRELIMINARY LIST OF ELECTORS**

85M-7-79

ELECTIONS CANADA

159672

LISTE PRÉLIMINAIRE DES ÉLECTEURS

This list of qualified electors for the polling division number as set out below was prepared for use at the pending federal election from information obtained at the enumeration and has been certified by the signature(s) below as to completeness and correctness so far as is possible.

La présente constitue la liste des électeurs de la section de vote dont le numéro apparaît plus bas préparée en vue de l'élection fédérale en cours d'après les renseignements recueillis lors du recensement. Le(s) recenseur(s) y a(ont) apposé sa(leur) signature, affirmant que cette liste est aussi complète et exacte que possible.

N°	
63	BERGERON, Henriette (F) 10-5, Domaine Fortin RIVIERE DU GOUFFRE
64	BELANGER, Pierre-Paul (M) 205, St.-Joseph GOA LBO
65	BRADET, Marie (F) 183, St.-Joseph GOA 1BO
66	BERGERON, Michel (M) 10, Domaine Fortin GOA LBO
67	BERGERON, Jean-Baptiste (M) 3, Domaine Fortin GOA 1BO
68	BOUDREAULT, Réjeanne (F) 3, Domaine Fortin GOA 1BO
69	BOUCHARD, Fredo (M) 106, Sit.-Pamphile, Riviere-Du-Gouffre GOA1BO
70	BILODEAU, Dominique (M) 20, rte 362 RIVIERE DU GOUFFRE GOA 1BO
71	BILODEAU, Cécile (F) 20, rte 362, RIVIERE DU GOUFFRE GOA 1BO
72	BOUCHARD, Victor Dr (M) Chemin du Vieux Quai GOA 1BO
73	BERGERON, Florian (M) 7, Domaine Fortin RIVIERE DU GOUFFRE GOA1BO
74	BOUCHARD, Jean-Baptiste (M) 115, rte 362 GOA LBO
75	BOUCHARD, Stéphène (M) 115, rte 362 GOA 1BO
76	BERGERON, Alain (M) 4, Domaine Fortin, RIVIERE-DU-GOUFFRE GOA1BO
77	BOUCHARD JACYNTHE BERGERON (F) 4, Domaine Fortin, RIVIERE DU GOUFFRE GOA1BO
78	BOUCHARD, Maurice (M) 67, Domaine Fortin RIVIERE DU GOUFFRE GOA1BO
79	BERGERON, Micheline (F) 67, St.-Pamphile RIVIERE DU GOUFFRE GOA 1BO
80	BISSONNETTE, Sonia (F) 94, Leclerc RIVIERE DU GOUFFRE GOA 1BO
81	BRADET, Sylvain (M) 109, Blvd Leclerc RIVIERE DU GOUFFRE GOA1BO
82	COTE, Colette (F) 40, rue Lavoie GOA 1BO±
83	COTE, Lucille (F) 49 rte 362 RIVIERE DU GOUFFRE GOA 1BO
84	COTE, Adrien (M) 157, St.-Joseph GOA 1BO
85	COTE, Marcel (M) 157, St.-Joseph GOA 1BO
86	COTE, Huguette (F) 157, St.-Joseph GOA 1BO
87	COTE, Arthur (M) 81, St.-Pamphile RIVIERE DU GOUFFRE GOA 1BO
88	COTE, Raynald (M) 81, St.-Pamphile RIVIERE DU GOUFFRE GOA1BO
89	COTE Michel (M) 81, St.-Pamphile, RIVIERE DU GOUFFRE GOA1BO
90	COTE, Bernard (M) 48, St.-Pamphile, RIVIERE DU GOUFFRE GOA1BO
91	CIMON, Henri (M) 85, Chemin du Quai GOA 1BO
92	CIMON , Michel (M) rte 362 - no. 173 GOA 1BO
93	CIMON, Pierre (M) CAP AUX RETS GOA 1BO No. 175
94	CIMON, Jean-Louis (M) 144, Chemin du Quai GOA 1BO
95	COTE, France (F) 144, Chemin du Quai GOA 1BO
96	CIMON, Benoît (M) 87, chemin du Vieux Quai GOA 1BO
97	COTE, Guylaine (F) 13, rue Guay GOA 1BO
98	CASTONGUAY, Emile (M) 121, rte 362 GOA 1BO
99	COTE, Suzanne (F)± 127, blvd Leclerc, RIVIERE DU GOUFFRE
100	CREVIER Murielle (F) Cap aux Rets Rivière du Gouffre GOA1BO
101	COUTURE Weston (M) 270 Cap aux Rets Rivière du Gouffre GOA1BO
102	CIMON, Joseph-Hermel (M) Chemin du Quai RIVIERE DU GOUFFRE GOA1BO
103	COTE, Jean-Pierre (M) 118, St.-Joseph GOA 1BO
104	CIMON, Charles-Hermel (M) 221, St.-Joseph GOA 1BO
105	COTE, Georgette (F) 44, rte 362 GOA 1BO
106	CIMON, Camille (F) Chemin du Vieux Quai GOA 1BO
107	DUFOUR, Agathe (F) 202, St.-Laurant RIVIERE DU GOUFFRE GOA1BO
108	DUCHESNE Isidore (M) 40, rue Lavoie, RIVIERE-DU-GOUFFRE GOA1BO
109	DUCHESNE, Raynald (M) 40, rue Lavoie, RIVIERE DU GOUFFRE GOA1BO
110	DESCHENE, Geneviève (F) 3, rue Guay, RIVIERE DU GOUFFRE GOA 1BO
111	DESCHENE, Immaculée (F) 31, rte 362, RIVIERE DU GOUFFRE GOA 1BO
112	DUFOUR, Rosaire (M) 125, rte 362 RIVIERE DU GOUFFRE GOA 1BO
113	DUSSAULT, Jeannine (F) CAP AUX RETS RIVIERE DU GOUFFRE GOA 1BO
114	DESMEULES, Marie-Berthe (F) 121, rte 362 GOA 1BO
115	DUVAL, Roger (M) 121, Leclerc, RIVIER DU GOUFFRE GOA 1BO
116	DUPONT, Germain (M) 119, blvd Leclerc, RIVIERE DU GOUFFRE GOA1BO
117	DUCHESNE, Louison (M) 133, rte 362 RIVIERE DU GOUFFRE GOA 1BO
118	DUFOUR, Johanne (F) 24, rue Lavoie, RIVIERE DU GOUFFRE GOA 1BO
119	DUFOUR, Diane (F) Domaine Fortin RIVIERE DU GOUFFRE GOA 1BO
120	DUFOUR,Marie-France (F) 13, Domaine Fortin, RIVIERE DU GOUFFRE
121	DION, Serge (M) rte 362, RIVIERE DU GOUFFRE GOA 1BO
122	DUPUIS, Suzanne (F) rte 362, app. 3 GOA 1BO
123	DUCHESNE HELENE (F) 42-A rte 362 GOA 1BO
124	DESGAGNE, Andrée (F) 67, Domaine Fortin RIVIERE DU GOUFFRE GOA1BO

RURAL/RURALE		electoral district/circonscription	URBAN/URBAINE	
N° 29	page N° 2 of/de 7	CHARLEVOIX	N°	page N° of/de
polling division section de vote		certified / certifié signature(s)-enumerator(s) / signature(s)-recenseur(s) Mad Hormidas Gray	polling division section de vote	

159673

F 303 **PRELIMINARY LIST OF ELECTORS**

85M-7-79

ELECTIONS CANADA

LISTE PRÉLIMINAIRE DES ÉLECTEURS

This list of qualified electors for the polling division number as set out below was prepared for use at the pending federal election from information obtained at the enumeration and has been certified by the signature(s) below as to completeness and correctness so far as is possible.

La présente constitue la liste des électeurs de la section de vote dont le numéro apparaît plus bas préparée en vue de l'élection fédérale en cours d'après les renseignements recueillis lors du recensement. Le(s) recenseur(s) y a(ont) apposé sa(leur) signature, affirmant que cette liste est aussi complète et exacte que possible.

N°		N°	
125	DESMEULES, Gilles (M) 102, Blvd Leclerc, GOA 1BO	156	GAGNON, Germaine (F) 89, St.-Pamphile RIVIERE DU GOUFFRE GOA 1BO
126	FORTIN, Paul-Emile (M) 202 St.-Laurant RIVIERE DU GOUFFRE GOA 1BO	157	GRENIER Maurice (M) 88, St.-Pamphile RIVIERE DU GOUFFRE GOA 1BO
127	FORTIN, Mauryl (M) 202 St.-Laurant, RIVIERE DU GOUFFRE GOA 1BO	158	GODIN, Marlène (F) 90, St.-Pamphile, RIVIERE DU GOUFFRE GOA1BO
128	FORTIN, Jean-Louis (M) 101, blvd Leclerc GOA 1BO	159	GILBERT BENOIT, (M) 73, St.-Pamphile, RIVIERE DU GOUFFRE GOA 1BO
129	FORTIN, Gilles (M) 117, blvd Leclerc RIVIERE DU GOUFFRE GOA1BO	160	GUAY, Rosianne COTE, (F) 81, St.-Pamphile RIVIERE DU GOUFFRE GOA 1BO
130	FERLAND, Rolande (F) 125, St.-Joseph GOA 1BO	161	GUAY, Ludger (M) 81, St.-Pamphile RIVIERE DU GOUFFRE GOA 1BO
131	FERLAND, Jeanne D'Arc (F) 125, St.-Joseph GOA 1BO	162	GAGNON, Marie-Lise (F) 106, St.-Pamphile RIVIERE DU GOUFFRE
132	FORTIN, Claire (F) 155, St.-Pamphile RIVIERE DU GOUFFRE GOA 1BO	163	GIRARD, France (F) 197, St.-Joseph RIVIERE DU GOUFFRE GOA 1BO
133	FORTIN, Georgette Tremblay (F) 169, St.-Joseph RIVIERE DU GOUFFRE GOA1BO	164	GAGNE, Colombe (F) 17, Domaine Fortin GOA 1BO
134	FALARDEAU, Thérèse (F) 12, Domaine Fortin, RIVIERE DU GOUFFREGOA1BO	165	GAUTHIER, Michel (M) 17, Guay GOA 1BO
135	FORTIN, Gervaise (F) 10, chemin du vieux Quai GOA LBO	166	GRAVEL, Marie-Ange (F) 87, chemin du Vieux Quai GOA 1BO
136	FORTIN, Marc (M) 42-B, rte 362 Rivière-Du-Gouffre GOA 1BO	167	GUAY, Simone (F) 61, St.-Pamphile GOA 1BO
137	FORTIN, Berthe (F) Chemin du Quai, RIVIERE DU GOUFFRE GOA 1BO	168	GRATON, Claude (M) 132, St.-Pamphile GOA 1BO
138	FREVE, Carmen (F) Chemin du Vieux Quai GOA 1BO	169	GAGNE, Claudette (F) 85, rte 362 GOA 1BO
139	FORTIN, Marc (M) 8, Domaine Fortin GOA 1BO	170	GRAVEL, Jacques (M) 77, rte 362 GOA 1BO
140	FORTIN, Blanche-Aurore (F) 171, rte 362, RIVIERE DU GOUFFRE GOA 1BO	171	GRAVEL, Chantalle (F) 77, rte 362 GOA 1BO
141	GUAY, Jean-Baptiste (M) 152, St.-Pamphile, RIVIERE DU GOUFFRE GOA1BO	172	GAGNON, Claude (M) 113-rte 362 RIVIERE DU GOUFFRE GOA 1BO
142	GIRARD, Pauline (F) 168, St.-Pamphile RIVIERE DU GOUFFRE GOA 1BO	173	GAGNON, Louisette (F) 151, rte 362 GOA 1BO
143	GAUTHIER DONALD (M) 260 Rte 362 GOA 1BO	174	GOULET, Lise (F) rte 362 RIVIERE DU GOUFFRE GOA 1BO
144	GIRARD, Fabiola (F) 6, rue Guay, GOA 1BO	175	GAGNON, Philippe (M) 183, St.-Joseph GOA 1BO
145	GAGNON, Florence (F) 40, rue Lavoie GOA 1BO	176	GILBERT, Rolande (F) 1 de la Brigade RIVIERE DU GOUFFRE GOA 1BO
146	GAUTHIER, Gérard (M) 4, rue Guay RIVIERE DU GOUFFRE GOA 1BO	177	GAGNON, Germain (M) 18, de la Brigade RIVIERE DU GOUFFRE GOA 1BO
147	GAGNON, Oliva (M) 11, rue Guay, RIVIERE DU GOUFFRE GOA 1BO	178	GIRARD, André-Luc (M) 105, Blvd Leclerc RIVIERE DU GOUFFRE GOA 1BO
148	GRAVEL Toby (M) 7, rue Guay, RIVIERE DU GOUFFRE GOA 1BO	179	GAUTHIER, Jacynthe (F) 105, Blvd Leclerc RIVIERE DU GOUFFRE GOA 1BO
149	GIRARD Benoît (M) 5, rue Guay RIVIERE DU GOUFFRE GOA 1BO	180	GIRARD, Marc-Yvon (M) Domaine Fortin, RIVIERE DU GOUFFRE GOA 1BO
150	GAUDREAULT, Gilbert (M.) 15, rue Guay, RIVIERE DU GOUFFRE GOA 1BO	181	GIELBERT, Louise (F) 249, rte 362 RIVIERE DU GOUFFRE GOA 1BO
151	GAUDREAULT, Christiane (F) 29, rte 362 GOA 1BO	182	GAUTHIER, Jean-Guy (M) 13, Domaine Fortin GOA 1BO
152	GAUTHIER, Jeannot (M) 49, St.-Pamphile RIVIERE DU GOUFFRE GOA 1BO	183	GAUDREAULT Réjeanne (F) 9 Domaine Fortin Rivière du Gouffre GOA1Bo
153	GIRARD, Marcelle (F) Et. 2-165, St.-Joseph GOA 1BO	184	Guay Laurette (F) 8 Domaine Fortin GOA1BO
154	GIROUX, Pauline (F) 159, St.-Joseph GOA 1BO	185	Gilbert Martin (M) 73 St-Pamphile GOA1BO
155	GAUDREAULT, Louise (F) 193, St.-Joseph GOA 1BO	186	Gauthier Jean-Pierre (M) 171 Rte 362 Rivière du Gouffre GOA1BO

RURAL/RURALE	electoral district/circonscription	URBAN/URBAINE
N° 29 page N° 3 of/de	CHARLEVOIX	N° page N° of/de
polling division section de vote	certified certifié signature(s)-enumerator(s) / signature(s)-recenseur(s) Mad. Hermidas Guay	polling division section de vote

159674

F 303 **PRELIMINARY LIST OF ELECTORS**

ELECTIONS CANADA

LISTE PRÉLIMINAIRE DES ÉLECTEURS

85M-7-79

This list of qualified electors for the polling division number as set out below was prepared for use at the pending federal election from information obtained at the enumeration and has been certified by the signature(s) below as to completeness and correctness so far as is possible.

La présente constitue la liste des électeurs de la section de vote dont le numéro apparaît plus bas préparée en vue de l'élection fédérale en cours d'après les renseignements recueillis lors du recensement. Le(s) recenseur(s) y a(ont) apposé sa(leur) signature, affirmant que cette liste est aussi complète et exacte que possible.

N°	
187	HARVEY Jean-Yves (M) 91 St-Pamphile Rivière du Gouffre G0A1B0
188	HARVEY Fernande (F) 258 Cap aux Rets Rivière du Gouffre G0A1B0
189	JEAN Annette (F) Cap sux Rets G0A1B0 No. 175
190	LAVOIE Louis-Marie (M) 113 Blv. Leclerc G0A1B0
191	LAVOIE Hildebert (M) 36 rue Lavoie G0A1B0
192	LAVOIE Augustine (F) 36 rue Lavoie G0A1B0
193	LAVOIE Raymond (M) 36 rue Lavoie G0A1B0
194	LAVOIE Constance (F) 1 des Saules Rivière du Gouffre G0A1B0
195	HARVEY Laurier (M) 3 des Saules Rivière du Gouffre G0A1B0
196	LAVOIE Angelo (M) 6 rue Guay G0A1B0
197	LAJOIE Jocelyn (M) 17 rue Lavoie G0A1B0
198	LAVOIE Gisèle (F) 17 rue Lavoie Rivière du Gouffre G0A1B0
199	LAJOIE Ginette (F) 157 St-Pamphile Rivière du Gouffre G0A1B0
200	LAJOIE Gaston (M) 157 St-Pamphile Rivière du Gouffre G0A1B0
201	LAVOIE Hervey (M) 161 St-Pamphile Rivière du GouffreG0A1B0
202	LAVOIE Laurent (M) 21 Rte 362 Rivière du Gouffre G0A1B0
203	LAVOIE Marie Lorenzo (F) 6 rue Lavoie Rivière du Gouffre G0A1B0
204	LAVOIE Fernand (M) 4 rue Lavoie Rivière du Gouffre G0A1B0
205	LAVOIE Denis (M) 49 rte 362 Rivière du Gouffre G0A1B0
206	LAVOIE Marciale (M) 129 St Joseph G0A1B0
207	LAVOIE Murielle (F) 129 A St-Joseph G0A1B0
208	LAVOIE Madeleine (F) 175 St-Joseph G0A1B0
209	LAVOIE Georges Henri (M) 171 St-Joseph G0A1B0
210	LABBE Marie-Claude (F) 171 St-Joseph G0A1B0
211	LAROUCHE Marcel P (M) 89 St-Pamphile Rivière du Gouffre G0A1B0
212	LAVOIE Jérémi (M) 179 St-Joseph G0A1B0
213	LAVOIE Elianne (F) 53 St-Pamphile G0A1B0
214	LAVOIE Jean-Baptiste (M) 50 St-Pamphile Rivière du Gouffre G0A1B0
215	LEMIEUX Monique (F) 50 St-Pamphile Rivière du Gouffre G0A1B0
216	LANGLOIS Hermine (F) 88 St-Pamphile Rivière du Gouffre G0A1B0
217	LAROUCHE Carol (M) 90 St-Pamphile Rivière du Gouffre G0A1B0
218	LAVOIE Huguette Simard (F) 94 St-Pamphile Rivière du Gouffre G0A1B0
219	LAVOIE Lucille (F) 54 ret362 Rivière du Gouffre G0A1B0
220	LAVOIE Jean-Claude (M) 116 Blv. Leclerc G0A1B0
221	LAVOIE Jérémi (M) 61 rue St-Pamphile G0A1B0
222	LAVOIE Léonce (M) 130 St-Pamphile Rivière du Gouffre G0A1B0
223	LAVOIE Jocelyne (F) 10 rue Lavoie Rivière du Gouffre G0A1B0
224	LAVOIE Guylaine (F) 12 rue Lavoie Rivière du Gouffre G0A1B0
225	LEDOUX Jocelyne BOUCHARD (F) 115 Blv. Leclerc Rivière du Gouffre G0A1B0
226	LABRECQUE Diane (F) 125 Blv. Leclerc Rivière du Gouffre G0A1B0
227	LEMIEUX Lucie (F) 207 chemin du Quai Rivière du Gouffre G0A1B0
228	LESSARD Diane (F) 12 la Bricade G0A1B0
229	LAVOIE Magella (M) 24 Lavoie Rivière du Gouffre G0A1B0
230	LAVOIE Léopold (M) 24 Lavoie Rivière du Gouffre G0A1B0
231	LAVOIE Clémence (F) 24 Lavoie Rivière du Gouffre G0A1B0
232	LAVOIE Geneviève (F) 46 Rte 362 Rivière du Gouffre G0A1B0
233	LAVOIE André (M) 9 Domaine Fortin Rivière du Gouffre G0A1B0
234	LAFOND Lucie (F) 23 Rte 362 G0A1B0
235	LAPOINTE Michel (M) 155 Rte 362 Rivière du Gouffre G0A1B0
236	MARTINEAU Marlène (F) 113 Blv. Leclerc G0A1B0
237	MAILLOUX Herman (M) 9 reu Guay Rivière du Gouffre G0A1B0
238	MENARD Paul-Henri (M) 37 Rte 362 Rivière du Gouffre G0A1B0
239	MORIN Marjolaine (F) 129 St-Joseph G0A1B0
240	MORIN Daniel (M) 129 A St-Joseph G0A1B0
241	MORIN Joseph (M) 153 St-Joseph G0A1B0
242	MAILLOUX Mariette (F) 153 St-Joseph G0A1B0
243	MORIN Yvette (F) 163 St-Joseph G0A1B0
244	MENARD Lisette (F) 159 St-Pamphile G0A1B0
245	MENARD Samuel (M) St-Pamphile Rivière du Gouffre G0A1B0
246	MENARD Adrienne (F) 53 St-Pamphile Rivière du Gouffre G0A1B0
247	MENARD Nicole (F) 53 St-Pamphile Rivière du Gouffre G0A1B0
248	MENARD Claire (F) 53 St-Pamphile Rivière du Gouffre G0A1B0

RURAL/RURALE		electoral district/circonscription	URBAN/URBAINE	
N°	page	CHARLEVOIX	N°	page
29	N° 4 of/de 4	certified / certifié signature(s)-enumerator(s) / signature(s)-recenseur(s)		N° of/de
polling division / section de vote		Mad. Desmidoss Guay	polling division / section de vote	

159675

F 303 **PRELIMINARY LIST OF ELECTORS**

8 5M-7-79

ELECTIONS CANADA

LISTE PRÉLIMINAIRE DES ÉLECTEURS

This list of qualified electors for the polling division number as set out below was prepared for use at the pending federal election from information obtained at the enumeration and has been certified by the signature(s) below as to completeness and correctness so far as is possible

La présente constitue la liste des électeurs de la section de vote dont le numéro apparaît plus bas préparée en vue de l'élection fédérale en cours d'après les renseignements recueillis lors du recensement. Le(s) recenseur(s) y a(ont) apposé sa(leur) signature, affirmant que cette liste est aussi complète et exacte que possible.

N°	
249	MENARD Clément (M) 12 Domaine Fortin GOA1BO
250	MENARD Guylaine (F) 12 Domaine Fortin GOA1BO
251	MENARD Alain (M) 12 Domaine Fortin GOA1BO
252	MENARD Pierre (M) 17 Domaine Fortin GOA1BO
253	MENARD Yvon (M) 96 St-Pamphile Rivière du Gouffre GOA1BO
254	MOREAU Ginette (F) 121 Leclerc Rivirer du Gouffre GOA1BO
255	MENARD Johanne (F) 20 Rte 362 du Gouffre GOA1BO
256	MARQUIS Louise (F) Rte 362 GOA1BO
257	MILLER Jean (M) 83 Chemin du vieux Quai GOA1BO
258	MURRAY Gaston (M) 46 Rte 362 GOA1BO
259	MARIER Fernande (F) Domaine Fortin Rivière du Gouffre GOA1BO
260	NIL
261	MARTINEAU Daniel (M) 183 1/2 rue St-Joseph GOA1BO
262	NERON Carmen (F) 116 Blv. Leclerc Rivière du Gouffre GOA1BO
263	NORMAND Marie-Claude 205 Rue St-Joseph GOA1BO
264	OUELLET Denise 154 St-Pamphile GOA1BO
265	PILOTE Audette (F) 160 St-Pamphile Rivière du Gouffre GOA1BO
266	PILOTE Jean-Paul (M) 25 Rte 362 GOA1BO
267	POTVIN Albertine (F) #4 20 Rte 362 Rivière du Gouffre GOA1BO
268	POULIN Louis-Joseph (M) 11 rue Guay Rivière du Gouffre GOA1BO
269	POULIN Francine (F) 11 rue Guay Rivière du Gouffre GOA1BO
270	POULIN Rachelle (F) 7 rue Guay Rivière du Gouffre GOA1BO
271	PILOTE Yvonne (F) 21 Rte 362 Rivière du Gouffre GOA1BO
272	PILOTE Jean-René (M) 155 St-Pamphile Rivière du Gouffre GOA1BO
273	PAQUET Christiane Coté (F) 48 St-Pamphile Rivière du Gouffre GOA1BO
274	PLANTE Roger (M) N 1 - 1 Rue Guay GOA1BO
275	PLANTE Mario (M) 1 rue Guay GOA1BO
276	PILON Christiane (F) 87 chemin du vieux Quai GOA1BO
277	POWERS Hubert (M) 117 Chemin du vieux Quai GOA1BO
278	POTVIN Hélène (F) 10 Rte 362 Rivière du Gouffre GOA1BO
279	PERRON Yvon ACT 8- 26 Rte 362 Rivière du Gouffre GOA1BO
280	PILOTE Sylvain (M) 20 Rte 362 Rivière du Gouffre GOA1BO
281	PREFONTAINE Louise (F) 123 Rte 362 GOA1BO
282	PERRON Lynda (F) 42 Rte 362 Rivière du Gouffre GOA1BO
283	POTVIN Marlène (F) 221 St-Joseph GOA1BO
284	PEPIN Bernard (M) 185 rue St-Joseph GOA1BO
285	PILOTE Rita (F) 107 Blv. Leclerc Rivière du Gouffre GOA1BO
286	PILOTE Hernestine (F) 107 Blv. Leclerc GOA1BO
287	ROY Céline (F) 126 Blv. Leclerc Rivière du Gouffre GOA1BO
288	ROY Réjean (M) 118 Blv. Leclerc Rivière du Gouffre GOA1BO
289	RINVILLE Fernande (F) 105 Rte 362 Rivière du Gouffre GOA1BO
290	RIVERIN Hervé (M) 178 St-Pamphile GOA1BO
291	St Gelais Julia (F) 152 St-Pamphile GOA1BO
292	SIMARD Albertine (F) 101 Blv. Leclerc GOA1BO
293	ST-GELAIS Jean-Marc (M) Blv. Leclerc Rivière du Gouffre GOA1BO
294	ST-GELAIS Sylvain (M) 126 Blv. Leclerc GOA1BO
295	ST-GELAIS Fernand (M) 127 A St-Joseph GOA1BO
296	ST-GELAIS Mandy (F) 127 St-Joseph GOA1BO
297	ST-GELAIS Hertel (M) 127 A St-Joseph GOA1BO
298	ST-GELAIS Daniel (M) 98 St-Pamphile GOA1BO
299	ST-GELAIS Henri (M) 5 des Saules Rivière du Gouffre GOA1BO
300	SIMARD Juliette ST-GELAIS (F) 5 des Saules Rivière du Gouffre GOA1BO
301	SIMARD Alphrédine (F) 117 Blv. Leclerc Rivière du Gouffre GOA1BO
302	ST-GELAIS Marie-France (F) 127 St-Joseph GOA1BO
303	SIMARD Andrée (F) 260 Rte 362 GOA1BO
304	SIMARD Jean-Charles (M) 125 St-Joseph GOA1BO
305	SIMARD Odile (F) 11 rue Guay Rivière du Gouffre GOA1BO
306	SIMARD Nicole (F) 9 rue Guay Rivière du Gouffre GOA1BO
307	SIMARD Jean-René (M) 33 ret 362 Rivière du Gouffre GOA1BO
308	SIMARD Florent (M) 3 rue GUay Rivière du Gouffre GOA1BO
309	SIMARD Michel (M) Et-2 165 St-Joseph GOA1BO
310	SIMARD Jean-Yves (M) 159 St-Joseph GOA1BO

RURAL/RURALE			electoral district/circonscription	URBAN/URBAINE		
N°	page		CHARLEVOIX	N°	page	
29	N° 5	of/de 7			N°	of/de
polling division section de vote			certified signature(s)-enumerator(s) / signature(s)-recenseur(s) certifié	polling division section de vote		

Mad. Hamidas Guay

159676

F 303 **PRELIMINARY LIST OF ELECTORS**

8 5M-7-79

ELECTIONS CANADA

LISTE PRÉLIMINAIRE DES ÉLECTEURS

This list of qualified electors for the polling division number as set out below was prepared for use at the pending federal election from information obtained at the enumeration and has been certified by the signature(s) below as to completeness and correctness so far as is possible.

La présente constitue la liste des électeurs de la section de vote dont le numéro apparaît plus bas préparée en vue de l'élection fédérale en cours d'après les renseignements recueillis lors du recensement. Le(s) recenseur(s) y a(ont) apposé sa(leur) signature, affirmant que cette liste est aussi complète et exacte que possible.

N°	
311	SIMARD Yves (M) 159, St.-Joseph GOA 1BO
312	SIMARD Florence (F) 157, St.-Joseph GOA 1BO
313	SIMARD, Jean-François (M) 189, St.-Joseph GOA 1BO
314	SIMARD Doris (F) 191, St.-Joseph GOA 1BO
315	SIMARD, Marie-Anne (F) 179, St.-Joseph GOA 1BO
316	SIMARD, Antoine (M) 94, St.-Pamphile RIVIERE DU GOUFFRE GOA 1BO
317	ST.-GELAIS Herman 77, Blvd Leclerc GOA 1BO
318	ST.-GELAIS, Martine (F) 118, Blvd Leclerc RIVIERE DU GOUFFRE GOA 1BO
319	SIMARD, Gilles (M) 177, Rte 362 GOA 1BO
320	ST.-CHARLES, Claude (M) 5, chemin du Quai GOA 1BO
321	SIMARD, Gaston (M) 87, chemin du vieux Quai GOA 1BO
322	SIMARD, Jean-Louis (M) 70, chemin du Vieux Quai GOA 1BO
323	SIMARD, Jean-Guy (M) 27, Rte 362 GOA 1BO
324	SIMARD, Marie-Elise (F) 119, Rte 362 RIVIERE DU GOUFFRE GOA 1BO
325	SIMARD GERARD - R (M) 125, Leclerc RIVIERE DU GOUFFRE GOA 1BO
326	SIMARD, Marcelle (F) 119, Leclerc RIVIERE DU GOUFFRE GOA 1BO
327	SIMARD, Jaqueline (F) 10, Domaine Fortin, GOA 1BO
328	SIMARD Joachin (M) 207, Chemin du Vieux Quai GOA 1BO
329	SIMARD Yolande (F) 118, St.-Joseph GOA 1BO
330	SIMARD, Marc-André (M) 10, Domaine Fortin, RIVIERE DU GOUFFRE GOA1BO
331	SIMARD LISE, (F) 10, Domaine Fortin, GOA 1BO
332	SIMARD RICHARD, M) 2, de la Bricade GOA 1BO
333	SIMARD GILLES, M) 99 - Rte 362 RIVIERE DU GOUFFRE GOA 1BO
334	SIMARD Isabelle (F) 99-Rte 362 RIVIERE DU GOUFFRE GOA 1BO
335	SIMARD JACQUES (M) 40, Rte 362 RIVIERE DU GOUFFRE GOA 1BO
336	SIMARD Francine (F) 56, Blvd Leclerc GOA 1BO
337	SIMARD, Marc-André (M) 11, Domaine Fortin, GOA 1BO
338	SIMARD Lise (F) 11, Domaine Fortin GOA 1BO
339	SIMON Serge (M) 23, Rte 362 RIVIERE DU GOUFFRE GOA 1BO
340	SIMARD, Claude (M) Chemin du Vieux Quai GOA 1BO
341	SIMARD Johanne (F) 159, Rte 362 GOA 1BO
342	TREMBLAY Henri (M) 87, Rte 362 RIVIERE DU GOUFFRE GOA 1BO
343	TREMBLAY, Monique (F) 87, Rte 362 RIVIERE DU GOUFFRE GOA 1BO
344	TREMBLAY Alain (M) 87, Rte 362 GOA 1BO
345	TREMBLAY, Anne-Marie (F) 104, Blvd Leclerc, RIVIERE DU GOUFFRE GOA1BO
346	TREMBLAU Lucette (F) 98, St.-Pamphile GOA 1BO
347	TREMBLAY, Thérèse (F) 186, St.-Pamphile GOA 1BO
348	TREMBLAY, Joseph (M) 186, St.-Pamphile RIVIERE DU GOUFFRE GOA 1BO
349	TURCOTTE, Jean-Claude (M) 168, St.-Pamphile RIVIERE DU GOUFFRE GOA 1BO
350	TURCOTTE, Eric (M) 168, St.-Pamphile R. Du Gouffre GOA 1BO
351	TREMBLAY, Jean-Marie (M) 160, St.-Pamphile GOA 1BO
352	TREMBLAY, Louis (M) 2, Richelieu, RIVIERE DU GOUFFRE GOA 1BO
353	THIBEAULT, Raymond (M) 245, Rte 362 RIVIERE DU GOUFFRE GOA 1BO
354	THIBEAULT, Marc (M) 245, Rte 362 RIVIERE DU GOUFFRE GOA 1BO
355	TREMBLAY, Elise (F) 245, Rte 362 RIVIERE DU GOUFFRE GOA 1BO
356	TREMBLAY, Chantale (F) 25, Rte 362 GOA 1BO
357	TREMBLAY , Simone (F) 157, St.-Pamphile RIVIERE DU GOUFRE GOA 1BO
358	TREMBLAY, Mariette (F) 4, rue Guay, RIVIERE DU GOUFFRE GOA 1BO
359	TREMBLAY Francien (F) 5, rue Guay, RIVIERE DU GOUFFRE GOA 1BO
360	TREMBLAY, Jovette (F) 37, Rte 362 GOA 1BO
361	TREMBLAY, Eliette (F) 37, Rte 362 RIVIERE DU GOUFFRE GOA 1BO
362	TREMBLAY, Françoise Gaudreault (F) 15, rue Guay, RIVIERE DU GOUFFRE GOA 1BO
363	TREMBLAY GAETAN (M) 29, Rte 362 GOA 1BO
364	TREMBLAY, Pierrette (F) 4, rue Lavoie RIVIERE DU GOUFFRE GOA 1BO
365	TREMBLAY, Lucie (F) 49, St.-Pamphile RIVIERE DU GOUFFRE GOA 1BO
366	TREMBLAY, Benjamen (M) 191, St.-Joseph GOA 1BO
367	TREMBLAY, Jean-Roch (M) 169, St.-Joseph RIVIERE DU GOUFFFRE GOA 1BO
368	TREMBLAY Luc, 169, St.-Joseph RIVIERE DU GOUFFRE GOA 1BO
369	TREMBLAY Paul 16, Domaine Fortin, Rivière-Du-Gouffre GOA1BO
370	TREMBLAY, Albertine (F) 16 Domaine Fortin RIVIERE DU GOUFFRE GOA 1BO
371	TREMBLAY, Rosaire (M) 159, St.-Pamphile RIVIERE DU GOUFFRE GOA1BO
372	TREMBLAY, Colombe (F) 97, St.-Pamphile, RIVIERE DU GOUFFRE GOA 1BO

RURAL/RURALE			electoral district/circonscription	URBAN/URBAINE		
N°	page		CHARLEVOIX	N°	page	
29	N° 6	of/de 7	certified / certifié signature(s)-enumerator(s) / signature(s)-recenseur(s)		N°	of/de
polling division / section de vote			Mad. Hamidas Guay	polling division / section de vote		

F 303 **PRELIMINARY LIST OF ELECTORS**

85M-7-79

ELECTIONS CANADA

159677

LISTE PRÉLIMINAIRE DES ÉLECTEURS

This list of qualified electors for the polling division number as set out below was prepared for use at the pending federal election from information obtained at the enumeration and has been certified by the signature(s) below as to completeness and correctness so far as is possible.

La présente constitue la liste des électeurs de la section de vote dont le numéro apparaît plus bas préparée en vue de l'élection fédérale en cours d'après les renseignements recueillis lors du recensement. Le(s) recenseur(s) y a(ont) apposé sa(leur) signature, affirmant que cette liste est aussi complète et exacte que possible.

N°	
373	THIVIERGE Alain (M) 92, St.-Pamphile RIVIERE DU GOUFFRE GOA 1BO
374	THERIAULT, Jocelyne (F) 92, St.-Pamphile RIVIERE DU GOUFFRE GOA 1BO
375	TREMBLAY, Bibiane (F) 77, Blvd Leclerc GOA 1BO
376	TREMBLAY, Jean-Roch (M) 54, Rte 362 RIVIERE DU GOUFFRE GOA 1BO
377	TREMBLAY Benoît (M) 73, Rte 362 GOA 1BO
378	TREMBLAY, Louisette (F) 73, Rte 362 GOA 1BO
379	TREMBLAY Paul (M) 197, St.-Joseph RIVIERE DU GOUFFRE GOA 1BO
380	TREMBLAY Alice (F) 85, Chemin du Vieux Quai GOA 1BO
381	TREMBLAY Carole (F) 61, St.-Pamphile RIVIERE DU GOUFFRE GOA 1BO
382	TREMBLAY, Jeanne D'Arc (F) 130, St.-Pamphile RIVIERE DU GOUFFRE GOA 1BO
383	TREMBLAY, Patricia (F) 132, St.-Pamphile RIVIERE DU GOUFFRE GOA 1BO
384	TREMBLAY Jean-Luc (M) 85, Rte 362 GOA 1BO
385	TREMBLAY, Normand (M) 73, Rte 362 GOA 1BO
386	TREMBLAY HAROLD (M) 133, Des Saules RIVIERE DU GOUFFRE GOA 1BO
387	TREMBLAY, Maryelle SIMARD (F) 27, Rte 362 GOA 1BO
388	TREMBLAY, Rosaire (M) 10, rue Lavoie RIVIERE DU GOUFFRE GOA 1BO
389	THERIAULT, Raynald (M) 439, Cap aux RETS RIVIERE DU GOUFFRE GOA 1BO
390	TREMBLAY, Lise (F) 445, CAP AUX RETS RIVIERE DU GOUFFRE GOA 1BO
391	TREMBLAY, Clément (M) 10, Rte 362 RIVIERE DU GOUFFRE GOA 1BO
392	TREPANIER DIANE (F) 155, Rte 362 RIVIERE DU GOUFFRE GOA 1BO
393	TREMBLAY, Yvon (M) 65, Domaine Fortin GOA 1BO
394	TREMBLAY, Carole (F) 65, Domaine Fortin GOA 1BO
395	TREMBLAY Daniel (M) 159, Rte 362 GOA 1BO
396	TREMBLAY HAROLD (M) 10, Rte 366 RIVIERE DU GOUFFRE
397	TREMBLAY EDITH (F) 133, Rte 362 RIVIERE DU GOUFFRE GOA 1BO
398	THERIAULT Gérard (M) 441, CAP AUX RETS GOA 1BO
399	THERIAULT LOUISE (F) 91, CHEMIN DU VIEUX QUAI GOA 1BO
400	TREMBLAY, Laurentienne (F) 18, Brigade RIVIERE DU GOUFFRE GOA 1BO
401	TURGEON Roger (M) 29, rue du Ruisseau (Lavoie) GOA 1BO
402	TURGEON Richard, 29, rue Lavoie RIVIERE DU GOUFFRE GOA 1BO
403	TURGEON Rosaire (M) 29, rue Lavoie, RIVIERE DU GOUFFRE GOA 1BO
404	TREMBLAY, Rose-Aimée (F) 29, rue Lavoie, RIVIERE DU GOUFFRE
405	TREMBLAY, Denise (F) 7 De la Bricarde RIVIERE DU GOUFFRE GOA 1BO
406	TREMBLAY, Sylvain (M) 7 De La Bricarde RIVIERE DU GOUFFRE GOA 1BO
407	TREMBLAY Nicole (F) 197, St.-Pamphile RIVIERE DU GOUFFRE GOA 1BO
408	TREMBLAY Louisette (F) 2 de la Bricarde, RIVIERE DU GOUFFRE GOA 1BO
409	THIBEAULT Yvon (M) 249, Rte 362 RIVIERE DU GOUFFRE GOA 1BO
410	TREMBLAY GERALD (M) 1, rue Richelieu RIVIERE DU GOUFFRE GOA 1BO
411	TREMBLAY REJEANNE (F) 1, rue Richelieu RIVIERE DU GOUFFRE GOA 1BO
412	TREMBLAY Georges-Henri -C (M) 15, Domaine Fortin GOA 1BO
413	TREMBLAY, Normand (M) 15, Domaine Fortin GOA 1BO
414	TREMBLAY SONIA (F) 15, Domaine Fortin GOA 1Bo
415	TRUCHON Yolande (F) 15, Domaine Fortin GOA 1BO
416	TREMBLAY, Francine (F) 83, Chemin du Vieux Quai GOA 1BO
417	TREMBLAY, Anne-Marie (F) 185, rue St.-Joseph GOA 1BO
418	TRUDEL Nicole (F) 40, Rte 362 GOA 1BO
419	TREMBLAY GAETAN (M) 42 A Rte 362 RIVIERE DU GOUFFRE GOA 1BO
420	TREMBLAY Rachelle (F) 65, St.-Pamphile Rivière-Du-Gouffre GOA 1BO
421	VANDAL Joseph (M) 5, Domaine Fortin RIVIERE DU GOUFFRE GOA 1BO
422	VANDAL JEROME (M) 5, Dom. Fortin RIVIERE DU GOUFFRE GOA 1BO
423	VANDAL MARJOLAINE (F) 5, Domaine Fortin Rivière-du-Gouffre
424	VILLENEUVE MADELEINE (F) 115, Rte 362 RIVIERE DU GOUFFRE GOA 1BO

RURAL/RURALE			electoral district/circonscription	URBAN/URBAINE		
N°	page		CHARLEVOIX	N°	page	
29	N° 7	of/de 7	certified / certifié		N°	of/de
polling division / section de vote			signature(s)-enumerator(s) / signature(s)-recenseur(s)	polling division / section de vote		

Mad. Hermidas Guay

159678

F 303 **PRELIMINARY LIST OF ELECTORS**

ELECTIONS CANADA

LISTE PRÉLIMINAIRE DES ÉLECTEURS

ESM-7-79

This list of qualified electors for the polling division number as set out below was prepared for use at the pending federal election from information obtained at the enumeration and has been certified by the signature(s) below as to completeness and correctness so far as is possible.

La présente constitue la liste des électeurs de la section de vote dont le numéro apparaît plus bas préparée en vue de l'élection fédérale en cours d'après les renseignements recueillis lors du recensement. Le(s) recenseur(s) y a(ont) apposé sa(leur) signature, affirmant que cette liste est aussi complète et exacte que possible.

N°			
1	Bradet, Francis (M) 79 Rg. St. Georges	GOA	4KO
2	Bradet, Lucille (F) 79 Rg. St. Georges	GOA	4KO
3	Bouchard, Charles-Oscar (M) Cap-Martin	GOA	4KO
4	Bouchard, Maude (F) Cap-Martin	GOA	4KO
5	Bouchard, Aimé (M) 23 Cap-Martin	GOA	4KO
6	Bouchard, Marie-Paule (F) 23 Cap-Martin	GOA	4KO
7	Bluteau, Alban (M) Rg. St. Georges	GOA	4KO
8	Bradet, Dorothy (F) rue St. Paul	GOA	4KO
9	Bouchard, Guillaume (M) 210 rue St. Paul	GOA	4KO
10	Bouchard, Longin (M) rue Bouchard	GOA	4KO
11	Belly, Cécile (F) rue Bouchard	GOA	4KO
12	Bouchard, Roméo (M) 163 St. Jérome	GOA	IBO
13	Breton, Gilles (M) 130 St. Jérome	GOA	IBO
14	Breton, Normande (F) 130 St. Jérome	GOA	IBO
15	Bouchard, Ambroise (M) 122 St. Jérome	GOA	IBO
16	Bouchard, Ghislaine (F) 122 St. Jérome	GOA	IBO
17	Bouchard, Rosaire (M) 122 St. Jérome	GOA	IBO
18	Bouchard, Martin (M) 122 St. Jérome	GOA	IBO
19	Boivin, Yvette (F) 120 St. Jérome	GOA	IBO
20	Brassard, Jos-Elie (M) 106 St. Jérome	GOA	IBO
21	Brassard, Cécile (F) 106 St. Jérome	GOA	IBO
22	Brassard, Daniel (M) 106 St. Jérome	GOA	IBO
23	Brassard, Gaston (M) 106 St. Jérome	GOA	IBO
24	Bouchard, Germaine (F) 103 St. Jérome	GOA	IBO
25	Bolduc, Joseph (M) 103 St. Jérome	GOA	IBO
26	Brassard, Ginette (F) 166 St. Jérome	GOA	IBO
27	Bouchard, Joseph-Ludger (M) 76 St. Jérome	GOA	IBO
28	Bouchard, Simone (F) 76 St. Jérome	GOA	IBO
29	Bouchard, Mario (M) 81 St. Jérome	GOA	IBO
30	Bouchard, Guylaine (F) 81 St. Jérome	GOA	IBO
31	Bolduc, Alain (M) 79 St. Jérome	GOA	IBO
32	Bolduc, Héléna (F) 79 St. Jérome	GOA	IBO
33	Bouchard, Etienne (M) 70 St. Jérome	GOA	IBO
34	Bolduc, Rose-Alda (F) St. Jérome	GOA	IBO
35	Bolduc, Marie-Ange (F) 58 St. Jérome	GOA	IBO
36	Bolduc, Adrien (M) 59 St. Jérome	GOA	IBO
37	Bolduc, Mme Adrien (F) 59 St. Jérome	GOA	IBO
38	Boivin, André (M) 60 St. Jérome	GOA	IBO
39	Boivin, Jocelyne (F) 60 St. Jérome	GOA	IBO
40	Boivin, Chantal (F) 60 St. Jérome	GOA	IBO
41	Boudreault, Paul (M) St. Jérome	GOA	IBO
42	Bolduc, Joseph-Elie (M) 56 St. Jérome	GOA	IBO
43	Bolduc, Robertine (F) 56 St. Jérome	GOA	IBO
44	Bolduc, Normand (M) 55 St. Jérome	GOA	IBO
45	Bolduc, Mrina (F) 55 St. Jérome	GOA	IBO
46	Bolduc, Marlène (F) 56 St. Jérome	GOA	IBO
47	Bolduc, Steeve (M) 56 St. Jérome	GOA	IBO
48	Bolduc, Line (F) 56 St. Jérome	GOA	IBO
49	Brassard, Roland (M) 54 St. Jérome	GOA	IBO
50	Brassard, Johanne (F) 54 St. Jérome	GOA	IBO
51	Bolduc, Benoit (M) 50 St. Jérome	GOA	IBO
52	Bolduc, Thérèse (F) 50 St. Jérome	GOA	IBO
53	Bilodeau, Aline (F) St. Jérome	GOA	IBO
54	Bilodeau, Jocelyn (M) St. Jérome	GOA	IBO
55	Bradet, Yolande (F) 965 Rue Beaupré	GOA	4KO
56	Bouchard, Guy (M) rue Bouchard	GOA	4KO
57	Corbin, Marlène (F) 62 St. Jérome	GOA	IBO
58	Dufour, Pierrette (F) rue Bouchard	GOA	4KO
59	Dufour, Monique (F) rue Bouchard	GOA	4KO
60	Deschène, Léopold (M) rue Bouchard	GOA	4KO
61	Deschène, Françoise (F) rue Bouchard	GOA	4KO
62	Duchesne, René (M) rue Bouchard	GOA	4KO

RURAL/RURALE

N° 3000 page N° 1 of/de 5

polling division / section de vote

electoral district/circonscription: CHARLEVOIX

certified / certifié

signature(s)-enumerator(s) / signature(s)-recenseur(s): Thérèse Bergeron

URBAN/URBAINE

N° page N° of/de

polling division / section de vote

F 303 **PRELIMINARY LIST OF ELECTORS**

8-5M-7-79

ELECTIONS CANADA

159679

LISTE PRÉLIMINAIRE DES ÉLECTEURS

This list of qualified electors for the polling division number as set out below was prepared for use at the pending federal election from information obtained at the enumeration and has been certified by the signature(s) below as to completeness and correctness so far as is possible

La présente constitue la liste des électeurs de la section de vote dont le numéro apparaît plus bas préparée en vue de l'élection fédérale en cours d'après les renseignements recueillis lors du recensement. Le(s) recenseur(s) y a(ont) apposé sa(leur) signature, affirmant que cette liste est aussi complète et exacte que possible.

N°		N°	
63	Duchesne, Géatane (F) rue Bouchard GOA 4KO	94	Fortin, Maurice (M) 52 St. Jérome GOAIBO
64	Duchesne, Sylvain (M) rue Bouchard GOA 4KO	95	Fortin, Pauline (F) 279 rue St-Paul GOA 4KO
65	Duchesne, Nathalie (F) rue Bouchard GOA 4KO	96	Fortin, François (M) 980 rue Beaupré GOA 4KO
66	Dugas, Hervey (M) II4 St. Jérome GOA IBO	97	Fortin, Hélène (F) 980 rue Beaupré GOA 4KO
67	Dugas, Rita (F) II4 St. Jérome GOA IBO	98	Fortin, France (F) 980 rue Beaupré GOA 4KO
68	Dugas, Mario (M) II4 St. Jérome GOA IBO	99	Gagné, Cécile (F) 39 Rg. St. Georges GOA 4KO
69	Desgagné, Donald (M) II2 Si. Jérome GOA IBO	100	Gagné, Simon (M) 37 Rg. St. Georges GOA 4KO
70	Desbiens, Mathieu (M) 67 St. Jérome GOA IBO	I0I	Gagné, Thérèse (F) 37 Rg. St. Georges GOA 4KO
7I	Dugas, Anne-Marie (F) 68 St. Jérome GOA IBO	I02	Gagnon, Francine (F) 6 Rg. St. Georges GOA 4KO
72	Desbiens, Magella (M) 69 St. Jérome GOA IBO	I03	Guay, Denis (M) I70 St. Jérome GOAIBO
73	Desbiens, Louisette (F) 69 St. Jérome GOAIBO	I04	Guay, Colette (F) I70 St. Jérome GOA IBO
74	Dufour, Marjelaine (F) 48 St. Jérome GOAIBO	I05	Guay, Edouard (M) I40 St. Jérome GOA IBO
75	Dufour, Roland (M) 4 Rg. St. Georges GOA 4KO	I06	Guay, Daniel (M) I40 St. Jérome GOA IBO
76	Dufour, Origène (M) Cap-Martin GOA 4KO	I07	Gagnon, Louis-Marie (M) I60 St. Jérome GOA IBO
77	Dufour, Lucienne (F) Cap-Martin GOA 4KO	I08	Gagnon, Rosanne (F) I60 St. Jérome GOA IBO
78	Dufour, Françoise (F) 24 Rg. St. Georges GOA 4KO	I09	Girard, Dorothy (F) I52 St. Jérome GOA IBO
79	Dufour, Bernard (M) 24 Rg. St. Georges GOA 4KO	II0	Gagnon, Willie (M) I45 St. Jérome GOA IBO
80	Dufour, Suzanne (F) 25 Rg. ST. Georges GOA 4KO	III	Gagnon, Hugette (F) I45 St. Jérome GOA IBO
8I	Dufour, Egide (M) 25 Rg. St. Georges GOA 4KO	II2	Gagnon, Violaine (F) I45 St. Jérome GOA IBO
82	Dufour, Andrée (F) 28 Rg. St. Georges GOA 4KO	II3	Gagnon, Sonia (F) I45 St. Jérome GOA IBO
83	Dufour, Just (M) 38 Rg. St. Georges GOA 4KO	II4	Gagnon, Elianne (F) I45 St. Jérome GOA IBO
84	Dufour, Charlotte (F) 38 Rg. St. Georges GOA 4KO	II5	Gagnon, Antonio (M) I34 St. Jérome GO IBO
85	Dufour, Jean-Eudes (M) 36 Rg. St. Georges GOA 4KO	II6	Gagnon, Calima (F) I34 St. Jérome GOA IBO
86	Dufour, Denise (F) 36 Rg. St. Georges GOA 4KO	II7	Gagnon, Doris (F) I34 St. Jérome GOA IBO
87	Dufour, Luc (M) 34 Rg. St. Georges GOA 4KO	II8	Gagnon, Yvon (M) I28 St. Jérome GOA IBO
88	Dufour, Judith (F) 34 Rg. St. Georges GOA 4KO	II9	Gagnon, Monique (F) I28 St. Jérome GOA IBO
89	Dufour, Augustin (M) 29 Rg. St. Georges GOA 4KO	I20	Gagnon, Jacqueline (F) I24 St. Jérome GOA IBO
90	Dufour, Amanda (F) 29 Rg. St. Georges GOA 4KO	I2I	Gagnon, Nicole (F) II2 St. Jérome GOA IBO
9I	Dufour, Praxède (F) 29 Rg. St. Georges GOA 4KO	I22	Gagnon, Micheline (F) II0 St. Jérome GOA IBO
92	Dufour, Zite (F) 29 Rg. St. Georges GOA 4KO	I23	Girard, Louisette (F) I05 St. Jérome GOA IBO
93	Dufour, Tharsicius (M) 28 Rg. St. Georges GOA 4KO	I24	Guay, Egide (M) 89 St. Jérome GOA IBO

RURAL/RURALE		electoral district/circonscription	URBAN/URBAINE	
N°	page		N°	page
30 (c)	N° 2 of/de 5	certified / certifié signature(s)-enumerator(s) / signature(s)-recenseur(s)		N° of/de
polling division / section de vote			polling division / section de vote	

159680

F 303 PRELIMINARY LIST OF ELECTORS

ELECTIONS CANADA

LISTE PRÉLIMINAIRE DES ÉLECTEURS

8 5M-7-79

This list of qualified electors for the polling division number as set out below was prepared for use at the pending federal election from information obtained at the enumeration and has been certified by the signature(s) below as to completeness and correctness so far as is possible.

La présente constitue la liste des électeurs de la section de vote dont le numéro apparaît plus bas préparée en vue de l'élection fédérale en cours d'après les renseignements recueillis lors du recensement. Le(s) recenseur(s) y a(ont) apposé sa(leur) signature, affirmant que cette liste est aussi complète et exacte que possible.

N°			N°		
I25	Guay, Lise (F) 89 St. Jérome	GOA IBO	I56	Gagnon, Marlène (F) I0I2 rue Beaupré	GOA 4KO
I26	Guay, Carmella (F) 89 St. Jérome	GOA IBO	I57	Harvey, Jean-Raymond (M) I04 St. Jérome	GOA IBO
I27	Guay, Antoine (M) I64 St. Jérome	GOA IBO	I58	Harvey, Florence (F) I04 St. Jérome	GOA IBO
I28	Guay, Monique (F) I64 St. Jérome	GOA IBO	I59	Isabel, Marius (M) 68 St. Jérome	GOA IBO
I29	Girard, Edouard (M) 80 St. Jérome	GOAIBO	I60	Lavoie, Marc (M) 23 Cap- Martin	GOA 4KO
I30	Girard, Hugette (F) 80 St. Jérome	GOA IBO	I6I	Lavoie, Pauline (F) 23 Cap-Martin	GOA 4KO
I3I	Girard, Stéphane (M) 80 St. Jérome	GOA IBO	I62	Lecler, Danielle (F) 4 Rg. St. Georges	GOA 4KO
I32	Girard, Sylvie (F) 80 St. Jérome	GOA IBO	I63	Lavoie, Clermont (M) rue Bouchard	GOA 4KO
I33	Gilbert, Suzanne (F) 73 St. Jérome	GOA IBO	I64	Lavoie, Yves (M) I7I St. Jérome	GOA IBO
I34	Guay, Lionel (M) St. Jérome	GOA IBO	I65	Lavoie, Paule (F) I7I St. Jérome	GOA IBO
I35	Guay, Lucie (F) St. Jérome	GOA IBO	I66	Lavoie, Henri (M) St. Jérome	GOA IBO
I36	Gagnon, Martial (M) 57 St. Jérome	GOA IBO	I67	Lavoie, Line (F) St. Jérome	GOA IBO
I37	Gagnon, Rita (F) 57 St. Jérome	GOA IBO	I68	Lavoie, Alfred (M) I66 St. Jérome	GOA IBO
I38	Gravel, Osina (F) 63 St. Jérome	GOA IBO	I69	Lavoie, Lucia (F) I66 ST. Jérome	GOA IBO
I39	Girard, René (M) 64 St. Jérome	GOA IBO	I70	Lavoie, Marcel (M) I62 St. Jérome	GOA IBO
I40	Girard, Jeann-Yda (F) 64 St. Jérome	GOA IBO	I7I	Lavoie, Florence (F) I62 St. Jérome	GOA IBO
I4I	Girard, Lévis (M) 64 St. Jérome	GOA IBO	I72	Lavoie, Martine (F) St. Jérome	GOA IBO
I42	Girard, Roberto (M) 64 St. Jérome	GOA IBO	I73	Lavoie, Simone (F) I52 St. Jérome	GOA IBO
I43	Guay, Sylvain (M) 44 St. Jérome	GOA IBO	I74	Lavoie, Germain (M) I24 St. Jérome	GOA IBO
I44	Guay, Marise (F) 44 St. Jérome	GOA IBO	I75	Lajoie, Maurice (M) St. Jérome	GOA IBO
I45	Guay, Jean-Louis (M) 46 St. Jérome	GOA IBO	I76	Lajoie, Viateur (M) 58 St. Jérome	GOA IBO
I46	Guay, Yolande (F) 46 St. Jérome	GOA IBO	I77	Lavoie, Linda (F) 6I St. Jérome	GOA IBO
I47	Girard, Denise (F) 30 St. Jérome	GOA IBO	I78	Lajoie, Rosianne (F) 52 St. Jérome	GOA IBO
I48	Gagnon, Gérard (M) rue St. Paul	GOA 4KO	I79	Lajoie, Jean-Paul (M) 48 St. Jérome	GOA IBO
I49	Gagnon, Mme Joseph (F) 963 rue Beaupré	GOA 4KO	I80	Lajoie, Lauréna (F) 42 St. Jérome	GOA IBO
I50	Gagnon, Jocelyne (F) 959 rue Beaupré	GOA 4KO	I8I	Lajoie, Roméo (M) 42 St. Jérome	GOA IBO
I5I	Gagnon, Antonio (M) 764 rue Beaupré	GOA 4KO	I82	Lajoie, Donald (M) 42 St. Jérome	GOA IBO
I52	Gagnon, Lisette (F) 764 rue Beupré	GOA 4KO	I83	Lavoie, Arthur (M) 253 St. Paul	GOA 4KO
I53	Gagnon, Nathalie (F) 764 rue Beaupré	GOA 4KO	I84	Lavoie, Jeannot (M) 983 rue Beaupré	GOA 4KO
I54	Gagnon, Marthe (F) I0I2 rue Beaupré	GOA 4KO	I85	Lavoie, Pierrette (F) 983 rue Beaupré	GOA 4KO
I55	Gagnon, Michelle (F) I0I2 rue Beaupré	GOA 4KO	I86	Larouche, Rosario (M) 942 rue Beaupré	GOA 4KO

RURAL/RURALE			electoral district/circonscription	URBAN/URBAINE	
N°	page			N°	page
30 CO	N° 3	of/de 5	certified / certifié		N° of/de
polling division / section de vote			signature(s)-enumerator(s) / signature(s)-recenseur(s)	polling division / section de vote	

F 303 PRELIMINARY LIST OF ELECTORS

85M-7 79

ELECTIONS CANADA

159681

LISTE PRÉLIMINAIRE DES ÉLECTEURS

This list of qualified electors for the polling division number as set out below was prepared for use at the pending federal election from information obtained at the enumeration and has been certified by the signature(s) below as to completeness and correctness so far as is possible.

La présente constitue la liste des électeurs de la section de vote dont le numéro apparaît plus bas préparée en vue de l'élection fédérale en cours d'après les renseignements recueillis lors du recensement. Le(s) recenseur(s) y a(ont) apposé sa(leur) signature, affirmant que cette liste est aussi complète et exacte que possible.

N°		N°	
I87	Larouche, Madeleine (F) 942 rue Beaupré GOA 4KO	2I8	Simard, Joachim (M) rue Bouchard GOA 4KO
I88	Lapointe, Benoit (M) 267 rue St. Paul GOA 4KO	2I9	Simard, Francine (F) rue Bouchard GOA 4KO
I89	Lapointe, Carmen (F) 267 rue St. Paul GOA 4KO	220	Simard, Roland (M) I52 St. Jérome GOA IBO
I90	Lajoie, Joseph (M) 262 rue St. Paul GOA 4KO	22I	Simard, Daniel (M) I50 St. Jérome GOA IBO
I9I	Lajoie, Rachelle (F) 262 rue St. Paul GOA 4KO	222	Simard, Line (F) I50 St. Jérome GOA IBO
I92	Latour, Michelle (F) 28I rue St. Paul GOA 4KO	223	Simard, Louis-Nil (M) I00 St. Jérome GOA IBO
I93	Lizotte, Rosaire (M) rue Bouchard GOA 4KO	224	Simard, Noëlla (F) I00 St. Jérome GOA IBO
I94	Néron, Léopold (M) 24I St. Paul GOA 4KO	225	Simard, Guylaine (F) I00 St. Jérome GOA IBO
I95	Néron, Estelle (F) 24I St. Paul GOA 4KO	226	Simard, Régean (M) I00 St. Jérome GOA IBO
I96	Néron, Raymond (M) 24I St. Paul GOA 4KO	227	Simard, Francine (F) I00 St. Jérome GOA IBO
I97	Néron, Mario (M) 24I St. Paul GOA 4KO	228	Simard, Lise (F) I00 St. Jérome GOA IBO
I98	Paradis, Arthur (M) 209 St. Paul GOA 4KO	229	Simard, Gonzague (M) 90 St. Jérome GOA IBO
I99	Paradis, Germaine (F) 209 rue St. Paul GOA 4KO	230	Simard, Mariette (F) 90 St. Jérome GOA IBO
200	Poulin, Renée (F) 2I0 rue St. Paul GOA 4KO	23I	Simard, Alain (M) 90 St. Jérome GOA IBO
20I	Potvin, Louiselle (F) rue St. Paul GOA 4KO	232	Simard, Gilles (M) 90 St. Jérome GOA IBO
202	Pilote, Normand (M) I0I5 rue St. Paul GOA4KO	233	St-Pierre, Mario (M) 237 rue St.Paul GOA 4KO
203	Pilote, Pascale (F) I0I5 rue St. Paul GOA 4KO	234	Simard, Christine (F) 237 rue St. Paul GOA 4KO
204	Simard, Marcel (M) I2 Cap-Martin GOA 4KO	235	Simard, Léon (M) 944 rue Beaupré GOA 4KO
205	Simard, Rose-Aimé (F) I2 Cap -Martin GOA 4KO	236	Simard, Lucie (F) 944 rue Beaupré GOA 4KO
206	Simard, Rémi (M) I2 Cap-Martin GOA 4KO	237	Simard, Marcel (M) 944 rue Beaupré GOA 4KO
207	Simard, Dany (M) I2 Cap-Martin GOA 4KO	238	Simard, Linda (F) 944 rue Beaupré GOA 4KO
208	Simard, Roland (M) Cap-Martin GOA 4KO	239	Simard, Doris (F) 944 rue Beaupré GOA 4KO
209	Sheehy, Charles-Henri (M) 206 rue St. Paul GOA 4KO	240	Simard, Zémilda (M) 253 rue St. Paul GOA 4KO
2I0	Sheehy, Cécile (F) 206 rue St. Paul GOA 4KO	24I	Simard, Gaétanne (F) 253 rue St. Paul GOA 4KO
2II	Sheehy, Marcel (M) 206 rue St. Paul GOA 4KO	242	Simard, Réal (M) 253 rue St. Paul GOA 4KO
2I2	Sheehy, Jean-Louis (M) 206 rue St. Paul GOA 4KO	243	Simard, Claude (M) 253 rue St. Paul GOA 4KO
2I3	Sheehy, Marc (M) 206 rue St. Paul GOA4KO	244	Simard, Clément (M) 253 rue St. Paul GOA 4KO
2I4	Sheehy, Diane (F) 206 rue St. Paul GOA 4KO	245	Simard, Ghislain (M) 3I Rg. ST Jérome GOAIBO
2I5	Simard, Guy (M) rue St. Paul GOA 4KO	246	Simard, Yvonne (F) 3I Rg. St. Jérome GOA IBO
2I6	Simard, André (M) Rue Bouchard GOA 4KO	247	Tremblay, Maurice (M) 72 Rg. St. Georges GOA 4KO
2I7	Sullivan, Sylvain (M) rue Bouchard GOA 4KO	248	Tremblay, Emilienne (F) 72 Rg. St. Georges GOA 4KO

RURAL/RURALE			electoral district/circonscription	URBAN/URBAINE		
N°	page			N°	page	
30(c)	N° 4	of/de 5	certified / certifié signature(s)-enumerator(s) / signature(s)-recenseur(s)		N°	of/de
polling division / section de vote				polling division / section de vote		

159682

F 303 PRELIMINARY LIST OF ELECTORS

85M-7-79

ELECTIONS CANADA

LISTE PRÉLIMINAIRE DES ÉLECTEURS

This list of qualified electors for the polling division number as set out below was prepared for use at the pending federal election from information obtained at the enumeration and has been certified by the signature(s) below as to completeness and correctness so far as is possible

La présente constitue la liste des électeurs de la section de vote dont le numéro apparaît plus bas préparée en vue de l'élection fédérale en cours d'après les renseignements recueillis lors du recensement. Le(s) recenseur(s) y a(ont) apposé sa(leur) signature, affirmant que cette liste est aussi complète et exacte que possible.

N°		N°
249	Tremblay, Harris (M) 45 Rg. St. Georges GOA 4KO	
250	Tremblay, Madeleine (F) 45 Rg. St. Georges GOA 4KO	
251	Tremblay, Denise (F) 9 Cap-Martin GOA 4KO	
252	Tremblay, Antoinette (F) 89 Rg. St. Georges GOA 4KO	
253	Tremblay, Clémence (F) 72 Rg. St. Georges GOA 4KO	
254	Tremblay, Roger (M) 6 Rg. St. Georges GOA 4KO	
255	Thibeault, Micheline (F) rue Bouchard GOA 4KO	
256	Tremblay, Henri (M) I72 St. Jérome GOA IBO	
257	Tremblay, Diane (F) I72 St. Jérome GOA IBO	
258	Tremblay, Suzanne (F) I62 St. Jérome GOA IAO	
259	Tremblay, Laurette (F) I08 St. Jérome GOA IBO	
260	Tremblay, Gilles (M) I08 St. Jérome GOA IBO	
261	Tremblay, Nicolas (M) I08 St. Jérome GOA IBO	
262	Tremblay, Françoise (F) I08 St. Jérome GOA IBO	
263	Tremblay, Léonard (M) 38 St. Jérome GOA IBO	
264	Tremblay, Ange-Aimé (F) 38 St. Jérome GOA IBO	
265	Tremblay, Cyril (M) 38 St. Jérome GOA IBO	
266	Tremblay, Jean-Claude (M) 38 St. Jérome GOA IBO	
267	Tremblay, Joseph (Michaud) (M) St. Jérome GOA IBO	
268	Tremblay, Sylvain (M) 28I rue St. Paul GOA 4KO	
269	Tremblay, Paul-Armand (M) 89 Rg. St. Georges GOA 4KO	
270	Tremblay, Françoise (F) rue Bouchard GOA 4KO	
271	Tremblay, Robert (M) 965 rue Beaupré GOA 4KO	
272	Tremblay, Emile (M) 962 rue Beaupré GOA 4KO	
273	Tremblay, Gertrude (F) 962 rue Beaupré GOA 4KO	
274	Tremblay, Gaston (M) 962 rue Beaupré GOA 4KO	
275	Tremblay, Ginette (F) 962 rue Beaupré GOA 4KO	
276	Tremblay, Martine (F) 962 rue Beaupré GOA 4KO	
277	Tremblay, Robert (M) 89 Rg. St. Georges GOA 4KO	

RURAL/RURALE

N° 30 (c) page N° 3 of/de 3

polling division section de vote

electoral district/circonscription

CHARLEVOIX

certified/certifié signature(s)-enumerator(s)/signature(s)-recenseur(s)

Pierre Gagné

URBAN/URBAINE

N° page N° of/de

polling division section de vote

159683

F 303 **PRELIMINARY LIST OF ELECTORS**

8.5M-7-79

ELECTIONS CANADA

LISTE PRÉLIMINAIRE DES ÉLECTEURS

This list of qualified electors for the polling division number as set out below was prepared for use at the pending federal election from information obtained at the enumeration and has been certified by the signature(s) below as to completeness and correctness so far as is possible.

La présente constitue la liste des électeurs de la section de vote dont le numéro apparaît plus bas préparée en vue de l'élection fédérale en cours d'après les renseignements recueillis lors du recensement. Le(s) recenseur(s) y a(ont) apposé sa(leur) signature, affirmant que cette liste est aussi complète et exacte que possible.

N°	
1	Allard Denise F 1055 St-Edouard GOA 4KO
2	Boily Fernand M 1095 Champlain GOA 4KO
3	Bouchard Justin M 1089 Champlain GOA 4KO
4	Bouchard Jérome M 1089 Champlain GOA 4KO
5	Bouchard Jean-Louis M 1020 St-Edouard GOA 4KO
6	Bouchard Rita F 944 St-Edouard GOA 4KO
7	Bouchard Eric M 944 St-Edouard GOA 4KO
8	Bouchard Charles-Edouard M 916 St-Edouard GOA 4KO
9	Bouchard Lucianna F 916 St-Edouard GOA 4KO
10	Bouchard Bernard M 916 St-Edouard GOA 4KO
11	Bradet André M 5 Rang St-François GOA 4KO
12	Bradet Line F 5 Rang St-François GOA 4KO
13	Bouchard Géraldine F 886 St-Edouard GOA 4KO
14	Bouchard Irenée M 886 St-Edouard GOA 4KO
15	Bouchard Jean-Rock M 876 St-Edouard GOA 4KO
16	Bouchard Pauline F 876 St-Edouard GOA 4KO
17	Bouchard Joachim M 828 St-Edouard GOA 4KO
18	Bouchard Denise F 828 St-Edouard GOA 4KO
19	Bouchard Denis M 828 St-Edouard GOA 4KO
20	Bradet Patrice M 865 St-Edouard GOA 4KO
21	Bradet Cécille F 865 St-Edouard GOA 4KO
22	Bradet Caroline F 865 St-Edouard GOA 4KO
23	Bradet Danielle F 865 St-Edouard GOA 4KO
24	Bradet Andréa F 865 St-Edouard GOA 4KO
25	Bouchard René M 873 St-Edouard GOA 4KO
26	Bouchard Yvette F 873 St-Edouard GOA 4KO
27	Bouchard Engelbert M 1194 Champlain GOA 4KO
28	Bouchard Johanne F 1194 Champlain GOA 4KO
29	Bradet Rosanna F 1186 Champlain GOA 4KO
30	Bradet Rose Hélène F 1186 Champlain GOA 4KO
31	Bouchard Henri-Paul M 1142 Champlain GOA 4KO
32	Bouchard Rachelle F 1142 Champlain GOA 4KO
33	Bouchard Marcel M 1134 Champlain GOA 4KO
34	Bouchard Ginette F 1134 Champlain GOA 4KO
35	Bouchard Zémilda M 1112 Champlain GOA 4KO
36	Bouchard Alexina F 1112 Champlain GOA 4KO
37	Bouchard Réal M 1112 Champlain GOA 4KO
38	Bouchard Léonard M 1110 Champlain GOA 4KO
39	Bouchard Louise F 1110 Champlain GOA 4KO
40	Bouchard Théophile M 1102 Champlain GOA 4KO
41	Bouchard Angèle F 1102 Champlain GOA 4KO
42	Bouchard Marcel(Noel) M 1145 Champlain GOA 4KO
43	Bouchard Jeanne-Mance F 1145 Champlain GOA 4KO
44	Bouchard Angelo M 1092 Champlain GOA 4KO
45	Bouchard Juliette F 1092 Champlain GOA 4KO
46	Bouchard Gabriel M 1092 Champlain GOA 4KO
47	Bouchard Léger M 1119 Champlain GOA 4KO
48	Bouchard Guy M 1117 Champlain GOA 4KO
49	Bouchard Monique F 1117 Champlain GOA 4KO
50	Bouchard Antonio M 1086 Champlain GOA 4KO
51	Bouchard Estelle F 1086 Champlain GOA 4KO
52	Bouliane Jean-Guy M 875 St-Edouard GOA 4KO
53	Bouliane Claudette F 875 St-Edouard GOA 4KO
54	Boily Marie F 895 St-Edouard GOA 4KO
55	Bradet Ovila M 927 St-Edouard GOA 4KO
56	Bradet Clara F 927 St-Edouard GOA 4KO
57	Bradet Daniel M 928 St-Edouard GOA 4KO
58	Bradet Monique F 928 St-Edouard GOA 4KO
59	Bouchard Adrien M 939 St-Edouard GOA 4KO
60	Bouchard Elise F 939 St-Edouard GOA 4KO
61	Bouchard Christine F 939 St-Edouard GOA 4KO
62	Bouchard Dominique M 939 St-Edouard GOA 4KO

RURAL/RURALE			electoral district/circonscription	URBAN/URBAINE	
N°	page		CHARLEVOIX	N°	page
31(R)	N° 1	of/de 6	certified / certifié signature(s)-enumerator(s) / signature(s)-recenseur(s) Elliette Fortin		N° of/de
polling division / section de vote				polling division / section de vote	

159684

F 303 **PRELIMINARY LIST OF ELECTORS**

8 5M-7-79

ELECTIONS CANADA

LISTE PRÉLIMINAIRE DES ÉLECTEURS

This list of qualified electors for the polling division number as set out below was prepared for use at the pending federal election from information obtained at the enumeration and has been certified by the signature(s) below as to completeness and correctness so far as is possible.

La présente constitue la liste des électeurs de la section de vote dont le numéro apparaît plus bas préparée en vue de l'élection fédérale en cours d'après les renseignements recueillis lors du recensement. Le(s) recenseur(s) y a(ont) apposé sa(leur) signature, affirmant que cette liste est aussi complète et exacte que possible.

N°	
63	Bouchard Thérèse F 977 St-Edouard GOA 4KO
64	Bouchard Serge M 977 St-Edouard GOA 4KO
65	Bouchard Solange F 977 St-Edouard GOA 4KO
66	Bouchard Lucien M 1045 St-Edouard GOA 4KO
67	Bouchard Laurette F 1045 St-Edouard GOA 4KO
68	Bouchard Sara F 1045 St-Edouard GOA 4KO
69	Bellavance Jean-Marc M 1118 2e St-Edouard GOA 4KO
70	Bellavance Marjolaine F 1118 2e St-Edouard GOA 4KO
71	Bouliane Simon M 1118 St-Edouard GOA 4KO
72	Boudreault Joseph M 1125 St-Edouard GOA 4KO
73	Boily André M 1095 Champlain GOA 4KO
74	Bouchard Simon-Laurier M 1200 St-Edouard GOA 4KO
75	Bouchard Charlotte F 1200 St-Edouard GOA 4KO
76	Boudreault Paul M 1202 St-Edouard GOA 4KO
77	Bouchard Paul-Henri M 1208 St-Edouard GOA 4KO
78	Bouchard Lauraine F 1208 St-Edouard GOA 4KO
79	Bouchard Marie-Claude F 1208 St-Edouard GOA 4KO
80	Bouchard Robin F Rang St-François GOA 4KO
81	Boivin Réginal M 11 Rang St-François GOA 4KO
82	Boivin Eulalie F 11 Rang St-François GOA 4KO
83	Boivin Achille M 61 Rang St-François GOA 4KO
84	Boivin Léonat F 61 Rang St-François GOA 4KO
85	Boivin Roger M 61 Rang St-François GOA 4KO
86	Boily Richard M 31 Rang St-François GOA 4KO
87	Boily Camille F 31 Rang St-François GOA 4KO
88	Boily Albert M 15 Rang St-François GOA 4KO
89	Boily Gisèle F 15 Rang St-François GOA 4KO
90	Boily Rémi M 15 Rang St-François GOA 4KO
91	Boily Hugues M 31 Rang St-François GOA 4KO
92	Boily Marie-Josée F 31 Rang St-François GOA 4KO
93	Boily Maxime M 31 Rang St-François GOA 4KO
94	Boily Renel M 28 Rang St-François GOA 4KO
95	Boily Carmelle F 28 Rang St-François GOA 4KO
96	Boily Yvanha F 26 Rang St-François
97	Domaine André M 1164 Champlain GOA 4KO
98	Domaine Eliette F 1164 Champlain GOA 4KO
99	Domaine Alain M 1164 Champlain GOA 4KO
100	Domaine Johanne F 1164 Champlain GOA 4KO
101	Domaine Sylvie F 1164 Champlain GOA 4KO
102	Duchesne Rose F 1120 Champlain GOA 4KO
103	Duchesne Robin M 1120 Champlain GOA 4KO
104	Duchesne Gérard M 930 St-Edouard GOA 4KO
105	Duchesne Gaston M 930 St-Edouard GOA 4KO
106	Duchesne Diane F 932 St-Edouard GOA 4KO
107	Desgagné Clémence F 910 St-Edouard GOA 4KO
108	Desgagné Léonce M 910 St-Edouard GOA 4KO
109	Daigle Michel M 942 St-Edouard GOA 4KO
110	Duclos Jean-Louis M 898 St-Edouard GOA 4KO
111	Duclos Marina F 898 St-Edouard GOA 4KO
112	Duchesne Yvon M 848 St-Edouard GOA 4KO
113	Duchesne Laurence F 848 St-Edouard GOA 4KO
114	Duchesne Joseph M 1202 St-Edouard GOA 4KO
115	Fortin Thérèse F 1204 Champlain GOA 4KO
116	Fortin Guy-Norbert M 1180 Champlain GOA 4KO
117	Fortin Martine F 1180 Champlain GOA 4KO
118	Fortin Léo M 1128 Champlain GOA 4KO
119	Fortin Fernande F 1128 Champlain GOA 4KO
120	Fortin Martial M 1128 Champlain GOA 4KO
121	Fortin Jean-Louis M 1128 Champlain GOA 4KO
122	Fortin Léonard M 1109 Champlain GOA 4KO
123	Fortin Honoria F 1109 Champlain GOA 4KO
124	Fortin Donald M 1109 Champlain GOA 4KO

RURAL/RURALE			electoral district/circonscription	URBAN/URBAINE	
N°	page		CHARLEVOIX	N°	page
31(R)	N° 2	of/de 6	certified. signature(s)-enumerator(s) / signature(s)-recenseur(s) certifié Eliette Tortin		N° of/de
polling division section de vote				polling division section de vote	

159685

F 303 **PRELIMINARY LIST OF ELECTORS**

ELECTIONS CANADA

LISTE PRÉLIMINAIRE DES ÉLECTEURS

85M-7-79

This list of qualified electors for the polling division number as set out below was prepared for use at the pending federal election from information obtained at the enumeration and has been certified by the signature(s) below as to completeness and correctness so far as is possible.

La présente constitue la liste des électeurs de la section de vote dont le numéro apparaît plus bas préparée en vue de l'élection fédérale en cours d'après les renseignements recueillis lors du recensement. Le(s) recenseur(s) y a(ont) apposé sa(leur) signature, affirmant que cette liste est aussi complète et exacte que possible.

N°		N°	
125	Fortin Marjolaine F 1109 Champlain GOA 4KO	156	Fortin Danielle F 975 St-Edouard GOA 4KO
126	Fortin Lévis M 1109 Champlain GOA 4KO	157	Fortin Emile M 1103 St-Edouard GOA 4KO
127	Fortin Zulma F 1082 Champlain GOA 4KO	158	Fortin Denise F 1103 St-Edouard GOA 4KO
128	Fortin Vincent M 1082 Champlain GOA 4KO	159	Fortin Lauraine F 1053 St-Edouard GOA 4KO
129	Fortin Evelyne F 1082 Champlain GOA 4KO	160	Fortin Lucien M 7 Rang St-François GOA 4KO
130	Fortin Jean-Roger M 1082 Champlain GOA 4KO	161	Fortin Marcelle F 7 Rang St-François GOA 4KO
131	Fortin Daniel M 1082 Champlain GOA 4KO	162	Fortin Normand M 7 Rang St-François GOA 4KO
132	Fortin Rénald M 1026 St-Edouard GOA 4KO	163	Fortin Richard M 107 Rang St-François GOA 4KO
133	Fortin Lucienne F 1026 St-Edouard GOA 4KO	164	Fortin Léo-Gabriel M 121 Rang St-François GOA 4KO
134	Fortin Martin M 1026 St-Edouard GOA 4KO	165	Fortin Marcelline F 121 Rang St-François GOA 4KO
135	Fortin Annette F 936 St-Edouard GOA 4KO	166	Fortin Dominique M 121 Rang St-François GOA 4KO
136	Fortin Louis-Georges M 936 St-Edouard GOA 4KO	167	Fortin André M 1 Des Grands Jardins GOA 4KO
137	Fortin Adrienne F 918 St-Edouard GOA 4KO	168	Fortin Suzanne F 1 Des Grands Jardins GOA 4KO
138	Fortin Alpheda F 856 St-Edouard GOA 4KO	169	Fortin Pierre-Paul 91 Rang St-François GOA 4KO
139	Fortin Laurent M 842 St-Edouard GOA 4KO	170	Gagnon Théotyme M 1132 Champlain GOA 4KO
140	Fortin Annonciade F 842 St-Edouard GOA 4KO	171	Gagnon Régina F 1132 Champlain GOA 4KO
141	Fortin Gérald M 842 St-Edouard GOA 4KO	172	Gagnon Denis M 1132 Champlain GOA 4KO
142	Fortin Eudore M 841 St-Edouard GOA 4KO	173	Gagnon Jean M 871 St-Edouard GOA 4KO
143	Fortin Gemma F 841 St-Edouard GOA 4KO	174	Gagnon Martine F 871 St-Edouard GOA 4KO
144	Fortin Eric M 841 St-Edouard GOA 4KO	175	Girard François M 1183 Champlain GOA 4KO
145	Fortin Albert M 871 St-Edouard GOA 4KO	176	Girard Lisette F 1183 Champlain GOA 4KO
146	Fortin Lucie F 871 St-Edouard GOA 4KO	177	Girard Alphonse M 1070 St-Edouard GOA 4KO
147	Fortin Blandine F 869 St-Edouard GOA 4KO	178	Girard Urbain M 1070 St-Edouard GOA 4KO
148	Fortin Claude M 869 St-Edouard GOA 4KO	179	Girard Charlotte F 1070 St-Edouard GOA 4KO
149	Fortin Clément M 949 St-Edouard GOA 4KO	180	Girard Jean-Alphonse M 1080 St-Edouard GOA 4KO
150	Fortin Janine F 949 St-Edouard GOA 4KO	181	Girard Robert M 1080 St-Edouard GOA 4KO
151	Fortin André M 949 St-Edouard GOA 4KO	182	Girard Antonio M 1060 St-Edouard GOA 4KO
152	Fortin Guy M 949 St-Edouard GOA 4KO	183	Girard Yvonne F 1060 St-Edouard GOA 4KO
153	Fortin Rosaire M 955 St-Edouard GOA 4KO	184	Gravel Laurette F 1044 St-Edouard GOA 4KO
154	Fortin Monique F 955 St-Edouard GOA 4KO	185	Gravel Harold M 1044 St-Edouard GOA 4KO
155	Fortin Dominique M 975 St-Edouard GOA 4KO	186	Gaudreault Jean-Marie M 1038 St-Edouard GOA 4KO

RURAL/RURALE			electoral district/circonscription	URBAN/URBAINE	
N°	page		CHARLEVOIX	N°	page
31(R)	N° 3	of/de 6	certified / certifié signature(s)-enumerator(s) / signature(s)-recenseur(s)		N° of/de
polling division / section de vote			Eliette Fortin	polling division / section de vote	

F 303 **PRELIMINARY LIST OF ELECTORS**

85M-7-79

ELECTIONS CANADA

159686

LISTE PRÉLIMINAIRE DES ÉLECTEURS

This list of qualified electors for the polling division number as set out below was prepared for use at the pending federal election from information obtained at the enumeration and has been certified by the signature(s) below as to completeness and correctness so far as is possible.

La présente constitue la liste des électeurs de la section de vote dont le numéro apparaît plus bas préparée en vue de l'élection fédérale en cours d'après les renseignements recueillis lors du recensement. Le(s) recenseur(s) y a(ont) apposé sa(leur) signature, affirmant que cette liste est aussi complète et exacte que possible.

N°		N°	
187	Gaudreault Elisabeth F 1036 St-Edouard GOA 4KO	218	Gaudreault Roger M 1129 St-Edouard GOA 4KO
188	Gaudreault Sonia F 1038 St-Edouard GOA 4KO	219	Gaudreault Rachelle F 1129 St-Edouard GOA 4KO
189	Gauthier Lucien M 1010 St-Edouard GOA 4KO	220	Gagnon Claude M 1083 St-Edouard GOA 4KO
190	Gauthier Paula F 1010 St-Edouard GOA 4KO	221	Girard Georges M 1055 St-Edouard GOA 4KO
191	Gauthier Luc M 1010 St-Edouard GOA 4KO	222	Gilbert Atanasse M à côté de 1053 St-Edouard GOA 4KO
192	Gauthier Eric M 1010 St-Edouard GOA 4KO	223	Girard Roméo M 1322 St-Edouard GOA 4KO
193	Gauthier Marius M 1010 St-Edouard GOA 4KO	224	Girard Laurette F 1322 St-Edouard GOA 4KO
194	Gauthier Judes M 1010 St-Edouard GOA 4KO	225	Girard Marc-André M 1322 St-Edouard GOA 4KO
195	Girard Gerard M 952 St-Edouard GOA 4KO	226	Girard Benjamin M 1329 St-Edouard GOA 4KO
196	Girard Eugénie F 952 St-Edouard GOA 4KO	227	Girard Marie F 1329 St-Edouard GOA 4KO
197	Gauthier Steve M 886 St-Edouard GOA 4KO	228	Girard Jean-Marc M 1329 St-Edouard GOA 4KO
198	Girard Patrice M 870 St-Edouard GOA 4KO	229	Garant Monique F 23 Rang St-François GOA 4KO
199	Gagné Edmond M 804 St-Edouard GOA 4KO	230	Gagné Léopold M 105 Rang St-François GOA 4KO
200	Gagné Jacqueline F 804 St-Edouard GOA 4KO	231	Gagné Marie-Louise F 105 Rang St-François GOA 4KO
201	Gagné Ghislain M 804 St-Edouard GOA 4KO	232	Gagné Louis M 105 Rang St-François GOA 4KO
202	Gagné Bertrand M 805 St-Edouard GOA 4KO	233	Harvey Lucienne F 827 St-Edouard GOA 4KO
203	Gagné Constance F 805 St-Edouard GOA 4KO	234	Harvey Laurette F 833 St-Edouard GOA 4KO
204	Gagné Jean-Pierre M 805 St-Edouard GOA 4KO	235	Harvey Henri M 1109 St-Edouard GOA 4KO
205	Girard Albert M 883 St-Edouard GOA 4KO	236	Harvey Lucienne F 1109 St-Edouard GOA 4KO
206	Girard Elisabeth F 883 St-Edouard GOA 4KO	237	Harvey Vincent M 1111 St-Edouard GOA 4KO
207	Gagné Julien M 909 St-Edouard GOA 4KO	238	Harvey Lise F 1111 St-Edouard GOA 4KO
208	Gagné Gaétane F 909 St-Edouard GOA 4KO	239	Houle Yvan M 82 Rang St-François GOA 4KO
209	Girard Ovila M 921 St-Edouard GOA 4KO	240	Laberge Emile M 1152 Champlain GOA 4KO
210	Girard Yvette F 921 St-Edouard GOA 4KO	241	Laberge Angella F 1152 Champlain GOA 4KO
211	Gravel Georges M 990 St-Edouard GOA 4KO	242	Laberge Chantal F 1152 Champlain GOA 4KO
212	Gravel Aurore F 990 St-Edouard GOA 4KO	243	Lavoie Normand M 1148 Champlain GOA 4KO
213	Girard Patrice(Theodore) M 1033 St-Edouard GOA 4KO	244	Lavoie Chantal F 1148 Champlain GOA 4KO
214	Girard Lucienne F 1033 St-Edouard GOA 4KO	245	Lavoie Camille M 855 St-Edouard GOA 4KO
215	Girard Simone F 1033 St-Edouard GOA 4KO	246	Lavoie Ginette F 855 St-Edouard GOA 4KO
216	Girard Suzanne F 1033 St-Edouard GOA 4KO	247	Lajoie Arthur M 1121 St-Edouard GOA 4KO
217	Gagné François M 985 St-Edouard GOA 4KO	248	Lajoie Delia F 1121 St-Edouard GOA 4KO

RURAL/RURALE		electoral district/circonscription	URBAN/URBAINE	
N°	page	CHARLEVOIX	N°	page
31(R)	N° 4 of/de 6	certified / certifié signature(s)-enumerator(s) / signature(s)-recenseur(s)		N° of/de
polling division / section de vote		Elisette Fortin	polling division / section de vote	

F 303 **PRELIMINARY LIST OF ELECTORS**

8 5M-7-79

159687

ELECTIONS CANADA

LISTE PRÉLIMINAIRE DES ÉLECTEURS

This list of qualified electors for the polling division number as set out below was prepared for use at the pending federal election from information obtained at the enumeration and has been certified by the signature(s) below as to completeness and correctness so far as is possible.

La présente constitue la liste des électeurs de la section de vote dont le numéro apparaît plus bas préparée en vue de l'élection fédérale en cours d'après les renseignements recueillis lors du recensement. Le(s) recenseur(s) y a(ont) apposé sa(leur) signature, affirmant que cette liste est aussi complète et exacte que possible.

N°		N°	
249	Lavoie Paul-Armand M 1142 St-Edouard GOA 4KO	280	Marier Jean-Guy M 1325 St-Edouard GOA 4KO
250	Lavoie Yvette F 1142 St-Edouard GOA 4KO	281	Marier Lucie F 1325 St-Edouard GOA 4KO
251	Lavoie Sara F 1142 St-Edouard GOA 4KO	282	Marier Joseph M 1331 St-Edouard GOA 4KO
252	Lavoie Daniel M 1142 St-Edouard GOA 4KO	283	Ouellet Sylvio M 1085 St-Edouard GOA 4KO
253	Lavoie Lison F 1142 St-Edouard GOA 4KO	284	Pilote Georgette F 950 St-Edouard GOA 4KO
254	Lajoie Paul-Aimé M 1121 St-Edouard GOA 4KO	285	Pressé Jean M 967 St-Edouard GOA 4KO
255	Labbé Victorien M 64 Rang St-François GOA 4KO	286	Pressé Antonia F 967 St-Edouard GOA 4KO
256	Labbé Raymonde F 64 Rang St-François GOA 4KO	287	Provost Rose-Aima F Rang St-François GOA 4KO
257	Labbé Julien M 64 Rang St-François GOA 4KO	288	Roy Fernand M 81 Rang St-François GOA 4KO
258	Léger Marie-Thérèse F 78 Rang St-François GOA 4KO	289	Simard Fernand M 1245 St-Edouard GOA 4KO
259	Legroulx Louise F 82 Rang St-François GOA 4KO	290	Simard Gertrude F 1245 St-Edouard GOA 4KO
260	Labonté Marielle F 1121 Champlain GOA 4KO	291	Simard Olivard M 3 Rang St-François GOA 4KO
261	Larouche Dominique M 954 St-Edouard GOA 4KO	292	Simard Hélène F 8 Rang St-François GOA 4KO
262	Larouche Linda F 954 St-Edouard GOA 4KO	293	Simard Julia F 1231 St-Edouard GOA 4KO
263	Lacourse Sylvie F 850 St-Edouard GOA 4KO	294	Simard Marc-André M Rang St-François GOA 4KO
264	Lambert Yvonne F 850 St-Edouard GOA 4KO	295	Simard Marthe F Rang St-François GOA 4KO
265	Lavoie Gaston M 861 St-Edouard GOA 4KO	296	Savard Guylaine F 1186 Champlain GOA 4KO
266	Lavoie Line F 861 St-Edouard GOA 4KO	297	Simard Maude F 1136 Champlain GOA 4KO
267	Lavoie Azilda F 887 St-Edouard GOA 4KO	298	Simard Roland M 1136 Champlain GOA 4KO
268	Lesvesque Jean-Yves M 983 St-Edouard GOA 4KO	299	Simard Nicole F 1136 Champlain GOA 4KO
269	Lesvesque Madeleine F 983 St-Edouard GOA 4KO	300	Simard Rosalba F 1097 Champlain GOA 4KO
270	Laliberté Denis M 1331 St-Edouard GOA 4KO	301	Simard Maria F 1070 St-Edouard GOA 4KO
271	Laliberté Thérèse F 1331 St-Edouard GOA 4KO	302	Simard Maxime M 1064 St-Edouard GOA 4KO
272	Marier Laurence F 1084 Champlain GOA 4KO	303	Simard Francine F 1064 St-Edouard GOA 4KO
273	Marcoux Alain M 822 St-Edouard GOA 4KO	304	Simard Edouard M 1050 St-Edouard GOA 4KO
274	Marcoux Micheline F 822 St-Edouard GOA 4KO	305	Simard Nicole F 1050 St-Edouard GOA 4KO
275	Maltais Christian M 835 St-Edouard GOA 4KO	306	Sheehy Edmourd M 1048 St-Edouard GOA 4KO
276	Maltais Brigitte F 835 St-Edouard GOA 4KO	307	Sheehy Diane F 1048 St-Edouard GOA 4KO
277	Marier Rosaire M 1134 St-Edouard GOA 4KO	308	Simard Eugène M 1020 St-Edouard GOA 4KO
278	Marier Béatrice F 1134 St-Edouard GOA 4KO	309	Simard Marie-Rose F 1020 St-Edouard GOA 4KO
279	Murray Rita F 1095 St-Edouard GOA 4KO	310	Simard Ginette F 1020 St-Edouard GOA 4KO

RURAL/RURALE		electoral district/circonscription	URBAN/URBAINE	
N°	page	CHARLEVOIX	N°	page
31(R)	N° 5 of/de 6	certified/certifié signature(s)-enumerator(s) / signature(s)-recenseur(s) Elisette Fortin		N° of/de
polling division section de vote				polling division section de vote

159688

F 303 **PRELIMINARY LIST OF ELECTORS**

8.5M-7-79

ELECTIONS CANADA

LISTE PRÉLIMINAIRE DES ÉLECTEURS

This list of qualified electors for the polling division number as set out below was prepared for use at the pending federal election from information obtained at the enumeration and has been certified by the signature(s) below as to completeness and correctness so far as is possible.

La présente constitue la liste des électeurs de la section de vote dont le numéro apparaît plus bas préparée en vue de l'élection fédérale en cours d'après les renseignements recueillis lors du recensement. Le(s) recenseur(s) y a(ont) apposé sa(leur) signature, affirmant que cette liste est aussi complète et exacte que possible.

N°	
311	Simard Marie-Louise F 900 St-Edouard GOA 4KO
312	Simard Jean-Paul M 820 St-Edouard GOA 4KO
313	Simard Claire F 820 St-Edouard GOA 4KO
314	Simard Marcelle F 813 St-Edouard GOA 4KO
315	Simard Michel M 813 St-Edouard GOA 4KO
316	Simard Claude M 891 St-Edouard GOA 4KO
317	Simard Doris F 891 St-Edouard GOA 4KO
318	Simard Olivard M 1118 St-Edouard GOA 4KO
319	Simard Gabrielle F 1118 St-Edouard GOA 4KO
320	Simard Juliette F 1075 St-Edouard GOA 4KO
321	Tremblay Annette F 1026 St-Edouard GOA 4KO
322	Tremblay Jean-Charles M 997 St-Edouard GOA 4KO
323	Tremblay Emélia F 997 St-Edouard GOA 4KO
324	Tremblay André M 950 St-Edouard GOA 4KO
325	Tremblay Joseph-Léopold M 862 St-Edouard GOA 4KO
326	Tremblay Paulette F 862 St-Edouard GOA 4KO
327	Tremblay Colette F 862 St-Edouard GOA 4KO
328	Tremblay Charles-Oscar M 814 St-Edouard GOA 4KO
329	Tremblay Gérard M 819 St-Edouard GOA 4KO
330	Tremblay Raymond M 819 St-Edouard GOA 4KO
331	Tremblay Lucini F 827 St-Edouard GOA 4KO
332	Truchon Roland M 847 St-Edouard GOA 4KO
333	Truchon Patricia F 847 St-Edouard GOA 4KO
334	Tremblay Raymond M 853 St-Edouard GOA 4KO
335	Tremblay Lucie F 853 St-Edouard GOA 4KO
336	Tremblay Johanne F 893 St-Edouard GOA 4KO
337	Tremblay Hélène F 903 St-Edouard GOA 4KO
338	Tremblay Pierrot M 903 St-Edouard GOA 4KO
339	Tremblay Andrée F 903 St-Edouard GOA 4KO
340	Tremblay Jean M 903 St-Edouard GOA 4KO
341	Tremblay Johanne F 1083 St-Edouard GOA 4KO
342	Tremblay Jacques M 1077 St-Edouard GOA 4KO
343	Tremblay André M 1079 St-Edouard GOA 4KO
344	Tremblay René M 1263 St-Edouard GOA 4KO
345	Tremblay Jeanne F 1263 St-Edouard GOA 4KO
346	Tremblay Levis M 1263 St-Edouard GOA 4KO
347	Tremblay Simon M 853 St-Edouard GOA 4KO
348	Tremblay Ghislain M 76 Rang St-François GOA 4KO
349	Tremblay Nicole F 76 Rang St-François GOA 4KO
350	Tremblay Maurice M 78 Rang St-François GOA 4KO
351	Tremblay Solomon M 115 Rang St-François GOA 4KO
352	Tremblay Marie-Berthe F 115 Rang St-François GOA 4KO
353	Venancio Gerard M 99 Rang St-François GOA 4KO
354	Fournier Gilles M 1165 Champlain GOA 4KO
355	Fournier Chantal F 1165 Champlain GOA 4KO

RURAL/RURALE			electoral district/circonscription	URBAN/URBAINE	
N°	page		CHARLEVOIX	N°	page
31(R)	N° 6	of/de 6	certified / certifié signature(s)-enumerator(s) / signature(s)-recenseur(s)		N° of/de
polling division / section de vote			Colette Gagnon	polling division / section de vote	

159689

F 303 — PRELIMINARY LIST OF ELECTORS

ELECTIONS CANADA

LISTE PRÉLIMINAIRE DES ÉLECTEURS

8 5M-7-79

This list of qualified electors for the polling division number as set out below was prepared for use at the pending federal election from information obtained at the enumeration and has been certified by the signature(s) below as to completeness and correctness so far as is possible.

La présente constitue la liste des électeurs de la section de vote dont le numéro apparaît plus bas préparée en vue de l'élection fédérale en cours d'après les renseignements recueillis lors du recensement. Le(s) recenseur(s) y a(ont) apposé sa(leur) signature, affirmant que cette liste est aussi complète et exacte que possible.

N°		N°	
1	Audet, Gérard (M) 321 St-Edouard St-Urbain G0A 4K0	32	Bouchard, Colette (F) 594 St-Edouard St-Urbain G0A 4K0
2	Audet, Alberta (F) 321 St-Edouard St-Urbain G0A 4K0	33	Bouchard, Lucien-Ulric (M) 601 St-Edouard St-Urbain G0A 4K0
3	Audet, Marc (M) 350 St-Edouard St-Urbain G0A 4K0	34	Bouchard, Anne-Marie L. (F) 601 St-Edouard St-Urbain G0A 4K0
4	Audet, Marcelle (F) 350 St-Edouard St-Urbain G0A 4K0	35	Bouchard, Robert (M) 365 St-Edouard St-Urbain G0A 4K0
5	Audet, Raymond (M) 355 St-Edouard St-Urbain G0A 4K0	36	Bouchard, France L. (F) 365 St-Edouard St-Urbain G0A 4K0
6	Audet, Danielle Chouinard (F) 355 St-Edouard St-Urbain G0A 4K0	37	Bouchard, Jean-Paul(M) 529 St-Edouard St-Urbain G0A 4K0
7	Bouchard, Maurice G (M) 481 St-Edouard St-Urbain G0A 4K0	38	Bouchard, Yvette (F) 529 St-Edouard St-Urbain G0A 4K0
8	Bouchard, Ida (F) 481 St-Edouard St-Urbain G0A 4K0	39	Bouchard, Yvon (M) 2 rue Tremblay St-Urbain G0A 4K0
9	Bouchard, (Patrick) Laurentia (F) 481 St-Edouard St-Urbain G0A 4K0	40	Bouchard, Evelyne B. (F) 2 Tremblay St-Urbain G0A 4K0
10	Bissonnette, André (M) 86 St-Edouard St-Urbain G0A 4K0	41	Bouchard, Paul-Emile (M) 685 St-Edouard St-Urbain G0A 4K0
11	Bissonnette, Jacinthe (F) 86 St-Edouard St-Urbain G0A 4K0	42	Bouchard, D. Anne-Marie (F) 685 St-Edouard St-Urbain G0A 4K0
12	Bradet, Amédée (M) 196 St-Edouard St-Urbain G0A 4K0	43	Bouchard, Jolin (M) 685 St-Edouard St-Urbain G0A 4K0
13	Bradet, Evariste (M) 196 St-Edouard St-Urbain G0A 4K0	44	Bouchard, G. Alida (F) 685 St-Edouard St-Urbain G0A 4K0
14	Bradet, A. Françoise (F) 196 St-Edouard St-Urbain G0A 4K0	45	Bouchard, Roméo (M) 682 St-Edouard St-Urbain G0A 4K0
15	Bouchard, Bruno (M) 308 St-Edouard St-Urbain G0A 4K0	46	Bouchard, Dolorès (F) 682 St-Edouard St-Urbain G0A 4K0
16	Bouchard, Rachel (F) 308 St-Edouard St-Urbain G0A 4K0	47	Bouchard, Guylaine (F) 603 St-Edouard St-Urbain G0A 4K0
17	Bouchard, A. Elisabeth (F) 594 St-Edouard St-Urbain G0A 4K0	48	Bouchard, Emile (M) 734 St-Edouard St-Urbain G0A 4K0
18	Bouchard, Eustache (M) 787 St-Edouard St-Urbain G0A 4K0	49	Bouchard, Claude (M) 726 St-Edouard St-Urbain G0A 4K0
19	Bouchard, Germaine (F) 787 St-Edouard St-Urbain G0A 4K0	50	Bouchard, S. Marie-Anna (F) 734 St-Edouard St-Urbain G0A 4K0
20	Bouchard, Hugues (M) 783 St-Edouard St-Urbain G0A 4K0	51	Bouchard, Thérèse (F) 726 St-Edouard St-Urbain G0A 4K0
21	Bouchard, Audette (F) 783 St-Edouard St-Urbain G0A 4K0	52	Croft, André (M) 73 St-Edouard St-Urbain G0A 4K0
22	Bouchard, Léon (M) 772 St-Edouard St-Urbain G0A 4K0	53	Croft, Denise (F) 73 St-Edouard St-Urbain G0A 4K0
23	Bouchard, Johanne (F) 772 St-Edouard St-Urbain G0A 4K0	54	Chouinard, Jean-Marc (M) 360 St-Edouard St-Urbain G0A 4K0
24	Bradet, Stanislas (M) 729 St-Edouard St-Urbain G0A 4K0	55	Chouinard, Jeanne (F) 360 St-Edouard St-Urbain G0A 4K0
25	Bradet, Simone (F) 729 St-Edouard St-Urbain G0A 4K0	56	Duchesne, Claude (M) 79 St-Edouard St-Urbain G0A 4K0
26	Bouchard, Jean-Louis (M) 384 St-Edouard St-Urbain G0A 4K0	57	Duchesne, Béatrice (F) 79 St-Edouard St-Urbain G0A 4K0
27	Bouchard, F.Gratia (F) 384 St-Edouard St-Urbain G0A 4K0	58	Dufour, Louis-Joseph (M) 83 St-Edouard St-Urbain G0A 4K0
28	Bouchard, Léopold (M) 585 St-Edouard St-Urbain G0A4K0	59	Dufour, Huguette (F) 83 St-Edouard St-Urbain G0A 4K0
29	Bouchard, Olivine (F) 585 St-Edouard St-Urbain G0A 4K0	60	Dufour, Sara (F) 83 St-Edouard St-Urbain G0A 4K0
30	Bouchard, Lorenzo (M) 585 St-Edouard St-Urbain G0A 4K0	61	Duchesne, Victor (M) 127 St-Edouard St-Urbain G0A 4K0
31	Bouchard, Pascal (M) 594 St-Edouard St-Urbain G0A 4K0	62	Duchesne, Fernande (F) 127 St-Edouard St-Urbain G0A 4K0

RURAL/RURALE

N° 32(R) page N° 1 of/de 2

polling division / section de vote

electoral district/circonscription: Charlevoix

certified / certifié — signature(s)-enumerator(s) / signature(s)-recenseur(s): Claire-Hélène Tortin

URBAN/URBAINE

N° 32(R) page N° 1 of/de 2

polling division / section de vote

F 303 **PRELIMINARY LIST OF ELECTORS**

ELECTIONS CANADA

159690

LISTE PRÉLIMINAIRE DES ÉLECTEURS

8 5M-7-79

This list of qualified electors for the polling division number as set out below was prepared for use at the pending federal election from information obtained at the enumeration and has been certified by the signature(s) below as to completeness and correctness so far as is possible.

La présente constitue la liste des électeurs de la section de vote dont le numéro apparaît plus bas préparée en vue de l'élection fédérale en cours d'après les renseignements recueillis lors du recensement. Le(s) recenseur(s) y a(ont) apposé sa(leur) signature, affirmant que cette liste est aussi complète et exacte que possible.

N°		N°	
63	Duchesne, Camille (M) 127 St-Edouard St-Urbain G0A 4K0	94	Fortin, Bibianne (F) 667 St-Edouard St-Urbain G0A 4K0
64	Duchesne, Linda (F) 127 St-Edouard St-Urbain G0A 4K0	95	Fortin, Azarias (M) 677 St-Edouard St-Urbain G0A 4K0
65	Duchesne, Mireille (F) 127 St-Edouard St-Urbain G0A 4K0	96	Fortin, François (M) 709 St-Edouard St-Urbain G0A 4K0
66	D'Anjou, Lionel (M) 310 St-Edouard St-Urbain G0A 4K0	97	Fortin, Geneviève T. (F) 709 St-Edouard St-Urbain G0A 4K0
67	D'Anjou, Lise (F) 310 St-Edouard St-Urbain G0A 4K0	98	Fortin, Georges (M) 629 St-Edouard St-Urbain G0A 4K0
68	Duchesne, Clément (M) 373 St-Edouard St-Urbain G0A 4K0	99	Fortin, Lise (F) 629 St-Edouard St-Urbain G0A 4K0
69	Duchesne, Gabrielle (F) 373 St-Edouard St-Urbain G0A 4K0	100	Fortin, Rosario (M) 474 St-Edouard St-Urbain G0A 4K0
70	Duchesne, Guy-Luc (M) 373 St-Edouard St-Urbain G0A 4K0	101	Fortin, Claire-Hélène (F) 474 St-Edouard St-Urbain G0A 4K0
71	Duchesne, Henri (M) 649 St-Edouard St-Urbain G0A 4K0	102	Fortin, Richard (M) 474 St-Edouard St-Urbain G0A 4K0
72	Duchesne, G. Jeanne-d'Arc (F) 649 St-Edouard St-Urbain G0A 4K0	103	Fortin, Angelo (M) 465 St-Edouard St-Urbain G0A 4K0
73	Duchesne, Nicole (F) 649 St-Edouard St-Urbain G0A 4K0	104	Fortin, Marthe (F) 465 St-Edouard St-Urbain G0A 4K0
74	Duchesne, Ghislain (M) 649 St-Edouard St-Urbain G0A 4K0	105	Fortin, Marie-Aimée (F) 468 St-Edouard St-Urbain G0A4K0
75	Fortin, George-Edouard (M) 375 St-Edouard St-Urbain G0A 4K0	106	Fortin, Lédine (F) 468 St-Edouard St-Urbain G0A 4K0
76	Fortin, Louis-Hébert (M) 375 St-Edouard St-Urbain G0A 4K0	107	Fortin, Jacques (M) 520 St-Edouard St-Urbain G0A 4K0
77	Fortin, France (F) 375 St-Edouard St-Urbain G0A 4K0	108	Fortin, Gaétane (F) 520 St-Edouard St-Urbain G0A 4K0
78	Fortin, Urbain (M) 681 St-Edouard St-Urbain G0A 4K0	109	Fortin, Marie-Desneiges (F) 520 St-Edouard St-Urbain G0A 4K0
79	Fortin, Esther (F) 681 St-Edouard St-Urbain G0A 4K0	110	Fortin, Marcel (M) 85 St-Edouard St-Urbain G0A 4K0
80	Fortin, Fridolin (M) 415 St-Edouard St-Urbain G0A 4K0	111	Fortin, Mic helle (F) 85 St-Edouard St-Urbain G0A 4K0
81	Fortin, Rollande (F) 415 St-Edouard St-Urbain G0A 4K0	112	Fortin, Jean-Paul (M) 138 St-Edouard St-Urbain G0A 4K0
82	Fortin, Camil (M) 417 St-Edouard St-Urbain G0A 4K0	113	Fortin, Gabrielle (F) 152 St-Edouard St-Urbain G0A 4K0
83	Fortin, Françoise B. (F) 417 St-Edouard St-Urbain G0A 4K0	114	Fortin, Jocelyn (M) 152 St-Edouard St-Urbain G0A 4K0
84	Fortin, Anna (F) 419 St-Edouard St-Urbain G0A 4K0	115	Fortin, Norman (M) 152 St-Edouard St-Urbain G0A 4K0
85	Fortin, Irénée-Marc (M) 421 St-Edouard St-Urbain G0A 4K0	116	Fortin, Christine (F) 152 St-Edouard St-Urbain G0A 4K0
86	Fortin, Jeanne-Mance (F) 421 St-Edouard St-Urbain G0A 4K0	117	Fortin, Robin (M) 152 St-Edouard St-Urbain G0A 4K0
87	Fortin, Lorenzo (M) 603 St-Edouard St-Urbain G0A 4K0	118	Fortin, Raymond (M) 170 St-Edouard St-Urbain G0A 4K0
88	Fortin, Laurent(M) 750 St-Edouard St-Urbain G0A 4K0	119	Fortin, Léonie (F) 170 St-Edouard St-Urbain G0A 4K0
89	Fortin, G. Fernande (F) 750 St-Edouard St-Urbain G0A 4K0	120	Fortin, T. Marguerite (F) 171 St-Edouard St-Urbain G0A 4K0
90	Fortin, Ghislain (M) 750 St-Edouard St-Urbain G0A 4K0	121	Fortin, Donald (M) 171 St-Edouard St-Urbain G0A 4K0
91	Fortin, Régis (M) 1 rue Tremblay St-Urbain G0A 4K0	122	Fortin, Ovide (M) 800 St-Edouard St-Urbain G0A 4K0
92	Fortin, L. Chantal (F) 1 Tremblay St-Urbain G0A 4K0	123	Fortin, Lucille (F) 800 St-Edouard St-Urbain G0A 4K0
93	Fortin, Maurice J. (M) 667 St-Edouard St-Urbain G0A 4K0	124	Fortin, Roberto (M) 800 St-Edouard St-Urbain G0A 4K0

RURAL/RURALE

N° 32 (R) page 2

polling division / section de vote

electoral district/circonscription: Charlevoix

certified / certifié

signature(s)-enumerator(s) / signature(s)-recenseur(s): Mme Claire-Hélène Fortin

URBAN/URBAINE

N° 32 (F) page N° of/de

polling division / section de vote

F 303 **PRELIMINARY LIST OF ELECTORS**

8 5M-7-79

ELECTIONS CANADA

159691

LISTE PRÉLIMINAIRE DES ÉLECTEURS

This list of qualified electors for the polling division number as set out below was prepared for use at the pending federal election from information obtained at the enumeration and has been certified by the signature(s) below as to completeness and correctness so far as is possible.

La présente constitue la liste des électeurs de la section de vote dont le numéro apparaît plus bas préparée en vue de l'élection fédérale en cours d'après les renseignements recueillis lors du recensement. Le(s) recenseur(s) y a(ont) apposé sa(leur) signature, affirmant que cette liste est aussi complète et exacte que possible.

N°		N°	
125	Fortin, Nathalie (F) 629 St-Edouard St-Urbain G0A 4K0	156	Gagné, Marcel (M) 717 St-Edouard St-Urbain G0A 4K0
126	Fortin, Gérard (M) 549 St-Edouard St-Urbain G0A 4K0	157	Gravel, Fridolin (M) 625 St-Edouard St-Urbain G0A 4K0
127	Fortin, S. Florida (F) 549 St-Edouard St-Urbain G0A 4K0	158	Gravel, Madeleine (F) 625 St-Edouard St-Urbain G0A 4K0
128	Fortin, Henri (M) 707 St-Edouard St-Urbain G0A 4K0	159	Gravel, Marlène (F) 625 St-Edouard St-Urbain G0A 4K0
129	Fortin, Rose-Aline (F) 707 St-Edouard St-Urbain G0A 4K0	160	Gravel, Chantal (F) 625 St-Edouard St-Urbain G0A 4K0
130	Fortin, Serge (M) 707 St-Edouard St-Urbain G0A 4K0	161	Gagnon, Marc (M) 775 St-Edouard St-Urbain G0A 4K0
131	Fortin, Linda (F) 707 St-Edouard St-Urbain G0A 4K0	162	Gagnon, S. Mariette (F) 775 St-Edouard St-Urbain G0A 4K0
132	Gravel F. Olivette (Yvette) (F) 490 St-Edouard St-Urbain G0A 4K0	163	Gilbert, Desanges (F) 775 St-Edouard St-Urbain G0A 4K0
133	GRavel, Guy (M) 480 St-Edouard St-Urbain G0A 4K0	164	Girard, Marcel (M) 778 St-Edouard St-Urbain G0A 4K0
134	Gravel, Sylvie (F) 480 St-Edouard St-Urbain G0A 4K0	165	Girard, Clairette (F) 778 St-Edouard St-Urbain G0A 4K0
135	Gravel, Ghislain (M) 455 St-Edouard St-Urbain G0A 4K0	166	Girard, Yvanno (M) 778 St-Edouard St-Urbain G0A 4K0
136	Gravel, Francine (F) 458 St-Edouard St-Urbain G0A 4K0	167	Girard, Hervé (M) 603 St-Edouard St-Urbain G0A 4K0
137	Girard, Cécilien (M) 534 St-Edouard St-Urbain G0A 4K0	168	Gagné, S. Michelle (F) 717 St-Edouard St-Urbain G0A 4K0
138	Girard, Paulette (F) 534 St-Edouard St-Urbain G0A 4K0	169	Girard, Marie (F) 603A St-Edouard St-Urbain G0A 4K0
139	Girard, Carolle (F) 75 St-Edouard St-Urbain G0A 4K0	170	Gilbert, Lorraine (F) 489 St-Edouard St-Urbain G0A 4K0
140	Girard, André (M) 75 St-Edouard St-Urbain G0A 4K0	171	Gilbert, Jacques (M) 489 St-Edouard St-Urbain G0A 4K0
141	Gilbert, Robert (M) 183 St-Edouard St-Urbain G0A 4K0	172	Gravel, Joseph Mme (F) 643 St-Edouard St-Urbain G0A 4K0
142	Gilbert, Pauline (F) 183 St-Edouard St-Urbain G0A 4K0	173	Girard, Joachim (M) 690 St-Edouard St-Urbain G0A 4K0
143	Gagnon, Jean-Claude (M) 200 St-Edouard St-Urbain G0A 4K0	174	Girard, Louise (F) 690 St-Edouard St-Urbain G0A 4K0
144	Gagnon, Gemma (F) 200 St-Edouard St-Urbain G0A 4K0	175	Gilbert, Yvan (M) 618 St-Edouard St-Urbain G0A 4K0
145	Girard, Marcel (Henri) (M) 306 St-Edouard St-Urbain G0A 4K0	176	Gilbert, Rose (F) 618 St-Edouard St-Urbain G0A 4K0
146	Girard, Francine (F) 306 St-Edouard St-Urbain G0A 4K0	177	Gilbert, Marjolaine (F) 618 St-Edouard St-Urbain G0A 4K0
147	Gilbert, Rosaire (M) 489 St-Edouard St-Urbain G0A 4K0	178	Gilbert, Martin (M)618 St-Edouard St-Urbain G0A 4K0
148	Girard, Joseph-Henri (M) 301 St-Edouard St-Urbain G0A 4K0	179	Gilbert, Sylvain (M) 618 St-Edouard St-Urbain G0A 4K0
149	Girard, Henriette (F) 301 St-Edouard St-Urbain G0A 4K0	180	Gilbert, Donald (M) 618 St-Edouard St-Urbain G0A 4K0
150	Girard, Anne-Marie (F) 301 St-Edouard St-Urbain G0A 4K0	181	Gilbert, Martine (F) 618 St-Edouard St-Urbain G0A 4K0
151	Girard, Paul (M) 304 St-Edouard St-Urbain G0A 4K0	182	Gravel, Rose (F) 643 St-Edouard St-Urbain G0A 4K0
152	Girard, Diane (F) 304 St-Edouard St-Urbain G0A 4K0	183	Harvey, Théophile (M) 620 St-Edouard St-Urbain G0A 4K0
153	Gilbert, André (M) 377 St-Edouard St-Urbain G0A 4K0	184	Harvey, Germaine (F) 620 St-Edouard St-Urbain G0A 4K0
154	Gilbert, Louisette (F) 377 St-Edouard St-Urbain, G0A 4K0	185	Larouche, Albert (M) 194 St-Edouard St-Urbain G0A 4K0
155	Gilbert, Line (F) 377 St-Edouard St-Urbain, G0A 4K0	186	Larouche T., Christiane (F) 194 St-Edouard St-Urbain G0A 4K0

RURAL/RURALE

N° 32 (R) page 3 4

polling division / section de vote

electoral district / circonscription: Charlevoix

certified / certifié — signature(s)-enumerator(s) / signature(s)-recenseur(s): Mme Claire-Hélène Gatejo

URBAN/URBAINE

N° 32 (R) page N° 2 of/de 2

polling division / section de vote

159692

F 303 **PRELIMINARY LIST OF ELECTORS**

8 5M-7-79

ELECTIONS CANADA

LISTE PRÉLIMINAIRE DES ÉLECTEURS

This list of qualified electors for the polling division number as set out below was prepared for use at the pending federal election from information obtained at the enumeration and has been certified by the signature(s) below as to completeness and correctness so far as is possible.

La présente constitue la liste des électeurs de la section de vote dont le numéro apparaît plus bas préparée en vue de l'élection fédérale en cours d'après les renseignements recueillis lors du recensement. Le(s) recenseur(s) y a(ont) apposé sa(leur) signature, affirmant que cette liste est aussi complète et exacte que possible.

N°	
187	Labbé, Sylvia (F) 489 St-Edouard St-Urbain G0A 4K0
188	Lachance, Richard (M) 283 St-Edouard St-Urbain G0A 4K0
189	Lachance, Diane (Bissonnette) (F) 283 St-Edouard St-Urbain G0A 4K0
190	Larouche, Marie (F) 603A St-Edouard St-Urbain G0A 4K0
191	Larouche, Jules-Aimé (M) 573 St-Edouard St-Urbain G0A 4K0
192	Larouche, Lucille (F) 573 St-Edouard St-Urbain G0A 4K0
193	Larouche, Gaspard, (M) 573 St-Edouard St-Urbain G0A 4K0
194	Larouche, Jean-Marie (M) 565 St-Edouard St-Urbain G0A 4K0
195	Larouche, Lucille T. (F) 565 St-Edouard St-Urbain G0A 4K0
196	Lavoie, Bernadette (F) 699 St-Edouard St-Urbain G0A 4K0
197	Lavoie, Aurèle (M) 671 St-Edouard St-Urbain G0A 4K0
198	Lavoie, Clara (F) 671 St-Edouard St-Urbain G0A 4K0
199	Lavoie, Pierre (M) 671 St-Edouard St-Urbain G0A 4K0
200	Lavoie, Gilles (M) 669 St-Edouard St-Urbain G0A 4K0
201	Lavoie, Suzette (F) 669 St-Edouard St-Urbain G0A 4K0
202	Lavoie, Annie (F) 669 St-Edouard St-Urbain G0A 4K0
203	Lavoie, Roger (M) 505 St-Edouard St-Urbain G0A 4K0
204	Lavoie, Simonne (F) 505 St-Edouard St-Urbain G0A 4K0
205	Lavoie, Jean-Roch (M) 670 St-Edouard St-Urbain G0A 4K0
206	Lavoie Pauline (F) 670 St-Edouard St-Urbain G0A 4K0
207	Larouche, Dany (M) 670 St-Edouard St-Urbain G0A 4K0
208	Lavoie, Raymond (M) 640 St-Edouard St-Urbain G0A 4K0
209	Lavoie, Pauline (F) 640 St-Edouard St-Urbain G0A 4K0
210	Labbé, Roch (M) 711 St-Edouard St-Urbain G0A 4K0
211	Labbé, Harvey Francine (F) 711 St-Edouard St-Urbain G0A 4K0
212	Ménard, Gilles (M) 138 St-Edouard ~~St-Edouard~~ St-Urbain G0A 4K0
213	Ménard, Clairina (F) 138 St-Edouard St-Urbain G0A 4K0
214	Ménard, Nathalie (F) 138 St-Edouard St-Urbain G0A 4K0
215	Simard, Benoit (M) 90 St-Edouard St-Urbain G0A 4K0
216	Simard, Lucie (F) 90 St-Edouard St-Urbain G0A 4K0
217	Simard, Dominique (M) 193 St-Edouard St-Urbain G0A 4K0
218	Simard, Evelyne (F) 193 St-Edouard St-Urbain G0A 4K0
219	Simard, Michèle (F) 193 St-Edouard St-Urbain G0A 4K0
220	Simard, Normand (M) 312 St-Edouard St-Urbain G0A 4K0
221	Simard, Claudine (F) 312 St-Edouard St-Urbain G0A 4K0
222	Sheehy, Claudette (F) 797 St-Edouard St-Urbain G0A 4K0
223	Simard, Maurice (M) 795 St-Edouard St-Urbain G0A 4K0
224	Simard, Dany (F) 795 St-Edouard St-Urbain G0A 4K0
225	Simard, Ovila (M) 775 St-Edouard St-Urbain G0A 4K0
226	Simard, Léon-Marie (M) 747 St-Edouard St-Urbain G0A 4K0
227	Simard, Aline (F) 747 St-Edouard St-Urbain G0A 4K0
228	Simard, Marie-Line (F) 747 St-Edouard St-Urbain G0A 4K0
229	Simard, B. Fernande (F) 720 St-Edouard St-Urbain G0A 4K0
230	Simard, Marie-France (F) 720 St-Edouard St-Urbain G0A 4K0
231	Simard, Germain (M) 720 St-Edouard St-Urbain G0A 4K0
232	Saulnier, Adelard (M) 706 St-Edouard St-Urbain G0A 4K0
233	Simard, Victorin (M) 603 St-Edouard St-Urbain G0A 4K0
234	Simard, Julie (F) 643 St-Edouard St-Urbain G0A 4K0
235	Tremblay, François (M) 440 St-Edouard St-Urbain G0A 4K0
236	Tremblay, Yvon (M) 616 St-Edouard St-Urbain G0A 4K0
237	Tremblay, Ghislaine (F) 616 St-Edouard St-Urbain G0A 4K0
238	Tremblay, Laurent (M) 699 St-Edouard St-Urbain G0A 4K0
239	Tremblay, Lise (F) 699 St-Edouard St-Urbain G0A 4K0
240	Tremblay, Yves (M) 699 St-Edouard St-Urbain G0A 4K0
241	Tremblay, S. Rose (F) 676 St-Edouard St-Urbain G0A 4K0
242	Tremblay, Gertrude (F) 706 St-Edouard St-Urbain G0A 4K0

RURAL/RURALE

N° 32 (R) polling division / section de vote

page 4

electoral district/circonscription: Charlevoix

certified / certifié

signature(s)-enumerator(s) / signature(s)-recenseur(s): Anne Claire-Hélène Hortis

URBAN/URBAINE

N° 32 (R) polling division / section de vote

page 2

F 303 **PRELIMINARY LIST OF ELECTORS**

ELECTIONS CANADA

159693

LISTE PRÉLIMINAIRE DES ÉLECTEURS

85M-7-79

This list of qualified electors for the polling division number as set out below was prepared for use at the pending federal election from information obtained at the enumeration and has been certified by the signature(s) below as to completeness and correctness so far as is possible.

La présente constitue la liste des électeurs de la section de vote dont le numéro apparaît plus bas préparée en vue de l'élection fédérale en cours d'après les renseignements recueillis lors du recensement. Le(s) recenseur(s) y a(ont) apposé sa(leur) signature, affirmant que cette liste est aussi complète et exacte que possible.

N°		
1	Bernier, René M 866 St-Jean	GOA 4KO
2	Bernier, Evelyne F 866 St-Jean	GOA 4KO
3	Bernier, Solange F 866 St-Jean	GOA 4KO
4	Bernier, Alcide M 879 St-Jean	GOA 4KO
5	Bernier, Bérangère F 879 St-Jean	GOA 4KO
6	Bouchard, Jean-Paul M 335 Ste-Anne	GOA 4KO
7	Bouchard Pierrette F 335 Ste-Anne	GOA 4KO
8	Bouchard, Martin M 335 Ste-Anne	GOA 4KO
9	Bissonnet, Benoît M 341 Ste-Anne	GOA 4KO
10	Bissonnet, Raymonde F 341 Ste-Anne	GOA 4KO
11	Brault, Rosanne F 347 Ste-Anne	GOA 4KO
12	Bradet, Jean-Claude M 354 Ste-Anne	GOA 4KO
13	Bradet, Cécile F 354 Ste-Anne	GOA 4KO
14	Bradet, Robert M 354 Ste-Anne	GOA 4KO
15	Bradet, Yvonne F 361 Ste-Anne	GOA 4KO
16	Bradet, Xavier M 361 Ste-Anne	GOA 4KO
17	Bradet, Ghislaine F 361 Ste-Anne	GOA 4KO
18	Bradet, Yvon M 361 Ste-Anne	GOA 4KO
19	Bissonnet, Emile M 379 Ste-Anne	GOA 4KO
20	Bradet, Clermont M 410 Ste-Anne	GOA $KO
21	Bouchard , Colette F 410 Ste-Anne	GOA 4KO
22	Bradet, Marlène F 410 Ste-Anne	GOA 4KO
23	Bradet, Marcellin M 432 Ste-Anne	GOA 4KO
24	Bradet, Gilles M 432 Ste-Anne	GOA 4KO
25	Bouchard, Dolorès F 432 Ste-Anne	GOA 4KO
26	Bouchard, Rita F 431 Ste-Anne	GOA 4KO
27	Bradet, Claude-Emile M 486 Ste-Anne	GOA 4KO
28	Bradet, Barbara F 486 Ste-Anne	GOA 4KO
29	Bradet, Yolande F 486 Ste-Anne	GOA 4KO
30	Bouchard, Lorraine F 465 Ste-Anne	GOA 4KO
31	Bouchard, Valmare M 464 Ste-Anne	GOA 4KO
32	Bouchard, Constance F 446 Ste-Anne	GOA 4KO
33	Bouchard, Léo M 446 Ste-Anne	GOA 4KO
34	Bouchard, Roberto M 446 Ste-Anne	GOA 4KO
35	Bouchard, Oscar M 444 Ste-Anne	GOA 4KO
36	Bouchard, Maria F 444 Ste-Anne	GOA 4KO
37	Bouchard, Arsène M 5 rg St-Jean-Baptiste	GOA 4KO
38	Bouchard, Ghislaine F 5 rg St-Jean-Baptiste	GOA 4KO
39	Bouchard, Jeannot M 5 rg St-Jean-Baptiste	GOA 4KO
40	Bouchard, Nathalie F 5 rg St-Jean-Baptiste	GOA 4KO
41	Bouchard, Roger M 5 rg St-Jean-Baptiste	GOA 4KO
42	Bouchard, Nicolas M 5 rg St-Jean-Baptiste	GOA 4KO
43	Bouchard, Jacinthe F 7 rg St-Jean-Baptiste	GOA 4KO
44	Bruneau, Gilbert M 7 rg St-Jean-Baptiste	GOA 4KO
45	Bouchard, Dany F 9 rg St-Jean-Baptiste	GOA 4KO
46	Bouchard, Sylvain M 9 rg St-Jean-Baptiste	GOA 4KO
47	Bouchard, Jean-Michel M 9 rg St-Jean-Baptiste	GOA 4KO
48	Bouchard, Marc M 9 rg St-Jean-Baptiste	GOA 4KO
49	Bouchard, Georgette F 9 rg St-Jean-Baptiste	GOA 4KO
50	Bergeron, Marialise F 12 rg St-Jean-Baptiste	GOA 4KO
51	Bouchard, Roland M 12 rg St-Jean-Baptiste	GOA 4KO
52	Bouchard, Jasmine F 20 rg St-Jean-Baptiste	GOA 4KO
53	Bouchard, Daniel M 40 rg St-Jean-Baptiste	GOA 4KO
54	Bouchard, Dominique M 14 rg St-Jean-Baptiste	GOA 4KO
55	Boudreault, Lucien M 81 rg St-Jean-Baptiste	GOA 4KO
56	Boudreault,Rose F 81 rg St-Jean-Baptiste	GOA 4KO
57	Boudreault, Gaétan M 81 rg St-Jean-Baptiste	GOA 4KO
58	Bergeron, Gisèle F 140 rg St-Jean-Baptiste	GOA 4KO
59	Bergeron, Monique F 87 rg St-Jean-Baptiste	GOA 4KO
60	Beauchamp, André M 363 Ste-Anne	GOA 4KO
61	Beauchamp, Raymonde F 363 Ste-Anne	GOA 4KO

RURAL/RURALE

N° 33 | page N° 1 of/de 5

polling division / section de vote

electoral district/circonscription: St-Urbain Charlevoix

certified / certifié

signature(s)-enumerator(s) / signature(s)-recenseur(s): Chanta/ Laberge

URBAN/URBAINE

N° | page N° of/de

polling division / section de vote

F 303 PRELIMINARY LIST OF ELECTORS

85M-7 79

ELECTIONS CANADA

159694

LISTE PRÉLIMINAIRE DES ÉLECTEURS

This list of qualified electors for the polling division number as set out below was prepared for use at the pending federal election from information obtained at the enumeration and has been certified by the signature(s) below as to completeness and correctness so far as is possible.

La présente constitue la liste des électeurs de la section de vote dont le numéro apparaît plus bas préparée en vue de l'élection fédérale en cours d'après les renseignements recueillis lors du recensement. Le(s) recenseur(s) y a(ont) apposé sa(leur) signature, affirmant que cette liste est aussi complète et exacte que possible.

N°			N°		
62	Croft, Lucien M 1 rg St-Jean-Baptiste	G0A 4K0	93	Fortin, Hilaire M 557 Ste-Anne	G0A 4K0
63	Crépeau, Mireille F 5 rg St-Jean-Baptiste	G0A 4K0	94	Fortin, Thérèse F 557 Ste-Anne	G0A 4K0
64	Côté, Daniel M 140 rg St-Jean-Baptiste	G0A 4K0	95	Fortin, Jacquelin M 504 Ste-Anne	G0A 4K0
65	Côté, Rosaire M 192 rg St-Jean-Baptiste	G0A 4K0	96	Fortin, Marlène F 504 Ste-Anne	G0A 4K0
66	Côté, Sylvie F 192 rg St-Jean-Baptiste	G0A 4K0	97	Fortin, Maurice M 390 Ste-Anne	G0A 4K0
67	Cusson, Denis M 231 rg St-Jean-Baptiste	G0A 4K0	98	Fortin, Michèle F 390 Ste-Anne	G0A 4K0
68	Choquette, Pascal M 87 rg St-Jean-Baptiste	G0A 4K0	99	Fortin, Gaétan M 35 St-Jean-Baptiste	G0A 4K0
69	Desgagné, Hidola M 372 Ste-Anne	G0A 4K0	100	Fortin, Line F 14 rg St-Jean-Baptiste	G0A 4K0
70	Desgagné, Hélène F 372 Ste-Anne	G0A 4K0	101	Fortin, Aurore F 67 rg St-Jean-Baptiste	G0A 4K0
71	Desgagné, Céline F 2 Ste-Hélène	G0A 4K0	102	Fortin, Rosalaine F 54 rg St-Jean-Baptiste	G0A 4K0
72	Dufour, Jean-Baptiste M 52 rg St-Jean-Baptiste	G0A 4K0	103	Fortin, Gabriel M 225 rg St-Jean-Baptiste	G0A 4K0
73	Dufour, Pierrette F 52 rg St-Jean-Baptiste	G0A 4K0	104	Fortin, Lucille F 225 rg St-Jean-Baptiste	G0A 4K0
74	Dufour, Jean-Marc M 52 rg St-Jean-Baptiste	G0A 4K0	105	Fortin, Marthe F 47a rg St-Jean-Baptiste	G0A 4K0
75	Dufour, Nicole F 52 rg St-Jean-Baptiste	G0A 4K0	106	Fortin, Rodrigue M 47a rg St-Jean-Baptiste	G0A 4K0
76	Dufour, Yvon M 52 rg St-Jean-Baptiste	G0A 4K0	107	Fournier, Denis M 97 rg ST-Jean-Baptiste	G0A 4K0
77	Fortin, Marie-Blanche F 330 Ste-Anne	G0A 4K0	108	Fortin, Louise F 74 rg St-Jean-Baptiste	G0A 4K0
78	Fortin, Almanzor M 47 rg St-Jean-Baptiste	G0A 4K0	109	Gaudreault, Marcel M 329 Ste-Anne	G0A 4K0
79	Fortin, Occile M 339 Ste-Anne	G0A 4K0	110	Gaudreault, Isabelle F 329 Ste-Anne	G0A 4K0
80	Fortin, Murielle F 339 Ste-Anne	G0A 4K0	111	Gagné, Emile M 357 Ste-Anne	G0A 4K0
81	Fortin, Violaine F 339 Ste-Anne	G0A 4K0	112	Gagné, Anita F 357 Ste-Anne	G0A 4K0
82	Fortin, Jean-Roch M 339 Ste-Anne	G0A 4K0	113	Gagné, Marcel M 357 Ste-Anne	G0A 4K0
83	Fortin, Rosange F 339 Ste-Anne	G0A 4K0	114	Gagné, Marius M 355 Ste-Anne	G0A 4K0
84	Fortin, Jean-Michel M 339 Ste-Anne	G0A 4K0	115	Gagné, Aline F 355 Ste-Anne	G0A 4K0
85	Fortin, Nicole F 339 Ste-Anne	G0A 4K0	116	Girard, Magella M 378 Ste-Anne	G0A 4K0
86	Fortin, Sonia F 3 Simard	G0A 4K0	117	Girard, Julienne F 378 Ste-Anne	G0A 4K0
87	Fortin, Jules M 418 Ste-Anne	G0A 4K0	118	Girard, Joseph M 378 Ste-Anne	G0A 4K0
88	Fortin, Lauretta F 418 Ste-Anne	G0A 4K0	119	Guay, Marie-Claire F 399 Ste-Anne	G0A 4K0
89	Fortin, Pierre-Amédée M 431 Ste-Anne	G0A 4K0	120	Girard, Jean-Pierre M 412 Ste-Anne	G0A 4K0
90	Fortin, Luc M 431 Ste-Anne	G0A 4K0	121	Gagnon, Ginette F 412 Ste-Anne	G0A 4K0
91	Fortin, Dominique M 431 Ste-Anne	G0A 4K0	122	Gagnon, Robert M 401 Ste-Anne	G0A 4K0
92	Fortin, Jacqueline F 431 Ste-Anne	G0A 4K0	123	Gagnon, Joseph-Edouard M 406 Ste-Anne	G0A 4K0

RURAL/RURALE

N° 33 — page N° 2 of/de 5

polling division / section de vote

electoral district/circonscription: Charlevoix

St-Urbain

certified / certifié

signature(s)-enumerator(s) / signature(s)-recenseur(s)

Chantal Laberge

URBAN/URBAINE

N° — page N° of/de

polling division / section de vote

159695

F 303 **PRELIMINARY LIST OF ELECTORS**

85M-7-79

ELECTIONS CANADA

LISTE PRÉLIMINAIRE DES ÉLECTEURS

This list of qualified electors for the polling division number as set out below was prepared for use at the pending federal election from information obtained at the enumeration and has been certified by the signature(s) below as to completeness and correctness so far as is possible

La présente constitue la liste des électeurs de la section de vote dont le numéro apparaît plus bas préparée en vue de l'élection fédérale en cours d'après les renseignements recueillis lors du recensement. Le(s) recenseur(s) y a(ont) apposé sa(leur) signature, affirmant que cette liste est aussi complète et exacte que possible.

N°		
124	Gagnon, Martin M 406 Ste-Anne	GOA 4KO
125	Gagnon, Sylvain M 406 Ste-Anne	GOA 4KO
126	Gaudreault, Adélard M 888 St-Jean	GOA 4KO
127	Gaudreault, Denise F 888 St-Jean	GOA 4KO
128	Girard, Rachèle F 864 St-Jean	GOA 4KO
129	Gaudreault, Gaston M 2 Simard	GOA 4KO
130	Gaudreault, Nicole F 2 Simard	GOA 4KO
131	Gagnon, Régis M 422 Ste-Anne	GOA 4KO
132	Gagnon, Rémi M 422 Ste-Anne	GOA 4KO
133	Gaudreault, Réal M 423 Ste-Anne	GOA 4KO
134	Gaudreault, Mariberthe F 423 Ste-Anne	GOA 4KO
135	Gravel, Adrienne F 464 Ste-Anne	GOA 4KO
136	Gagnon, Danielle F 449 Ste-Anne	GOA 4KO
137	Gagnon, Jean-Luc M 449 Ste-Anne	GOA 4KO
138	Gagnon, Jacqueline F 449 Ste-Anne	GOA 4KO
139	Gagnon, Joseph-Léger M 449 Ste-Anne	GOA 4KO
140	Gauthier, Théophile M 28 rg St-Jean-Baptiste	GOA 4KO
141	Gauthier, Céline F 40 rg St-Jean-Baptis te	GOA 4KO
142	Gilbert, Jean-René M 63 rg St-Jean-Baptiste	GOA 4KO
143	Gilbert, Colette F 63 rg St-Jean-Baptiste	GOA 4KO
144	Gilbert, Richard M 63 rg St-Jean-Baptiste	GOA 4KO
145	Gilbert, Dany M 63 rg ST-Jean-Baptiste	GOA 4KO
146	Gilbert, Martin M 63 rg St-Jean-Baptiste	GOA 4KO
147	Gilbert, Diane F 69 rg St-Jean-Baptiste	GOA 4KO
148	Gilbert, Léonce M 69 rg St-Jean-Baptiste	GOA 4KO
149	Gilbert, Jean-Charles M 117 rg St-Jean-Baptiste	GOA 4KO
150	Gilbert, Gabrielle F 117 rg St-Jean-Baptiste	GOA 4KO
151	Gilbert, Herman M 117 rg St-Jean-Baptiste	GOA 4KO
152	Gilbert, Antonin M 119 rg St-Jean-Baptiste	GOA 4KO
153	Gilbert, Hélène F 119 rg St-Jean-Baptiste	GOA 4KO
154	Gilbert Rosanna F 121 rg ST-Jean-Baptiste	GOA 4KO
155	Gravel, Jean-Louis M 194 rg St-Jean-Baptiste	GOA 4KO
156	Gravel, Francine F 194 rg St-Jean-Baptiste	GOA 4KO
157	Gravel, Hector M 198 rg St-Jean-Baptiste	GOA 4KO
158	Gravel, Ange-Emma F 198 rg St-Jean-Baptiste	GOA 4KO
159	Guay, Odile F 200 rg St-Jean-Baptiste	GOA 4KO
160	Girard, Martial M 228 rg St-Jean-Baptiste	GOA 4KO
161	Harvey, Sylvain M 349 Ste-Anne	GOA 4KO
162	Harvey, Lucie F 349 Ste-Anne	GOA 4KO
163	Harvey, Odilon M 2 Ste-Hélène	GOA 4KO
164	Harvey, François-Xavier M 4 Ste-Hélène	GOA 4KO
165	Harvey, Rosaimé F 4 Ste-Hélène	GOA 4KO
166	Harvey, Christiane F 4 Ste-Hélène	GOA 4KO
167	Harvey, Jean-François M 4 Ste-Hélène	GOA 4KO
168	Inbault, Alain M 413 Ste-Anne	GOA 4KO
169	Jacques, pierre M 18 rg St-Jean-Baptiste	GOA 4KO
170	Lavoie, Jean-Marie M 43 rg St-Jean-Baptiste	GOA 4KO
171	Lavoie, Jocelyne F 43 rg St-Jean-Baptiste	GOA 4KO
172	Lavallé, Jules M 330 Ste-Anne	GOA 4KO
173	Lavallé, Georgette F 330 Ste-Anne	GOA 4KO
174	Lavoie, Fernand M 353 Ste-Anne	GOA 4KO
175	Lavoie, Thérèse F 353 Ste-Anne	GOA 4KO
176	Lavoie, Joël M 353 Ste-Anne	GOA 4KO
177	Lavoie, Joseph M 361 Ste-Anne	GOA 4KO
178	Lavoie Adélard M 360 Ste-Anne	GOA 4KO
179	Lavoie, Margot F 360 Ste-Anne	GOA 4KO
180	Lavoie, Luc M 360 Ste-Anne	GOA 4KO
181	Lavoie, Josée F 360 Ste-Anne	GOA 4KO
182	Lavoie, Raynald M 6 Ste-Hélène	GOA 4KO
183	Lavoie, Louise F 6 Ste-Hélène	GOA 4KO
184	Lavoie, Gabrielle F 406 Ste-Anne	GOA 4KO
185	Lavoie, Dominique M 874 St-Jean	GOA 4KO

RURAL/RURALE

N° 33

page N° 3 of/de 5

polling division / section de vote

electoral district/circonscription: Charlevoix

St-Urbain

certified / certifié

signature(s)-enumerator(s) / signature(s)-recenseur(s): Chantal Laberge

URBAN/URBAINE

N° page N° of/de

polling division / section de vote

159696

F 303 — 85M-7-79

PRELIMINARY LIST OF ELECTORS

ELECTIONS CANADA

LISTE PRÉLIMINAIRE DES ÉLECTEURS

This list of qualified electors for the polling division number as set out below was prepared for use at the pending federal election from information obtained at the enumeration and has been certified by the signature(s) below as to completeness and correctness so far as is possible.

La présente constitue la liste des électeurs de la section de vote dont le numéro apparaît plus bas préparée en vue de l'élection fédérale en cours d'après les renseignements recueillis lors du recensement. Le(s) recenseur(s) y a(ont) apposé sa(leur) signature, affirmant que cette liste est aussi complète et exacte que possible.

N°		
186	Lavoie, Antoinette F 874 St-Jean	GOA 4KO
187	Lavoie, Marie-Marthe F 871 St-Jean	GOA 4KO
188	Lavoie, André M 871 St-Jean	GOA 4KO
189	Lavoie, Conrad M 871 St-Jean	GOA 4KO
190	Lavoie, Yvette F 422 Ste-Anne	GOA 4KO
191	Lavoie, Marie-Desneiges F 399 Ste-Anne	GOA 4KO
192	Lavoie, Réjean M 479 Ste-Anne	GOA 4KO
193	Lavoie, Maurice M 479 Ste-Anne	GOA 4KO
194	Lavoie Jean-Paul M 479 Ste-Anne	GOA 4KO
195	Lajoie, Phélixine F 479 Ste-Anne	GOA 4KO
196	Labbée, Josaphat M 465 Ste-Anne	GOA 4KO
197	Labbée, Jérôme M 465 Ste-Anne	GOA 4KO
198	Labbée, Dominique M 465 Ste-Anne	GOA 4KO
199	Lavoie, Rodrigue M 389 Ste-Anne	GOA 4KO
200	Lavoie, Laura F 387 Ste-Anne	GOA 4KO
201	Lavoie, Aline F 389 Ste-Anne	GOA 4KO
202	Lévesque, Claude- Philippe M 5 rg St-Jean-Baptiste	GOA 4KO
203	Lavoie, Elise F 24 rg St-Jean-Baptiste	GOA 4KO
204	Lachance, Michel M 90 rg St-Jean-Baptiste	GOA 4KO
205	Lajoie, Annette F 149 rg St-Jean-Baptiste	GOA 4KO
206	Lavoie, Roland M 149 rg St-Jean-Baptiste	GOA 4KO
207	Lavoie, Ghislain M 149 rg ST-Jean-Baptiste	GOA 4KO
208	Lavoie, Normand M 149 rg St-Jean-Baptiste	GOA 4KO
209	Lapointe, Marjolaine F 144 rg St-Jean-Baptiste	GOA 4KO
210	Lapointe, Carole F 160 rg St-Jean-Baptiste	GOA 4KO
211	Lavoie, Jean-Guy M 207 rg St-Jean-Baptiste	GOA 4KO
212	Lavoie, Léo M 200 rg St-Jean-Baptiste	GOA 4KO
213	Lajoie, Ernest M 237 rg St-Jean-Baptiste	GOA 4KO
214	Lajoie, Simone F 237 rg St-Jean-Baptiste	GOA 4KO
215	Lajoie, Monique F 237 rg St-Jean-Baptiste	GOA 4KO
216	Lajoie,Denis M 237 rg St-Jean-Baptiste	GOA 4KO
217	Laliberté, Denis M 424 Ste-Anne	GOA 4KO
218	Laliberté, Thérèse F 424 Ste-Anne	GOA 4KO
219	Lavoie, Bertrand M 163 rg St-Jean-Baptiste	GOA 4KO
220	Lavoie, Ursule F 163 rg St-Jean-Baptiste	GOA 4KO
221	Lavoie, Cérile F 163 rg St-Jean-Baptiste	GOA 4KO
222	Lavoie, Denis M 163 rg St-Jean-Baptiste	GOA 4KO
223	Lavoie, Ghislain M 163 rg St-Jean-Baptiste	GOA 4KO
224	Lavoie, Dominique M 163 rg St-Jean-Baptiste	GOA 4KO
225	Marier, Gaétan M 424 Ste-Anne	GOA 4KO
226	Marier, Jean-Claude M 441 Ste-Anne	GOA 4KO
227	Marier, Suzanne F 441 Ste-Anne	GOA 4KO
228	Marier, Simone F 441 Ste-Anne	GOA 4KO
229	Marier, Nathalie F 441 Ste-Anne	GOA 4KO
230	Marier, Alain M 144 rg St-Jean-Baptiste	GOA 4KO
231	Marier, Mario M 160 rg St-Jean-Baptiste	GOA 4KO
232	Marier, Agathe F 207 rg St-Jean-Baptiste	GOA 4KO
233	Masson, Sylvie F 231 rg St-Jean-Baptiste	GOA 4KO
234	Marier, Joseph M 424 Ste-Anne	GOA 4KO
235	Poulin, Beaudoin M 857 st-Jean	GOA 4KO
236	Poulin, Valier M 857 St-Jean	GOA 4KO
237	Poulin, Herman M 857 St-Jean	GOA 4KO
238	Poulin, Gaétane F 857 St-Jean	GOA 4KO
239	Poulin, Aurore F 587 Ste-Anne	GOA 4KO
240	Pelletier, Yves M 35 rg St-Jean-Baptiste	GOA 4KO
241	Perron, Thérèse F 218 rg ST-Jean-Baptiste	GOA 4KO
242	Picciotto, Lucia F 97 rg St-Jean-Baptiste	GOA 4KO
243	Simard, Egide M 76 rg St-Jean-Baptiste	GOA 4KO
244	Simard, Françoise F 76 rg St-Jean-Baptiste	GOA 4KO
245	Simard, Audrey F 76 rg St-Jean-Baptiste	GOA 4KO
246	Simard, Jocelyn M 76 rg St-Jean-Baptiste	GOA 4KO
247	Simard, Benat M 323 Ste-Anne	GOA 4KO

RURAL/RURALE

N° 33 — page N° 4 of/de 5

polling division / section de vote

electoral district/circonscription: Charlevoix

St-Urbain

certified / certifié

signature(s)-enumerator(s) / signature(s)-recenseur(s): Chantal Laberge

URBAN/URBAINE

N° — page N° — of/de

polling division / section de vote

159697

F 303 PRELIMINARY LIST OF ELECTORS

ELECTIONS CANADA

LISTE PRÉLIMINAIRE DES ÉLECTEURS

85M-7-79

This list of qualified electors for the polling division number as set out below was prepared for use at the pending federal election from information obtained at the enumeration and has been certified by the signature(s) below as to completeness and correctness so far as is possible.

La présente constitue la liste des électeurs de la section de vote dont le numéro apparaît plus bas préparée en vue de l'élection fédérale en cours d'après les renseignements recueillis lors du recensement. Le(s) recenseur(s) y a(ont) apposé sa(leur) signature, affirmant que cette liste est aussi complète et exacte que possible.

N°			N°		
248	Simard, Claire F 323 Ste-Anne	GOA 4KO	279	Tremblay, Normand M 1 Ste-Hélène	GOA 4KO
249	Simard, Normand M 323 Ste-Anne	GOA 4KO	280	Tremblay, Ginette F 1 Ste-Hélène	GOA 4KO
250	Simard, Sylvain M 323 Ste-Anne	GOA 4KO	281	Tremblay, Jeanne F 1 Ste-Hélène	GOA 4KO
251	Simard, Mario M 323 STe-Anne	GOA 4KO	282	Trudel, Vincent M 413 Ste-Anne	GOA 4KO
252	Sullivan, Catherine F 365 Ste-Anne	GOA 4KO	283	Trudel, Claudette F 413 Ste-Anne	GOA 4KO
253	Sullivan, Patrick M 365 Ste-Anne	GOA 4KO	284	Trudel, Marcel M 413 Ste-Anne	GOA 4KO
254	Sullivan, Mathilde F 365 Ste-Anne	GOA 4KO	285	Trudel, Colette F 413 Ste-Anne	GOA 4KO
255	Sullivan, Céline F 365 Ste-Anne	GOA 4KO	286	Trudel, France F 413 Ste-Anne	GOA 4KO
256	Simard, Lise F 365 Ste-Anne	GOA 4KO	287	Tremblay, Huguette F 401 Ste-Anne	GOA 4KO
257	Sirois, Réginald M 865 St-Jean	GOA 4KO	288	Tremblay, Alain M 587 Ste-Anne	GOA 4KO
258	Sirois, Germaine F 865 St-Jean	GOA 4KO	289	Tremblay, Georges M 169 rg St-Jean-Baptiste	GOA 4KO
259	Sirois, Guy M 865 St-Jean	GOA 4KO	290	Tremblay, Cécile F 223 rg St-Jean-Baptiste	GOA 4KO
260	Sirois, Jocelyn M 865 St-Jean	GOA 4KO	291	Tremblay, Louis-Joseph M 223 rg St-Jean-Baptiste	GOA 4KO
261	Sirois, Mario M 865 St-Jean	GOA 4KO	292	Tremblay, Janine F 1 rg St-Jean-Baptiste	GOA 4KO
262	Sirois, Dominique M 865 St-Jean	GOA 4KO	293	Tremblay, François-Xavier M 54 rg St-Jean-Baptiste	GOA 4KO
263	Simard, Normand M 3 Simard	GOA 4KO	294	Tremblay, Normand M 54 rg St-Jean-Baptiste	GOA 4KO
264	Simard, Serge M 410 Ste-Anne	GOA 4KO	295	Tremblay, Jean M 54 rg St-Jean-Baptiste	GOA 4KO
265	Simard, Claire F 5 Simard	GOA 4KO	296	Tremblay, Johanne F 54 rg St-Jean-Baptiste	GOA 4KO
266	Simard, André M 5 Simard	GOA 4KO	297	Tremblay, Fernand M 111 rg St-Jean-Baptiste	GOA 4KO
267	Simard, Honoré M 563 Ste-Anne	GOA 4KO	298	Tremblay, Lucienne F 111 rg St-Jean-Baptiste	GOA 4KO
268	Simard, Andréa F 563 Ste-Anne	GOA 4KO	299	Tremblay, Clément M 111 rg St-Jean-Baptiste	GOA 4KO
269	Savard, Claire F 18 rg St-Jean-Baptiste	GOA 4KO	300	Tremblay, Francine F 111 rg St-Jean-Baptiste	GOA 4KO
270	Simard, François M 24 rg St-Jean-Baptiste	GOA 4KO	301	Tremblay, Maurice M 111 rg St-Jean-Baptiste	GOA 4KO
271	Simard, Elise F 90 rg St-Jean-Baptiste	GOA 4KO	302	Tremblay, Louise F 111 rg St-Jean-Baptiste	GOA 4KO
272	Simard, Lionel M 101 rg St-Jean-Baptiste	GOA 4KO	303	Tremblay, Alice F 198 rg St-Jean-Baptiste	GOA 4KO
273	Simard, Robertine F 101 rg St-Jean-Baptiste	GOA 4KO	304	Tremblay, Napoléon M 218 rg St-Jean-Baptiste	GOA 4KO
274	Simard, Rosaire M 101 rg St-Jean-Baptiste	GOA 4KO	305	Tremblay, Richard M 218 rg St-Jean-Baptiste	GOA 4KO
275	Simard, Pierre M 101 rg St-Jean-Baptiste	GOA 4KO	306	Vaillancourt, Jacques M 176 rg St-Jean-Baptiste	GOA 4KO
276	Simard, Yvette F 101 rg St-Jean-Baptiste	GOA 4KO	307	Vaillancourt, Denise F 176 rg St-Jean-Baptiste	GOA 4KO
277	Tremblay, Michel M 885 St-Jean	GOA 4KO	308	Vandal, Claude M 187 rg St-Jean-Baptiste	GOA 4KO
278	Tremblay, Nicole F 885 St-Jean	GOA 4KO	309	Vandal Adjutor M 187 rg St-Jean-Baptiste	GOA 4KO

RURAL/RURALE

N°	page	
	N°	of/de
33	5	5

polling division / section de vote

electoral district/circonscription: Charlevoix

St-Urbain

certified / certifié

signature(s)-enumerator(s) / signature(s)-recenseur(s)

Chantal Laberge

URBAN/URBAINE

N°	page	
	N°	of/de

polling division / section de vote

F 303 — 8.5M 7-79

PRELIMINARY LIST OF ELECTORS

ELECTIONS CANADA

LISTE PRÉLIMINAIRE DES ÉLECTEURS

159698

This list of qualified electors for the polling division number as set out below was prepared for use at the pending federal election from information obtained at the enumeration and has been certified by the signature(s) below as to completeness and correctness so far as is possible.

La présente constitue la liste des électeurs de la section de vote dont le numéro apparaît plus bas préparée en vue de l'élection fédérale en cours d'après les renseignements recueillis lors du recensement. Le(s) recenseur(s) y a(ont) apposé sa(leur) signature, affirmant que cette liste est aussi complète et exacte que possible.

N°			N°		
1	Audet, Anatole (M) RR4	GOA-3VO	64	Bergeron, Christine (F) RR5	GOA-3VO
2	Audet, Florent (M) RR4	GOA-3VO	65	Carpentier, Damas (M.) RR4	GOA-3VO
3	Audet, Aurore (F) RR4	GOA-3VO	66	Champagne, Denise (F) RR4	GOA-3VO
4	Audet, Lorenzo (M) RR4	GOA-3VO	67	Côté, Sylvie (F) RR6	GOA-3VO
5	Audet, Léona (f) RR4	GOA-3VO	68	Corbin, Sylvie (F) RR4	GOA-3VO
6	Audet, Albeni (M.) RR5	GOA-3VO	69	Duchesne, Hilarion(M)RR4	GOA-3VO
7	Audet, Lucien (M) RR5	GOA-3VO	70	Duchesne, Yvette (F) RR4	GOA-3VO
8	Audet, Brigitte (F) RR5	GOA-3VO	71	Duchesne, Johanne (F) RR4	GOA-3VO
9	Audet, Henri-Paul (M) RR5	GOA-3VO	72	Duchesne, Bernard (M.) RR4	GOA-3VO
10	Audet, Roland (M.) RR5	GOA-3VO	73	Duchesne, Julien (M) RR4	GOA-3VO
11	Audet, Réjeanne (f) RR5	GOA-3VO	74	Duchesne, Suzanne (F) RR4	GOA-3VO
12	Audet, Jean-François (M)RR5	GOA-3VO	75	Duchesne, Bertrand (M) RR4	GOA-3VO
13	Audet, Marlaine (F) RR5	GOA-3VO	76	Duchesne, Thérèse (F) RR4	GOA-3VO
14	Audet, Roméo (M.) RR5	GOA-3VO	77	Duchesne, Marie-Claire (F)R4	GOA-3VO
15	Audet, Florence (F) RR5	GOA-3VO	78	Duchesne, Joseph (M) RR4	GOA-3VO
16	Audet, Mario (M.) RR5	GOA-3VO	79	Duchesne, Marie-Paule(F)RR5	GOA-3VO
17	Audet, Yvon(M) RR5	GOA-3VO	80	Duchesne, Etienne (M) RR5	GOA-3VO
18	Audet, Ghyslaine RR5 (F)	GOA-3VO	81	Duchesne, Sylvain (M.) RR5	GOA-3VO
19	Audet, Wilfrid(M) RR5	GOA-3VO	82	Duchesne, Réal (M.) RR5	GOA-3VO
20	Audet, Rose-Aimée (F) RR5	GOA-3VO	83	Duchesne, Jocelyne (F) RR5	GOA-3VO
21	Audet, Uldéric (M.) RR5	GOA-3VO	84	Duchesne, Raymond (M) RR5	GOA-3vO
22	Audet, Laurence (F) RR5	GOA-3VO	85	Duchesne, Régiste (M.) RR5	GOA-3VO
23	Audet, Laurent (M) RR5	GOA-3VO	86	Duchesne, Guylaine (F) RR5	GOA-3VO
24	Audet, Benoit (M) RR5	GOA-3VO	87	Desbiens, Yves (M) RR4	GOA-3VO
25	Audet, Johanne (F) RR5	GOA-3VO	88	Desjardins, François (M.)RR5	GOA-3VO
26	Audet, Arthur (M.) RR6	GOA-3VO	89	Dubois, Lise (F) RR5	GOA-3VO
27	Audet, Lucienne (F) RR6	GOA-3VO	90	Desharnais, Gilles (M) RR4	GOA-3VO
28	Audet, Robert (M.) RR6	GOA-3VO	91	Gagnon, Fernand (M) RR4	GOA-3VO
29	Audet, Murielle (F) RR6	GOA-3VO	92	Gagnon, Yvette (F) RR4	GOA-3VO
30	Bergeron, Harmidas (M.) RR4	GOA-3VO	93	Godin, Chantal (F) RR4	GOA-3VO
31	Bergeron, Marie (F) RR4	GOA-3VO	94	Gilbert, Gérard (M.) RR5	GOA-3VO
32	Bergeron, Irené (M) RR5	GOA-3VO	95	Gilbert, Carmen (F) RR5	GOA-3VO
33	Bergeron, Martine (F) RR5	GOA-3VO	96	Gravel, Henri (M.) RR5	GOA-3VO
34	Bergeron, Chantale (F) RR5	GOA-3VO	97	Gravel, Lorraine (F) RR5	GOA-3VO
35	Bergeron, Manon (F) RR5	GOA-3VO	98	Girard, Donat (M.) RR5	GOA-3VO
36	Bergeron, Fernand (M) RR5	GOA-3VO	99	Girard, Gisèle(F) RR5	GOA-3VO
37	Bergeron, Antoinette (F) RR5	GOA-3VO	100	Girard, Réal (M.) RR5	GOA-3VO
38	Bergeron, Elzéard (M.) RR5	GOA-3VO	101	Girard, Paul-Armand(M) RR5	GOA-3VO
39	Bergeron, Hermine (F) RR5	GOA-3VO	102	Girard, Yvette (F) RR5	GOA-3VO
40	Bergeron, Hubert (M) RR5	GOA-3VO	103	Girard, Gilles (M.) RR5	GOA-3VO
41	Bergeron, Micheline (F) RR5	GOA-3VO	104	Girard, Victor (M) RR5	GOA-3VO
42	Bergeron, Hilarion (M) RR5	GOA-3VO	105	Girard, Thérèse (F) RR5	GOA-3VO
43	Bergeron, Bermance (F) RR5	GOA-3VO	106	Gilbert, André (M.) RR5	GOA-3VO
44	Bergeron, Azilda (F) RR5	GOA-3VO	107	Gilbert, Colombe (F) RR5	GOA-3VO
45	Bergeron, Salomon (M.) RR5	GOA-3VO	108	Girard, Yves (M.) RR5	GOA-3VO
46	Bergeron, Pauline (F) RR5	GOA-3VO	109	Girard, Anne (F) RR5	GOA-3VO
47	Bergeron, Léon-Maurice (M)R5	GOA-3VO	110	Girard, François (M.) RR5	GOA-3VO
48	Bergeron, Julia (F) RR5	GOA-3VO	111	Girard, Alida (F) RR5	GOA-3VO
49	Bergeron, Diane (F) RR5	GOA-3VO	112	Girard, Yvan (M) RR4	GOA-3VO
50	Bergeron, Norbert (M.) RR5	GOA-3VO	113	Girard, Harmance (F) RR4	GOA-3VO
51	Bergeron, Carmelle (F) RR5	GOA-3VO	114	Girard, Sylvain (M.) RR4	GOA-3VO
52	Bergeron, Armand (M.) RR5	GOA-3VO	115	Girard, Gaétan (M) RR4	GOA-3VO
53	Bergeron, Jeanne (F) RR5	GOA-3VO	116	Girard, Carole (F) RR4	GOA-3VO
54	Bergeron, Maurice (M.) RR5	GOA-3VO	117	Guay, Jean-Louis (M.) RR4	GOA-3VO
55	Bergeron, Anne-Marie (F) RR5	GOA-3VO	118	Guay, Nicole (F) RR4	GOA-3VO
56	Bergeron, Mario (M.) RR5	GOA-3VO	119	Horik, Vladimir (M.) RR5	GOA-3VO
57	Bergeron, Doris (F) RR5	GOA-3VO	120	Horik, Renée (F) RR5	GOA-3VO
58	Bergeron, André (M) RR5	GOA-3VO	121	Horik, Stéphane (M.) RR5	GOA-3VO
59	Bergeron, Gisèle (F) RR5	GOA-3VO	122	Lavoie, Hilarie (M.) RR4	GOA-3VO
60	Bergeron, Roberto (M.) RR5	GOA-3VO	123	Lavoie, Jeanne-Ida (F) RR4	GOA-3VO
61	Bergeron, Micheline (F) RR5	GOA-3VO	124	Lavoie, Gaston (M) RR4	GOA-3VO
62	Bergeron, Bruno (M.) RR5	GOA-3VO	125	Lavoie, Claude (M) RR4	GOA-3VO
63	Bergeron, Margelaine (F) RR5	GOA-3VO	126	Lavoie, Marie-Ange (F) RR4	GOA-3VO

RURAL/RURALE

N° 34(R) page N° 1 of/de 2

polling division / section de vote

electoral district/circonscription: CHARLEVOIX

certified / certifié — signature(s)-enumerator(s) / signature(s)-recenseur(s)

MME HILARION DUCHESNE

URBAN/URBAINE

N° page N° of/de

polling division / section de vote

F 303 **PRELIMINARY LIST OF ELECTORS**

8 SM-7-79

ELECTIONS CANADA

159699

LISTE PRÉLIMINAIRE DES ÉLECTEURS

This list of qualified electors for the polling division number as set out below was prepared for use at the pending federal election from information obtained at the enumeration and has been certified by the signature(s) below as to completeness and correctness so far as is possible.

La présente constitue la liste des électeurs de la section de vote dont le numéro apparaît plus bas préparée en vue de l'élection fédérale en cours d'après les renseignements recueillis lors du recensement. Le(s) recenseur(s) y a(ont) apposé sa(leur) signature, affirmant que cette liste est aussi complète et exacte que possible.

N°			N°		
127	Lavoie, Joseph-Ernest (M) RR4	GOA-3VO	190	Tremblay, Jacinthe (F) RR4	GOA-3VO
128	Lavoie, Annette (F) RR4	GOA-3VO	191	Tremblay, François (M) RR4	GOA-3VO
129	Lavoie, Rosaire (M) RR4	GOA-3VO	192	Tremblay, Sylvie (F) RR4	GOA-3VO
130	Lavoie, Nicole (F) RR4	GOA-3VO	193	Tremblay, Bruno (M) RR4	GOA-3VO
131	Lavoie, Hector (M) RR4	GOA-3VO	194	Tremblay, Marie-Claire (F) R4	GOA-3VO
132	Lavoie, Alfeda (F) RR4	GOA-3VO	195	Tremblay, Étienne (M) RR4	GOA-3VO
133	Lavoie, Harris (M) RR4	GOA-3VO	196	Tremblay, Ghyslaine (F) RR4	GOA-3VO
134	Lavoie, Léonidas (M) RR4	GOA-3VO	197	Tremblay, Jean-Claude (M) RR4	GOA-3VO
135	Lavoie, Bernadette (F) RR4	GOA-3VO	198	Tremblay, Joseph-Elias (M) RR4	GOA-3VO
136	Lavoie, Lucette (F) RR4	GOA-3VO	199	Tremblay, Rosa (F) RR4	GOA-3VO
137	Lavoie, Normand (M) RR5	GOA-3VO	200	Tremblay, Wilbrod (M) RR4	GOA-3VO
138	Lavoie, Madeleine (F) RR5	GOA-3VO	201	Tremblay, Gemma (F) RR4	GOA-3VO
139	Lavoie, Christine (F) RR5	GOA-3VO	202	Tremblay, Charlotte (F) RR4	GOA-3VO
140	Lavoie, Daniel (M) RR5	GOA-3VO	203	Tremblay, Réjean (M) RR4	GOA-3VO
141	Lavoie, Eugène (M) RR5	GOA-3VO	204	Tremblay, Marguerite (F) RR4	GOA-3VO
142	Lavoie, Louisa (F) RR5	GOA-3VO	205	Tremblay, Lucien (M) RR4	GOA-3VO
143	Lavoie, Benoit (M) RR4	GOA-3VO	206	Tremblay, Christianne (F) RR4	GOA-3VO
144	Lavoie, Thérèse (F) RR4	GOA-3VO	207	Tremblay, Marcellin (M) RR4	GOA-3VO
145	Lavoie, Léonard (M) RR4	GOA-3VO	208	Tremblay, Georgette (F) RR4	GOA-3VO
146	Lavoie, Françine (F) RR4	GOA-3VO	209	Tremblay, Conrad (M) RR4	GOA-3VO
147	Lefebvre, Gaston (M) RR4	GOA-3VO	210	Tremblay, Diane (F) RR4	GOA-3VO
148	Lefebvre, Thérèse (F) RR4	GOA-3VO	211	Tremblay, Johanne (F) RR4	GOA-3VO
149	Larouche, Hélène (F) RR4	GOA-3VO	212	Tremblay, François (M) RR4	GOA-3VO
150	Lessard, Louis (M) RR4	GOA-3VO	213	Tremblay, Rodrigue (M) RR5	GOA-3VO
151	Levêque, Ludger (M) RR4	GOA-3VO	214	Tremblay, Marguerite (F) RR5	GOA-3VO
152	Levêque, Rose-Aline (F) RR4	GOA-3VO	215	Tremblay, Benoit (M) RR5	GOA-3VO
153	Levêque, Monique (F) RR4	GOA-3VO	216	Tremblay, Gaétan (M) RR5	GOA-3VO
154	Levêque, Christine (F) RR4	GOA-3VO	217	Tremblay, Louise (F) RR5	GOA-3VO
155	Levêque, Micheline (F) RR4	GOA-3VO	218	Tremblay, Henri (M) RR5	GOA-3VO
156	Levêque, Laurier (M) RR4	GOA-3VO	219	Tremblay, Marie-Marthe (F) R5	GOA-3VO
157	Levêque, Louis-Marie (M) RR4	GOA-3VO	220	Tremblay, Martine (F) RR5	GOA-3VO
158	Levêque, Thérèse (F) RR4	GOA-3VO	221	Tremblay, Ludger (M) RR5	GOA-3VO
159	Levêque, André (M) RR4	GOA-3VO	222	Tremblay, Gliange (F) RR5	GOA-3VO
160	Levêque, Linda (F) RR4	GOA-3VO	223	Tremblay, Conrad (M) RR5	GOA-3VO
161	Perron, Joseph-Albert (M) R4	GOA-3VO	224	Tremblay, Marie-Elise (F) RR4	GOA-3VO
162	Perron, Marie (F) RR4	GOA-3VO	225	Tremblay, André (M) RR4	GOA-3VO
163	Perron, Édouard (M) RR4	GOA-3VO	226	Tremblay, Eva (F) RR4	GOA-3VO
164	Perron, Albenit (M) RR4	GOA-3VO	227	Tremblay, Olivard (M) RR4	GOA-3VO
165	Perron, Zérilda (F) RR4	GOA-3VO	228	Tremblay, Henriette (F) RR4	GOA-3VO
166	Perron, Clément (M) RR4	GOA-3VO	229	Vandal, Marie (F) RR5	GOA-3VO
167	Perron, Lorette (F) RR4	GOA-3VO	230	Verreault, Jean-Guy (M) RR4	GOA-3VO
168	Perron, Robert (M) RR4	GOA-3VO	231	Tremblay, Martin (M) RR4	GOA-3VO
169	Perron, Gabrielle (F) RR4	GOA-3VO	232	Tremblay, Chantal (F) RR4	GOA-3VO
170	Perron, Jean-Marie, (M) RR4	GOA-3VO	233	Tremblay, Richard (M) RR4	GOA-3VO
171	Perron, Gilbette (F) RR4	GOA-3VO	234	Tremblay, Catherine (F) RR4	GOA-3VO
172	Perron, Chantale (F) RR4	GOA-3VO	235	Tremblay, Clermont (M) RR4	GOA-3VO
173	Perron, Joseph (M) RR4	GOA-3VO	236	Tremblay, Louisette (F) RR4	GOA-3VO
174	Perron, Régina (F) RR4	GOA-3VO	237	Tremblay, Joseph (M) RR4	GOA-3VO
175	Perron, Ghislain (M) RR4	GOA-3VO	238	Tremblay, Marie-Berthe (F) R4	GOA-3VO
176	Perron, Pierrette (F) RR4	GOA-3VO	239	Tremblay, Claire (F) RR4	GOA-3VO
177	Perron, Donald (M) RR4	GOA-3VO	240	Tremblay, Isabelle (F) RR4	GOA-3VO
178	Simard, François-Xavier (M) R4	GOA-3VO	241	Tremblay, Dominique (F) RR4	GOA-3VO
179	Simard Rosanne (F) RR4	GOA-3VO			
180	Tremblay, Jean-Marie (M) R4	GOA-3VO			
181	Tremblay, Nicole (F) RR4	GOA-3VO			
182	Tremblay, Marie-Thérèse (F) R4	GOA-3VO			
183	Tremblay, Chantal (F) RR4	GOA-3VO			
184	Tremblay, Denis (M) RR4	GOA-3VO			
185	Tremblay, Héloïse (F) RR4	GOA-3VO			
186	Tremblay, Armand (M) RR4	GOA-3VO			
187	Tremblay, Marie-Blanche (F) R4	GOA-3VO			
188	Tremblay, Lucie (F) RR4	GOA-3VO			
189	Tremblay, Doris (F) RR4	GOA-3VO			

RURAL/RURALE		electoral district/circonscription	URBAN/URBAINE	
N°	page	CHARLEVOIX	N°	page
34	N° 2 of/de 2	certified / certifié signature(s)-enumerator(s) / signature(s)-recenseur(s)		N° of/de
polling division / section de vote		MC HILARION DUCHESNE	polling division / section de vote	

F 303

PRELIMINARY LIST OF ELECTORS

8 5M-7-79

ELECTIONS CANADA

159700

LISTE PRÉLIMINAIRE DES ÉLECTEURS

This list of qualified electors for the polling division number as set out below was prepared for use at the pending federal election from information obtained at the enumeration and has been certified by the signature(s) below as to completeness and correctness so far as is possible.

La présente constitue la liste des électeurs de la section de vote dont le numéro apparaît plus bas préparée en vue de l'élection fédérale en cours d'après les renseignements recueillis lors du recensement. Le(s) recenseur(s) y a(ont) apposé sa(leur) signature, affirmant que cette liste est aussi complète et exacte que possible.

N°		N°	
1	Audet, Gabrielle (F) 31-B, Principale, St-Hilarion G0A 3V0	32	Bouchard, Rosa (F) 46, Principale St-Hilarion G0A 3V0
2	Audet, Noella (F) 38, Principale St-Hilarion G0A 3V0	33	Breton, Denise (F) 58-A, Principale, St-Hilarion G0A 3V0
3	Audet, Joel (M) 47, Principale St-Hilarion G0A 3V0	34	Bouchard, Jos (M) 59, Principale St-Hilarion G0A 3V0
4	Audet, Lise (F) 47, Principale St-Hilarion G0A 3V0	35	Bouchard, Lucille (F) 59, Principale, St-Hilarion G0A 3V0
5	Audet, Martin (M) 47, Principale St-Hilarion G0A 3V0	36	Bergeron, Walter (M) 43, Principale, St-Hilarion G0A 3V0
6	Audet, Yoland (M) 47, Principale St-Hilarion G0A 3V0	37	Bergeron, Justinien (M) 43, Principale, St-Hilarion G0A 3V0
7	Audet, Laval (M) 47, Principale St- Hilarion G0A 3V0	38	Bergeron, Béatrice (F) 43, Principale, St-Hilarion G0A 3V0
8	Audet, Colette (F) 47, Principale, St-Hilarion G0A 3V0	39	Bergeron, Normand (M) 15, Maisonneuve, St-Hilarion G0A 3V0
9	Audet, Robin (M) 47-A, Principale, St-Hilarion G0A 3V0	40	Bergeron, Jacqueline (F) 15, Maisonneuve, St-Hilarion G0A 3V0
10	Audet, Noella (F) 52, Principale St-Hilarion G0A 3V0	41	Bergeron, Aurélien (M) 14, Maisonneuve, St-Hilarion G0A 3V0
11	Audet, Rolland (M) 55, Principale St-Hilarion G0A 3V0	42	Bergeron, Huguette (F) 14, Maisonneuve, St-Hilarion G0A 3V0
12	Audet, Théodosie (F) 55, Principale, St-Hilarion G0A 3V0	43	Bergeron, Aurele (M) 14, Maisonneuve, St-Hilarion G0A 3V0
13	Audet, André (M) 57, Principale St-Hilarion G0A 3V0	44	Bergeron, Fernande (F) 14, Rte 138 St- Hilarion G0A 3V0
14	Audet, Murielle S. (F) 57, Principale, St- Hilarion G0A 3V0	45	Boudreault, Eddy (M) 13, Rte 138 St-Hilarion G0A 3V0
15	Audet, François (M) 19, Maisonneuve, St-Hilarion G0A 3V0	46	Boudreault, Lise (F) 13, Rte 138 St-Hilarion G0A 3V0
16	Audet, Jeannette (F) 19, Maisonneuve, St-Hilarion G0A 3V0	47	Bouchard, Aliette (F) 8, Rte 138 St-Hilarion G0A 3V0
17	Audet, Justinien (M) 12-A, Maisonneuve, St-Hilarion G0A 3V0	48	Boudreault, Jocelyn (M) 10, Rte 138 St-Hilarion G0A 3V0
18	Audet, Marie-Blanche (F) 12-A, Maisonneuve, St-Hilarion G0A 3V0	49	Boudreault, Diane (F) 10, Rte 138 St-Hilarion G0A 3V0
19	Audet, Adrienne (F) 12-A, Maisonneuve, St-Hilarion G0A 3V0	50	Boudreault, Marie-Paule (F) 1-B, Rte 138, St-Hilarion G0A 3V0
20	Audet, Magella (M) 11, Maisonneuve, St-Hilarion G0A 3V0	51	Bergeron, Luc (M) 15, Maisonneuve, St-Hilarion G0A 3V0
21	Audet, Marie-Marthe (F) 11, Maisonneuve, St-Hilarion G0A 3V0	52	Chouinard, Raymond (M) 2, RR 3 St-Hilarion G0A 3V0
22	Audet, Réjean (M) 6, Maisonneuve St-Hilarion G0A 3V0	53	Chouinard, Murielle (F) 2, RR 3 St-Hilarion G0A 3V0
23	Audet, Armande (F) 6, Maisonneuve St- Hilarion G0A 3V0	54	Chouinard, Claudette (F) 2-B, RR 3, St-Hilarion G0A 3V0
24	Audet, Réjean (M) 1, Maisonneuve St-Hilarion G0A 3V0	55	Chouinard, Benoit Mme (F) 2-A, RR 3, St-Hilarion G0A 3V0
25	Audet, Raymonde (F) 13, Rte 138 St-Hilarion G0A 3V0	56	Chouinard, Marlene (F) 2-A, RR 3 St-Hilarion G0A 3V0
26	Audet, Alain (M) 5, Rte 138 St-Hilarion G0A 3V0	57	Chouinard, Uldérick (M) 41, Principale, St-Hilarion G0A 3V0
27	Audet, Martine G. (F) 5, Rte 138 St- Hilarion G0A 3V0	58	Chouinard, Yolande (F) 41, Principale, St-Hilarion G0A 3V0
28	Audet, Mariette (F) 1, Rte 138 St- Hilarion G0A 3V0	59	Coulombe, Alice (F) 40, Principale, St-Hilarion G0A 3V0
29	Audet, Lynda (F) 1, Rte 138 St-Hilarion G0A 3V0	60	Coulombe, Jacques (M) 45, Principale, St-Hilarion G0A 3V0
30	Bergeron, Nicole (F) 1, RR 1 St-Hilarion G0A 3V0	61	Coulombe, Jeanne B. (F) 45, Principale, St-Hilarion G0A 3V0
31	Bois, Harry-Obed (M) 36, Principale, St-Hilarion G0A 3V0	62	Chouinard, Angèle (F) 35-A, Principale, St-Hilarion G0A 3V0

RURAL/RURALE		electoral district/circonscription	URBAN/URBAINE	
N°	page	Charlevoix	N°	page
35 R	N° 1 of/de 5	certified certifié signature(s)-enumerator(s) / signature(s)-recenseur(s) Suzanne Côté		N° of/de
polling division section de vote			polling division section de vote	

F 303 **PRELIMINARY LIST OF ELECTORS**

85M-7-79

ELECTIONS CANADA

159701

LISTE PRÉLIMINAIRE DES ÉLECTEURS

This list of qualified electors for the polling division number as set out below was prepared for use at the pending federal election from information obtained at the enumeration and has been certified by the signature(s) below as to completeness and correctness so far as is possible.

La présente constitue la liste des électeurs de la section de vote dont le numéro apparaît plus bas préparée en vue de l'élection fédérale en cours d'après les renseignements recueillis lors du recensement. Le(s) recenseur(s) y a(ont) apposé sa(leur) signature, affirmant que cette liste est aussi complète et exacte que possible.

N°		N°	
63	Coulombe, Florence (F) 49, Principale, St-Hilarion G0A 3V0	94	Dufour, Denis (M) 17, Maisonneuve, St-Hilarion G0A 3V0
64	Coulombe, Carole (M) 49, Principale, St-Hilarion G0A 3V0	95	Duchesne, Nicole (F) 10, Maisonneuve, St-Hilarion G0A 3V0
65	Chouinard, Sylvain (M) 53, Principale, St-Hilarion G0A 3V0	96	Duchesne, Alice (F) 3-B, Rte 138 St-Hilarion G0A 3V0
66	Chouinard, Marie-Reine (F) 54, Principale, St-Hilarion G0A 3V0	97	Desgagné, Frank (M) 58-A, Principale, St-Hilarion G0A 3V0
67	Chouinard, Normand,(M) 16, Maisonneuve, St-Hilarion G0A 3V0	98	Fortin, Chantale (F) 1, Maisonneuve, St-Hilarion G0A 3V0
68	Chouinard, Hélène P. (F) 16, Maisonneuve, St-Hilarion G0A 3V0	99	Gagné, Maria (F) 28, RR 1 St-Hilarion G0A 3V0
69	Chouinard, Paul (M) 12, Maisonneuve St-Hilarion G0A 3V0	100	Gagné, Ludger (M) 40, RR 1 St-Hilarion G0A 3V0
70	Chouinard, Thérèse (F) 12, Maisonneuve, St-Hilarion G0A 3V0	101	Gagné, Marguerite (F) 40, RR 1 St-Hilarion G0A 3V0
71	Chouinard, Marc (M) 15, Rte 138 St-Hilarion G0A 3V0	102	Gagné, Paul-Henri (M) 40, RR 1 St-Hilarion G0A 3V0
72	Chouinard, Camil (M) 15, Rte 138 St-Hilarion G0A 3V0	103	Gagné, Rachel (F) 40, RR 1 St-Hilarion G0A 3V0
73	Chouinard, Real (M) 15, Rte 138 St-Hilarion G0A 3V0	104	Gilbert, Jacques (M) 14, Rte 138 St-Hilarion G0A 3V0
74	Desgagné, David (M) 24, RR 3 St-Hilarion G0A 3V0	105	Gilbert, Françoise (F) 14, Rte 138 St-Hilarion G0A 3V0
75	Desgagné, Brigitte (F) 24, RR 3 St-Hilarion G0A 3V0	106	Gagnon, Marie, (F) 24, Principale, St-Hilarion G0A 3V0
76	Dufour, Angelo (M) 22, RR 3 St-Hilarion G0A 3V0	107	Gagnon, Joachin (M) 24, Principale, St-Hilarion G0A 3V0
77	Dufour, Irène (F) 22, RR 3 St-Hilarion G0A 3V0	108	Gravel, Benoit (M) 39, Principale, St-Hilarion G0A 3V0
78	Desgagné, Antonio (M) 15, RR 3 St-Hilarion G0A 3V0	109	Gravel, Jeannette (F) 39, Principale, St-Hilarion G0A 3V0
79	Desgagné, Germaine (F) 15, RR 3 St-Hilarion G0A 3V0	110	Gravel, Maria (F) 39, Principale St-Hilarion G0A 3V0
80	Desgagné, Maurice (M) 14-A, RR 3 St-Hilarion G0A 3V0	111	Guérin, Harold (M) 41, Principale St-Hilarion G0A 3V0
81	Desgagné, Hélène (F) 14-A, RR 3 St-Hilarion G0A 3V0	112	Gagné, Paul-Henri (M) 48, Principale, St-Hilarion G0A 3V0
82	Dufour, Marcel (M) 13 RR 3 St-Hilarion G0A 3V0	113	Gagné, Marie-Anne (F) 48, Principale, St-Hilarion G0A 3V0
83	Dufour Louis-Marie (M) 31-A Principale, St-Hilarion G0A 3V0	114	Gagné, Régis (M) 48, Principale St-Hilarion G0A 3V0
84	Dufour, Ovila (M) 42, Principale St-Hilarion G0A 3V0	115	Gagnon, Yvonne (F) 50, Principale St-Hilarion G0A 3V0
85	Dufour, Paulette (F) 42, Principale, St-Hilarion G0A 3V0	116	Gilbert, Rolland (M) 54, Principale, St-Hilarion G0A 3V0
86	Dufour, Diane (F) 56-A, Principale, St-Hilarion G0A 3V0	117	Gilbert, Ronald (M) 54, Principale St-Hilarion G0A 3V0
87	Desgagné, Philippe (M) 58, Principale, St-Hilarion G0A 3V0	118	Gilbert, Jocelyn (M) 54, Principale, St-Hilarion G0A 3V0
88	Desgagné, Véronique (F) 58, Principale, St-Hilarion G0A 3V0	119	Gagnon, André (M) 4, Maisonneuve St-Hilarion G0A 3V0
89	Desgagné, Yvon (M) 58-A, Principale, St-Hilarion G0A 3V0	120	Gagnon, Bibiane (F) 4, Maisonneuve, St-Hilarion G0A 3V0
90	Desgagné, Louis (M) 58-A, Principale, St-Hilarion G0A 3V0	121	Guérin, André (M) 3, Maisonneuve St-Hilarion G0A 3V0
91	Desgagné, Sonia (F) 58-A, Principale, St-Hilarion G0A 3V0	122	Guérin, Suzanne (F) 3, Maisonneuve, St-Hilarion G0A 3V0
92	Dufour, Ulisse (M) 17, Maisonneuve, St-Hilarion G0A 3V0	123	Guérin, Sylvie (F) 3, Maisonneuve St-Hilarion G0A 3V0
93	Dufour, Elisabeth (F) 17, Maisonneuve, St-Hilarion G0A 3V0	124	Guérin, Yvan (M) 3, Maisonneuve St-Hilarion G0A 3V0

RURAL/RURALE		electoral district/circonscription	URBAN/URBAINE	
N°	page	Charlevoix	N°	page
35 R	N° 2 of/de 5	certified / certifié		N° of/de
polling division / section de vote		signature(s)-enumerator(s) / signature(s)-recenseur(s) Suzanne Fortin	polling division / section de vote	

159702

F 303 **PRELIMINARY LIST OF ELECTORS**

ELECTIONS CANADA

LISTE PRÉLIMINAIRE DES ÉLECTEURS

85M-7-79

This list of qualified electors for the polling division number as set out below was prepared for use at the pending federal election from information obtained at the enumeration and has been certified by the signature(s) below as to completeness and correctness so far as is possible.

La présente constitue la liste des électeurs de la section de vote dont le numéro apparaît plus bas préparée en vue de l'élection fédérale en cours d'après les renseignements recueillis lors du recensement. Le(s) recenseur(s) y a(ont) apposé sa(leur) signature, affirmant que cette liste est aussi complète et exacte que possible.

N°		N°	
125	Guérin, Yves (M) 3, Maisonneuve St-Hilarion G0A 3V0	156	Mc Nicoll, Jean-Arthur (M) 31, Principale St-Hilarion G0A 3V0
126	Girard, Gaston (M) 2, Maisonneuve St-Hilarion G0A 3V0	157	Mc Nicoll, Marguerite L. (F) 31, Principale St-Hilarion G0A 3V0
127	Girard, Line (F) 2, Maisonneuve St-Hilarion G0A 3V0	158	Mc Nicoll, Josette (F) 31, Principale, St-Hilarion G0A 3V0
128	Gilbert, Jean-René (M) 14, Rte 138 St-Hilarion G0A 3V0	159	Morin, Jean-Eudes (M) 12, RR 3 St-Hilarion G0A 3V0
129	Gagné, Nicole (F) 6-A, Rte 138 St-Hilarion G0A 3V0	160	Morin, Solange G. (F) 12, RR 3 St-Hilarion G0A 3V0
130	Gaudreault, Rita (F) 3-B, Rte 138 St-Hilarion G0A 3V0	161	Murray, Denise (F) 8, RR 3 St-Hilarion G0A 3V0
131	Gagné, Sylvie (F) 1, Rte 138 St-Hilarion G0A 3V0	162	Murray, André (M) 6, RR 3 St-Hilarion G0A 3V0
132	Germain, Sylvie (F) 58-A Principale St-Hilarion G0A 3V0	163	Murray, Carole (F) 6, RR 3 St-Hilarion G0A 3V0
133	Jean, Guy (M) 44-A, Principale St-Hilarion G0A 3V0	164	Murray, Marguerite (F) 6-A, RR 3 St-Hilarion G0A 3V0
134	Lavoie, Rodolphe (M) 4, Rg Ste-Croix St-Hilarion G0A 1B0	165	Murray, Rose-Alma (F) 4, RR 3 St-Hilarion G0A 3V0
135	Lavoie, Juliette (F) 4, Rg Ste-Croix St-Hilarion G0A 1B0	166	Morel, Denis, (M) 40, Principale St-Hilarion G0A 3V0
136	Lavoie, Rosaire (M) 6, Rg Ste-Croix St-Hilarion G0A 1B0	167	Morel, Guylaine (F) 47, Principale St-Hilarion G0A 3V0
137	Lévesque, Joseph (M) 1-A Rg Ste-Croix, St-Hilarion G0A 3V0	168	Mercier, Normand (M) 9, Maisonneuve St-Hilarion G0A 3V0
138	Lévesque, Elisabeth (F) 1-A Rg Ste-Croix, St-Hilarion G0A 3V0	169	Mercier, Denise G. (F) 9, Maisonneuve, St-Hilarion G0A 3V0
139	Lavoie, Jean-Paul (M) 18, RR 3 St-Hilarion G0A 3V0	170	Morin, Emilien (M) 1, Rte 138 St-Hilarion G0A 3V0
140	Lavoie, Luce (F) 3, RR 3 St-Hilarion G0A 3V0	171	Néron, Clément (M) 13, Rte 138 St-Hilarion G0A 3V0
141	Lavoie, Aliette (F) 30, Principale St-Hilarion G0A 3V0	172	Néron, Serge (M) 4, Rte 138 St-Hilarion G0A 3V0
142	Lavoie, Renaud (M) 30, Principale St-Hilarion G0A 3V0	173	Pilote, Gérard (M) 23, Principale St-Hilarion G0A 3V0
143	Lavoie, Myriame (F) 30, Principale St-Hilarion G0A 3V0	174	Pilote, Mariette (F) 23, Principale St-Hilarion G0A 3V0
144	Lavoie, Jasmin (M) 30, Principale St-Hilarion G0A 3V0	175	Pilote, Luc (M) 23, Principale St-Hilarion G0A 3V0
145	Lavoie, Monette (F) 31-A, Principale, St-Hilarion G0A 3V0	176	Pilote, Denise (F) 23, Principale St-Hilarion G0A 3V0
146	Lavoie, Thérèse (F) 33, Principale St-Hilarion G0A 3V0	177	Pelletier, Léonce (M) 26, Principale, St-Hilarion G0A 3V0
147	Lavoie-Marie-Claude (F) 33, Principale, St-Hilarion G0A 3V0	178	Perron, Joseph (M) 50, Principale St-Hilarion G0A 3V0
148	Lavoie, Carl (M) 33, Principale St-Hilarion G0A 3V0	179	Perron, Jean-Marc (M) 52-A, Principale, St-Hilarion G0A 3V0
149	Lavoie, Martial (M) 40, Principale St-Hilarion G0A 3V0	180	Perron, Hermance C. (F) 52-A, Principale, St-Hilarion G0A 3V0
150	Lavoie, Gérard (M) 52, Principale St-Hilarion G0A 3V0	181	Pelletier, Noella (F) 54-A, Principale, St-Hilarion G0A 3V0
151	Lavoie, Brigitte (F) 9-A Maisonneuve, St-Hilarion G0A 3V0	182	Perron, Jacques (M) 60, Principale St-Hilarion G0A 3V0
152	Lachance, Jacques (M) 9, Rte 138 St-Hilarion G0A 3V0	183	Perron, Gaétane (F) 60, Principale St-Hilarion G0A 3V0
153	Lachance, Méricie (F) 9, Rte 138 St-Hilarion G0A 3V0	184	Perron, Jean-Paul (M) 61, Principale, St-Hilarion G0A 3V0
154	Lavoie, Fernand (M) 4, Rte 138 St-Hilarion G0A 3V0	185	Perron, Doris (F) 61, Principale St-Hilarion G0A 3V0
155	Marier, Raynald (M) 2-B, RR 3 St-Hilarion G0A 3V0	186	Perron, Gabrielle (F) 13, Maisonneuve, St-Hilarion G0A 3V0

RURAL/RURALE

N° 35 R | page N° 3 of/de 5

polling division / section de vote

electoral district/circonscription: Charlevoix

certified / certifié

signature(s)-enumerator(s) / signature(s)-recenseur(s): Suzanne Poste

URBAN/URBAINE

N° | page N° | of/de

polling division / section de vote

159703

F 303 **PRELIMINARY LIST OF ELECTORS**

ELECTIONS CANADA

LISTE PRÉLIMINAIRE DES ÉLECTEURS

85M-7-79

This list of qualified electors for the polling division number as set out below was prepared for use at the pending federal election from information obtained at the enumeration and has been certified by the signature(s) below as to completeness and correctness so far as is possible.

La présente constitue la liste des électeurs de la section de vote dont le numéro apparaît plus bas préparée en vue de l'élection fédérale en cours d'après les renseignements recueillis lors du recensement. Le(s) recenseur(s) y a(ont) apposé sa(leur) signature, affirmant que cette liste est aussi complète et exacte que possible.

N°		N°	
187	Perron, Paul-Emile (M) 12, Rte 138 St-Hilarion G0A 3V0	218	Tremblay, François-Xavier, (M) 20, RR 3, St-Hilarion G0A 3V0
188	Perron, Ghislaine (F) 12, Rte 138 St-Hilarion G0A 3V0	219	Tremblay, Léonia (F) 20, RR 3 St-Hilarion G0A 3V0
189	Perron, Jacques (M) 12, Rte 138 St-Hilarion G0A 3V0	220	Tremblay, Viateur (M) 20, RR 3 St-Hilarion G0A 3V0
190	Perron, Michel (M) 12, Rte 138 St-Hilarion G0A 3V0	221	Tremblay, Hubert (M) 19, RR 3 St-Hilarion G0A 3V0
191	Rochefort, Denis (M) 1, RR 3 St-Hilarion G0A 3V0	222	Tremblay, Rosanne (F) 19, RR 3 St-Hilarion G0A 3V0
192	Rochefort, Paul (M) 22, Principale St-Hilarion G0A 3V0	223	Tremblay, Réjean (M) 18, RR 3 St-Hilarion G0A 3V0
193	Rochefort, Valentine (F) 22, Principale, St-Hilarion G0A 3V0	224	Tremblay, Antoinette (F) 18, RR 3 St-Hilarion G0A 3V0
194	Rochefort, Bernard (M) 22, Principale, St-Hilarion G0A 3V0	225	Tremblay, Olivine (F) 17, RR 3 St-Hilarion G0A 3V0
195	Rochefort, Céline (F) 26, Principale, St-Hilarion G0A 3V0	226	Tremblay, Lucie (F) 17, RR 3 St-Hilarion G0A 3V0
196	Rochefort, Rosaire (M) 27, Principale, St-Hilarion G0A 3V0	227	Tremblay, Toussaint (M) 16, RR 3 St-Hilarion G0A 3V0
197	Rochefort, Léo (M) 51, Principale St-Hilarion G0A 3V0	228	Tremblay, Gaétane (F) 16, RR 3 St-Hilarion G0A 3V0
198	Rochefort, Simone (F) 51, Principale, St-Hilarion G0A 3V0	229	Tremblay, Alain (M) 16, RR 3 St-Hilarion G0A 3V0
199	Rochefort, Joseph (M) 53, Principale, St-Hilarion G0A 3V0	230	Tremblay, Gaston (M) 13, RR 3 St-Hilarion G0A 3V0
200	Rochefort, Michelle (F) 53, Principale, St-Hilarion G0A 3V0	231	Tremblay, Jeanne-Mance (F) 13, RR 3 St-Hilarion G0A 3V0
201	Rochefort, Robert (M) 53, Principale, St-Hilarion G0A 3V0	232	Tremblay, Dany (M) 13, RR 3 St-Hilarion G0A 3V0
202	Rochefort, Martine (F) 53, Principale, St-Hilarion G0A 3V0	233	Tremblay, Robert (M) 10-A, RR 3 St-Hilarion G0A 3V0
203	Savard, Raymond-Marie (M) 21, RR 3 St-Hilarion G0A 3V0	234	Tremblay, Lucie (F) 10-A, RR 3 St-Hilarion G0A 3V0
204	Savard, Thérèse (F) 21, RR 3 St-Hilarion G0A 3V0	235	Tremblay, Mariange (F) 10, RR 3 St-Hilarion G0A 3V0
205	Simard, Rosanna (F) 7, RR 3 St-Hilarion G0A 3V0	236	Tremblay, Marianne (F) 10, RR 3 St-Hilarion G0A 3V0
206	Simard, Maude (F) 5, RR 3 St-Hilarion G0A 3V0	237	Tremblay, Denis (M) 10, RR 3 St-Hilarion G0A 3V0
207	Simard, Jean-François (M) 5, RR 3 St-Hilarion G0A 3V0	238	Tremblay, Rosaire (M) 1, RR 1 St-Hilarion G0A 3V0
208	Simard, Claude (M) 5, RR 3 St-Hilarion G0A 3V0	239	Tremblay, Jean (M) 2, RR 1 St-Hilarion G0A 3V0
209	Simard, Anne-Marie (F) 3, RR 3 St-Hilarion G0A 3V0	240	Tremblay, Hélène (F) 2, RR 1 St-Hilarion G0A 3V0
210	Simard, Jean-Marc (M) 35, Principale, St-Hilarion G0A 3V0	241	Tremblay, Laurent (M) 9, Rte 138 St-Hilarion G0A 3V0
211	St-Pierre, Léo (M) 44, Principale St-Hilarion G0A 3V0	242	Tremblay, Madeleine L. (F) 9, Rte 138, St-Hilarion G0A 3V0
212	Santerre, Carole (F) 14, Rte 138 St-Hilarion G0A 3V0	243	Tremblay, Liliane (F) 9, Rte 138 St-Hilarion G0A 3V0
213	Tremblay, Albert (M) 3, Rg Ste-Croix, St-Hilarion G0A 3V0	244	Tremblay, Agile (M) 7, RR 3 St-Hilarion G0A 3V0
214	Tremblay, Pauline (F) 3, Rg Ste-Croix, St-Hilarion G0A 3V0	245	Tremblay, Simone (F) 7, RR 3 St-Hilarion G0A 3V0
215	Tremblay, Sylvie (F) 3, Rg Ste-Croix, St-Hilarion G0A 3V0	246	Tremblay, Sylvain (M) 7, RR 3 St-Hilarion G0A 3V0
216	Tremblay, Harold (M) 3, Rg Ste-Croix, St-Hilarion G0A 3V0	247	Tremblay, Olivier (M) 7, RR 3 St-Hilarion G0A 3V0
217	Tremblay, Joel (M) 3, Rg Ste-Croix St-Hilarion G0A 3V0	248	Tremblay, Sonia (F) 7, RR 3 St-Hilarion G0A 3V0

RURAL/RURALE			electoral district/circonscription	URBAN/URBAINE		
N°	page		Charlevoix	N°	page	
35 R	N° 4	of/de 5	certified / certifié		N°	of/de
polling division / section de vote			signature(s)-enumerator(s) / signature(s)-recenseur(s)	polling division / section de vote		

F 303 **PRELIMINARY LIST OF ELECTORS**

8 SM-7-79

ELECTIONS CANADA

159704

LISTE PRÉLIMINAIRE DES ÉLECTEURS

This list of qualified electors for the polling division number as set out below was prepared for use at the pending federal election from information obtained at the enumeration and has been certified by the signature(s) below as to completeness and correctness so far as is possible

La présente constitue la liste des électeurs de la section de vote dont le numéro apparaît plus bas préparée en vue de l'élection fédérale en cours d'après les renseignements recueillis lors du recensement. Le(s) recenseur(s) y a(ont) apposé sa(leur) signature, affirmant que cette liste est aussi complète et exacte que possible.

N°	
249	Tremblay, Emanuel (M) 1, RR 3 St-Hilarion G0A 3V0
250	Tremblay, Laurent (M) 1-A, RR 3 St-Hilarion G0A 3V0
251	Tremblay, Francine R. (F) 1-A, RR 3 St-Hilarion G0A 3V0
252	Tremblay, Germain (M) 6-A, RR 3 St-Hilarion G0A 3V0
253	Tremblay, Vincent (M) 24, Principale, St-Hilarion G0A 3V0
254	Tremblay, Roger (M) 24, Principale St-Hilarion G0A 3V0
255	Tremblay, Toussaint (M) 25, Principale, St-Hilarion G0A 3V0
256	Tremblay, Sylvane (F) 27, Principale, St-Hilarion G0A 3V0
257	Tremblay, Etienne (M) 30, Principale, St-Hilarion G0A 3V0
258	Tremblay, Amanda (F) 30, Principale St-Hilarion G0A 3V0
259	Tremblay, Maurice (M) 32, Principale, St-Hilarion G0A 3V0
260	Tremblay, Laura H. (F) 32, Principale, St-Hilarion G0A 3V0
261	Tremblay, Mario (M) 32, Principale St-Hilarion G0A 3V0
262	Tremblay, Sylvie (F) 35, Principale St-Hilarion G0A 3V0
263	Tremblay, Arthur (M) 34, Principale St-Hilarion G0A 3V0
264	Tremblay, Gérardine (F) 34, Principale, St-Hilarion G0A 3V0
265	Tremblay, Etienne (M) 37, Principale, St-Hilarion G0A 3V0
266	Tremblay, Georgette C. (F) 37, Principale, St-Hilarion G0A 3V0
267	Tremblay, Carol (M) 37, Principale St-Hilarion G0A 3V0
268	Tremblay, Chantale (F) 37, Principale, St-Hilarion G0A 3V0
269	Tremblay, Claude (M) 38, Principale St-Hilarion G0A 3V0
270	Tremblay, Carmen (F) 44-A, Principale, St-Hilarion G0A 3V0
271	Tremblay, Chantale (F) 47-A, Principale, St-Hilarion G0A 3V0
272	Tremblay, Jos Deneri (M) 47-B, Principale, St-Hilarion G0A 3V0
273	Tremblay, Jocelyn, (M) 35-A, Principale, St-Hilarion G0A 3V0
274	Tremblay, Luc (M) 54-A, Principale St-Hilarion G0A 3V0
275	Tremblay, Clément (M) 56, Principale, St-Hilarion G0A 3V0
276	Tremblay, Pauline (F) 56, Principale, St-Hilarion G0A 3V0
277	Tremblay, Denis (M) 56-A, Principale, St-Hilarion G0A 3V0
278	Tremblay, Joseph (M) 20, Maisonneuve St-Hilarion G0A 3V0
279	Tremblay, Simone (F) 20, Maisonneuve St-Hilarion G0A 3V0
280	Tremblay, Robert (M) 20, Maisonneuve St-Hilarion G0A 3V0
281	Tremblay, Normand (M) 10, Maisonneuve, St-Hilarion G0A 3V0
282	Tremblay, Laurent (M) 9-A, Maisonneuve, St-Hilarion G0A 3V0
283	Tremblay, Noella (F) 15, Rte 138 St-Hilarion G0A 3V0
284	Tremblay, Arthur (M) 11, Rte 138 St-Hilarion G0A 3V0
285	Tremblay, Rita (F) 11, Rte 138 St-Hilarion G0A 3V0
286	Tremblay, Robert (M) 8, Rte 138 St-Hilarion G0A 3V0
287	Tremblay, Normand (M) 6, Rte 138 St-Hilarion G0A 3V0
288	Tremblay, Jeannine (F) 6, Rte 138 St-Hilarion G0A 3V0
289	Tremblay, Eric (M) 6, Rte 138 St-Hilarion G0A 3V0
290	Tremblay, Marcel (M) 5-A, Rte 138 St-Hilarion G0A 3V0
291	Tremblay, Agathe (F) 5-A, Rte 138 St-Hilarion G0A 3V0
292	Tremblay, Raynald (M) 3-C, Rte 138 St-Hilarion G0A 3V0
293	Tremblay, Hélène (F) 3-C, Rte 138 St-Hilarion G0A 3V0
294	Turcotte, Juliette (F) 3, Rte 138 St-Hilarion G0A 3V0
295	Turcotte, Martial (M) 3, Rte 138 St-Hilarion G0A 3V0
296	Turcotte, Denise (F) 3, Rte 138 St-Hilarion G0A 3V0
297	Turcotte, Ghislain (M) 1-B, Rte 138 St-Hilarion G0A 3V0
298	Tremblay, Lucien (M) 1-A, Rte 138 St-Hilarion G0A 3V0
299	Tremblay, Simone (F) 1-A, Rte 138 St-Hilarion G0A 3V0
300	Tremblay, Bertrand (M) 1, Rte 138 St-Hilarion G0A 3V0
301	Tremblay, Alphide (M) 4, Rte 138 St-Hilarion G0A 3V0
302	Tremblay, Roberto (M) 4, Rte 138 St-Hilarion G0A 3V0
303	Tremblay, Eglantine (F) 4, Rte 138 St-Hilarion G0A 3V0
304	Tremblay, Angèle (F) 4, Rte 138 St-Hilarion G0A 3V0
305	Tremblay, Diane B. (F) 4, Rte 138 St-Hilarion G0A 3V0

RURAL/RURALE			electoral district/circonscription	URBAN/URBAINE		
N°	page		Charlevoix	N°	page	
35 R	N° 5	of/de 5	certified / certifié		N°	of/de
polling division / section de vote			signature(s)-enumerator(s) / signature(s)-recenseur(s)	polling division / section de vote		

F 303 PRELIMINARY LIST OF ELECTORS

85M 7 79

ELECTIONS CANADA

159705

LISTE PRÉLIMINAIRE DES ÉLECTEURS

This list of qualified electors for the polling division number as set out below was prepared for use at the pending federal election from information obtained at the enumeration and has been certified by the signature(s) below as to completeness and correctness so far as is possible.

La présente constitue la liste des électeurs de la section de vote dont le numéro apparaît plus bas préparée en vue de l'élection fédérale en cours d'après les renseignements recueillis lors du recensement. Le(s) recenseur(s) y a(ont) apposé sa(leur) signature, affirmant que cette liste est aussi complète et exacte que possible.

N°		N°	
1	Audet Vallier (M) 13, Principale St-Hilarion G0A 3V0	32	Bouchard Mme Cédée (F) 1, Principale St-Hilarion G0A 3V0
2	Audet Laurette (F) 13, Principale St-Hilarion G0A 3V0	33	Brassard Raynald (M) 40, Cartier St-Hilarion G0A 3V0
3	Audet Harold (M) 13, Principale St-Hilarion G0A 3V0	34	Brassard Mme Elianne (F) 40, Cartier St-Hilarion G0A 3V0
4	Audet Dany (M) 13, Principale St-Hilarion G0A 3V0	35	Brassard Serge (M) 48, Cartier St-Hilarion G0A 3V0
5	Audet René (M) 12 A, Principale St-Hilarion G0A 3V0	36	Brassard Mme Vincianne (F) 48, Cartier St-Hilarion G0A 3V0
6	Audet Roger (M) 7, rue Cartier St-Hilarion G0A 3V0	37	Brisson Martine (F) 8, rang 1 St-Hilarion G0A 3V0
7	Audet Mme Rita (F) 7, rue Cartier St-Hilarion G0A 3V0	38	Chouinard Jacques (M) 11, Cartier St-Hilarion G0A 3V0
8	Audet Jeannot (M) 7, rue Cartier St-Hilarion G0A 3V0	39	Chouinard Mme Gaétane (F) 11, Cartier St-Hilarion G0A 3V0
9	Audet Dominique (M) 7, rue Cartier St-Hilarion G0A 3V0	40	Chouinard Mme Rachel (F) 3 A, Cartier St-Hilarion G0A 3V0
10	Audet Mme Ferdinand (F) 1, rue Cartier St-Hilarion G0A 3V0	41	Chouinard Romual (M) 3 B, Cartier St-Hilarion G0A 3V0
11	Audet Fernand (M) 1, rue Cartier St-Hilarion G0A 3V0	42	Chouinard Mme Romual (F) 3 B, Cartier St-Hilarion G0A 3V0
12	Audet Marcel (M) 32, rue Cartier St-Hilarion G0A 3V0	43	Chouinard Vital (M) 3, rue Principale St-Hilarion G0A 3V0
13	Audet Mme Marcel (F) 32, rue Cartier St-Hilarion G0A 3V0	44	Chouinard Mme Jeannine (F) 3, Principale St-Hilarion G0A 3V0
14	Audet Eloi (M) 34, rue Cartier St-Hilarion G0A 3V0	45	Chouinard Chantale (F) 3, Principale St-Hilarion G0A 3V0
15	Audet Mme Eloi (F) 34, rue Cartier St-Hilarion G0A 3V0	46	Chouinard Serge (M) 3, Principale St-Hilarion G0A 3V0
16	Audet Martin (M) 12, rang 1 St-Hilarion G0A 3V0	47	Chouinard André (M) 23, Cartier St-Hilarion G0A 3V0
17	Audet Mme Guylaine (F) 12, rang 1 St-Hilarion G0A 3V0	48	Chouinard Mme Lisette (F) 23, Cartier St-Hilarion G0A 3V0
18	Autate Colette (F) 10, Principale Est St-Hilarion G0A 3V0	49	Chouinard Sylvain (M) 23, Cartier St-Hilarion G0A 3V0
19	Bélanger Johanne (F) 47, rue Cartier St-Hilarion G0A 3V0	50	Chouinard Marielle (F) 23, Cartier St-Hilarion G0A 3V0
20	Bergeron Mme Ernest (F) 5, Principale St-Hilarion G0A 3V0	51	Chouinard Diane (F) 23, Cartier St-Hilarion G0A 3V0
21	Fergeron Claude (M) 5, Principale St-Hilarion G0A 3V0	52	Chouinard Jean-Marc (M) 36, Cartier St-Hilarion G0A 3V0
22	Bergeron Thomas-Louis (M) 6, rue Cartier St-Hilarion G0A 3V0	53	Chouinard Mario (M) 28, Cartier St-Hilarion G0A 3V0
23	Bergeron Mme Huguette (F) 6, rue Cartier St-Hilarion G0A 3V0	54	Chouinard Mme Mario (F) 28, Cartier St-Hilarion G0A 3V0
24	Bergeron Jean-Marie (M) 10, Principale St-Hilarion G0A 3V0	55	Chouinard Mme Joseph (F) 29, Cartier St-Hilarion G0A 3V0
25	Bergeron Claude (M) 6, rang 1 St-Hilarion G0A 3V0	56	Chouinard Gérard (M) 18, rang 1 St-Hilarion G0A 3V0
26	Bergeron Mme Carole T. (F) 6, rang 1 St-Hilarion G0A 3V0	57	Chouinard Mme Gérard (F) 18, rang 1 St-Hilarion G0A 3V0
27	Bernier L. Agnès (F) 9, Principale St-Hilarion G0A 3V0	58	Chouinard Vincent (M) 9, rang 1 St-Hilarion G0A 3V0
28	Bouchard Lucien (M) 13, rue Cartier St-Hilarion G0A 3V0	59	Chouinard Mme Lucille (F) 9, rang 1 St-Hilarion G0A 3V0
29	Bouchard Mme Rita (F) 13, rue Cartier St-Hilarion G0A 3V0	60	Chouinard Sylvain (M) 9, rang 1 St-Hilarion G0A 3V0
30	Bouchard Denis (M) 13, rue Cartier St-Hilarion G0A 3V0	61	Chouinard Gérald (M) 9, rang 1 St-Hilarion G0A 3V0
31	Bouchard Gaston (M) 1, Principale St-Hilarion G0A 3V0	62	Chouinard Johanne (F) 9, rang 1 St-Hilarion G0A 3V0

RURAL/RURALE

N° 36 — page N° 1 of/de 5

polling division / section de vote

electoral district/circonscription: Charlevoix

certified / certifié — signature(s)-enumerator(s) / signature(s)-recenseur(s): St-Hilarion — Murielle S Avard A

URBAN/URBAINE

N° — page N° of/de

polling division / section de vote

159706

F 303 **PRELIMINARY LIST OF ELECTORS**

ELECTIONS CANADA

LISTE PRÉLIMINAIRE DES ÉLECTEURS

8.5M-7-79

This list of qualified electors for the polling division number as set out below was prepared for use at the pending federal election from information obtained at the enumeration and has been certified by the signature(s) below as to completeness and correctness so far as is possible.

La présente constitue la liste des électeurs de la section de vote dont le numéro apparaît plus bas préparée en vue de l'élection fédérale en cours d'après les renseignements recueillis lors du recensement. Le(s) recenseur(s) y a(ont) apposé sa(leur) signature, affirmant que cette liste est aussi complète et exacte que possible.

N°		N°	
63	Chouinard Lilianne (F) 9, rang 1 St-Hilarion GOA 3VO	94	Gaudreault Suzanne (F) 22, rang 1 St-Hilarion GOA 3VO
64	Chouinard Mme Louisa (F) 9, rang 1 St-Hilarion GOA 3VO	95	Gaudreault Yvon (M) 10 A, rang 1 St-Hilarion GOA 3VO
65	Chouinard Raynald (M) 9B, rang 1 St-Hilarion GOA 3VO	96	Gaudreault Mme Judith (F) 10 A, rang 1 St-Hilarion GOA 3VO
66	Chouinard Mme Alida (F) 9 B, rang 1 St-Hilarion GOA 3VO	97	Gauthier Guy (M) 7, Principale St-Hilarion GOA 3VO
67	Chabot Jean-Claude (M) 18 A, rang 1 St-Hilarion GOA 3VO	98	Gauthier Mme Yolande (F) 7, Principale St-Hilarion GOA 3VO
68	Chabot Nancy (F) 18 A, rang 1 St-Hilarion GOA 3VO	99	Gauthier Denis (M) Rue Principale est St-Hilarion GOA 3VO
69	Clotuche Marc (M) Rang 1 St-Hilarion GOA 3VO	100	Gauthier Céline (F) 8, rang 1 St-Hilarion GOA 3VO
70	Cloutier Mme Hélène (F) Rue Principale est St-Hilarion GOA 3VO	101	Gauthier Guylaine (F) 12, Principale St-Hilarion GOA 3VO
71	Côté Paul (M) 18, Cartier St-Hilarion GOA 3VO	102	Gauthier Thomas (M) 6, Principale St-Hilarion GOA 3VO
72	Côté Mme Paul (F) 18, Cartier St-Hilarion GOA 3VO	103	Gauthier Imelda (F) 6, Principale St-Hilarion GOA 3VO
73	Côté Clermont (M) 18, Cartier St-Hilarion GOA 3VO	104	Gilbert Rock (M) 16, rang 1 St-Hilarion GOA 3VO
74	Côté Gaétan (M) 18, Cartier St-Hilarion GOA 3VO	105	Gilbert Mme Jacqueline (F) 16, rang 1 St-Hilarion GOA 3VO
75	Côté Jeannot (M) 18, Cartier St-Hilarion GOA 3VO	106	Gilbert Roberto (M) 16, rang 1 St-Hilarion GOA 3VO
76	Côté Suzanne (F) 18, Cartier St-Hilarion GOA 3VO	107	Gilbert Harold (M) 16, rang 1 St-Hilarion GOA 3VO
77	Côté Rodrigue (M) 18, Cartier St-Hilarion GOA 3VO	108	Gilbert Gaétan (M) 3 A, rang 1 St-Hilarion GOA 3VO
78	Desbiens John (M) 3 C, rang 1 St-Hilarion GOA 3VO	109	Gilbert Mme Claudette (F) 3A, rang 1 St-Hilarion GOA 3VO
79	Déry Réal (M) 13, rang 1 St-Hilarion GOA 3VO	110	Gilbert Jeanne (F) 20, Principale St-Hilarion GOA 3VO
80	Déry Mme Andréa (F) 13, rang 1 St-Hilarion GOA 3VO	111	Gilbert Joseph (M) 20, Principale St-Hilarion GOA 3VO
81	Duchesne Roger (M) 3, Cartier St-Hilarion GOA 3VO	112	Gilbert Victor (M) 10, Principale St-Hilarion GOA 3VO
82	Duchesne Mme Roger (F) 3, Cartier St-Hilarion GOA 3VO	113	Gilbert Jean-Pierre (M) 10, Principale St-Hilarion GOA 3VO
83	Duchesne Suzy (F) 3, Cartier St-Hilarion GOA 3VO	114	Gilbert Mme François (F) 10, Principale St-Hilarion GOA 3VO
84	Duchesne Dolorès (F) 16, Cartier St-Hilarion GOA 3VO	115	Gilbert Eugène (M) 7, Principale St-Hilarion GOA 3VO
85	Duval André (M) 18, Principale St-Hilarion GOA 3VO	116	Gilbert Armande (F) 7, Principale St-Hilarion GOA 3VO
86	Gagné Rita (F) 15, Cartier St-Hilarion GOA 3VO	117	Gilbert Sylvain (M) 7, Principale St-Hilarion GOA 3VO
87	Gagné Dany (M) 15, Cartier St-Hilarion GOA 3VO	118	Gilbert Diane (F) 7, Principale St-Hilarion GOA 3VO
88	Gagnon Jeannine (F) 17, Principale St-Hilarion GOA 3VO	119	Gilbert Dominique (M) 22, Cartier St-Hilarion GOA 3VO
89	Gagnon Joseph (M) 17, Principale St-Hilarion GOA 3VO	120	Gilbert Mme Dominique (F) 22, Cartier St-Hilarion GOA 3VO
90	Gagnon Marc (M) 12, Principale St-Hilarion GOA 3VO	121	Gilbert Antoine (M) 15, Cartier St-Hilarion GOA 3VO
91	Gagnon Claude (M) 1, Cartier St-Hilarion GOA 3VO	122	Girard Paul-Armand (M) 37, Cartier St-Hilarion GOA 3VO
92	Gagnon Mme Nicole Audet (F) 1, Cartier St-Hilarion GOA 3VO	123	Girard Mme Paul-Armand (F) 37, Cartier St-Hilarion GOA 3VO
93	Gagnon Gilles (M) 8, rang 1 St-Hilarion GOA 3VO	124	Girard Marcel (M) 2 A, Principale St-Hilarion GOA 3VO

RURAL/RURALE			electoral district/circonscription	URBAN/URBAINE	
N°	page		Charlevoix	N°	page
36	N° 2	of/de 5	St-Hilarion		N° of/de
polling division section de vote			certified certifié signature(s)-enumerator(s) / signature(s)-recenseur(s) Murielle Savard A	polling division section de vote	

159707

F 303 **PRELIMINARY LIST OF ELECTORS**

ELECTIONS CANADA

LISTE PRÉLIMINAIRE DES ÉLECTEURS

85M-7-79

This list of qualified electors for the polling division number as set out below was prepared for use at the pending federal election from information obtained at the enumeration and has been certified by the signature(s) below as to completeness and correctness so far as is possible.

La présente constitue la liste des électeurs de la section de vote dont le numéro apparaît plus bas préparée en vue de l'élection fédérale en cours d'après les renseignements recueillis lors du recensement. Le(s) recenseur(s) y a(ont) apposé sa(leur) signature, affirmant que cette liste est aussi complète et exacte que possible.

N°		N°	
125	Girard Lucien (M) 19, Cartier St-Hilarion G0A 3V0	156	Pelletier Martin (M) 28, Cartier St-Hilarion G0A 3V0
126	Grondin Marcel (M) 47, Cartier St-Hilarion G0A 3V0	157	Pelletier Jean-Marie (M) 25, Cartier St-Hilarion G0A 3V0
127	Grondin Louis (M) 47, Cartier St-Hilarion G0A 3V0	158	Pelletier Mme Jean-Marie (F) 25, Cartier St-Hilarion G0A 3V0
128	Grondin Mme Lyne (F) 47, Cartier St-Hilarion G0A 3V0	159	Pelletier Roger (M) 39, Cartier St-Hilarion G0A 3V0
129	Guay Ghislain (M) 12, rang 1 St-Hilarion G0A 3V0	160	Pelletier Mme Roger (F) 39, Cartier St-Hilarion G0A 3V0
130	Guay Martin (M) 9, Cartier St-Hilarion G0A 3V0	161	Perron Jean-Claude (M) 8, Principale St-Hilarion G0A 3V0
131	Guay Mme Jocelyne (F) 9, Cartier St-Hilarion G0A 3V0	162	Perron Mélita (F) 8, Principale St-Hilarion G0A 3V0
132	Guérin Guylaine (F) 33, Cartier St-Hilarion G0A 3V0	163	Perron Paul-André (M) 16, Cartier St-Hilarion G0A 3V0
133	La Branche Denis (M) 10, Principale St-Hilarion G0A 3V0	164	Perron Mme Paul-André (F) 16, Cartier St-Hilarion G0A 3V0
134	Lavoie Isidore (M) 11, Principale St-Hilarion G0A 3V0	165	Perron Benoît (M) 14, Cartier St-Hilarion G0A 3V0
135	Lavoie Claudine (F) 11, Principale St-Hilarion G0A 3V0	166	Perron Mme Benoît (F) 14, Cartier St-Hilarion G0A 3V0
136	Lavoie France (F) 11, Principale St-Hilarion G0A 3V0	167	Perron Luc (M) 14, Cartier St-Hilarion G0A 3V0
137	Lavoie Léonis (M) 19, Cartier St-Hilarion G0A 3V0	168	Perron Guy (M) 14, Cartier St-Hilarion G0A 3V0
138	Lavoie Maurice (M) 6, Principale St-Hilarion G0A 3V0	169	Perron Léopold (M) 12, Cartier St-Hilarion G0A 3V0
139	Lavoie Mme Maurice (F) 6, Principale St-Hilarion G0A 3V0	170	Perron Mme Léopold (F) 12, Cartier St-Hilarion G0A 3V0
140	Lavoie Mme Marie-Claire (F) 6, Principale St-Hilarion G0A 3V0	171	Perron Jérôme (M) 12, Cartier St-Hilarion G0A 3V0
141	Lavoie Mme Paulette (F) 7, Principale St-Hilarion G0A 3V0	172	Perron Diane (F) 12, Cartier St-Hilarion G0A 3V0
142	Lavoie Mario (M) 19 A, rang 1 St-Hilarion G0A 3V0	173	Perron Jacynthe (F) 12 A, Cartier St-Hilarion G0A 3V0
143	Lavoie Mme Violaine (F) 19 A, rang 1 St-Hilarion G0A 3V0	174	Perron Laurent (M) 8, Cartier St-Hilarion G0A 3V0
144	Lévesque Jude (M) 1, rang 1 St-Hilarion G0A 3V0	175	Perron Mme Laurent (F) 8, Cartier St-Hilarion G0A 3V0
145	Létourneau Sylvie (F) 1, rang 1 St-Hilarion G0A 3V0	176	Perron Sylvine (F) 6A, Cartier St-Hilarion G0A 3V0
146	Mc Nicoll Normand (M) 30, Cartier St-Hilarion G0A 3V0	177	Perron Jean-Baptiste (M) 4, Cartier St-Hilarion G0A 3V0
147	Mc Nicoll Mme Normand (F) 30, Cartier St-Hilarion G0A 3V0	178	Perron Mme Constance (F) 4, Cartier St-Hilarion G0A 3V0
148	Morin Mme Yvan (F) 3, Principale St-Hilarion G0A 3V0	179	Perron Jean-Noël (M) 4, Cartier St-Hilarion G0A 3V0
149	Murray Denis (M) 31, rang 1 St-Hilarion G0A 3V0	180	Perron Robin (M) 4, Cartier St-Hilarion G0A 3V0
150	Murray Camille (F) 20, rang 1 St-Hilarion G0A 3V0	181	Perron Roberto (M) 4, Cartier St-Hilarion G0A 3V0
151	Pelletier Mme Justinien (F) 9, Cartier St-Hilarion G0A 3V0	182	Perron Angelo (M) 27, Cartier St-Hilarion G0A 3V0
152	Pelletier Joseph-Eugène (M) 5, Principale St-Hilarion G0A 3V0	183	Perron Mme Angelo (F) 27, Cartier St-Hilarion G0A 3V0
153	Pelletier Mme Gilberte (F) 5, Principale St-Hilarion G0A 3V0	184	Perron Johanne (F) Rue Cartier St-Hilarion G0A 3V0
154	Pelletier Sylvain (M) Rue Cartier St-Hilarion G0A 3V0	185	Racine Ghislain (M) 8, Principale est St-Hilarion G0A 3V0
155	Pelletier Mme Sylvie (F) Rue Cartier St-Hilarion G0A 3V0	186	Racine Mme France (F) 8, Principale est St-Hilarion G0A 3V0

RURAL/RURALE			electoral district/circonscription	URBAN/URBAINE
N°	page		Charlevoix	N° page
36	N° 3	of/de 5	certified / certifié signature(s)-enumerator(s) / signature(s)-recenseur(s) St-Hilarion	N° of/de
polling division / section de vote			Murielle Savard A	polling division / section de vote

F 303 **PRELIMINARY LIST OF ELECTORS**

8 5M-7-79

ELECTIONS CANADA

LISTE PRÉLIMINAIRE DES ÉLECTEURS

159708

This list of qualified electors for the polling division number as set out below was prepared for use at the pending federal election from information obtained at the enumeration and has been certified by the signature(s) below as to completeness and correctness so far as is possible.

La présente constitue la liste des électeurs de la section de vote dont le numéro apparaît plus bas préparée en vue de l'élection fédérale en cours d'après les renseignements recueillis lors du recensement. Le(s) recenseur(s) y a(ont) apposé sa(leur) signature, affirmant que cette liste est aussi complète et exacte que possible.

N°			N°		
187	Rochefort Bruno (M)	15, Principale St-Hilarion GOA 3VO	218	Tremblay Mme Anne-Marie (F)	Rue Cartier St-Hilarion GOA-3VO
188	Rochefort Monique (F)	15, Principale St-Hilarion GOA 3VO	219	Tremblay Jeannot (M)	33, Cartier St-Hilarion GOA 3VO
189	Rochefort Joël (M)	15, Principale St-Hilarion GOA 3VO	220	Tremblay Henry (M)	29, Cartier St-Hilarion GOA 3VO
190	Rochefort Rémi (M)	15, Principale St-Hilarion GOA 3VO	221	Tremblay Mme Pauline (F)	29, Cartier St-Hilarion GOA 3VO
191	Rochefort Isabelle (F)	28, Cartier St-Hilarion GOA 3VO	222	Tremblay Jean-Yves (M)	29, Cartier St-Hilarion GOA 3VO
192	Rochefort Marlène (F)	36, Cartier St-Hilarion GOA 3VO	223	Tremblay Lison (F)	29, Cartier St-Hilarion GOA 3VO
193	Rochefort Françoise (F)	18 A, rang 1 St-Hilarion GOA 3VO	224	Tremblay Céline (F)	29, Cartier St-Hilarion GOA 3VO
194	Rochefort Raynald (M)	19, rang 1 St-Hilarion GOA 3VO	225	Tremblay Guy (M)	30, Cartier St-Hilarion GOA 3VO
195	Rochefort Mme Charlotte (F)	19, rang 1 St-Hilarion GOA 3VO	226	Tremblay Mme Rose-Aimée (F)	30, Cartier St-Hilarion GOA 3VO
196	Rochefort Joseph (M)	19 A, rang 1 St-Hilarion GOA 3VO	227	Tremblay Priscille (F)	30, Cartier St-Hilarion GOA 3VO
197	Rochefort Mme Marie-Rose (F)	19 A, rang 1 St-Hilarion GOA 3VO	228	Tremblay Jean-Marc (M)	Rue Cartier St-Hilarion GOA 3VO
198	Rochefort Louise (F)	19 A, rang 1 St-Hilarion GOA 3VO	229	Tremblay Réjean (M)	22, rang 1 St-Hilarion GOA 3VO
199	Rochefort Jean-Luc (M)	20, rang 1 St-Hilarion GOA 3VO	230	Tremblay Johanne (F)	12, rang 1 St-Hilarion GOA 3VO
200	Rochefort François (M)	21, rang 1 St-Hilarion GOA 3VO	231	Tremblay Gilles (M)	11, rang 1 St-Hilarion GOA 3VO
201	Rochefort Mme Raymonde (F)	21, rang 1 St-Hilarion GOA 3VO	232	Tremblay Mme Lucie (F)	11, rang 1 St-Hilarion GOA 3VO
202	Rochefort Johanne (F)	21, rang 1 St-Hilarion GOA 3VO	233	Tremblay Nicole (F)	11, rang 1 St-Hilarion GOA 3VO
203	Rochefort Pascal (M)	21, rang 1 St-Hilarion GOA 3VO	234	Tremblay Arthur (M)	10, rang 1 St-Hilarion GOA 3VO
204	Rochefort Sylvain (M)	21, rang 1 St-Hilarion GOA 3VO	235	Tremblay Mme Rose Noreau (F)	10, rang 1 St-Hilarion GOA 3VO
205	Rochefort Mario (M)	21, rang 1 St-Hilarion GOA 3VO	236	Tremblay Mme Aimé (F)	3, Principale St-Hilarion GOA 3VO
206	Roy Marcel (M)	Rang 1 St-Hilarion GOA 3VO	237	Tremblay Mme Philippe (F)	2, Principale St-Hilarion GOA 3VO
207	Roy Mme Paula T. (F)	Rang 1 St-Hilarion GOA 3VO	238	Tremblay Ruth (F)	2 A, rue Principale St-Hilarion GOA 3VO
208	Roy Marie-Claude (F)	Rang 1 St-Hilarion GOA 3VO	239	Tremblay Madeleine (F)	1 A, Principale St-Hilarion GOA 3VO
209	Simard Clément (M)	10, Cartier St-Hilarion GOA 3VO	240	Tremblay Michel (M)	1A, Principale St-Hilarion GOA 3VO
210	Simard Mme Etiennette (F)	10, Cartier St-Hilarion GOA 3VO	241	Tremblay Micheline (F)	21, Cartier St-Hilarion GOA 3VO
211	Simard Mme Julia (F)	16, rang 1 St-Hilarion GOA 3VO	242	Tremblay Maria (F)	21, Cartier St-Hilarion GOA 3VO
212	Tremblay Jean (M)	26, Cartier St-Hilarion GOA 3VO	243	Tremblay Paul (M)	1, Principale St-Hilarion GOA 3VO
213	Tremblay Mme Nicole Girard (F)	26, Cartier St-Hilarion GOA 3VO	244	Tremblay Mme Paul (F)	1, Principale St-Hilarion GOA 3VO
214	Tremblay Gaston (M)	25 A, Cartier St-Hilarion GOA 3VO	245	Tremblay Ignace (M)	17, Cartier St-Hilarion GOA 3VO
215	Tremblay Mme Chantale (F)	25 A, Cartier St-Hilarion GOA 3VO	246	Tremblay Mme Marie-Rose (F)	17, Cartier St-Hilarion GOA 3VO
216	Tremblay Mme Yolande (F)	30, Cartier St-Hilarion GOA 3VO	247	Tremblay Evelyne (F)	17, Cartier St-Hilarion GOA 3VO
217	Tremblay Denis (M)	Rue Cartier St-Hilarion GOA 3VO	248	Tremblay Rémi (M)	6 A, Cartier St-Hilarion GOA 3VO

RURAL/RURALE			electoral district/circonscription	URBAN/URBAINE	
N°	page		Charlevoix	N°	page
36	N° 4	of/de 5	certified / certifié signature(s)-enumerator(s) / signature(s)-recenseur(s) St-Hilaire Mireille Samuel A		N° of/de
polling division section de vote				polling division section de vote	

159709

F 303 **PRELIMINARY LIST OF ELECTORS**

8.5M-7-79

ELECTIONS CANADA

LISTE PRÉLIMINAIRE DES ÉLECTEURS

This list of qualified electors for the polling division number as set out below was prepared for use at the pending federal election from information obtained at the enumeration and has been certified by the signature(s) below as to completeness and correctness so far as is possible.

La présente constitue la liste des électeurs de la section de vote dont le numéro apparaît plus bas préparée en vue de l'élection fédérale en cours d'après les renseignements recueillis lors du recensement. Le(s) recenseur(s) y a(ont) apposé sa(leur) signature, affirmant que cette liste est aussi complète et exacte que possible.

N°		N°	
249	Tremblay Rock (M) 5, Cartier St-Hilarion GOA 3VO	280	Tremblay Daniel (M) 1, rang 1 St-Hilarion GOA 3VO
250	Tremblay Mme Cécile (F) 5, Cartier St-Hilarion GOA 3VO	281	Thivierge Réjean (M) 47, Cartier St-Hilarion GOA 3VO
251	Tremblay Carole (F) 5, Cartier St-Hilarion GOA 3VO		
252	Tremblay Gérard (M) 2, Cartier St-Hilarion GOA 3VO		
253	Tremblay Mme Gérard (F) 2, Cartier St-Hilarion GOA 3VO		
254	Tremblay Ghislain (M) 9, Cartier St-Hilairon GOA 3VO		
255	Tremblay Roland (M) 24, Cartier St-Hilarion GOA 3VO		
256	Tremblay Mme Ghislain (F) 9, Cartier St-Hilarion GOA 3VO		
257	Tremblay Mme Roland (F) 24, Cartier St-Hilarion GOA 3VO		
258	Tremblay Joseph Roland (M) 2, Principale St-Hilarion GOA 3VO		
259	Tremblay Mme Julienne G. (F) 2, Principale St-Hilarion GOA 3VO		
260	Tremblay Gilles (M) 2, Principale St-Hilarion GOA 3VO		
261	Tremblay Yves (M) 9, rang 1 St-Hilarion GOA 3VO		
262	Tremblay Jean-Paul (M) 7, rang 1 St-Hilarion GOA 3VO		
263	Tremblay Mme Jacqueline (F) 7, rang 1 St-Hilarion GOA 3VO		
264	Tremblay Marc (M) 7, rang 1 St-Hilarion GOA 3VO		
265	Tremblay Henry (M) 5, rang 1 St-Hilarion GOA 3VO		
266	Tremblay Mme Marcel (F) 5, rang 1 St-Hilarion GOA 3VO		
267	Tremblay Pierre (M) 5, rang 1 St-Hilarion GOA 3VO		
268	Tremblay Gilles (M) 5, rang 1 St-Hilarion GOA 3VO		
269	Tremblay Paul (M) 4, rang 1 St-Hilarion GOA 3VO		
270	Tremblay Mme Marie (F) 4, rang 1 St-Hilarion GOA 3VO		
271	Tremblay Claude (M) 3 B, rang 1 St-Hilarion GOA 3VO		
272	Tremblay Mme Lynda (F) 3 B, rang 1 St-Hilarion GOA 3VO		
273	Tremblay Mme Lyne (F) 3 C, rang 1 St-Hilarion GOA 3VO		
274	Tremblay Bertrand (M) 3, rang 1 St-Hilarion GOA 3VO		
275	Tremblay Mme Agathe (F) 3, rang 1 St-Hilarion GOA 3VO		
276	Tremblay Robin (M) 3 D, rang 1 St-Hilarion GOA 3VO		
277	Tremblay Mme Ginette (F) 3 D, rang 1 St-Hilarion GOA 3VO		
278	Tremblay Joseph (M) 2, rang 1 St-Hilarion GOA 3VO		
279	Tremblay Mme Claudia (F) 2, rang 1 St-Hilarion GOA 3VO		

RURAL/RURALE			electoral district/circonscription	URBAN/URBAINE		
N°	page		Charlevoix	N°	page	
	N°	of/de			N°	of/de
36	5	5				
polling division section de vote			certified/certifié signature(s)-enumerator(s) / signature(s)-recenseur(s)	polling division section de vote		

St-Hilarion

Mireille Savard A

159710

F 303 **PRELIMINARY LIST OF ELECTORS**

ELECTIONS CANADA

LISTE PRÉLIMINAIRE DES ÉLECTEURS

85M-7-79

This list of qualified electors for the polling division number as set out below was prepared for use at the pending federal election from information obtained at the enumeration and has been certified by the signature(s) below as to completeness and correctness so far as is possible.

La présente constitue la liste des électeurs de la section de vote dont le numéro apparaît plus bas préparée en vue de l'élection fédérale en cours d'après les renseignements recueillis lors du recensement. Le(s) recenseur(s) y a(ont) apposé sa(leur) signature, affirmant que cette liste est aussi complète et exacte que possible.

N°		N°	
1	Bouchard Guy	M	142 Ch. des Coudriers, I-A-C
2	Bouchard Rejeanne	F	" " "
3	Bouchard Joseph	M	217 Ch. des Coudriers, I-A-C
4	Bouchard Suzanne	F	" " "
5	Bouchard Christine	F	" " "
6	Bouchard Sonia	F	" " "
7	Bouchard Fernand	M	225 Ch. des Coudriers, I-A-C
8	Bouchard Thérèse	F	" " "
9	Bouchard Pierre	M	" " "
10	Bouchard Yvon	M	" " "
11	Bouchard Yvon	M	228 Ch. des Coudriers, I-A-C
12	Bouchard Christianne	F	" " "
13	Bouchard Raoul	M	260 Ch. du Moulin, I-A-C
14	Bouchard Lédicia	F	" " "
15	Bouchard Yvan	M	" " "
16	Bouchard Guylaine	F	" " "
17	Bouchard Daniel	M	" " "
18	Bouchard Marie-Josée	F	" " "
19	Bouchard Robin	M	" " "
20	Bouchard Joseph	M	273 Ch. des Coudriers, I-A-C-
21	Bouchard Simone	F	" " "
22	Bouchard Jacques	M	" " "
23	Bouchard François	M	274 Ch. des Coudriers, I-A-C
24	Bouchard Rejeanne	F	" " "
25	Bouchard Rhéaume	M	276 Ch. des Coudriers, I-A-C
26	Bouchard Marie	F	" " "
27	Bouchard Yves	M	" " "
28	Bouchard Lyne	F	274 Ch. des Coudriers, I-A-C
29	Bouchard Suzie	F	274 Ch. des Coudriers, I-A-C
30	Bouchard Etienne	M	281 Ch. des Coudriers, I-A-C
31	Bouchard Marguerite	F	" " "

RURAL/RURALE	electoral district/circonscription	URBAN/URBAINE
N° 37(2)	CHARLEVOIX (C) GOAIXO	N°
page N° 1 of/de 7	certified / certifié signature(s)-enumerator(s) / signature(s)-recenseur(s)	page N° of/de
polling division / section de vote	Bouchard-Suzanne	polling division / section de vote

F 303 **PRELIMINARY LIST OF ELECTORS**

85M-7-79

ELECTIONS CANADA

LISTE PRÉLIMINAIRE DES ÉLECTEURS

159711

This list of qualified electors for the polling division number as set out below was prepared for use at the pending federal election from information obtained at the enumeration and has been certified by the signature(s) below as to completeness and correctness so far as is possible.

La présente constitue la liste des électeurs de la section de vote dont le numéro apparaît plus bas préparée en vue de l'élection fédérale en cours d'après les renseignements recueillis lors du recensement. Le(s) recenseur(s) y a(ont) apposé sa(leur) signature, affirmant que cette liste est aussi complète et exacte que possible.

N°		N°	
32	Bouchard Claude	M	250 Ch. du Moulin, I-A-C
33	Bouchard Marguerite	F	" " "
34	Bouchard Sophie	F	" " "
35	Boudreault Rodrigue	M	150 Ch. des Coudriers, I-A-C
36	Boudreault Aline	F	" " "
37	Boudreault Math	M	251 Ch. du Moulin, I-A-C
38	Boudreault Donate	F	" " "
39	Boudreault Jean-Paul	M	275-A Ch. des Coudriers, I-A-C
40	Boudreault Andrée	F	" " "
41	Boudraud Guy	M	288 Ch. des Coudriers, I-A-C
42	Boudraud Carole	F	" " "
43	Boulanger Claude	M	283 Ch. des Coudriers, I-A-C
44	Boulanger Edith	F	" " "
45	Castonguay Gilbert	M	160 Ch. des Coudriers, I-A-C
46	Castonguay Diane	F	160 Ch. des Coudriers, I-A-C
47	Desgagnés Marcellin	M	153 Ch. des Coudriers, I-A-C
48	Desgagnés Rollande	F	153 Ch. des Coudriers, I-A-C
49	Desgagnés Réjean	M	176 Ch. des Coudriers, I-A-C
50	Desgagnés Marie	F	" " "
51	Desgagnés Elzéar	M	178 Ch. des Coudriers, I-A-C
52	Desgagnés Marie-Louise	F	" " "
53	Desgagnés Gaëtan	M	219 Ch. des Coudriers, I-A-C
54	Desgagnés Manon	F	" " "
55	Desgagnés Jeanne	F	" " "
56	Desgagnés André	M	199 Ch. des Coudriers, I-A-C
57	Desgagnés Hugette	F	" " "
58	Desgagnés Gérard	M	231 Ch. des Coudriers, I-A-C
59	Desgagnés Ginette	F	" " "
60	Desgagnés Alfred	M	233 Ch. des Coudriers, I-A-C
61	Desgagnés Jean-Eudes	M	" " "
62	Desgagnes Gérarda	F	" " "

RURAL/RURALE

N° 37(a) page N° 2 of/de 7

polling division / section de vote

electoral district/circonscription: CHARLEVOIX (C) 24014 0

certified / certifié signature(s)-enumerator(s) / signature(s)-recenseur(s): Suzanne Bouchard

URBAN/URBAINE

N° page N° of/de

polling division / section de vote

159712

F 303 **PRELIMINARY LIST OF ELECTORS**

ELECTIONS CANADA

LISTE PRÉLIMINAIRE DES ÉLECTEURS

8 5M-7-79

This list of qualified electors for the polling division number as set out below was prepared for use at the pending federal election from information obtained at the enumeration and has been certified by the signature(s) below as to completeness and correctness so far as is possible.

La présente constitue la liste des électeurs de la section de vote dont le numéro apparaît plus bas préparée en vue de l'élection fédérale en cours d'après les renseignements recueillis lors du recensement. Le(s) recenseur(s) y a(ont) apposé sa(leur) signature, affirmant que cette liste est aussi complète et exacte que possible.

N°		N°	
63	Desgagnés Rose-Annette	F	232 Ch. des Coudriers, I-A-C
64	Desgagnés Nicole	F	232 Ch. des Coudriers, I-A-C
65	Desgagnés Louise	F	" " "
66	Desgagnés Marie-Eve	F	" " "
67	Desgagnés Louis	M	240 Ch. des Coudriers, I-A-C
68	Desgagnés Gorgienne	F	" " "
69	Desgagnés Bernadette	F	" " "
70	Desgagnés Jean Baptiste	M	" " "
71	Desgagnés Thérèse	F	" " "
72	Desgagnés Narcisse	M	241 Ch. des Coudriers, I-A-C
73	Desgagnés Georgienne	F	" " "
74	Desgagnés Judithe	F	" " "
75	Desgagnés Victorin	M	253 Rue Ruisseau Rouge, I-A-C
76	Desgagnés Gisèle	F	" " "
77	Dufour Gilbert	M	143 Ch. des Coudriers, I-A-C
78	Dufour Claudine	F	" " "
79	Dufour Jaccueline	F	" " "
80	Dufour Danielle	F	" " "
81	Dufour Maurice	M	175 Ch. des Coudriers, I-A-C
82	Dufour Hélène	F	175 Ch. des Coudriers, I-A-C
83	Dufour Clairmon	M	177 Ch. des Coudriers, I-A-C
84	Dufour Nicole	F	" " "
85	Dufour Mathieu	M	224 Ch. des Coudriers, I-A-C
86	DufourNicole	F	" " "
87	Dufour Martin	M	" " "
88	Dufour Jaccues-Yves	M	254 Ch. du Moulin, I-A-C
89	Dufour Rosaria	F	" " "
90	Dufour Sylvain	M	" " "
91	Dufour Edmond	M	263 Ch. du Ruisseau Rouge, I-A-C
92	Dufour Cécile	F	" " "
93	Dufour Jean	m	" " "

RURAL/RURALE

N° 37(2)3 | page N° 7 of/de

polling division / section de vote

electoral district/circonscription: CHARLEVOIX (C) Solix

certified / certifié — signature(s)-enumerator(s) / signature(s)-recenseur(s): Suzanne Bouchard

URBAN/URBAINE

N° | page N° of/de

polling division / section de vote

159713

F 303 **PRELIMINARY LIST OF ELECTORS**

ELECTIONS CANADA

LISTE PRÉLIMINAIRE DES ÉLECTEURS

8.5M-7-79

This list of qualified electors for the polling division number as set out below was prepared for use at the pending federal election from information obtained at the enumeration and has been certified by the signature(s) below as to completeness and correctness so far as is possible.

La présente constitue la liste des électeurs de la section de vote dont le numéro apparaît plus bas préparée en vue de l'élection fédérale en cours d'après les renseignements recueillis lors du recensement. Le(s) recenseur(s) y a(ont) apposé sa(leur) signature, affirmant que cette liste est aussi complète et exacte que possible.

N°		N°	
94	Dufour Mariette	F	266 Ch. des Coudriers, I-A-C
95	Dufour Sylvie	F	" " "
96	Dufour Alex	M	268 Ch. des Coudriers, I-A-C
97	Dufour Fabie	F	" " "
98	Dufour Jean-Claude	M	299 Ch. des Coudriers, I-A-C
99	Dufour Violette	F	" " "
100	Dufour Cléophas	M	275 Ch. des Coudriers, I-A-C
101	Dufour Elminéa	F	" " "
102	Dufour Maurice	M	" " "
103	Dufour Sylvette	F	" " "
104	Dufour Chrystian	M	286 Ch. des Coudriers, I-A-C
105	Dufour Danielle	F	" " "
106	Dufour G. Raymond	M	254 Ruisseau Rouge, I-A-C
107	Dufour Clairette	F	" " "
108	Dufour Lionel	M	293 Ch. des Coudriers, I-A-C
109	Dufour Réjeanne	F	" " "
110	Dufour Simon	M	293 Ch. des Coudriers, I-A-C
111	Dufour Annie Tanguay	F	293 Ch. des Coudriers, I-A-C
112	Dufour Gilbert	M	" " "
113	Dufour Annie	F	" " "
114	Dufour Brigitte	F	" " "
115	Dufour Jean-Yves	M	277 Ch. des Coudriers, I-A-C
116	Dufour Jeannette	F	" " "
117	Harvey Réjean	M	173 Ch. des Coudriers, I-A-C
118	Harvey Monique	F	" " "
119	Harvey Vianney	M	222 Ch. des Coudriers, I-A-C
120	Harvey Angelina	F	" " "
121	Harvey Mario	M	" " "
122	Harvey Raymond	M	235 Ch. des Coudriers, I-A-C
123	Harvey Blanche	F	" " "
124	Harvey Jean-Paul	M	237 Ch. des Coudriers, I-A-C

RURAL/RURALE			electoral district/circonscription	URBAN/URBAINE		
N°	page		CHARLEVOIX (C) GOAIXO	N°	page	
37(R)	N° 4	of/de 7	certified / certifié — signature(s)-enumerator(s) / signature(s)-recenseur(s)		N°	of/de
polling division / section de vote			Suzanne Bouchard	polling division / section de vote		

F 303 **PRELIMINARY LIST OF ELECTORS**

ELECTIONS CANADA

LISTE PRÉLIMINAIRE DES ÉLECTEURS

159714

8 5M-7-79

This list of qualified electors for the polling division number as set out below was prepared for use at the pending federal election from information obtained at the enumeration and has been certified by the signature(s) below as to completeness and correctness so far as is possible.

La présente constitue la liste des électeurs de la section de vote dont le numéro apparaît plus bas préparée en vue de l'élection fédérale en cours d'après les renseignements recueillis lors du recensement. Le(s) recenseur(s) y a(ont) apposé sa(leur) signature, affirmant que cette liste est aussi complète et exacte que possible.

N°		N°	
125	Harvey Clothilde	F	237 Ch. des Coudriers, I-A-C
126	Harvey Louis Henri	M	239 Ch. des Coudriers, I-A-C
127	Harvey Joanne	F	" " "
128	Harvey Godfoy	M	245 Ch. des Coudriers, I-A-C
129	Harvey Mariange	F	" " "
130	Harvey Marcel	M	" " "
131	Harvey Marcellin	M	" " "
132	Harvey Marthe	F	244 Ch. du moulin, I-A-C
133	Harvey Adrien	M	" " "
134	Harvey Harold	M	" " "
135	Harvey Raynald	M	262 Ruisseau Rouge, I-A-C
136	Harvey Madeleine	F	" " "
137	Harvey Bruno	M	" " "
138	Harvey Nérée	M	264 Ruisseau Rouge, I-A-C
139	Harvey Jeannine	F	" " "
140	Harvey Lois	M	" " "
141	Harvey Donald	M	" " "
142	Harvey Marc	M	" " "
143	Harvey Aurore	F	" " "
144	Harvey Maurice	M	285 Ch. des Coudriers, I-A-C
145	Harvey Viviane	F	" " "
146	Houle Anatole	M	249 Ch. du Moulin, I-A-C
147	Houle Eva	F	" " "
148	Lapointe Yvan	M	277 Ch. des Coudriers, I-A-C
149	Lavoie Marcel	M	Ch. des Coudriers, I-A-C
150	Lavoie Jeanne	F	" " "
151	Lavoie Rita	F	" " "
152	Lemieux Jean Paul	M	" " "
153	Lemieux Madeleine	F	" " "
154	Lemieux Anne Sophie	F	" " "

RURAL/RURALE			electoral district/circonscription	URBAN/URBAINE		
N°	page		CHARLEVOIX (C) GOAHO	N°	page	
37 (R)	N° 5	of/de 7	certified / certifié — signature(s)-enumerator(s) / signature(s)-recenseur(s)		N°	of/de
polling division / section de vote			Suzanne Bouchard	polling division / section de vote		

159715

F 303 — 85M-7-79

PRELIMINARY LIST OF ELECTORS

ELECTIONS CANADA

LISTE PRÉLIMINAIRE DES ÉLECTEURS

This list of qualified electors for the polling division number as set out below was prepared for use at the pending federal election from information obtained at the enumeration and has been certified by the signature(s) below as to completeness and correctness so far as is possible.

La présente constitue la liste des électeurs de la section de vote dont le numéro apparaît plus bas préparée en vue de l'élection fédérale en cours d'après les renseignements recueillis lors du recensement. Le(s) recenseur(s) y a(ont) apposé sa(leur) signature, affirmant que cette liste est aussi complète et exacte que possible.

N°		N°	
155	Matte François	M	162 Ch. des Coudriers, I-A-C
156	Matte Odette	F	" " "
157	Matte Gérard	M	" " "
158	Matte Pauline	F	" " "
159	Matte Philippe	M	" " "
160	Pednault Léonce	M	178 Ch. des Coudriers, I-A-C
161	Pednault Jeannette	F	" " "
162	Perron Mathias	M	157 Ch. des Coudriers, I-A-C
163	Perron Lise	F	" " "
164	Perron Yvan	M	" " "
165	Perron Jean Claude	M	155 Ch. des Coudriers, I-A-C
166	Perron Réjeanne	F	" " "
167	Perron Adrienne	F	172 Ch. des Coudriers, I-A-C
168	Perron Réjean	M	" " "
169	Perron Françoise	F	" " "
170	Perron Marina	F	" " "
171	Perron Léopold	M	181 Ch. des Coudriers, I-A-C
172	Perron Thérèse	F	" " "
173	Perron Jean Marie	M	" " "
174	Perron Bernard	M	167 Ch. des Coudriers, I-A-C
175	Perron Brigitte	F	" " "
176	Perron Léon	M	182 Ch. desCoudriers, I-A-C
177	Perron Imelda	F	182 Ch. des Coudriers, I-A-C
178	Perron Benoit	M	188 Ch. des Coudriers, I-A-C
179	Perron Florence	F	" " "
180	Perron Isidore	M	212 Ch. des Coudriers, I-A-C
181	Perron Marianna	F	" " "
182	Perron Christianne	F	" " "
183	Perron Eloi	M	192 Ch. des Coudriers, I-A-C
184	Perron Pierrette	F	192 Ch. des Coudriers, I-A-C
185	Perron Annie	F	" " "

RURAL/RURALE

N° 37 (A) — page N° 6 of/de 7

polling division / section de vote

electoral district/circonscription: CHARLEVOIX (C) 24010

certified / certifié — signature(s)-enumerator(s) / signature(s)-recenseur(s): Suzanne Bouchard

URBAN/URBAINE

N° — page N° — of/de

polling division / section de vote

159716

F 303

PRELIMINARY LIST OF ELECTORS

ELECTIONS CANADA

LISTE PRÉLIMINAIRE DES ÉLECTEURS

8.5M-7-79

This list of qualified electors for the polling division number as set out below was prepared for use at the pending federal election from information obtained at the enumeration and has been certified by the signature(s) below as to completeness and correctness so far as is possible.

La présente constitue la liste des électeurs de la section de vote dont le numéro apparaît plus bas préparée en vue de l'élection fédérale en cours d'après les renseignements recueillis lors du recensement. Le(s) recenseur(s) y a(ont) apposé sa(leur) signature, affirmant que cette liste est aussi complète et exacte que possible.

N°		N°	
186	Perron Michel	M	212 Ch. des Coudriers, I-A-C
187	Perron Claudine	F	" " "
188	Perron Mauril	M	186 Ch. des Coudriers, I-A-C
189	Perron Mario	M	" " "
190	Perron Normand	M	183 Ch. des Coudriers, I-A-C
191	Perron Raymond	M	190 Ch. des Coudriers, I-A-C
192	Perron Hélène	F	" " "
193	Perron Camil	M	193 Ch. des Coudriers I-A-C
194	Perron Anne Marie	F	" " "
195	Perron Donald	M	" " "
196	Perron Gérard	M	195 Ch. des Coudriers, I-A-C
197	Perron Désange	F	" " "
198	Tardif Bernard	M	139 Ch. des Coudriers, I-A-C
199	Tremblay Xavier	M	145 Ch. des Coudriers, I-A-C
200	Tremblay Louise	F	" " "
201	Tremblay Dominic	M	" " "
202	Tremblay Michel	M	" " "
203	Tremblay Francine	F	139 Ch. des Coudriers, I-A-C
204	Tremblay Lucien	M	147 Ch. des Coudriers, I-A-C
205	Tremblay Anne Marie	F	" " "
206	Tremblay Christian	M	" " "
207	Tremblay Lyne	F	" " "
208	Tremblay Marie P.	F	175 Ch. des Coudriers, I-A-C
209	Tremblay Paul Antré	m	223 Ch. des Coudriers, I-A-C
210	Tremblay Marie-Thérèse	F	" " "
211	Tremblay Roberto	M	" " "
212	Tremblay André	M	" " "
213	Tremblay Aurèle	M	242 Ch. des Coudriers, I-A-C
214	Tremblay Marie-Paule	F	" " "
215	Tremblay Armand	M	269 Ch. des Coudriers, I-A-C
216	Tremblay Lynda	F	" " "

RURAL/RURALE			electoral district/circonscription	URBAN/URBAINE		
N°	page		CHARLEVOIX (C) 10XXO	N°	page	
37 (R)	N° 7	of/de 7	certified / certifié — signature(s)-enumerator(s) / signature(s)-recenseur(s)		N°	of/de
polling division / section de vote			Suzanne Bouchard	polling division / section de vote		

159717

F 303 **PRELIMINARY LIST OF ELECTORS**

ELECTIONS CANADA

LISTE PRÉLIMINAIRE DES ÉLECTEURS

8 5M-7-79

This list of qualified electors for the polling division number as set out below was prepared for use at the pending federal election from information obtained at the enumeration and has been certified by the signature(s) below as to completeness and correctness so far as is possible.

La présente constitue la liste des électeurs de la section de vote dont le numéro apparaît plus bas préparée en vue de l'élection fédérale en cours d'après les renseignements recueillis lors du recensement. Le(s) recenseur(s) y a(ont) apposé sa(leur) signature, affirmant que cette liste est aussi complète et exacte que possible.

N°		sexe				
1	Bouchard Roland	M	129	Des Coudriers	St-Louis	GOA-1XO
2	Bouchard Juliette	F	"	"	"	"
3	Bouchard Serge	M	"	"	"	"
4	Bouchard Marjolaine	F	"	"	"	"
5	Bouchard Dominique	F	"	"	"	"
6	Bouchard Joëlle	F	"	"	"	"
7	Bergeron Serge	M	130	Des Coudriers	"	GOA-1XO
8	Bergeron Linda	F	"	"	"	"
9	Bouchard Ambroise	M	123	Des Coudriers	"	GOA-1XO
10	Bouchard Oscar	M	"	"	"	"
11	Bouchard Roméo	M	120	Des Coudriers	"	GOA-1XO
12	Bouchard Thérèse	F	"	"	"	"
13	Bouchard Etienne	M	100	Des Coudriers	"	GOA-1XO
14	Bouchard Alberta	F	"	"	"	"
15	Bouchard Jean-Yves	M	98	Des Coudriers	"	GOA-1XO
16	Bouchard Françoise	F	"	"	"	"
17	Bouchard Collin	M	91	Des Crans	"	GOA-1XO
18	Bouchard Gemma	F	"	"	"	"
19	Bouchard Edgar	M	90	Des Crans	"	GOA-1XO
20	Bouchard Georgienne	F	"	"	"	"
21	Bouchard Marcel	M	86	Des Coudriers	"	GOA-1XO
22	Bouchard Marie-Ange	F	"	"	"	"
23	Bouchard Bruno	M	"	"	"	"
24	Bouchard Marie-Josée	F	"	"	"	"
25	Bouchard Harold	M	"	"	"	"
26	Bouchard Noëlla	F	79	Des Coudriers	"	GOA-1XO
27	Bouchard Léonard	M	"	"	"	"
28	Bouchard Paule	F	"	"	"	"
29	Bouchard Alfredine	F	"	"	"	"
30	Bouchard Marie-Louise	F	131	Des Coudriers	"	GOA-1XO
31	Bouchard Pierre	M	62	Des Prairies	"	GOA-1XO

RURAL/RURALE			electoral district/circonscription	URBAN/URBAINE	
N°	page		Charlevoix	N°	page
38	N° 1	of/de 7	certified / certifié		N° of/de
polling division / section de vote			signature(s)-enumerator(s) / signature(s)-recenseur(s)	polling division / section de vote	
			Mme. Carmen B. Harvey		

159718

F 303 **PRELIMINARY LIST OF ELECTORS**

8.5M-7-79

ELECTIONS CANADA

LISTE PRÉLIMINAIRE DES ÉLECTEURS

This list of qualified electors for the polling division number as set out below was prepared for use at the pending federal election from information obtained at the enumeration and has been certified by the signature(s) below as to completeness and correctness so far as is possible.

La présente constitue la liste des électeurs de la section de vote dont le numéro apparaît plus bas préparée en vue de l'élection fédérale en cours d'après les renseignements recueillis lors du recensement. Le(s) recenseur(s) y a(ont) apposé sa(leur) signature, affirmant que cette liste est aussi complète et exacte que possible.

N°		sexe			
32	Bouchard Rosaire	M	62 Des Coudriers	St-Louis	GOA-1XO
33	Bouchard Richard	M	90 Des Crans	"	GOA-1XO
34	Bouchard Délima	F	46 Des Crans	"	GOA-1XO
35	Boudreault Léger	M	112 Des Coudriers	"	GOA-1XO
36	Boudreault Eliane	F	" "	"	"
37	Boudreault Linda	F	" "	"	"
38	Boudreault Réal	M	" "	"	"
39	Boudreault Line	F	" "	"	"
40	Boudreault Maria	F	" "	"	"
41	Boudreault Lucie	F	" "	"	"
42	Boudreault Diane	F	" "	"	"
43	Boudreault Laurent	M	38 Des Coudriers	"	"
44	Boudreault Cécile	F	" "	"	"
45	Boudreault Olivier	M	" "	"	"
46	Boudreault Paul	M	" "	"	"
47	Boudreault Laurent (Junior)	M	" "	"	"
48	Boudreault Nathalie	F	" "	"	"
49	Boudreault Christianne	F	" "	"	"
50	Boudreault Irène	F	" "	"	"
51	Boudreault Daniel	M	" "	"	"
52	Boudreault Marie-Rose	F	60 Des Prairies	"	GOA-1XO
53	Boudreault Juliette	F	" "	"	"
54	Boudreault Patrick	M	59 Des Coudriers	"	GOA-1XO
55	Boudreault Claudine	F	" "	"	"
56	Boudreault Rosaire	M	25 Des Coudriers	"	GOA-1XO
57	Boudreault Francine	F	" "	"	"
58	Castonguay Normand	M	29 Des Coudriers	"	GOA-1XO
59	Castonguay Françoise	F	" "	"	"
60	Castonguay Lionel	M	27 Des Coudriers	"	GOA-1XO
61	Castonguay Marjolaine	F	" "	"	"
62	Chamberland Guétan	M	84 Des Coudriers	"	GOA-1XO

RURAL/RURALE	electoral district/circonscription	URBAN/URBAINE
N° 38 page N° 2 of/de 7	Charlevoix	N° page N° of/de
polling division section de vote	certified certifié signature(s)-enumerator(s) /signature(s)-recenseur(s) Mme Carmen B. Harvey	polling division section de vote

159719

F 303 — 8-SM-7-79

PRELIMINARY LIST OF ELECTORS

ELECTIONS CANADA

LISTE PRÉLIMINAIRE DES ÉLECTEURS

This list of qualified electors for the polling division number as set out below was prepared for use at the pending federal election from information obtained at the enumeration and has been certified by the signature(s) below as to completeness and correctness so far as is possible.

La présente constitue la liste des électeurs de la section de vote dont le numéro apparaît plus bas préparée en vue de l'élection fédérale en cours d'après les renseignements recueillis lors du recensement. Le(s) recenseur(s) y a(ont) apposé sa(leur) signature, affirmant que cette liste est aussi complète et exacte que possible.

N°		sexe			
63	Chamberland Lisette	F	84 Des Coudriers	St-Louis	GOA-1XO
64	Dufour Henri-Claude	M	132 Des Coudriers	"	GOA-1XO
65	Dufour Lise	F	" "	"	"
66	Dufour Nathalie	F	" "	"	"
67	Dufour Ulderic	M	128 Des Coudriers	"	GOA-1XO
68	Dufour Damien	M	" "	"	"
69	Dufour Raymond	M	109 Des Coudriers	"	GOA-1XO
70	Dufour Clarisse	F	109 Des Coudriers	"	GOA-1XO
71	Dufour Raymond (Isaac)	M	102 Des Coudriers	"	GOA-1XO
72	Dufour Noëlla	F	" "	"	"
73	Dufour Réjean	M	103 Des Coudriers	"	GOA-1XO
74	Dufour Monique	F	" "	"	"
75	Dufour Gaston	M	11 Des Coudriers	"	GOA-1XO
76	Dufour Demerise	F	" "	"	"
77	Dufour Estelle	F	" "	"	"
78	Dufour Renaud	M	" "	"	"
79	Dufour Steve	M	" "	"	"
80	Dufour Odette	F	" "	"	"
81	Dufour Guy	M	60 Des Coudriers	"	GOA-1XO
82	Dufour Lise	F	" "	"	"
83	Dufour David	M	" "	"	"
84	Dufour Guylaine	F	" "	"	"
85	Dufour Guy	M	23 Des Coudriers	"	GOA-1XO
86	Dufour Line	F	" "	"	"
87	Dufour Jean-Yves	M	58 Des Coudriers	"	GOA-1XO
88	Dufour Solange	F	" "	"	"
89	Dufour Marc	M	" "	"	"
90	Dufour Gilles	M	" "	"	"
91	Dufour Guylaine	F	" "	"	"
92	Dufour Joseph (Geo)	M	57 Des Coudriers	"	GOA-1XO
93	Dufour Rita	F	" "	"	"

RURAL/RURALE

N° 38 — page N° 3 of/de 7

polling division / section de vote

electoral district/circonscription: Charlevoix

certified / certifié

signature(s)-enumerator(s) / signature(s)-recenseur(s): Mme Carmen B. Harvey

URBAN/URBAINE

N° — page N° — of/de

polling division / section de vote

F 303 **PRELIMINARY LIST OF ELECTORS**

8 5M-7-79

ELECTIONS CANADA

159720

LISTE PRÉLIMINAIRE DES ÉLECTEURS

This list of qualified electors for the polling division number as set out below was prepared for use at the pending federal election from information obtained at the enumeration and has been certified by the signature(s) below as to completeness and correctness so far as is possible.

La présente constitue la liste des électeurs de la section de vote dont le numéro apparaît plus bas préparée en vue de l'élection fédérale en cours d'après les renseignements recueillis lors du recensement. Le(s) recenseur(s) y a(ont) apposé sa(leur) signature, affirmant que cette liste est aussi complète et exacte que possible.

N°		Sexe				
94	Dufour Marlène	F	57	Des Coudriers	St-Louis	GOA-1XO
95	Dufour Yvette	F	77	Des Coudriers	"	GOA-1XO
96	Dufour Hervé	M	"	"	"	"
97	Dufour Suzelle	F	76	Des Coudriers	"	GOA-1XO
98	Dufour Julien	M	"	"	"	"
99	Dufour Noël	M	"	"	"	"
100	Dufour Noël (Elie)	M	75	Des Coudriers	"	GOA-1XO
101	Dufour Thérèse	F	"	"	"	"
102	Dufour Louis	M	74	Des Coudriers	"	GOA-1XO
103	Dufour Marie-Louise	F	"	"	"	"
104	Dufour Emile	M	"	"	"	"
105	Dufour Maurice	M	"	"	"	"
106	Dufour Rollande	F	"	"	"	"
107	Dubbions Zotique	M	132	Des Coudriers	"	GOA-1XO
108	Dufour Luc	M	44	Des Coudriers	"	GOA-1XO
109	Dufour Raymonde	F	"	"	"	"
110	Dufour Léandre	M	45	Des Coudriers	"	GOA-1XO
111	Dufour Rita	F	"	"	"	
112	Dufour Monique	F	58	Des Prairies	"	GOA-1XO
113	Dufour Arnold	M	57	Des Coudriers	"	GOA-1XO
114	Dufour Laurin	M	77	Des Coudriers	"	GOA-1XO
115	Dufour René	M	53	Des Coudriers	"	GOA-1XO
116	Dufour Gemma	F	"	"	"	"
117	Dufour Louisette	F	"	"	"	"
118	Harvey Victorine	F	121	Des Coudriers	"	GOA-1XO
119	Harvey Yves	M	"	"	"	"
120	Harvey Guy	M	"	"	"	"
121	Harvey Marcel	M	110	Des Coudriers	"	GOA-1XO
122	Harvey Evangéline	F	"	"	"	"
123	Harvey Barbara	F	"	"	"	"
124	Harvey Robin	M	"	"	"	"

RURAL/RURALE			electoral district/circonscription	URBAN/URBAINE	
N°	page		Charlevoix	N°	page
38	N° 4	of/de 4			N° of/de
polling division section de vote			certified certifié signature(s)-enumerator(s) / signature(s)-recenseur(s) Mme. Carmen B. Harvey	polling division section de vote	

159721

F 303 **PRELIMINARY LIST OF ELECTORS**

ELECTIONS CANADA

LISTE PRÉLIMINAIRE DES ÉLECTEURS

8.5M-7-79

This list of qualified electors for the polling division number as set out below was prepared for use at the pending federal election from information obtained at the enumeration and has been certified by the signature(s) below as to completeness and correctness so far as is possible.

La présente constitue la liste des électeurs de la section de vote dont le numéro apparaît plus bas préparée en vue de l'élection fédérale en cours d'après les renseignements recueillis lors du recensement. Le(s) recenseur(s) y a(ont) apposé sa(leur) signature, affirmant que cette liste est aussi complète et exacte que possible.

N°		SEXE			
125	Harvey Louis	M	108 Des Coudriers	St-Louis	GOA-1XO
126	Harvey Georges	M	94 Des Crans	"	GOA-1XO
127	Harvey Marianne	F	" "	"	"
128	Harvey Adrienne	F	93 Des Crans	"	GOA-1XO
129	Harvey Lucille	F	" "	"	"
130	Harvey Germaine	F	" "	"	"
131	Harvey Jean-René	M	" "	"	"
132	Harvey Rosario	M	85 Des Coudriers	"	GOA-1XO
133	Harvey Marie	F	" "	"	"
134	Harvey Yves	M	" "	"	"
135	Harvey Alida	F	80 Des Coudriers	"	GOA-1XO
136	Harvey Gabriel	M	73 Des Coudriers	"	GOA-1XO
137	Harvey Alfreda	F	" "	"	"
138	Harvey Félix	M	" "	"	"
139	Harvey Carole	F	" "	"	"
140	Harvey Fernand	M	71 Des Coudriers	"	GOA-1XO
141	Harvey Elise	F	" "	"	"
142	Harvey Manon	F	" "	"	"
143	Harvey Hélène	F	" "	"	"
144	Harvey Alex	M	" "	"	"
145	Harvey Joachim	M	70 Des Coudriers	"	GOA-1XO
146	Harvey Carmen	F	" "	"	"
147	Harvey André	M	" "	"	"
148	Harvey Marie-Anne	F	" "	"	"
149	Harvey Rémi	M	" "	"	"
150	Harvey Pierre	M	79 Des Coudriers	"	GOA-1XO
151	Harvey Marie (A)	F	67 Des Coudriers	"	GOA-1XO
152	Harvey Wenceslas	M	68 Des Coudriers	"	GOA-1XO
153	Harvey Léonce	M	56 Des Coudriers	"	GOA-1XO
154	Harvey Marie-Louise	F	" "	"	"
155	Harvey Gérald	M	" "	"	"

RURAL/RURALE		electoral district/circonscription	URBAN/URBAINE
N° 38	page N° 5 of/de 7	Charlevoix	N° page N° of/de
polling division section de vote		certified certifié signature(s)-enumerator(s) / signature(s)-recenseur(s) Mme Carmen B. Harvey	polling division section de vote

159722

F 303 **PRELIMINARY LIST OF ELECTORS**

85M-7-79

LISTE PRÉLIMINAIRE DES ÉLECTEURS

This list of qualified electors for the polling division number as set out below was prepared for use at the pending federal election from information obtained at the enumeration and has been certified by the signature(s) below as to completeness and correctness so far as is possible.

La présente constitue la liste des électeurs de la section de vote dont le numéro apparaît plus bas préparée en vue de l'élection fédérale en cours d'après les renseignements recueillis lors du recensement. Le(s) recenseur(s) y a(ont) apposé sa(leur) signature, affirmant que cette liste est aussi complète et exacte que possible.

N°		SEX				
156	Harvey Pauline	F	56 Des Coudriers	St-Louis	GOA-1AO	
157	Harvey Conrad	M	46 Des Coudriers	"	GOA-1AO	
158	Harvey Marlette	F	"	"	"	"
159	Harvey Claudi	F	32 Des Coudriers	"	GOA-1AO	
160	Harvey Joseph	M	"	"	"	"
161	Harvey Madeleine	F	"	"	"	"
162	Harvey Albert	M	50 Des Coudriers	"	GOA-1AO	
163	Harvey Marie-Blanche	F	"	"	"	"
164	Harvey Denise	F	"	"	"	"
165	Harvey Réjean	M	"	"	"	"
166	Harvey Lionel	M	46(A) Des Coudriers	"	GOA-1AO	
167	Harvey Ghosine	F	46(A) Des Coudriers	"	GOA-1AO	
168	Perron Angelo	M	126 Des Coudriers	"	GOA-1AO	
169	Perron Adelina	F	"	"	"	"
170	Perron Alexandre	M	122 Des Coudriers	"	GOA-1AO	
171	Perron Françoise	F	"	"	"	"
172	Perron Leopold	M	82 Des Coudriers	"	GOA-1AO	
173	Perron Aline	F	"	"	"	"
174	Perron Chantale	F	"	"	"	"
175	Perron Nancy	F	81 Des Coudriers	"	GOA-1AO	
176	Perron Rita	F	"	"	"	"
177	Perron Eloi	M	"	"	"	"
178	Perron Stéphane	M	"	"	"	"
179	Tremblay Thomas	M	116 Des Coudriers	"	GOA-1AO	
180	Tremblay Veleda	F	"	"	"	"
181	Tremblay Michel	M	"	"	"	"
182	Tremblay Guylain	M	114 Des Coudriers	"	GOA-1AO	
183	Tremblay Reginald	M	"	"	"	"
184	Tremblay Lucille	F	"	"	"	"
185	Tremblay Jean-Paul	M	65 Des Coudriers	"	GOA-1AO	
186	Tremblay Diane	F	"	"	"	"

RURAL/RURALE	electoral district/circonscription	URBAN/URBAIN
N° 38	Chicoutimi	N°
page N° 6 of/de 7	certified / certifié	signature(s) enumerator(s) / signature(s) recenseur(s)
polling division / section de vote	Mme. Carmen Bourcy	polling division / section de vote

159723

F 303 **PRELIMINARY LIST OF ELECTORS**

ELECTIONS CANADA

LISTE PRÉLIMINAIRE DES ÉLECTEURS

8 5M-7-79

This list of qualified electors for the polling division number as set out below was prepared for use at the pending federal election from information obtained at the enumeration and has been certified by the signature(s) below as to completeness and correctness so far as is possible.

La présente constitue la liste des électeurs de la section de vote dont le numéro apparaît plus bas préparée en vue de l'élection fédérale en cours d'après les renseignements recueillis lors du recensement. Le(s) recenseur(s) y a(ont) apposé sa(leur) signature, affirmant que cette liste est aussi complète et exacte que possible.

N°		sexe				
187	Tremblay Claude	M	65	Des Coudriers	St-Louis	G0A-1X0
188	Tremblay Guylaine	F	"	"	"	"
189	Tremblay Fernand	M	64	Des Coudriers	"	G0A-1X0
190	Tremblay Gérard	M	18	Des Coudriers	"	G0A-1X0
191	Tremblay Gilberte	F	"	"	"	"
192	Tremblay Alfred	M	"	"	"	"
193	Tremblay Suzy	F	"	"	"	"
194	Tremblay Fernande	F	63	Des Coudriers	"	G0A-1X0
195	Tremblay Lietta	F	65	Des Coudriers	"	G0A-1X0
196	Tremblay René	M	55	Des Coudriers	"	G0A-1X0
197	Tremblay Gertrude	F	55	Des Coudriers	"	G0A-1X0
198	Tremblay Nadine	F	"	"	"	"
199	Tremblay Alain	M	"	"	"	"

RURAL/RURALE		electoral district/circonscription	URBAN/URBAINE	
N° 38	page N° 7 of/de 9	Charlevoix	N°	page N° of/de
polling division / section de vote		certified / certifié — signature(s)-enumerator(s) / signature(s)-recenseur(s) Mme Carmen B. Harvey	polling division / section de vote	

159724

F 303 **PRELIMINARY LIST OF ELECTORS**

ELECTIONS CANADA

LISTE PRÉLIMINAIRE DES ÉLECTEURS

8.5M-7-79

This list of qualified electors for the polling division number as set out below was prepared for use at the pending federal election from information obtained at the enumeration and has been certified by the signature(s) below as to completeness and correctness so far as is possible.

La présente constitue la liste des électeurs de la section de vote dont le numéro apparaît plus bas préparée en vue de l'élection fédérale en cours d'après les renseignements recueillis lors du recensement. Le(s) recenseur(s) y a(ont) apposé sa(leur) signature, affirmant que cette liste est aussi complète et exacte que possible.

N°		SEXE		
1	Blouin Pierre	M	170 La Baleine	GOA-2A0
2	Blouin Céline	F	" "	"
3	Blouin Bernard	M	" "	"
4	Bergeron Réjean	M	176 La Baleine	GOA-2A0
5	Bergeron Micheline	F	186 La Baleine	GOA-2A0
6	Bergeron Hélène	F	176 La Baleine	GOA-2A0
7	Bergeron Hermeline	F	" "	"
8	Bergeron Jean-Maurice	M	182 La Baleine	GOA-2A0
9	Bergeron Maude	F	" "	"
10	Bergeron Jean-François	M	" "	"
11	Bouchard (L) Alice	F	192 La Baleine	GOA-2A0
12	Bergeron Denis	M	198 La Baleine	GOA-2A0
13	Bergeron Denise	F	" "	"
14	Bergeron Jérôme	M	" "	"
15	Bergeron Odette	F	" "	"
16	Boudreault Mario	M	12 La Baleine	GOA-2A0
17	Boudreault Anne	F	" "	"
18	Bergeron Thérèse	F	75 La Baleine	"
19	Desmeules Camille	M	10 La Baleine	GOA-2A0
20	Desmeules Nicole	F	" "	"
21	Desgagnés Guy	M	3 La Baleine	"
22	Desgagnés Mariette	F	" "	"
23	Desgagnés Annie	F	" "	"
24	Desgagnés Josée	F	" "	"
25	Desgagnés Wilfrid	M	6 La Baleine	"
26	Desgagnés Jules	M	11 La Baleine	GOA-2A0
27	Desgagnés Lise	F	" "	"
28	Desgagnés Jean-Yves	M	" "	"
29	Desgagnés Méricie	F	" "	"
30	Desmeules Gédéon	M	50 La Baleine	GOA-2A0
31	Desmeules Germain	M	" "	"

RURAL/RURALE	electoral district/circonscription	URBAN/URBAINE
N° 39(R)	Charlevoix	N°
page N° 1 of/de 3	certified/certifié signature(s)-enumerator(s)/signature(s)-recenseur(s) Réjean Desgagnés	page N° of/de
polling division section de vote		polling division section de vote

F 303 **PRELIMINARY LIST OF ELECTORS**

8.5M-7-79

ELECTIONS CANADA

159725

LISTE PRÉLIMINAIRE DES ÉLECTEURS

This list of qualified electors for the polling division number as set out below was prepared for use at the pending federal election from information obtained at the enumeration and has been certified by the signature(s) below as to completeness and correctness so far as is possible.

La présente constitue la liste des électeurs de la section de vote dont le numéro apparaît plus bas préparée en vue de l'élection fédérale en cours d'après les renseignements recueillis lors du recensement. Le(s) recenseur(s) y a(ont) apposé sa(leur) signature, affirmant que cette liste est aussi complète et exacte que possible.

N°		sexe		
32	Desmeules Claudine	F	50 La Baleine	GOA-2AO
33	Desgagnés Rosaire	M	70 La Baleine	GOA-2AO
34	Desgagnés Léosa	F	" "	"
35	Desgagnés Monique	F	" "	"
36	Desgagnés Ulysse	M	83 La Baleine	GOA-2AO
37	Desgagnés (H) Jocelyne	F	" "	"
38	Desgagnés Léude	M	89 La Baleine	GOA-2AO
39	Desgagnés (D) Jocelyne	F	" "	"
40	Desgagnés Paul-Armand	M	118 La Baleine	GOA-2AO
41	Desgagnés Paulette	F	" "	"
42	Desgagnés Sophie	F	" "	"
43	Desgagnés Rémi	M	" "	"
44	Desgagnés Joseph (Docitée)	M	134 La Baleine	"
45	Desgagnés Guy	M	" "	"
46	Dufour Léona	F	144 La Baleine	GOA-2AO
47	Desgagnés Lucien	M	148 La Baleine	GOA-2AO
48	Desgagnés Joséphine	F	" "	"
49	Desgagnés Angélina	F	" "	"
50	Dufour Alfeda	F	158 La Baleine	GOA-2AO
51	Dufour Raymond	M	160 La Baleine	GOA-2AO
52	Dufour Lise	F	" "	"
53	Dufour Sophie	F	" "	"
54	Dufour Marianna	F	164 La Baleine	GOA-2AO
55	Dufour Gilbert	M	" "	"
56	Dufour Sylvie	F	" "	"
57	Desgagnés Sylvie	F	70 La Baleine	GOA-2AO
58	Desgagnés Marcel	M	174 La Baleine	GOA-2AO
59	Desgagnés Huguette	F	" "	"
60	Desgagnés Roch	M	" "	"
62	Desgagnés Fabienne	F	" "	"
63	Dufour Jean-Louis	M	202 La Baleine	GOA-2AO

RURAL/RURALE		electoral district/circonscription	URBAN/URBAINE	
N°	page	Charlevoix	N°	page
39(R)	N° 2 of/de 8			N° of/de
polling division section de vote		certified/certifié signature(s)-enumerator(s) /signature(s)-recenseur(s) Réjean Desgagnés	polling division section de vote	

159726

F 303 **PRELIMINARY LIST OF ELECTORS**

ELECTIONS CANADA

LISTE PRÉLIMINAIRE DES ÉLECTEURS

8.5M-7-79

This list of qualified electors for the polling division number as set out below was prepared for use at the pending federal election from information obtained at the enumeration and has been certified by the signature(s) below as to completeness and correctness so far as is possible.

La présente constitue la liste des électeurs de la section de vote dont le numéro apparaît plus bas préparée en vue de l'élection fédérale en cours d'après les renseignements recueillis lors du recensement. Le(s) recenseur(s) y a(ont) apposé sa(leur) signature, affirmant que cette liste est aussi complète et exacte que possible.

N°		Sexe		
64	Dufour Mariette	F	202 La Baleine	GOA-2AO
65	Dufour Manon	F	" "	"
66	Dufour Brigitte	F	" "	"
67	Dufour (A) Marie	F	208 La Baleine	GOA-2AO
68	Dufour André	M	" "	"
69	Dufour Louisette	F	" "	"
70	Dufour Benoit	M	" "	"
71	Dufour Lauréat	M	210 La Baleine	GOA-2AO
72	Dufour Célina	F	" "	"
73	Dufour Cyrille	M	212 La Baleine	GOA-2AO
74	Dufour Jonette	F	" "	"
75	Dufour Hélène	F	151 La Baleine	GOA-2AO
76	Dufour Léo	M	215 La Baleine	GOA-2AO
77	Dufour Brigitte	F	" "	"
78	Dufour Gérard	M	217 La Baleine	GOA-2AO
79	Dufour Sylvie	F	" "	"
80	Dufour Jules	M	219 La Baleine	GOA-2AO
81	Dufour Marthe	F	" "	"
82	Dufour Alvine	F	221 La Baleine	GOA-2AO
83	Dufour Yves	M	225 La Baleine	GOA-2AO
84	Dufour Murielle	F	" "	"
85	Dufour Maurice	M	133 La Baleine	GOA-2AO
86	Dufour Roger	M	135 La Baleine	GOA-2AO
87	Dufour (T) Johanne	F	" "	"
88	Dufour Edouard	M	143 La Baleine	GOA-2AO
89	Dufour Claude-Yves	M	141 La Baleine	GOA-2AO
90	Dufour (D) Rollande	F	" "	"
91	Dufour Roland.	M	151 La Baleine	GOA-2AO
92	Dufour Léontine	F	" "	"
93	Dufour Noël	M	137 La Baleine	GOA-2AO
94	Dufour Gisèle	F	" "	"

RURAL/RURALE

N° 39(R) page N° 3 of/de 8

polling division / section de vote

electoral district/circonscription: Charlevoix

certified / certifié — signature(s)-enumerator(s) / signature(s)-recenseur(s): Réjean Duggan

URBAN/URBAINE

N° page N° of/de

polling division / section de vote

F 303 **PRELIMINARY LIST OF ELECTORS**

8.5M-7-79

ELECTIONS CANADA

159727

LISTE PRÉLIMINAIRE DES ÉLECTEURS

This list of qualified electors for the polling division number as set out below was prepared for use at the pending federal election from information obtained at the enumeration and has been certified by the signature(s) below as to completeness and correctness so far as is possible.

La présente constitue la liste des électeurs de la section de vote dont le numéro apparaît plus bas préparée en vue de l'élection fédérale en cours d'après les renseignements recueillis lors du recensement. Le(s) recenseur(s) y a(ont) apposé sa(leur) signature, affirmant que cette liste est aussi complète et exacte que possible.

N°		Sexe		
95	Desgagnés René	M	45 La Baleine	GOA-2AO
96	Desgagnés Claudette	F	" "	"
97	Desgagnés Gaétan	M	" "	"
98	Desgagnés Réjean	M	" "	"
99	Desgagnés Marie (A)	F	25 La Baleine	GOA-2AO
100	Desgagnés Jean-Guy	M	25 La Baleine	GOA-2AO
101	Dufour Jean-Eudes	M	" "	"
102	Dufour Marcelle	F	" "	"
103	Dufour Marcel	M	55 La Baleine	GOA-2AO
104	Dufour Lucie	F	" "	"
105	Dufour Jean-Paul	M	91 La Baleine	GOA-2AO
106	Dufour Monique	F	" "	"
107	Dufour Alain	M	" "	"
108	Dufour Johanne	F	" "	"
109	Dufour Gaston	M	96 La Baleine	GOA-2AO
110	Dufour Aline	F	" "	"
111	Desbiens Gérald	M	131 La Baleine	GOA-2AO
112	Desbiens Pierrette	F	" "	"
113	Desbiens Caroline	F	" "	"
114	Desgagnés Nelson	M	3 La Baleine	GOA-2AO
115	Dufour Lucien	M	144 La Baleine	GOA-2AO
116	Dufour Bruno	M	158 La Baleine	GOA-2AO
117	Gagnon Gérard	M	80 La Baleine	GOA-2AO
118	Gagnon Daniel	M	75 La Baleine	GOA-2AO
119	Gagnon Louis-Marie	M	82 La Baleine	GOA-2AO
120	Grégorie Lise	F	56 La Baleine	GOA-2AO
121	Gagnon Julien	M	124 La Baleine	GOA-2AO
122	Gagnon Diana	F	" "	"
123	Gagnon Sylvie	F	" "	"
124	Gagnon France	F	" "	"
125	Gagnon Léo	M	" "	"

RURAL/RURALE

N° 39(R) page N° 4 of/de 8

polling division / section de vote

electoral district/circonscription: Charlevoix

certified / certifié signature(s)-enumerator(s) / signature(s)-recenseur(s): Réjean Desgagnés

URBAN/URBAINE

N° page N° of/de

polling division / section de vote

F 303 PRELIMINARY LIST OF ELECTORS

85M-7-79

ELECTIONS CANADA

159728

LISTE PRÉLIMINAIRE DES ÉLECTEURS

This list of qualified electors for the polling division number as set out below was prepared for use at the pending federal election from information obtained at the enumeration and has been certified by the signature(s) below as to completeness and correctness so far as is possible.

La présente constitue la liste des électeurs de la section de vote dont le numéro apparaît plus bas préparée en vue de l'élection fédérale en cours d'après les renseignements recueillis lors du recensement. Le(s) recenseur(s) y a(ont) apposé sa(leur) signature, affirmant que cette liste est aussi complète et exacte que possible.

N°		Sexe		
126	Gagnon Josselin	M	167 La Baleine	GOA-2AO
127	Gagnon (T) Jocelyne	F	" "	"
128	Gagnon Normand	M	169 La Baleine	GOA-2AO
129	Gagnon Marjolaine	F	" "	"
130	Gagnon Marie-Jeanne	F	168 La Baleine	GOA-2Ao
131	Gagnon Pierre-Yves	M	" "	"
132	Gagnon Sylvie	F	" "	"
133	Gagné Yollande	F	227 La Baleine	GOA-2AO
134	Gagné Claude	G	" "	"
135	Gagné Francine	F	" "	"
136	Harvey Roland	M	27 La Baleine	GOA-2AO
137	Harvey Rosa	F	" "	"
138	Harvey Maurice	M	29 La Baleine	GOA-2AO
139	Harvey Lise	F	" "	"
140	Harvey Gérard	M	30 La Baleine	GOA-2AO
141	Harvey Jeanne	F	" "	"
142	Harvey Bernadette	F	" "	"
143	Harvey Paulin	M	" "	"
144	Harvey Gilles	M	85 La Baleine	GOA-2AO
145	Harvey Réjeanne	F	" "	"
146	Harvey René	M	90 La Baleine	GOA-2AO
147	Harvey Noëline	F	" "	"
148	Harvey Richard	M	" "	"
149	Harvey Donald	M	" "	"
150	Harvey Judes	M	92 La Baleine	GOA-2AO
151	Harvey Katia	F	" "	"
152	Harvey Paul-Henri	M	134 La Baleine	GOA-2AO
153	Harvey Géraldine	F	" "	"
154	Harvey Jacques	M	144 La Baleine	GOA-2AO
155	Harvey Rollande	F	" "	"
156	Harvey Estelle	F	30 La Baleine	GOA-2AO

RURAL/RURALE

N° 39(R) page N° 5 of/de 8

polling division / section de vote

electoral district/circonscription: Charlevoix

certified / certifié signature(s)-enumerator(s) / signature(s)-recenseur(s): Réjean Duggins

URBAN/URBAINE

N° page N° of/de

polling division / section de vote

159729

F 303 **PRELIMINARY LIST OF ELECTORS**

8 5M-7-79

ELECTIONS CANADA

LISTE PRÉLIMINAIRE DES ÉLECTEURS

This list of qualified electors for the polling division number as set out below was prepared for use at the pending federal election from information obtained at the enumeration and has been certified by the signature(s) below as to completeness and correctness so far as is possible.

La présente constitue la liste des électeurs de la section de vote dont le numéro apparaît plus bas préparée en vue de l'élection fédérale en cours d'après les renseignements recueillis lors du recensement. Le(s) recenseur(s) y a(ont) apposé sa(leur) signature, affirmant que cette liste est aussi complète et exacte que possible.

N°				
157	Harvey Dominique	M	90 La Baleine	GOA-2A0
158	Harvey Gilbert	M	30 La Baleine	GOA-2AO
159	Harvey Yves	M	79 La Baleine	GOA-2AO
160	Harvey Déneiges	F	" "	"
161	Lajoie Antoine	M	17 La Baleine	GOA-2AO
162	Lajoie Réjeanne	F	" "	"
163	Lajoie Guylaine	F	" "	"
164	Lajoie Bernadette	F	19 La Baleine	GOA-2AO
165	Lajoie [illegible]ilien	M	" "	"
166	Lajoie Marc	M	20 La Baleine	GOA-2AO
167	Lajoie No[illegible]lla	F	" "	"
168	Lajoie Alain	M	" "	"
169	Lajoie Jocelyne	F	" "	"
170	Lajoie Caroline	F	" "	"
171	Lajoie Laurent	M	40 La Baleine	GOA-2AO
172	Lajoie Réjeanne	F	" "	"
173	Lajoie Victorine	F	" "	"
174	Lajoie Léon	M	" "	"
175	Lajoie Dany	M	" "	"
176	Lajoie Joseph	M	60 La Baleine	GOA-2AO
177	Lajoie Adrienne	F	" "	"
178	Lajoie Antonio	M	68 La Baleine	GOA-2AO
179	Lajoie Claire	F	" "	"
180	Lajoie Jean-Yves	M	66 La Baleine	GOA-2AO
181	Lajoie Pierre	M	56 La Baleine	GOA-2AO
182	Lapointe Pierrette	F	82 La Baleine	GOA-2AO
183	Lapointe Guy	M	82 La Baleine	GOA-2AO
184	Lapointe Hélène	F	" "	"
185	Leclerc Laurent	M	104 La Baleine	"
186	Leclerc Madeleine	F	" "	"
187	Leclerc Daniel	M	" "	"

RURAL/RURALE

N° 39(R) page N° 6 of/de

polling division / section de vote

electoral district/circonscription: Charlevoix

certified / certifié

signature(s)-enumerator(s) / signature(s)-recenseur(s): Réjean Voyer

URBAN/URBAINE

N° page N° of/de

polling division / section de vote

159730

F 303 **PRELIMINARY LIST OF ELECTORS**

ELECTIONS CANADA

LISTE PRÉLIMINAIRE DES ÉLECTEURS

8.5M-7-79

This list of qualified electors for the polling division number as set out below was prepared for use at the pending federal election from information obtained at the enumeration and has been certified by the signature(s) below as to completeness and correctness so far as is possible.

La présente constitue la liste des électeurs de la section de vote dont le numéro apparaît plus bas préparée en vue de l'élection fédérale en cours d'après les renseignements recueillis lors du recensement. Le(s) recenseur(s) y a(ont) apposé sa(leur) signature, affirmant que cette liste est aussi complète et exacte que possible.

N°		SEXE		
188	Leclerc Luce	F	104 La Baleine	GOA-2AO
189	Leclerc Adèle	F	" "	"
190	Leclerc Jacques	M	114 La Baleine	GOA-2AO
191	Leclerc Réjeanne	F	" "	"
192	Leclerc Catherine	F	" "	"
193	Leclerc François	M	" "	"
194	Leclerc Francine	F	" "	"
195	Leclerc Lise	F	" "	"
196	Lajoie Roméo	M	152 La Baleine	GOA-2AO
197	Lajoie Lise	F	" "	"
198	Leclerc Félix	M	162 La Baleine	GOA-2AO
199	Leclerc Anne	F	" "	"
200	Leclerc Gilbert	M	167 La Baleine	GOA-2AO
201	Leclerc Chantal	F	" "	"
202	Laforêt Joseph	M	192 La Baleine	GOA-2AO
203	Lapointe Guylaine	F	133 La Baleine	GOA-2AO
204	Laforêt Paul-Omer	M	190 La Baleine	GOA-2AO
205	Laforêt Françoise	F	" "	"
206	Laforêt Martin	M	" "	"
207	Laurin Rita	F	238 La Baleine	GOA-2AO
208	Laurin Vincent	M	238 La Baleine	GOA-2AO
209	Mc Donald Eliane	F	" "	"
210	Mailloux Marguerite	F	112 La Baleine	GOA-2AO
211	Martin Madeleine	F	121 La Baleine	GOA-2AO
212	Perron Policarpe	M	87 La Baleine	GOA-2AO
213	Perron Marie-Reine	F	" "	"
214	Perron Charles-Edouard	M	128 La Baleine	GOA-2AO
215	Perron Jean	F	" "	"
216	Perron Gilles	M	" "	"
217	Perron Ginette	F	" "	"
218	Pedmault Horace	M	106 La Baleine	GOA-2AO

RURAL/RURALE		electoral district/circonscription	URBAN/URBAINE	
N° 39 (R)	page N° 7 of/de 8	CHARLEVOIX	N°	page N° of/de
polling division section de vote		certified certifié signature(s)-enumerator(s) signature(s)-recenseur(s) Réjean Veggeno	polling division section de vote	

159731

F 303 **PRELIMINARY LIST OF ELECTORS**

ELECTIONS CANADA

LISTE PRÉLIMINAIRE DES ÉLECTEURS

8.5M-7-79

This list of qualified electors for the polling division number as set out below was prepared for use at the pending federal election from information obtained at the enumeration and has been certified by the signature(s) below as to completeness and correctness so far as is possible.

La présente constitue la liste des électeurs de la section de vote dont le numéro apparaît plus bas préparée en vue de l'élection fédérale en cours d'après les renseignements recueillis lors du recensement. Le(s) recenseur(s) y a(ont) apposé sa(leur) signature, affirmant que cette liste est aussi complète et exacte que possible.

N°		sexe			
219	Pednault Denis	M	121	La Baleine	GOA-2A0
220	Pednault Louise	F	"	"	"
221	Tremblay Christine	F	56	La Baleine	GOA-2A0
222	Tremblay Maurice	M	161	La Baleine	GOA-2A0
223	Tremblay Juliette	F	"	"	"
224	Tremblay Mario	M	174	La Baleine	GOA-2A0
225	Tremblay (D) Odile	F	"	"	"

RURAL/RURALE	electoral district/circonscription	URBAN/URBAINE
N° 39(R)	Charlevoix	N°
page NB 8 of/de 8	certified / certifié signature(s)-enumerator(s) / signature(s)-recenseur(s)	page N° of/de
polling division / section de vote		polling division / section de vote

F 303 **PRELIMINARY LIST OF ELECTORS**

8.5M-7-79

ELECTIONS CANADA

LISTE PRÉLIMINAIRE DES ÉLECTEURS

159732

This list of qualified electors for the polling division number as set out below was prepared for use at the pending federal election from information obtained at the enumeration and has been certified by the signature(s) below as to completeness and correctness so far as is possible.

La présente constitue la liste des électeurs de la section de vote dont le numéro apparaît plus bas préparée en vue de l'élection fédérale en cours d'après les renseignements recueillis lors du recensement. Le(s) recenseur(s) y a(ont) apposé sa(leur) signature, affirmant que cette liste est aussi complète et exacte que possible.

N°		N°	
1	Baillargeon Ginette (F) 18 rue Royale Ouest GOA 3JO	32	Castonguay Gisèle (F) 66 Royale Est GOA 3JO
2	Black P Lilianne (F) 25 A Royale Est GOA 3JO	33	Castonguay Luc (M) 66 Royale Est GOA 3JO
3	Boudreault Ambroise (M) 30 Royale Est GOA 3JO	34	Castonguay Joëy (M) 66 Royale Est GOA 3JO
4	Boudreault Thérèse (F) 30 Royale Est GOA 3JO	35	Castonguay Lauréat (M) 69 Royale Est GOA 3JO
5	Boudreault Léo (M) 33 A Royale Est GOA 3JO	36	Castonguay Dolorès (F) 69 Royale Est GOA 3JO
6	Boudreault Manon D. (F) 33 A Royale Est GOA 3JO	37	Castonguay Guy (M) 69 Royale Est GOA 3JO
7	Boudreault Marcel (M) 32 Royale Est GOA 3JO	38	Dufour Camille (M) 16 Royale Ouest GOA 3JO
8	Boudreault Suzanne (F) 32 Royale Est GOA 3JO	39	Dufour Suzanne (F) 16 Royale Ouest GOA 3JO
9	Boudreault Jean-Marie (M) 32 Royale Est GOA 3JO	40	Dufour Lison (F) 16 Royale Ouest GOA 3JO
10	Boudreault Marie-Claire (F) 32 Royale Est GOA 3JO	41	Dufour Marie (F) 16 Royale Ouest GOA 3JO
11	Boudreault François (M) 35 Royale Est GOA 3JO	42	Dufour Michel (M) 24 Du Port GOA 3JO
12	Boudreault Anna (F) 35 Royale Est GOA 3JO	43	Dufour Philippe (M) 11 Royale Ouest GOA 3JO
13	Boudreault Michel (M) 35 Royale Est GOA 3JO	44	Dufour Fernande (F) 11 Royale Ouest GOA 3JO
14	Boudreault Yves (M) 35 Royale Est GOA 3JO	45	Dufour Romain (M) 11 Royale Ouest GOA 3JO
15	Boudreault Simon (M) 35 A Royale Est GOA 3JO	46	Dufour Jean (M) 11 Royale Ouest GOA 3JO
16	Boudreault Danielle (F) 35 A Royale Est GOA 3JO	47	Dufour Richard (M) 15 Royale Ouest GOA 3JO
17	Boudreault Gérard (M) 36 Royale Est GOA 3JO	48	Dufour Gaston (M) 15 Royale Ouest GOA 3JO
18	Boudreault Pauline (F) 36 Royale Est GOA 3JO	49	Desgagnés Gérard (M) 28 Du Port GOA 3JO
19	Boudreault Wilfrid (M) 38 Royale Est GOA 3JO	50	Desgagnés Jeannine (F) 28 Du Port GOA 3JO
20	Boudreault Deurkise (F) 38 Royale Est GOA 3JO	51	Desgagnés Mario (M) 28 Du Port GOA 3JO
21	Boudreault Félicien (M) 38 Royale Est GOA 3JO	52	Desgagnés Lison (F) 28 Du Port GOA 3JO
22	Boudreault Diane (F) 38 Royale Est GOA 3JO	53	Dufour Gaétane (F) 30 Du Port GOA 3JO
23	Bouchard Denise (F) 67 Royale Est GOA 3JO	54	Dufour Zélada (M) 10 Royale Est GOA 3JO
24	Bergeron Fernande D. (F) 71 Royale Est GOA 3JO	55	Dufour Lucie-Anna (F) 10 Royale Est GOA 3JO
25	Castonguay P. Marie-Desneige (F) 11 Royale Est GOA 3JO	56	Dufour Jasmin (M) 2-10 Royale Est GOA 3JO
26	Castonguay Noël (M) 11 Royale Est GOA 3JO	57	Dufour C. Lyne (F) 2-10 Royale Est GOA 3JO
27	Castonguay Suzie (F) 11 Royale Est GOA 3JO	58	Dufour Joseph (M) 19 Royale Est GOA 3JO
28	Castonguay Maurice (M) 64 Royale Est GOA 3JO	59	Dufour Rita (F) 19 Royale Est GOA 3JO
29	Castonguay Ginette (F) 64 Royale Est GOA 3JO	60	Dufour Maurice (M) 19 Royale Est GOA 3JO
30	Castonguay Paul-Aimé (M) 65 Royale Est GOA 3JO	61	Dufour Cyril (M) 19 Royale Est GOA 3JO
31	Castonguay Jean-Luc (M) 66 Royale Est GOA 3JO	62	Dufour Benoît (M) 19 Royale Est GOA 3JO

RURAL/RURALE

N° 40R

page N° 1 of/de 5

polling division / section de vote

electoral district/circonscription: Charlevoix

certified / certifié

signature(s)-enumerator(s) / signature(s)-recenseur(s): Anne Suzanne Bouchard

URBAN/URBAINE

N°

page N° of/de

polling division / section de vote

F 303 **PRELIMINARY LIST OF ELECTORS**

8.5M-7-79

ELECTIONS CANADA

159733

LISTE PRÉLIMINAIRE DES ÉLECTEURS

This list of qualified electors for the polling division number as set out below was prepared for use at the pending federal election from information obtained at the enumeration and has been certified by the signature(s) below as to completeness and correctness so far as is possible.

La présente constitue la liste des électeurs de la section de vote dont le numéro apparaît plus bas préparée en vue de l'élection fédérale en cours d'après les renseignements recueillis lors du recensement. Le(s) recenseur(s) y a(ont) apposé sa(leur) signature, affirmant que cette liste est aussi complète et exacte que possible.

N°	
63	Dufour Guylaine (F) 19 Royale Est GOA 3JO
64	Desgagnés Gaudiose (M) 29 Royale Est GOA 3JO
65	Desgagnés Thérèse P. (F) 29 Royale Est GOA 3JO
66	Desgagnés Guy (M) 29 Royale Est GOA 3JO
67	Desgagnés Joseph (M) 41 Royale Est GOA 3JO
68	Desgagnés Ange-Aimé (F) 41 Royale Est GOA 3JO
69	Desgagnés Raymonde (F) 41 Royale Est GOA 3JO
70	Desgagnés Lyne (F) 41 Royale Est GOA 3JO
71	Desgagnés Suzie (F) 41 Royale Est GOA 3JO
72	Dufour Joseph-Martel (M) 56 Royale Est GOA 3JO
73	Dufour Florence (F) 56 Royale Est GOA 3JO
74	Dufour Antonin (M) 57 Royale Est GOA 3JO
75	Dufour Desneige (F) 57 Royale est GOA 3JO
76	Dufour Paul-Emile (M) 56½ Royale Est GOA 3JO
77	Dufour Hélène (F) 56½ Royale Est GOA 3JO
78	Dufour Guillaume (M) 77 Royale Est GOA 3JO
79	Dufour Jacqueline (F) 60 Royale Est GOA 3JO
80	Dufour Ovila (M) 67 Royale Est GOA 3JO
81	Dufour Raynald (M) 66 A Royale Est GOA 3JO
82	Dufour Lisette (F) 68 Royale Est GOA 3JO
83	Dufour Laurette (F) 68 Royale Est GOA 3JO
84	Dufour Lucille (F) 65 A Royale Est GOA 3JO
85	Dufour Jean-Yves (M) 72 Royale Est GOA 3JO
86	Dufour Louise-Anne (F) 72 Royale Est GOA 3JO
87	Desgagnés Elodie (F) 73 Royale Est GOA 3JO
88	Desgagnés Marcel (M) 73 Royale Est GOA 3JO
89	Dufour Amable (M) 74 Royale Est GOA 3JO
90	Dufour Blanche R. (F) 74 Royale Est GOA 3JO
91	Dufour Richard (M) 65 Royale Est GOA 3JO
92	Dufour Félicien (M) 74 Royale Est GOA 3JO
93	Dufour Nathalie (F) 74 Royale Est GOA 3JO
94	Dufour Vincent (M) 62 A Royale Est GOA 3JO
95	Dufour Jean-Guy (M) 75 Royale Est GOA 3JO
96	Dufour François (M) 75 Royale Est GOA 3JO
97	Dufour Jeanne (F) 75 Royale Est GOA 3JO
98	Dufour Michel (M) 75 Royale Est GOA 3JO
99	Dufour Louis-Paul (M) 77 Royale Est GOA 3JO
100	Dufour Obéline (F) 77 Royale Est GOA 3JO
101	Dufour Patrice (M) 77 Royale Est GOA 3JO
102	Dufour Mario (M) 77 Royale Est GOA 3JO
103	Dufour Damien (M) 77 Royale Est GOA 3JO
104	Dufour Sylvain (M) 77 Royale Est GOA 3JO
105	Dufour Gilles (M) 78 Royale Est GOA 3JO
106	Dufour Linda (F) 78 Royale Est GOA 3JO
107	Fortin P. Johanne (F) 19 A Royale Est GOA 3JO
108	Gagnon Jeanne-D'arc (F) 10 Royale Ouest GOA 3JO
109	Harvey Théodore (M) 24 Du Port GOA 3JO
110	Harvey Rosanne (F) 24 Du Port GOA 3JO
111	Harvey Thérèse (F) 24 Du Port GOA 3JO
112	Harvey Joseph (M) 21 Du Port GOA 3JO
113	Harvey Marie-Paule (F) 21 Du Port GOA 3JO
114	Harvey André (M) 25 Du Port GOA 3JO
115	Harvey Gertrude (F) 25 Du Port GOA 3JO
116	Harvey Steve (M) 25 Du Port GOA 3JO
117	Harvey Rollande (F) 25 Rte du Mouillage GOA 3JO
118	Harvey Gratien (M) 24 Royale Est GOA 3JO
119	Harvey Noëlla (F) 24 Royale Est GOA 3JO
120	Harvey Blaise (M) 25 Royale Est GOA 3JO
121	Harvey Francise (F) 25 Royale Est GOA 3JO
122	Harvey André (M) 33 Royale Est GOA 3JO
123	Harvey Louise (F) 33 Royale Est GOA 3JO
124	Harvey Robertine (F) 33 Royale Est GOA 3JO

RURAL/RURALE		electoral district/circonscription	URBAN/URBAINE
N°	page	Charlevoix	N° page
40 R	N° 2 of/de 5	certified / certifié signature(s)-enumerator(s) / signature(s)-recenseur(s)	N° of/de
polling division / section de vote		Mme Suzanne Boudreault	polling division / section de vote

F 303 **PRELIMINARY LIST OF ELECTORS**

ELECTIONS CANADA

LISTE PRÉLIMINAIRE DES ÉLECTEURS

159734

8 5M-7-79

This list of qualified electors for the polling division number as set out below was prepared for use at the pending federal election from information obtained at the enumeration and has been certified by the signature(s) below as to completeness and correctness so far as is possible.

La présente constitue la liste des électeurs de la section de vote dont le numéro apparaît plus bas préparée en vue de l'élection fédérale en cours d'après les renseignements recueillis lors du recensement. Le(s) recenseur(s) y a(ont) apposé sa(leur) signature, affirmant que cette liste est aussi complète et exacte que possible.

N°	
125	Harvey Paul-Henri (M) 39 Royale Est GOA 3JO
126	Harvey Ginette B. (F) 37 B Royale Est GOA 3JO
127	Harvey Laurent (M) 40 Royale Est GOA 3JO
128	Harvey Rachelle (F) 40 Royale Est GOA 3JO
129	Harvey Chantale (F) 40 Royale Est GOA 3JO
130	Harvey Bastien (M) 40 Royale Est GOA 3JO
131	Harvey Martine (F) 42 Royale Est GOA 3JO
132	Harvey Magella (M) 45 Royale Est GOA 3JO
133	Harvey Pauline (F) 45 Royale Est GOA 3JO
134	Harvey Guylaine (F) 45 Royale Est GOA 3JO
135	Harvey Linda (F) 45 Royale Est GOA 3JO
136	Harvey Brigitte (F) 45 Royale Est GOA 3JO
137	Harvey Jacquelin (M) 45 Royale Est GOA 3JO
138	Harvey Marcel (M) 65 Royale Est GOA 3JO
139	Harvey Ginette (F) 65 Royale Est GOA 3JO
140	Laurin Vincent (M) Royale Est GOA 3JO
141	Laurin D. Rita (F) Royale Est GOA 3JO
142	Lavoie Josée M. (F) 11 Chemin de la Bouroche GOA 3JO
143	McDonald Eliane (F) Royale Est GOA 3JO
144	Mailloux Solange (F) 25 Royale Est GOA 3JO
145	Mailloux Paul (M) 43 Royale Est GOA 3JO
146	Mailloux Lucette (F) 43 Royale Est GOA 3JO
147	Mailloux Lucille (F) 43 Royale Est GOA 3JO
148	Mailloux Fabienne (F) 43 Royale Est GOA 3JO
149	Mailloux Andréanne (F) 43 Royale Est GOA 3JO
150	Mailloux Maurice (M) 63 Royale Est GOA 3JO
151	Mailloux Yolande (F) 63 Royale Est GOA 3JO
152	Mailloux Imelda T. (F) 79 Royale Est GOA 3JO
153	Mailloux Rachelle (F) 79 Royale Est GOA 3JO
154	Mailloux Jacob Jr. (M) 80 Royale Est GOA 3JO
155	Mailloux Benoit (M) 11 Chemin de la Bouroche GOA 3JO
156	Mailloux Claude (M) 80 Royale Est GOA 3JO
157	Mailloux Lison (F) 80 Royale Est GOA 3JO
158	Mailloux Martin (M) 80 Royale Est GOA 3JO
159	Mailloux Claudette T. (F) 80 Royale Est GOA 3JO
160	Mailloux Jacob (M) 81 Royale Est GOA 3JO
161	Mailloux Léonie (F) 81 Royale Est GOA 3JO
162	Mailloux Henri (M) 82 Royale Est GOA 3JO
163	Mailloux Pierrette (F) 82 Royale Est GOA 3JO
164	Mailloux Marcel (M) 82 Royale Est GOA 3JO
165	Mailloux Alain (M) 82 Royale Est GOA 3JO
166	Mailloux Robert (M) 82 Royale Est GOA 3JO
167	Mailloux Euchariste (M) 83 Royale Est GOA 3JO
168	Mailloux Juliette (F) 83 Royale Est GOA 3JO
169	Pedneault Jocelyn (M) 21 Royale Est GOA 3JO
170	Pedneault C. Renée (F) 21 Royale Est GOA 3JO
171	Pedneault Marc (M) 19 A Royale Est GOA 3JO
172	Pedneault Florent (M) 20 Royale Est GOA 3JO
173	Pedneault Jacqueline (F) 20 Royale Est GOA 3JO
174	Pedneault Marcelle (F) 20 Royale Est GOA 3JO
175	Pedneault Simon (M) 20 Royale Est GOA 3JO
176	Pedneault Claude (M) 20 Royale Est GOA 3JO
177	Pedneault Léopold (M) 23 Royale Est GOA 3JO
178	Pedneault B. Annette (F) 23 Royale Est GOA 3JO
179	Pedneault Lionel (M) 23 Royale Est GOA 3JO
180	Pedneault Guy (M) 23 Royale Est GOA 3JO
181	Pedneault Fernand (M) 22 Royale Est GOA 3JO
182	Pedneault Lucien (M) 23½ Royale Est GOA 3JO
183	Pedneault Véronique H. (F) 23½ Royale Est GOA 3JO
184	Pedneault Henri (M) 25 Royale Est GOA 3JO
185	Pedneault Eléonore (F) 25 Royale Est GOA 3JO
186	Pedneault Marianne (F) 26 Royale Est GOA 3JO

RURAL/RURALE			electoral district/circonscription	URBAN/URBAINE		
N°	page		Charlevoix	N°	page	
40 R	N° 3	of/de 5	certified / certifié		N°	of/de
polling division / section de vote			signature(s)-enumerator(s) / signature(s)-recenseur(s)	polling division / section de vote		
			Sr Suzanne Bouchard			

F 303 **PRELIMINARY LIST OF ELECTORS**

8.5M-7-79

ELECTIONS CANADA

159735

LISTE PRÉLIMINAIRE DES ÉLECTEURS

This list of qualified electors for the polling division number as set out below was prepared for use at the pending federal election from information obtained at the enumeration and has been certified by the signature(s) below as to completeness and correctness so far as is possible.

La présente constitue la liste des électeurs de la section de vote dont le numéro apparaît plus bas préparée en vue de l'élection fédérale en cours d'après les renseignements recueillis lors du recensement. Le(s) recenseur(s) y a(ont) apposé sa(leur) signature, affirment que cette liste est aussi complète et exacte que possible.

N°		N°	
187	Pedneault Marie-Claire (F) 26 Royale Est GOA 3JO	219	Roy Renée (F) 14 B Royale Est GOA 3JO
188	Pedneault Reine-Lise (F) 26 Royale Est GOA 3JO	220	Tremblay Léopold (M) 19 Royale Ouest GOA 3JO
189	Pedneault Michel (M) 25 A Royale Est GOA 3JO	221	Tremblay Marie-Paule (F) 19 Royale Ouest GOA 3JO
190	Pedneault Jean-Baptiste (M) 26 A Royale Est GOA 3JO	222	Tremblay Réginald (M) 19 Royale Ouest GOA 3JO
191	Pedneault Johanne C. (F) 26 A Royale Est GOA 3JO	223	Tremblay Emilien (M) 19 Royale Ouest GOA 3JO
192	Pedneault Pierre (M) 27 Royale Est GOA 3JO	224	Tremblay Viateur (M) 18 Royale Ouest GOA 3JO
193	Pedneault Paul-Henri (M) 27 Royale Est GOA 3JO	225	Tremblay Marcellin (M) 23 Du Port GOA 3JO
194	Pedneault Raymond (M) 27 Royale Est GOA 3JO	226	Tremblay Annette (F) 23 Du Port GOA 3JO
195	Pedneault Symphorien (M) 31 Royale Est GOA 3JO	227	Tremblay Cyril (M) 23 Du Port GOA 3JO
196	Pedneault Lucie(F) 31 Royale Est GOA 3JO	228	Tremblay Marcellin Jr. (M) 23 Du Port GOA 3JO
197	Pendeault Eugène (M) 48 Royale Est GOA 3JO	229	Tremblay Chantale (F) 23 Du Port GOA 3JO
198	Pedneault Raymonde (F) 48 Royale Est GOA 3JO	230	Tremblay Brigitte (F) 23 Du Port GOA 3JO
199	Pedneault Laurent (M) 49 Royale Est GOA 3JO	231	Tremblay Marie-France (F) 12 Royale Ouest GOA 3JO
200	Pedneault Suzette H. (F) 49 RoyaleEst GOA 3JO	232	Tremblay Renée (F) 12 Royale Ouest GOA 3JO
201	Pedneault Daniel (M) 50 Royale Est GOA 3JO	233	Tremblay Antoine (M) 14 Royale Ouest GOA 3JO
202	Pedneault Francine P. (F) 50 Royale Est GOA 3JO	234	Tremblay H. Rosette (F) 14 Royale Ouest GOA 3JO
203	Pedneault Léonard (M) 50 Royale Est GOA 3JO	235	Tremblay Lauréat (M) 33 Du Port GOA 3JO
204	Pedneault François (M) 51 Royale Est GOA 3JO	236	Tremblay Sylvie (F) 33 Du Port GOA 3JO
205	Pedneault Mariange (F) 51 Royale Est GOA 3JO	237	Tremblay Michel (M) 29 Du Port GOA 3JO
206	Pedneault Jacques (M) 51 Royale Est GOA 3JO	238	Tremblay Lise (F) 29 Du Port GOA 3JO
207	Pedneault Simone (F) 51 Royale Est GOA 3JO	239	Tremblay Dominic (M) 31 Du Port GOA 3JO
208	Pedneault Damien (M) 51 Royale Est GOA 3JO	240	Tremblay B. Lise (F) 31 Du Port GOA 3JO
209	Pedneault Cécile (F) 52 Royale Est GOA 3JO	241	Tremblay Polycarpe (M) 40 Du Port GOA 3JO
210	Pedneault Maria (F) 52 Royale Est GOA 3JO	242	Tremblay Huguette (F) 40 Du Port GOA 3JO
211	Pedneault Alfred (M) 55 Royale Est GOA 3JO	243	Tremblay Alexis Jr. (M) 17 Royale Ouest GOA 3JO
212	Pedneault Jeanne H. (F) 55 Royale Est GOA 3JO	244	Tremblay Rita (F) 17 Royale Ouest GOA 3JO
213	Pedneault Jean-Marie (M) 55 Royale Est GOA 3JO	245	Tremblay Yvan (M) 17 Royale Ouest GOA 3JO
214	Pedneault Lucien (M) 55 Royale Est GOA 3JO	246	Tremblay Simon (M) 17 Royale Ouest GOA 3JO
215	Pedneault Céline (F) 55 Royale Est GOA 3JO	247	Tremblay Patrice (M) 17 Royale Ouest GOA 3JO
216	Pedneault Alcide (M) 53 Royale Est GOA 3JO	248	Tremblay Marie-Claude (F) 17 Royale Ouest GOA 3JO
217	Pedneault Mionne (F) 53 Royale Est GOA 3JO	249	Tremblay Laurent (M) 54 Royale Est GOA 3JO
218			

RURAL/RURALE		electoral district/circonscription	URBAN/URBAINE	
N°	page	Charlevoix	N°	page
40 R	N° 4 of/de 5	certified / certifié signature(s)-enumerator(s) / signature(s)-recenseur(s)		N° of/de
polling division / section de vote		Mme Jacqueline Bourdeaux	polling division / section de vote	

159736

F 303 **PRELIMINARY LIST OF ELECTORS**

ELECTIONS CANADA

LISTE PRÉLIMINAIRE DES ÉLECTEURS

8.5M-7-79

This list of qualified electors for the polling division number as set out below was prepared for use at the pending federal election from information obtained at the enumeration and has been certified by the signature(s) below as to completeness and correctness so far as is possible.

La présente constitue la liste des électeurs de la section de vote dont le numéro apparaît plus bas préparée en vue de l'élection fédérale en cours d'après les renseignements recueillis lors du recensement. Le(s) recenseur(s) y a(ont) apposé sa(leur) signature, affirmant que cette liste est aussi complète et exacte que possible.

N°		N°	
250	Tremblay Alice M. (F) 54 Royale Est GOA 3JO		
251	Tremblay Fortunat (M) 58 Royale Est GOA 3JO		
252	Tremblay Adréenne (F) 58 Royale Est GOA 3JO		
253	Tremblay Marie (F) 59 Royale Est GOA 3JO		
254	Tremblay Florence H. (F) 60 Royale Est GOA 3JO		
255	Tremblay Jean-Marc (M) 60 Royale Est GOA 3JO		
256	Tremblay Laurente (F) 60 Royale Est GOA 3JO		
257	Tremblay Raymond (M) 60 Royale Est GOA 3JO		
258	Tremblay Jean-Guy (M) 62 Royale Est GOA 3JO		
259	Tremblay Marie P. (F) 62 Royale Est GOA 3JO		
260	Tremblay Jeannot (M) 83 A Royale Est GOA 3JO		
261	Tremblay Fabienne (F) 83 A Royale Est GOA 3JO		

RURAL/RURALE			electoral district/circonscription	URBAN/URBAINE		
N°	page		Charlevoix	N°	page	
40 R	N° 5	of/de 5	certified / certifié signature(s)-enumerator(s) / signature(s)-recenseur(s)		N°	of/de
polling division / section de vote			Mme Suzanne Boudreault	polling division / section de vote		

F 303 **PRELIMINARY LIST OF ELECTORS**

8.5M-7-79

ELECTIONS CANADA

159737

LISTE PRÉLIMINAIRE DES ÉLECTEURS

This list of qualified electors for the polling division number as set out below was prepared for use at the pending federal election from information obtained at the enumeration and has been certified by the signature(s) below as to completeness and correctness so far as is possible.

La présente constitue la liste des électeurs de la section de vote dont le numéro apparaît plus bas préparée en vue de l'élection fédérale en cours d'après les renseignements recueillis lors du recensement. Le(s) recenseur(s) y a(ont) apposé sa(leur) signature, affirmant que cette liste est aussi complète et exacte que possible.

N°	
1	Boudreault Louis (M) 104 Royal Ouest GOA 3JO
2	Boudreault D. Marthe (F) 104 Royal Ouest GOA 3JO
3	Boudreault Léopold (M) 96 Royal Ouest GOA 3JO
4	Boudreault Marguerite (F) 96 Royal Ouest GOA 3JO
5	Boudreault Odilon (M) 81 Royal Ouest GOA 3JO
6	Boudreault Odille (F) 81 Royal Ouest GOA 3JO
7	Boudreault Annette (F) 79 Royal Ouest GOA 3JO
8	Boudreault Janine (F) 79 Royal Ouest GOA 3JO
9	Boudreault Gilbert (M) 78 Royal Ouest GOA 3JO
10	Boudreault Christine (F) 78 Royal Ouest GOA 3JO
11	Boudreault Charles-Aimé (M) 74 Royal Ouest GOA 3JO
12	Boudreault Marjolaine (F) 74 Royal Ouest GOA 3JO
13	Boudreault Pierre (M) 75 A Royal Ouest GOA 3JO
14	Boudreault Francine (F) 75 A Royal Ouest GOA 3JO
15	Boudreault Bertrand (M) 73 A Royal Ouest GOA 3JO
16	Boudreault W. Claudine (F) 73 A Royal Ouest GOA 3JO
17	Boudreault Raphaël (M) 72 A Royal Ouest GOA 3JO
18	Boudreault L. Claudette (F) 72 A Royal Ouest GOA 3JO
19	Boudreault Rose-Alma (F) 71 Royal Ouest GOA 3JO
20	Boudreault Sonia (F) 71 Royale Ouest GOA 3JO
21	Boudreault Antony (M) 71 Royale Ouest GOA 3JO
22	Boudreault Sylvie (F) 71 Royale Ouest GOA 3JO
23	Boudreault Cyrille (M) 72 Royale Ouest GOA 3JO
24	Boudreault Lucie (F) 72 Royale Ouest GOA 3JO
25	Boudreault Jacques (M) 70 Royale Ouest GOA 3JO
26	Boudreault Eliane (F) 70 Royale Ouest GOA 3JO
27	Boudreault Hélène (F) 70 Royale Ouest GOA 3JO
28	Boudreault Harry (M) 70 Royale Ouest GOA 3JO
29	Boudreault Yves (M) 70 Royale Ouest GOA 3JO
30	Boudreault Herménégilde (M) 65 Royale Ouest GOA 3JO
31	Boudreault Elisabeth (F) 65 Royale Ouest GOA 3JO
32	Boudreault Ludger (M) 62 Royale Ouest GOA 3JO
33	Boudreault Murielle (F) 62 Royale Ouest GOA 3JO
34	Boudreault Jean-Yves (M) 39 Royale Ouest GOA 3JO
35	Boudreault Mariange (F) 39 Royale Ouest GOA 3JO
36	Boudreault Brigitte (F) 39 Royale Ouest GOA 3JO
37	Boulianne Marc (M) Rue Cartier GOA 3JO
38	Boulianne Raymonde (F) Rue Cartier GOA 3JO
39	Bouchard Rita (F) 30 Royale Ouest GOA 3JO
40	Boudreault Trérèse (F) 26 Royale Ouest GOA 3JO
41	Boudreault Daniel (M) 26 Royale Ouest GOA 3JO
42	Boudreault Bruno (M) 26 Royale Ouest GOA 3JO
43	Boudreault Yolande (F) 25 Royale Ouest GOA 3JO
44	Boivin Léonidas (M) 28 Royale Ouest GOA 3JO
45	Boivin B. Angéla (F) 28 Royale Ouest GOA 3JO
46	Boivin France (F) 28 Royale Ouest GOA 3JO
47	Boudreault Normand (M) 71 A Royale Ouest GOA 3JO
48	Boudreault Jeannette (F) 71 A Royale Ouest GOA 3JO
49	Castonguay Dominic (M) 66 Royale Ouest GOA 3JO
50	Castonguay Marie-Claire (F) 66 Royale Ouest GOA 3JO
51	Castonguay Gérard (M) 10 Rue Cartier GOA 3JO
52	Castonguay Armandine (F) 10 Rue Cartier GOA 3JO
53	Castonguay Alain (M) 10 Rue Cartier GOA 3JO
54	Castonguay Yvon (M) 12 Rue Cartier GOA 3JO
55	Castonguay Cécilia (F) 12 Rue Cartier GOA 3JO
56	Desmeules D. Gemma (F) 97 Royale Ouest GOA 3JO
57	Desmeules Lionel (M) 97 Royale Ouest GOA 3JO
58	Desmeules Euclide (M) 97 Royale Ouest GOA 3JO
59	Desmeules Nicole (F) 97 Royale Ouest GOA 3JO
60	Desmeules Serge (M) 97 Royale Ouest GOA 3JO
61	Desmeules Elméria (F) 97 Royale Ouest GOA 3JO
62	Dufour Philias (M) 95 Royale Ouest GOA 3JO

RURAL/RURALE			electoral district/circonscription	URBAN/URBAINE	
N°	page		Charlevoix	N°	page
41 R	N° 1	of/de 4	certified / certifié signature(s)-enumerator(s) / signature(s)-recenseur(s)		N° of/de
polling division / section de vote			Tremblay Sylvie	polling division / section de vote	

F 303 **PRELIMINARY LIST OF ELECTORS**

85M-7-79

ELECTIONS CANADA

159738

LISTE PRÉLIMINAIRE DES ÉLECTEURS

This list of qualified electors for the polling division number as set out below was prepared for use at the pending federal election from information obtained at the enumeration and has been certified by the signature(s) below as to completeness and correctness so far as is possible.

La présente constitue la liste des électeurs de la section de vote dont le numéro apparaît plus bas préparée en vue de l'élection fédérale en cours d'après les renseignements recueillis lors du recensement. Le(s) recenseur(s) y a(ont) apposé sa(leur) signature, affirmant que cette liste est aussi complète et exacte que possible.

N°	
63	Dufour P. Ghislaine (F) 95 Royale Ouest GOA 3JO
64	Dufour Pierre (M) 95 Royale Ouest GOA 3JO
65	Dufour Réjean (M) 95 Royale Ouest GOA 3JO
66	Dufour Jean-Guy (M) 91 Royale Ouest GOA 3JO
67	Dufour Monique (F) 91 Royale Ouest GOA 3JO
68	Desmeules Léo (M) 90 Royale Ouest GOA 3JO
69	Desmeules Claudette (F) 90 Royale Ouest GOA 3JO
70	Dufour Jeanne-D'Arc (F) 88 Royale Ouest GOA 3JO
71	Dufour Réal (M) 88 Royale Ouest GOA 3JO
72	Dufour Rose-Aline (F) 88 Royale Ouest GOA 3JO
73	Dufour Séverin (M) 87 Royale Ouest GOA 3JO
74	Dufour Yvonnette (F) 87 Royale Ouest GOA 3JO
75	Dufour Marianne (F) 87 Royale Ouest GOA 3JO
76	Dufour Ovila (M) 86 Royale Ouest GOA 3JO
77	Dufour Rose-Annette (F) 86 Royale Ouest GOA 3JO
78	Dufour Johanne (F) 86 Royale Ouest GOA 3JO
79	Dufour Mireille (F) 86 Royale Ouest GOA 3JO
80	Dufour Philomène (F) 84 Royale Ouest GOA 3JO
81	Drolet Lucie (F) 84 Royale Ouest GOA 3JO
82	Desmeules Uldéric (M) 82 Royale Ouest GOA 3JO
83	Desmeules Hélène (F) 82 Royale Ouest GOA 3JO
84	Delbecque Françoise (F) 77 A Royale Ouest GOA 3JO
85	Desgagnés Lucien (M) 77 Royale Ouest GOA 3JO
86	Desgagnés Jean-Charles (M) 77 Royale Ouest GOA 3JO
87	Desgagnés Rollande (F) 77 Royale Ouest GOA 3JO
88	Desgagnés Roméo (M) 75 Royale Ouest GOA 3JO
89	Desmeules Huguet (M) 69 Royale Ouest GOA 3JO
90	Desmeules Diane (F) 69 Royale Ouest GOA 3JO
91	Desmeules Michel (M) 69 A Royale Ouest
92	Desmeules Lyne (F) 69 A Royale Ouest
93	Desmeules Ida (F) 68 Royale Ouest GOA 3JO
94	Desmeules Romuald (M) 68 Royale Ouest GOA 3JO
95	Desmeules Antoine (M) 67 Royale Ouest GOA 3JO
96	Desmeules Carole (F) 67 Royale Ouest GOA 3JO
97	Desmeules Joseph (M) 65 Royale Ouest GOA 3JO
98	Desmeules Blanche (F) 65 Royale Ouest GOA 3JO
99	Desmeules Lucille (F) 64 Royale Ouest GOA 3JO
100	Desmeules Robin (M) 64 Royale Ouest GOA 3JO
101	Desmeules Bruno (M) 64 Royale Ouest GOA 3JO
102	Desmeules Julie (F) 64 Royale Ouest GOA 3JO
103	Desmeules Milaine (F) 64 Royale Ouest GOA 3JO
104	Dufour Ghislain (M) 61 Royale Ouest GOA 3JO
105	Dufour Antonine (F) 61 Royale Ouest GOA 3JO
106	Dufour Jacques (M) 60 Royal Ouest GOA 3JO
107	Dufour Marie-Anna (F) 60 Royale Ouest GOA 3JO
108	Dufour Sylvain (M) 60 Royale Ouest GOA 3JO
109	Dufour Conrad (M) 59 Royale Ouest GOA 3JO
110	Dufour Marie-Thérèse (F) 59 Royale Ouest GOA 3JO
111	Dufour Joseph (M) 56 Royale Ouest GOA 3JO
112	Dufour Denise (F) 56 Royale Ouest GOA 3JO
113	Dufour Rolland (M) 55 A Royale Ouest GOA 3JO
114	Dufour Maria (F) 55 A Royale Ouest GOA 3JO
115	Dufour Gérard (M) 55 Royale Ouest GOA 3JO
116	Dufour Robertine (F) 55 Royale Ouest GOA 3JO
117	Dufour Stéphane (M) 55 Royale Ouest GOA 3JO
118	Dufour Donate (F) 55 Royale Ouest GOA 3JO
119	Dufour Jerry (M) 55 Royale Ouest GOA 3JO
120	Dufour Harold (M) 54 Royale Ouest GOA 3JO
121	Dufour B. Claudine (F) 54 Royale Ouest GOA 3JO
122	Dufour Yvonne (F) 54 Royale Ouest GOA 3JO
123	Dufour Joseph (Nap.) (M) 54 Royale Ouest GOA 3JO
124	Dufour Henry (M) 55 Royale Ouest GOA 3JO

RURAL/RURALE			electoral district/circonscription	URBAN/URBAINE		
N°	page		Charlevoix	N°	page	
41 R	N° 2	of/de 4	certified / certifié signature(s)-enumerator(s) / signature(s)-recenseur(s)		N°	of/de
polling division / section de vote			Tremblay Sylva	polling division / section de vote		

F-303

8 5M-7-79

PRELIMINARY LIST OF ELECTORS

ELECTIONS CANADA

159739

LISTE PRÉLIMINAIRE DES ÉLECTEURS

This list of qualified electors for the polling division number as set out below was prepared for use at the pending federal election from information obtained at the enumeration and has been certified by the signature(s) below as to completeness and correctness so far as is possible.

La présente constitue la liste des électeurs de la section de vote dont le numéro apparaît plus bas préparée en vue de l'élection fédérale en cours d'après les renseignements recueillis lors du recensement. Le(s) recenseur(s) y a(ont) apposé sa(leur) signature, affirmant que cette liste est aussi complète et exacte que possible.

N°	
125	Dufour Yvon (M) 49 A Royale Ouest GOA 3JO
126	Dufour Line (F) 49 A Royale Ouest GOA 3JO
127	Dufour Bruno (M) 52 A Royale Ouest GOA 3JO
128	Dufour Sylvie (F) 52 A Royale Ouest GOA 3JO
129	Dufour Ovila (M) 53 Royale Ouest GOA 3JO
130	Dufour Ghislaine (F) 53 Royale Ouest GOA 3JO
131	Desmeules Jean-Claude (M) 51 Royale Ouest GOA 3JO
132	Desmeules Marie-Blanche (F) 51 Royale Ouest GOA 3JO
133	Desmeules Marie-Claude (F) 51 Royale Ouest GOA 3JO
134	Desmeules Pierrot (M) 51 Royale Ouest GOA 3JO
135	Desmeules Luc (M) 51 Royale Ouest GOA 3JO
136	Dufour Armas (M) 50 Royale Ouest GOA 3JO
137	Dufour Pierrette (F) 50 Royale Ouest GOA 3JO
138	Dufour Catherine (F) 50 Royale Ouest GOA 3JO
139	Dufour Joël (M) 50 Royale Ouest GOA 3JO
140	Desgagnés Alfred (M) 49 Royale Ouest GOA 3JO
141	Desgagnés Charlotte (F) 49 Royale Ouest GOA 3JO
142	Dufour Mariange (F) 49 Royale Ouest GOA 3JO
143	Dufour Fidèle (M) 47 Royale Ouest GOA 3JO
144	Dufour Normande (F) 47 Royale Ouest GOA 3JO
145	Dufour Sylvie (F) 47 Royale Ouest GOA 3JO
146	Dufour Horace (M) 47 Royale Ouest GOA 3JO
147	Dufour Claude-Yves (M) 47 A Royale Ouest GOA 3JO
148	Dufour Carole (F) 47 A Royale Ouest GOA 3JO
149	Darveau Robert (M) 45 Royale Ouest GOA 3JO
150	Deguise D. Claudette (F) 45 Royale Ouest GOA 3JO
151	Després Daniel (M) 38 Royale Ouest GOA 3JO
152	Desgagnés Mariette (F) 35 Royale Ouest GOA 3JO
153	Desgagnés Thérèse (F) 35 Royale Ouest GOA 3JO
154	Desgagnés Marie (F) 35 Royale Ouest GOA 3JO
155	Desgagnés Vianney (M) 31 Royale Ouest GOA 3JO
156	Desgagnés Yvonnie (F) 31 Royale Ouest GOA 3JO
157	Desgagnés Patrice (M) 31 Royale Ouest GOA 3JO
158	Desgagnés Léna (F) 31 Royale Ouest GOA 3JO
159	Desgagnés Horace (M) 30 Royale Ouest GOA 3JO
160	Desgagnés Gilda (M) 30 Royale Ouest GOA 3JO
161	Desgagnés Gérard (M) 30 Royale Ouest GOA 3JO
162	Desgagnés Marco (M) 30 Royale Ouest GOA 3JO
163	Desgagnés François (M) 29 Royale Ouest GOA 3JO
164	Desgagnés Paulette (F) 29 Royale Ouest GOA 3JO
165	Desgagnés Martin (M) 29 Royale Ouest GOA 3JO
166	Dufour Aimé (M) 24 Royale Ouest GOA 3JO
167	Dufour Gemma (F) 24 Royale Ouest GOA 3JO
168	Dufour Anita (F) 24 Royale Ouest GOA 3JO
169	Dufour Evariste (M) 13 Cartier GOA 3JO
170	Dufour Jeanne-D'Arc (F) 13 Cartier GOA 3JO
171	Dufour Hélène (F) 13 Cartier GOA 3JO
172	Dufour Yvon (M) 14 Cartier GOA 3JO
173	Dufour Lyse (F) 14 Cartier GOA 3JO
174	Desbiens Michelle (F) 20 Rue Cartier GOA 3JO
175	Dufour Paul-Henri (M) 15 Rue Cartier GOA 3JO
176	Dufour Yvon (M) 21 Royale Ouest GOA 3JO
177	Dufour P. Odette (F) 21 Royale Ouest GOA 3JO
178	Desgagnés Jeannot (M) 75 B Royale Ouest GOA 3JO
179	Desgagnés Lilie (F) 75 B Royale Ouest GOA 3JO
180	Fortier Colette (F) 10½ Rue Cartier GOA 3JO
181	Harvey Colombe (F) 21 Rue des Cèdres GOA 3JO
182	Harvey Jean-Jules (M) 76 Royale Ouest GOA 3JO
183	Harvey T. Antonine (F) 76 Royale Ouest GOA 3JO
184	Harvey Aurélien (M) 73 Royale Ouest GOA 3JO
185	Harvey Jeannette (F) 73 Royale Ouest GOA 3JO
186	Harvey Donald (M) 73 Royale Ouest GOA 3JO
187	

RURAL/RURALE

N° 41 R

page No 3 of/de 4

polling division / section de vote

electoral district/circonscription: Charlevoix

certified / certifié

signature(s)-enumerator(s) / signature(s)-recenseur(s): Tremblay Sylvie

URBAN/URBAINE

N° page N° of/de

polling division / section de vote

159740

F-303 **PRELIMINARY LIST OF ELECTORS**

8 5M-7-79

ELECTIONS CANADA

LISTE PRÉLIMINAIRE DES ÉLECTEURS

This list of qualified electors for the polling division number as set out below was prepared for use at the pending federal election from information obtained at the enumeration and has been certified by the signature(s) below as to completeness and correctness so far as is possible.

La présente constitue la liste des électeurs de la section de vote dont le numéro apparaît plus bas préparée en vue de l'élection fédérale en cours d'après les renseignements recueillis lors du recensement. Le(s) recenseur(s) y a(ont) apposé sa(leur) signature, affirmant que cette liste est aussi complète et exacte que possible.

N°	
187	Harvey Gilles(M) 42 Royale Ouest GOA 3JO
188	Harvey Gisele (F) 42 Royale Ouest GOA 3JO
189	Harvey René (M) 41 Royale Ouest GOA 3JO
190	Harvey Rose-Aimée (F) 44 Royale Ouest GOA 3JO
191	Harvey Joseph (M) 46 Royale Ouest GOA 3JO
192	Harvey Germaine (F) 46 Royale Ouest GOA 3JO
193	Harvey Brigitte (F) 46 Royale Ouest GOA 3JO
194	Harvey François (M) 46 Royale Ouest GOA 3JO
195	Harvey Julien (M) 43 Royale Ouest GOA 3JO
196	Harvey Marthe (F) 43 Royale Ouest GOA 3JO
197	Harvey Géraldine (F) 42 Royale Ouest GOA 3JO
198	Harvey Yvan (M) 40 Royale Ouest GOA 3JO
199	Harvey Lise (F) 40 Royale Ouest GOA 3JO
200	Harvey Cajetan (M) 41 Royale Ouest GOA 3JO
201	Harvey Blanche (F) 41 Royale Ouest GOA 3JO
202	Harvey Mario (M) 41 Royale Ouest GOA 3JO
203	Harvey Aurèle (M) 41 Royale Ouest GOA 3JO
204	Harvey Dorianne (F) 41 Royale Ouest GOA 3JO
205	Harvey Marcel (M) 36 Royale Ouest GOA 3JO
206	Harvey Elisabeth (F) 36 Royale Ouest GOA 3JO
207	Harvey Odile (F) 36 Royale Ouest GOA 3JO
208	Harvey Joseph (M) 38 Royale Ouest GOA 3JO
209	Harvey Clairette (F) 38 Royale Ouest GOA 3JO
210	Harvey Côme (M) 38 Royale Ouest GOA 3JO
211	Harvey Louis (M) 38 Royale Ouest GOA 3JO
212	Harvey Dorothée (F) 38 Royale Ouest GOA 3JO
213	Harvey Charles-Edouard (M) 11 Rue Cartier GOA 3JO
214	Harvey Jeannine (F) 11 Rue Cartier GOA 3JO
215	Harvey Nathalie (F) 11 Rue Cartier GOA 3JO
216	Harvey Yvon (M) 18 Rue Cartier GOA 3JO
217	Harvey Suzanne (F) 18 Rue Cartier GOA 3JO
218	Harvey Yves (M) 17 Rue Cartier GOA 3JO
219	Harvey Rose-Aline (F) 17 Rue Cartier GOA 3JO
220	Kaismann Elsa (F) 105 Royale Ouest GOA 3JO
221	Lavoie Anne-Jeanne (F) 73 Royale Ouest GOA 3JO
222	Lavoie Louis-Marie (M) 73 Royale Ouest GOA 3JO
223	Lajoie Paul (M) 16 Rue Cartier GOA 3JO
224	Lajoie Régina (F) 16 Rue Cartier GOA 3JO
225	Lévesque Jocelyn (M) 9 rue des Cèdres GOA 3JO
226	Mooney Pierre (M) 12 rue des Cèdres GOA 3JO
227	Normand Jocelyn (M) 47 Royale Ouest GOA 3JO
228	Normand Louiselle (F) 47 Royale Ouest GOA 3JO
229	Normand Marcel (M) 47 Royale Ouest GOA 3JO
230	Normand Rosita (F) 47 Royale Ouest GOA 3JO
231	Pedneault Moïse (M) 93 Royale Ouest GOA 3JO
232	Pedneault B. Irene (F) 93 Royale Ouest GOA 3JO
233	Pedneault Denise (F) 22 Des Cèdres GOA 3JO
234	Roy Raymond (M) 105 Royale Ouest GOA 3JO
235	Rousseau Claude (M) 20 Rue Cartier GOA 3JO
236	Sauvé Jean-Michel (M) 9 Rue des Cèdres GOA 3JO
237	Tremblay Oneil (M) 22 Des Cèdres GOA 3JO
238	Tremblay Richard (M) 2 Rue Des Cèdres GOA 3JO
239	Tremblay Rémi (M) 33 Royale Ouest GOA 3JO
240	Tremblay Rollande (F) 33 Royale Ouest GOA 3JO
241	Tremblay Gaétan (M) 22 A Royale Ouest GOA 3JO
242	Tremblay Noellange (F) 22A Royale Ouest GOA 3JO
243	Tremblay Gérard (M) 22 Royale Ouest GOA 3JO
244	Tremblay Marie-Jeanne (F) 22 Royale Ouest GOA 3JO
245	Tremblay Marcelle (F) 15 Rue Cartier GOA 3JO

RURAL/RURALE			electoral district/circonscription	URBAN/URBAINE	
N°	page		Charlevoix	N°	page
41 R	N° 4	of/de 4	certified / certifié signature(s)-enumerator(s) / signature(s)-recenseur(s)		N° of/de
polling division / section de vote			Tremblay Sylvie	polling division / section de vote	

F 303 **PRELIMINARY LIST OF ELECTORS**

8 5M-7-79

ELECTIONS CANADA

159741

LISTE PRÉLIMINAIRE DES ÉLECTEURS

This list of qualified electors for the polling division number as set out below was prepared for use at the pending federal election from information obtained at the enumeration and has been certified by the signature(s) below as to completeness and correctness so far as is possible.

La présente constitue la liste des électeurs de la section de vote dont le numéro apparaît plus bas préparée en vue de l'élection fédérale en cours d'après les renseignements recueillis lors du recensement. Le(s) recenseur(s) y a(ont) apposé sa(leur) signature, affirmant que cette liste est aussi complète et exacte que possible.

N°		N°	
I	Audet, Achille (M) II8 Ch. du Village St-Joseph de la Rive GOA 3YO	32	Castonguay, Diane (F) I44 Princ. St-Joseph de la Rive GOA 3YO
2	Audet, Antoine (M) I53 Ch. des Saules St-Joseph de la Rive GOA 3YO	33	Côté, Martial (M) 576 Ch. du Quai St-Joseph de la Rive GOA 3YO
3	Audet, Marguerite (F) I47 Ch. des Saules St-Joseph de la Rive GOA 3YO	34	Côté, Dominique (F) 576 Ch. du Quai St-Joseph de la Rive GOA 3YO
4	Audet, Raymond (M) I24 Ch. du Village St-Joseph de la Rive GOA 3YO	35	Côté, Rosario (M) I93 Ch. du Village St-Joseph de la Rive GOA 3YO
5	Audet, Anne-Marie (F) I24 Ch. du Village St-Joseph de la Rive GOA 3YO	36	Côté, Fleurette (F) I93 Ch. du Village St-Joseph de la Rive GOA 3YO
6	Audet, Loréanne (F) I24 Ch. du Village St-Joseph de la Rive GOA 3YO	37	Côté, Sylvie (F) II0 Ch. des Marguerites St-Joseph de la Rive GOA 3YO
7	Audet, Roméo (M) II8 Ch. du Village St-Joseph de la Rive GOA 3YO	38	Cimon, Marie-Elise (F) 360 Ch. du Village St-Joseph de la Rive GOA 3YO
8	Audet, Rollande (F) 237 Ch. du Village St-Joseph de la Rive GOA 3YO	39	Cimon, Simone (F) 360 Ch. du Village St-Joseph de la Rive GOA 3YO
9	Bédard, Gérard (M) 860 Ch. de l'Anse St-Joseph de la Rive GOA 3YO	40	Desgagné, Denis (M) 245 Ch. du Village St-Joseph de la Rive GOA 3YO
		4I	Desgagné, Georgette (F) 245 Ch. du Village St-Joseph de la Rive GOA 3YO
I0	Bédard Yvette (F) 860 Ch. de l'Anse St-Joseph de la Rive GOA 3YO	42	Desgagné, Marie-Andrée (F) 245 Ch.duVillage St-Joseph de la Rive GOA 3YO
II	Bergeron, Jeffrey (M) 894 Ch. de l'Anse St-Joseph de la Rive GOA 3YO	43	Desgagnés, Annette (F) 352 Ch. du Village St-Joseph de laRive GOA 3YO
I2	Bergeron, Marie-Elise (F) 894 Ch. de l'Anse St-Joseph de la Rive GOA 3YO	44	Desgagnés, Cécilia (F) 348 Ch. du Village St-Joseph de la Rive GOA3YO
I3	Bernier, Christian (M) I84 Princ. St-Joseph de la Rive GOA 3YO	45	Desgagnés, Louis-Marie (M) 348 Ch.duVillage St-Joseph de la Rive GOA 3YO
I4	Bernier, Frédéric (M) I84 Princ. St-Joseph de la Rive GOA 3YO	46	Desgagnés, J.A.Z. (M) 282 Princ. St-Joseph de la Rive GOA 3YO
I5	Boily, Denis (M) 225 Ch. de l'Eglise St-Joseph de la Rive GOA 3YO	47	Desgagnés, Jean-Paul (M) 337 Ch. du Village St-Joseph de la Rive GOA 3YO
I6	Boily, Louisette (F) 225 Ch. de l'Eglise St-Joseph de la Rive GOA 3YO	48	Desgagnés, Jeanne (F) 337 Ch. du Village St-Joseph de la Rive GOA 3YO
I7	Boivin, Bernard (M) 867 Ch. de l'Anse St-Joseph de la Rive GOA 3YO	49	Desgagnés, Rosaire (M) 356 Ch. du Village St-Joseph de l a Rive GOA 3YO
I8	Boivin, Carole (F) 867 Ch. de l'Anse St-Joseph de la Rive GOA 3YO	50	Desgagnés, Carole (F) 356 Ch. du Village St-Joseph de la Rive GOA 3YO
I9	Bouchard,Albertine (F) I53 Ch. des Saules St-Joseph de la Rive GOA 3YO	5I	Desgagnés, Zélada (M) 582 Ch. du Quai St-Joseph de la Rive GOA 3YO
20	Bouchard, Jean-Raymond (M) I74 Ch. duVillage St-Joseph de la Rive GOA 3YO	52	Desgagnés, Pierrette (F) 582 Ch. du Quai St-Joseph de la RIve GOA 3YO
2I	Bouchard, Marie (F) 290 Ch. de l'Eglise St-Joseph de la Rive GOA 3YO	53	Desgagnés, Huguette (F) 357 Ch. du Village St-Joseph de la Rive GOA 3YO
22	Bouchard, Pierre-Paul (M) I58 Ch. du Village St-Joseph de la Rive GOA 3YO	54	Desgagnés, Christine (F) 357 Ch. du Village St-Joseph de la Rive GOA 3YO
23	Bouchard, Danielle (F) I58 Ch. du Village St-Joseph de la Rive GOA 3YO	55	Desgagnés, Martine (F) 357 Ch. du Village St-Joseph de la Rive GOA 3YO
24	Boudreault, Maxim (M) 272 Ch. du Village St-Joseph de la Rive GOA 3YO	56	Desgagnés, Sylvain (M) 357 Ch. du Village St-Joseph de la Rive GOA 3YO
25	Boudreault, Rose-Emma (F) I00 Ch. duVillage St-Joseph de la Rive GOA 3YO	57	Desgagnés, Claude (M) 864 Ch. de l'Anse St-Joseph de la Rive GOA 3YO
26	Boudreault, Lise (F) I00 Ch. du Village St-Joseph de la Rive GOA 3YO	58	Desgagnés, Lucille (F) 864 Ch. de l'Anse St-Joseph de la Rive GOA 3YO
27	Charron, Lucie (F) I22 Princ. St-Joseph de la Rive GOA 3YO	59	Desgagnés, Pierre (M) 864 Ch. de l'Anse St-Joseph de la Rive GOA 3YO
28	Coulombe, Gérard (M) 894 Ch. de l'Anse St-Joseph de la Rive GOA 3YO	60	Desgagnés, Daniel (M) 864 Ch. de l'Anse St-Joseph de la Rive GOA 3YO
29	Castonguay, André (M) 288 Ch. de l'Eglise St-Joseph de la Rive GOA 3YO	6I	Desgagnés, Marc (M) 864 Ch. de l'Anse St-Joseph de la Rive GOA 3YO
30	Castonguay, Lisette (F) 288 Ch. de l'Eglise St-Joseph de la Rive GOA 3YO	62	Desgagnés, Hélène (F) 578 Ch. du Quai St-Joseph de la Rive GOA 3YO
3I	Castonguay, Jean-Eudes (M) I44 Princ. St-Joseph de la Rive GOA 3YO		

RURAL/RURALE		electoral district/circonscription	URBAN/URBAINE	
N°	page	CHARLEVOIX	N°	page
42 (R)	N° I of/de 4	certified signature(s)-enumerator(s) / signature(s)-recenseur(s)		N° of/de
polling division section de vote		Nathalie Tremblay	polling division section de vote	

F 303 **PRELIMINARY LIST OF ELECTORS**

8 5M 7-79

ELECTIONS CANADA

159742

LISTE PRÉLIMINAIRE DES ÉLECTEURS

This list of qualified electors for the polling division number as set out below was prepared for use at the pending federal election from information obtained at the enumeration and has been certified by the signature(s) below as to completeness and correctness so far as is possible.

La présente constitue la liste des électeurs de la section de vote dont le numéro apparaît plus bas préparée en vue de l'élection fédérale en cours d'après les renseignements recueillis lors du recensement. Le(s) recenseur(s) y a(ont) apposé sa(leur) signature, affirmant que cette liste est aussi complète et exacte que possible.

N°	
63	Desgagnés, Jacques (M) 863 Ch. de l'Anse St-Joseph de la Rive GOA 3YO
64	des Gagniers, Jean (M) 344 Princ. St-Joseph de la Rive GOA 3YO
65	Desgagnés, Yvonnette (F) 589 Ch. du Quai St-Joseph de la Rive GOA 3YO
66	Desgagnés, Monique (F) 270 Ch. de L'Eglise St-Joseph de la Rive GOA 3YO
67	Desmarteaux, Joseph (M) Ch. de l'Anse St-Joseph de la Rive GOA3YO
68	Desmarteaux, Louise (F) Ch. de l'Anse St-Joseph de la Rive GOA 3YO
69	Desmeules, Yvon (M) 885 Ch. de l'Anse St-Joseph de la Rive GOA 3YO
70	Desmeules, Odette D. (F) 885 Ch. de l'Anse St-Joseph de la Rive GOA3YO
7I	Dufour, Julien (M) 583 Ch. du Quai St-Joseph de la Rive GOA 3YO
72	Dufour, Martine (F) 583 Ch. du Quai St-Joseph de la Rive GOA 3YO
73	Dufour, Lionel (M) 873 Ch. de l'Anse St-Joseph de la Rive GOA3YO
74	Dufour, Nicole (F) 873 Ch. de l'Anse St-Joseph de la Rive GOA 3YO
75	Dufour, Marc (M) 292 Ch. de l'Eglise St-Joseph de la Rive GOA 3YO
76	Dufour, Nicole (F) 292 Ch. de l'Eglise St-Joseph de la Rive GOA 3YO
77	Dufour, Roméo (M) I78 Ch. du Village St-Joseph de la Rive GOA 3YO
78	Dufour, Pauline (F) I78 Ch. du Village St-Joseph de la Rive GOA 3YO
79	Dufour, Alain (M) I78 Ch. du Village St-Joseph de la Rive GOA 3YO
80	Dufour, Christiane (F) I78 ch. du Village St-Joseph de la Rive GOA 3YO
8I	Dufour, Marina (F) I78 Ch. du Village St-Joseph de la Rive GOA 3YO
82	Dufour, Denise (F) I78 Ch. du Village St-Joseph de la Rive GOA 3YO
83	Dufour, Sylvie (F) I78 Ch. du Village St-Joseph de la Rive GOA 3YO
84	Fortin, Charles (M) 296 Ch. de l'Eglise St-Joseph de la Rive GOA 3YO
85	Fortin, Françoise (F) 296 Ch. de l'Eglise St-Joseph de la Rive GOA 3YO
86	Fortin, Ronaldo (M) 268 Ch. du Village St-Joseph de la Rive GOA 3YO
87	Fortin, Suzanne (F) 268 Ch. du Village St-Joseph de la Rive GOA 3YO
88	Fortin, Manon (F) 286 Ch. de lEglise St-Joseph de la Rive GOA 3YO
89	Fortin, Jean (M) 296 Ch. de l'Eglise St-Joseph de la Rive GOA 3YO
90	Fleury, Lise (F) 272 CH. du Village St-Joseph de la Rive GOA 3YO
9I	Gagné, Jeanine (F) 294 Ch. de l'Eglise St-Joseph de la Rive GOA 3YO
92	Gagné, Denis (M) 294 Ch. de l'Eglise St-Joseph de la Rive GOA 3YO
93	Gagné, Alpha (F) 269 Ch. du Village St-Joseph de la Rive GOA 3YO
94	Gagné, Phidelême (M) 269 Ch, du Village St-Joseph de la Rive GOA 3YO
95	Gagné, Hormidas (M) 585 Ch. du Quai St-Joseph de la Rive GOA 3YO
96	Gagné, Pauline (F) 585 Ch. du Quai St-Joseph de la Rive GOA 3YO
97	Gaudreault, Jacqueline (F) II6 Ch.duVillage ST-Joseph de la Rive GOA 3YO
98	Harvey, Régina (F) 678 Ch. du Quai St-Joseph de la Rive GOA 3YO
99	Harvey, Léopold (M) 672 Ch. du Quai St-Joseph de la Rive GOA 3YO
I00	Hughes, Philippe (M) I84 Princ. St-Joseph de la Rive GOA 3YO
I0I	Jean, André (M) I04 Ch. des Marguerites St-Joseph de la Rive GOA 3YO
I02	Jean, Jocelyne (F) I04 Ch. des Marguerites St-Joseph de la Rive GOA 3YO
I03	Lafrance, Claude (M) 689 Ch. du Quai St-Joseph de la Rive GOA 3YO
I04	Lafrance, Chantale (F) 689 Ch. du Quai St-Joseph de la Rive GOA 3YO
I05	Lafrance, Thomas (M) 23I Ch. du Village St-Joseph de la Rive GOA 3YO
I06	Lafrance, Annette (F) 23I Ch. du Village St-Joseph de la Rive GOA 3YO
I07	Lafrance, Mario (M) 23I Ch. du Village St-Joseph de la Rive GOA 3YO
I08	Lavoie, Yvan (M) I59 Ch. des Saules St-Joseph de la Rive GOA 3YO
I09	Lavoie, Parise (F) I59 Ch. des Saules St-Joseph de la Rive GOA 3YO
II0	Langelier, Marcel (M) I55 Ch. des Saules St-Joseph de la Rive GOA 3YO
III	Langelier, Robert (M) I55 Ch. des Saules St-Joseph de la Rive GOA 3YO
II2	Langelier, Eugénie (F) I55 Ch. des Saules St-Joseph de la Rive GOA 3YO
II3	Langelier, Lison (F) I55 Ch. des Saules St-Joseph de la Rive GOA 3YO
II4	Ménard, Amédée (M) 284 Ch. du Village St-Joseph de la Rive GOA 3YO
II5	Ménard, Berthe (F) 284 Ch. du Village St-Joseph de la Rive GOA 3YO
II6	Nadeau, Jean (M) II0 Ch. des Marguerites St-Joseph de la Rive GOA 3YO
II7	Naud, Philippe (M) 352 Princ. St-Joseph de la Rive GOA 3YO
II8	Normadin, Serge (M) I43 Ch. des Saules St-Joseph de la Rive GOA 3YO
II9	Normandin, Thérèse (F) I43 Ch. des Saules St-Joseph de la Rive GOA 3YO
I20	Normand, Yves (M) 356 Ch. de la Plage St-Joseph de la Rive GOA 3YO
I2I	Pichette, Yvan (M) 632 Ch. du Quai St-Joseph de la Rive GOA 3YO
I22	Pelletier, Jacinthe (F) I84 Princ. St-Joseph de la Rive GOA 3YO
I23	Rochefort, Adélard (M) 879 Ch. de l'Anse St-Joseph de la Rive GOA 3YO
I24	Rochefort, Alfred (M) II6 Ch. du Village St-Joseph de la Rive GOA 3YO

RURAL/RURALE

N° 42(R)

page N° 2 of/de 4

polling division / section de vote

electoral district/circonscription: CHARLEVOIX

certified / certifié

signature(s)-enumerator(s) / signature(s)-recenseur(s)

Nathalie Tremblay

URBAN/URBAINE

N° page N° of/de

polling division / section de vote

F 303 **PRELIMINARY LIST OF ELECTORS**

8.5M-7-79

ELECTIONS CANADA

159743

LISTE PRÉLIMINAIRE DES ÉLECTEURS

This list of qualified electors for the polling division number as set out below was prepared for use at the pending federal election from information obtained at the enumeration and has been certified by the signature(s) below as to completeness and correctness so far as is possible.

La présente constitue la liste des électeurs de la section de vote dont le numéro apparaît plus bas préparée en vue de l'élection fédérale en cours d'après les renseignements recueillis lors du recensement. Le(s) recenseur(s) y a(ont) apposé sa(leur) signature, affirmant que cette liste est aussi complète et exacte que possible.

N°		N°	
I25	Rochefort, Alice (F) 870 Ch. de l'Anse St-Joseph de la Rive GOA 3YO	I56	Tremblay, Albert (M) 276 Ch. de L'Eglise St-Joseph de la Rive GOA 3YO
I26	Rochefort, Paul (M) I72 Ch. du Village St-Joseph de la Rive GOA 3YO	I57	Tremblay, Jean-Marc (M) 2I5 Princ. St-Joseph de la Rive GOA 3YO
I27	Rochefort, Laurette (F) I72 Ch. du Village St-Joseph de la Rive GOA 3YO	I58	Tremblay, Linda (F) 2I5 Princ. St-Joseph de la Rive GOA 3YO
I28	Rochefort, Mario (M) 870 Ch. de L'Anse St-Joseph de la Rive GOA 3YO	I59	Tremblay, Jean-Yves (M) 230 Ch. du Village St-Joseph de la Rive GOA 3YO
I29	Rochefort, Jacques (M) 870 Ch. de l'Anse St-Joseph de la Rive GOA 3YO	I60	Tremblay, Diane (F) 230 Ch. du Village St-Joseph de la Rive GOA 3YO
I30	Rochefort, Germaine (F) 879 Ch. de l'Anse St-Joseph de la Rive GOA 3YO	I6I	Tremblay, Jacques (M) 228 Princ. St-Joseph de la Rive GOA 3YO
I3I	Rochefort, Marcellin (M) 879 Ch. de l'Anse St-Joseph de la Rive GOA 3YO	I62	Tremblay , Yvette (F) 228 Princ. St-Joseph de la Rive GOA 3YO
I32	St-Pierre, Maurice (M) 587 Ch. du Quai St-Joseph de la Rive GOA 3YO	I63	Tremblay, Ghislain (M) 228 Princ. St-Joseph de la Rive GOA 3YO
I33	St-Pierre, Michèle (F) 587 Ch. du Quai St-Joseph de la Rive GOA 3YO	I64	Tremblay, Jocelyn (M) 593 Ch. du Quai St-Joseph de la Rive GOA 3YO
I34	Savard, Lise (F) 352 Princ. St-Joseph de la Rive GOA 3YO	I65	Tremblay, Florent (M) 898 Ch. de l'Anse St-Joseph de la Rive GOA 3YO
I35	Tremblay, Ludger (M) I00 Ch. du Village St-Joseph de la Rive GOA 3YO	I66	Tremblay,Paul (M) I75 Ch. des Saules St-Joseph de la Rive GOA 3YO
I36	Tremblay, Guy (M) II6 Ch, du village St-Joseph de la Rive GOA 3YO	I67	Tremblay, Pierre (M) 569 Ch. du Quai St-Joseph de la Rive GOA 3YO
I37	Tremblay, Linda (F) II6 Ch. du Village St-Joseph de la Rive GOA 3YO	I68	Tremblay, Diane D. (F) 569 Ch. du Quai St-Joseph de la Rive GOA 3YO
I38	Tremblay, Arthur-André (M) 242 Ch.surlaCôte St-Joseph de la Rive GOA 3YO	I69	Tremblay, Georgette (F) 569 Ch. du Quai St-Joseph de la Rive GOA 3YO
I39	Tremblay, Antoine (M) 272 Ch. sur la Côte St-Joseph de la Rive GOA 3YO	I70	Tremblay, Nathalie (F) 569 Ch. du Quai St-Joseph de la Rive GOA 3YO
I40	Tremblay, Jeanine (F) 272 Ch. sur la Côte St-Joseph de la Rive GOA 3YO	I7I	Tremblay, Frédéric (M) 569 Ch. du Quai St-Joseph de la Rive GOA 3YO
I4I	Tremblay, Alfred (M) 258 Ch. sur la Côte. St-Joseph de la Rive GOA 3YO	I72	Tremblay, Félix (M) 57I Ch. du Quai St-Joseph de la Rive GOA 3YO
I42	Tremblay, Arthur (M) 258 Ch. sur la Côte St-Joseph de la Rive GOA 3YO	I73	Tremblay,Jean (M) 332 Ch. du Village St-Joseph de la Rive GOA 3YO
I43	Tremblay, Françoise (F) 258 Ch. surla Côte St-Joseph de la Rive GOA 3YO	I74	Tremblay, Danielle (F) 332 Ch. du Village St-Joseph de la Rive GOA 3YO
I44	Tremblay, Etienne (M) 258 Ch. sur la Côte St-Joseph de la Rive GOA 3Y0	I75	Tremblay, Marie- Paule (F) 32I Princ, St-Joseph de la Rive GOA 3YO
I45	Tremblay, Yvon (M) 258 Ch. sur la Côte St-Joseph de la Rive GOA 3YO	I76	Tremblay, Raymond (M) 32I Princ. St-Joseph de la Rive GOA 3YO
I46	Tremblay, Henri-Louis (M) 232 Ch. surlaCôte St-Joseph de la Rive GOA 3YO	I77	Tremblay, Marie-Hélène (F) 32I Princ. St-Joseph de la Rive GOA 3YO
I47	Tremblay, Laurent (M) 232 Ch. sur la Côte St-Joseph de la Rive GOA 3YO	I78	Tremblay, Claude (M) 32I Princ. St-Joseph de la Rive GOA 3YO
I48	Tremblay, Julien (M) 232 Ch. sur la Côte St-Joseph de la Rive GOA 3YO	I79	Tremblay, Marielle (F) 284-A Ch. du Village St-Joseph de la Rive GOA 3YO
I49	Tremblay, Marcellin (M) 2I8 Ch. sur laCôte St-Joseph de la Rive GOA 3YO	I80	Tremblay, Yvan (M) I68 Ch. du Village St-Joseph de la Rive GOA 3YO
I50	Tremblay, Thérèse (F) 2I8 Ch. sur la Côte St-Joseph de la Rive GOA 3YO	I8I	Tremblay, Clairette (F) I68 Ch. du Village St-Joseph de la RIve GOA 3YO
I5I	Tremblay, Richard (M) 2I8 Ch. sur la Côte St-Joseph de la Rive GOA 3YO	I82	Tremblay, Gilles (M) I68 Ch. du Village St-Joseph de la Rive GOA 3YO
I52	Trembl ay, Marie-Anne (F) 356 Ch.de laPlage St-Joseph de la Rive GOA 3YO	I83	Tremblay,Michel (M) 270 Ch. de l'Eglise St-Joseph de la Rive GOA 3YO
I53	Tremblay, Jocelyne (F) 356 Ch.de la Plage St-Joseph de la Rive GOA 3YO	I84	Tremblay,Isabelle (F) 270 Ch. de l'Eglise St-Joseph de la Rive GOA 3YO
I54	Tremblay, Alain (M) I06 Ch. du Village St-Joseph de la Rive GOA 3YO	I85	Tremblay, Colette (F) 223 Ch. du Village St-Joseph de la Rive GOA 3YO
I55	Tremblay, Huguette (F) I06 Ch. du Village St-Joseph de la Rive GOA 3YO	I86	Tremblay, Louis-René (M) 223 Ch. du Village ST-Joseph de la Rive GOA 3YO

RURAL/RURALE			electoral district/circonscription	URBAN/URBAINE	
N°	page		CHARLEVOIX	N°	page
42(R)	N° 3	of/de 4	certified signature(s)-enumerator(s) / signature(s)-recenseur(s)		N° of/de
polling division section de vote			certifié Nathalie Tremblay.		polling division section de vote

F 303 **PRELIMINARY LIST OF ELECTORS**

8 5M 7 79

ELECTIONS CANADA

159744

LISTE PRÉLIMINAIRE DES ÉLECTEURS

This list of qualified electors for the polling division number as set out below was prepared for use at the pending federal election from information obtained at the enumeration and has been certified by the signature(s) below as to completeness and correctness so far as is possible.

La présente constitue la liste des électeurs de la section de vote dont le numéro apparaît plus bas préparée en vue de l'élection fédérale en cours d'après les renseignements recueillis lors du recensement. Le(s) recenseur(s) y a(ont) apposé sa(leur) signature, affirmant que cette liste est aussi complète et exacte que possible.

N°		N°
I87	Tremblay, Jacquelin (M) 223 Ch. du Village St-Joseph de la Rive GOA 3YO	
I88	Trudel, Bruno (M) I67 Ch. des Saules St-Joseph de la Rive GOA 3YO	
I89	Trudel, Marc (M) I67 Ch. des Saules St-Joseph de la Rive GOA 3YO	
I90	Trudel, Bernadette (F) I60 Ch. du Village St-Joseph de la Rive GOA 3YO	
I9I	Trudel, Robert (M) I5I Ch. des Saules St-Joseph de la RIve GOA 3YO	
I92	Trudel, Jeanine (F) I5I Ch. des Saules ST-Joseph de la Rive GOA 3YO	
I93	Trudel, Alain (M) I5I Ch. des Saules St-Joseph de la Rive GOA 3YO	
I94	Trudel, Marjolaine (F) I5I Ch. des Saules St-Joseph de la Rive GOA 3YO	
I95	Tremblay, Blandine (F) 2I5 Princ. St-joseph de la Rive GOA 3YO	

RURAL/RURALE	electoral district/circonscription	URBAN/URBAINE
N° 42(R)	CHARLEVOIX	N°
page N° 4 of/de 4		page N° of/de
polling division section de vote	certified signature(s)-enumerator(s) / signature(s)-recenseur(s) certifié Nathalie Tremblay	polling division section de vote

F 303 **PRELIMINARY LIST OF ELECTORS**

8 5M-7-79

ELECTIONS CANADA

159745

LISTE PRÉLIMINAIRE DES ÉLECTEURS

This list of qualified electors for the polling division number as set out below was prepared for use at the pending federal election from information obtained at the enumeration and has been certified by the signature(s) below as to completeness and correctness so far as is possible.

La présente constitue la liste des électeurs de la section de vote dont le numéro apparaît plus bas préparée en vue de l'élection fédérale en cours d'après les renseignements recueillis lors du recensement. Le(s) recenseur(s) y a(ont) apposé sa(leur) signature, affirmant que cette liste est aussi complète et exacte que possible.

GOA 2MO

N°	
1	Audet Dominique M 27 Ste-Marie Les Eboulements
2	Beauchamp Lucie F 3 St-Pierre Les Eboulements
3	Bolduc Sylvie F 20 St-Pierre Les Eboulements
4	Bouchard Maurice M 47 St-Pierre Les Eboulements
5	Bouchard Yvette F 47 St-Pierre Les Eboulements
6	Bouchard Roland M 76 St-Marc Les Eboulements
7	Bouchard Laurentienne F 76 St-Marc Les Eboulements
8	Bouchard Rodolphe M 78 St-Marc Les Eboulements
9	Bouchard Françoise F 78 St-Marc Les Eboulements
10	Bouchard Marie-Reine F 78 St-Marc Les Eboulements
11	Bouchard Gérard M 80 St-Marc Les Eboulements
12	Bouchard Rose-Anne F 80 St-Marc Les Eboulements
13	Bouchard Claude M 92 St-Marc Les Eboulements
14	Bouchard Hélène F 92 St-Marc Les Eboulements
15	Bouchard Noël M 84 St-Marc Les Eboulements
16	Bouchard Janine F 84 St-Marc Les Eboulements
17	Bouchard Etienne M 84 St-Marc Les Eboulements
18	Bergeron Edmond M 90 St-Marc Les Eboulements
19	Bouchard Louis-Joseph M 91 St-Marc
20	Bouchard Gisèle F 91 St-Marc Les Eboulements
21	Bouchard Normande F 91 St-Marc Les Eboulements
22	Bouchard Ligori (Mme) F 98 St-Marc Les Eboulements
23	Brodeur Maurice M 80 Ste-Marie Les Eboulements
24	Bouchard Raynald M 59A Ste-Marie Les Eboulements
25	Bouchard William M 59 Ste-Marie Les Eboulements
26	Bouchard Thérèse F Ste-Marie Les Eboulements
27	Bouchard Carole F 59 Ste-Marie Les Eboulements
28	Bouchard Anne-Marie F 52 Ste-Marie Les Eboulements
29	Bouchard Gislaine F 35 Ste-Marie Les Eboulements
30	Bouchard Gérard M 35 Ste-Marie Les Eboulements
31	Bouchard Georges M 21 Ste-Catherine Les Eboulements
32	Bouchard Stella F 21 Ste-Catherine Les Eboulements

GOA 2MO

N°	
33	Bouchard France F 21 Ste-Catherine Les Eboulements
34	Bouchard Marie-Perle F 21 Ste-Catherine, Les Eboulements
35	Bouchard Florent M 21 Ste-Catherine Les Eboulements
36	Boucher Clémence F 15 Ste-Catherine Les Eboulements
37	Côté Yvan M 105 St-Marc Les Eboulements
38	Crégheur Claire F 5A St-Pierre Les Eboulements
39	Desgagné Gérald M 20 St-Pierre Les Eboulements
40	Desgagné Simon M 20 St-Pierre Les Eboulements
41	Dulong Rémi M 71 St-Marc Les Eboulements
42	Dulong Daniel M 71 St-Marc Les Eboulements
43	Dumont Janine F 75 Ste-Marie Les Eboulements
44	Desbiens Julie F 65 Ste-Marie Les Eboulements
45	Deschênes Georges M 23 Ste-Catherine Les Eboulements
46	Deschênes Paquerette F 23 Ste-Catherine Les Eboulements
47	Deschênes Benoît M 21 Ste-Catherine Les Eboulements
48	Drapeau Lucie F 50 St-Pierre Les Eboulements
49	Frenette Robert M 5 St-Pierre Les Eboulements
50	Fortin Thérèse F 23 Ste-Catherine Les Eboulements
51	Girard Suzanne F 1 St-Pierre Les Eboulements
52	Girard Huguette F 1St-Pierre Les Eboulements
53	Girard Arthur M 9 St-Pierre Les Eboulements
54	Girard Simone F 9 St-Pierre Les Eboulements
55	Girard Joseph M 11 St-Pierre Les Eboulements
56	Girard Julia F 11 St-Pierre Les Eboulements
57	Girard Roger M 6 St-Pierre Les Eboulements
58	Girard Noëlla F 6 St-Pierre Les Eboulements
59	Galipeault Suzanne F 5 St-Pierre Les Eboulements
60	Girard Yvon M 13 St-Pierre Les Eboulements
61	Girard, Ménard, Alice F 12 St-Pierre Les Eboulements
62	Girard Réal M 12 St-Pierre Les Eboulements
63	Girard Daniel M 12 St-Pierre Les Eboulements

RURAL/RURALE

N° 43-R | page N° 1 of/de 4

polling division / section de vote

electoral district/circonscription: Charlevoix

certified / certifié — signature(s)-enumerator(s) / signature(s)-recenseur(s)

URBAN/URBAINE

N° | page N° of/de

polling division / section de vote

F 303 **PRELIMINARY LIST OF ELECTORS**

8 5M 7-79

ELECTIONS CANADA

159746

LISTE PRÉLIMINAIRE DES ÉLECTEURS

This list of qualified electors for the polling division number as set out below was prepared for use at the pending federal election from information obtained at the enumeration and has been certified by the signature(s) below as to completeness and correctness so far as is possible.

La présente constitue la liste des électeurs de la section de vote dont le numéro apparaît plus bas préparée en vue de l'élection fédérale en cours d'après les renseignements recueillis lors du recensement. Le(s) recenseur(s) y a(ont) apposé sa(leur) signature, affirmant que cette liste est aussi complète et exacte que possible.

N°	GOA 2MO
64	Girard Yves M 12 St-Pierre Les Eboulements
65	Girard Henri M 28 St-Pierre Les Eboulements
66	Girard Yvette F 28 St-Pierre Les Eboulements
67	Girard Nicole F 28 St-Pierre Les Eboulements
68	Girard Berthe F 42 St-Pierre Les Eboulements
69	Girard Thérèse F 42 St-Pierre Les Eboulements
70	Girard Lise F 42 St-Pierre Les Eboulements
71	Girard Irène F 12 St-Pierre Les Eboulements
72	Girard Raymond M 12 St-Pierre Les Eboulements
73	Girard Diane F 12 St-Pierre Les Eboulements
74	Gagnon André M 103 St-Marc Les Eboulements
75	Gagnon Nicole F 103 St-Marc Les Eboulements
76	Gagnon Alain M 103 St-Marc Les Eboulements
77	Gaudreault Germain M 78 St-Marc Les Eboulements
78	Gaudreault Christian M 74 St-Marie Les Eboulements
79	Gaudreault Denis M 72 Ste-Marie Les Eboulements
80	Gaudreault Henri M 70Ste-Marie Les Eboulements
81	Gaudreault Lise F 68 Ste-Marie Les Eboulements
82	Gaudreault Normand M 69 Ste-Marie Les Eboulements
83	Gaudreault,Gagné, Carole F 69 Ste-Marie Les Eboulements
84	Gaudreault Napoléon M 67 Ste-Marie Les Eboulements
85	Gaudreault Laurent M 67 Ste-Marie Les Eboulements
86	Caudreault Daniel M 65 Ste-Marie Les Eboulements
87	Gaudreault France F 56 Ste-Marie Les Eboulements
88	Gaudreault Gaétan M 56 Ste-Marie Les Eboulements
89	Gaudreault Angéline F 63 Ste-Marie Les Eboulements
90	Gaudreault Ulric M 61 Ste-Marie Les Eboulements
91	Gaudreault Camil M 61 Ste-Marie Les Eboulements
92	Gaudreault Stanislas M 61B Ste-Marie Les Eboulements
93	Gaudreault Raynald M 57 Ste-Marie Les Eboulements
94	Gaudreault Anna F 57 Ste-Marie Les Eboulements
95	Gaudreault Roland M 52 Ste-Marie Les Eboulements
96	Gaudreault Albert M 52 Ste-Marie Les Eboulements
97	Gaudreault Daniel M 49 Ste-Marie Les Eboulements
98	Gaudreault Doris F 49 Ste-Marie Les Eboulements
99	Gaudreault Eddy M 47 Ste-Marie Les Eboulements
100	Gaudreault Pauline F 47 Ste-Marie Les Eboulements
101	Gaudreault Charles-EdouardM 47 Ste-Marie Les Eboulements
102	Gaudreault Guylaine F 47 Ste Marie Les Eboulements
103	Gagnon Armand M 17 Ste-Catherine Les Eboulements
104	Gagnon Armand (Mme) F 17 Ste-Catherine Les Eboulements
105	Gagnon Donald M 17 Ste-Catherine Les Eboulements
106	Gagnon Denis M 15 Ste-Catherine Les Eboulements
107	Gagné Normand M 12 St-Pascal Nord Les Eboulements
108	Harvey Marie-Jeanne F 88 St-Pierre Les Eboulements
109	Jean Pierrette F 64 St-Marc Les Eboulements
110	Jean Mario M 64 St-Marc Les Eboulements
111	Jean Robert M 64 St-Marc Les Eboulements
112	Lacoste Daniel M 3 St-Pierre Les Eboulements
113	Lepage Richard M 40 St-Pierre Les Eboulements
114	Lafont Denis M 102 St-Marc Les Eboulements
115	Larouche Françoise F 74 Ste-Marie Les Eboulements
116	Lavoie Normande F 72 Ste-Marie Les Eboulements
117	Lepage Francine F 61 Ste-Marie Les Eboulements
118	Lemire Michèlle F 59 A Ste-Marie Les Eboulements
119	Lebrasseur Céline F 21 Ste-Catherine Les Eboulements
120	Laforest Marc M 34 Ste-Marie Les Eboulements
121	Lessard André M 34 Ste-Marie Les Eboulements
122	Larose Jean M 15 Ste-Catherine Les Eboulements
123	Lemieux Diane F St-Pascal Nord Les Eboulements
124	Laurion Josée F St-Pascal Nord Les Eboulements
125	Monmart Francis M 5A St-Pierre Les Eboulements

RURAL/RURALE

N° 43-R

page N° 2 of/de 4

polling division / section de vote

electoral district/circonscription: Charlevoix

certified / certifié

signature(s)-enumerator(s) / signature(s)-recenseur(s): Ruth Tremblay

URBAN/URBAINE

N°

page N° of/de

polling division / section de vote

159747

F 303 — 85M-7-79

PRELIMINARY LIST OF ELECTORS

ELECTIONS CANADA

LISTE PRÉLIMINAIRE DES ÉLECTEURS

This list of qualified electors for the polling division number as set out below was prepared for use at the pending federal election from information obtained at the enumeration and has been certified by the signature(s) below as to completeness and correctness so far as is possible.

La présente constitue la liste des électeurs de la section de vote dont le numéro apparaît plus bas préparée en vue de l'élection fédérale en cours d'après les renseignements recueillis lors du recensement. Le(s) recenseur(s) y a(ont) apposé sa(leur) signature, affirmant que cette liste est aussi complète et exacte que possible.

GOA 2MO

N°	
126	Marier Rénald M 93 St-Marc Les Eboulements
127	Marier Diane F 93 St-Marc Les Eboulements
128	Morin Jeanne-d'Arc F 61B Ste-Marie Les Eboulements
129	Meunier Chantale F 12 St-Pascal Nord Les Eboulements
130	Méron Madeleine F 37 St-Pierre Les Eboulements
131	Potvin Alain M 1 St-Pierre Les Eboulements
132	Potvin Laurent M 1 St-Pierre Les Eboulements
133	Potvin Sylvie F 1 St-Pierre Les Eboulements
134	Paquette Louise F 16 St-Pierre Les Eboulements
135	Pilote André M 92A St-Marc Les Eboulements
136	Pilote Marie-France F 92A St-Marc Les Eboulements
137	Poulin Gabrielle F 60A Ste-Marie Les Eboulements
138	Picard Line F 35 Ste-Marie Les Eboulements
139	Perron Bernadette F 29 Ste-Marie Les Eboulements
140	Phoénix Pierre M St-Pascal Nord Les Eboulements
141	Roy René M 37 St-Pierre Les Eboulements
142	Robert Claudette F 95 Ste-Marie Les Eboulements
143	Séguin Danielle F 40 St-Pierre Les Eboulements
144	Stanziali Clorinda F 40 St-Pierre Les Eboulements
145	Simard Jean-Pierre M 96 St-Marc Les Eboulements
146	Simard Alice F 96 St-Marc Les Eboulements
147	Samson Ernest M 75 Ste-Marie Les Eboulements
148	Savard Jean-Baptiste M 68 Ste-Marie Les Eboulements
149	Simard Réjean M 15 Ste-Catherine Les Eboulements
150	Simard Réjean (Mme) F 15 Ste-Catherine Les Eboulements
151	Sheehz Charlotte F 15 Ste-Catherine Les Eboulements
152	Tremblay Claude F 13 St-Pierre Les Eboulements
153	Tremblay Arthur M 14 St-Pierre Les Eboulements
154	Tremblay Germaine F 14 St-Pierre Les Eboulements
155	Tremblay Vital M 14 St-Pierre Les Eboulements
156	Tremblay Gaétan M 14 St-Pierre Les Eboulements
157	Tremblay Jean-Eudes m 16 St-Pierre Les Eboulements
158	Tremblay Gislaine F 30 St-Pierre Les Eboulements
159	Tremblay Daniel M 30 St-Pierre Les Eboulements
160	Tremblay Steeve M 30 St-Pierre Les Eboulements
161	Tremblay Gilles M 30 St-Pierre Les Eboulements
162	Tremblay Antoine M 34 St-Pierre Les Eboulements
163	Tremblay Aline F 34 St-Pierre Les Eboulements
164	Tremblay Diane F 34 St-Pierre Les Eboulements
165	Tremblay Renée F 34 St-Pierre Les Eboulements
166	Tremblay Chantale F 34 St-Pierre Les Eboulements
167	Tremblay Robert M 46 St-Pierre Les Eboulements
168	Tremblay Ruth F 46 St-Pierre Les Eboulements
169	Tremblay Ulysse M 45 St-Pierre Les Eboulements
170	Tremblay Benoît M 49 St-Pierre Les Eboulements
171	Tremblay Fernande F 49 St-Pierre Les Eboulements
172	Tremblay Donat M 52 St-Pierre Les Eboulements
173	Tremblay Rose-Alba F 52 St-Pierre Les Eboulements
174	Tremblay Pierre M 51 St-Pierre Les Eboulements
175	Tremblay Jean-Jacques M 44 St-Pierre Les Eboulements
176	Tremblay Huguette F 44 St-Pierre Les Eboulements
177	Tremblay Henri M 68 St-Marc Les Eboulements
178	Tremblay Ernest M 74 St-Marc Les Eboulements
179	Tremblay Thérèse F 74 St-Marc Les Eboulements
180	Tremblay Jean-Pierre M 74 St-Marc Les Eboulements
181	Tremblay Damasse M 74 St-Marc Les Eboulements
182	Tremblay Gérard M 86 St-Marc Les Eboulements
183	Tremblay Lucette F 86 St-Marc Les Eboulements
184	Tremblay Antoni M 49 St-Pierre Les Eboulements
185	Tremblay Jules M 72 St-Marc Les Eboulements
186	Tremblay Marie-Rose F 72 St-Marc Les Eboulements
187	Tremblay Joseph M 72 St-Marc Les Eboulements

RURAL/RURALE

N° 43-B — page N° 3 of/de 4

polling division / section de vote

electoral district/circonscription: Charlevoix

certified / certifié — signature(s)-enumerator(s) / signature(s)-recenseur(s): Gaetan Tremblay

URBAN/URBAINE

N° — page N° of/de

polling division / section de vote

159748

F 303 **PRELIMINARY LIST OF ELECTORS**

ELECTIONS CANADA

LISTE PRÉLIMINAIRE DES ÉLECTEURS

8 5M-7-79

This list of qualified electors for the polling division number as set out below was prepared for use at the pending federal election from information obtained at the enumeration and has been certified by the signature(s) below as to completeness and correctness so far as is possible.

La présente constitue la liste des électeurs de la section de vote dont le numéro apparaît plus bas préparée en vue de l'élection fédérale en cours d'après les renseignements recueillis lors du recensement. Le(s) recenseur(s) y a(ont) apposé sa(leur) signature, affirmant que cette liste est aussi complète et exacte que possible.

N°	GOA 2MO
188	Tremblay Martin M 72 St-Marc Les Eboulements
189	Tremblay Sylvain M 72 St-Marc Les Eboulements
190	Tremblay Yvonne (Mme) F 95 St-Marc Les Eboulements
191	Tremblay Jean-Marc M 100 St-Marc Les Eboulements
192	Tremblay Maximillienne F 100 St-Marc Les Eboulements
193	Tremblay Félix M 100 St-Marc Les Eboulements
194	Tremblay Georgette F 71 Ste-Marie Les Eboulements
195	Tremblay Denise F 70 Ste-Marie Les Eboulements
196	Tremblay Chrysologue M 63 Ste-Marie Les Eboulements
197	Tremblay Gaston M 63 Ste-Marie Les Eboulements
198	Tremblay Marie-Louise F 60 Ste-Marie Les Eboulements
199	Tremblay Henri M 60 Ste-Marie Les Eboulements
200	Tremblay Noëlla (Gaudreault) F 60 Ste-Marie Les Eboulements
201	Tremblay Michel M 60 Ste-Marie Les Eboulements
202	Tremblay Gabriel M 60A Ste-Marie Les Eboulements
203	Tremblay Nicole F 50 Ste-Marie Les Eboulements
204	Tremblay Marc M 45 Ste-Marie Les Eboulements
205	Tremblay Adrienne F 45 Ste-Marie Les Eboulements
206	Tremblay Jean-Paul M 42 Ste-Marie Les Eboulements
207	Tremblay Jacqueline F 42 Ste-Marie Les Eboulements
208	Tremblay Guy M 45 Ste-Marie Les Eboulements
209	Tremblay Marco M 45 Ste-Marie
210	Tremblay Robert M 43 Ste-Marie Les Eboulements
211	Tremblay Morin Solange F 43 Ste-Marie Les Eboulements
212	Tremblay Paul M 41 Ste-Marie Les Eboulements
213	Tremblay Eva F 41 Ste-Marie Les Eboulements
214	Tremblay Gaudreault Rosalie M 40 Ste-Marie Les Eboulements
215	Tremblay Lucien M 39B Ste-Marie Les Eboulements
216	Tremblay Marie-Blanche F 39B Ste-Marie Les Eboulements
217	Tremblay Paul M 39 Ste-Marie Les Eboulements
218	Tremblay Henri-Paul M 37 Ste-Marie Les Eboulements
219	Tremblay Georges M 37 Ste-Marie Les Eboulements
220	Tremblay Marlène F 37 Ste-Marie Les Eboulements
221	Villeneuve Paul M 15 Ste-Catherine Les Eboulements
222	Ward Diane F 39 Ste-Marie Les Eboulements

RURAL/RURALE			electoral district/circonscription	URBAN/URBAINE		
N°	page		Charlevoix	N°	page	
43B	N° 4	of/de 4	certified / certifié signature(s)-enumerator(s) / signature(s)-recenseur(s)		N°	of/de
polling division / section de vote				polling division / section de vote		

159749

F 303 — 85M-7-79

PRELIMINARY LIST OF ELECTORS

ELECTIONS CANADA

LISTE PRÉLIMINAIRE DES ÉLECTEURS

This list of qualified electors for the polling division number as set out below was prepared for use at the pending federal election from information obtained at the enumeration and has been certified by the signature(s) below as to completeness and correctness so far as is possible

La présente constitue la liste des électeurs de la section de vote dont le numéro apparaît plus bas préparée en vue de l'élection fédérale en cours d'après les renseignements recueillis lors du recensement. Le(s) recenseur(s) y a(ont) apposé sa(leur) signature, affirmant que cette liste est aussi complète et exacte que possible.

N°		
1	Arsenault, Maryse (F) Les Eboulements	GOA 2MO
2	Audet, Bergerette (F) 212 Les Eboulements	GOA 2MO
3	Audet, Léonce (M) 112 Les Eboulements	GOA 2MO
4	Audet, Florentine (F) 112 Les Eboulements	GOA 2MO
5	Audet, Françoise (F) 108 Les Eboulements	GOA 2MO
6	Boivin, Amédée (M) 121 Les Eboulements	GOA 2MO
7	Boivin, Marie (F) 121 Les Eboulements	GOA 2MO
8	Boivin, Gilles (M) 147 Les Eboulements	GOA 2MO
9	Boivin, Déliska (F) 147 Les Eboulements	GOA 2MO
10	Bouchard, Emile (M) 138 Les Eboulements	GOA 2MO
11	Bouchard, Florence (F) 138 Les Eboulements	GOA 2MO
12	Bouchard, Raymond (M) 131 Les Eboulements	GOA 2MO
13	Bouchard, Madeleine (F) 131 Les Eboulements	GOA 2MO
14	Bouchard, Mario (M) 131 Les Eboulements	GOA 2MO
15	Bouchard, Sylvain (M) 131 Les Eboulements	GOA 2MO
16	Bouchard, Anne (F) 131 Les Eboulements	GOA 2MO
17	Bouchard, Grégoire (M) 142 Les Eboulements	GOA 2MO
18	Bouchard, Gérard (M) 144 Les Eboulements	GOA 2MO
19	Bouchard T., Luciennne (F) 144 Les Eboulements	GOA 2MO
20	Bouchard, Marie (F) 144 Les Eboulements	GOA 2MO
21	Bouchard, Line (F) 144 Les Eboulements	GOA 2MO
22	Bouchard, Doris (F) 144 Les Eboulements	GOA 2MO
23	Bouchard, Léonce (M) 144 Les Eboulements	GOA 2MO
24	Brière, Marcel (M) Les Eboulements	GOA 2MO
25	Bouchard, Henri (M) 168 Les Eboulements	GOA 2MO
26	Bouchard T., Juliette (F) 168 Les Eboulements	GOA 2MO
27	Bouchard, Harold (M) 168 Les Eboulements	GOA 2MO
28	Bouchard, Mario (M) 168 Les Eboulements	GOA 2MO
29	Bouchard, Stanislas (M) 174 Les Eboulements	GOA 2MO
30	Bouchard, Florida (F) 174 Les Eboulements	GOA 2MO
31	Bouchard, Marie-Louise (F) 174 Les Eboulements	GOA 2MO
32	Bouchard, Jean-Baptiste (M) 174 Les Eboulements	GOA 2MO
33	Bouchard, Yvan (M) 189 Les Eboulements	GOA 2MO
34	Bouchard T., Denise (F) 189 Les Eboulements	GOA 2MO
35	Bouchard T., Jeanne (F) 192 Les Eboulements	GOA 2MO
36	Bouchard, Maurice (M) 188 Les Eboulements	GOA 2MO
37	Bouchard T., Angèle (F) 188 Les Eboulements	GOA 2MO
38	Bouchard, Yves (M) 188 Les Eboulements	GOA 2MO
39	Bouchard, Régis (M) 188 Les Eboulements	GOA 2MO
40	Bouchard P., Marie-Anna (F) Les Eboulements	GOA 2MO
41	Bouchard, Georges (M) 219 Les Eboulements	GOA 2MO
42	Bouchard, Marie-Marthe (F) 219 Les Eboulements	GOA 2MO
43	Bouchard, Ghyslain (M) 219 Les Eboulements	GOA 2MO
44	Bouchard, Luc (M) 219 Les Eboulements	GOA 2MO
45	Bouchard, Antonio (M) 211 Les Eboulements	GOA 2MO
46	Bouchard T., Gilberte (F) 211 Les Eboulements	GOA 2MO
47	Bouchard, Martine (F) 211 Les Eboulements	GOA 2MO
48	Bradet, Edmond (M) 196 Les Eboulements	GOA 2MO
49	Bradet, Raymonde (F) 196 Les Eboulements	GOA 2MO
50	Bradet, Richard (M) 196 Les Eboulements	GOA 2MO
51	Bradet, Guy (M) 196 Les Eboulements	GOA 2MO
52	Bergeron T., Georgette (F) 235 Les Eboulements	GOA 2MO
53	Bergeron, Jean-Paul (M) 238 Les Eboulements	GOA 2MO
54	Bergeron, Marcelle (F) 238 Les Eboulements	GOA 2MO
55	Bouchard, Jean-Yves (M) Les Eboulements	GOA 2MO
56	Bergeron, Roberto (M) 238 Les Eboulements	GOA 2MO
57	Bergeron, Annie (F) 238 Les Eboulements	GOA 2MO
58	Barnard, Jacques Abbé (M) 111 Les Eboulements	GOA 2MO
59	Boivin, Esdras (M) Les Eboulements	GOA 2MO
60	Bouchard, Carolle (F) 168 Les Eboulements	GOA 2MO
61	Bradet, André (M) 196A Les Eboulements	GOA 2MO
62	Bradet G., Sylvette (F) 196A les Eboulements	GOA 2MO

RURAL/RURALE

N° 44 — page N° 1 of/de 5

polling division / section de vote

electoral district/circonscription: Charlevoix

certified / certifié — signature(s)-enumerator(s) / signature(s)-recenseur(s): Martial Simard

URBAN/URBAINE

N° dd — page N° . of/de

polling division / section de vote

159750

F 303 **PRELIMINARY LIST OF ELECTORS**

85M-7-79

ELECTIONS CANADA

LISTE PRÉLIMINAIRE DES ÉLECTEURS

This list of qualified electors for the polling division number as set out below was prepared for use at the pending federal election from information obtained at the enumeration and has been certified by the signature(s) below as to completeness and correctness so far as is possible.

La présente constitue la liste des électeurs de la section de vote dont le numéro apparaît plus bas préparée en vue de l'élection fédérale en cours d'après les renseignements recueillis lors du recensement. Le(s) recenseur(s) y a(ont) apposé sa(leur) signature, affirmant que cette liste est aussi complète et exacte que possible.

N°			N°		
63	Carré, Sr. Carmelle (F) Les Eboulements	GOA 2MO	94	Gauthier, Francis (M) 198 Les Eboulements	GOA 2MO
64	Côté, Yvan (M) Les Eboulements	GOA 2MO	95	Gauthier, Lucienne (F) 198 Les Eboulements	GOA 2MO
65	Côté, Rosaire (M) 116 Les Eboulements	GOA 2MO	96	Gravel, Conrad (M) 201 Les Eboulements	GOA 2MO
66	Côté T., Andréa (F) 116 Les Eboulements	GOA 2MO	97	Gravel, Lucienne (F) 201 Les Eboulements	GOA 2MO
67	Duchaîne, Jean (M) 163 Les Eboulements	GOA 2MO	98	Gravel, Francine (F) 201 Les Eboulements	GOA 2MO
68	Duchaîne, Lorette (F) 163 Les Eboulements	GOA 2MO	99	Gravel, Vincent (M) 201 Les Eboulements	GOA 2MO
69	Duchaîne, Claude (M) 163 Les Eboulements	GOA 2MO	100	Gravel, Paul (M) 201 Les Eboulements	GOA 2MO
70	Duchaîne, Pierre (M) 163 Les Eboulements	GOA 2MO	101	Gravel, Evangéline (F) 201 Les Eboulements	GOA 2MO
71	Duchaîne, Jean-Yves (M) 163 Les Eboulements	GOA 2MO	102	Gaudreault, Arthur (M) 206 Les Eboulements	GOA 2MO
72	Desmeules, André (M) 237 Les Eboulements	GOA 2MO	103	Gaudreault, Lorette (F) 206 Les Eboulements	GOA 2MO
73	Desmeules, Gisèle (F) 237 Les Eboulements	GOA 2MO	104	Gaudreault, Mario (M) 206 Les Eboulements	GOA 2MO
74	Desgagnés, Jean-Jacques (M) 214 Les Eboulements	GOA 2MO	105	Gagné, Irma (F) Les Eboulements	GOA 2MO
75	Desgagnés, Pierrette (F) 214 Les Eboulements	GOA 2MO	106	Gravel, Jacinthe (F) 196C Les Eboulements	GOA 2MO
76	Deschênes, Léonce (M) Les Eboulements	GOA 2MO	107	Gagnier, Jean-Guy (M) 168 Les Eboulements	GOA 2MO
77	Deschênes G., Julie (F) Les Eboulements	GOA 2MO	108	Gauthier, Sr. Eliette (F) Les Eboulements	GOA 2MO
78	Fortin, Micheline (F) 114 Les Eboulements	GOA 2MO	109	Guimond, Guylaine (F) 182 Les Eboulements	GOA 2MO
79	Fortin, Léonce (M) 114 Les Eboulements	GOA 2MO	110	Harvey, Ghislain (M) 148 Les Eboulements	GOA 2MO
80	Gagnon, Emilien (M) 129 Les Eboulements	GOA 2MO	111	Harvey T., Françoise (F) 148 Les Eboulements	GOA 2MO
81	Gravel, Normand (M) 145 Les Eboulements	GOA 2MO	112	Harvey, Lin (M) 148 Les Eboulements	GOA 2MO
82	Gravel T., Rachelle (F) 145 Les Eboulements	GOA 2MO	113	Laurin, Sr. Cyrilla (F) Les Eboulements	GOA 2MO
83	Girard, André (M) 192 Les Eboulements	GOA 2MO	114	Mathieu, Béatrice (F) 194 Les Eboulements	GOA 2MO
84	Girard T., Rolande (F) 192 Les Eboulements	GOA 2MO	115	Parent, Jean-Paul (M) Les Eboulements	GOA 2MO
85	Gagnon, Méridé (M) 180 Les Eboulements	GOA 2MO	116	Pilote, Alain (M) Les Eboulements	GOA 2MO
86	Gagnon, Marie-Anne (F) 180 Les Eboulements	GOA 2MO	117	Pilote R., Gaétane (F) Les Eboulements	GOA 2MO
87	Gagnon, Linda (F) 180 Les Eboulements	GOA 2MO	118	Perron, Pauline (F) 253 Les Eboulements	GOA 2MO
88	Gélinas, Sr. Marielle (F) Les Eboulements	GOA 2MO	119	Pilote, André (M) 244 Les Eboulements	GOA 2MO
89	Gaudreault, Denise (F) 227 Les Eboulements	GOA 2MO	120	Pilote G., Marie-Ange (F) 244 Les Eboulements	GOA 2MO
90	Gauthier, Thomas-Louis (M) 198 Les Eboulements	GOA 2MO	121	Pilote, Martin (M) 244 Les Eboulements	GOA 2MO
91	Gauthier, Aline (M) 198 Les Eboulements	GOA 2MO	122	Pilote, Régis (M) 244 Les Eboulements	GOA 2MO
92	Gauthier, Denis (M) 198 Les Eboulements	GOA 2MO	123	Pilote, Bastien (M) 244 Les Eboulements	GOA 2MO
93	Gauthier, Claude (M) 198 Les Eboulements	GOA 2MO	124	Pilote, Hubert (M) 244 Les Eboulements	GOA 2MO

RURAL/RURALE		electoral district/circonscription	URBAN/URBAINE	
N° 44	page N° 2 of/de 5	Charlevoix	N° 44	page N° of/de
polling division / section de vote		certified / certifié signature(s)-enumerator(s) / signature(s)-recenseur(s)	polling division / section de vote	

F 303 **PRELIMINARY LIST OF ELECTORS**

8 SM-7-79

ELECTIONS CANADA

159751

LISTE PRÉLIMINAIRE DES ÉLECTEURS

This list of qualified electors for the polling division number as set out below was prepared for use at the pending federal election from information obtained at the enumeration and has been certified by the signature(s) below as to completeness and correctness so far as is possible.

La présente constitue la liste des électeurs de la section de vote dont le numéro apparaît plus bas préparée en vue de l'élection fédérale en cours d'après les renseignements recueillis lors du recensement. Le(s) recenseur(s) y a(ont) apposé sa(leur) signature, affirmant que cette liste est aussi complète et exacte que possible.

N°		
125	Perron, René (M) 223 Les Eboulements	GOA 2MO
126	Perron, Ghislaine (F) 223 Les Eboulements	GOA 2MO
127	Perron, Stéphane (M) 223 Les Eboulements	GOA 2MO
128	Perron, Sylvie (F) 223 Les Eboulements	GOA 2MO
129	Potvin, Raymond-Marie (M) 210 Les Eboulements	GOA 2MO
130	Potvin T., Marielle (F) 210 Les Eboulements	GOA 2MO
131	Poulin, Denis (M) 117A Les Eboulements	GOA 2MO
132	Proux, Marie (F) 117A Les Eboulements	GOA 2MO
133	Raymond, Réjean (M) 141 Les Eboulements	GOA 2MO
134	Raymond T., Carmelle (F) 141 Les Eboulements	GOA 2MO
135	LeSauteur, Claude (M) 177 Les Eboulements	GOA 2MO
136	LeSauteur, Ghislaine (F) 177 Les Eboulements	GOA 2MO
137	Tremblay, Noël (M) 119 Les Eboulements	GOA 2MO
138	Tremblay, Dolorès (F) 119 Les Eboulements	GOA 2MO
139	Tremblay, Jean-Marie (M) 119 Les Eboulements	GOA 2MO
140	Tremblay, André (M) 119 Les Eboulements	GOA 2MO
141	Tremblay, Bernard (M) 119 Les Eboulements	GOA 2MO
142	Tremblay, Martial (M) 119 Les Eboulements	GOA 2MO
143	Tremblay, Pierrette (F) 119 Les Eboulements	GOA 2MO
144	Tremblay, Johanne (F) 119 Les Eboulements	GOA 2MO
145	Tremblay, Lorenzo (M) Les Eboulements	GOA 2MO
146	Tremblay, Robert (M) Les Eboulements	GOA 2MO
147	Tremblay, Guylaine (F) Les Eboulements	GOA 2MO
148	Tremblay, Joseph Hector (M) 128 Les Eboulements	GOA 2MO
149	Tremblay, Blanche (F) 128 Les Eboulements	GOA 2MO
150	Tremblay, Lucien (M) 134 Les Eboulements	GOA 2MO
151	Tremblay, Roger (M) 136 Les Eboulements	GOA 2MO
152	Tremblay, Jean (M) 133 Les Eboulements	GOA 2MO
153	Tremblay, Gemma (F) 133 Les Eboulements	GOA 2MO
154	Tremblay, Victor (M) 133 Les Eboulements	GOA 2MO
155	Tremblay, Marielle (F) 133 Les Eboulements	GOA 2MO
156	Tremblay, Alphonse (M) 142 Les Eboulements	GOA 2MO
157	Tremblay, Jean Thomas (M) 146 Les Eboulements	GOA 2MO
158	Tremblay, Denise (F) 146 Les Eboulements	GOA 2MO
159	Tremblay, Constant (M) 146 Les Eboulements	GOA 2MO
160	Tremblay, Ghislain (M) 146 Les Eboulements	GOA 2MO
161	Tremblay, Claudine (F) 146 Les Eboulements	GOA 2MO
162	Tremblay, Émile (M) 141 Les Eboulements	GOA 2MO
163	Tremblay, Claire (F) 141 Les Eboulements	GOA 2MO
164	Tremblay, Danielle (F) 141 Les Eboulements	GOA 2MO
165	Tremblay, Fernand (M) 140 Les Eboulements	GOA 2MO
166	Tremblay, Jeanne (F) 140 Les Eboulements	GOA 2MO
167	Tremblay, Jacques (M) 140 Les Eboulements	GOA 2MO
168	Tremblay, France (F) 140 Les Eboulements	GOA 2MO
169	Tremblay, Monique (F) 140 Les Eboulements	GOA 2MO
170	Tremblay, Brigitte (F) 140 Les Eboulements	GOA 2MO
171	Tremblay, René (M) 132 Les Eboulements	GOA 2MO
172	Tremblay, Colombe (F) 124 Les Eboulements	GOA 2MO
173	Tremblay, Renel (M) 124 Les Eboulements	GOA 2MO
174	Tremblay, Marthe (F) 133 Les Eboulements	GOA 2MO
175	Tremblay, Michel (M) 133 Les Eboulements	GOA 2MO
176	Tremblay, Benjamin (M) 152 Les Eboulements	GOA 2MO
177	Tremblay, Marie (F) 152 Les Eboulements	GOA 2MO
178	Tremblay, Guy (M) 152 Les Eboulements	GOA 2MO
179	Tremblay, Damien (M) 152 Les Eboulements	GOA 2MO
180	Tremblay, Marie-Adèle (F) 137 Les Eboulements	GOA 2MO
181	Tremblay, Henri (M) 137 Les Eboulements	GOA 2MO
182	Tremblay, Lisette (F) 129 Les Eboulements	GOA 2MO
183	Tremblay, Angelo (M) 140 Les Eboulements	GOA 2MO
184	Tremblay D., France (F) 132 Les Eboulements	GOA 2MO
185	Tremblay, Georges (M) 132 Les Eboulements	GOA 2MO
186	Tremblay, Angèle (F) 150 Les Eboulements	GOA 2MO

RURAL/RURALE			electoral district/circonscription	URBAN/URBAINE		
N°	page		Charlevoix	N°	page	
44	N° 3	of/de 5	certified / certifié	44	N°	of/de
polling division / section de vote			signature(s)-enumerator(s) / signature(s)-recenseur(s)	polling division / section de vote		

159752

F 303 **PRELIMINARY LIST OF ELECTORS**

ELECTIONS CANADA

LISTE PRÉLIMINAIRE DES ÉLECTEURS

8.5M-7-79

This list of qualified electors for the polling division number as set out below was prepared for use at the pending federal election from information obtained at the enumeration and has been certified by the signature(s) below as to completeness and correctness so far as is possible.

La présente constitue la liste des électeurs de la section de vote dont le numéro apparaît plus bas préparée en vue de l'élection fédérale en cours d'aprés les renseignements recueillis lors du recensement. Le(s) recenseur(s) y a(ont) apposé sa(leur) signature, affirmant que cette liste est aussi complète et exacte que possible.

N°		
187	Tremblay G., Julienne (F) 143 Les Eboulements	GOA 2MO
188	Tremblay, Jean-Paul (M) 143 Les Eboulements	GOA 2MO
189	Tremblay, Annette (F) 143 Les Eboulements	GOA 2MO
190	Tremblay, Rosaire (M) 143 Les Eboulements	GOA 2MO
191	Tremblay, Céline (F) 143 Les Eboulements	GOA 2MO
192	Thibeault, Omer (M) 148 Les Eboulements	GOA 2MO
193	Thibeault, Sylviane (F) 148 Les Eboulements	GOA 2MO
194	Tremblay, Yvette (F) 157 Les Eboulements	GOA 2MO
195	Tremblay, Henri-Paul (M) 157 Les Eboulements	GOA 2MO
196	Toupin, Serge (M) Les Eboulements	GOA 2MO
197	Tremblay, Zoël (M) 160 Les Eboulements	GOA 2MO
198	Tremblay, Jeanne-d'Arc (F) 160 Les Eboulements	GOA 2MO
199	Tremblay, Albanie (M) 166 Les Eboulements	GOA 2MO
200	Tremblay, Eliane (F) 166 Les Eboulements	GOA 2MO
201	Tremblay, Bertrand (M) 166 Les Eboulements	GOA 2MO
202	Tremblay, Jacinthe (F) 142 Les Eboulements	GOA 2MO
203	Tremblay, Denis (M) Les Eboulements	GOA 2MO
204	Tremblay D., Ginette (F) Les Eboulements	GOA 2MO
205	Thérien, André (M) 175 Les Eboulements	GOA 2MO
206	Thérien, Mariette (F) 175 Les Eboulements	GOA 2MO
207	Tremblay, Marc-Adélard (M) 179 Les Eboulements	GOA 2MO
208	Tremblay C., Jacqueline (F) 179 Les Eboulements	GOA 2MO
209	Tremblay, Bruno (M) 178 Les Eboulements	GOA 2MO
210	Tremblay B., Monique (F) 178 Les Eboulements	GOA 2MO
211	Tremblay G., Jeanne-Mance (F) 178 Les Eboulements	GOA 2MO
212	Tremblay, Amédée (M) 178 Les Eboulements	GOA 2MO
213	Tremblay, Cécile (F) 183 Les Eboulements	GOA 2MO
214	Tremblay, Thérèse (F) 183 Les Eboulements	GOA 2MO
215	Tremblay, Georges-Albert (M) 183 Les Eboulements	GOA 2MO
216	Tremblay, Henriette (F) 183 Les Eboulements	GOA 2MO
217	Tremblay, Alain (M) 183 Les Eboulements	GOA 2MO
218	Tremblay, Anne-Marie (F) 183 Les Eboulements	GOA 2MO
219	Tremblay, Noël (M) 197 Les Eboulements	GOA 2MO
220	Tremblay, Jeannine (F) 197 Les Eboulements	GOA 2MO
221	Tremblay, Robin (M) 197 Les Eboulements	GOA 2MO
222	Tremblay, Annie (F) 197 Les Eboulements	GOA 2MO
223	Tremblay, Gaétan (M) 133 Les Eboulements	GOA 2MO
224	Tremblay, Joseph W. (M) 133 Les Eboulements	GOA 2MO
225	Tremblay, Jeanne-d'Arc (F) 251 Les Eboulements	GOA 2MO
226	Tremblay, Mario (M) 251 Les Eboulements	GOA 2MO
227	Tremblay, Michelle (F) 251 Les Eboulements	GOA 2MO
228	Tremblay, Georges-Henri (M) 249 Les Eboulements	GOA 2MO
229	Tremblay D., Lucille (F) 249 Les Eboulements	GOA 2MO
230	Tremblay, Yvan (M) 249 Les Eboulements	GOA 2MO
231	Tremblay, Guillaume (M) 249 Les Eboulements	GOA 2MO
232	Tremblay, Maryse (F) 249 Les Eboulements	GOA 2MO
233	Tremblay, Gérard (M) 247 Les Eboulements	GOA 2MO
234	Tremblay, Gertrude (F) 247 Les Eboulements	GOA 2MO
235	Tremblay D., Gertrude (F) 245 Les Eboulements	GOA 2MO
236	Tremblay, Denise (F) 245 Les Eboulements	GOA 2MO
237	Tremblay, Adolphe (M) 242 Les Eboulements	GOA 2MO
238	Tremblay, Céline (F) 242 Les Eboulements	GOA 2MO
239	Tremblay, Odile (F) 242 Les Eboulements	GOA 2MO
240	Tremblay, Pierre-Paul (M) 242 Les Eboulements	GOA 2MO
241	Tremblay, Gilles (M) 239 Les Eboulements	GOA 2MO
242	Tremblay, Solange (F) 239 Les Eboulements	GOA 2MO
243	Tremblay, Roland (M) 234 Les Eboulements	GOA 2MO
244	Tremblay, Françoise (F) 234 Les Eboulements	GOA 2MO
245	Tremblay, Rémi (M) 234 Les Eboulements	GOA 2MO
246	Tremblay, Josée (F) 234 Les Eboulements	GOA 2MO
247	Tremblay, Hector (M) 216 Les Eboulements	GOA 2MO
248	Tremblay, Eva (F) 216 Les Eboulements	GOA 2MO

RURAL/RURALE			electoral district/circonscription	URBAN/URBAINE		
N°	page		Charlevoix	N°	page	
44	N° 4	of/de 5	certified / certifié — signature(s)-enumerator(s) / signature(s)-recenseur(s)	44	N°	of/de
polling division / section de vote				polling division / section de vote		

F 303 — 85M 7-79

PRELIMINARY LIST OF ELECTORS

ELECTIONS CANADA

159753

LISTE PRÉLIMINAIRE DES ÉLECTEURS

This list of qualified electors for the polling division number as set out below was prepared for use at the pending federal election from information obtained at the enumeration and has been certified by the signature(s) below as to completeness and correctness so far as is possible.

La présente constitue la liste des électeurs de la section de vote dont le numéro apparaît plus bas préparée en vue de l'élection fédérale en cours d'après les renseignements recueillis lors du recensement. Le(s) recenseur(s) y a(ont) apposé sa(leur) signature, affirmant que cette liste est aussi complète et exacte que possible.

N°			N°		
249	Tremblay, Colette (F) 216 Les Eboulements	GOA 2MO	280	Tremblay, Gérard (M) 231 Les Eboulements	GOA 2MO
250	Tremblay, Marc (M) 218 Les Eboulements	GOA 2MO	281	Tremblay G., Françoise (F) 231 Les Eboulements	GOA 2MO
251	Tremblay, Nicole (F) 218 Les Eboulements	GOA 2MO	282	Tremblay, Linda (F) 231 Les Eboulements	GOA 2MO
252	Tremblay, Célina (F) 217 Les Eboulements	GOA 2MO	283	Tremblay, Richard (M) 231 Les Eboulements	GOA 2MO
253	Tremblay, Anna-Rose (F) 210 Les Eboulements	GOA 2MO	284	Tremblay, Luc (M) 196C Les Eboulements	GOA 2MO
254	Tremblay, Roger (M) 204 Les Eboulements	GOA 2MO	285	Tremblay, Antoine (M) 115 Les Eboulements	GOA 2MO
255	Tremblay, Lucette (F) 204 Les Eboulements	GOA 2MO	286	Tremblay, Fleurette (F) 115 Les Eboulements	GOA 2MO
256	Tremblay, Christian (M) 182 Les Eboulements	GOA 2MO	287	Tremblay, Camil (M) 115 Les Eboulements	GOA 2MO
257	Tremblay, Nathalie (F) 204 Les Eboulements	GOA 2MO	288	Tremblay B., Juliette (F) 195 Les Eboulements	GOA 2MO
258	Tremblay, Grégoire (M) 209 Les Eboulements	GOA 2MO	289	Tremblay, Armand (M) 195 Les Eboulements	GOA 2MO
259	Tremblay, Georgette (F) 209 Les Eboulements	GOA 2MO	290	Tremblay, Patrick (M) 195 Les Eboulements	GOA 2MO
260	Tremblay, Eric (M) 209 Les Eboulements	GOA 2MO			
261	Tremblay, Sylvain (M) 209 Les Eboulements	GOA 2MO			
262	Tremblay, Bastien (M) 209 Les Eboulements	GOA 2MO			
263	Tremblay, Antoine (M) 205 Les Eboulements	GOA 2MO			
264	Tremblay, Florence (F) 205 Les Eboulements	GOA 2MO			
265	Tremblay, Marianne (F) 205 Les Eboulements	GOA 2MO			
266	Tremblay, Joseph (M) 200 Les Eboulements	GOA 2MO			
267	Tremblay, Jacques (M) 200 Les Eboulements	GOA 2MO			
268	Tremblay, Carmen (F) 200 Les Eboulements	GOA 2MO			
269	Tremblay, Rémi (M) 200 Les Eboulements	GOA 2MO			
270	Tremblay, Adélard (M) 196 Les Eboulements	GOA 2MO			
271	Tremblay G., Jocelyne (F) 196 Les Eboulements	GOA 2MO			
272	Tremblay, René (M) 235 Les Eboulements	GOA 2MO			
273	Tremblay, Gisèle (F) 235 Les Eboulements	GOA 2MO			
274	Tremblay, Flavien (M) 232 Les Eboulements	GOA 2MO			
275	Tremblay, Agathe (F) 232 Les Eboulements	GOA 2MO			
276	Tremblay, Alexis (M) 230 Les Eboulements	GOA 2MO			
277	Tremblay, Marie-Luce (F) 230 Les Eboulements	GOA 2MO			
278	Tremblay, Jean (M) 231 Les Eboulements	GOA 2MO			
279	Tremblay B., Linda (F) 231 Les Eboulements	GOA 2MO			

RURAL/RURALE

N° 44 — page N° 5 of/de 5

polling division / section de vote

electoral district/circonscription: Charlevoix

certified / certifié — signature(s)-enumerator(s) / signature(s)-recenseur(s)

URBAN/URBAINE

N° — page N° — of/de

44

polling division / section de vote

159754

F 303 **PRELIMINARY LIST OF ELECTORS**

ELECTIONS CANADA

LISTE PRÉLIMINAIRE DES ÉLECTEURS

8.5M-7-79

This list of qualified electors for the polling division number as set out below was prepared for use at the pending federal election from information obtained at the enumeration and has been certified by the signature(s) below as to completeness and correctness so far as is possible.

La présente constitue la liste des électeurs de la section de vote dont le numéro apparaît plus bas préparée en vue de l'élection fédérale en cours d'après les renseignements recueillis lors du recensement. Le(s) recenseur(s) y a(ont) apposé sa(leur) signature, affirmant que cette liste est aussi complète et exacte que possible.

N°	
1	Audet Blanche (F) 259, Les Eboulements, GOA 2MO.
2	Audet Florentine (F) 263, Les Eboulements, GOA 2MO.
3	Asselin Arthur (M) 308, Les Eboulements, GOA 2MO
4	Asselin Joseph-Ely (M) 304, Les Eboulements, GOA 2MO.
5	Audet Jean-Guy (M) 324, Les Eboulements, GOA2MO
6	Audet Claudette (F) 324, Les Eboulements, GOA2MO
7	Asselin Anita (F) 308a, Les Eboulements, GOA2MO.
8	Asselin Paul (M) 308a, Les Eboulements, GOA2MO
9	Audet Louis-Charles (M) 356, Rang St-Godefroy, GOA2MO.
10	Audet Julie (F) 356, Rang St-Godefroy, GOA2MO.
11	Audet Yvette (F) 354, Rang St-Godefroy, GOA2MO
12	Audet Lucien (M) 385, Rang St-Godefroy, GOA2MO.
13	Audet Marthe (F) 385, Rang St-Godefroy, GOA2MO.
14	Audet Serge (M) 385, Rang St-Godefroy, GOA2MO.
15	Audet Jean-Yves (M) 385, Rang St-Godefroy, GOA2MO.
16	Audet Suzie (F) 385, Rang St-Godefroy, GOA2MO.
17	Audet Normand (M) 385, Rang St-Godefroy, GOA2MO
18	Asselin Dominic (M) 364, Rang St-Godefroy, GOA2MO.
19	Audet Denis (M) 29, Le Plateau, GOA2MO.
20	Audet Arthur (M) 28, Rang St-Antoine, GOT1VO
21	Audet Juliette (F) 28, Rang St-Antoine, GOT1VO
22	Audet Léonce (M) 28, Rang St-Antoine, GOT1VO.
23	Audet Daniel (M) 28, Rang St-Antoine, GOT1VO.
24	Audet Joseph-Aimé (M) 30 Rang St-Antoine, GOT 1VO
25	Audet Rita (F) 30, Rang St-Antoine, GOT1VO.
26	Audet Gérald (M) 30, Rang St-Antoine, GOT1VO
27	Audet Harold (M) 30, Rang St-Antoine, GOT1VO
28	Audet Dany (M) 30 Rang St-Antoine, GOT 1VO
29	Audet Lucien (M) 44, Rang St-Antoine, GOT 1VO.
30	Audet Irène (F) 44, Rang St-Antoine, GOT 1VO.
31	Bouchard Claudine (F) 281, Les Eboulements, GOA 2MO.
32	Bouchard Guy (M) 281 Les Eboulements, GOA 2MO.
33	Boily Georgette (F) 285 Les Eboulements, GOA 2MO.
34	Boily Gérard (M) 285 Les Eboulements, GOA 2MO
35	Bouchard Désiré (M) 316 Les Eboulements, GOA 2MO
36	Bouchard Germaine (F) 316 Les Eboulements, GOA 2MO.
37	Bouchard Emile (M) 333 Les Eboulements, GOA 2MO
38	Bouchard Fernande (F) 333 Les Eboulements, GOA 2MO.
39	Bouchard Delphis (M) 283 Les Eboulements, GOA 2MO.
40	Bouchard Cécile (F) 283 Les Eboulements, GOA 2MO.
41	Bouchard Hélène (F) 283 Les Eboulements, GOA 2MO.
42	Bouchard Marguerite (F) 346 Rang St-Godefroy, GOA2MO

RURAL/RURALE	electoral district/circonscription	URBAN/URBAINE
N° 45 page N° I of/de 9	Charlevoix	N° page N° of/de
polling division section de vote	certified certifié signature(s)-enumerator(s) / signature(s)-recenseur(s) Sonia Tremblay	polling division section de vote

159755

F 303 **PRELIMINARY LIST OF ELECTORS**

ELECTIONS CANADA

LISTE PRÉLIMINAIRE DES ÉLECTEURS

8 5M-7-79

This list of qualified electors for the polling division number as set out below was prepared for use at the pending federal election from information obtained at the enumeration and has been certified by the signature(s) below as to completeness and correctness so far as is possible.

La présente constitue la liste des électeurs de la section de vote dont le numéro apparaît plus bas préparée en vue de l'élection fédérale en cours d'après les renseignements recueillis lors du recensement. Le(s) recenseur(s) y a(ont) apposé sa(leur) signature, affirmant que cette liste est aussi complète et exacte que possible.

N°		N°	
43	Bouchard Gérard (M) 346 Rang St-Godefroy, GOA 2MO	64	Bouchard Noella (F) 69 Le Plateau, GOA 2MO
44	Bouchard Réjean (M) 346 Rang St-Godefroy, GOA 2MO	65	Bernier Francoys (M) 83 Le Plateau, GOA 2MO
45	Bouchard Isaie (M) 350 Rang St-Godefroy, GOA 2MO	66	Bouchard Denise (F) 29 Le Plateau, GOA 2MO
46	Bouchard Lazard (M) 366 Rang St-Godefroy, GOA 2MO	67	Bernier Frédéric (M) 83 Le Plateau, GOA 2MO
47	Bouchard Zérilda (F) 366 Rang St-Godefroy, GOA 2MO	68	Bergeron Jeanned'Arc (F) 9 Le Plateau GOA 2MO
48	Bouchard Bernadette (F) 379 Rang St-Godefroy, GOA 2MO	69	Bouchard Diane (F) 462 Rang St-Thomas GOT 1VO
49	Bouchard Lorenzo (M) 394 Rang St-Pascal, GOA 2MO	70	Bernier Marielle(F) 8 Rang St-Antoine, GOT 1VO
50	Bouchard Albertine (F) 394 Rang St-Pascal, GOA 2MO	71	Bernier Alain (M) 8 Rang St-Antoine, GOT 1VO
51	Bouchard Bertrand (M) 394 Rang St-Pascal, GOA 2MO	72	Bouchard Rose-Alma(F) 26 Rang St-Antoine, GOT 1VO
52	Bouchard Marie-Adèle(F) 412 Rang St-Pascal GOA 2MO	73	Boies Carole (F) 431 Rang St-Pascal, GOA 2MO
53	Bouchard Roger (M) 412 Rang St-Pascal, GOA 2MO	74	Boucher Benôit Mme(F) 17 Le Plateau, GOA 2MO
54	Bouchard Jeanne d'Arc (F) 412 Rang St-Pascal, GOA 2MO	75	Chouinard Thomas (M) 417 Rang St-Pascal, GOA 2MO
55	Bouchard Louis-Marie (M) 413 Rang St-Pascal, GOA 2MO	76	Chouinard Jeanne-Ida (F) 417 Rang St-Pascal, GOA 2MO
56	Bouchard Henriette (F) 413 Rang St-Pascal, GOA 2MO	77	Chouinard Jean-Félix (M) 417 Rang St-Pascal GOA 2MO
57	Bouchard Marcel (M) 419 Rang St-Pascal, GOA 2MO	78	Cardinal Jacques (M) 457 Rang St-Pascal GOA 2MO
58	Bouchard Rosilda (F) 430 Rang St-Pascal, GOA 2MO	79	Cardinal Irène (F) 457 Rang St-Pascal, GOA 2MO
59	Boies Yvan (M) 431 Rang St-Pascal, GOA 2MO	80	Côté Suzanne (F) 304 Les Eboulements GOA 2MO
60	Boies Pierrette (F) 431 Rang St-Pascal, GOA 2MO	81	Duquet Michèle(F) 274 Les Eboulements GOA 2MO
61	Bouchard Yvon (M) 400 Rang St-pascal, GOA 2MO	82	Dubé Camille (M) 289 Les Eboulements GOA 2MO
62	Boudreault Marc-André (M) 99 Le Plateau, GOA 2MO	83	Desmeules Noella (F) 309 Les Eboulements GOA 2MO
63	Boudreault Lucille (F) 99 Le Plateau, GOA 2MO	84	Desmeules Roberto (M) 309 Les Eboulements GOA 2MO

RURAL/RURALE		electoral district/circonscription	URBAN/URBAINE	
N° 45	page N° 2 of/de 9	CHARLEVOIX	N°	page N° of/de
polling division section de vote		certified certifié signature(s)-enumerator(s) / signature(s)-recenseur(s) Sonia Tremblay		polling division section de vote

F 303 **PRELIMINARY LIST OF ELECTORS**

8 5M-7-79

ELECTIONS CANADA

LISTE PRÉLIMINAIRE DES ÉLECTEURS

159756

This list of qualified electors for the polling division number as set out below was prepared for use at the pending federal election from information obtained at the enumeration and has been certified by the signature(s) below as to completeness and correctness so far as is possible.

La présente constitue la liste des électeurs de la section de vote dont le numéro apparaît plus bas préparée en vue de l'élection fédérale en cours d'après les renseignements recueillis lors du recensement. Le(s) recenseur(s) y a(ont) apposé sa(leur) signature, affirmant que cette liste est aussi complète et exacte que possible.

N°		N°	
85	Desmeules Steve (M) 309 Les Eboulements GOA 2MO	106	Desmeules Doris (F) 382 Rang St-Godefroy GOA 2MO
86	Desmeules Robert (M) 309 Les Eboulements GOA 2MO	107	Desmeules Alain (M) 382 Rang St-Godefroy, GOA 2MO
87	Desmeules Lucie (F) 309 Les Eboulements GOA 2MO	108	Desmeules Paul (M) 380 Rang St-Godefroy GOA 2MO
88	Duchêne Pierre (M) 318 Les Eboulements GOA 2MO	109	Desmeules Marguerite (F) 380 Rang St-Godefroy GOA 2MO
89	Dufour Louis-Philippe (M) 319 Les Eboulements GOA 2MO	110	Desmeules Harold (M) 432 Rang St-Pascal GOA 2MO
90	Dufour Jeanne (F) 319 Les Eboulements GOA 2MO	111	Desmeules Nancy (F) 432 Rang St-Pascal GOA 2MO
91	Dufour Arthur-Emile (M) 323 Les Eboulements GOA 2MO	112	Desmeules René (M) 432 Rang St-Pascal GOA 2MO
92	Dufour Jeanned'Arc (M) 323 Les Eboulements GOA 2MO	113	Desmeules Rose-Aline (F) 432 Rang St-Pascal GOA 2MO
93	Dufour Olivar (M) 323 Les Eboulements GOA 2MO	114	Desmeules Hugues (M) 435 Rang St-Pascal GOA 2MO
94	Dufour Yolande (F) 323 Les Eboulements GOA 2MO	115	Desmeules Eric (M) 435 Rang St-Pascal GOA 2MO
95	Deschênes Noel (M) 330 Les Eboulements GOA 2MO	116	Desmeules Roger (M) 435 Rang St-Pascal GOA 2MO
96	Deschênes Emilienne (F) 330 Les Eboulements GOA 2MO	117	Desmeules Ida (F) 435 Rang St-Pascal GOA 2MO
97	Deschênes Edith (F) 258 Les Eboulements GOA 2MO	118	Desmeules Alfred (M) 449 Rang St-Pascal GOA 2MO
98	Desmeules Sylvain (M) 258 Les Eboulements GOA 2MO	119	Desmeules Jean-Paul (M) 449 Rang St-Pascal GOA 2MO
99	Deschênes Clément (M) 336 Les Eboulements GOA 2MO	120	Desmeules Rosario (M) 449 Rang St-Pascal GOA 2MO
100	Deschênes Antoine (M) 258 Les Eboulements GOA 2MO	121	Desmeules Géraldine (F) 449 Rang St-Pascal GOA 2MO
101	Deschênes Jocelyne (F) 258 Les Eboulements GOA 2MO	122	Desmeules Anne-Marie (F) 449 Rang St-Pascal GOA 2MO
102	Desmeules Alexandra (F) 372 Rang St-Godefroy GOA 2MO	123	Desmeules Léonard (M) 449 Rang St-Pascal GOA 2MO
103	Desmeules Adolphe (M) 372 Rang st_Godefroy GOA 2MO	124	Desmeules Lydia (F) 449 Rang St-Pascal GOA 2MO
104	Desmeules Mario (M) 372 Rang St-Godefroy GOA 2MO	125	Desmeules Jeanine (F) 451 Rang St-Pascal GOA 2MO
105	Desmeules Linda (F) 372 Rang St-Godefroy GOA 2MO	126	Desmeules Suzanne (F) 400 Rang St-Pascal GOA 2MO

RURAL/RURALE			electoral district/circonscription	URBAN/URBAINE	
N°	page		CHARLEVOIX	N°	page
45	N° 3	of/de 9	certified / certifié signature(s)-enumerator(s) / signature(s)-recenseur(s) Sonia Tremblay.		N° of/de
polling division / section de vote				polling division / section de vote	

F 303 — 85M-7 79

PRELIMINARY LIST OF ELECTORS

ELECTIONS CANADA

LISTE PRÉLIMINAIRE DES ÉLECTEURS

159757

This list of qualified electors for the polling division number as set out below was prepared for use at the pending federal election from information obtained at the enumeration and has been certified by the signature(s) below as to completeness and correctness so far as is possible.

La présente constitue la liste des électeurs de la section de vote dont le numéro apparaît plus bas préparée en vue de l'élection fédérale en cours d'après les renseignements recueillis lors du recensement. Le(s) recenseur(s) y a(ont) apposé sa(leur) signature, affirmant que cette liste est aussi complète et exacte que possible.

N°		N°	
127	David Denise (F) 364 Rang St-Godefroy GOA 2MO	148	Gonthier Gervais (M) 336 Les Eboulements GOA 2MO
128	Desgagné Jean-Marie (M) 29 Le Plateau GOA 2MO	149	Gaudreault Iréné (M) 317 Les Eboulements GOA 2MO
129	Desgagné Jérôme (M) 29 Le Plateau GOA 2MO	150	Gaudreault Yvonne (F) 317 Les Eboulements GOA 2MO
130	Desgagné Renée (F) 29 Le plateau GOA 2MO	151	Gauthier Laurette (F) 406 Rang St-Pascal GOA 2MO
131	Dufour Lucienne (F) 468 Rang St-Thomas GOT 1VO	152	Girard Roger (M) 414 Rang St-Pascal GOA 2MO
132	Dow Jane (F) 320 Les Eboulements GOA 2MO	153	Girard T. Yvette (F) 414 Rang St-Pascal GOA 2MO
133	Frève Gaétanne (F) 289 Les Eboulements GOA 2MO	154	Girard Lauretta (F) 414 Rang St-Pascal GOA 2MO
134	Fortin Arthur (M) 304 Les Eboulements GOA 2MO	155	Gaudreault Michel (M) 428 Rang St-Pascal GOA 2MO
135	Girard Louis-Léon (M) 315 Les Eboulements GOA 2MO	156	Gaudreault Léonard (M) 428 Rang St-Pascal GOA 2MO
136	Gaudreault Bernard (M) 257 Les Eboulements GOA 2MO	157	Gauthier Isola (M) 450 Rang St-Pascal GOA 2MO
137	Gaudreault Thérèse (F) 300 Les Eboulements GOA 2MO	158	Gauthier T. Diana (F) 111 Le Plateau GOA 2MO
138	Gaudreault Gabrielle (F) 303 Les Eboulements GOA 2MO	159	Gauthier Louisette (F) 115 Le Plateau GOA 2MO
139	Gaudreault Xavier (M) 303 Les Eboulements GOA 2MO	160	Gravel Thérèse (F) 105 Le Plateau GOA 2MO
140	Gravel Alfred (M) 305 Les Eboulements GOA 2MO	161	Gravel Adhémar (M) 105 Le Plateau GOA 2MO
141	Gravel Rose-Aimée (F) 305 Les Eboulements GOA 2MO	162	Gravel Julie-Anna (F) 91 Le Plateau GOA 2MO
142	Gravel Michel (M) 305 Les Eboulements GOA 2MO	163	Gravel Jean (M) 91 Le Plateau GOA 2Mo
143	Gravel Dany (M) 305 Les Eboulements GOA 2MO	164	Gauthier Abel (M) 65 Le Plateau GOA 2Mo
144	Gaudreault Léon (M) 311 Les Eboulements GOA 2MO	165	Gauthier Germaine (F) 65 Le Plateau GOA 2Mo
145	Gaudreault Odette (F) 311 Les Eboulements GOA 2MO	166	Gagnon Albert (M) 462 Rang St-Thomas GOT 1VO
146	Gauthier Roméo (M) 314 Les Eboulements GOA 2MO	167	Gagnon Juliette (F) 462 Rang St-Thomas GOT 1VO
147	Gauthier Claudette (F) 336 Les Eboulements GOA 2MO	168	Gagnon Marcelin (M) 462 Rang St-Thomas GOT 1VO

RURAL/RURALE		electoral district/circonscription	URBAN/URBAINE	
N°	page	CHARLEVOIX	N°	page
45	N° 4 of/de 9			N° of/de
polling division / section de vote		certified / certifié — signature(s)-enumerator(s) / signature(s)-recenseur(s): Sonia Tremblay	polling division / section de vote	

F 303 **PRELIMINARY LIST OF ELECTORS**

85M-7-79

ELECTIONS CANADA

159758

LISTE PRÉLIMINAIRE DES ÉLECTEURS

This list of qualified electors for the polling division number as set out below was prepared for use at the pending federal election from information obtained at the enumeration and has been certified by the signature(s) below as to completeness and correctness so far as is possible.

La présente constitue la liste des électeurs de la section de vote dont le numéro apparaît plus bas préparée en vue de l'élection fédérale en cours d'après les renseignements recueillis lors du recensement. Le(s) recenseur(s) y a(ont) apposé sa(leur) signature, affirmant que cette liste est aussi complète et exacte que possible.

N°		N°	
169	Gagnon Martin (M) 462 Rang St-Thomas GOT1VO	190	Gauthier Gérald (M) 42 Rang St-Antoine GOT 1VO
170	Girard Philippe (M) 468 Rang St-Thomas GOT1VO	191	Gauthier Christianne (M) 42 Rang St-Antoine GOT 1VO
171	Gauthier Jean-Rock (M) 470 Rang St-Thomas GOT 1VO	192	Gauthier Lyne (F) 42 Rang St-Antoine GOT 1VO
172	Gauthier Aline (F) 470 Rang St-Thomas GOT 1VO	193	Gauthier Micheline (F) 41 Rang St-Antoine GOT 1VO
173	Gauthier Jeanine (F) 470 Rang St-Thomas GOT 1VO	194	Hudon Joseph (M) 341 Rang St-Godefroy GOA 2MO
174	Gauthier Georges (M) 471 Rang St-Thomas GOT 1VO	195	Hudon Lise (F) 341 Rang St-Godefroy GOA 2MO
175	Gauthier Yolande (F) 471 Rang St-Thomas GOT 1VO	196	Hudon Marie (F) 341 Rang St-Godefroy GOA 2MO
176	Gauthier Daniel (M) 471 Rang St-Thomas GOT 1VO	197	Hudon Arthur (M) 341 Rang St-Godefroy GOA 2MO
177	Gauthier Sylvio (M) 472 Rang St-Thomas GOT 1VO	198	Labrecque Jacques (M) 274 Les Eboulements GOA 2MO
178	Gauthier Thérèse (F) 472 Rang St-Thomas GOT 1VO	199	Lavoie Carmen (F) 277 Les Eboulements GOA 2MO
179	Gauthier Eva (F) 472 Rang St-Thomas GOT 1VO	200	Laflamme Louise (F) 318 Les Eboulements GOA 2MO
180	Gauthier Michel (M) 472 Rang St-Thomas GOT 1VO	201	Lafrenière Charles (M) 371 Rang St-Godefroy GOA 2MO
181	Gauthier Richard (M) 472 Rang St-Thomas GOT 1VO	202	Lafrenière Nicole (F) 371 Rang St-Godefroy GOA 2MO
182	Gauthier André (M) 472 Rang St-Thomas GOT 1VO	203	Laurin Claire (F) 371 Rang St-Godefroy GOA 2MO
183	Gauthier Fernand (M) 472a Rang St-Thomas GOT 1VO	204	Lavoie Omer (M) 434 Rang St-Pascal GOA 2MO
184	Gauthier Rosanne (F) 472a Rang St-Thomas GOT 1VO	205	Lavoie Rita (F) 434 Rang St-Pascal GOA 2MO
185	Gagnon Michelle (F) 460 Rang St-Thomas GOT 1VO	206	Leclerc Yves-Marie (M) 101 Le Plateau GOA 2MO
186	Gauthier Lucie (F) 38 Rang St-Antoine GOT 1VO	207	Leblond Jean (M) 55 Le Plateau GOA 2MO
187	Gauthier Antonio (M) 38 Rang St-Antoine GOT 1VO	208	Leblond Catherine (F) 55 Le Plateau GOA 2MO
188	Gauthier Théogène (M) 42 Rang St-Antoine GOT 1VO	209	Leblond Brigitte (F) 55 Le Plateau GOA 2MO
189	Gauthier Henriette (F) 42 Rang St-Antoine GOT 1VO	210	Leblond Véronique (F) 55 Le Plateau GOA 2MO

RURAL/RURALE	electoral district/circonscription	URBAN/URBAINE
N° 45 page N° 5 of/de 9	CHARLEVOIX	N° page N° of/de
polling division section de vote	certified certifié signature(s)-enumerator(s) / signature(s)-recenseur(s) Sonia Tremblay	polling division section de vote

F 303 **PRELIMINARY LIST OF ELECTORS**

8 5M-7 79

ELECTIONS CANADA

LISTE PRÉLIMINAIRE DES ÉLECTEURS

159759

This list of qualified electors for the polling division number as set out below was prepared for use at the pending federal election from information obtained at the enumeration and has been certified by the signature(s) below as to completeness and correctness so far as is possible.

La présente constitue la liste des électeurs de la section de vote dont le numéro apparaît plus bas préparée en vue de l'élection fédérale en cours d'après les renseignements recueillis lors du recensement. Le(s) recenseur(s) y a(ont) apposé sa(leur) signature, affirmant que cette liste est aussi complète et exacte que possible.

N°		N°	
211	Leblond Patrick (M) 55 Le Plateau GOA 2MO	232	Parent Vénérante (F) Les Eboulements GOA 2MO
212	Laliberté Jacques (M) 41 Rang St-Antoine GOT 1VO	233	Pednault Joséphine (F) 340 Les Eboulements GOA 2MO
213	Laplante Arnold (M) 453 Rang St-Pascal GOA 2MO	234	Pilote Armand (M) 406 Rang St-Pascal GOA 2MO
214	Letendre B. Louise (F) 299 Les Eboulements GOA 2MO	235	Pednault Marie (F) 420 Rang St-Pascal GOA 2MO
215	McNiccoll Roger (M) 105 Le Plateau GOA 2MO	236	Pednault Victor (M) 420 Rang St-Pascal GOA 2MO
216	McNiccoll Lilianne (F) 105 Le Plateau GOA 2MO	237	Pednault Angelo (M) 420 Rang St-Pascal GOA 2MO
217	Mailloux Gérard (M) 267 Les Eboulements GOA 2MO	238	Pednault Joachim (M) 420 Rang St-Pascal GOA 2MO
218	Mailloux Lise (F) 267 Les Eboulements GOA 2MO	239	Pilote Marcel (M) 426 Rang St-Pascal GOA 2MO
219	Martel Antonia (F) 314 Les Eboulements GOA 2MO	240	Pilote Marie-Anna (F) 426 Rang St-Pascal GOA 2MO
220	Morissette René (M) 350a Rang St-Pascal GOA 2MO	241	Pilote Viateur (M) 426 Rang St-Pascal GOA 2MO
221	Marcoux Marie (F) 429a Rang St-Pascal GOA 2MO	242	Pilote Thérèse (F) 437 Rang St-Pascal GOA 2MO
222	Murray Janette (F) 101 Le Plateau GOA 2MO	243	Pilote Rodolphe (M) 437 Rang St-Pascal GOA 2MO
223	Morency Nicole (F) 453 Rang St-Thomas GOT 1VO	244	Pilote Charles-Henri (M) 439 Rang St-Pascal GOA 2MO
224	Martel Gervais (M) 431 Rang St-Pascal GOA 2MO	245	Pilote Micheline (F) 439 Rang St-Pascal GOA 2MO
225	Nash Joanna (F) 465 Rang St-Thomas GOT 1VO	246	Pilote Michel (M) 446 Rang St-Pascal GOA 2MO
226	Otis Georges (M) 280 Les Eboulements GOA 2MO	247	Pilote Gisèle (F) 446 Rang St-Pascal GOA 2MO
227	Pilote Gérard (M) 257 Les Eboulements GOA 2MO	248	Pilote Ernest (M) 446 Rang St-Pascal GOA 2MO
228	Pilote Denis (M) 257 Les Eboulements GOA 2MO	249	Pilote Mérilda (F) 446 Rang St-Pascal GOA 2MO
229	Pilote Henriette (F) 257 Les Eboulements GOA 2MO	250	Pilote Roland (M) 455 Rang St-pascal GOA 2MO
230	Pilote Jean-Marie (M) 263 Les Eboulements GOA 2MO	251	Pilote Sylvain (M) 455 Rang St-Pascal GOA 2MO
231	Pilote Annie (F) 263 Les Eboulements GOA 2MO	252	Pilote Normand (M) 455 Rang St-Pascal GOA 2MO

RURAL/RURALE			electoral district/circonscription	URBAN/URBAINE	
N°	page		CHARLEVOIX	N°	page
45	N° 6	of/de 9	certified/certifié signature(s)-enumerator(s) / signature(s)-recenseur(s) Sonia Tremblay		N° of/de
polling division / section de vote				polling division / section de vote	

159760

F 303 **PRELIMINARY LIST OF ELECTORS**

ELECTIONS CANADA

LISTE PRÉLIMINAIRE DES ÉLECTEURS

85M-7-79

This list of qualified electors for the polling division number as set out below was prepared for use at the pending federal election from information obtained at the enumeration and has been certified by the signature(s) below as to completeness and correctness so far as is possible.

La présente constitue la liste des électeurs de la section de vote dont le numéro apparaît plus bas préparée en vue de l'élection fédérale en cours d'après les renseignements recueillis lors du recensement. Le(s) recenseur(s) y a(ont) apposé sa(leur) signature, affirmant que cette liste est aussi complète et exacte que possible.

N°		N°	
253	Pilote Denis (M) 457 Rang St-Pascal GOA 2MO	274	Richard Gilles (M) Le Plateau GOA 2MO
254	Pilote Murielle (F) 457 Rang St-Pascal GOA 2MO	275	Reusch Kina (F) 465 Rang St-Thomas GOT 1VO
255	Pilote Claude (M) 455a Rang St-Pascal GOA 2MO	276	Rivard François (M) 460 Rang St-Thomas GOT 1Vo
256	Pilote François (M) 451 Rang St-Pascal GOA 2MO	277	Raymond André (M) 16 Rang St-Antoine GOT 1VO
257	Pilote Martin (M) 451 Rang St-Pascal GOA 2MO	278	Raymond Carole (F) 16 Rang St-Antoine GOT 1VO
258	Pilote Johanne (F) 458a Rang St-Pascal GOA 2MO	279	Raymond Suzanne (F) 34 Rang St-Antoine GOT 1VO
259	Pilote France (F) 451b Rang St-Pascal GOA 2MO	280	Raymond Marie (F) 34 Rang St-Antoine GOT 1VO
260	Pilote Lucien (M) 89 Le Plateau GOA 2MO	281	Simard Thérèse (F) 294d Les Eboulements GOA 2MO
261	Pilote Aline (F) 89 Le Plateau GOA 2MO	282	Savard Denise (F) 297 Les Eboulements GOA 2MO
262	Pilote Jean-François (M) 89 Le Plateau GOA 2MO	283	Smith Norman (M) 271 Les Eboulements GOA 2MO
263	Pilote Roméo (M) 18 Rang St-Antoine GoT 1VO	284	Smith D. Renée (F) 271 Les Eboulements GOA 2MO
264	Pilote Antonia (F) 18 Rang St-Antoine	285	Tremblay Sonia (F) 315 Les Eboulements GOA 2MO
265	Pilote Fernando (M) 18 Rang St-Antoine GOT 1VO	286	Tremblay Camil (M) 267 Les Eboulements GOA 2MO
266	Pilote Cécile (F) 18 Rang St-Antoine GOT1VO	287	Tremblay Arthur (M) 277 Les Eboulements GOA 2MO
267	Pilote Nathalie (F) 18 Rang St-Antoine GOT 1VO	288	Tremblay Marie-Anna (F) 277 Les Eboulements GOA 2MO
268	Pilote Madeleine (F) 16 Rang St-Antoine GOT 1VO	289	Tremblay Jean-Yves (M) 277 Les Eboulements GOA 2MO
269	Pilote Edouard (M) 26 Rang St-Antoine GOT 1VO	290	Tremblay Yvonne (F) 290 Les Eboulements GOA 2Mo
270	Pilote Gilles (M) 26 Rang St-Antoine GOT 1VO	291	Tremblay Pierrette (F) 290 Les Eboulements GOA 2MO
271	Pilote Marcelle (F) 26 Rang St-Antoine GOT 1VO	292	Tremblay Léonce (M) 290 Les Eboulements GOA 2MO
272	Roseberry Simonne (F) 257 Les Eboulements GOA 2MO	293	Tremblay Richard (M) 294d Les Eboulements GOA 2MO
273	Rivard Jacynthe (F) 455 Rang St-Pascal GOA 2MO	294	Tremblay Louisette (F) 294 Les Eboulements GOA 2MO

RURAL/RURALE			electoral district/circonscription	URBAN/URBAINE		
N°	page		CHARLEVOIX	N°	page	
45	N° 7	of/de 9	certified / certifié		N°	of/de
polling division / section de vote			signature(s)-enumerator(s) / signature(s)-recenseur(s) Sonia Tremblay.	polling division / section de vote		

159761

F 303 **PRELIMINARY LIST OF ELECTORS**

8 SM-7-79

ELECTIONS CANADA

LISTE PRÉLIMINAIRE DES ÉLECTEURS

This list of qualified electors for the polling division number as set out below was prepared for use at the pending federal election from information obtained at the enumeration and has been certified by the signature(s) below as to completeness and correctness so far as is possible

La présente constitue la liste des électeurs de la section de vote dont le numéro apparaît plus bas préparée en vue de l'élection fédérale en cours d'après les renseignements recueillis lors du recensement. Le(s) recenseur(s) y a(ont) apposé sa(leur) signature, affirmant que cette liste est aussi complète et exacte que possible.

N°	
295	Tremblay Georges (M) 298 Les Eboulements GOA 2MO
296	Tremblay Thérèse-Rachel (F) 298 Les Eboulements GOA 2MO
297	Tremblay Lucille (F) 298 Les Eboulements GOA 2MO
298	Tremblay Edmond-Guy (M) 291 Les Eboulements GOA 2MO
299	Tremblay Mariette (F) 291 Les Eboulements GOA 2MO
300	Tremblay Sophie (F) 291 Les Eboulements GOA 2MO
301	Tremblay Rollande (F) 304 Les Eboulements GOA 2MO
302	Tremblay Annybelle (F) 304 Les Eboulements GOA 2MO
303	Tremblay Jocelyn (M) 304 Les Eboulements GOA 2MO
304	Tremblay Martine (F) 304 Les Eboulements GOA 2MO
305	Tremblay D. Nicole (F) 312 Les Eboulements GOA 2MO
306	Tremblay Yvon (M) 312 Les Eboulements GOA 2MO
307	Tremblay Raoul (M) 326 Les Eboulements GOA 2MO
308	Tremblay B. Solange (F) 326 Les Eboulements GOA 2MO
309	Tremblay Sylvain (M) 333 Les Eboulements GOA 2MO
310	Tremblay Charles-Arthur (M) 335 Les Eboulements GOA 2MO
311	Tremblay Marguerite (F) 335 Les Eboulements GOA 2MO
312	Tremblay Robert (M) 335 Les Eboulements GOA 2MO
313	Tremblay Dany (M) 335 Les Eboulements GOA 2MO
314	Tremblay Anne (F) 335 Les Eboulements GOA 2MO
315	Tremblay Chantale (F) 335 Les Eboulements GOA 2MO
316	Tremblay Charles-Eugène (M) 279 Les Eboulements GOA 2MO
317	Tremblay Germaine (F) 279 Les Eboulements GOA 2MO
318	Tremblay Rollande (F) 275 Les Eboulements GOA 2MO
319	Tremblay Louis-Marie (M) 307 Les Eboulements GOA 2MO
320	Tremblay Denise (F) 307 Les Eboulements GOA 2MO
321	Tremblay Odette (F) 350a Rang St-Godefroy GOA 2MO
322	Tremblay Alfred (M) 360 Rang St-Godefroy GOA 2MO
323	Tremblay Christianne (F) 360 Rang St-Godefroy GOA 2MO
324	Tremblay Lyn (F) 360 Rang St-Godefroy GOA 2MO
325	Tremblay Rina (F) 360 Rang St-Godefroy GOA 2MO
326	Tremblay Landys (F) 360 Rang St-Godefroy GOA 2MO
327	Tremblay Raoul (M) 374 Rang St-Godefroy GOA 2MO
328	Tremblay Charlotte (F) 374 Rang St-Godefroy GOA 2MO
329	Tremblay Marie-Blanche (F) 374 Rang St-Godefroy GOA 2MO
330	Tremblay Aristide (M) 418 Rang St-Pascal GOA 2MO
331	Tremblay Joseph (M) 418 Rang St-Pascal GOA 2MO
332	Tremblay G. Rita (F) 418 Rang St-Pascal GOA 2MO
333	Tremblay Chantale (F) 418 Rang St-Pascal GOA 2MO
334	Tremblay Florent (M) 430 Rang St-Pascal GOA 2MO
335	Tremblay Fernande (F) 431 Rang St-Pascal GOA 2MO
336	Tremblay Cécile (F) 432 Rang St-Pascal GOA 2MO

RURAL/RURALE

N° 45 | page N° 8 of/de 9

polling division / section de vote

electoral district / circonscription: CHARLEVOIX

certified / certifié — signature(s)-enumerator(s) / signature(s)-recenseur(s): Sonia Tremblay.

URBAN/URBAINE

N° | page N° of/de

polling division / section de vote

159762

F 303 **PRELIMINARY LIST OF ELECTORS**

85M-7-79

ELECTIONS CANADA

LISTE PRÉLIMINAIRE DES ÉLECTEURS

This list of qualified electors for the polling division number as set out below was prepared for use at the pending federal election from information obtained at the enumeration and has been certified by the signature(s) below as to completeness and correctness so far as is possible.

La présente constitue la liste des électeurs de la section de vote dont le numéro apparaît plus bas préparée en vue de l'élection fédérale en cours d'après les renseignements recueillis lors du recensement. Le(s) recenseur(s) y a(ont) apposé sa(leur) signature, affirmant que cette liste est aussi complète et exacte que possible.

N°	
337	Tremblay Gilles (M) 433 Rang St-Pascal GOA 2MO
338	Tremblay D. Doris (F) 433 Rang St-Pascal GOA 2MO
339	Tremblay Léonce (M) 444 Rang St-Pascal GOA 2MO
340	Tremblay Ginette (F) 444 Rang St-Pascal GOA 2MO
341	Tremblay Rosalba (F) 455 Rang St-Pascal GOA 2MO
342	Tremblay Blanche-Yvonne (F) 455a Rang St-Pascal GOA 2MO
343	Tremblay Raymond (M) 458a Rang St-Pascal GOA 2MO
344	Tremblay Victorien (M) 451b Rang St-Pascal GOA 2MO
345	Tremblay Paul-Emile (M) 450 Rang St-Pascal GOA 2MO
346	Tremblay Bernard (M) 115 Le Plateau GOA 2MO
347	Tremblay Ernest (M) 69 Le Plateau GOA 2MO
348	Tremblay Françoise (F) 69 Le Plateau GOA 2MO
349	Tremblay Carmen (F) 69 Le Plateau GOA 2MO
350	Tousignant Jean-Marc (M) 57 Le Plateau GOA 2MO
351	Tousignant Marie (F) 57 Le Plateau GOA 2MO
352	Tremblay Annie (F) 50 Le Plateau GOA 2MO
353	Tremblay Luciano (M) 25 Rang St-Thomas GOT 1VO
354	Tremblay P. Rollande (F) 25 Rang St-Thomas GOT 1VO
355	Tremblay Amédée (M) 16 Rang St-Antoine GOT 1VO
356	Tremblay Joachim (M) 16 Rang St-Antoine GOT 1VO
357	Tremblay Sylvain (M) 16 Rang St-Antoine GOT 1VO
358	Tremblay André (M) 452 Rang St-Thomas GOT 1VO
359	Tremblay Yvette (F) 452 Rang St-Thomas GOT 1Vo
360	Tremblay Martin (M) 452 Rang St-Thomas GOT 1VO

RURAL/RURALE			electoral district/circonscription	URBAN/URBAINE	
N°	page		CHARLEVOIX	N°	page
45	N° 9	of/de 9	certified / certifié signature(s)-enumerator(s) / signature(s)-recenseur(s) Sonia Tremblay		N° of/de
polling division / section de vote				polling division / section de vote	

F 303 **PRELIMINARY LIST OF ELECTORS**

8.5M-7-79

ELECTIONS CANADA

159763

LISTE PRÉLIMINAIRE DES ÉLECTEURS

This list of qualified electors for the polling division number as set out below was prepared for use at the pending federal election from information obtained at the enumeration and has been certified by the signature(s) below as to completeness and correctness so far as is possible.

La présente constitue la liste des électeurs de la section de vote dont le numéro apparaît plus bas préparée en vue de l'élection fédérale en cours d'après les renseignements recueillis lors du recensement. Le(s) recenseur(s) y a(ont) apposé sa(leur) signature, affirmant que cette liste est aussi complète et exacte que possible.

N°			N°		
1	Audet, Denis 76, Cap-Aux-Oies	(M) G0A 2M0	22	Perron, Serge 48, Cap-Aux-Oies	(M) G0A 2M0
2	Audet, Jacques 76, Cap-Aux-Oies	(M) G0A 2M0	23	Perron, Roberto 48, Cap-Aux-Oies	(M) G0A 2M0
3	Bergeron Victorin 87, Cap-Aux-Oies	(M) G0A 2M0	24	Perron, Raymond 25, Cap-Aux-Oies	(M) G0A 2M0
4	Fortin Roland 61, Cap-Aux-Oies	(M) G0A 2M0	25	Perron, Mme Raymond 25, Cap-Aux-Oies	(F) G0A 2M0
5	Fortin, Léon 61, Cap-Aux-Oies	(M) G0A 2M0	26	Perron, André 27, Cap-Aux-Oies	(M) G0A 2M0
6	Flanders, Rita 83, Cap-Aux-Oies	(F) G0A 2M0	27	Perron, Mme André 27, Cap-Aux-Oies	(F) G0A 2M0
7	Gravel, Gilles 53A, Cap-Aux-Oies	(M) G0A 2M0	28	Perron, Jeannôt 47A, Cap-Aux-Oies	(M) G0A 2M0
8	Légaré, Maurice A. 83, Cap-Aux-Oies	(M) G0A 2M0	29	Perron, Mme Jeannôt 47A, Cap-Aux-Oies	(F) G0A 2M0
9	Langlois, Marcel 69, Cap-Aux-Oies	(M) G0A 2M0	30	Tremblay, Jean-Charles 43, Cap-Aux-Oies	(M) G0A 2M0
10	Langlois, Mme Marcel 69, Cap-Aux-Oies	(F) G0A 2M0	31	Tremblay, Mme Jean-Charles 43, Cap-Aux-Oies	(F) G0A 2M0
11	Langlois, Mlle France 69, Cap-Aux-Oies	(F) G0A 2M0			
12	Lemevel, Georges 57, Cap-Aux-Oies	(M) G0A 2M0			
13	Lemevel, Paul-Emile 57, Cap-Aux-Oies	(M) G0A 2M0			
14	Lemevel, Jeannine 57, Cap-Aux-Oies	(F) G0A 2M0			
15	Perron Jos. Emile 54, Cap-Aux-Oies	(M) G0A 2M0			
16	Perron, Charles-Henri 54, Cap-Aux-Oies	(M) G0A 2M0			
17	Perron, Fernand 53, Cap-Aux-Oies	(M) G0A 2M0			
18	Perron Mme Fernand 53, Cap-Aux-Oies	(F) G0A 2M0			
19	Perron Stanislas 48, Cap-Aux-Oies	(M) G0A 2M0			
20	Perron, Mme Stanislas 48, Cap-Aux-Oies	(F) G0A 2M0			
21	Perron, Jos-Yvon 48, Cap-Aux-Oies	(M) G0A 2M0			

RURAL/RURALE	electoral district/circonscription	URBAN/URBAINE
N° 46 page N° 1 of/de 1	Charlevoix	N° page N° of/de
polling division / section de vote	certified / certifié — signature(s)-enumerator(s) / signature(s)-recenseur(s)	polling division / section de vote

159764

F 303 **PRELIMINARY LIST OF ELECTORS**

ELECTIONS CANADA

LISTE PRÉLIMINAIRE DES ÉLECTEURS

85M-7-79

This list of qualified electors for the polling division number as set out below was prepared for use at the pending federal election from information obtained at the enumeration and has been certified by the signature(s) below as to completeness and correctness so far as is possible.

La présente constitue la liste des électeurs de la section de vote dont le numéro apparaît plus bas préparée en vue de l'élection fédérale en cours d'après les renseignements recueillis lors du recensement. Le(s) recenseur(s) y a(ont) apposé sa(leur) signature, affirmant que cette liste est aussi complète et exacte que possible.

N°			N°		
1	Audet,Herman (M) 471 RG St-Nicolas	GOT-1VO	32	Bouchard,Nancy (F) 472 RG St-Nicolas	GOT-1VO
2	Audet,Nicole (F) 26 RG Terrebonne	GOT-1VO	33	Bouchard,Louisette (F) 473 RG St-Nicolas	GOT-1VO
3	Bouchard,Victor (M) 502 RG St-Nicolas	GOT-1VO	34	Bouchard,Loraine (F) 471 RG St-Nicolas	GOT-1VO
4	Bouchard,Fernande (F) 502 RG St-Nicolas	GOT-1VO	35	Boulianne,Aline (F) 466 RG St-Nicolas	GOT-1VO
5	Bouchard,Noella (F) 500 RG St-Nicolas	GOT-1VO	36	Bouchard,Etienne (M) 462 RG St-Nicolas	GOT-1VO
6	Bouchard,Paul-Emile (M) 498 RG St-Nicolas	GOT-1VO	37	Bouchard,laurenzo (M) 460 RG St-Nicolas	GOT-1VO
7	Bouchard,André (M) 498 RG St-Nicolas	GOT-1VO	38	Bouchard,Antonia (F) 460 RG St-Nicolas	GOT-1VO
8	Bouchard,Nicole (F) 498 RG St-Nicolas	GOT-1VO	39	Bouchard,Jean-Rock (M) 460 RG St-Nicolas	GOT-1VO
9	Bhérer,Robert (M) 496 RG St-Nicolas	GOT-1VO	40	Bouchard,H.Colette (F) 460 RG St-Nicolas	GOT-1VO
10	Bhérer, Nathalie (F) 496 RG St-Nicolas	GOT-1VO	41	Bouchard,Léonard (M) 444 RG St-Pierre	GOT-1VO
11	Bhérer,Serge (M) 496 RG St-Nicolas	GOT-1VO	42	Bouchard,Laurette (F) 444 RG St-Pierre	GOT-1VO
12	Bhérer, Francine (F) 491 RG St-Nicolas	GOT-1VO	43	Bouchard,Odette (F) 444 RG St-Pierre	GOT-1VO
13	Bhérer,Elphège (M) 491 RG St-Nicolas	GOT-1VO	44	Bouchard,Jeannot (M) 444 RG St-Pierre	GOT-1VO
14	Bhérer,Ulric (M) 490 RG St-Nicolas	GOT-1VO	45	Bouchard,Denis (M) 444 RG St-Pierre	GOT-1VO
15	Bhérer,Adgénard (M) 490 RG St-Nicolas	GOT-1VO	46	Bouchard,Danielle (F) 444 RG StPierre	GOT-1VO
16	Bhérer,Armand (M) 490 RG St-Nicolas	GOT-1VO	47	Bouchard,Rosaire (M) 434 RG St-Pierre	GOT-1VO
17	Bouchard,Laurent (M) 485 RG St-Nicolas	GOT-1VO	48	Bouchard,Marguerite (F) 434 RG St-Pierre	GOT-1VO
18	Bouchard,Lisette (F) 485 RG St-Nicolas	GOT-1VO	49	Bouchard,Carole (F) 434 RG St-Pierre	GOT-1VO
19	Bouchard,Gaétan (M) 485 RG St-Nicolas	GOT-1VO	50	Bouchard,Marcel (M) 434 RG St-Pierre	GOT-1VO
20	Bouchard,Raymond (M) 485 RG St-Nicolas	GOT-1VO	51	Bouchard,Richard (M) 434 RG St-Pierre	GOT-1VO
21	Bouchard,Marcel (M) 482 RG St-Nicolas	GOT-1VO	52	Bouchard,Elzéard (M) 435 RG St-Pierre	GOT-1VO
22	Bouchard,P.Réjeanne (F) 482 RG St-Nicolas	GOT-1VO	53	Bouchard,Marielle (F) 435 RG St-Pierre	GOT-1VO
23	Boudreault,Joseph-Edmond (M) 480 RG St-Nicolas	GOT-1VO	54	Bouchard,Jean-Maurice (M) 433 RG St-Pierre	GOT-1VO
24	Boudreault,Simone (F) 480 RG St-Nicolas	GOT-1VO	55	Bouchard,Françoise (F) 433 RG St-Pierre	GOT-1VO
25	Boudreault,Pierre (M) 480 RG St-Nicolas	GOT-1VO	56	Bouchard,Jean-Pierre (M) 432 RG St-Pierre	GOT-1VO
26	Boudreault,M.Danielle (F) 480 RG St-Nicolas	GOT-1VO	57	Bouchard,Jeannine (F) 432 RG St-Pierre	GOT-1VO
27	Boudreault,Claude (M) 481 RG St-Nicolas	GOT-1VO	58	Bouchard,Sylvie (F) 432 RG St-Pierre	GOT-1VO
28	Boudreault,Danielle (F) 481 RG St-Nicolas	GOT-1VO	59	Bouchard,Marc (M) 432 RG St-Pierre	GOT-1VO
29	Bouchard,Azarias (M) 472 RG St-Nicolas	GOT-1VO	60	Bouchard,Paul (M) 428 RG St-Pierre	GOT-1VO
30	Bouchard,Lucille (F) 472 RG St-Nicolas	GOT-1VO	61	Bouchard,Pauline (F) 428 RG St-Pierre	GOT-1VO
31	Bouchard,Martin (M) 472 RG St-Nicolas	GOT-1VO	62	Bouchard,Michèle (F) 428 RG St-Pierre	GOT-1VO

RURAL/RURALE			electoral district/circonscription	URBAN/URBAINE		
N°	page			N°	page	
47(R)	N° 1	of/de 4	CHARLEVOIX		N°	of/de
			certified signature(s)-enumerator(s) / certifié signature(s)-recenseur(s) Isabelle Tremblay			

F 303 **PRELIMINARY LIST OF ELECTORS**

85M-7-79

ELECTIONS CANADA

159765

LISTE PRÉLIMINAIRE DES ÉLECTEURS

This list of qualified electors for the polling division number as set out below was prepared for use at the pending federal election from information obtained at the enumeration and has been certified by the signature(s) below as to completeness and correctness so far as is possible.

La présente constitue la liste des électeurs de la section de vote dont le numéro apparaît plus bas préparée en vue de l'élection fédérale en cours d'après les renseignements recueillis lors du recensement. Le(s) recenseur(s) y a(ont) apposé (sa/leur) signature, affirmant que cette liste est aussi complète et exacte que possible.

N°			N°		
63	Bouchard,Pantaléon (M)		94	Girard,Robert (M)	
	33 RG Terrebonne	GOT-1VO		456 RG St-Pierre	GOT-1VO
64	Bouchard,Laurent (M)		95	Gauthier,Henri (M)	
	33 RG Terrebonne	GOT-1VO		442 RG St-Pierre	GOT-1VO
65	Bouchard,Hélène (F)		96	Gauthier,Jean-Charles Mme (M)	
	33 RG Terrebonne	GOT-1VO		436 RG St-Pierre	GOT-1VO
66	Bouchard,Serge (M)		97	Gauthier,Céline (F)	
	33 RG Terrebonne	GOT-1VO		436 RG St-Pierre	GOT-1VO
67	Bouchard,Martine (F)		98	Gauthier, François (M)	
	33 RG Terrebonne	GOT-1VO		436 RG St-Pierre	GOT-1VO
68	Bouchard,Carol (M)		99	Gauthier,Victorien (M)	
	33 RG Terrebonne	GOT-1VO		426 RG St-Pierre	GOT-1VO
69	Bouchard,Gilles (M)		100	Gauthier,Julienne (F)	
	414 RG St-Pierre	GOT-1VO		426 RG St-Pierre	GOT-1VO
70	Bouchard,C.Lucille (F)		101	Gauthier,Eric (M)	
	414 RG St-Pierre	GOT-1VO		426 RG St-Pierre	GOT-1VO
71	Bouchard,Laydie (F)		102	Gauthier,Angelo (M)	
	30 RG Terrebonne	GOT-1VO		426 RG St-Pierre	GOT-1VO
72	Bouchard,Diane (F)		103	Gauthier,Richard (M)	
	30 RG Terrebonne	GOT-1VO		427 RG St-Pierre	GOT-1VO
73	Duchesne,Hidolas Mme (F)		104	Gauthier,Anne (F)	
	25 RG Terrebonne	GOT-1VO		427 RG St-Pierre	GOT-1VO
74	Duchesne,Lisette (F)		105	Gauthier,Mariette (F)	
	25 RG Terrebonne	GOT-1VO		418 RG St-Pierre	GOT-1VO
75	Desgagné,Yvan (M)		106	Gauthier,Joseph (M)	
	31 RG Terrebonne	GOT-1VO		416 RG St-Pierre	GOT-1VO
76	Duchesne,Louise (F)		107	Gauthier,Jacques (M)	
	31 RG Terrebonne	GOT-1VO		416 RG St-Pierre	GOT-1VO
77	Gauthier,Victor (M)		108	Gauthier,Georges (M)	
	486 RG St-Nicolas	GOT-1VO		416 RG St-Pierre	GOT-1VO
78	Gauthier,William (M)		109	Gauthier,Jean-Marc (M)	
	486 RG St-Nicolas	GOT-1VO		416 RG St-Pierre	GOT-1VO
79	Gauthier,Joseph-Adrien (M)		110	Gauthier,Roger (M)	
	484 RG St-Nicolas	GOT-1VO		408 RG St-Pierre	GOT-1VO
80	Gauthier,Paul-Emile (M)		111	Gauthier,Gisèle (F)	
	476 RG St-Nicolas	GOT-1VO		408 RG St-Pierre	GOT-1VO
81	Gauthier,Madelaine (F)		112	Gauthier,Rémi (M)	
	476 RG St-Nicolas	GOT-1VO		408 RG St-Pierre	GOT-1VO
82	Gauthier,Anne-Marie (F)		113	Gauthier,louiselle (F)	
	476 RG St-Nicolas	GOT-1VO		408 RG St-Pierre	GOT-1VO
83	Gauthier, Bernard (M)		114	Gauthier,Marylène (F)	
	476 RG St-Nicolas	GOT-1VO		408 RG St-Pierre	GOT-1VO
84	Gauthier,Zérilda (F)		115	Gauthier,Gilles (M)	
	475 RG St-Nicolas	GOT-1VO		407 RG St-Pierre	GOT-1VO
85	Gauthier,Jeanne-D'arc (F)		116	Gauthier,Linda (F)	
	475 RG St-Nicolas	GOT-1VO		407 RG St-Pierre	GOT-1VO
86	Gauthier,René (M)		117	Gauthier,Arthur (M)	
	475 RG St-Nicolas	GOT-1VO		406 RG St-Pierre	GOT-1VO
87	Gauthier,André (M)		118	Gauthier,Lucienne (F)	
	473 RG St-Nicolas	GOT-1VO		406 RG St-Pierre	GOT-1VO
88	Gauthier,Léonidas (M)		119	Gauthier,Gaston (M)	
	466 RG St-Nicolas	GOT-1VO		406 RG St-Pierre	GOT-1VO
89	Gauthier,Sylvie (F)		120	Gauthier,Hélène (F)	
	466 RG St-Nicolas	GOT-1VO		406 RG St-Pierre	GOT-1VO
90	Gauthier,Chantale (F)		121	Gauthier,Réjean (M)	
	466 RG St-Nicolas	GOT-1VO		405 RG St-Pierre	GOT-1VO
91	Gauthier,Robin (M)		122	Gauthier,Marie-Blanche (F)	
	466 RG St-Nicolas	GOT-1VO		405 RG St-Pierre	GOT-1VO
92	Girard,Roger (M)		123	Gauthier,René (M)	
	456 RG St-Pierre	GOT-1VO		404 RG St-Pierre	GOT-1VO
93	Girard,Germaine (F)		124	Gauthier,Yvonne (F)	
	456 RG St-Pierre	GOT-1VO		404 RG St-Pierre	GOT-1VO

RURAL/RURALE			electoral district/circonscription	URBAN/URBAINE		
N°	page			N°	page	
47(R)	N° 2	of/de 4	CHARLEVOIX		N°	of/de
			certified/certifié signature(s)-enumerator(s)/signature(s)-recenseur(s) Isabelle Tremblay			

F 303 PRELIMINARY LIST OF ELECTORS

8 5M-7-79

ELECTIONS CANADA

159766

LISTE PRÉLIMINAIRE DES ÉLECTEURS

This list of qualified electors for the polling division number as set out below was prepared for use at the pending federal election from information obtained at the enumeration and has been certified by the signature(s) below as to completeness and correctness so far as is possible.

La présente constitue la liste des électeurs de la section de vote dont le numéro apparaît plus bas préparée en vue de l'élection fédérale en cours d'après les renseignements recueillis lors du recensement. Le(s) recenseur(s) y a(ont) apposé sa(leur) signature, affirmant que cette liste est aussi complète et exacte que possible.

N°		
125	Gauthier, Jean-Yves (M) 404 RG St-Pierre	GOT-1VO
126	Gauthier,Nathalie (F) 404 RG St-Pierre	GOT-1VO
127	Gauthier,Adgenard (M) 402 RG St-Pierre	GOT-1VO
128	Gauthier,France (F) 402 RG St-Pierre	GOT-1VO
129	Gauthier,Sylvie (F) 402 RG St-Pierre	GOT-1VO
130	Gauthier,Michel (M) 18 RG Terrebonne	GOT-1VO
131	Gagnon,Jean-Marc (M) 30 RG Terrebonne	GOT-1VO
132	Gauthier,Arthur (M) 10 RG Terrebonne	GOT-1VO
133	Gauthier,Françoise (F) 10 RG Terrebonne	GOT-1VO
134	Gauthier,Robin (M) 10 RG Terrebonne	GOT-1VO
135	Gauthier,Bernard (M) 5 RG Terrebonne	GOT-1VO
136	Harvey,Fernand (M) 454 RG St-Pierre	GOT-1VO
137	Harvey,Oscar Mme (F) 454 RG St-Pierre	GOT-1VO
138	Harvey,Joseph-Elie (M) 440 RG St-Pierre	GOT-1VO
139	Harvey,Lucette (F) 440 RG St-Pierre	GOT-1VO
140	Harvey,Yvon (M) 440 RG St-Pierre	GOT-1VO
141	Jean,Georges-Étienne (M) 20 RG Terrebonne	GOT-1VO
142	Jean,Bernadette (F) 20 RG Terrebonne	GOT-1VO
143	Jean,Simon (M) 20 RG Terrebonne	GOT-1VO
144	Jean,Manon (F) 20 RG Terrebonne	GOT-1VO
145	Jean,Jean-Baptiste Mme (F) 18 RG Terrebonne	GOT-1VO
146	Jean,Paul-Henri (M) 18 RG Terrebonne	GOT-1VO
147	Jean,Emile (M) 22 RG Terrebonne	GOT-1VO
148	Jean,Lionel (M) 25 RG Terrebonne	GOT-1VO
149	Jean,Esther (F) 25 RG Terrebonne	GOT-1VO
150	Jean,Pantaléon Mme (F) 24 RG Terrebonne	GOT-1VO
151	Jean,Simone (F) 24 RG Terrebonne	GOT-1VO
152	Jean,Gabriel (M) 24 RG Terrebonne	GOT-1VO
153	Lajoie,Paul-Emile (M) 452 RG St-Pierre	GOT-1VO
154	Lajoie,Rita (F) 452 RG St-Pierre	GOT-1VO
155	Lajoie,Chantale (F) 452 RG St-Pierre	GOT-1VO
156	Lajoie,Daniel (M) 452 RG St-Pierre	GOT-1VO
157	Lajoie,Alain (M) 450 RG St-Pierre	GOT-1VO
158	Lajoie,Gaétanne (F) 450 RG St-Pierre	GOT-1VO
159	Lajoie,André (M) 448 RG St-Pierre	GOT-1VO
160	Lajoie,Marguerite (F) 448 RG St-Pierre	GOT-1VO
161	Lajoie,Nicole (F) 448 RG St-Pierre	GOT-1VO
162	Lajoie,Josée (F) 448 RG St-Pierre	GOT-1VO
163	Lajoie,André (M) 448 RG St-Pierre	GOT-1VO
164	Lajoie,Bruno (M) 457 RG St-Pierre	GOT-1VO
165	Lajoie,G.Céline (F) 457 RG St-Pierre	GOT-1VO
166	Laliberté,Rosaire (M) 12 RG Terrebonne	GOT-1VO
167	Laliberté,B.Alma (F) 12 RG Terrebonne	GOT-1VO
168	Lagueux,Robert (M) 26 RG Terrebonne	GOT-1VO
169	Mailloux,Marie (F) 498 RG St-Nicolas	GOT-1VO
170	Mailloux,Jeannine (F) 462 RG St-Nicolas	GOT-1VO
171	Perron,Gérard (M) 500 RG St-Nicolas	GOT-1VO
172	Perron,Julien (M) 500 RG St-Nicolas	GOT-1VO
173	Perron,Colette (F) 500 RG St-Nicolas	GOT-1VO
174	Pilote,Claude (M) 483 RG St-Nicolas	GOT-1VO
175	Pilote,Jean-Baptiste (M) 483 RG St-Nicolas	GOT-1VO
176	Pilote,Ernest (M) 418 RG St-Pierre	GOT-1VO
177	Pilote,Stéphane (M) 418 RG St-Pierre	GOT-1VO
178	Pilote,Sophia (F) 418 RG St-Pierre	GOT-1VO
179	Pilote,Louise (F) 415 RG St-Pierre	GOT-1VO
180	Pilote,Gérald (M) 411 RG St-Pierre	GOT-1VO
181	Pilote,Léonne (F) 411 RG St-Pierre	GOT-1VO
182	Pilote,Fernand (M) 410 RG St-Pierre	GOT-1VO
183	Pilote,Bernadette (F) 410 RG St-Pierre	GOT-1VO
184	Pilote,Sylvain (M) 410 RG St-Pierre	GOT-1VO
185	Pilote,Ludger (M) 410 RG St-Pierre	GOT-1VO
186	Pilote,Henri (M) 410 RG St-Pierre	GOT-1VO

RURAL/RURALE

N° 47(R)

page N° 3 of/de 4

electoral district/circonscription

CHARLEVOIX

certified/certifié Isabelle Tremblay

signature(s)-enumerator(s) / signature(s)-recenseur(s)

URBAN/URBAINE

N°

page N° of/de

159767

F 303 **PRELIMINARY LIST OF ELECTORS**

ELECTIONS CANADA

LISTE PRÉLIMINAIRE DES ÉLECTEURS

85M-7-79

This list of qualified electors for the polling division number as set out below was prepared for use at the pending federal election from information obtained at the enumeration and has been certified by the signature(s) below as to completeness and correctness so far as is possible.

La présente constitue la liste des électeurs de la section de vote dont le numéro apparaît plus bas préparée en vue de l'élection fédérale en cours d'après les renseignements recueillis lors du recensement. Le(s) recenseur(s) y a(ont) apposé sa(leur) signature, affirmant que cette liste est aussi complète et exacte que possible.

N°			N°	
187	Roy,Jean-Rock (M) 23 RG Terrebonne	GOT-1VO		
188	Roy,Suzanne (F) 23 RG Terrebonne	GOT-1VO		
189	Tremblay,Thérèse (F) 490 RG St-Nicolas	GOT-1VO		
190	Tremblay,Edward (M) 458 RG St-Pierre	GOT-1VO		
191	Tremblay,G.Germaine (F) 458 RG St-Pierre	GOT-1VO		
192	Tremblay,Benoit (M) 458 RG St-Pierre	GOT-1VO		
193	Tremblay,Clément (M) 458 RG St-Pierre	GOT-1VO		
194	Tremblay,Christianne (F) 458 RG St-Pierre	GOT-1VO		
195	Tremblay,René (M) 22 RG Terrebonne	GOT-1VO		
196	Tremblay,Bernadette (F) 22 RG Terrebonne	GOT-1VO		
197	Tremblay,Yvon (M) 22 RG Terrebonne	GOT-1VO		
198	Tremblay,Elianne (F) 22 RG Terrebonne	GOT-1VO		
199	Tremblay,Laurent (M) 22 RG Terrebonne	GOT-1VO		
200	Tremblay,Felix (M) 22 RG Terrebonne	GOT-1VO		
201	Villeneuve,Jacynthe (F) 416 RG St-Pierre.	GOT-1VO		
202	Villeneuve,Fernand (M) 28 RG Terrebonne	GOT-1VO		
203	Villeneuve,Fernande (F) 28 RG Terrebonne	GOT-1VO		

RURAL/RURALE			electoral district/circonscription	URBAN/URBAINE		
N°	page		CHARLEVOIX	N°	page	
47(R)	N° 4	of/de 4	certified / certifié Isabelle Tremblay signature(s)-enumerator(s) / signature(s)-recenseur(s)		N°	of/de

F 303 **PRELIMINARY LIST OF ELECTORS**

8.5M-7-79

ELECTIONS CANADA

159768

LISTE PRÉLIMINAIRE DES ÉLECTEURS

This list of qualified electors for the polling division number as set out below was prepared for use at the pending federal election from information obtained at the enumeration and has been certified by the signature(s) below as to completeness and correctness so far as is possible.

La présente constitue la liste des électeurs de la section de vote dont le numéro apparaît plus bas préparée en vue de l'élection fédérale en cours d'après les renseignements recueillis lors du recensement. Le(s) recenseur(s) y a(ont) apposé sa(leur) signature, affirmant que cette liste est aussi complète et exacte que possible.

N°	
1	Asselin Marie-Berthe F 56 Rue Principale.
2	Audet Madeleine F 64 Rue Principale.
3	Audet Marie-Paule F 364 Ch.St-Antoine.
4	Audet Ginette F 364 Ch.St-Antoine
5	Angers René M 195 Ch.Les Bains
6	Audet Maurice M 240 Ch.Les Bains
7	Audet Elianne F 322 Ch.St-Antoine
8	Audet Jean-Yves M 326 Ch.St-Antoine
9	Audet Ghislaine F 326 Ch.St-Antoine
10	Audet Roberto M 326 Ch.St-Antoine
11	Audet Luc M 326 Ch.St-Antoine
12	Audet Antonio M 328 Ch.St-Antoine
13	Audet Albina F 328 Ch.St-Antoine
14	Audet Richard M 328 Ch.St-Antoine
15	Bouchard Thérèse (F) 38 Rue Principale
16	Bouchard Hervé (M) 38 Rue Principale
17	Bouchard Léanne (F) 38 Rue Principale.
18	Bouchard Clément (M) 38 Rue Principale.
19	Bouchard Réjeanne (F) 42 Rue Principale
20	Bouchard Sylvain (M) 42 Rue Principale
21	Bouchard Cécile (F) 50 Rue Principale
22	Bouchard Jeannine (F) 50 Rue Principale.
23	Bouchard Hidola (M) 38 Rue Principale.
24	Bouchard Rita (F) 58 Rue Principale
25	Bouchard Diane (F) 58 Rue Principale
26	Bherer Fernand (M) 68 Rue Principale
27	Bherer Gaétan (M) 68 Rue Principale
28	Bouchard Jeanette (F) 72 Rue Principale
29	Bélanger Denis (M) 117 Rue Principale
30	Bélanger Louise (F) 117 Rue Principale
31	Bouchard Gérard (M) 120 Rue Principale
32	Bouchard Lucie (F) 120 Rue Principale
33	Bédard Clément (M) 116 Rue Principale
34	Bédard Paul (M) 116 Rue Principale
35	Bouchard Fernande (F) 374 Ch. St-Antoine
36	Bouchard Roger (M) 374 Ch.St-Antoine
37	Bouchard Jean (M) 380 Ch.St-Antoine
38	Bouchard Jeanne (F) 380 Ch.St-Antoine
39	Boutette Thérèse (F) 168 Rue Princ.
40	Bouchard France (F) 166 Rue Principale
41	Bherer Raymond (M) 182 Rue Principale
42	Bherer Lucie (F) 182 Rue Principale
43	Bherer Eric (M) 182 Rue Principale
44	Bouchard André (M) 184 Rue Principale
45	Bouchard Huguette (F) 184 Rue Principale
46	Bouchard Michel (M) 184 Rue Principale
47	Boutin Marc (M) 178 Ch.Les Bains
48	Brassard Jean (M) 248 Ch.Les Bains
49	Brassard Carole (F) 248 Ch.Les Bains
50	Bélanger Jean-Rock (M) 289 Ch.Anse au-Sac.
51	Bélanger Henriette (F) 289 Ch. Anse-au-Sac
52	Bouchard René (M) 310 Ch.Anse-au-Sac.
53	Bouchard Marie-Yvette (F) 310 Ch. Anse-au-Sac.
54	Bouchard Serge (M) 310 Ch.Anse-au-Sac.
55	Brousseau Réal (M) 338 Ch.St-Antoine
56	Brousseau Ginette (F) 338 Ch.St-Antoine
57	Bouthillier Richard (M) 346 Ch.St-Antoine
58	Brousseau Gisèle (F) 350 Ch.St-Antoine
59	Chabot Ovila (M) 76 Rue Principale
60	Chabot Madeleine (F) 76 Rue Principale.
61	Chabot Margueritte (F) 76 Rue Principale
62	Cayer Gérald (M) 100 Rue Principale
63	Cayer Yolande (F) 100 Rue Principale
64	Duchesne Marie-Paule (F) 52 Rue Principale
65	Duchesne Roger (M) 52 Rue Principale
66	Duchesne Yvon (M) 62 Rue Principale
67	Duchesne Eric (M) 62 Rue Principale
68	Duchesne Serge (M) 72 Rue Principale
69	Duchesne Gustave (M) 80 Rue Principale.
70	Duchesne Micheline (F) 80 Rue Principale
71	Duguay Anette (F) 96 Rue Principale
72	Duguay Laurette (F) 96 Rue Principale
73	Duguay Ginette (F) 96 Rue Principale
74	Duchesne Marguerithe (F) 146 Rue

RURAL/RURALE			electoral district/circonscription	URBAN/URBAINE		
N°	page		Charlevoix C.P. G0T 1V0	N°	page	
48 (R)	N°	of/de 6	certified/certifié signature(s)-enumerator(s)/signature(s)-recenseur(s)		N°	of/de
polling division/section de vote			31 Juillet 1984 Mme Gisèle Gravel	polling division/section de vote		

F 303 **PRELIMINARY LIST OF ELECTORS**

8.5M-7-79

ELECTIONS CANADA

159769

LISTE PRÉLIMINAIRE DES ÉLECTEURS

This list of qualified electors for the polling division number as set out below was prepared for use at the pending federal election from information obtained at the enumeration and has been certified by the signature(s) below as to completeness and correctness so far as is possible.

La présente constitue la liste des électeurs de la section de vote dont le numéro apparaît plus bas préparée en vue de l'élection fédérale en cours d'après les renseignements recueillis lors du recensement. Le(s) recenseur(s) y a(ont) apposé sa(leur) signature, affirmant que cette liste est aussi complète et exacte que possible.

N°	
	Principale
75	Duchesne Charles-Edouard (M) 144 Rue Principale
76	Duchesne Lise (F) 195 Rue Principale
77	Duguay Harold (M) 203 a Ch. Les Bains
78	Duguay Hélène (F) 203 a Ch. Les Bains
79	Duchesne Madeleine (F) 186 Ch. Les Bains
80	Duchesne Yvan (M) 188 Ch. Les Bains
81	Dufour Gylaine (F) 180 Ch. Les Bains
82	Dufour Ginette (F) 190 Ch. Les Bains
83	Dufour Cyr (M) 203 Ch. Les Bains
84	Dufour Gilberte (F) 208 Ch. Les Bains
85	Dufour Luc (M) 208 Ch. Les Bains
86	Dufour Annie (F) 208 Ch. Les Bains
87	Duchesne Alphonsine (F) Ch. Les Bains
88	Duchesne Blanche (F) 226 Ch. Les Bains
89	Duchesne Mariette (F) 226 Ch. Les Bains
90	Duchesne Yves (M) 230 Ch. Les Bains
91	Duchesne Géraldine (F) 230 Ch. Les Bains
92	Duchesne Anne (F) 230 Ch. Les Bains
93	Duchesne Brigitte (F) 230 Ch. Les Bains
94	Duchesne Martin (M) 230 Ch. Les Bains
95	Duchesne Marthe (F) 246 Ch. Les Bains
96	Duchesne Serge (M) 258 Ch. Les Bains
97	Duchesne Wilbrode (M) 258 Ch. Les Bains
98	Duchesne Normand (M) 258 Ch. Les Bains
99	Duchaine Jean (M) 286 Ch. Ruisseau Jureux
100	Duchaine Thérèse (F) 286 Ch. Du Ruisseau Jureux
101	Duguay Jeannot (M) Ch. Ruisseau Jureux
102	Dufour Monique (F) Ch. Ruisseau Jureux
103	Desmeules Jean-Claude (M) 305 Ch. Les Bains
104	Desmeules Diane (F) 305 Ch. Les Bains
105	Desmeules Daniel (M) 307 Ch. Les Bains
106	Desmeules Ginette (F) 307 Ch. Les Bains
107	Duchesne Lucien (M) 315 Ch. Les Bains
108	Duchesne Georgette (F) 315 Ch. Les Bains
109	Duguay Gaby (M) 328 Ch. St-Antoine
110	Duguay Lise (F) 328 Ch. St-Antoine
111	Desroches: Irène (F) 360 Ch. St-Antoine
112	Fortin Charles Joseph (M) 194 Ch. Les Bains
113	Fortin Simone (F) 194 Ch. Les Bains
114	Fortin Anike (F) 194 Ch. Les Bains
115	Fortin Alain (M) 309 Ch. Les Bains
116	Fortin Micheline (F) 309 Ch. Les Bains
117	Fortin Joseph Edmond (M) 324 Ch. St-Antoine
118	Fortin Adrienne (F) 324 Ch. St-Antoine
119	Fortin Claude (M) 324 Ch. St-Antoine
120	Fortin Carole (F) 324 Ch. St-Antoine
121	Fortin Sylvie (F) 324 Ch. St-Antoine
122	Fortin Gaëtan (M) 324 Ch. St-antoine
123	Fortin Michel (M) 324 Ch. St-Antoine
124	Fortin Lauretta (F) 332 Ch. St-Antoine
125	Fortin Jean-Jacques (M) 332 Ch. St-Antoine
126	Fortin Charles-Edouard (M) 334 Ch. St-Antoine
127	Fortin Louison (F) 334 Ch. St-Antoine
128	Fortin Frédérique (M) 334 Ch. St-Antoine
129	Fortin David (M) 334 Ch. St-Antoine
130	Fortin Rosalie (F) 340 Ch. St-Antoine
131	Fortin Jean-Pierre (M) 340 Ch. St-Antoine
132	Fortin Lilianne (F) 340 Ch. St-Antoine
133	Fortin Serge (M) 340 Ch. St-Antoine
134	Fortin Lionel (M) 340 Ch. St-Antoine
135	Fortin Maybel (F) 340 Ch. St-Antoine
136	Fortin Roland (M) 346 Ch. St-Antoine
137	Girard Robert (M) 354 Ch. st-Antoine
138	Girard Gisèle (F) 354 Ch. St-Antoine
139	Girard Peter (M) 354 Ch. St-Antoine
140	Girard Alain (M) 356 Ch. St-Antoine
141	Girard Augustin (M) 356 Ch. St-Antoine
142	Girard Réjeanne (F) 356 Ch. St-Antoine
143	Girard Annonciale (F) 358 Ch. St-Antoine
144	Girard Pierre (M) 358 Ch. St-Antoine
145	Girard Lucia (F) 358 Ch. St-antoine
146	Girard Laurienne (F) 214 Ch. Les Bains
147	Girard Sylvie (F) 214 Ch. Les Bains
148	Girard Paul-Emile (M) 270 Ch. Ruisseau Jureux
149	Girard Hélène (F) 270 ch. Ruisseau

RURAL/RURALE		electoral district/circonscription		URBAN/URBAINE	
N°	page	Charlevoix C.P. G0T 1V0		N°	page
48(R)	N°2 of/de 6	certified / certifié	signature(s)-enumerator(s) / signature(s)-recenseur(s)		N° of/de
polling division / section de vote		31 Juillet 1984	Mme Gisèle Girard	polling division / section de vote	

F 303 **PRELIMINARY LIST OF ELECTORS**

8.5M-7-79

ELECTIONS CANADA

159770

LISTE PRÉLIMINAIRE DES ÉLECTEURS

This list of qualified electors for the polling division number as set out below was prepared for use at the pending federal election from information obtained at the enumeration and has been certified by the signature(s) below as to completeness and correctness so far as is possible.

La présente constitue la liste des électeurs de la section de vote dont le numéro apparaît plus bas préparée en vue de l'élection fédérale en cours d'après les renseignements recueillis lors du recensement. Le(s) recenseur(s) y a(ont) apposé sa(leur) signature, affirmant que cette liste est aussi complète et exacte que possible.

N°	
	Jureux
150	Girard Jean-Jacques (M) 278 Ch.Ruisseau Jureux
151	Girard Madeleine (F) 278 Ch.Ruisseau Jureux
152	Girard Annie (F) 278 Ch.Ruisseau Jureux
153	Girard Lili (F) Ch.Ruisseau Jureux
154	Girard Arthur (M) 338 Ch.St-Antoine
155	Girard René (M) 338 Ch.St-Antoine
156	Girard Grazella (F) 338 Ch.St-Antoine
157	Girard Lise (F) 338 Ch.St-Antoine
158	Girard Gileberte (F) 48 Rue Principale.
159	Girard Raymond (M) 88 Rue Principale
160	Girard Nicole (F) 88 Rue Principale
161	Girard Alderique (M) 90 Rue Principale
162	Girard Emma (F) 90 Rue Principale
163	Girard Germain (M) 98 Rue Principale
164	Girard Gilles-Maurice (M) 360 Ch. St-Antoine
165	Girard Marie-Ane (F) 360 Ch.St-Antoine
166	Girard Amédé (M) 364 Ch.St-Antoine
167	Girard Wilfride (M) 173 Ch.Les Bains
168	Girard Jean (M) 173 Ch.Les Bains
169	Girard Jeanne d'arc (F) 258 Ch. Les Bains
170	Girard Gislaine (F) 262 Ch.Les Bains
171	Gauthier Linda (F) 336 Ch.St-Antoine
172	Gauthier Michel (M) 336 Ch.St-Antoine
173	Gauthier Joseph (M) 330 Ch.St-Antoine
174	Gauthier Lina (F) 330 Ch.St-Antoine
175	Gauthier Alpheda (F) 330 Ch.St-antoine
176	Gauthier Jeannine (F) 330 Ch.St-Antoine
177	Gauthier Bernard (M) 330 Ch.St-Antoine
178	Gauthier Harold (M) 330 Ch.St-Antoine
179	Gauthier Martin (M) 335 Ch Les Bains
180	Gauthier Roger (Mairon) (M) 335 Ch.Les Bains
181	Gauthier Guy (M) 312 Ch.Les Bains
182	Gauthier Rita (F) 312 Ch.Les Bains
183	Gaithier Bernard (M) 335 Ch. Les Bains
184	Gauthier Lise (F) 335 Ch.Les Bains
185	Gauthier Léonce (M) 333 Ch.Les Bains
186	Gauthier Brigitte (F) 333 Ch. Les Bains
187	Harvey Simonne (F) 103 Rue principale
188	Harvey Blanche (F) 103 Rue Principale
189	Harvey Laurenzo (M) 108 Rue Principale
190	Harvey Marthe (F) 108 Rue Principale
191	Hudon Raymond-Marie (M) 114 Rue Principale
192	Hudon Thérèse (F) 114 Rue Principale
193	Hudon Sylvain (M) 114 Rue Principale
194	Hudon Christian (M) 114 Rue Principale
195	Harvey Gérard (M) 349 Ch.St-Antoine
196	Harvey Cécile (F) 349 Ch.St-Antoine
197	Harvey Louis (M) 108 Rue Principale
198	Jean Edouardine (F) 98 Rue Principale
199	Lemieux Robert (M) 48 Rue Principale
200	Lavoie Lizette (F) 59 Rue Principale
201	Lavoie Denis (M) 59 Rue Principale
202	Lavoie Anne-Marie (F) 60 Rue Principale
203	Lavoie Germain (M) 190 Ch.Les Bains
204	Lavoie Henri (M) 206 Ch.Les Bains
205	Lavoie Yvette (F) 206 Ch.Les Bains
206	Lavoie Jean (M) 210 Ch.Les Bains
207	Lavoie Lise (F) 210 Ch.Les Bains
208	Lavoie Nathalie (F) 210 Ch.Les Bains
209	Lavoie Marie-Claude (F) 210 Ch. Les Bains
210	Lalancette Gilles (M) 180 Ch.Les Bains
211	Larouche Louise (F) 188 Ch.Les Bains
212	Murry Marc (M) 132 Rue Principale
213	Morency Jean-Louis (M) 295 Anse-au-sac
214	Morency Anne (F) 295 Anse-au-sac
215	Mercier Madeleine (F) 102 Rue Principale
216	Nadeau Pierre (M) 287 Ch.Ruisseau Jureux
217	Nadeau Claire (F) 287 Ch.Ruisseau Jureux
218	Piché Gilles (M) 346 Ch.St-Antoine
219	Piché Claire (F) Ch.St-Antoine
220	Proulx Alain (M) 347 Ch.St-Antoine
221	Pilotte Lina (F) 335 Anse-au-sac

RURAL/RURALE

N° 48(R) | page N° 3 of/de 6

polling division / section de vote

electoral district/circonscription: Charlevoix C.P. G0T 1V0

certified / certifié: 31 Juillet 1984

signature(s)-enumerator(s) / signature(s)-recenseur(s): Mme Gisèle Gauvin

URBAN/URBAINE

N° | page N° of/de

polling division / section de vote

F 303 **PRELIMINARY LIST OF ELECTORS**

8 5M-7-79

ELECTIONS CANADA

159771

LISTE PRÉLIMINAIRE DES ÉLECTEURS

This list of qualified electors for the polling division number as set out below was prepared for use at the pending federal election from information obtained at the enumeration and has been certified by the signature(s) below as to completeness and correctness so far as is possible.

La présente constitue la liste des électeurs de la section de vote dont le numéro apparaît plus bas préparée en vue de l'élection fédérale en cours d'après les renseignements recueillis lors du recensement. Le(s) recenseur(s) y a(ont) apposé sa(leur) signature, affirmant que cette liste est aussi complète et exacte que possible.

N°		N°	
222	Perron Suzanne (F) 274 Ruisseau Jureux	257	Tremblay Georges (M) 46 Rue Principale
223	Perron Roméo (M) 254 Ruisseau Jureux	258	Tremblay Joseph (M) 56 Rue Principale
224	Pilote Gérard (M) 392 Ch. Les Bains	259	Tremblay Murielle (F) 56 Rue Principale
225	Pilote Bézilla (F) 392 Ch. Les Bains	260	Tremblay Jean-Claude (M) 56 Rue Principale
226	Pilote Jeannot (M) 392 Ch. Les Bains	261	Tremblay Noel (M) 52 Rue Principale
227	Pilote Christine (F) 392 Ch. Les Bains	262	Tremblay Stanley (M) 59 Rue Principale
228	Perron Paul-Emile (M) 84 Rue Principale	263	Tremblay Joseph-Elie (M) 60 Rue Principale
229	Perron Gabrielle (F) 84 Rue Principale	264	Tremblay Louise (F) 60 Rue Principale
230	Perron Christian (M) 84 Rue Principale	265	Tremblau Isabelle (F) 60 Rue Principale
231	Perron Paul-André (M) 84 Rue Principale	266	Tremblay Edith (F) 60 Rue Principale
232	Perron Adjutor (M) 78 Rue Principale	267	Tremblay Jean-Pierre (M) 66 Rue Principale
233	Perron Simonne (F) 78 Rue Principale	268	Tremblay Jeanne (F) 66 Rue Principale
234	Perron Paul (M) 82 Rue Principale	269	Tremblay Denise (F) 66 Rue Principale
235	Pilote Adrienne (F) 126 Rue Principale	270	Tremblay Jacqlin (M) 96 Rue Principale
236	Raymond Roger (M) 126 Rue Principale	271	Tremblay Pierrette (F) 96 Rue Principale
237	Raymond Robert (M) 126 Rue Principale	272	Tremblay Danielle (F) 96 Rue Principale
238	Raymond Claudette (F) 250 Ch. Les Bains	273	Tremblay Roger (M) 94 Rue Principale
239	Raymond Paul (M) 322 Ch. St-Antoine	274	Tremblay France (F) 94 Rue Principale
240	Raymond Jean-Charles (M) 322 Ch. St-Antoine	275	Tremblay Guylaine (F) 94 Rue Principale
241	Roy Yvan (M) 289 Ch. Les Bains	276	Tremblay Mederille (M) 112 Rue Principale
242	Roy Johanne (F) 289 Ch. LEs Bains	277	Tremblay Simonne (F) 112 Rue Principale
243	Rioux Pierrette (F) 361 Ch. Les Bains	278	Tremblay Charles-Elie (M) 134 Rue Principale
244	Savard Charles (M) 106 Rue Principale	279	Tremblay Marie-Rose (F) 134 Rue Principale
245	Savard Jacques (M) 107 Rue Principale	280	Tremblay Denis (M) 134 Rue Principale
246	Savard Madeleine (F) 107 Rue Principale	281	Tremblay Martine (F) 132 Rue Principale
247	Savard Gérard (M) 124 Rue Prineipale	282	Tremblay Georges-Elie (M) 145 Rue Principale
248	Savard Jeanne D'arc (F) 124 Rue Principale	283	Tremblay Suzanne (F) 145 Rue Principale
249	Sanfasons Marie-Rose (F) Ch. St-Antoine	284	Tremblay Sylvain (M) 145 Rue Principale
250	Tremblay Jean-Clément (M) 40 Rue Principale	285	Tremblay Alain (M) 145 Rue Principale
251	Tremblay Dorianne (F) 40 Rue Principale	286	Tremblay Lucien (M) 142 Rue Principale
252	Tremblay Alpheda (F) 40 Rue Principale	287	Tremblay Gilles 156 Rue Principale
253	Tremblay Lison (M) 41 Rue Principale	288	Tremblay Francine (F) 156 Rue
254	Tremblay Colette (F) 41 Rue Principale		
255	Tremblay Jacques (Antonio) (M) 44 Rue Principale		
256	Tremblay Marie (F) 44 Rue Principale		

RURAL/RURALE			electoral district/circonscription	URBAN/URBAINE	
N°	page		Charlevoix C.P. GOT IVO	N°	page
48 (R)	N° 4	of/de 6	certified / certifié signature(s)-enumerator(s) / signature(s)-recenseur(s)		N° of/de
polling division / section de vote			31 Juillet 1984 Mme Gisèle Gaisse	polling division / section de vote	

F 303 **PRELIMINARY LIST OF ELECTORS**

ELECTIONS CANADA

159772

LISTE PRÉLIMINAIRE DES ÉLECTEURS

85M-7-79

This list of qualified electors for the polling division number as set out below was prepared for use at the pending federal election from information obtained at the enumeration and has been certified by the signature(s) below as to completeness and correctness so far as is possible.

La présente constitue la liste des électeurs de la section de vote dont le numéro apparaît plus bas préparée en vue de l'élection fédérale en cours d'après les renseignements recueillis lors du recensement. Le(s) recenseur(s) y a(ont) appose sa(leur) signature, affirmant que cette liste est aussi complète et exacte que possible.

N°		N°	
	Principale		Principale
289	Tremblay Carl (M) 156 Rue Principale	321	Gauthier J.Roland (M) 144 Rue Principale
290	Tremblay Marguerithe (F) 158 Rue Principale	322	Gauthier Georges (M) 144 Rue Principale
291	Tremblay Julie (F) 158 Rue Principale	323	Gauthier Gertrude (F) 144 Rue Principale
292	Tremblay Paul-Emile (M) 160 Rue Principale	324	Gauthier Antonio (M) 162 Rue Principale
293	Tremblay Lizette (F) 160 Rue Principale	325	Gauthier Cécile (F) 162 Rue Principale
294	Tremblay Paul (M) 152 Rue Principale	326	Gauthier Martin (M) 162 Rue Principale
295	Tremblay Irène (F) 152 Rue Principale	327	Gauthier Solange (F) 362 Ch. St-Antoine
296	Tremblay Jean-Rock (M) 152 Rue Principale	328	Gauthier Martine (F) 362 Ch. St-Antoine
297	Tremblay Léon (M) 150 Rue Principale	329	Gauthier Blanche (F) 386 Ch. St-Antoine
298	Tremblay Alphedine (F) 150 Rue Principale	330	Gauthier Lilia (F) 393 Ch.St-Antoine
299	Tremblay Gaëtan (M) 150 Rue Principale	331	Gauthier Alice (F) 216 Ch.Les Bains
300	Veilleux René (M) 388 Ch.St-Antoine	332	Gauthier Georgette (Edmond)(F) 244 Ch. Les Bains
301	Veilleux Suzanne (F) 388 Ch.St-Antoine	333	Gauthier Louise (F) 244 Ch.Les Bains
302	Valiquerre Thérèse (F) 216 Ch.Les Bains	334	Gauthier Gaëtan (M) 246 Ch.Les Bains
303	Wagner Marie (F) 346 Ch.St-Antoine	335	Gauthier Abel (M) 252 Ch.Les Bains
304	Gauthier Simonne (F) 46 Rue Principale	336	Gauthier Aline (F) 252 Ch.Les Bains
305	Gauthier Thérèse (F) 35 Rue Principale	337	Gauthier Guy (M) 252 Ch.Les Bains
306	Gauthier Renée (F) 35 Rue Principale	338	Gauthier Léonce (M) 262 Ch.Les Bains
307	Gauthier Bruno (M) 35 Rue Principale	339	Gauthier Lizon (M) 267B Ch.Les Bains
308	Gauthier Armand (M) 70 Rue Principale	340	Gauthier Monique (F) 267B Ch.Les Bains
309	Gauthier Marianne (F) 76 Rue Principale	341	Gauthier Guillaume (M) 267B Ch. Les Bains
310	Gauthier Marie (F) 86 Rue Principale	342	Gauthier Fernand (M) 274 Ruisseau Jureux
311	Gauthier Edgard (M) 86 Rue Principale	343	Gauthier Yvonne (F) 309 Ch. Anse-Au-Sac
312	Gauthier Irené (M) 104 Rue Principale	344	Gauthier Rosalie (F) 309 Anse-au-sac
313	Gauthier Raymond-Marie (M) 104 Rue Principale	345	Gauthier Noel (M) 309 Anse-au-sac
314	Gauthier Lionel (M) 110 Rue Principale	346	Gauthier Renel (M) 309 Anse-au-sac
315	Gauthier Juliette (F) 110 Rue Principale	347	Gauthier Lise (F) 309 Anse-au-sac
316	Gauthier André (M) 110 Rue Principale	348	Gauthier Yvon (M) 312 Anse-au-sac
317	Gauthier Edouard (M) 130 Rue Principale	349	Gauthier Laurier (M) 307 Anse-au-sac
318	Gauthier Irène (F) 130 Rue Principale	350	Gauthier Dorita (F) 307 Anse-au-sac
319	Gauthier Marianne (F) 130 Rue Principale	351	Gauthier Normend (M) 293 Anse-au-sac
320	Gauthier Isabelle (F) 130 Rue	352	Gauthier Manon (F) 293 Anse-au-sac
		353	Gauthier Benoit (M) 292 Anse-au-sac
		354	Gauthier Evelyne (F) 292 Anse-au-sac
		355	Girard Eloi (M) 342 Ch.St-Antoine
		356	Girard Simone (F) 342 Ch.St-Antoine

RURAL/RURALE			electoral district/circonscription	URBAN/URBAINE	
N°	page		Charlevoix C.P. GOT IVO	N°	page
48(R)	N° 5	of/de 6	certified / certifié — signature(s)-enumerator(s) / signature(s)-recenseur(s)		N° of/de
polling division / section de vote			31 Juillet 1984 — Mme Gisèle Gauvin	polling division / section de vote	

F 303 — 8 5M-7-79

PRELIMINARY LIST OF ELECTORS

ELECTIONS CANADA

LISTE PRÉLIMINAIRE DES ÉLECTEURS

159773

This list of qualified electors for the polling division number as set out below was prepared for use at the pending federal election from information obtained at the enumeration and has been certified by the signature(s) below as to completeness and correctness so far as is possible.

La présente constitue la liste des électeurs de la section de vote dont le numéro apparaît plus bas préparée en vue de l'élection fédérale en cours d'après les renseignements recueillis lors du recensement. Le(s) recenseur(s) y a(ont) apposé sa(leur) signature, affirmant que cette liste est aussi complète et exacte que possible.

N°	
357	Girard Edith (F) 342 Ch.St-Antoine
358	Girard Louise (F) 342 Ch.St-Antoine
359	Girard Anna (F) 342 Ch.St-Antoine
360	Girard Arthur(Florient)(M) 344 Ch.St-Antoine
361	Girard Anette (F) 344 Ch.St-Antoine
362	Girard Fernande (F) 82 Rue Principale
363	Guérette Bertrand (M) 387 Ch.St-Antoine
364	Guérette Andrée (F) 387 Ch.St-Antoine
365	Guérette Emanuel (M) 387 Ch.St-Antoine
366	Gilbert Joseph (M) 393 Ch.St-Antoine
367	Gravel Thomas (M) 230 Ch.Les Bains
368	Gravel Claudia (F) 230 Ch.Les Bains
369	Gravel Marcel (M) 317 Ch.Les Bains
370	Gravel Pierrette (F) 317 Ch.Les Bains
371	Girard Paul (M) 219 Ch.Les Bains
372	Girard Lucien (M) 219 Ch.Les Bains
373	Girard Léo (M) 219 Ch.Les Bains
374	Tremblay Michel (m)150 Rue Principale
375	Tremblay Louis-Marie (M) 150 Rue Principale
376	Tremblay Fernand (M) 370 Ch.St-Antoine
377	Tremblay Thérèse (F) 370 Ch.St-Antoine
378	Tremblay François (M) 370 Ch. St-Antoine
379	Tremblay Albert (M) 382 Ch.St-Antoine
380	Tremblay Lucille (F) 382 Ch.St-Antoine
381	Tremblay Jean-Paul (M) 390 Ch.Les Bains
382	Tremblay Lucienne (F) 390 Ch.St-Antoine
383	Tremblay Steeve (M) 390 Ch.St-Antoine
384	Tremblay Bernadette (F) 201 Ch.Les Bains
385	Tremblay Réjean (M) 201 Ch.Les Bains
386	Tremblay Jacques-Edouard (M) 164 Rue Principale
387	Tremblay Louisette (F) 164 Rue Principale
388	Tremblay Guilmond (M) 174 Ch.Les Bains
389	Tremblay Suzanne (F) 174 Ch.Les Bains
390	Tremblay Monique (F) 174 Ch. Les Bains
391	Tremblay Jean-Marc (M)174 Ch.Les Bains
392	Tremblay Maurice (M) 176 Ch.Les Bains
393	Tremblay Brigitte (F) 176 Ch.Les Bains
394	Tremblay Martin (M) 176 Ch.Les Bains
395	Tremblay Gérard (M) 212½ Rue Principale
396	Tremblay Thérèse (F) 212½ Rue Principale
397	Tremblay Yvette (F) 240 Rue Principale
398	Tremblay Luc (M) 250 Rue Principale
399	Thibodeau René (M) 327 Ch.Les Bains
400	Thibodeau Madeleine (F) 327 Ch.Les Bains
401	Thibodeau Georges (M) 327 Ch.Les Bains
402	Trudel Joseph Mme (F) 92 Rue Principale
403	Tremblay Olivar (M) 170 Ch.Principale
404	Gauthier Suzanne (F) 68 Rue Principale
405	Gauthier René (M) 312 Ch.Les Bains

RURAL/RURALE

N° 48(R) — page N° 6 of/de 6

polling division / section de vote

electoral district / circonscription: Charlevoix C.P. GOT IVO

certified / certifié: 31 Juillet 1984

signature(s)-enumerator(s) / signature(s)-recenseur(s): Mme Gisèle Gauvin

URBAN/URBAINE

N° — page N° of/de

polling division / section de vote

159774

F 303 **PRELIMINARY LIST OF ELECTORS**

8 SM-7-79

ELECTIONS CANADA

LISTE PRÉLIMINAIRE DES ÉLECTEURS

This list of qualified electors for the polling division number as set out below was prepared for use at the pending federal election from information obtained at the enumeration and has been certified by the signature(s) below as to completeness and correctness so far as is possible

La présente constitue la liste des électeurs de la section de vote dont le numéro apparaît plus bas préparée en vue de l'élection fédérale en cours d'après les renseignements recueillis lors du recensement. Le(s) recenseur(s) y a(ont) apposé sa(leur) signature, affirmant que cette liste est aussi complète et exacte que possible.

N°	
I	Bouchard Laurent (M) 58 N-Dame N-Dame-Des-Monts GOT ILO
2	Bouchard Gisèle (F) 58 N-Dame N-Dame-Des-Monts GOT ILO
3	Bouchard Josée (F) 58 N-Dame N-Dame-Des-Monts GOT ILO
4	Boudreault Bertrand (M) II5 N-Dame N-Dame-Des-Monts GOT ILO
5	Boudreault Simone (F) II5 N-Dame N-Dame-Des-Monts GOT ILO
6	Boudreault Stéphane (M) II5 N-Dame N-Dame-Des-Monts GOT ILO
7	Boudreault Rénald (M) II5 N-Dame N-Dame-Des-Monts GOT ILO
8	Boudreault Nancy (F) II5 N-Dame N-Dame-Des-Monts GOT ILO
9	Bergeron Pierre (M) 29 Principale N-Dame-Des-Monts GOT ILO
I0	Bergeron Sylvie (F) 29 Principale N-Dame-Des-Monts GOT ILO
II	Bergeron Raymond (M) 6I Principale N-Dame-Des-Monts GOT ILO
I2	Bergeron Lise (F) 6I Principale N-Dame-Des-Monts GOT ILO
I3	Boulianne Normand (M) 6 Rg-du-Lac N-Dame-Des-Monts GOT ILO
I4	Boulianne Agnès (F) 6 Rg-du-Lac N-Dame-Des-Monts GOT ILO
I5	Boudreault Fernand (M) I0 Principale N-Dame-Des-Monts GOT ILO
I6	Boudreault Rose-Annette (F) I0 Principale N-Dame-Des-Monts GOT ILO
I7	Boudreault Camille (M) I0 Principale N-Dame-Des-Monts GOT ILO
I8	Boudreault Roger (M) I0 Principale N-Dame-Des-Monts GOT ILO
I9	Boudreault Luce (F) I0 Principale N-Dame-Des-Monts GOT ILO
20	Boily Lionel (M) 2I Rg-St-Thomas N-Dame-Des-Monts GOT ILO
2I	Boily Marie-Marthe (F) 2I Rg-St-Thomas N-Dame-Des-Monts GOT ILO
22	Boily Lucie (F) 2I Rg-St-Thomas N-Dame-Des-Monts GOT ILO
23	Boily Johane (F) 2I Rg-St-Thomas N-Dame-Des-Monts GOT ILO
24	Boily Gaston (M) I0 Rg-St-Thomas N-Dame-Des-Monts GOT ILO
25	Boily Jeanne-Mance (F) I0 Rg-St-Thomas N-Dame-Des-Monts GOT ILO
26	Boily Clermont (M) 8 Rg-St-Thomas N-Dame-Des-Monts GOT ILO
27	Boily Hélène.T. (F) 8 Rg-St-Thomas N-Dame-Des-Monts GOT ILO
28	Boily Henri-Paul (M) 9 Rg-St-Thomas N-Dame-Des-Monts GOT ILO
29	Boily Véronique.T. (F) 9 Rg-St-Thomas N-Dame-Des-Monts GOT ILO
30	Boily Yvon (M) 9Rg-St-Thomas N-Dame-Des-Monts GOT ILO
3I	Boily Pierre (M) 9Rg-St-Thomas N-Dame-Des-Monts GOT ILO
32	Boily Constance (F) 9Rg-St-Thomas N-Dame-Des-Monts GOT ILO
33	Boily Doréenne (F) 9Rg-St-Thomas N-Dame-Des-Monts GOT ILO
34	Boily Ulysse (M) IIRg-St-Thomas N-Dame-Des-Monts GOT ILO
35	Boily Florient (M) IIRg-St-Thomas N-Dame-Des-Monts GOT ILO
36	Bouchard Médéril(M) 49Rg-Ste-Christine N-Dame-Des-Monts GOT ILO
37	Bouchard Bernadette (F) 49 Rg-Ste-Christine N-Dame-Des-Monts GOT ILO
38	Bouchard Clement (M) 49 Rg-Ste-Christine N-Dame-Des-Monts GOT ILO
39	Bouchard Edmond (M) 50 Rg-Ste-Christine N-Dame-Des-Monts GOT ILO
40	Bouchard Jeanne (F) 50 Rg-Ste-Christine N-Dame-De -Monts GOT ILO
4I	Bouchard René (M) 43 Rg-Ste-Christine N-Dame-Des-Monts GOT ILO
42	Bouchard Francine (F) 43 Rg-Ste-Christine N-Dame-Des-Monts GOT ILO
43	Bouchard Martin (M) 43 Rg-Ste-Christine N-Dame-Des-Monts GOT ILO
44	Cyr Bertrand (M) 50 Principale N-Dame-Des-Monts GOT ILO
45	Cyr Denise (F) 50 Principale N-Dame-Des-Monts GOT ILO
46	Dufour Luc (M) 60 N-Dame N-Dame-Des-Monts GOT ILO
47	Dufour Dany (F) 60 N-Dame N-Dame-Des-Monts GOT ILO
48	Duchesne Jean-Guy (M) 50 Du-Buisson N-Dame-Des-Monts GOT ILO
49	Duchesne Sylvie (F) 50 Du-Buisson N-Dame-Des-Monts GOT ILO
50	Duchesne Réal (M) 22 Principale N-Dame-Des-Monts GOT ILO
5I	Duchesne Chantale (F) 22 Principale N-Dame-Des-Monts GOT ILO
52	Dufour Denis (M) 8 Principale N-Dame-Des-Monts GOT ILO
53	Dufour Carole (F) 8 Principale N-Dame-Des-Monts GOT ILO
54	Dufour Serge (M) I3Rg-Du-Lac N-Dame-Des-Monts GOT ILO
55	Dufour Doris (F) I3Rg-Du-Lac N-Dame-Des-Monts GOT ILO

RURAL/RURALE		electoral district/circonscription	URBAN/URBAINE	
N°	page	Charlevoix	N°	page
49(R)	N° I of/de 6	certified / certifié signature(s)-enumerator(s) / signature(s)-recenseur(s) Lisette Boudreault		N° of/de
polling division / section de vote			polling division / section de vote	

159775

F 303 **PRELIMINARY LIST OF ELECTORS**

ELECTIONS CANADA

LISTE PRÉLIMINAIRE DES ÉLECTEURS

8.5M-7-79

This list of qualified electors for the polling division number as set out below was prepared for use at the pending federal election from information obtained at the enumeration and has been certified by the signature(s) below as to completeness and correctness so far as is possible.

La présente constitue la liste des électeurs de la section de vote dont le numéro apparaît plus bas préparée en vue de l'élection fédérale en cours d'après les renseignements recueillis lors du recensement. Le(s) recenseur(s) y a(ont) apposé sa(leur) signature, affirmant que cette liste est aussi complète et exacte que possible.

N°	
56	Duchesne Hilaire (M) 17 Rg-St-Thomas N-Dame-Des-Monts G0T 1L0
57	Duchesne Jocelyne (F) 17 Rg-St-Thomas N-Dame-Des-Monts G0T 1L0
58	Duchesne Jeannot (M) 30 N-Dame N-Dame-Des-Monts G0T 1L0
59	Duchesne Madeleine (F) 30 N-Dame N-Dame-Des-Monts G0T 1L0
60	Fortin Robert (M) 129 N-Dame N-Dame-Des-Monts G0T 1L0
61	Fortin Carole (F) 150 B N-Dame N-Dame-Des-Monts G0T 1L0
62	Fortin Thomas-Louis (M) 3 Principale N-Dame-Des-Monts G0T 1L0
63	Guay Paul (M) 22 N-Dame N-Dame-Des-Monts G0T 1L0
64	Guay Cécile (F) 22 N-Dame N-Dame-Des-Monts G0T 1L0
65	Guay Suzanne (F) 22 N-Dame N-Dame-Des-Monts G0T 1L0
66	Gagnon Marie-Paule (F) 76 N-Dame N-Dame-Des-Monts G0T 1L0
67	Gagnon Paul-Emile (M) 76 n-Dame N-Dame-Des-Monts G0T 1L0
68	Girard Hilaire (M) 25 Principale N-Dame-Des-Monts G0T 1L0
69	Girard Lina (F) 25 Principale N-Dame-Des-Monts G0T 1L0
70	Girard Rénald (M) 52 Principale N-Dame-Des-Monts G0T 1L0
71	Girard France (F) 52 Principale N-Dame-Des-Monts G0T 1L0
72	Girard Pierre (M) 62 Principale N-Dame-Des-Monts G0T 1L0
73	Girard Angèle (F) 62 Principale N-Dame-Des-Monts G0T 1L0
74	Girard Georges-Henri (M) 27 Principale N-Dame-Des-Monts G0T 1L0
75	Girard Nicole (F) 27 Principale N-Dame-Des-Monts G0T 1L0
76	Gaudreault Florent (M) 60 Principale N-Dame-Des-Monts G0T 1L0
77	Gaudreault Evelyna (F) 60 Principale N-Dame-Des-Monts G0T 1L0
78	Gaudreault Jean-Yves (M) 56 Principale N-Dame-Des-Monts G0T 1L0
79	Gaudreault Flore (F) 56 Principale N-Dame-Des-Monts G0T 1L0
80	Girard Jean-Baptiste (M) 63 Principale N-Dame-Des-Monts G0T 1L0
81	Girard Francine (F) 63 Principale N-Dame-Des-Monts G0T 1L0
82	Gaudreault Bruno (M) 74 Principale N-Dame-Des-Monts G0T 1L0
83	Gaudreault Jasmine (F) 74 Principale N-Dame-Des-Monts G0T 1L0
84	Gaudreault Paul-Eugène (M) 12 Rg-du-Lac N-Dame-Des-Monts G0T 1L0
85	Gaudreault Lucienne (F) 12 Rg-du-Lac N-Dame-Des-Monts G0T 1L0
86	Gaudreault Nathalie (F) 12 Rg-du-Lac N-Dame-Des-Monts G0T 1L0
87	Gaudreault Thomas-Louis (père) (M) 14 Rg-du-Lac N-Dame-Des-Monts G0T 1L0
88	Gaudreault Henri (M) 14 Rg-du-Lac N-Dame-Des-Monts G0T 1L0
89	Girard Patrick (M) 6 Rg-du-Lac N-Dame-Des-Monts G0T 1L0
90	Girard Laurette L. (F) 7 Rg-du-Lac N-Dame-Des-Monts G0T 1L0
91	Girard Lauretta (F) 7 Rg-du-Lac N-Dame-Des-Monts G0T 1L0
92	Guay Clément (M) 5 Rg-du-Lac N-Dame-Des-Monts G0T 1L0
93	Guay Monique (F) 5 Rg-du-Lac N-Dame-Des-Monts G0T 1L0
94	Girard Myvil (M) 31 Principale N-Dame-Des-Monts G0T 1L0
95	Girard Johanne (F) 31 Principale N-Dame-Des-Monts G0T 1L0
96	Guay Louis (M) 12 Principale N-Dame-Des-Monts G0T 1L0
97	Guay Michel (M) 126A N-Dame N-Dame-Des-Monts G0T 1L0
98	Guay Marie (F) 126A N-Dame N-Dame-Des-Monts G0T 1L0
99	Gauthier Léonard (M) 80 du-Buisson N-Dame-Des-Monts G0T 1L0
100	Gautier Aurore (F) 80 du-Buisson N-Dame-Des-Monts G0T 1L0
101	Gauthier Serge (M) 80 du-Buisson N-Dame-Des-Monts G0T 1L0
102	Guay Yvan (M) 5 Rg-St-Thomas N-Dame-Des-Monts G0T 1L0
103	Guay Thérèse L. (F) 5 Rg-St-Thomas N-Dame-Des-Monts G0T 1L0
104	Girard Aimé (M) 75 Rg-Ste-Christine N-Dame-Des-Monts G0T 1L0
105	Girard Régina (F) 75 Rg-Ste-Christine N-Dame-Des-Monts G0T 1L0
106	Girard Michel (M) 75 Rg-Ste-Christine N-Dame-Des-Monts G0T 1L0
107	Girard Jos Louis (M) 72 Rg-Ste-Christine N-Dame-Des-Monts G0T 1L0
108	Girard Edith (F) 72 Rg-Ste-Christine N-Dame-Des-Monts G0T 1L0
109	Guay Aimé (M) 69 Rg-Ste-Christine N-Dame-Des-Monts G0T 1L0

RURAL/RURALE			electoral district/circonscription	URBAN/URBAINE	
N°	page		Charlevoix	N°	page
49(R)	N° 2	of/de 6	certified/certifié signature(s)-enumerator(s) / signature(s)-recenseur(s) Lisette Boudreault		N° of/de
polling division / section de vote				polling division / section de vote	

159776

F 303 85M-7-79

PRELIMINARY LIST OF ELECTORS

ELECTIONS CANADA

LISTE PRÉLIMINAIRE DES ÉLECTEURS

This list of qualified electors for the polling division number as set out below was prepared for use at the pending federal election from information obtained at the enumeration and has been certified by the signature(s) below as to completeness and correctness so far as is possible.

La présente constitue la liste des électeurs de la section de vote dont le numéro apparaît plus bas préparée en vue de l'élection fédérale en cours d'après les renseignements recueillis lors du recensement. Le(s) recenseur(s) y a(ont) apposé sa(leur) signature, affirmant que cette liste est aussi complète et exacte que possible.

N°	
110	Guay Lina B. (F) 69 Rg-Ste-Christine N-Dame-Des-Monts GOT 1LO
111	Guay Martial (M) 69 Rg-Ste-Christine N-Dame-Des-Monts GOT 1LO
112	Guay Léopold (M) 69 Rg-Ste-Christine N-Dame-Des-Monts GOT 1LO
113	Guay Jean-Charles (M) 69 Rg-Ste-Christine N-Dame-Des-Monts GOT 1LO
114	Guay Paquerette (F) 69 Rg-Ste-Christine N-Dame-Des-Monts GOT 1LO
115	Guay Jérome (M) 69 Rg-Ste-Christine N-Dame-Des-Monts GOT 1LO
116	Gaudreault Thomas-Louis (fils) (M) 57 Rg-Ste-Christine N-Dame-Des-Monts GOT 1LO
117	Gaudreault Rita (F) 57 Rg-Ste-Christine N-Dame-Des-Monts GOT 1LO
118	Gaudreault Rémi (M) 57 Rg-Ste-Christine N-Dame-Des-Monts GOT 1LO
119	Gaudreault Rénald (M) 57 Rg-Ste-Christine N-Dame-Des-Monts GOT 1LO
120	Girard Noel (M) 124 Principale N-Dame-Des-Monts GOT 1LO
121	Girard Linda (F) 124 Principale N-Dame-Des-Monts GOT 1LO
122	Gaudreault Paul (M) 73 Principale N-Dame-Des-Monts GOT 1LO
123	Gaudreault Lyne (F) 73 Principale N-Dame-Des-Monts GOT 1LO
124	Gagnon Dany (M) 76 N-Dame N-Dame-Des-Monts GOT 1LO
125	Harvey Joseph (M) 44 N-Dame N-Dame-Des-Monts GOT 1LO
126	Harvey Marie-Blanche (F) 44 N-Dame N-Dame-Des-Monts GOT 1LO
127	Jean Henri (M) 50 N-Dame N-Dame-Des-Monts GOT 1LO
128	Jean Beatrice (F) 50 N-Dame N-Dame-Des-Monts GOT 1LO
129	Lajoie Thomas (M) 162 N-Dame N-Dame-Des-Monts GOT 1LO
130	Lajoie Francoise (F) 162 N-Dame N-Dame-Des-Monts GOT 1LO
131	Lavoie Emile (M) 34 N-Dame N-Dame-Des-Monts GOT 1LO
132	Lavoie Gaetane (F) 34 N-Dame N-Dame-Des-Monts GOT 1LO
133	Larouche Pantaléon (M) 74 N-Dame N-Dame-Des-Monts GOT 1LO
134	Larouche Ghislaine B. 74 N-Dame N-Dame-Des-Monts GOT 1LO
135	Larouche Raymond (M) 80 N-Dame N-Dame-Des-Monts GOT 1LO
136	Larouche Ghislaine B. (F) 80 N-Dame N-Dame-Des-Monts GOT 1LO
137	Lajoie Jean-Baptiste (M) 92 N-Dame N-Dame-Des-Monts GOT 1LO
138	Lajoie Georgette (F) 92 N-Dame N-Dame-Des-Monts GOT 1LO
139	Lajoie Murielle (F) 92 N-Dame N-Dame-Des-Monts GOT 1LO
140	Larouche Lucien (M) 129 N-Dame N-Dame-Des-Monts GOT 1LO
141	Larouche Thérèse (F) 129 N-Dame N-Dame-Des-Monts GOT 1LO
142	Larouche Jacinthe (F) 129 N-Dame N-Dame-Des-Monts GOT 1LO
143	Larouche Gérald (M) 128 N-Dame N-Dame-Des-Monts GOT 1LO
144	Larouche Johanne F. (F) 128 N-Dame N-Dame-Des-Monts GOT 1LO
145	Lapointe Jacques (M) 17 Principale N-Dame-Des-Monts GOT 1LO
146	Lapointe Jacynthe (F) 17 Principale N-Dame-Des-Monts GOT 1LO
147	Lavoie Gérard (M) 16 Principale N-Dame-Des-Monts GOT 1LO
148	Lavoie Solange (F) 16 Principale N-Dame-Des-Monts GOT 1LO
149	Lavoie Alfred (M) 66 Principale N-Dame-Des-Monts GOT 1LO
150	Lavoie Jeannine (F) 66 Principale N-Dame-Des-Monts GOT 1LO
151	Lavoie Mario (M) 66 Principale N-Dame-Des-Monts GOT 1LO
152	Lavoie Chantale (F) 66 Principale N-Dame-Des-Monts GOT 1LO
153	Lavoie Claude (M) 69 Principale N-Dame-Des-Monts GOT 1LO
154	Lavoie Hélène (F) 69 Principale N-Dame-Des-Monts GOT 1LO
155	Lavoie Raymond (M) 25 Rg-St-Thomas N-Dame-Des-Monts GOT 1LO
156	Lavoie Jocelyne (F) 25 Rg-St-Thomas N-Dame-Des-Monts GOT 1LO
157	Lavoie Georges (M) 17 Rg-St-Thomas N-Dame-Des-Monts GOT 1LO
158	Lavoie Simone (F) 17 Rg-St-Thomas N-Dame-Des-Monts GOT 1LO
159	Lavoie Simone P. (F) 15 Rg-St-Thomas N-Dame-Des-Monts GOT 1LO
160	Lavoie Vital (M) 15 Rg-St-Thomas N-Dame-Des-Monts GOT 1LO
161	Lavoie Jean-Guy (M) 15 Rg-St-Thomas N-Dame-Des-Monts GOT 1LO
162	Lavoie Lise (F) 15 Rg-St-Thomas N-Dame-Des-Monts GOT 1LO
163	Lavoie Joseph-Elie (M) 61 Rg-St-Thomas N-Dame-Des-Monts GOT 1LO
164	Lavoie Patrice (F) 61 Rg-St-Thomas N-Dame-Des-Monts GOT 1LO

RURAL/RURALE			electoral district/circonscription	URBAN/URBAINE	
N°	page		Charlevoix	N°	page
49(R)	N° 3	of/de 6	certified / certifié — signature(s)-enumerator(s) / signature(s)-recenseur(s)		N° of/de
polling division / section de vote			Lisette Boudreault	polling division / section de vote	

F 303 **PRELIMINARY LIST OF ELECTORS**

8.5M-7-79

ELECTIONS CANADA

LISTE PRÉLIMINAIRE DES ÉLECTEURS

159777

This list of qualified electors for the polling division number as set out below was prepared for use at the pending federal election from information obtained at the enumeration and has been certified by the signature(s) below as to completeness and correctness so far as is possible.

La présente constitue la liste des électeurs de la section de vote dont le numéro apparaît plus bas préparée en vue de l'élection fédérale en cours d'après les renseignements recueillis lors du recensement. Le(s) recenseur(s) y a(ont) apposé sa(leur) signature, affirmant que cette liste est aussi complète et exacte que possible.

N°		N°	
165	Lavoie Dominique (M) 44 Rg-Ste-Christine N-Dame-Des-Monts GOT 1LO	193	Néron Kelley (M) 100 N-Dame N-Dame-Des-Monts GOT 1LO
166	Lavoie Sylvie (F) 44 Rg-Ste-Christine N-Dame-Des-Monts GOT 1LO	194	Néron Cécile (F) 100 N-Dame N-Dame-Des-Monts GOT 1LO
167	Lavoie Thomas-Louis (M) 33 Rg-du-Lac N-Dame-Des-Monts GOT 1LO	195	Néron Etienne (M) 100 N-Dame N-Dame-Des-Monts GOT 1LO
168	Lavoie Fabie (F) 33 Rg-du-Lac N-Dame-Des-Monts GOT 1LO	196	Néron Claude (M) 8 Rg-du-Lac N-Dame-Des-Monts GOT 1LO
169	Lavoie Lucien (M) 30 Rg-du-Lac N-Dame-Des-Monts GOT 1LO	197	Néron Rachelle (F) 8 Rg-du-Lac N-Dame-Des-Monts GOT 1LO
170	Lavoie Rose T. (F) 30 Rg-du-Lac N-Dame-Des-Monts GOT 1LO	198	Néron Denie (F) 8 Rg-du-Lac N-Dame-Des-Monts GOT 1LO
171	Lavoie Alain (M) 30 Rg-du-Lac N-Dame-Des-Monts GOT 1LO	199	Néron Elias (M) 1 Rg-du-Lac N-Dame-Des-Monts GOT 1LO
172	Lavoie Anne (F) 30 Rg-du-Lac N-Dame-Des-Monts GOT 1LO	200	Néron Rose-Marie (F) 1 Rg-du-Lac N-Dame-Des-Monts GOT 1LO
173	Lavoie Gaétan (M) 30 Rg-du-Lac N-Dame-Des-Monts GOT 1LO	201	Néron André (M) 1 Rg-du-Lac N-Dame-Des-Monts GOT 1LO
174	Lavoie Hilaire (M) 39 Rg-du-Lac N-Dame-Des-Monts GOT 1LO	202	Néron Marian (M) 2 Rg-du-Lac N-Dame-Des-Monts GOT 1LO
175	Lavoie Paul (M) 24 Rg-du-Lac N-Dame-Des-Monts GOT 1LO	203	Néron Nathalie (F) 2 Rg-du-Lac N-Dame-Des-Monts GOT 1LO
176	Lavoie Evangeline (F) 24 Rg-du-Lac N-Dame-Des-Monts GOT 1LO	204	Provencher Yvon (M) 14 Rg-du-Lac N-Dame-Des-Monts GOT 1LO
177	Lavoie Maurice (M) 24 Rg-du-Lac N-Dame-Des-Monts GOT 1LO	205	Pilote Jeannot (M) 65 Rg-Ste-Christine N-Dame-Des-Monts GOT 1LO
178	Lavoie Jean-Marie (M) 22 Rg-du-Lac N-Dame-Des-Monts GOT 1LO	206	Pilote Jacqueline (F) 65 Rg-Ste-Christine N-Dame-Des-Monts GOT 1LO
179	Lavoie Huguette (F) 22 Rg-du-Lac N-Dame-Des-Monts GOT 1LO	207	Pilote Mario (M) 65 Rg-Ste-Christine N-Dame-Des-Monts GOT 1LO
180	Lapointe Henri-Paul (M) 16 Rg-du-Lac N-Dame-Des-Monts GOT 1LO	208	Pilote Diane (F) 65 Rg-Ste-Christine N-Dame-Des-Monts GOT 1LO
181	Lapointe Robin (M) 16 Rg-du-Lac N-Dame-Des-Monts GOT 1LO	209	Pilote Michel (M) 65 Rg-Ste-Christine N-Dame-Des-Monts GOT 1LO
182	Larouche Claudette (F) 30 Principale N-Dame-Des-Monts GOT 1LO	210	Pilote Thérèse (F) 62 Rg-Ste-Christine N-Dame-Des-Monts GOT 1LO
183	Larouche Dany (M) 30 Principale N-Dame-Des-Monts GOT 1LO	211	Pilote Jean-Maurice (M) 60 Rg-Ste-Christine N-Dame-Des-Monts GOT 1LO
184	Lavoie Jacques (M) 3 Rg-du-Lac N-Dame-Des-Monts GOT 1LO	212	Pilote Rose-Aimée (F) 60 Rg-Ste-Christine N-Dame-Des-Monts GOT 1LO
185	Lavoie Francoise D. (F) 3 Rg-du-Lac N-Dame-Des-Monts GOT 1LO	213	Pilote Edith (F) 60 Rg-Ste-Christine N-Dame-Des-Monts GOT 1LO
186	Lavoie Bernard (M) 129 Principale N-Dame-Des-Monts GOT 1LO	214	Perron Danye (F) 57 Rg-Ste-Christine N-Dame-Des-Monts GOT 1LO
187	Lavoie Jacinthe (F) 129 Principale N-Dame-Des-Monts GOT 1LO	215	Pilote Alfred (M) 55 Rg-Ste-Christine N-Dame-Des-Monts GOT 1LO
188	Mcnicoll Claudy (M) 2 N-Dame N-Dame-Des-Monts GOT 1LO	216	Pilote France (F) 55 Rg-Ste-Christine N-Dame-Des-Monts GOT 1LO
189	Mcnicoll Diana (F) 2 N-Dame N-Dame-Des-Monts GOT 1LO	217	Simard Olivier (M) 152 N-Dame N-Dame-Des-Monts
190	Mcnicoll Fridolin (M) 6 N-Dame N-Dame-Des-Monts GOT 1LO	218	Simard Louise B. (F) 152 N-Dame N-Dame-Des-Monts GOT 1LO
191	Mcnicoll Lise (F) 6 N-Dame N-Dame-Des-Monts GOT 1LO		
192	Mcnicoll Laurence (F) 12 N-Dame N-Dame-Des-Monts GOT 1LO		

RURAL/RURALE			electoral district/circonscription	URBAN/URBAINE		
N°	page		Charlevoix	N°	page	
49(R)	N° 4	of/de 6	certified / certifié signature(s)-enumerator(s) / signature(s)-recenseur(s) Lisette Boudreault		N°	of/de
polling division / section de vote				polling division / section de vote		

F 303 **PRELIMINARY LIST OF ELECTORS**

ELECTIONS CANADA

LISTE PRÉLIMINAIRE DES ÉLECTEURS

159778

85M-7-79

This list of qualified electors for the polling division number as set out below was prepared for use at the pending federal election from information obtained at the enumeration and has been certified by the signature(s) below as to completeness and correctness so far as is possible

La présente constitue la liste des électeurs de la section de vote dont le numéro apparaît plus bas préparée en vue de l'élection fédérale en cours d'après les renseignements recueillis lors du recensement. Le(s) recenseur(s) y a(ont) apposé sa(leur) signature, affirmant que cette liste est aussi complète et exacte que possible.

N°	
219	Simard Georges-Henri (M) 138 N-Dame N-Dame-Des-Monts GOT 1LO
220	Simard Ghislaine (F) 138 N-Dame N-Dame-Des-Monts GOT 1LO
221	Simard Angèle (F) 138 N-Dame N-Dame-Des-Monts GOT 1LO
222	Simard Bastien (M) 138 N-Dame N-Dame-Des-Monts GOT 1LO
223	St-Pierre Marcel (M) 15 Rg-St-Thomas N-Dame-Des-Monts GOT 1LO
224	Simard Hubert (M) 45 Rg-Ste-Christine N-Dame-Des-Monts GOT 1LO
225	Simard Jeanne D'Arc (F) 45 Rg-Ste-Christine N-Dame-Des-Monts GOT 1LO
226	Simard René (M) 46 Rg Ste-Christine N-Dame-Des-Monts GOT 1LO
227	Simard Germaine (F) 46 Rg Ste-Christine N-Dame-Des-Monts GOT 1LO
228	Sénéchal Réjean (M) 15 Rg-du-Lac N-Dame-Des-Monts GOT 1LO
229	Sénéchal Claudette (F) 15 Rg-du-Lac N-Dame-Des-Monts GOT 1LO
230	Sheehy Charlotte (F) 76 N-Dame N-Dame-Des-Monts GOT 1LO
231	Tremblay Antonio (M) 174 N-Dame N-Dame-Des-Monts GOT 1LO
232	Tremblay Cécile (F) 174 N-Dame N-Dame-Des-Monts GOT 1LO
233	Tremblay Denis (M) 174 N-Dame N-Dame-Des-Monts GOT 1LO
234	Tremblay Donat (M) 174 N-Dame N-Dame-Des-Monts GOT 1LO
235	Tremblay Linda (F) 174 N-Dame N-Dame-Des-Monts GOT 1LO
236	Tremblay Ulysse (F) 172 N-Dame N-Dame-Des-Monts GOT 1LO
237	Tremblay Wilfrid (M) 158 N-Dame N-Dame-Des-Monts GOT 1LO
238	Tremblay Delzina (F) 158 N-Dame N-Dame-Des-Monts GOT 1LO
239	Tremblay Simone (F) 150A N-Dame N-Dame-Des-Monts GOT 1LO
240	Tremblay André (M) 62 N-Dame N-Dame-Des-Monts GOT 1LO
241	Tremblay Gabrielle (F) 62 N-Dame N-Dame-Des-Monts GOT 1LO
242	Tremblay Marise (F) 62 N-Dame N-Dame-Des-Monts GOT 1LO
243	Tremblay Aldéric (M) 66 N-Dame N-Dame-Des-Monts GOT 1LO
244	Tremblay Thérèse (F) 66 N-Dame N-Dame-Des-Monts GOT 1LO
245	Tremblay Agathe (F) 66 N-Dame N-Dame-Des-Monts GOT 1LO
246	Tremblay Constance (F) 66 N-Dame N-Dame-Des-Monts GOT 1LO
247	Tremblay Mario (M) 66 N-Dame N-Dame-Des-Monts GOT 1LO
248	Tremblay André (Stanislas) (M) 68 N-Dame N-Dame-Des-Monts GOT 1LO
249	Tremblay Stanislas (F) 68 N-Dame N-Dame-Des-Monts GOT 1LO
250	Tremblay Charles-Edouard (M) 68 N-Dame N-Dame-Des-Monts GOT 1LO
251	Tremblay Yvan (M) 78 N-Dame N-Dame-Des-Monts GOT 1LO
252	Tremblay Fernande (F) 78 N-Dame N-Dame-Des-Monts GOT 1LO
253	Tremblay Marlène (F) 78 N-Dame N-Dame-Des-Monts GOT 1LO
254	Tremblay Dany (M) 78 N-Dame N-Dame-Des-Monts GOT 1LO
255	Tremblay Pierre (M) 78 N-Dame N-Dame-Des-Monts GOT 1LO
256	Tremblay Martial (M) 104 N-Dame N-Dame-Des-Monts GOT 1LO
257	Tremblay Céline (F) 104 N-Dame N-Dame-Des-Monts GOT 1LO
258	Tremblay Roland (M) 126 N-Dame N-Dame-Des-Monts GOT 1LO
259	Tremblay Jeanne-Mance (F) 126 N-Dame N-Dame-Des-Monts GOT 1LO
260	Tremblay Christian (M) 127 N-Dame N-Dame-Des-Monts GOT 1LO
261	Tremblay Marie-Line (F) 127 N-Dame N-Dame-Des-Monts GOT 1LO
262	Tremblay Raoul (M) 122 N-Dame N-Dame-Des-Monts GOT 1LO
263	Tremblay Brigitte (F) 122 N-Dame N-Dame-Des-Monts GOT 1LO
264	Tremblay Jean-Marc (M) 122 N-Dame N-Dame-Des-Monts GOT 1LO
265	Tremblay Julienne (F) 122 N-Dame N-Dame-Des-Monts GOT 1LO
266	Tremblay Noel (M) 122 N-Dame N-Dame-Des-Monts GOT 1LO
267	Tremblay Clément (Ald) (M) 38 Principale N-Dame-Des-Monts GOT 1LO
268	Tremblay Melleymine (F) 38 Principale N-Dame-Des-Monts GOT 1LO
269	Turcotte Gilles (M) 46 Principale N-Dame-Des-Monts GOT 1LO
270	Turcotte Linda (F) 46 Principale N-Dame-Des-Monts GOT 1LO
271	Tremblay Pierre (M) 23 Principale N-Dame-Des-Monts GOT 1LO
272	Tremblay France (F) 23 Principale N-Dame-Des-Monts GOT 1LO
273	Turcotte Gaston (M) 42 Principale N-Dame-Des-Monts GOT 1LO
274	Turcotte Charlotte (F) 42 Principale N-Dame-Des-Monts GOT 1LO
275	Turcotte Michel (M) 68 Principale N-Dame-Des-Monts GOT 1LO

RURAL/RURALE			electoral district/circonscription	URBAN/URBAINE	
N°	page		Charlevoix	N°	page
49(R)	N° 5	of/de 6	certified / certifié signature(s)-enumerator(s) / signature(s)-recenseur(s) Lisette Boudreault		N° of/de
polling division / section de vote				polling division / section de vote	

159779

F 303 **PRELIMINARY LIST OF ELECTORS**

ELECTIONS CANADA

LISTE PRÉLIMINAIRE DES ÉLECTEURS

85M-7-79

This list of qualified electors for the polling division number as set out below was prepared for use at the pending federal election from information obtained at the enumeration and has been certified by the signature(s) below as to completeness and correctness so far as is possible.

La présente constitue la liste des électeurs de la section de vote dont le numéro apparaît plus bas préparée en vue de l'élection fédérale en cours d'après les renseignements recueillis lors du recensement. Le(s) recenseur(s) y a(ont) apposé sa(leur) signature, affirmant que cette liste est aussi complète et exacte que possible.

N°		N°	
276	Turcotte Louisianne (F) 68 Principale N-Dame-Des-Monts GOT 1L0		
277	Turcotte Lionel (M) 10 Rg-Du-Lac N-Dame-Des-Monts GOT 1LO		
278	Turcotte Thérèse (F) 10 Rg-du-Lac N-Dame-Des-Monts GOT 1LO		
279	Turcotte Louis (M) 10 Rg-du-Lac N-Dame-Des-Monts GOT 1LO		
280	Tremblay Sylvain (M) 44 Principale N-Dame-Des-Monts GOT 1LO		
281	Tremblay Noella (F) 44 Principale N-Dame-Des-Monts GOT 1LO		
282	Tremblay Clément (R) (M) 36 Principale N-Dame-Des-Monts GOT 1LO		
283	Tremblay Aline (F) 36 Principale N-Dame-Des-Monts GOT 1LO		
284	Tremblay Cyrille (M) 21 Principale N-Dame-Des-Monts GOT 1LO		
285	Tremblay Francine (F) 21 Principale N-Dame-Des-Monts GOT 1LO		
286	Tremblay Thomas (M) 11 Rg St-Thomas N-Dame-Des-Monts GOT 1LO		
287	Tremblay Louisette (F) 11 Rg St-Thomas N-Dame-Des-Monts GOT 1LO		
288	Tremblay Fernand (M) 1 Rg St-Thomas N-Dame-Des-Monts GOT 1LO		
289	Tremblay Lucie (F) 1 Rg St-Thomas N-Dame-Des-Monts GOT 1LO		
290	Tremblay Jean-Claude (M) 32 Rg-du-Lac N-Dame-Des-Monts GOT 1LO		
291	Tremblay Evelyne (F) 32 Rg-du-Lac N-Dame-Des-Monts GOT 1LO		
292	Tremblay Aline (F) 39 Rg-du-Lac N-Dame-Des-Monts GOT 1LO		
293	Tremblay Florent (M) 19 Rg-du-Lac N-Dame-Des-Monts GOT 1LO		
294	Tremblay Henri (M) 18 Rg-du-Lac N-Dame-Des-Monts GOT 1LO		
295	Tremblay Murielle (F) 18 Rg-du-Lac N-Dame-Des-Monts GOT 1LO		
296	Tremblay Jean-Paul (M) 17A Rg-du-Lac N-Dame-Des-Monts GOT 1LO		
297	Tremblay Diane (F) 17A Rg-du-Lac N-Dame-Des-Monts GOT 1LO		
298	Tremblay Charles-Joseph (M) 17 Rg du-Lac N-Dame-Des-Monts GOT 1LO		
299	Tremblay Rita (F) 17 Rg-du-Lac N-Dame-Des-Monts GOT 1LO		
300	Tremblay Line (F) 174 N-Dame N-Dame-Des-Monts GOT 1LO		
301	Tremblay Carol (M) 16 Principale N-Dame-Des-Monts GOT 1LO		
302	Tremblay Sara (F) 16 Principale N-Dame-Des-Monts GOT 1LO		

RURAL/RURALE		electoral district/circonscription	URBAN/URBAINE	
N°	page	Charlevoix	N°	page
49(R)	N° 6 of/de 6	certified / certifié signature(s)-enumerator(s) / signature(s)-recenseur(s) Lisette Boudreault		N° of/de
polling division / section de vote			polling division / section de vote	

159780

F 303 8 5M 7-79

PRELIMINARY LIST OF ELECTORS

ELECTIONS CANADA

LISTE PRÉLIMINAIRE DES ÉLECTEURS

This list of qualified electors for the polling division number as set out below was prepared for use at the pending federal election from information obtained at the enumeration and has been certified by the signature(s) below as to completeness and correctness so far as is possible.

La présente constitue la liste des électeurs de la section de vote dont le numéro apparaît plus bas préparée en vue de l'élection fédérale en cours d'après les renseignements recueillis lors du recensement. Le(s) recenseur(s) y a(ont) apposé sa(leur) signature, affirmant que cette liste est aussi complète et exacte que possible.

N°		N°	
1	Audet, Monique (F) 143, Notre-Dame Notre-Dame des Monts, Got ILO	30	Boudreault, Henri(M)149, Notre-Dame Notre-Dame des Monts, GOT ILO
2	Audet, Marguerite (F),34, Horizon Notre-Dame des Monts, GOT ILO	31	Boudreault, Lisette(F)149, Notre-Dame Notre-Dame des Monts, GOT ILO
3	Boulianne, Ghislain (M) 22, La Forêt Notre-Dame des Monts, GOT ILO	32	Bouchard, Guylaine(F) 36, Horizon Notre-Dame des Monts, GOT ILO
4	Boudreault, Hilaire (M) 27, La Forêt Notre-Dame des Monts, GOT ILO	33	Boivin, Monique(F)299, La Forêt Notre-Dame des Monts, GOT ILO
5	Boudreault, Jacqueline (F)27,La Forêt Notre-Dame des Monts, GOT ILO	34	Boily, Diane (F) 18, Rg Ste-Philomène Notre-Dame des Monts, GOT ILO
6	Boudreault, Gital (M), 27, La Forêt Notre-Dame des Monts, GOT ILO	35	Bastien, Jacques(M)26,Rg Ste-Philomène, Notre-Dame des Monts, GOT ILO
7	Bergeron, Réjean(M) 33, La Forêt Notre-Dame des Monts, GOT ILO	36	Côté, Lucie(F) 22, La Forêt Notre-Dame des Monts, GOT ILO
8	Bergeron, Françine S.(F) 33,La Forêt Notre-Dame des Monts, GOT ILO	37	Côté, Roger(M) 27, Rg St-Antoine St-Hilarion, GOA 3VO
9	Boudreault, Yvette(F) 32, La Forêt Notre-Dame des Monts, GOT ILO	38	Côté, Félexine(F)28, Rg St-Antoine St-Hilarion, GOA 3VO
10	Boudreault, Olivier(M) 29,Notre-Dame Notre-Dame des Monts, GOT ILO	39	Côté, Monique(F)30B, Rg St-Antoine St-Hilarion, GOA 3VO
11	Boudreault, Blanche-Ida (F) 29, Notre-Dame Notre-Dame des Monts, GOT ILO	40	Côté, Egide(M) 30, Rg St-Antoine St-Hilarion, GOA 3VO
12	Boudreault, Laurence(F)29, Notre-Dame Notre-Dame des Monts, GOT ILO	41	Côté, Annette(F) 30, Rg St-Antoine St-Hilarion, GOA 3VO
13	Boudreault, Luc(M) 29, Notre-Dame Notre-Dame des Monts, GOT ILO	42	Côté, Donalda(F) 34, Rg St-Antoine St-Hilarion, GOA 3VO
14	Boudreault, Pierre(M) 29, Notre-Dame Notre-Dame des Monts, GOT ILO	43	Côté, Jean-Louis(M)32, Rg St-Antoine St-Hilarion, GOA 3VO
15	Boudreault, Gilles(M) 29, Notre-Dame Notre-Dame des Monts, GOT ILO	44	Côté, Nicole Boudreault (F) 32, Rg St-Antoine St-Hilarion, GOA 3VO
16	Boudreault, Gérald(M) 29, Notre-Dame Notre-Dame des Monts, GOT ILO	45	Chouinard, Alain(M)34, Rg Ste-Philomène, Notre-Dame des Monts GOT ILO
17	Boily, Jeannine(F) 73, Notre-Dame Notre-Dame des Monts, GOT ILO	46	Duchesne, Joseph(M) 38, La Forêt Notre-Dame des Monts, GOT ILO
18	Boudreault, Micheline(F)75,Notre-Dame Notre-Dame des Monts, GOT ILO	47	Duchesne, Françine(F) 38, La Forêt Notre-Dame des Monts, GOT ILO
19	Boudreault, Jean-Claude(M) 118, Notre-Dame Notre-Dame des Monts, GOT ILO	48	Dufour, Sylvie(F) 26, Horizon Notre-Dame des Monts, GOT ILO
20	Boudreault, Denise(F) 118,Notre-Dame Notre-Dame des Monts, GOT ILO	49	Desbiens, Bertrand(M) 24, Horizon Notre-Dame des Monts, GOT ILO
21	Boudreault, Yvette(F)3,Rg St-Antoine St-Hilarion, GOA 3VO	50	Desbiens, Louisette(F) 24, Horizon Notre-Dame des Monts, GOT ILO
22	Boivin, Agathe(F) 4, Rg St-Antoine St-Hilarion, GOA 3VO	51	Duchesne, Dany(M) 33, Notre-Dame Notre-Dame des Monts, GOT ILO
23	Bergeron, Pauline(F)3B,Rg St-Antoine St-Hilarion, GOA 3VO	52	Dufour, Jean(M) 35, Notre-Dame Notre-Dame des Monts, GOT ILO
24	Boudreault, Irène(F)8, Rg St-Antoine St-Hilarion, GOA 3VO	53	Dufour, Thérèse(F) 35, Notre-Dame Notre-Dame des Monts, GOT ILO
25	Boudreault, Fernand(M) 17, Rg St-Antoine St-Hilarion, GOA 3VO	54	Dufour, Jean-Gilles(M) 35, Notre-Dame Notre-Dame des Monts, GOT ILO
26	Boudreault, Alfreda(F) 20, Rg St-Antoine St-Hilarion, GOA 3VO	55	Dufour, Jérôme(M) 35, Notre-Dame Notre-Dame des Monts, GOT ILO
27	Boudreault, Ferdinand (M) 18, rg St-Antoine St-Hilarion, GOA 3VO	56	Dallaire, Marie(F) 49, Notre-Dame Notre-Dame des Monts, GOT ILO
28	Bouchard, Alice(F) 27, Rg St-Antoine St-Hilarion, GOA 3VO	57	Desrosiers, Ghislaine (F) 10, rg Ste-Philomène Notre-Dame des Monts, GOT ILO
29	Boudreault, Germaine(F)15B, Rg St-Antoine, St-Hilarion, GOA 3VO	58	Emond, Jeanne d'Arc (F) 17, rg St-Antoine St-Hilarion, GOA 3VO
		59	Faucher, Madeleine(F)2, Rg St-Antoine, St-Hilarion, GOA 3VO

RURAL/RURALE		electoral district/circonscription	URBAN/URBAINE	
N°	page	CHARLEVOIX	N°	page
50(R)	N° 1 of/de 6	certified / certifié — signature(s)-enumerator(s) / signature(s)-recenseur(s)		N° of/de
polling division / section de vote		Evelyna Boudreault		polling division / section de vote

F 303 PRELIMINARY LIST OF ELECTORS

8 5M 7-79

ELECTIONS CANADA

159781

LISTE PRÉLIMINAIRE DES ÉLECTEURS

This list of qualified electors for the polling division number as set out below was prepared for use at the pending federal election from information obtained at the enumeration and has been certified by the signature(s) below as to completeness and correctness so far as is possible.

La présente constitue la liste des électeurs de la section de vote dont le numéro apparaît plus bas préparée en vue de l'élection fédérale en cours d'après les renseignements recueillis lors du recensement. Le(s) recenseur(s) y a(ont) apposé sa(leur) signature, affirmant que cette liste est aussi complète et exacte que possible.

N°	
60	Guay, Alias (M) 9, La Forêt Notre-Dame des Monts, GOT ILO
61	Guay, Marie(F) 9, La Forêt Notre-Dame des Monts, GOT ILO
62	Guay, Conrad (M) 9, La Forêt Notre-Dame des Monts, GOT ILO
63	Guay, Benoit (M) 9, La Forêt Notre-Dame des Monts, GOT ILO
64	Guay, Angelo (M) 9, La Forêt Notre-Dame des Monts, GOT ILO
65	Girard, Jeannine (F) 12, La Forêt Notre-Dame des Monts, GOT ILO
66	Girard, Daniel (M) 16, La Forêt Notre-Dame des Monts, GOT ILO
67	Girard, Marie-Anne(F) 16, La Forêt Notre-Dame des Monts, GOT ILO
68	Girard, Donald (M) 16, La Forêt Notre-Dame des Monts, GOT ILO
69	Girard, Yvon (M) 16, La Forêt Notre-Dame des Monts, GOT ILO
70	Girard, Martin (M) 16, La Forêt Notre-Dame des Monts, GOT ILO
71	Girard, Françine (F) 16, La Forêt Notre-Dame des Monts, GOT ILO
72	Girard, Louise (F)16, La Forêt Notre-Dame des Monts, GOT ILO
73	Girard, Roland (M) 18, La Forêt Notre-Dame des Monts, GOT ILO
74	Girard, Georgette (F) 18, La Forêt Notre-Dame des Monts, GOT ILO
75	Girard, Françoise (F) 18, La Forêt Notre-Dame des Monts, GOT ILO
76	Girard, Dominique (F) 18, La Forêt Notre-Dame des Monts, GOT ILO
77	Girard, Marie-Claude (F) 18, La Forêt Notre-Dame des Monts, GOT ILO
78	Girard, Paul-Henri(M) 25, La Forêt Notre-Dame des Monts, GOT ILO
79	Girard, Régis (M) 25, La Forêt Notre-Dame des Monts, GOT ILO
80	Girard, Sylvain (M) 25, La Forêt Notre-Dame des Monts, GOT ILO
81	Girard, Jean-Marc(M) 73A, Notre-Dame Notre-Dame des Monts, GOT ILO
82	Girard, Florida(F) 28, La Forêt Notre-Dame des Monts, GOT ILO
83	Girard, Mario (M) 28, La Forêt Notre-Dame des Monts, GOT ILO
84	Girard, Laurent (M) 30, La Forêt Notre-Dame des Monts, GOT ILO
85	Girard, Jocelyne(F) 30, La Forêt Notre-Dame des Monts, GOT ILO
86	Girard, Claude (M) 26, La Forêt Notre-Dame des Monts, GOT ILO
87	Girard, Diane (F) 26, La Forêt Notre-Dame des Monts, GOT ILO
88	Girard, Thomas-Louis(M) 39, La Forêt Notre-Dame des Monts, GOT ILO
89	Girard, Marie-Blanche(F)39, La Forêt Notre-Dame des Monts, GOT ILO
90	Girard, Joseph-Elie(M) 43, La Forêt Notre-Dame des Monts, GOT ILO
91	Girard, France F.(F)43, La Forêt Notre-Dame des Monts, GOT ILO
92	Girard, Jean-Marie(M) 35, La Forêt Notre-Dame des Monts, GOT ILO
93	Girard, Aurore(F) 35, La Forêt Notre-Dame des Monts, GOT ILO
94	Girard, Alcide (M) 34, La Forêt Notre-Dame des Monts, GOT ILO
95	Girard, Lucie (F) 34, La Forêt Notre-Dame des Monts, GOT ILO
96	Girard, Maurice(M) 40, La Forêt Notre-Dame des Monts, GOT ILO
97	Girard, Martial (M) 26, Horizon Notre-Dame es Monts, GOT ILO
98	Gaudreault, Hilaire(M) 8, Horizon Notre-Dame des Monts, GOT ILO
99	Gaudreault, Jean-Marc(M) 6, Horizon Notre-Dame des Monts, GOT ILO
100	Gaudreault, Jacques(M) 11, Horizon Notre-Dame des Monts, GOT ILO
101	Gaudreault, Sylvie(F) 11, Horizon Notre-Dame des Monts, GOT ILO
102	Girard, Yves (M) 12, Horizon Notre-Dame des Monts, GOT ILO
103	Girard, Reine (F) 12, Horizon Notre-Dame des Monts, GOT ILO
104	Girard, Jean-Paul (M) 14, Horizon Notre-Dame des Monts, GOT ILO
105	Girard, Suzanne(F) 14, Horizon Notre-Dame des Monts, GOT ILO
106	Girard, Ester (F) 14, Horizon Notre-Dame des Monts, GOT ILO
107	Girard, Félix(M) 14, Horizon Notre-Dame des Monts, GOT ILO
108	Guay, Lucien (M) 19, Notre-Dame Notre-Dame des Monts, GOT ILO
109	Guay, André (M) 19, Notre-Dame Notre-Dame des Monts, GOT ILO
110	Guay, Jean (M) 19, Notre-Dame Notre-Dame des Monts, GOT ILO
111	Guay, Rose (F) 19, Notre-Dame Notre-Dame des Monts, GOT ILO
112	Guay, Etienne (M) 19, Notre-Dame Notre-Dame des Monts, GOT ILO
113	Guay, Jean-Claude (M) 25, Notre-Dame Notre-Dame des Monts, GOT ILO
114	Guay, Gisèle(F) 25, Notre-Dame Notre-Dame des Monts, GOT ILO
115	Guay, Grégoire (M) 61, Notre-Dame Notre-Dame des Monts, GOT ILO
116	Guay, Rita (F) 61, Notre-Dame Notre-Dame des Monts, GOT ILO
117	Guay, Stéphane(M) 61, Notre-Dame Notre-Dame des Monts, GOT ILO
118	Guay, Gilles (M) 61, Notre-Dame Notre-Dame des Monts, GOT ILO
119	Guay, Henri (M) 69, Notre-Dame Notre-Dame des Monts, GOT ILO
120	Gaudreault, Joseph-Elie(M) 73, Notre-Dame Notre-Dame des Monts, GOT ILO
121	Gaudreault, Guy (M) 73, Notre-Dame Notre-Dame des Monts, GOT ILO

RURAL/RURALE

N° 50(R)

page N° 2 of/de 6

polling division / section de vote

electoral district/circonscription: CHARLEVOIX

certified / certifié

signature(s)-enumerator(s) / signature(s)-recenseur(s): Evelyne Gaudreault

URBAN/URBAINE

N°

page N° of/de

polling division / section de vote

F 303 — 85M-7-79

PRELIMINARY LIST OF ELECTORS

ELECTIONS CANADA

LISTE PRÉLIMINAIRE DES ÉLECTEURS

159782

This list of qualified electors for the polling division number as set out below was prepared for use at the pending federal election from information obtained at the enumeration and has been certified by the signature(s) below as to completeness and correctness so far as is possible.

La présente constitue la liste des électeurs de la section de vote dont le numéro apparaît plus bas préparée en vue de l'élection fédérale en cours d'après les renseignements recueillis lors du recensement. Le(s) recenseur(s) y a(ont) apposé sa(leur) signature, affirmant que cette liste est aussi complète et exacte que possible.

N°	
122	Gaudreault, Carl(M) 73, Notre-Dame Notre-Dame des Monts, GOT ILO
123	Guay, Marie-Marthe(F) 167, Notre-Dame Notre-Dame des Monts, GOT ILO
124	Gaudreault, Dannie(F) 169, Notre-Dame Notre-Dame des Monts, GOT ILO
125	Gagnon, Pierrette(F) 179, Notre-Dame Notre-Dame des Monts, GOT ILO
126	Girard, Jacynthe(F) 30, Horizon Notre-Dame des Monts, GOT ILO
127	Girard , Jean-Clément(M)1, rg St-Antoine, St-Hilarion, GOA 3VO
128	Girard, Lisette(F) 1,rg St-Antoine St-Hilarion, GOA 3VO
129	Girard, Brigitte(F), 1, rg St-Antoine St-Hilarion, GOA 3VO
130	Girard, Mario(M) 1, rg St-Antoine St-Hilarion, GOA 3VO
131	Girard, Jean(M) 1, rg St-Antoine St-Hilarion, GOA 3VO
132	Gagnon, Adrien(Ferdinand)(M) 3, rg St-Antoine St-Hilarion,8 GOA 3VO
133	Gagnon, Florian(M) 4, rg St-Antoine St-Hilarion, GOA 3VO
134	Gagnon, Joseph(Adrien) (M) 3B, rg St-Antoine St-Hilarion, GOA 3VO
135	Gagnon, Jean-Marie(Honoré) (M) 8, rg St-Antoine St-Hilarion, GOA 3VO
136	Gagnon, Sylvain(M) 8, rg St-Antoine St-Hilarion, GOA 3VO
137	Gagnon, Robert(M) 9, rg St-Antoine St-Hilarion, GOA 3VO
138	Gagnon, Ginette(F) 9, rg St-Antoine St-Hilarion, GOA 3VO
139	Gagnon, Fernande(F) 15, rg St-Antoine St-Hilarion, GOA 3VO
140	Gagnon, Marcel(M) 15, rg St-Antoine St-Hilarion, GOA 3VO
141	Gaudreault, Fernande(F) 23, rg St-Antoine St-Hilarion, GOA 3VO
142	Gagnon, René(M) 33, rg St-Antoine St-Hilarion, GOA 3VO
143	Gagnon, Antoinette(F)33, rg St-Antoine, St-Hilarion, GOA 3VO
144	Gagnon, Adrien(René) (M) 35, rg St-Antoine St-Hilarion, GOA 3VO
145	Gagnon, Joseph (René) (M) 38, rg St-Antoine St-Hilarion, GOA 3VO
146	Gagnon, Rose-Emma(F)38, rg St-Antoine St-Hilarion, GOA 3VO
147	Gagnon, Simonne Ménard (F) 37, rg St-Antoine St-Hilarion, GOA 3VO
148	Gagnon, Rodrigue(M)37, rg St-Antoine St-Hilarion, GOA 3VO
149	Gagnon, Linda(F) 37, rg St-Antoine St-Hilarion, GOA 3VO
150	Gagnon, Jean-Marie(M) 15 B, Rg St-Antoine St-Hilarion, GOA 3VO
151	Girard, Marius(M) 36, Horizon Notre-Dame des Monts, GOT ILO
152	Girard, Réal(Euclide) (M)25, Horizon Notre-Dame des Monts, GOT ILO
153	Girard, Doris(F) 25, Horizon Notre-Dame des Monts, GOT ILO
154	Girard, Réal(Roland)(M) 18, Horizon Notre-Dame des Monts, GOT ILO
155	Gaudreault, Michelle(F) 18, Horizon Notre-Dame des Monts, GOT ILO
156	Guay, Gérard(M) 71, Notre-Dame Notre-Dame des Monts, GOT ILO
157	Guay, Madeleine(F) 71, Notre-Dame Notre-Dame des Monts, GOT ILO
158	Guay, Johanne(F) 71, Notre-Dame Notre-Dame des Monts, GOT ILO
159	Girard, Antonio(M)3,rg Ste-Philomène Notre-Dame des Monts, GOT ILO
160	Girard, Judith(F) 3,rg Ste-Philomène Notre-Dame des Monts, GOT ILO
161	Girard, Laurier(M)7,rg Ste-Philomène Notre-Dame des Monts, GOT ILO
162	Girard, Odette T. (F) 7, rg Ste-Philomène Notre-Dame des Monts, GOT ILO
163	Girard, Benoit(M) 17, rg Ste-Philomène, Notre-Dame des Monts, GOT ILO
164	Girard, Jeanne d'Arc (F) 17, rg Ste-Philomène Notre-Dame des Monts, GOT ILO
165	Girard, Henri(M)18, rg Ste-Philomène Notre-Dame des Monts, GOT ILO
166	Girard, Marie-Jeanne(F) 18, rg Ste-Philomène Notre-Dame des Monts, GOT ILO
167	Girard, Jean-Guy(M)18, rg Ste-Philomène, Notre-Dame des Monts,GOT ILO
168	Girard, Thomas(M)34, rg Ste-Philomène Notre-Dame des Monts, GOT ILO
169	Girard, Marie-Jeanne Lajoie (F) 34, rg Ste-Philomène Notre-Dame des Monts, GOT ILO
170	Girard, Louiselle (F) 34, rg Ste-Philomène Notre-Dame des Monts, GOT ILO
171	Girard, Liguori(M)34, rg Ste-Philomène, Notre-Dame des Monts, GOT ILO
172	Girard, Lucien(M)21,rg Ste-Philomène Notre-Dame des Monts, GOT ILO
173	Gagnon, Joseph-Aimé (M) 11, rg St-Antoine St-Hilarion, GOA 3VO
174	Gagnon, Jeanne Tremblay (F) 10, rg St-Antoine St-Hilarion, GOA 3VO
175	Harvey, Roger(M) 97, Notre-Dame Notre-Dame des Monts, GOT ILO
176	Hébert, Claude(M) 299, La Forêt Notre-Dame des Monts, GOT ILO

RURAL/RURALE

N° 50(R) — page N° 3 of/de 6

polling division / section de vote

electoral district / circonscription: CHARLEVOIX

certified / certifié — signature(s)-enumerator(s) / signature(s)-recenseur(s): Mélyna Gaudreault

URBAN/URBAINE

N° — page N° of/de

polling division / section de vote

F 303 **PRELIMINARY LIST OF ELECTORS**

8 5M-7-79

ELECTIONS CANADA

159783

LISTE PRÉLIMINAIRE DES ÉLECTEURS

This list of qualified electors for the polling division number as set out below was prepared for use at the pending federal election from information obtained at the enumeration and has been certified by the signature(s) below as to completeness and correctness so far as is possible.

La présente constitue la liste des électeurs de la section de vote dont le numéro apparaît plus bas préparée en vue de l'élection fédérale en cours d'après les renseignements recueillis lors du recensement. Le(s) recenseur(s) y a(ont) apposé sa(leur) signature, affirmant que cette liste est aussi complète et exacte que possible.

N°	
177	Jean, Joseph-Elie(M) 4, La Forêt Notre-Dame des Monts, GOT ILO
178	Jean, Denise (F) 4, La Forêt Notre-Dame des Monts, GOT ILO
179	Jean, Murielle(F) 4, La Forêt Notre-Dame des Monts, GOT ILO
180	Jean, Ghislaine(F) 6, La Forêt Notre-Dame des Monts, GOT ILO
181	Jean, Victor(M) 44, La Forêt Notre-Dame des Monts, GOT ILO
182	Jean, Evelyne (F) 44, La Forêt Notre-Dame des Monts, GOT ILO
183	Jean, Gilles (M) 45, Notre-Dame Notre-Dame des Monts, GOT ILO
184	Joubert, Marcel(M) 2, rg St-Antoine St-Hilarion, GOA 3VO
185	Jean, Paul-Emile(M) 23, Rg Ste-Philomène, Notre-Dame des Monts GOT ILO
186	Jean, Eliane(F) 23, rg Ste-Philomène Notre-Dame des Monts, GOT ILO
187	Jean, Line(F) 23, rg Ste-Philomène Notre-Dame des Monts, GOT ILO
188	Lajoie, Louis-Marie(M) 6, La Forêt Notre-Dame des Monts, GOT ILO
189	Lavoie, Anne(F) 9, La Forêt Notre-Dame des Monts, GOT ILO
190	Lajoie, Aurèle(M) 17, La Forêt Notre-Dame des Monts, GOT ILO
191	Lajoie, Lili(F) 17, La Forêt Notre-Dame des Monts, GOT ILO
192	Lajoie, Martin(M) 17, La Forêt Notre-Dame des Monts, GOT ILO
193	Lavoie, Germain(M) 31, La Forêt Notre-Dame des Monts, GOT ILO
194	Lavoie, Bernadette(F) 31, La Forêt Notre-Dame des Monts, GOT ILO
195	Lajoie, Rosaire(M) 37, La Forêt Notre-Dame des Monts, GOT ILO
196	Lajoie, Louise(F) 37, La Forêt Notre-Dame des Monts, GOT ILO
197	Lavoie, Jean(M)15, rue La Forêt Notre-Dame des Monts, GOT ILO
198	Lavoie, Jacynthe(F) 15, La Forêt Notre-Dame des Monts, GOT ILO
199	Lapointe, Louise(F) 8, de l'Eglise Notre-Dame des Monts, GOT ILO
200	Lavoie, Carmen(F) 8, Horizon Notre-Dame des Monts, GOT ILO
201	Lajoie, Théophile(M) 15, Horizon Notre-Dame des Monts, GOT ILO
202	Lajoie, Claire(F) 15, Horizon Notre-Dame des Monts, GOT ILO
203	Lajoie, Damien(M) 15, Horizon Notre-Dame des Monts, GOT ILO
204	Lajoie, Victor (M) 17, Horizon Notre-Dame des Monts, GOT ILO
205	Lajoie, Jocelyne(F) 17, Horizon Notre-Dame des Monts, GOT ILO
206	Lavoie, Michel (M) 11, Notre-Dame Notre-Dame des Monts, GOT ILO
207	Lavoie, Marie-Marthe(F) 19, Notre-Dame, Notre-Dame des Monts, GOT ILO
208	Lavoie, Antonio(M) 33, Notre-Dame Notre-Dame des Monts, GOT ILO
209	Lavoie, Marie(F) 33, Notre-Dame Notre-Dame des Monts, GOT ILO
210	Lavoie, Méridée(M) 33, Notre-Dame Notre-Dame des Monts, GOT ILO
211	Lavoie, Jeannine(F) 33, Notre-Dame Notre-Dame des Monts, GOT ILO
212	Lavoie, Daniel(M) 33, Notre-Dame Notre-Dame des Monts, GOT ILO
213	Lavoie, Françine(F) 45, Notre-Dame Notre-Dame des Monts, GOT ILO
214	Larouche, Anne-Belle(F)55, Notre-Dame, Notre-Dame des Monts GOT, ILO
215	Larouche, Monique(F) 55, Notre-Dame Notre-Dame des Monts, GOT ILO
216	Lajoie, Charles(M) 65, Notre-Dame Notre-Dame des Monts, GOT ILO
217	Larouche, Solange(F) 65, Notre-Dame Notre-Dame des Monts, GOT ILO
218	Lajoie, Sonia(F) 65, Notre-Dame Notre-Dame des Monts, GOT ILO
219	Lajoie, Robin(M) 65, Notre-Dame Notre-Dame des Monts, GOT ILO
220	Lavoie, Victorien(M)101, Notre-Dame Notre-Dame des Monts, GOT ILO
221	Lavoie, Monique(F) 101, Notre-Dame Notre-Dame des Monts, GOT ILO
222	Lanseigne, Gilles(M) 167, Notre-Dame Notre-Dame des Monts, GOT ILO
223	Lavoie, Jeannine(F) 169, Notre-Dame Notre-Dame des Monts, GOT ILO
224	Lajoie, Gaétan(M) 19, Horizon Notre-Dame des Monts, GOT ILO
225	Lajoie, Ginette(F) 19, Horizon Notre-Dame des Monts, GOT ILO
226	Lajoie, Welly(M) 30, Horizon Notre-Dame des Monts, GOT ILO
227	Lajoie, Raynald(M) 34, Horizon Notre-Dame des Monts, GOT ILO
228	Lavoie, Rodrigue(M) 11 B, Rg St-Antoine, St-Hilarion, GOA 3VO
229	Lavoie, Ginette(F) 11 B, rg St-Antoine, St-Hilarion, GOA 3VO
230	Langevin, Michel(M) 19, rg St-Antoine, St-Hilarion, GOA 3VO
231	Lavoie, Louis-Marie(M) 29 A, Rg St-Antoine St-Hilarion, GOA 3VO
232	Lavoie, Joseph(M)28, rg St-Antoine St-Hilarion, GOA 3VO
233	Lavoie, Jean-Pierre(M) 28, rg St-Antoine St-Hilarion, GOA 3VO
234	Lavoie, André(M) 29, rg St-Antoine St-Hilarion, GOA 3VO
235	Lavoie, Mario(M) 29, rg St-Antoine St-Hilarion, GOA 3VO
236	Lajoie, Armand(M)34, rg St-Antoine St-Hilarion, GOA 3VO
237	Lavoie, Elmina(F)32, rg St-Antoine St-Hilarion, GOA 3VO

RURAL/RURALE			electoral district/circonscription	URBAN/URBAINE	
N°	page		CHARLEVOIX	N°	page
50(R)	N° 4	of/de 6	certified / certifié — signature(s)-enumerator(s) / signature(s)-recenseur(s)		N° of/de
polling division / section de vote			Gisèlyne Gaudreault	polling division / section de vote	

159784

F 303 **PRELIMINARY LIST OF ELECTORS**

8 5M-7-79

ELECTIONS CANADA

LISTE PRÉLIMINAIRE DES ÉLECTEURS

This list of qualified electors for the polling division number as set out below was prepared for use at the pending federal election from information obtained at the enumeration and has been certified by the signature(s) below as to completeness and correctness so far as is possible.

La présente constitue la liste des électeurs de la section de vote dont le numéro apparaît plus bas préparée en vue de l'élection fédérale en cours d'après les renseignements recueillis lors du recensement. Le(s) recenseur(s) y a(ont) apposé sa(leur) signature, affirmant que cette liste est aussi complète et exacte que possible.

N°		N°	
238	Lajoie, Blanche(F)15, rg Ste-Philomène, Notre-Dame des Monts GOT ILO	268	Savard, Ester(F) 20, Horizon Notre-Dame des Monts, GOT ILO
239	Lavoie, Marie(F) 21, rg Ste-Philomène Notre-Dame des Monts GOT ILO	269	Simard, Benoit(M) 75, Notre-Dame Notre-Dame des Monts, GOT ILO
240	Lajoie, Charles-Henri (M) 15, rg Ste-Philomène Notre-Dame des Monts, GOT ILO	270	Simard, Steeve(M) 75, Notre-Dame Notre-Dame des Monts, GOT ILO
241	Mc Nicoll, Donat(M) 36, La Forêt Notre-Dame des Monts, GOT ILO	271	Simard, Alfres(M) 141, Notre-Dame Notre-Dame des Monts, GOT ILO
242	Mc Nicoll, Clémence(F) 36, La Forêt Notre-Dame des Monts, GOT ILO	272	Simard, Gertrude(F) 141, Notre-Dame Notre-Dame des Monts, GOT ILO
243	Mc Nicoll, Pauline(F) 15, rg Ste-Philomène Notre-Dame des Monts, GOT ILO	273	Simard, Alain (M) 141, Notre-Dame Notre-Dame des Monts, GOT ILO
244	Mercier, Monique(F) 11, Notre-Dame Notre-Dame des Monts, GOT ILO	274	Simard, Gaétane (F) 141, Notre-Dame Notre-Dame des Monts, GOT ILO
245	Marier, Johanne(F) 24, rg St-Antoine St-Hilarion, GOA 3VO	275	Simard, Raymond(M) 143, Notre-Dame Notre-Dame des Monts, GOT ILO
246	Néron, Eva(F) 17, La Forêt Notre-Dame des Monts, GOT ILO	276	St-Gelais, Hidola(M)20, rg St-Antoine St-Hilarion, GOA 3VO
247	Néron, Paul-Emile(M) 132, Notre-Dame Notre-Dame des Monts, GOT ILO	277	St-Gelais, Michel(M)24,rg St-Antoine St-Hilarion, GOA 3VO
248	Néron, Sylva(M) 132, Notre-Dame Notre-Dame des Monts, GOT ILO	278	St-Gelais, Nicolas(M) 23, rg St-Antoine, St-Hilarion, GOA 3VO
249	Néron, René(M) 169, Notre-Dame Notre-Dame des Monts, GOT ILO	279	St-Gelais, Angelo(M) 25B, rg St-Antoine, St-Hilarion, GOA 3VO
250	Néron, Gervais(M) 169, Notre-Dame Notre-Dame des Monts, GOT ILO	280	St-Gelais, Dorise(F) 25B, rg St-Antoine, St-Hilarion, GOA 3VO
251	Néron, Johanne(F) 169, Notre-Dame Notre-Dame des Monts, GOT ILO	281	St-Gelais, Agile(M) 25, rg St-Antoine, St-Hilarion, GOA 3VO
252	Néron, Yvan(M) 169, Notre-Dame Notre-Dame des Monts, GOT ILO	282	St-Gelais, Gaétan(M)25, rg St-Antoine, St-Hilarion, GOA 3VO
253	Néron, Noël(M) 167, Notre-Dame Notre-Dame des Monts, GOT ILO	283	St-Gelais, Denis(M) 25, rg St-Antoine, St-Hilarion, GOA 3VO
254	Néron, Marcel(M)9B, rg St-Antoine St-Hilarion, GOA 3VO	284	Simard, Nicole(F)29A, rg St-Antoine St-Hilarion, GOA 3VO
255	Pilote, Jean-Guy(M) 38, Horizon Notre-Dame des Monts, GOT ILO	285	Simard, Robert(M)30B, rg St-Antoine St-Hilarion, GOA 3VO
256	Pilote, Nicole T.(F) 38, Horizon Notre-Dame des Monts, GOT ILO	286	St-Pierre, Gaétane(F) 30, rg Ste-Philomène Notre-Dame des Monts, GOT ILO
257	Perron, Rolande(F)19, rg St-Antoine St-Hilarion, GOA 3VO	287	Thivierge, Rose-Annette(F) 25, La Forêt Notre-Dame des Monts, GOT ILO
258	Perron, Mario(M) 19, rg St-Antoine St-Hilarion, GOA 3VO	288	Tremblay, Marguerite(F)73A,Notre-Dame Notre-Dame des Monts, GOT ILO
259	Pilote, Denis(M) 10, rg Ste-Philomène Notre-Dame des Monts, GOT ILO	289	Thivierge, Gaston(M) 46, La Forêt Notre-Dame des Monts, GOT ILO
260	Pilote, Victorien(M) 10, rg Ste-Philomène, Notre-Dame des Monts GOT ILO	290	Thivierge, Nicole(F) 46, La Forêt Notre-Dame des Monts, GOT ILO
261	Quintal, Roméo(M)30, rg Ste-Philomène Notre-Dame des Monts, GOT ILO	291	Tremblay, Magella(M) 41, La Forêt Notre-Dame des Monts, GOT ILO
262	Ratté, Michel(M) 6, de l'Eglise Notre-Dame des Monts, GOT ILO	292	Tremblay, Julien(M) 41, La Forêt Notre-Dame des Monts, GOT ILO
263	Ratté, Françoise(F) 6, de l'Eglise Notre-Dame des Monts, GOT ILO	293	Tremblay, Ida(F) 41, La Forêt Notre-Dame des Monts, GOT ILO
264	Simard, Josine(F) 40, La Forêt Notre-Dame des Monts, GOT ILO	294	Tremblay, Lucien(M) 2, de l'Eglise Notre-Dame des Monts, GOT ILO
265	Simard, Jean-Claude(M)16, Horizon Notre-Dame des Monts, GOT ILO	295	Tremblay, Laurette(F) 2, de l'Eglise Notre-Dame des Monts, GOT ILO
266	Simard, Lisette(F) 16, Horizon Notre-Dame des Monts, GOT ILO	296	Tremblay, Michel(M) 4, de l'Eglise Notre-Dame des Monts, GOT ILO
267	Savard, Jean-Charles(M)2C, Horizon Notre-Dame des Monts, GOT ILO	297	Tremblay, Jeannine(F) 4, de l'Eglise Notre-Dame des Monts, GOT ILO

RURAL/RURALE		electoral district/circonscription	URBAN/URBAINE
N°	page	CHARLEVOIX	N° page
50(R)	N° 5 of/de 6	certified / certifié signature(s)-enumerator(s) / signature(s)-recenseur(s)	N° of/de
polling division / section de vote		Gaétane Gaudreault	polling division / section de vote

159785

F 303 **PRELIMINARY LIST OF ELECTORS**

85M-7-79

ELECTIONS CANADA

LISTE PRÉLIMINAIRE DES ÉLECTEURS

This list of qualified electors for the polling division number as set out below was prepared for use at the pending federal election from information obtained at the enumeration and has been certified by the signature(s) below as to completeness and correctness so far as is possible.

La présente constitue la liste des électeurs de la section de vote dont le numéro apparaît plus bas préparée en vue de l'élection fédérale en cours d'après les renseignements recueillis lors du recensement. Le(s) recenseur(s) y a(ont) apposé sa(leur) signature, affirmant que cette liste est aussi complète et exacte que possible.

N°		N°	
298	Tremblay, Damien(M) 8, de l'Eglise Notre-Dame des Monts, GOT ILO		
299	Tremblay, Lyne(F) 6, Horizon Notre-Dame des Monts, GOT ILO		
300	Tremblay, Jean-Guy(M) 10, Horizon Notre-Dame des Monts, GOT ILO		
301	Tremblay, Pierrette(F) 10, Horizon Notre-Dame des Monts, GOT ILO		
302	Tremblay, Adrien(Thaddée)(M) 49, Notre-Dame Notre-Dame des Monts, GOT ILO		
303	Thivierge, Serge(M) 61B, Notre-Dame Notre-Dame des Monts, GOT ILO		
304	Thivierge, Louise Guay(F) 61 B, Notre-Dame Notre-Dame des Monts, GOT ILO		
305	Tremblay, Adrien(Jean)(M)99, Notre-Dame, Notre-Dame des Monts, GOT ILO		
306	Tremblay, Marie-Anne(F) 99, Notre-Dame, Notre-Dame des Monts, GOT ILO		
307	Tremblay, Adrienne(F)132, Notre-Dame Notre-Dame des Monts, GOT ILO		
308	Tremblay, Réal(M) 165, Notre-Dame Notre-Dame des Monts, GOT ILO		
309	Tremblay, Régine H.(F)165,Notre-Dame Notre-Dame des Monts, GOT ILO		
310	Tremblay, Jean-B ptiste(M) 179, Notre-Dame, Notre-Dame des Monts, GOT ILO		
311	Tremblay, Guylaine(F)179, Notre-Dame Notre-Dame des Monts, GOT ILO		
312	Tremblay, Marjolaine(F) 179, Notre-Dame Notre-D me des Monts, GOT ILO		
313	Tremblay, Diane(F)9B, rg St-Antoine St-Hilarion, GOA 3VO		
314	Tremblay, Grégoire(M) 12, rg St-Antoine, St-Hilarion, GOA 3VO		
315	Tremblay, Marjolaine G. (F) 12, rg St-Antoine St-Hilarion, GOA 3VO		
316	Tremblay, Alice(F)18, rg St-Antoine St-Hilarion, GOA 3VO		
317	Tremblay, Agathe(F)25,rg St-Antoine St-Hilarion, GOA 3VO		
318	Tremblay, Lucianna(F) 30, rg St-Antoine St-Hilarion, GOA 3VO		
319	Tremblay, Nohemye(F)35,rg St-Antoine St-Hilarion, GOA 3VO		
320	Tremblay, Diane(F) 97, Notre-Dame Notre-Dame des Monts, GOT ILO		
321	Tremblay, Simonne(F) 7, rg Ste-Philomène Notre-Dame des Monts, GOT ILO		
322	Williams, Nicole(F) 12, La Forêt Notre-Dame des Monts, GOT ILO		

RURAL/RURALE		electoral district/circonscription	URBAN/URBAINE	
N°	page	CHARLEVOIX	N°	page
50(R)	N° 6 of/de 6	certified / certifié signature(s)-enumerator(s) / signature(s)-recenseur(s)		N° of/de
polling division / section de vote		Sélyna Gaudreault	polling division / section de vote	

159786

F 303 8-5M-7-79

PRELIMINARY LIST OF ELECTORS

ELECTIONS CANADA

LISTE PRÉLIMINAIRE DES ÉLECTEURS

This list of qualified electors for the polling division number as set out below was prepared for use at the pending federal election from information obtained at the enumeration and has been certified by the signature(s) below as to completeness and correctness so far as is possible

La présente constitue la liste des électeurs de la section de vote dont le numéro apparaît plus bas préparée en vue de l'élection fédérale en cours d'après les renseignements recueillis lors du recensement. Le(s) recenseur(s) y a(ont) apposé sa(leur) signature, affirmant que cette liste est aussi complète et exacte que possible.

N°			
1	Boulianne	Joseph	(M)
	289 Principale		GOT-1S0
2	Boulianne	Gertrude	(F)
	289 Principale		GOT-1S0
3	Boulianne	Denis	(M)
	289 Principale		GOT-1S0
4	Boulianne	Diane	(F)
	289 Principale		GOT-1S0
5	Brassard	Joseph	(M)
	265 Principale		GOT-1S0
6	Brassard	Joseph Mme.	(F)
	265 Principale		GOT-1S0
7	Bouchard	Oscar	(M)
	257 Principale		GOT-1S0
8	Bouchard	Yvette	(F)
	257 Principale		GOT-1S0
9	Bouchard	Roger	(M)
	257 Principale		GOT-1S0
10	Bouchard	Pierrette	(F)
	257 Principale		GOT-1S0
11	Brassard	Armand	(M)
	252 Principale		GOT-1S0
12	Brassard	Blanche	(F)
	252 Principale		GOT-1S0
13	Boies	Paul	(M)
	243A Principale		GOT-1S0
14	Boies	Annette	(F)
	243A Principale		GOT-1S0
15	Boies	Martine	(F)
	243A Principale		GOT-1S0
16	Boies	Daniel	(M)
	243 Principale		GOT-1S0
17	Boies	Aline	(F)
	243 Principale		GOT-1S0
18	Boudreault	Rodrigue	(M)
	45 Lac Nairn		GOT-1S0
19	Boudreault	Jacinthe	(F)
	45 Lac Nairn		GOT-1S0
20	Blouin	Donat	(M)
	207 Principale		GOT-1S0
21	Blouin	Donat Mme.	(F)
	207 Principale		GOT-1S0
22	Bélanger	Victor	(M)
	222 Principale		GOT-1S0
23	Bélanger	Mariette	(F)
	222 Principale		GOT-1S0
24	Bélanger	Arthur	(M)
	217 Principale		GOT-1S0
25	Brassard	Fernand	(M)
	86 Pieds-des-Monts		GOT-1S0
26	Brassard	Jacques	(M)
	86 Pieds-des-Monts		GOT-1S0
27	Brassard	Marie-Rose	(F)
	86 Pieds-des-Monts		GOT-1S0
28	Brassard	Richard	(M)
	261 Principale		GOT-1S0
29	Brassard	Claudette	(F)
	261 Principale		GOT-1S0
30	Brassard	Lise	(F)
	261 Principale		GOT-1S0
31	Boyly	Jacques	(M)
	292 Principale		GOT-1S0
32	Bouchard	Raymond	(M)
	214 Principale		GOT-1S0
33	Bouchard	Raymond Mme.	(F)
	214 Principale		GOT-1S0
34	Bouchard	Bernard	(M)
	214 Principale		GOT-1S0
35	Boies	Rosario	(M)
	219 Principale		GOT-1S0
36	Boies	Suzanne	(F)
	219 Principale		GOT-1S0
37	Boies	Bernard	(M)
	219 Principale		GOT-1S0
38	Bouchard	Amarilda	(F)
	166 Principale		GOT-1S0
39	Bouchard	Michel	(M)
	167 Principale		GOT-1S0
40	Bérubé	Lucie	(F)
	Ch. du Lac Caribou		GOT-1S0
41	Cauchon	Lise	(F)
	64 Lac Nairn		GOT-1S0
42	Cauchon	Daniel	(M)
	171 Principale		GOT-1S0
43	Cauchon	Andrée	(F)
	171 Principale		GOT-1S0
44	Dallaire	Jules	(M)
	64 Lac Nairn		GOT-1S0
45	Desbiens	Rémald	(M)
	296 Principale		GOT-1S0
46	Dallaire	Gérard	(M)
	62 Lac Nairn		GOT-1S0
47	Dallaire	Laurence	(F)
	62 Lac Nairn		GOT-1S0
48	Dallaire	Mario	(M)
	62 Lac Nairn		GOT-1S0
49	Dallaire	David	(M)
	53 Lac Nairn		GOT-1S0
50	Dallaire	Véronique	(F)
	53 Lac Nairn		GOT-1S0
51	Dallaire	Dave	(M)
	53 Lac Nairn		GOT-1S0
52	Dallaire	Joseph	(M)
	51 Lac Nairn		GOT-1S0
53	Dallaire	Charles	(M)
	49 Lac Nairn		GOT-1S0
54	Dallaire	Réjeanne	(F)
	49 Lac Nairn		GOT-1S0
55	Dallaire	Johanne	(F)
	53 Lac Nairn		GOT-1S0
56	Dufour	Jean-Baptise Mme.	(F)
	55 de la Réserve		GOT-1S0
57	Dufour	Adrien	(M)
	251 Principale		GOT-1S0
58	Forgues	Martial	(M)
	159 Principale		GOT-1S0
59	Fortin	Georges-Henri	(M)
	263 Principale		GOT-1S0
60	Fortin	Françoise	(F)
	263 Principale		GOT-1S0
61	Fortin	Henri	(M)
	182 Principale		GOT-1S0
62	Quay	Irénée	(M)
	61 Lac Nairn		GOT-1S0

RURAL/RURALE			electoral district/circonscription	URBAN/URBAINE		
N°	page		CHARLEVOIX	N°	page	
51 (R)	N° 1	of/de 6	certified / certifié signature(s)-enumerator(s) / signature(s)-recenseur(s) Céline Bellay		N°	of/de
polling division / section de vote				polling division / section de vote		

159787

F 303 RAM 1-79

PRELIMINARY LIST OF ELECTORS

ELECTIONS CANADA

LISTE PRÉLIMINAIRE DES ÉLECTEURS

This list of qualified electors for the polling division number as set out below was prepared for use at the pending federal election from information obtained at the enumeration and has been certified by the signature(s) below as to completeness and correctness so far as is possible

La présente constitue la liste des électeurs de la section de vote dont le numéro apparaît plus bas préparée en vue de l'élection fédérale en cours d'après les renseignements recueillis lors du recensement. Le(s) recenseur(s) y a(ont) apposé sa(leur) signature, affirmant que cette liste est aussi complète et exacte que possible.

N°			
63	Guay	Yvette	(F)
	61	Lac Nairn	GOT-1S0
64	Guay	Agathe	(F)
	61	Lac Nairn	GOT-1S0
65	Guay	Denis	(M)
	61	Lac Nairn	GOT-1S0
66	Guay	Daniel	(M)
	61	Lac Nairn	GOT-1S0
67	Guay	Bruno	(M)
	61	Lac Nairn	GOT-1S0
68	Guay	Pierre-Paul	(M)
	68	Lac Nairn	GOT-1S0
69	Guay	Edith	(F)
	68	Lac Nairn	GOT-1S0
70	Guay	Henri	(M)
	77	Lac Nairn	GOT-1S0
71	Galipeau	Lucille	(F)
	317	Principale	GOT-1S0
72	Guay	Victorien	(M)
	301	Principale	GOT-1S0
73	Guay	Lucette	(F)
	301	Principale	GOT-1S0
74	Guay	Bernard	(M)
	301	Principale	GOT-1S0
75	Guay	Serge	(M)
	301	Principale	GOT-1S0
76	Girard	Lorenzo	(M)
	296	Principale	GOT-1S0
77	Girard	Lucienne	(F)
	296	Principale	GOT-1S0
78	Girard	Diane	(F)
	296	Principale	GOT-1S0
79	Girard	Lisiane	(F)
	277	Principale	GOT-1S0
80	Gaudreault	Noël	(M)
	268	Principale	GOT-1S0
81	Gaudreault	Laurence	(F)
	268	Principale	GOT-1S0
82	Gaudreault	Gérald	(M)
	267A	Principale	GOT-1S0
83	Gaudreault	Omer	(M)
	267	Principale	GOT-1S0
84	Gaudreault	Jeannette	(F)
	267	Principale	GOT-1S0
85	Gaudreault	Jean-Paul	(M)
	237	Principale	GOT-1S0
86	Gaudreault	Jeannine	(F)
	237	Principale	GOT-1S0
87	Gaudreault	Paul-Henri	(M)
	237A	Principale	GOT-1S0
88	Gaudreault	Evelyne	(F)
	263A	Principale	GOT-1S0
89	Girard	Jean-Claude	(M)
	263A	Principale	GOT-1S0
90	Gaudreault	Bruno	(M)
	253	Principale	GOT-1S0
91	Gaudreault	Ginette	(F)
	253	Principale	GOT-1S0
92	Gobeil	Marianne	(F)
	247	Principale	GOT-1S0
93	Gobeil	Marie-Ange	(F)
	247	Principale	GOT-1S0
94	Gaudreault	Marcel	(M)
	240	Principale	GOT-1S0
95	Gaudreault	Denise	(F)
	240	PRincipale	GOT-1S0
96	Godin	Arthur	(M)
	232	Principale	GOT-1S0
97	Godin	Marguerite	(F)
	232	Principale	GOT-1S0
98	Godin	Solange	(F)
	232	Principale	GOT-1S0
99	Godin	Chantal	(F)
	232	Principale	GOT-1S0
100	Godin	Noël	(M)
	234	Principale	GOT-1S0
101	Gaudreault	Guylaine	(F)
	234	Principale	GOT-1S0
102	Guérin	Jacinthe	(F)
	159	Principale	GOT-1S0
103	Guay	Adrien	(M)
	97	Pieds-des-Monts	GOT-1S0
104	Guay	Marilda	(F)
	97	Pieds-des-Monts	GOT-1S0
105	Guay	Cajetan	(M)
	95	Pieds-des-Monts	GOT-1S0
106	Guay M.	Johanne	(F)
	95	Pieds-des-Monts	GOT-1S0
107	Gagnon	Adrien	(M)
	218	Principale	GOT-1S0
108	Gagnon	Adrien Mme.	(F)
	218	Principale	GOT-1S0
109	Gagnon	Danielle	(F)
	218	Principale	GOT-1S0
110	Gagnon	Michel	(M)
	218	Principale	GOT-1S0
111	Gaudreault	Claude	(M)
	Lac Nairn		GOT-1S0
112	Gaudreault	Germaine	(F)
	Lac Nairn		GOT-1S0
113	Gaudreault	Yvon	(M)
	175	Principale	GOT-1S0
114	Gaudreault	Viviane	(F)
	175	Principale	GOT-1S0
115	Gaudreault	Valérien	(M)
	175	Principale	GOT-1S0
116	Gaudreault	Emilien	(M)
	175	Principale	GOT-1S0
117	Guay	Roland	(M)
	183	Principale	GOT-1S0
118	Guay	Marie-Jeanne	(F)
	183	Principale	GOT-1S0
119	Guay	Jean-Yves	(M)
	183	Principale	GOT-1S0
120	Guay	Clément	(M)
	173	Principale	GOT-1S0
121	Guay	Raymond	(M)
	101	Pieds-des-Monts	GOT-1S0
122	Guay	Gabrielle	(F)
	101	Pieds-des-Monts	GOT-1S0
123	Guay	Françoise	(F)
	101	Pieds-des-Monts	GOT-1S0
124	Guay	Linda	(F)
	101	Pieds-des-Monts	GOT-1S0

RURAL/RURALE

N° 51 (R)

page N° 2 of/de 6

polling division / section de vote

electoral district / circonscription: CHARLEVOIX

certified / certifié signature(s)-enumerator(s) / signature(s)-recenseur(s): Celine Gilley

URBAN/URBAINE

N°

page N° of/de

polling division / section de vote

F 303 **PRELIMINARY LIST OF ELECTORS**

ELECTIONS CANADA

LISTE PRÉLIMINAIRE DES ÉLECTEURS

159788

8.5M-7.79

This list of qualified electors for the polling division number as set out below was prepared for use at the pending federal election from information obtained at the enumeration and has been certified by the signature(s) below as to completeness and correctness so far as is possible.

La présente constitue la liste des électeurs de la section de vote dont le numéro apparaît plus bas préparée en vue de l'élection fédérale en cours d'après les renseignements recueillis lors du recensement. Le(s) recenseur(s) y a(ont) apposé sa(leur) signature, affirmant que cette liste est aussi complète et exacte que possible.

N°			
125	Guay	Sylvain	(M)
	101 Pieds-des-Monts		GOT-1S0
126	Girard	Ligori	(M)
	239 Principale		GOT-1S0
127	Gaudreault	Cécile	(F)
	239 Principale		GOT-1S0
128	Gaudreault Mc.	Jeannine	(F)
	Lac Nairn		GOT-1S0
129	Godin	Marcel	(M)
	227 Principale		GOT-1S0
130	Girard	Nancy	(F)
	227 Principale		GOT-1S0
131	Girard	Doris	(F)
	8 de la Réserve		GOT-1S0
132	Gagnon	Réjean	(M)
	221 Principale		GOT-1S0
133	Gagnon	Michelle	(F)
	221 Principale		GOT-1S0
134	Gaudreault	Robert	(M)
	216 Principale		GOT-1S0
135	Gaudreault	Ginette	(F)
	216 Principale		GOT-1S0
136	Gaudreault	Sylvain	(M)
	216 Principale		GOT-1S0
137	Girard	Raymond	(M)
	197 Principale		GOT-1S0
138	Girard S.	Rolande	(F)
	197 Principale		GOT-1S0
139	Girard	France	(F)
	197 Principale		GOT-1S0
140	Gagnon	Camilien	(M)
	186 Principale		GOT-1S0
141	Girard	Odette	(F)
	169A Principale		GOT-1S0
142	Godin H.	Réjeane	(F)
	4 de la Réserve		GOT-1S0
143	Godin	Raynald	(M)
	4 de la Réserve		GOT-1S0
144	Gagnon	Marie-France	(F)
	17 Lac Nairn		GOT-1S0
145	Guay	Louis	(M)
	41 Lac Nairn		GOT-1S0
146	Guay	Rolande	(F)
	41 Lac Nairn		GOT-1S0
147	Girard	Gaétan	(M)
	163 Principale		GOT-1S0
148	Girard	Gaétan Mme.	(F)
	163 Principale		GOT-1S0
149	Harvey	Jean-Paul	(M)
	299 Principale		GOT-1S0
150	Harvey	François	(M)
	233 Principale		GOT-1S0
151	Harvey	Laurette	(F)
	233 Principale		GOT-1S0
152	Harvey	Claude	(M)
	233 Principale		GOT-1S0
153	Harvey	Yvan	(M)
	233 Principale		GOT-1S0
154	Hamel	Sylvain	(M)
	Ch. du Lac Caribou		GOT-1S0
155	Imbeault	Ligorie Mme.	(F)
	228 Principale		GOT-1S0
156	Imbeault	Claude	(M)
	228 Principale		GOT-1S0
157	Imbeault	Gabriel	(M)
	228 Principale		GOT-1S0
158	Jean	Claude	(M)
	39 de la Réserve		GOT-1S0
159	Jean	Yvonne	(F)
	39 de la Réserve		GOT-1S0
160	Jean	Pierre	(M)
	25 Lac Nairn		GOT-1S0
161	Lavoie	Yvan	(M)
	305 Principale		GOT-1S0
162	Lavoie	Jacinthe	(F)
	305 Principale		GOT-1S0
163	Lavoie	Yvon	(M)
	304 Principale		GOT-1S0
164	Lavoie	Guylaine	(F)
	304 Principale		GOT-1S0
165	Lavoie	Francine	(F)
	303 Principale		GOT-1S0
166	Lavoie	Roland	(M)
	300 Principale		GOT-1S0
167	Lavoie	Thérèse	(F)
	300 Principale		GOT-1S0
168	Lavoie	Gilles	(M)
	300 Principale		GOT-1S0
169	Lavoie	Claudine	(F)
	300 Principale		GOT-1S0
170	Lavoie	Jean-Baptiste	(M)
	291 Principale		GOT-1S0
171	Lavoie	Gabrielle	(F)
	291 Principale		GOT-1S0
172	Lavoie	Mario	(M)
	291 Principale		GOT-1S0
173	Lavoie	Martin	(M)
	291 Principale		GOT-1S0
174	Lavoie	Wilbrod	(M)
	282 Principale		GOT-1S0
175	Lavoie	Monique	(F)
	282 Principale		GOT-1S0
176	Lavoie	Réal	(M)
	278 Principale		GOT-1S0
177	Lavoie	Anita	(F)
	278 Principale		GOT-1S0
178	Lavoie	Bruno	(M)
	279 Principale		GOT-1S0
179	Lavoie	Odette	(F)
	279 Principale		GOT-1S0
180	Lavoie	Élibert	(M)
	277 Principale		GOT-1S0
181	Lavoie	Jean-Claude	(M)
	264 Principale		GOT-1S0
182	Lavoie	Hermance	(F)
	264 Principale		GOT-1S0
183	Lavoie	Edgar	(M)
	275 Principale		GOT-1S0
184	Lavoie	Martine	(F)
	275 Principale		GOT-1S0
185	Lavoie	Roger	(M)
	262 Principale		GOT-1S0
186	Lavoie	Marianne	(F)
	262 Principale		GOT-1S0

RURAL/RURALE			electoral district/circonscription	URBAN/URBAINE	
N°	page		CHARLEVOIX	N°	page
51 (R)	N° 3	of/de 6	certified / certifié signature(s)-enumerator(s) / signature(s)-recenseur(s)		N° of/de
polling division / section de vote			Céline Belley	polling division / section de vote	

F 303 **PRELIMINARY LIST OF ELECTORS**

8 5M-7 79

ELECTIONS CANADA

LISTE PRÉLIMINAIRE DES ÉLECTEURS

159789

This list of qualified electors for the polling division number as set out below was prepared for use at the pending federal election from information obtained at the enumeration and has been certified by the signature(s) below as to completeness and correctness so far as is possible.

La présente constitue la liste des électeurs de la section de vote dont le numéro apparaît plus bas préparée en vue de l'élection fédérale en cours d'après les renseignements recueillis lors du recensement. Le(s) recenseur(s) y a(ont) apposé sa(leur) signature, affirmant que cette liste est aussi complète et exacte que possible.

N°				N°			
187	Lavoie	Jeannot	(M)	218	Lavoie	Louisia	(F)
	212 Principale		GOT-1S0		182 Principale		GOT-1S0
188	Lavoie	Louise	(F)	219	Larouche	Luc	(M)
	212 Principale		GOT-1S0		170 Principale		GOT-1S0
189	Lavoie	Isidore	(M)	220	Larouche	Benoit	(M)
	260 Principale		GOT-1S0		7 Lac Nairn		GOT-1S0
190	Lavoie	Marie-Laure	(F)	221	Larouche	Jean-Louis	(M)
	260 Principale		GOT-1S0		2 Lac Nairn		GOT-1S0
191	Lavoie	Sylvain	(M)	222	Lavoie	Réjean	(M)
	260 Principale		GOT-1S0		3 Lac Nairn		GOT-1S0
192	Lavoie	Denis	(M)	223	Lavoie	Claudette	(F)
	255 Principale		GOT-1S0		3 Lac Nairn		GOT-1S0
193	Lavoie	Claire	(F)	224	Lavoie	Delphis	(M)
	255 Principale		GOT-1S0		19 Lac Nairn		GOT-1S0
194	Lavoie	Marthe	(F)	225	Lavoie	Réjeanne	(F)
	229 Principale		GOT-1S0		19 Lac Nairn		GOT-1S0
195	Lavoie	Robert	(M)	226	Lavoie	Gilles	(M)
	229 Principale		GOT-1S0		184 Principale		GOT-1S0
196	Lavoie	Harold	(M)	227	Lavoie	Ginette	(F)
	229 Principale		GOT-1S0		184 Principale		GOT-1S0
197	Lavoie	Yvan	(M)	228	Marien	Robert	(M)
	6 de la Réserve		GOT-1S0		315 Principale		GOt-1S0
198	Lavoie	Maurice	(M)	229	Marion	Juliette	(F)
	236 Principale		GOT-1S0		315 Principale		GOT-1S0
199	Lavoie	Julienne	(F)	230	Marier	Yvan	(M)
	236 Principale		GOT-1S0		70 Pieds-des-Monts		GOT-1S0
200	Lavoie	Jean-Baptiste	(M)	231	Marier Harvey	Noëlla	(F)
	159 Principale		GOT-1S0		299 Principale		GOT-1S0
201	Lavoie	Jean-Marc	(M)	232	Marier	Adelard	(M)
	21 Lac Nairn		GOT-1S0		280 Principale		GOT-1S0
202	Lavoie	Alphonse	(M)	233	Marier	Anita	(F)
	15 Lac Nairn		GOT-1S0		280 Principale		GOT-1S0
203	Larouche	Anicet	(M)	234	Marier	Marie	(M)
	Pieds-des-Monts		GOT-1S0		280 Principale		GOT-1S0
204	Larouche	Lise	(F)	235	Marier	Marie-Stella	(F)
	Pieds-des-Monts		GOT-1S0		70 Pieds-des-Monts		GOT-1S0
205	Lavoie	Carmen	(F)	236	Otis	Daniel	(M)
	180 Principale		GOT-1S0		159 Principale		GOT-1S0
206	Lessard	Réjean	(M)	237	Ouellet	Isidore	(M)
	180 Principale		GOT-1S0		200 Principale		GOT-1S0
207	Lessard	Arthur	(M)	238	Ouellet	Marguerite	(F)
	176 Principale		GOT-1S0		200 Principale		GOT-1S0
208	Lessard	Gisèle	(F)	239	Ouellet	Jean-Pierre	(M)
	176 Principale		GOT-1S0		200 Principale		GOT-1S0
209	Lessard	Louis	(M)	240	Ouellet	Germain	(M)
	176 Principale		GOT-1S0		200 Principale		GOT-1S0
210	Lavoie	Honoré	(M)	241	Ouellet	Guylaine	(F)
	222 Principale		GOT-1S0		200 Principale		GOT-1S0
211	Lavoie	Honoré Mme.	(F)	242	Ouellet	Carmen	(F)
	222 Principale		GOT-1S0		200 Principale		GOT-1S0
212	Lavoie	Marcel	(M)	243	Ouellet	Claude	(M)
	8 de la Réserve		GOT-1S0		200 Principale		GOT-1S0
213	Larouche	Adelard	(M)	244	Ouellet	Paul	(M)
	196 Principale		GOT-1S0		200 Principale		GOT-1S0
214	Larouche	Alice	(F)	245	Otis	Jean-Marie	(M)
	196 Principale		GOT-1S0		189 Principale		GOT-1S0
215	Larouche	Maurice	(M)	246	Otis T.	Yolande	(F)
	194 Principale		GOT-1S0		189 Principale		GOT-1S0
216	Larouche	Elise	(F)	247	Otis	André	(M)
	194 Principale		GOT-1S0		189 Principale		GOT-1S0
217	L'Ecuyer	Louise	(F)	248	Otis	Jacques	(M)
	186 Principale		GOT-1S0		189 Principale		GOT-1S0

RURAL/RURALE		electoral district/circonscription	URBAN/URBAINE	
N°	page	CHARLEVOIX	N°	page
	N° of/de			N° of/de
51 (R)	4 6	certified / certifié signature(s)-enumerator(s) / signature(s)-recenseur(s)		
polling division / section de vote		Céline Belley	polling division / section de vote	

159790

F 303 **PRELIMINARY LIST OF ELECTORS**

8 5M-7-79

ELECTIONS CANADA

LISTE PRÉLIMINAIRE DES ÉLECTEURS

This list of qualified electors for the polling division number as set out below was prepared for use at the pending federal election from information obtained at the enumeration and has been certified by the signature(s) below as to completeness and correctness so far as is possible.

La présente constitue la liste des électeurs de la section de vote dont le numéro apparaît plus bas préparée en vue de l'élection fédérale en cours d'après les renseignements recueillis lors du recensement. Le(s) recenseur(s) y a(ont) apposé sa(leur) signature, affirmant que cette liste est aussi complète et exacte que possible.

N°				N°			
249	Ouellette	Roland	(M)	280	St.Pierre	Christian	(M)
	166 Principale		GOT-1S0		92 Pieds-des-Monts		GOT-1S0
250	Perron	Hermine	(F)	281	St.Pierre	Michel	(M)
	77 Lac Nairn		GOT-1S0		92 Pieds-des-Monts		GOT-1S0
251	Perron	Johanne	(F)	282	Simard	Antonio	(M)
	267A Principale		GOT-1S0		206 Principale		GOT-1S0
252	Perron	Arthur	(M)	283	Simard	Reine-Aimée	(F)
	209 Principale		GOT-1S0		206 Principale		GOT-1S0
253	Perron	Arthur Mme.	(F)	284	Simard	Marie	(F)
	209 Principale		GOT-1S0		202 Principale		GOT-1S0
254	Perron	Jean-Marc	(M)	285	Simard	Gaston	(M)
	203 Principale		GOT-1S0		202 Principale		GOT-1S0
255	Perron	Lise	(F)	286	Simard L.	Johanne	(F)
	203 Principale		GOT-1S0		202 Principale		GOT-1S0
256	Perron	Eusèbe	(M)	287	Simard	Jean-Marc	(M)
	210 Principale		GOT-1S0		204 Principale		GOT-1S0
257	Perron	Eusèbe Mme.	(F)	288	Simard T.	Yvette	(F)
	210 Principale		GOT-1S0		204 Principale		GOT-1S0
258	Perron	Jacquelin	(M)	289	Simard	Marcel	(M)
	210 Principale		GOT-1S0		Lac Nairn		GOT-1S0
259	Parent	Claire	(F)	290	Savard	Ernest	(M)
	21 Lac Nairn		GOT-1S0		160 Principale		GOT-1S0
260	Panarani	Lise	(F)	291	Tremblay	René	(M)
	25 Lac Nairn		GOT-1S0		246 Principale		GOT-1S0
261	Riverin	André	(M)	292	Tremblay	Yvonne	(F)
	237A Principale		GOT-1S0		246 Principale		GOT-1S0
262	Roberge	Charles	(M)	293	Tremblay	Odette	(F)
	Ch. du Lac Caribou		GOT-1S0		246 Principale		GOT-1S0
263	Seguin	Rhéal	(M)	294	Trudel	Jean-Guy	(M)
	317 Principale		GOT-1S0		86 Pieds-des-Monts		GOT-1S0
264	St.Pierre	Lorenzo	(M)	295	Trudel	Annette	(F)
	295 Principale		GOT-1S0		86 Pieds-des-Monts		GOT-1S0
265	St.Pierre	Gilberte	(F)	296	Trudel	Raymond	(M)
	289 Principale		GOT-1S0		86 Pieds-des-Monts		GOT-1S0
266	St.Pierre	Antonio	(M)	297	Tremblay	Yvan	(M)
	290 Principale		GOT-1S0		235 Principale		GOT-1S0
267	St.Pierre	Monique	(F)	298	Tremblay	Andrée	(F)
	290 Principale		GOT-1S0		235 Principale		GOT-1S0
268	St.Pierre	Alain	(M)	299	Tremblay	Noël	(M)
	290 Principale		GOT-1S0		224 Principale		GOT-1S0
269	St.Pierre	Lise	(F)	300	Tremblay	Linda	(F)
	290 Principale		GOT-1S0		224 Principale		GOT-1S0
270	St.Pierre	Robert	(M)	301	Tremblay	Clermont	(M)
	286 Principale		GOT-1S0		192 Principale		GOT-1S0
271	St.Pierre	Alexina	(F)	302	Tremblay	Georgette	(F)
	286 Principale		GOt-1S0		192 Principale		GOT-1S0
272	St.Pierre	Nicole	(F)	303	Tremblay	Francine	(F)
	286 Principale		GOT-1S0		192 Principale		GOT-1S0
273	St.Pierre	Denis	(M)	304	Tremblay	Egide	(M)
	286 Principale		GOT-1S0		190 Principale		GOT-1S0
274	Simard	Joseph-Elie	(M)	305	Tremblay	Cécile	(F)
	245 Principale		GOT-1S0		190 Principale		GOT-1S0
275	Simard	Jeanne-Ida	(F)	306	Tremblay	Linda	(F)
	245 Principale		GOT-1S0		190 Principale		GOt-1S0
276	Simard	Linda	(F)	307	Tremblay	Guylaine	(F)
	6 de la Réserve		GOT-1S0		190 Principale		GOT-1S0
277	St.Pierre	Bertrand	(M)	308	Tremblay	Jacques	(M)
	92 Pieds-des-Monts		GOT-1S0		174 Principale		GOT-1S0
278	St.Pierre	Laurence	(F)	309	Tremblay	Doris	(F)
	92 Pieds-des-Monts		GOT-1S0		174 Principale		GOT-1S0
279	St.Pierre	Dominique	(F)	310	Tremblay	Paul	(M)
	92 Pieds-des-Monts		GOT-1S0		168 Principale		GOT-1S0

RURAL/RURALE			electoral district/circonscription	URBAN/URBAINE		
N°	page		CHARLEVOIX	N°	page	
51 (R)	N° 5	of/de 6	certified / certifié signature(s)-enumerator(s) / signature(s)-recenseur(s)		N°	of/de
polling division / section de vote			Céline Bellay	polling division / section de vote		

159791

F 303 **PRELIMINARY LIST OF ELECTORS**

ELECTIONS CANADA

LISTE PRÉLIMINAIRE DES ÉLECTEURS

85M-7-79

This list of qualified electors for the polling division number as set out below was prepared for use at the pending federal election from information obtained at the enumeration and has been certified by the signature(s) below as to completeness and correctness so far as is possible.

La présente constitue la liste des électeurs de la section de vote dont le numéro apparaît plus bas préparée en vue de l'élection fédérale en cours d'après les renseignements recueillis lors du recensement. Le(s) recenseur(s) y a(ont) apposé sa(leur) signature, affirmant que cette liste est aussi complète et exacte que possible.

N°				N°
311	Tremblay	Jacqueline	(F)	
	168 Principale		GOT-1S0	
312	Tremblay	Jean-Jacques	(M)	
	168 Principale		GOT-1S0	
313	Tremblay	Marie	(M)	
	169A Principale		GOT-1S0	
314	Tremblay	Bernard	(M)	
	162 Principale		GOT-1S0	
315	Tremblay	Gaétane	(F)	
	162 Principale		GOT-1S0	
316	Tremblay	Noël	(M)	
	165 Principale		GOT-1S0	
317	Tremblay	Gervaise	(F)	
	165 Principale		GOT-1S0	
318	Tremblay	Bernadette	(F)	
	167 Principale		GOT-1S0	
319	Therrien	Julien	(M)	
	43 Lac Nairn		GOT-1S0	
320	Therrien	Julien Mme.	(F)	
	43 Lac Nairn		GOT-1S0	

RURAL/RURALE			electoral district/circonscription	URBAN/URBAINE		
N°	page		CHARLEVOIX	N°	page	
51 (R)	N° 6	of/de 6	certified / certifié signature(s)-enumerator(s) / signature(s)-recenseur(s)		N°	of/de
polling division / section de vote			Céline Bellet	polling division / section de vote		

F 303 — 8 SM-7-79

PRELIMINARY LIST OF ELECTORS

ELECTIONS CANADA

159792

LISTE PRÉLIMINAIRE DES ÉLECTEURS

This list of qualified electors for the polling division number as set out below was prepared for use at the pending federal election from information obtained at the enumeration and has been certified by the signature(s) below as to completeness and correctness so far as is possible.

La présente constitue la liste des électeurs de la section de vote dont le numéro apparaît plus bas préparée en vue de l'élection fédérale en cours d'après les renseignements recueillis lors du recensement. Le(s) recenseur(s) y a(ont) apposé sa(leur) signature, affirmant que cette liste est aussi complète et exacte que possible.

N°			N°		
1	Audet Jules (M) 4 Larouche	got-1so	32	Cauchon Therese (F) Larouche	got-1so
2	Audet Yolande (F) 4 Larouche	got-1so	33	Dufour Paulette (F) 154 principale	got-1so
3	Belley Celine (F) 74 principale	got-1so	34	Dufour Robert Ger (M) 154 principale	got-1so
4	Belley Remy (M) 74 principale	got-1so	35	Duchesne Micheline (F) 149 principale	got-1so
5	Bilodeau Therese (F) 152 principale	got-1so	36	Dufour Claude (M) 140 principale	got-1so
6	Brassard Hidola (M) 147 principale	got-1so	37	Dufour Gertrude (F) 140 principale	got-1so
7	Brassard Therese (F) 147 principale	got-1so	38	Dufour T. Ange-Emma (F) 103 principale	got-1so
8	Brassard Adrien (M) 130 principale	got-1so	39	Dufour Robert Adj. (M) 103 principale	got-1so
9	Brassard Cecile (F) 130 principale	got-1so	40	Dufour Mona (F) 103 principale	got-1so
10	Brassard Gerome (M) 130 principale	got-1so	41	Dufour Carole (F) 103 principale	got-1so
11	Brassard Marcel (M) 130 principale	got-1so	42	Dufour Joel (M) 103 principale	got-1so
12	Brassard Marise (F) 130 principale	got-1so	43	Dufour Lucie (F) 95 principale	got-1so
13	Bilodeau Denise (F) 124 principale	got-1so	44	Dufour Oscar (M) 95 principale	got-1so
14	Bergeron Bertrand (M) 78 principale	got-1so	45	Dallaire Rose (F) 92 principale	got-1so
15	Boudreault Lise (F) 53 principale	got-1so	46	Dallaire Henri (M) 92 principale	got-1so
16	Boudreault Daniel (M) 43 principale	got-1so	47	Dallaire Jean-Charles (M) 88 principale	got-1so
17	Boudreault J-Edgar (M) 25 principale	got-1so	48	Dallaire Rejent (M) 88 principale	got-1so
18	Boudreault Fernande (F) 25 principale	got-1so	49	Dallaire Denis (M) 88 principale	got-1so
19	Boily Daniel (M) 1 principale	got-1s0	50	Dallaire Dominique (M) 88 principale	got-1so
20	Boily Odette (F) 1 principale	got-1s0	51	Dufour Magella (M) 80 principale	got-1so
21	Banville Rachel (F) 26 rt 138	got-1so	52	Dufour Carmella (F) 80 principale	got-1so
22	Beaulieu Rejent (M) 26 rt 138	got-1so	53	Dufour Juliette (F) 80 principale	got-1so
23	Brassard Anne (F) 25 rt 138	got-1so	54	Dufour Jaques (M) 52 principale	got-1so
24	Boulianne Jaques (M) Larouche	got-1so	55	Dufour J. Ginette (F) 52 principale	got-1so
25	Castonguay Reginald (M) principale	got-1so	56	Dufour Dominique (M) 52 principale	got-1so
26	Chouinard Odias (M) 16 ct du lac	got-1s0	57	Dufour Roland (M) 6 principale	got-1so
27	Chouinard Lily (F) 16 ct du lac	got-1so	58	Dufour Yvonne (F) 6 principale	got-1so
28	Chouinard Lison (F) 16 ct du lac	got-1so	59	Dufour Marlene (F) 6 principale	got-1so
29	Cantin Andre (M) 24 Larouche	got-1so	60	Dufour Annie (F) 6 principale	got-1so
30	Cauchon Jean-guy (M) 142 principale	got-1so	61	Dufour Sonia (F) 6 principale	got-1so
31	Cauchon Rene (M) Larouche	got-1so			

RURAL/RURALE	electoral district/circonscription	URBAN/URBAINE
N° 52(R) — page N° 1 of/de 5	CHARLEVOIX	N° — page N° of/de
polling division / section de vote	certified / certifié — signature(s)-enumerator(s) / signature(s)-recenseur(s)	polling division / section de vote

159793

F 303 — 8.5M-7-79

PRELIMINARY LIST OF ELECTORS

ELECTIONS CANADA

LISTE PRÉLIMINAIRE DES ÉLECTEURS

This list of qualified electors for the polling division number as set out below was prepared for use at the pending federal election from information obtained at the enumeration and has been certified by the signature(s) below as to completeness and correctness so far as is possible.

La présente constitue la liste des électeurs de la section de vote dont le numéro apparaît plus bas préparée en vue de l'élection fédérale en cours d'après les renseignements recueillis lors du recensement. Le(s) recenseur(s) y a(ont) apposé sa(leur) signature, affirmant que cette liste est aussi complète et exacte que possible.

N°		
62	Dufour Roland (fils) (M) 6 principale	got-1so
63	Dufour Alain (M) 6 principale	got-1so
64	Dufour Serge (M) 6 principale	got-1so
65	Dufour Pierre (M) principale	got-1so
66	Dufour Johanne (F) principale	got-1so
67	Dufour Michel (M) 3 principale	got-1so
68	Dupuis Leo (M) 68 Larouche	got-1so
69	Dupuis Bioiane (F) 68 Larouche	got-1so
70	Duchesne Rene (M) principale	got-1so
71	Dorval Diane (F) principale	got-1so
72	Dallaire Michel (M) 8 Larouche	got-1so
73	Dallaire S. Linda (F) 8 Larouche	got-1so
74	Franco Helene (F) 15 principale	got-1so
75	Forgue Charles-Joseph (M) 38 Larouche	got-1so
76	Forgue Lauraine (F) 38 Larouche	got-1so
77	Gagnon Alfred (M) 152 principale	got-1so
78	Gagnon Elzear (M) 150 principale	got-1so
79	Gagnon Louisette (F) 150 principale	got-1so
80	Guay Regent (M) 131 principale	got-1so
81	Guay Manon (F) 131 principale	got-1so
82	Gaudreault Thadde (M) 110 principale	got-1so
83	Gaudreault Alberta (F) 110 principale	got-1so
84	Gaudreault Suzanne (F) 110 principale	got-1so
85	Guerin Jocelyne (F) 108 principale	got-1so
86	Godin Rose-Yvonne (F) 33 privcipale	got-1so
87	Guay Henri-Paul (M) 61 principale	got-1so
88	Guay Colette (F) 61 principale	got-1so
89	Guay Gaston (M) 61 principale	got-1so
90	Gaudreault Roland (M) 60 principale	got-1so
91	Godin Real (M) 29 principale	got-1so
92	Godin Claire (F) 29 principale	got-1so
93	Godin Jaques (M) 27 principale	got-1so
94	Godin Jacinthe (F) 27 principale	got-1so
95	Gaudreault Madelaine (F) 5 principale	got-1so
96	Gaudreault Esther (F) 5 principale	got-1so
97	Gaudreault Jean-Pierre (F) 5 principale	got-1so
98	Gagnon Michel (M) 14 ct du lac	got-1so
99	Gagnon Gertrude (F) 14 ct du lac	got-1so
100	Godin Daniel (M) 28 rt 138	got-1so
101	Godin Rita (F) 28 rt 138	got-1so
102	Godin Gaetan (M) 28 rt 138	got-1so
103	Gagnon Andre (M) 25 rt 138	got-1so
104	Gagnon Normand (M) 47 rt 138	got-1so
105	Gagnon t.Lisette (F) 47 rt 138	got-1so
106	Gagnon L.Yvonne (F) 66 rt 138	got-1so
107	Gagnon Jean-Michel (M) 66 rt 138	got-1s0
108	Gagnon Johanne (F) 66 rt 138	got-1so
109	Gagnon Sebastien (M) 66 rt 138	got-1so
110	Gagnon Regine (F) 66 rt 138	got-1so
111	Gagnon Romain (M) 66 rt 138	got-1so
112	Godin Carol (M) 25 principale	got-1so
113	Godin T.Jocelyne (F) 25 principale	got-1so
114	Gaudreault Armanr (M) 91 principale	got-1so
115	Gaudreault O.Alice (F) 91 principale	got-1so
116	Gaudreault Jean-Louis (M) 16 larouche	got-1so
117	Gaudreault Christine (F) 16 Larouche	got-1so
118	Gaudreault Carmen (F) 24 Larouche	got-1so
119	Guay Janne (F) 34 Larouche	got-1so
120	Gagnon Marlene (F) 36 Larouche	got-1so
121	Gagnon Julien (M) 36 Larouche	got-1s0
122	Gagnon Nicole (F) 44 Larouche	got-1so
123	Gagnon Louis (M) 44 Larouche	got-1so

RURAL/RURALE

N° 52(R) — page N° 2 of/de 5

polling division / section de vote

electoral district / circonscription: CHARLEVOIX

certified / certifié — signature(s)-enumerator(s) / signature(s)-recenseur(s): Christine Jean

URBAN/URBAINE

N° — page N° of/de

polling division / section de vote

159794

F 303 **PRELIMINARY LIST OF ELECTORS**

ELECTIONS CANADA

LISTE PRÉLIMINAIRE DES ÉLECTEURS

85M-7-79

This list of qualified electors for the polling division number as set out below was prepared for use at the pending federal election from information obtained at the enumeration and has been certified by the signature(s) below as to completeness and correctness so far as is possible.

La présente constitue la liste des électeurs de la section de vote dont le numéro apparaît plus bas préparée en vue de l'élection fédérale en cours d'après les renseignements recueillis lors du recensement. Le(s) recenseur(s) y a(ont) apposé sa(leur) signature, affirmant que cette liste est aussi complète et exacte que possible.

N°			N°		
124	Guay Johanne (F) 3 principale	got-1so	155	Levesque Claire (F) 95 principale	got-1so
125	Girard Jean-Paul (M) principale	got-1so	156	Levesque Jaques (M) 95 principale	got-1so
126	Gaudreault Joseph-Elie (M) principale	got-1so	157	Lajoie Jean-Pierre (M) 86 principale	got-1so
127	Harvey Eddy (M) 94 principale	got-1so	158	Lajoie Lina (F) 86 principale	got-1so
128	Harvey Ghislaine (F) 94 principale	got-1so	159	Lavoie Rolande (F) 88 principale	got-1so
129	Harvey Nancy (F) 94 principale	got-1so	160	Lavoie Lynda (F) 78 principale	got-1so
130	Harvey Regina (F) 98 principale	got-1so	161	Lavoie Benoit (M) 37 principale	got-1so
131	Harvey Rosaire (M) 98 principale	got-1so	162	Lavoie Claire (F) 37 principale	got-1so
132	Harvey Guy (M) 9 Larouche	got-1so	163	Lavoie G. Jane (F) 37 principale	got-1so
133	Harvey Fernande (F) 9 Larouche	got-1so	164	Lavoie Bernard (M) 15 principale	got-1so
134	Jean Renald (M) 96 principale	got-1so	165	Lavoie Mederil (M) 11 principale	got-1so
135	Jean Martine (F) 96 principale	got-1so	166	Lavoie Pauline (F) 11 principale	got-1so
136	Jean Christine (F) 62 Larouche	got-1so	167	Lavoie Sylvain (M) 11 principale	got-1so
137	Jean Louisette (F) 18 ct du lac	got-1so	168	Lavoie Leo (M) 19 ct du lac	got-1so
138	Jean Lucie (F) 18 ct du lac	got-1so	169	Lavoie Ghislaine (F) 19 ct du lac	got-1so
139	Larouche Roland (M) 62 Larouche	got-1so	170	Lavoie Annie (F) 19 ct du lac	got-1so
140	Larouche Hugette (F) 153 principale	got-1so	171	Lavoie Denise (F) 57 ct du lac	got-1so
141	Larouche Paul-Henri (M) 153 principale	got-1so	172	Lavoie Louis-Marie (M) 57 ct du lac	got-1so
142	Lavoie Jean-Mari (M) 131a principale	got-1so	173	Lavoie Cecile (F) 114 principale	got-1so
143	Lavoie Aline (F) 131a principale	got-1so	174	MC Nicoll Therese (F) 62 Larouche	got-1so
144	Lavoie Clement (M) 131b principale	got-1so	175	Maltais Mariette (F) 141 principale	got-1so
145	Lavoie G.Marjolaine (F) 131b principale	got-1so	176	Maltais Hector (M) 141 principale	got-1so
146	Lavoie Regent (M) 136 principale	got-1s0	177	Maltais Jaen (M) 141 principale	got-1so
147	Lavoie B. HELAINE (F) 136 principale	got-1so	178	Maltais Yves (M) 141 principale	got-1so
148	Lavoie Martial (M) 124 principale	got-1so	179	Maltais Adrien (M) 3 Thivierge	got-1so
149	Lavoie Danielle (F) 124 principale	got-1so	180	Maltais Lucile (F) 3 Thivierge	got-1so
150	Lavoie Jaques (M) 115 principale	got-1so	181	Maltais Claudine (F) 3 Thivierge	got-1so
151	Lavoie L.Diane (F) 115 principale	got-1so	182	Maltais Courcel (M) 85 principale	got-1so
152	Lavoie Marcel (M) 116 principale	got-1so	183	Maltais T.Agathe (F) 85 principale	got-1so
153	Lavoie B. Marina (F) 116 principale	got-1so	184	Neron Gaston (M) 71 principale	got-1so
154	Lavoie Irena (F) 105 principale	got-1so	185	Neron Denise (F) 71 principale	got-1so

RURAL/RURALE

N° 52(R)

page N° 3 of/de 5

polling division / section de vote

electoral district/circonscription: CHARLEVOIX

certified / certifié signature(s)-enumerator(s) / signature(s)-recenseur(s): Christine Jean

URBAN/URBAINE

N° page N° of/de

polling division / section de vote

F 303 PRELIMINARY LIST OF ELECTORS

8.5M-7.79

ELECTIONS CANADA

159795

LISTE PRÉLIMINAIRE DES ÉLECTEURS

This list of qualified electors for the polling division number as set out below was prepared for use at the pending federal election from information obtained at the enumeration and has been certified by the signature(s) below as to completeness and correctness so far as is possible.

La présente constitue la liste des électeurs de la section de vote dont le numéro apparaît plus bas préparée en vue de l'élection fédérale en cours d'après les renseignements recueillis lors du recensement. Le(s) recenseur(s) y a(ont) apposé sa(leur) signature, affirmant que cette liste est aussi complète et exacte que possible.

N°		
186	Oulette Jean-Pierre (M) 144 principale	got-1so
187	Oulette Lise (F) 144 principale	got-1so
188	Perron T. Helene (F) 122 principale	got-1so
189	Pelletier Pierre (M) 128 principale	got-1so
190	Pelletier Jacynthe (F) 128 principale	got-1so
191	Rochefort Paul-Henri (M) 7 larouche	got-1so
192	Rochefort Denis (M) 7 larouche	got-1so
193	Simard Jean-Guy (M) 149 principale	got-1so
194	Savard Lucien (M) 132 principale	got-1so
195	Simard G. Germaine (F) 65 principale	got-1so
196	Simard Edouard (M) 66 principale	got-1so
197	Simard Ange-Emma (F) 66 principale	got-1so
198	Simard Blanche (F) 60 principale	got-1so
199	Simard Claude (M) 60 principale	got-1so
200	Simard Elise (F) 57 principale	got-1so
201	Simard Yvon (M) 51 principale	got-1so
202	Simard S. Gaetanne (F) 51 principale	got-1so
203	Simard Richard (M) principale	got-1so
204	Simard Serge (M) 1 principale	got-1so
205	Simard Ginette (F) 1 principale	got-1so
206	St-Pierre Michel (M) 14 ct du lac	got-1so
207	St-Pierre Johanne (F) 14 ct du lac	got-1so
208	St-Pierre Real (M) 12 ct du lac	got-1so
209	StPierre Jacythe (F) 12 ct du lac	got-1so
210	Simard Marcelin (M) 6 ct du lac	got-1so
211	Simard Pauline (F) 6 ct du lac	got-1so
212	Simard Jaques (M) 6 ct du lac	got-1so
213	Simard Bernard (M) 6 ct du lac	got-1so
214	Simard Chantal (F) 6 ct du lac	got-1so
215	Simard Lisette (F) 69 principale	got-1so
216	Simard Vital (M) 69 principale	got-1so
217	Simard Rodolphe (M) 69 principale	got-1so
218	Simard Denis (M) 6 larouche	got-1so
219	Simard Mari-Paule (F) 6 larouche	got-1so
220	Tremblay Thomas (M) 135 principale	got-1so
221	Tremblay Monique (F) 135 principale	got-1so
222	Tremblay Gabriel (M) 122 principale	got-1so
223	Tremblay Clement (M) 108 principale	got-1so
224	Tremblay Josepth (M) 108 principale	got-1so
225	Tremblay Lucien (M) 104 principale	got-1so
226	Tremblay Mathilde (F) 104 principale	got-1so
227	Tremblay Gervais (M) 104 principale	got-1so
228	Thivierge Monique (F) 107 principale	got-1so
229	Thivierge Gisselin (M) 107 principale	got-1so
230	Thivierge Edgar (M) 89 principale	got-1so
231	Thivierge Anita (F) 89 principale	got-1so
232	Thivierge Rene (M) 89 principale	got-1so
233	Thivierge Christian (M) 89 principale	got-1so
234	Thivierge France (F) 89 principale	got-1so
235	Thivierge Jean-Louis (M) 89 principale	got-1so
236	Thivierge Josepth (M) 1 principale	got-1so
237	Thivierge Remy (M) 5 thivierge	got-1so
238	Thivierge N. Pauline (F) 5 thivierge	got-1so
239	Thivierge Ernest (M) 87 principale	got-1so
240	Thivierge G.Marie-Marthe (F) 87 principale	got-1so
241	Thivierge Yvon (M) 87 principale	got-1so
242	Thivierge Aline (F) 87 principale	got-1so
243	Thivierge Louis (M) 81 principale	got-1so
244	Thivierge Cecile (F) 81 principale	got-1so
245	Thivierge Michel (M) 81 principale	got-1so
246	Thivierge Martin (M) 81 principale	got-1so
247	Tremblay Joseph-elie (M) 64 principale	got-1so

RURAL/RURALE

N° 52(R) page N° 4 of/de 5

polling division / section de vote

electoral district/circonscription: CHARLEVOIX

certified / certifié

signature(s)-enumerator(s) / signature(s)-recenseur(s)

URBAN/URBAINE

N° page N° of/de

polling division / section de vote

159796

F 303 PRELIMINARY LIST OF ELECTORS

8 5M-7-79

ELECTIONS CANADA

LISTE PRÉLIMINAIRE DES ÉLECTEURS

This list of qualified electors for the polling division number as set out below was prepared for use at the pending federal election from information obtained at the enumeration and has been certified by the signature(s) below as to completeness and correctness so far as is possible.

La présente constitue la liste des électeurs de la section de vote dont le numéro apparaît plus bas préparée en vue de l'élection fédérale en cours d'après les renseignements recueillis lors du recensement. Le(s) recenseur(s) y a(ont) apposé sa(leur) signature, affirmant que cette liste est aussi complète et exacte que possible.

N°		N°
248	Tremblay Madelaine (F) 64 principale got-1so	
249	Tremblay Marc (M) 64 principale got-1so	
250	Tremblay Michel (M) 64 principale got-1so	
251	Tremblay Dany (M) 64 principale got-1so	
252	Tremblay Jocelyn (M) 67 principale got-1so	
253	Tremblay Lucette (F) 67 principale got-1so	
254	Thivierge Isidore (M) 75 principale got-1so	
255	Thivierge Ghislaine (F) 75 principale got-1so	
256	Thivierge Marcel (M) 75 principale got-1so	
257	Thivierge Corad (M) 75 principale got-1so	
258	Thivierge Jean-Marc (M) 75 principale got-1so	
259	Thivierge Gaetan (M) 75 principale got-1so	
260	Thivierge Yvan (M) 75 principale got-1so	
261	Thivierge Andre (M) 58 principale got-1so	
262	Thivierge Lucette (F) 58 principale got-1so	
263	Thivierge Adelard (M) principale got-1so	
264	Thivierge Lucie (F) principale got-1so	
265	Thivierge Vincent (M) principale got-1so	
266	Thivierge Arliss (M) principale got-1so	
267	Tremblay Emilia (F) 43 principale got-1so	
268	Tremblay Charles (M) 8 principale got-1so	
269	Tremblay Sylvie (F) 8 principale got-1so	
270	Tremblay Paul-Henri (M) 120 principale got-1so	
271	Tremblay Carmen (F) 120 principale got-1so	
272	Turcotte Bertelaine (F) 142 principale got-1so	
273	Thivierge Daniel (M) 114 principale got-1so	
274	Tremblay Raymond (M) 28 ct du lac got-1so	
275	Tremblay G.Rita (F) 28 ct du lac got-1so	
276	Tremblay Francine (F) 28 ct du lac got-1so	

RURAL/RURALE

N° 52(R) | page N° 5 of/de 5

polling division / section de vote

electoral district/circonscription: CHARLEVOIX

certified / certifié

signature(s)-enumerator(s) / signature(s)-recenseur(s)

URBAN/URBAINE

N° | page N° of/de

polling division / section de vote

F 303 **PRELIMINARY LIST OF ELECTORS**

8 5M-7 79

ELECTIONS CANADA

159797

LISTE PRÉLIMINAIRE DES ÉLECTEURS

This list of qualified electors for the polling division number as set out below was prepared for use at the pending federal election from information obtained at the enumeration and has been certified by the signature(s) below as to completeness and correctness so far as is possible.

La présente constitue la liste des électeurs de la section de vote dont le numéro apparaît plus bas préparée en vue de l'élection fédérale en cours d'après les renseignements recueillis lors du recensement. Le(s) recenseur(s) y a(ont) apposé sa(leur) signature, affirmant que cette liste est aussi complète et exacte que possible.

N°	
1	BOUDREAULT Clément 109C Rte 138, Ste-Agnès, G0T 1R0
2	BOUDREAULT Clément Mme 109C Rte 138, Ste-Agnès, G0T 1R0
3	BOUDREAULT Hélène 109C Rte 138, Ste-Agnès, G0T 1R0
4	BOUDREAULT Jeannot 109C Rte 138, Ste-Agnès, G0T 1R0
5	BOUDREAULT Monique 109C Rte 138, Ste-Agnès, G0T 1R0
6	BOUDREAULT Gaétan 108A Rte 138, Ste-Agnès, G0T 1R0
7	BOUDREAULT Sonia 108A Rte 138, Ste-Agnès, G0T 1R0
8	BILODEAU Josée 109A Rte 138, Ste-Agnès, G0T 1R0
9	BOUCHARD Jacques 63 Rte 138, Ste-Agnès, G0T 1R0
10	BOUCHARD Georgette 63 Rte 138, Ste-Agnès, G0T 1R0
11	BOUCHARD Claudine 63 Rte 138, Ste-Agnès, G0T 1R0
12	BERGERON Roland Rte 138, Ste-Agnès, G0T 1R0
13	BELL Y Nicole 5B Rang St-Charles, Ste-Agnès, G0T 1R0
14	BILODEAU Léonard 5C Rang St-Charles, Ste-Agnès, G0T 1R0
15	BILODEAU Hélène 5C Rang St-Charles, Ste-Agnès, G0T 1R0
16	BILODEAU Roger 5A Rang St-Charles, Ste-Agnès, G0T 1R0
17	BILODEAU Carole 5A Rang St-Charles, Ste-Agnès, G0T 1R0
18	BOUCHARD Philippe 38 Village Ste-Agnès, G0T 1R0
19	BOUCHARD Yvette 38 Village Ste-Agnès, G0T 1R0
20	BOUCHARD Raymond 40 Village Ste-Agnès, G0T 1R0
21	BOUCHARD André 40 Village Ste-Agnès, G0T 1R0
22	BOUCHARD Johanne 40 Village Ste-Agnès, G0T 1R0
23	BOUCHARD Armande 40 Village Ste-Agnès, G0T 1R0
24	BOUCHARD Michel 40 Village Ste-Agnès, G0T 1R0
25	BOUCHARD Pierre 52 Village Ste-Agnès, G0T 1R0
26	BOUCHARD Marie-Paul 52 Village Ste-Agnès, G0T 1R0
27	BILODEAU Thérèse 40 Village Ste-Agnès, G0T 1R0
28	BILODEAU Serge 42 Village Ste-Agnès, G0T 1R0
29	BILODEAU Lyne 42 Village Ste-Agnès, G0T 1R0
30	BELANGER Jean-Robert 40 Village Ste-Agnès, G0T 1R0
31	BELANGER Nicole 40 Village Ste-Agnès, G0T 1R0
32	BERGERON Annette 26 Village Ste-Agnès, G0T 1R0
33	BERGERON Benoît 26 Village Ste-Agnès, G0T 1R0
34	BELLEMARE Robert 63 Rte 138, Ste-Agnès, G0T 1R0
35	BILODEAU Sam 6C Rang St-Charles, Ste-Agnès, G0T 1R0
36	BILODEAU Marie-Anna 6C Rang St-Charles, Ste-Agnès, G0T 1R0
37	BILODEAU Jean-Philippe 6A Rang St-Charles, Ste-Agnès, G0T 1R0
38	BELLEY Roger Rte 138, Ste-Agnès, G0T 1R0
39	BOUCHARD Jean-Yves 54 Village, Ste-Agnès, G0T 1R0
40	BAGON Doris 4A Rang St-Charles, Ste-Agnès, G0T 1R0
41	CHAMBERLAND Léopold 27 Village, Ste-Agnès, G0T 1R0
42	DUFOUR Marie-Josée 107 Rte 138, Ste-Agnès, G0T 1R0
43	DUCHESNE Adrien 108 Rte 138, Ste-Agnès, G0T 1R0
44	DUCHESNE Rose-Alma 108 Rte 138, Ste-Agnès, G0T 1R0
45	DESBIENS Réal 204 Rte 138, Ste-Agnès, G0T 1R0
46	DESBIENS Réal Mme 204, Rte 138, Ste-Agnès, G0T 1R0
47	DUFOUR Brigitte 201 Rte 138, Ste-Agnès, G0T 1R0
48	DUFOUR Denis 90 Rte 138, Ste-Agnès, G0T 1R0
49	DUFOUR Marina 90 Rte 138, Ste-Agnès, G0T 1R0
50	DOYON Claude 22A 3ième Rang, Ste-Agnès, G0T 1R0
51	DOYON Louise 22A 3ième Rang, Ste-Agnès, G0T 1R0
52	DERY Gaston 8 Rang St-Charles, Ste-Agnès, G0T 1R0
53	DERY Rosaire 8 Rang St-Charles, Ste-Agnès, G0T 1R0
54	DUGUAY Claude 6B Rang St-Charles, Ste-Agnès, G0T 1R0
55	DUGUAY Huguette 6B Rang St-Charles, Ste-Agnès, G0T 1R0
56	DUGUAY Nicole 6B Rang St-Charles, Ste-Agnès, G0T 1R0
57	DUFOUR Luc 55 Village Ste-Agnès, G0T 1R0
58	DUFOUR Linda M. 55 Village Ste-Agnès, G0T 1R0
59	DUFOUR Jacques 60 Rte Principale, Ste-Agnès, G0T 1R0
60	DUFOUR Rolande 60 Rte Principale, Ste-Agnès, G0T 1R0
61	DUFOUR Martin 60 Rte Principale, Ste-Agnès, G0T 1R0
62	DESBIENS Jean-Pierre 47 Village Ste-Agnès, G0T 1R0

RURAL/RURALE		electoral district/circonscription	URBAN/URBAINE	
N°	page	Charlevoix	N°	page
53R1	N° 1 of/de 5	certified / certifié signature(s)-enumerator(s) / signature(s)-recenseur(s)	53R1	N° 1 of/de 5
polling division / section de vote		Claire Néron Lizard	polling division / section de vote	

159798

F 303 **PRELIMINARY LIST OF ELECTORS**

ELECTIONS CANADA

LISTE PRÉLIMINAIRE DES ÉLECTEURS

8 5M 7-79

This list of qualified electors for the polling division number as set out below was prepared for use at the pending federal election from information obtained at the enumeration and has been certified by the signature(s) below as to completeness and correctness so far as is possible.

La présente constitue la liste des électeurs de la section de vote dont le numéro apparaît plus bas préparée en vue de l'élection fédérale en cours d'après les renseignements recueillis lors du recensement. Le(s) recenseur(s) y a(ont) apposé sa(leur) signature, affirmant que cette liste est aussi complète et exacte que possible.

N°	
63	[illegible] Ghislaine [illegible] Village Ste-Agnès, GOT 1R0
64	DUFOUR Odillon 109 Rte 138, Ste-Agnès, GOT 1R0
65	DUCHESNE Charlotte Rte 138, Ste-Agnès, GOT 1R0
66	ERNST Alexandre 202 Rte 138, Ste-Agnès, GOT 1R0
67	ETHIER Renée 13 3ième Rang, Ste-Agnès, GOT 1R0
68	FOURNIER Gilles 64 Rte 138, Ste-Agnès, GOT 1R0
69	FOURNIER Jeannine 64 Rte 138, Ste-Agnès, GOT 1R0
70	FOURNIER Eric 64 Rte 138, Ste-Agnès, GOT 1R0
71	FOURNIER Hugo 64 Rte 138, Ste-Agnès, GOT 1R0
72	FOURNIER Jacques 66 Rte 138, Ste-Agnès, GOT 1R0
73	FORTIN Gérald 46 Village, Ste-Agnès, GOT 1R0
74	FORTIN Véronique 46 Village Ste-Agnès, GOT 1R0
75	FORTIN Raymond 60A Village Ste-Agnès, GOT 1R0
76	FORTIN Céline 60A Village Ste-Agnès, GOT 1R0
77	FRANCOEUR Florent 24 Village Ste-Agnès, GOT 1R0
78	GUAY Ghislain 156 Rte 138, Ste-Agnès, GOT 1R0
79	GUAY Thérèse 156 Rte 138, Ste-Agnès, GOT 1R0
80	GOSSELIN Martin 66B Rte 138, Ste-Agnès, GOT 1R0
81	GOSSELIN Ginette B. 66B Rte 138, Ste-Agnès, GOT 1R0
82	GAGNON Herman 66 Rte 138, Ste-Agnès, GOT 1R0
83	GAGNON Denise 66 Rte 138, Ste-Agnès, GOT 1R0
84	GIRARD Raoul 131 Rte 138, Ste-Agnès, GOT 1R0
85	GIRARD Clément 20 3ième Rang, Ste-Agnès, GOT 1R0
86	GIRARD Claire N. 20 3ième Rang, Ste-Agnès, GOT 1R0
87	GUAY Christianne 11 3ième Rang, Ste-Agnès, GOT 1R0
88	GAUTHIER Yves 19A 3ième Rang, Ste-Agnès, GOT 1R0
89	GAUTHIER Johanne M. 19A 3ième Rang, Ste-Agnès, GOT 1R0
90	GAGNEBIN Denise 27 3ième Rang, Ste-Agnès, GOT 1R0
91	GIRARD Marcellin 1 Rang St-Charles, Ste-Agnès, GOT 1R0
92	GIRARD Marcellin Mme 1 Rang St-Charles, Ste-Agnès, GOT 1R0
93	GIRARD Jean-Yves 1 Rang St-Charles, Ste-Agnès, GOT 1R0
94	GIRARD Julien 1A Rang St-Charles, Ste-Agnès, GOT 1R0
95	GIRARD Francine 1A Rang St-Charles, Ste-Agnès, GOT 1R0
96	GUAY Lucien 28 Village Ste-Agnès, GOT 1R0
97	GUAY Armandine 28 Village Ste-Agnès, GOT 1R0
98	GUAY Guillaume 28 Village Ste-Agnès, GOT 1R0
99	GUAY Brigitte 28 Village Ste-Agnès, GOT 1R0
100	GUAY Marie-Claude 28 Village Ste-Agnès, GOT 1R0
101	GAGNON Denis 53 Village Ste-Agnès, GOT 1R0
102	GAGNON Sylvie 53 Village Ste-Agnès, GOT 1R0
103	HAMEL Delphis 90A Rte 138, Ste-Agnès, GOT 1R0
104	LAROUCHE Pierre 204A Rte 138, Ste-Agnès, GOT 1R0
105	LAROUCHE Marjolaine 204A Rte 138, Ste-AGnès, GOT 1R0
106	LAVOIE Jean-Baptiste 101 Rte 138, Ste-Agnès, GOT 1R0
107	LAVOIE Agathe 101 Rte 138, Ste-Agnès, GOT 1R0
108	LAVOIE Martin 101A Rte 138, Ste-Agnès, GOT 1R0
109	LAVOIE Brigitte 101A Rte 138, Ste-Agnès, GOT 1R0
110	LAVOIE Huguette 90A Rte 138, Ste-Agnès, GOT 1R0
111	LAVOIE Jean-Marie 21 3ième Rang, Ste-Agnès, GOT 1R0
112	LAVOIE Marie 21 3ième Rang, Ste-Agnès, GOT 1R0
113	LAVOIE Marcellin 19 3ième Rang, Ste-Agnès, GOT 1R0
114	LAVOIE Jeannine 19 3ième Rang, Ste-Agnès, GOT 1R0
115	LAVOIE Gervais 19 3ième Rang, Ste-Agnès, GOT 1R0
116	LAVOIE Lucien 17 3ième Rang, Ste-Agnès, GOT 1R0
117	LAVOIE Antoinette 17 3ième Rang, Ste-Agnès, GOT 1R0
118	LAVOIE Pauline 17 3ième Rang Ste-Agnès, GOT 1R0
119	LAVOIE Réal 17 3ième Rang, Ste-Agnès, GOT 1R0
120	LAVOIE Jean 17 3ième Rang, Ste-Agnès, GOT 1R0
121	LAVOIE Benoit 5B Rang St-Charles, Ste-Agnès, GOT 1R0
122	LAVOIE Marlène 5A Rang St-Charles, Ste-Agnès, GOT 1R0
123	LINTEAU Marcel 5 Rang St-Charles, Ste-Agnès, GOT 1R0
124	LINTEAU Claudette 5 Rang St-Charles, Ste-Agnès, GOT 1R0

RURAL/RURALE	electoral district/circonscription	URBAN/URBAINE
N° 53(R)	St. Agnes Charlevoix	N° 53(R)
page N° 2 of/de 5		page N° 2 of/de 5
polling division section de vote	certified / certifié — signature(s)-enumerator(s) / signature(s)-recenseur(s)	polling division section de vote

F 303 **PRELIMINARY LIST OF ELECTORS**

8 5M-7-79

ELECTIONS CANADA

159799

LISTE PRÉLIMINAIRE DES ÉLECTEURS

This list of qualified electors for the polling division number as set out below was prepared for use at the pending federal election from information obtained at the enumeration and has been certified by the signature(s) below as to completeness and correctness so far as is possible.

La présente constitue la liste des électeurs de la section de vote dont le numéro apparaît plus bas préparée en vue de l'élection fédérale en cours d'aprés les renseignements recueillis lors du recensement. Le(s) recenseur(s) y a(ont) apposé sa(leur) signature, affirmant que cette liste est aussi complète et exacte que possible.

N°	
125	LAVOIE Joseph-Elie (Fils) 3 Rang St-Charles, Ste-Agnès, G0T 1R0
126	LAVOIE Jeannine 3 Rang St-Charles, Ste-Agnès, G0T 1R0
127	LAVOIE Serge 3 Rang St-Charles, Ste-Agnès, G0T 1R0
128	LAVOIE Michel 3 Rang St-Charles, Ste-Agnès, G0T 1R0
129	LAVOIE Angèle 3 Rang St-Charles, Ste-Agnès, G0T 1R0
130	LAVOIE Yves 3 Rang St-Charles, Ste-Agnès, G0T 1R0
131	LAVOIE Sylvain 2 Rang St-Charles, Ste-Agnès, G0T 1R0
132	LAVOIE Solange 2 Rang St-Charles, Ste-Agnès, G0T 1R0
133	LAJOIE Joseph 6 Rang St-Charles, Ste-Agnès, G0T 1R0
134	LAVOIE Clément 45 Village Ste-Agnès, G0T 1R0
135	LAVOIE Jeanne D'Arc 45 Village Ste-Agnès, G0T 1R0
136	LAVOIE Michel 45 Village Ste-Agnès, G0T 1R0
137	LAVOIE Robin 45 Village Ste-Agnès, G0T 1R0
138	LAVOIE Bertrand 44A Village Ste-Agnès, G0T 1R0
139	LAVOIE Lilianne 44A Village Ste-Agnès, G0T 1R0
140	LAVOIE Benoît 57 Village Ste-Agnès, G0T 1R0
141	LAVOIE Doris 57 Village Ste-Agnès, G0T 1R0
142	LAMBERT Margueritte 109 Rte 138, Ste-Agnès, G0T 1R0
143	MORIN André 109B Rte 138, Ste-Agnès, G0T 1R0
144	MORIN Lorraine 109B Rte 138, Ste-Agnès, G0T 1R0
145	MERCIER Jean-Jacques 109A Rte 138, Ste-Agnès, G0T 1R0
146	MURRAY René 13 3ième Rang, Ste-Agnès, G0T 1R0
147	MURRAY Margueritte 13 3ième Rang, Ste-Agnès, G0T 1R0
148	MALTAIS Jean-Marc 27 3ième Rang, Ste-Agnès, G0T 1R0
149	MARIAGE Roland 5 Rang St-Charles, Ste-Agnès, G0T 1R0
150	MARIAGE Marie-Paule 5 Rang St-Charles, Ste-Agnès, G0T 1R0
151	MARTIN Juliette 6B Rang St-Charles, Ste-Agnès, G0T 1R0
152	MURRAY Gaétan 10 Rang St-Charles, Ste-Agnès, G0T 1R0
153	MURRAY Rachelle N. 10 Rang St-Charles, Ste-Agnès, G0T 1R0
154	MURRAY Jean-Pierre 25 Village Ste-Agnès, G0T 1R0
155	MURRAY Lise 25 Village Ste-Agnès, G0T 1R0
156	MARTEL Pierre 18 3ième Rang, Ste-Agnès, G0T 1R0
157	NERON Eddy 14 3ième Rang, Ste-Agnès, G0T 1R0
158	NERON Lucie 14 3ième Rang, Ste-Agnès, G0T 1R0
159	NERON Cyrille 14 3ième Rang, Ste-Agnès, G0T 1R0
160	NERON Stéphanne 14 3ième Rang, Ste-Agnès, G0T 1R0
161	NERON Bernard 14A 3ième Rang, Ste-Agnès, G0T 1R0
162	NERON Marlène C. 14A 3ième Rang, Ste-Agnès, G0T 1R0
163	NERON Joseph 20 3ième Rang, Ste-Agnès, G0T 1R0
164	NERON Hilaire 20, 3ième Rang, Ste-Agnès, G0T 1R0
165	NERON Yvette 20, 3ième Rang, Ste-Agnès, G0T 1R0
166	NERON Jean-Claude 22 3ième Rang, Ste-Agnès, G0T 1R0
167	NERON Normand 15 3ième Rang, Ste-Agnès, G0T 1R0
168	NERON Ginette S. 15 3ième Rang, Ste-Agnès, G0T 1R0
169	NERON Aimé 16 3ième Rang, Ste-Agnès, G0T 1R0
170	NERON Bernadette 16 3ième Rang, Ste-Agnès, G0T 1R0
171	NERON Marie-Ange 6 Rang St-Charles, Ste-Agnès, G0T 1R0
172	NERON Yolande 25 Village Ste-Agnès, G0T 1R0
173	NERON Paul-Emile 33 Village Ste-Agnès, G0T 1R0
174	NERON Jeannine B. 33 Village Ste-Agnès, G0T 1R0
175	NERON Jean-Marc 44 Village Ste-Agnès, G0T 1R0
176	NERON Huguette 44 Village Ste-Agnès, G0T 1R0
177	NERON René 34 Village Ste-Agnès, G0T 1R0
178	NERON Rita 34 Village Ste-Agnès, G0T 1R0
179	OUELLET Ernest 7 Rang St-Charles, Ste-Agnès, G0T 1R0
180	OUELLET Mariette 7 Rang St-Charles, Ste-Agnès, G0T 1R0
181	OUELLET Maurice 7 Rang St-Charles, Ste-Agnès, G0T 1R0
182	OUELLET Sylvie M. 7 Rang St-Charles, Ste-Agnès, G0T 1R0
183	OUELLET Jean-Marc 58 Village Ste-Agnès, G0T 1R0
184	OUELLET Nicole T. 58 Village Ste-Agnès, G0T 1R0
185	OUELLET Martial 58 Village Ste-Agnès, G0T 1R0
186	PERRON Michel 202 Rte 138, Ste-Agnès, G0T 1R0

RURAL/RURALE	electoral district/circonscription	URBAN/URBAINE
N° 53(R)	page No 3 of/de 6	N° 53(R) page No 3 of/de 5
polling division / section de vote	certified / certifié (signature(s) enumerator(s) / signature(s) recenseur(s))	polling division / section de vote

159800

F 303 — 85M-7-79

PRELIMINARY LIST OF ELECTORS

ELECTIONS CANADA

LISTE PRÉLIMINAIRE DES ÉLECTEURS

This list of qualified electors for the polling division number as set out below was prepared for use at the pending federal election from information obtained at the enumeration and has been certified by the signature(s) below as to completeness and correctness so far as is possible.

La présente constitue la liste des électeurs de la section de vote dont le numéro apparaît plus bas préparée en vue de l'élection fédérale en cours d'après les renseignements recueillis lors du recensement. Le(s) recenseur(s) y a(ont) apposé sa(leur) signature, affirmant que cette liste est aussi complète et exacte que possible.

N°	
187	PERRON Lucille 202 Rte 138, Ste-Agnès, G0T 1R0
188	POTVIN Jean-Marie 93 Rte 138, Ste-Agnès, G0T 1R0
189	POTVIN Rolande 93 Rte 138, Ste-Agnès, G0T 1R0
190	POTVIN Martine 93, Rte 138, Ste-Agnès, G0T 1R0
191	POTVIN Réal 102 Rte 138, Ste-Agnès, G0T 1R0
192	POTVIN Aline 102 Rte 138, Ste-Agnès, G0T 1R0
193	PERRON Aimé 12 Rang St-Charles, Ste-Agnès, G0T 1R0
194	PERRON Marie L. 12 Rang St-Charles, Ste-Agnès, G0T 1R0
195	RACINE Roland 91 Rte 138, Ste-Agnès, G0T 1R0
196	RACIEN Simone 91 Rte 138, Ste-Agnès, G0T 1R0
197	RACINE Diane 91 Rte 138, Ste-Agnès, G0T 1R0
198	RACINE Alain 48 Village Ste-Agnès, G0T 1R0
199	RACINE Lyse 48 Village Ste-Agnès, G0T 1R0
200	SIMARD Occide 105 Rte 138, Ste-Agnès, G0T 1R0
201	SIMARD Suzanne 105 Rte 138, Ste-Agnès, G0T 1R0
202	SIMARD Gérard 103 Rte 138, Ste-Agnès, G0T 1R0
203	SIMARD René 107 Rte 138, Ste-Agnès, G0T 1R0
204	SIMARD Joseph-Arthur 206 Rte 138, Ste -Agnès, G0T 1R0
205	SIMARD Emilien 201 Rte 138, Ste-Agnès, G0T 1R0
206	TREMBLAY Ghislain 203 Rte 138, Ste-Agnès, G0T 1R0
207	TREMBLAY Françoise 203 Rte 138, Ste-Agnès, G0T 1R0
208	TREMBLAY Gérard (Ernest) 97 Rte 138, Ste-Agnès, G0T 1R0
209	TREMBLAY Mario 97 Rte 138, Ste-Agnès, G0T 1R0
210	TREMBLAY Jean-Charles 96 Rte 138, Ste-Agnès, G0T 1R0
211	TREMBLAY Monique 96 Rte 138, Ste-Agnès, G0T 1R0
212	TREMBLAY Agnès 96 Rte 138, Ste-Agnès, G0T 1R0
213	TREMBLAY Joseph-Elie 95 Rte 138, Ste-Agnès, G0T 1R0
214	TREMBLAY Joseph-Elie Mme 95 Rte 138, Ste-Agnès, G0T 1R0
215	TREMBLAY Henri 100 Rte 138, Ste-Agnès, G0T 1R0
216	TREMBLAY Lauretta Mme 100 Rte 138, Ste-Agnès, G0T 1R0
217	TREMBLAY Gérard (Edmour) 98, Rte 138, Ste-Agnès, G0T 1R0
218	TREMBLAY Marie-Reine 98 Rte 138, Ste-Agnès, G0T 1R0
219	TREMBLAY Michel 98 Rte 138, Ste-Agnès, G0T 1R0
220	TREMBLAY Jeannine 131 Rte 138, Ste-Agnès, G0T 1R0
221	TREMBLAY Ovide 62 Rte 138, Ste-Agnès, G0T 1R0
222	TREMBLAY Marie-Ange 62 Rte 138, Ste-Agnès, G0T 1R0
223	TREMBLAY Dany 62 Rte 138, Ste -Agnès, G0T 1R0
224	TREMBLAY Jean-Guy 61 Rte 138, Ste-Agnès, G0T 1R0
225	TREMBLAY Noëlla L. 61 Rte 138, Ste-Agnès, G0T 1R0
226	TREMBLAY Manon 61 Rte 138, Ste-Agnès, G0T 1R0
227	TREMBLAY Marco 61 Rte 138, Ste-Agnès, G0T 1R0
228	TREMBLAY Arthur 9 3ième Rang, Ste-Agnès, G0T 1R0
229	TREMBLAY Elianna 9 3ième Rang, Ste-Agnès, G0T 1R0
230	TREMBLAY Gaétan 11 3ième Rang, Ste-Agnès, G0T 1R0
231	TURCOTTE Claude 4 Rang St-Charles, Ste-Agnès, G0T 1R0
232	TURCOTTE Monique M. 4 Rang St-Charles, Ste-Agnès, G0T 1R0
233	TREMBLAY Aline 39 Village Ste-Agnès, G0T 1R0
234	TREMBLAY Alain 41 Village Ste-Agnès, G0T 1R0
235	TREMBLAY Norma 41 Village, Ste-Agnès, G0T 1R0
236	TREMBLAY Dany (Alain) 41 Village Ste-Agnès, G0T 1R0
237	TREMBLAY Laval 60B Rte Principale, Ste-Agnès, G0T 1R0
238	TREMBLAY Gervais 53B Village Ste-Agnès, G0T 1R0
239	TREMBLAY Carole L. 53B Village Ste-Agnès, G0T 1R0
240	TREMBLAY Thomas 36 Village Ste-Agnès, G0T 1R0
241	TREMBLAY Ernest 36 Village Ste-Agnès, G0T 1R0
242	TREMBLAY André 32 Village Ste-Agnès, G0T 1R0
243	TREMBLAY Nicole 32 Village Ste-Agnès, G0T 1R0
244	TREMBLAY Sonia 32 Village Ste-Agnès, G0T 1R0
245	TREMBLAY Thomas-Louis 30 Village Ste-Agnès, G0T 1R0
246	TREMBLAY Margueritte 30 Village Ste-Agnès, G0T 1R0
247	TREMBLAY Jocelyn 30 Village Ste-Agnès, G0T 1R0
248	TREMBLAY Martial 29 Village Ste-Agnès, G0T 1R0

RURAL/RURALE	electoral district/circonscription	URBAN/URBAINE
N° 53(R) — page N° 4 of/de 5 — polling division / section de vote	St Agnès	N° 53(R) — page N° 4 of/de 5 — polling division / section de vote
	certified / certifié — signature(s)-enumerator(s) / signature(s)-recenseur(s): Lionel Nelson Blais	

159801

F 303 **PRELIMINARY LIST OF ELECTORS**

ELECTIONS CANADA

LISTE PRÉLIMINAIRE DES ÉLECTEURS

8 5M-7-79

This list of qualified electors for the polling division number as set out below was prepared for use at the pending federal election from information obtained at the enumeration and has been certified by the signature(s) below as to completeness and correctness so far as is possible.

La présente constitue la liste des électeurs de la section de vote dont le numéro apparaît plus bas préparée en vue de l'élection fédérale en cours d'après les renseignements recueillis lors du recensement. Le(s) recenseur(s) y a(ont) apposé sa(leur) signature, affirmant que cette liste est aussi complète et exacte que possible.

N°		N°	
249	TREMBLAY Parise 29 Village Ste-Agnès, G0T 1R0		
250	TREMBLAY Marcel 35 Village Ste-Agnès, G0T 1R0		
251	TREMBLAY Pâquerette 35 Village Ste-Agnès, G0T 1R0		
252	TREMBLAY Francine 35 Village Ste-Agnès, G0T 1R0		
253	TOUPIN Roland 27 Village Ste-Agnès, G0T 1R0		
254	TOUPIN Patricia 27 Village Ste-Agnès, G0T 1R0		
255	TREMBLAY Mario 53A, Village Ste-Agnès, G0T 1R0		
256	TREMBLAY Christianne 53A, Village Ste-Agnès, G0T 1R0		
257	TREMBLAY Edgar 205 Rte 138, Ste-Agnès, G0T 1R0		
258	TREMBLAY Annette 205 Rte 138, Ste-Agnès, G0T 1R0		
259	TREMBLAY Martin 4A, Rang St-Charles Ste-Agnès, G0T 1R0		
260	VEILLETTE Marjolaine 24 Village Ste-Agnès, G0T 1R0		
261	VERREAULT Yves 31 Village Ste-Agnès, G0T 1R0		
262	VERREAULT Diane 31 Village Ste-Agnès, G0T 1R0		

RURAL/RURALE			electoral district/circonscription	URBAN/URBAINE		
N°	page		St Agnès Charlevoix		page	
53(R)	N° 5	of/de 5	certified certifié — signature(s)-enumerator(s) / signature(s)-recenseur(s)	53(R)	N° 5	of/de 5
polling division section de vote			Claire Neron Girard	polling division section de vote		

159802

F 303 **PRELIMINARY LIST OF ELECTORS**

8 5M-7-79

ELECTIONS CANADA

LISTE PRÉLIMINAIRE DES ÉLECTEURS

This list of qualified electors for the polling division number as set out below was prepared for use at the pending federal election from information obtained at the enumeration and has been certified by the signature(s) below as to completeness and correctness so far as is possible.

La présente constitue la liste des électeurs de la section de vote dont le numéro apparaît plus bas préparée en vue de l'élection fédérale en cours d'après les renseignements recueillis lors du recensement. Le(s) recenseur(s) y a(ont) apposé sa(leur) signature, affirmant que cette liste est aussi complète et exacte que possible.

N°	
1	AUDET Michel (M) 74 A Rg Ruisseau des Frènes Ste-Agnès GOT 1RO
2	AUDET Jean-Robert (M) 72 A Ruisseau des Frènes Ste-Agnès GOT 1RO
3	AUDET Linda (F) 72A Ruisseau des Frènes Ste-Agnès GOT 1RO
4	AIME Henri (M) 147 2 ième rg Ste-Agnès GOT 1RO
5	AIME Madeleine (F) 147 2 ième rg Ste-Agnès GOT 1RO
6	BERGERON Jean (M) 128 rg St-Jean Baptiste Ste-Agnès GOT 1RO
7	BERGERON Lucienne (F) 128 rg St-Jean Baptiste Ste-Agnès GOT 1RO
8	BERGERON André (M) 128 rg St-Jean Baptiste Ste-Agnès GOT 1RO
9	BRASSARD Louis (M) 113 rg St-Jean Baptiste Ste-Agnès GOT 1RO
10	BRASSARD Micheline (F) 113 rg St-Jean Baptiste Ste-Agnès GOT 1RO
11	BOUCHARD Jean-Claude (M) 121 rg St-Jean Baptiste Ste-Agnès GOT 1RO
12	BOUCHARD Armand (M) 121 rg St-Jean Baptiste Ste-Agnès GOT 1RO
13	BOUDREAULT Marie-Blanche (F) 70 rg Ruisseau des Frènes Ste-Agnès GOT-1RO
14	BERUBE Marc (M) 76 rg Ruisseau des Frènes Ste-Agnès GOT 1RO
15	BERGERON Hélène (F) 74 A rg Ruisseau des Frènes Ste-Agnès GOT 1RO
16	BOUDREAULT Clermont (M) 71 B rg Ruisseau des Frènes Ste-Agnès GOT 1RO
17	BOUDREAULT Irène (F) 71 B rg Ruisseau des Frènes Ste-Agnès GOT 1RO
18	BOUDREAULT Normand (M) 71 rg Ruisseau des Frènes Ste-Agnès GOT 1RO
19	BOUDREAULT Lina (F) 71 rg Ruisseau des Frènes Ste-Agnès GOT 1RO
20	BOUDREAULT Aurèle (M) 69 rg Ruisseau des Frènes Ste-Agnès GOT 1RO
21	BOUDREAULT Judith (F) 69 rg Ruisseau des Frènes Ste-Agnès GOT 1RO
22	BERGERON Jacques (M) 68 rg Ruisseau des Frènes Ste-Agnès GOT 1RO
23	BERGERON Georgette (F) 68 rg Ruisseau des Frènes Ste-Agnès GOT 1RO
24	BERGERON Serge (M) 68 rg Ruisseau des Frènes Ste-Agnès GOT 1RO
25	BERGERON Luc (M) 68 rg Ruisseau des Frènes Ste-Agnès GOT 1RO
26	BOULIANE Daniel (M) 73 A rg Ruisseau des Frènes Ste-Agnès GOT 1RO
27	BOULIANE Colombe (F) 73 A Ruisseau des Frènes Ste-Agnès GOT 1RO
28	BRASSARD Jean (M) 134 2 ieme rg Ste-Agnès GOT 1RO
29	BEAULNE Claudette (F) 139 2 ieme rg Ste-Agnès GOT 1RO
30	BEAULNE Miguel (M) 139 2 ieme rg Ste-Agnès GOT 1RO
31	BEAULNE Claude (M) 139 2 ieme rg Ste-Agnès GOT 1RO
32	DUBOIS Louis (M) 114 rg St-Jean Baptiste Ste-Agnès GOT 1RO
33	DESBIENS Claude (M) 132 B 2 ieme Ste Agnès GOT 1RO
34	DESBIENS Marie (F) 132B 2 ieme rg Ste-Agnès GOT 1RO
35	FORTIN Elisette (F) 143 2ieme rg Ste-Agnès GOT 1RO
36	FORTIN Danielle (F) 143 2ieme rg Ste-Agnès GOT 1RO
37	FORTIN Raynald (M) 143 2ieme rg Ste-Agnès GOT 1RO
38	GILBERT Yvon (M) 127 rg St-Jean Baptiste Ste-Agnès GOT 1RO
39	GILBERT Floraise (F) 127 rg St-Jean Baptiste Ste-Agnès GOT 1RO
40	GILBERT Eugène (M) 126 rg St-Jean Baptiste Ste-Agnès GOT 1RO
41	GILBERT Ghislaine (F) 126 rg St-Jean Baptiste Ste-Agnès GOT 1RO
42	GILBERT Marie-Anna (F) 126 rg St-Jean Baptiste Ste-Agnès GOT 1RO
43	GILBERT Jeanne-D'Arc (F) 126 rg St-Jean Baptiste Ste-Agnès GOT 1RO
44	GILBERT Marie (F) 126 rg St-Jean Baptiste Ste-Agnès GOT 1RO
45	GILBERT Léonce (M) 125 rg St-Jean Baptiste Ste-Agnès GOT 1RO
46	GILBERT Rose-Marie (F) 125 rg St-Jean Baptiste Ste-Agnès GOT 1RO
47	GILBERT Serge (M) 125 rg St-Jean Baptiste Ste-Agnès GOT 1RO
48	GILBERT Michel (M) 125 rg St-Jean Baptiste Ste-Agnès GOT 1RO
49	GILBERT Raynald (M) 125 A rg St-Jean Baptiste Ste-Agnès GOT 1RO
50	GILBERT France p (F) 125 A rg St-Jean Baptiste Ste-Agnès GOT 1RO
51	GAUDREAULT Jean-Charles (M) 85 rg Ruisseau des Frènes Ste-Agnès GOT 1RO
52	GAUDREAULT Exantine (F) 85 rg Ruisseau des Frènes Ste-Agnès GOT 1RO
53	GAUDREAULT Ulysse (M) 85 rg Ruisseau des Frènes Ste-Agnès GOT 1RO
54	GAGNON Louise (F) 76 rg Ruisseau des Frènes Ste-Agnès GOT 1RO
55	GIRARD Jean-Marie (M) 55 A rg Ruisseau des Frènes Ste-Agnès GOT 1RO
56	GAGNE Gérald (M) 71 A rg Ruisseau des Frènes Ste-Agnès GOT 1RO
57	GAGNE Micheline (F) 71 A rg Ruisseau des Frènes Ste-Agnès GOT 1RO
58	GUAY Clermont (M) 137 2 ieme rg Ste-Agnès GOT 1RO
59	GUAY Janette (F) 137 2 ieme rg Ste-Agnès GOT 1RO
60	GUAY Gérald (M) 137 2 ieme rg Ste-Agnès GOT 1RO
61	GUAY Alain (M) 137 2 ieme rg Ste-Agnès GOT 1RO
62	GUAY Roger (M) 137 2 ieme rg Ste-Agnès GOT 1RO
63	GIRARD Egide (M) 67 rg Ruisseau des Frènes Ste-Agnès GOT 1RO

RURAL/RURALE

N° 54 page N° 1 of/de 3

polling division section de vote

electoral district/circonscription

CHARLEVOIX

certified / certifié

signature(s)-enumerator(s) / signature(s)-recenseur(s)

Stephan

URBAN/URBAINE

N° page N° of/de

polling division section de vote

159803

F 303 **PRELIMINARY LIST OF ELECTORS**

ELECTIONS CANADA

LISTE PRÉLIMINAIRE DES ÉLECTEURS

8.5M-7-79

This list of qualified electors for the polling division number as set out below was prepared for use at the pending federal election from information obtained at the enumeration and has been certified by the signature(s) below as to completeness and correctness so far as is possible.

La présente constitue la liste des électeurs de la section de vote dont le numéro apparaît plus bas préparée en vue de l'élection fédérale en cours d'après les renseignements recueillis lors du recensement. Le(s) recenseur(s) y a(ont) apposé sa(leur) signature, affirmant que cette liste est aussi complète et exacte que possible.

N°	
64	GIRARD Pauline (F) 67 Ruisseau des Frènes Ste-Agnès GOT 1RO
65	GAUDREAULT Jean-Paul (M) Boul. Leclerc Ste-Agnès GOT 1RO
66	GAUDREAULT Dany (F) Boul. Leclerc Ste-Agnès GOT 1RO
67	GAUDREAULT Micheline (F) Boul. Leclerc Ste-Agnès GOT 1RO
68	HAMEL Anne-Marie (F) 114 rg St-Jean Baptiste Ste-Agnès GOT 1RO
69	HENAULT Alain (M) 86 rg Ruisseau des Frènes Ste-Agnès GOT 1RO
70	HARVEY Ernest (M) 132 B 2 ieme rg Ste-Agnès GOT 1RO
71	HARVEY Germaine (F) 132 B 2 ieme rg Ste-Agnès GOT 1RO
72	HARVEY Réjeanne (F) 132 B 2 ieme rg Ste-Agnès GOT 1RO
73	HARVEY Maurice (M) 135 2 ieme rg Ste-Agnès GOT 1RO
74	HARVEY Denise (F) 135 2 ieme rg Ste-Agnès GOT 1RO
75	HARVEY Colette (F) 145 2 ieme rg Ste-Agnès GOT 1RO
76	HARVEY René (M) 144 2 ieme rg Ste-Agnès GOT 1RO
77	HARVEY Elisa (F)144 2 ieme rg Ste-Agnès GOT 1RO
78	HARVEY Sylvain (M) 144 2 ieme rg Ste-Agnès GOT 1RO
79	HAYES Michel (M) 8 A Ruisseau des Frènes Ste-Agnès GOT 1RO
80	LAVOIE Paul-Emile (M) 94 rg St-Jean Baptiste Ste-Agnès GOT 1RO
81	LAVOIE Jeanne-D'Arc (F) 94 rg St-Jean Baptiste Ste-Agnès GOT 1RO
82	LAVOIE Jean-Marc (M) 94 rg St-Jean Baptiste Ste-Agnès GOT 1RO
83	LAVOIE Carole (F) 94 rg St-Jean Baptiste Ste-Agnès GOT 1RO
84	LAVOIE Donat (M) 88 rg Ruisseau des Frènes Ste-Agnès GOT 1RO
85	LAVOIE Jeannot (M) 88 rg Ruisseau des Frènes Ste-Agnès GOT 1RO
86	LAVOIE Marie-Berthe (F) 88 rg Ruisseau des Frènes Ste-Agnès GOT 1RO
87	LAVOIE Jacques (M)88 rg Ruisseau des Frènes Ste-Agnès GOT 1RO
88	LAVOIE Rachelle (F) 55 A Ruisseau des Frènes Ste-Agnès GOT 1RO
89	LAVOIE Yvon (M) 132 A 2 ieme rg Ste-Agnès GOT 1RO
90	LAVOIE Denis (M) 140 2 ieme rg Ste-Agnès GOT 1RO
91	LAVOIE Rina (F) 140 2 ieme rg Ste-Agnès GOT 1RO
92	LAVOIE Henri (M) 142 2 ieme rg Ste-Agnès GOT 1RO
93	LAVOIE Rita (F) 142 2 ieme rg Ste-Agnès GOT 1RO
94	LAVOIE Marlène (F) 142 2 ieme rg Ste-Agnès GOT 1RO
95	LAROUCHE Raymond (M) 142 2 ieme rg Ste-Agnès GOT 1RO
96	LAVOIE Noel (M) 117 rg St-Jean Baptiste Ste-Agnès GOT 1RO
97	MCNICOLL Roger (M) 112 rg St-Jean Baptiste Ste-Agnès GOT 1RO
98	MCNICOLL Jacques (M) 81 rg Ruisseau des Frènes Ste-Agnès GOT 1RO
99	MCNICOLL Bernadette (F) 81 rg Ruisseau des Frènes Ste-Agnès GOT 1RO
100	MCNICOLL Gaston (M) 80 rg Ruisseau des Frènes Ste-Agnès GOT 1RO
101	MCNICOLL Jocelyne (F) 80 rg Ruisseau des Frènes Ste-Agnès GOT 1RO
102	MCNICOLL Yvonne (F) 79 rg Ruisseau des Frènes Ste-Agnès GOT 1RO
103	MCNICOLL Suzie (F) 79 A rg Ruisseau des Frènnes Ste-Agnès GOT 1RO
104	MCNICOLL Raynald (M) 79 A rg Ruisseau des Frènes Ste-Agnès GOT 1RO
105	MCCONNELL Wendy (F) 8 A Ruisseau des Frènes Ste-Agnès GOT 1RO
106	NERON Henri (M) 77 rg Ruisseau des Frènes Ste-Agnès GOT 1RO
107	NERON Jeannette (F) 77 rg Ruisseau des Frènes Ste-Agnès GOT 1RO
108	OUELLET Roger (M) 112 rg St-Jean Baptiste Ste-Agnès GOT 1RO
109	OUELLET Léonard (F) 112 rg St-Jean Baptiste Ste-Agnès GOT 1RO
110	OUELLET Nicole (F) 132 A 2 ieme rg Ste Agnès GOT 1RO
111	PELLETIER Robin (M) 142 2 ieme rg Ste-Agnès GOT 1RO
112	PILOTE Raynald (M) 141 A 2 ieme rg Ste-Agnès GOT 1RO
113	PILOTE Jacynthe (F) 141 A 2 ieme rg Ste-Agnès GOT 1RO
114	PILOTE Laurent (M) 141 2 ieme rg Ste-Agnès GOT 1RO
115	PILOTE Colette (F) 141 2 ieme rg Ste-Agnès GOT 1RO
116	ROCHEFORT André (M) 118 rg St-Jean Baptiste Ste-Agnès GOT 1RO
117	RHEAUME Lucie (F) 118 rg St-Jean Baptiste Ste-Agnès GOT 1RO
118	SIMARD Michel (M) 75 A rg Ruisseau des Frènes Ste-Agnès GOT 1RO
119	SIMARD Lise (F) 75 A rg Ruisseau des Frènes Ste-Agnès GOT 1RO
120	SIMARD Robert (M) 92 Boul. Leclerc Ste-Agnès GOT 1RO
121	SIMARD Hélène (F) 92 Boul. Leclerc Ste-Agnès GOT 1RO
122	SIMARD Marlène (F) 92 Boul. Leclerc Ste-Agnès GOT 1RO
123	SIMARD Lucien (M) 133 2 ieme rg Ste-Agnès GOT 1RO
124	SIMARD Lucille (F) 133 2 ieme rg Ste-Agnès GOT 1RO
125	SIMARD Jasmine (F) 133 2 ieme rg Ste-Agnès GOT 1RO
126	SIMARD Yvan (M) 133 2 ieme rg Ste-Agnès GOT 1RO

RURAL/RURALE			electoral district/circonscription	URBAN/URBAINE	
N°	page		CHA BLEVOIX	N°	page
54	N° 2	of/de 3	certified / certifié signature(s)-enumerator(s) / signature(s)-recenseur(s)		N° of/de
polling division / section de vote				polling division / section de vote	

F 303 **PRELIMINARY LIST OF ELECTORS**

85M-7-79

ELECTIONS CANADA

159804

LISTE PRÉLIMINAIRE DES ÉLECTEURS

This list of qualified electors for the polling division number as set out below was prepared for use at the pending federal election from information obtained at the enumeration and has been certified by the signature(s) below as to completeness and correctness so far as is possible.

La présente constitue la liste des électeurs de la section de vote dont le numéro apparaît plus bas préparée en vue de l'élection fédérale en cours d'après les renseignements recueillis lors du recensement. Le(s) recenseur(s) y a(ont) apposé sa(leur) signature, affirmant que cette liste est aussi complète et exacte que possible.

N°	
127	SIMARD Cyril (M) 133 2 ieme rg Ste-Agnès GOT 1RO
128	TREMBLAY Rosaire (M) 124 A rg St-Jean Baptiste Ste-Agnès GOT 1RO
129	TREMBLAY Louise (F) 124 A rg St-Jean Baptiste Ste-Agnès GOT 1RO
130	TREMBLAY Walter (M) 130 rg St-Jean Baptiste Ste-Agnès GOT 1RO
131	TREMBLAY Rita (F) 130 rg St-Jean Baptiste Ste-Agnès GOT 1RO
132	TREMBLAY Sylvie (F) 130 rg St-Jean Baptiste Ste-Agnès GOT 1RO
133	TREMBLAY Jean-Claude (M) 129 rg St-Jean Baptiste Ste-Agnès GOT 1RO
134	TREMBLAY Louise 1 (F) 129 rg St-Jean Baptiste Ste-Agnès GOT 1RO
135	TREMBLAY Amédé (M) 124 rg St-Jean Baptiste Ste-Agnès GOT 1RO
136	TREMBLAY Cécile (F) 124 rg St-Jean Baptiste Ste-Agnès GOT 1RO
137	TREMBLAY Yves (M) 124 rg St-Jean Baptiste Ste-Agnès GOT 1RO
138	TREMBLAY Constance (F) 124 rg St-Jean Baptiste Ste-Agnès GOT 1RO
139	TREMBLAY Bruno (M) 124 C rg St-Jean Baptiste Ste-Agnès GOT 1RO
140	TREMBLAY Colombe (F) 124 C rg St-Jean Baptiste Ste-Agnès GOT 1RO
141	TREMBLAY Stéphane (M) 122 rg St-Jean Baptiste Ste-Agnès GOT 1RO
142	TREMBLAY Sylvain (M) 122 rg St-Jean Baptiste Ste-Agnès GOT 1RO
143	TREMBLAY Marie d (F) 122 rg St-Jean Baptiste Ste-Agnès GOT 1RO
144	TREMBLAY Laurent e (M) 122 rg St-Jean Baptiste Ste-Agnès GOT 1RO
145	TREMBLAY Elie (M) 122 rg St-Jean Baptiste Ste-Agnès GOT 1RO
146	TREMBLAY Lucien (M) 122 rg St-Jean Baptiste Ste-Agnès GOT 1RO
147	TREMBLAY Blanche (F) 123 rg St-Jean Baptiste Ste-Agnès GOT 1RO
148	TREMBLAY Joseph-Elie (M) 123 rg St-Jean Baptiste Ste-Agnès GOT 1RO
149	TREMBLAY Nicolas (M) 123 rg St-Jean Baptiste Ste-Agnès GOT 1RO
150	TREMBLAY Michel 1 (M) 120 rg St-Jean Baptiste Ste-Agnès GOT 1RO
151	TREMBLAY Angèle (F) 120 rg St-Jean Baptiste Ste-Agnès GOT 1RO
152	TREMBLAY Hidola (F) 119 rg St-Jean Baptiste Ste-Agnès GOT 1RO
153	TREMBLAY Yvonne (F) 119 rg St-Jean Baptiste Ste-Agnès GOT 1RO
154	TREMBLAY Aldéric (M) 115 rg St-Jean Baptiste Ste-Agnès GOT 1RO
155	TREMBLAY Alma (F) 115 rg St-Jean Baptiste Ste Agnès GOT 1RO
156	TREMBLAY Réal (M) 115 rg St-Jean Baptiste Ste-Agnès GOT 1RO
157	TREMBLAY Flavien (M) 110 rg St-Jean Baptiste Ste-Agnès GOT 1RO
158	TREMBLAY Berthe (F) 110 rg St-Jean Baptiste Ste-Agnès GOT 1RO
159	TREMBLAY Freddy (M) 87 rg Ruisseau des Frènes Ste-Agnès GOT 1RO
160	TREMBLAY Delvina (F) 87 rg Ruisseau des Frènes Ste-Agnès GOT 1RO
161	TREMBLAY Guy (M) 78 rg Ruisseau des Frènes Ste-Agnès GOT 1RO
162	TREMBLAY Simone (F) 78 rg Ruisseau des Frènes Ste-Agnès GOT 1RO
163	TREMBLAY Louis-Philippe (M) 55 A Ruisseau des Frènes Ste-Agnès GOT 1RO
164	TREMBLAY Benoit (M) 54 rg Ruisseau des Frènes Ste-Agnès GOT 1RO
165	TREMBLAY Marcel (M) 54 rg Ruisseau des Frènes Ste-Agnès GOT 1RO
166	TREMBLAY Dolorèse (F) 55 A Ruisseau des Frènes Ste-Agnès GOT 1RO
167	TREMBLAY Owen (M) 55 A Ruisseau des Frènes Ste-Agnès GOT 1RO
168	TREMBLAY Roland (M) 72 rg Ruisseau des Frènes Ste-Agnès GOT 1RO
169	TREMBLAY Marie-Paule (F) 72 Ruisseau des Frènes Ste-Agnès GOT 1RO
170	TREMBLAY Johanne (F) 72 rg Ruisseau des Frènes Ste-Agnès GOT 1RO
171	TREMBLAY Réjeanne (F) 73 rg Ruisseau des Frènes Ste-Agnès GOT 1RO
172	TREMBLAY Herman (M) 73 rg Ruisseau des Frènes Ste-Agnès GOT 1RO
173	TREMBLAY Laurent (M) 138 2 ieme rg Ste-Agnès GOT 1RO
174	TREMBLAY Rosanne (F) 138 2 ieme rg Ste-Agnès GOT 1RO
175	TREMBLAY Patrice (M) 138 2 ieme rg Ste-Agnès GOT 1RO
176	TREMBLAY Sonia (F) 138 2 ieme rg Ste-Agnès GOT 1RO
177	TREMBLAY Joseph-Henri (M) 146 2 ieme rg Ste-Agnès GOT 1RO
178	TREMBLAY Rita (F) 146 2 ieme rg Ste-Agnès GOT 1RO
179	TREMBLAY Ginette (F) 146 2 ieme rg Ste-Agnès GOT 1RO
180	TREMBLAY Jean-Paul (M) 75 rg Ruisseau des Frènes Ste-Agnès GOT 1RO
181	TREMBLAY Yolande (F) 75 rg Ruisseau des Frènes Ste-Agnès GOT 1RO
182	TONGE Jean (F) 86 rg Ruisseau des Frènes Ste-Agnès GOT 1RO

RURAL/RURALE			electoral district/circonscription	URBAN/URBAINE		
N°	page		CHARLEVOIX	N°	page	
54	N° 3	of/de 5	certified / certifié		N°	of/de
polling division / section de vote			signature(s)-enumerator(s) / signature(s)-recenseur(s)	polling division / section de vote		

159805

F 303 PRELIMINARY LIST OF ELECTORS

ELECTIONS CANADA

LISTE PRÉLIMINAIRE DES ÉLECTEURS

8.5M-7-79

This list of qualified electors for the polling division number as set out below was prepared for use at the pending federal election from information obtained at the enumeration and has been certified by the signature(s) below as to completeness and correctness so far as is possible.

La présente constitue la liste des électeurs de la section de vote dont le numéro apparaît plus bas préparée en vue de l'élection fédérale en cours d'après les renseignements recueillis lors du recensement. Le(s) recenseur(s) y a(ont) apposé sa(leur) signature, affirmant que cette liste est aussi complète et exacte que possible.

N°		
I	Allaire, Reine-Marie (F) Bellevue	GOTIMO
2	Belley, Jean-Yves (M) Bellevue	GOTIMO
3	Belley, Gisèle (F) Bellevue	GOTIMO
4	Belley, Laura (F) Bellevue	GOTIMO
5	Belley, Noel (M) Bellevue	GOTIMO
6	Belley, Lucienne (F) Bellevue	GOTIMO
7	Belley, Germain (M) Bellevue	GOTIMO
8	Belley, Gerald (M) Bellevue	GOTIMO
9	Belley, Charline (F) Bellevue	GOTIMO
I0	Bertrand, Rosaire (M) Bellevue	GOTIMO
II	Breton, Alcide (M) Bellevue	GOTIMO
I2	Breton, Annette (F) Bellevue	GOTIMO
I3	Brassard, Guy (M) Bellevue	GOTIMO
I4	Bergeron, Gilles (M) Bellevue	GOTIMO
I5	Bergeron, Francine (F) Bellevue	GOTIMO
I6	Boudreau, Marcel (M) Bellevue	GOTIMO
I7	Brassard, Jean-Guy (M) Bellevue	GOTIMO
I8	Bergeron, Léopold (M) Bellevue	GOTIMO
I9	Bergeron, Rosanne (F) Bellevue	GOTIMO
20	Bergeron, Richard (M) Bellevue	GOTIMO
2I	Bergeron, Aliette (F) Bellevue	GOTIMO
22	Bergeron, Suzanne (F) Bellevue	GOTIMO
23	Bergeron, Réjean (M) Bellevue	GOTIMO
24	Bergeron, Marie-Blanche (F) Bellevue	GOTIMO
25	Bergeron, Jean-Claude (M) Bellevue	GOTIMO
26	Bergeron, Charles-Henri (M) Bellevue	GOTIMO
27	Bergeron, Ghislaine (F) Bellevue	GOTIMO
28	Bergeron, Jean-Jacques (M) Bellevue	GOTIMO
29	Bergeron, Joachin (M) Bellevue	GOTIMO
30	Belley, Lucienne (F) Bellevue	GOTIMO
3I	Belley, Marcel (M) Bellevue	GOTIMO
32	Belley, Louise (F) Bellevue	GOTIMO
33	Bouchard, Thomas (M) Terrebonne	GOTIMO
34	Bouchard, Marie (F) Terrebonne	GOTIMO
35	Bouchard, Benoit (M) Terrebonne	GOTIMO
36	Bouchard, Juliette (F) Terrebonne	GOTIMO
37	Boudreault, Rock (M) Bellevue	GOTIMO
38	Boudreault, Emilienne (F) Bellevue	GOTIMO
39	Bouchard, Rene (M) Terrebonne	GOTIMO
40	Bouchard, Gertrude (F) Terrebonne	GOTIMO
4I	Bouchard, Gaston (M) Terrebonne	GOTIMO
42	Bouchard, Clement (M) Terrebonne	GOTIMO
43	Bergeron, Edouard (M) Rue Charlevoix	GOTIMO
44	Bergeron, Denise (F) Rue Charlevoix	GOTIMO
45	Bergeron, Martine (F) Rue Charlevoix	GOTIMO
46	Bergeron, Philippe (M) Rue Charlevoix	GOTIMO
47	Bergeron, Mariette (F) Rue Charlevoix	GOTIMO
48	Bergeron, Raymond (M) Rue Charlevoix	GOTIMO
49	Belley, Andre (M) Rue Charlevoix	GOTIMO
50	Belley, Rejeanne (F) Rue Charlevoix	GOTIMO
5I	Bergeron, Jean-Claude (M) Rue Charlevoix	GOTIMO
52	Bergeron, Noella (F) Rue Charlevoix	GOTIMO
53	Bergeron, Danielle (F) Rue Charlevoix	GOTIMO
54	Bergeron, Nazaire (M) Rue Charlevoix	GOTIMO
55	Bergeron, Marie-Alice (F) Rue Charlevoix	GOTIMO
56	Bergeron, Andre (M) Rue Charlevoix	GOTIMO
57	Bergeron, Michel (M) Rue Charlevoix	GOTIMO
58	Bergeron, Michelle (F) Rue Charlevoix	GOTIMO
59	Bergeron, Léo-Paul (M) Rue Charlevoix	GOTIMO
60	Bergeron, Zerilda (F) Rue Charlevoix	GOTIMO
6I	Boulianne, Constance (F) Bellevue	GOTIMO
62	Boulianne, Anne (F) Bellevue	GOTIMO

RURAL/RURALE

N° 55(R) page N° I of/de 5

polling division section de vote

electoral district/circonscription Charlevoix

certified certifié signature(s)-enumerator(s) / signature(s)-recenseur(s) Rita Villeneuve

URBAN/URBAINE page N° of/de

polling division section de vote

F 303 **PRELIMINARY LIST OF ELECTORS**

8 5M 7-79

ELECTIONS CANADA

LISTE PRÉLIMINAIRE DES ÉLECTEURS

159806

This list of qualified electors for the polling division number as set out below was prepared for use at the pending federal election from information obtained at the enumeration and has been certified by the signature(s) below as to completeness and correctness so far as is possible.

La présente constitue la liste des électeurs de la section de vote dont le numéro apparaît plus bas préparée en vue de l'élection fédérale en cours d'après les renseignements recueillis lors du recensement. Le(s) recenseur(s) y a(ont) apposé sa(leur) signature, affirmant que cette liste est aussi complète et exacte que possible.

N°		
63	Boily, Antoinette (F) Bellevue	GOTIMO
64	Boily, Agathe (F) Bellevue	GOTIMO
65	Boily, Jean (M) Bellevue	GOTIMO
66	Boily, Marc (M) Bellevue	GOTIMO
67	Bergeron, Claire (F) Bellevue	GOTIMO
68	Bergeron, Ginette (F) Bellevue	GOTIMO
69	Belley, Emile (M) Bellevue	GOTIMO
70	Belley, Hélène (F) Bellevue	GOTIMO
7I	Belley, Gérard (M) Bellevue	GOTIMO
72	Côté, Maurice (M) Bellevue	GOTIMO
73	Côté, Diane (F) Bellevue	GOTIMO
74	Côté, Juliette (F) Bellevue	GOTIMO
75	Chamberland, Daniel (M) Rue Charlevoix	GOTIMO
76	Chamberland, Sherleen (F) Rue Charlevoix	GOTIMO
77	Chiasson, Jean-Guy (M) Bellevue	GOTIMO
78	Cook, C.G. (M) Bellevue	GOTIMO
79	Duchesne, Emile (M) Bellevue	GOTIMO
80	Duchesne, Albine (F) Bellevue	GOTIMO
8I	Dufour, Patrice (M) Bellevue	GOTIMO
82	Dufour, Josette (F) Bellevue	GOTIMO
83	Dufour, Harold (M) Bellevue	GOTIMO
84	Dufour, Yvette (F) Bellevue	GOTIMO
85	Dallaire, Clairette (F) Bellevue	GOTIMO
86	Dallaire, Agathe (F) Bellevue	GOTIMO
87	Desbiens, Roméo (M) Bellevue	GOTIMO
88	Desbiens, Julienne (F) Bellevue	GOTIMO
89	Duchesne, Elie (M) Terrebonne	GOTIMO
90	Duchesne,Raymond (M) Terrebonne	GOTIMO
9I	Duchesne, Virginie (F) Terrebonne	GOTIMO
92	Duchesne, Ghislain (M) Terrebonne	GOTIMO
93	Duchesne, Yvan (M) Terrebonne	GOTIMO
94	Duchesne, Lise (F) Terrebonne	GOTIMO
95	Duchesne, Clermont (M) Terrebonne	GOTIMO
96	Duchesne, Henriette (F) Terrebonne	GOTIMO
97	Duchesne, Marie-Jeanne (F) Terrebonne	GOTIMO
98	Duchesne, Roméo (M) Terrebonne	GOTIMO
99	Duchesne, Nicole (F) Terrebonne	GOTIMO
I00	Duchesne, Pierre-Paul (M) Terrebonne	GOTIMO
I0I	Duchesne, Noella (F) Terrebonne	GOTIMO
I02	Duchesne, André (M) Terrebonne	GOTIMO
I03	Duchesne, Nicole G (F) Terrebonne	GOTIMO
I04	Duchesne, Jeannot (M) Terrebonne	GOTIMO
I05	Duchesne, Doris (F) Terrebonne	GOTIMO
I06	Duchesne, Chantal (F) Bellevue	GOTIMO
I07	Desbiens, Raymond (M) Terrebonne	GOTIMO
I08	Desbiens, André (M) Terrebonne	GOTIMO
I09	Desbiens, Joseph-Aimé (M) Terrebonne	GOTIMO
II0	Desbiens, Adrienne (F) Terrebonne	GOTIMO
III	Duguay, Jean-Paul (M) Terrebonne	GOTIMO
II2	Duguay, Jacqueline D (F) Terrebonne	GOTIMO
II3	Duchesne, Yvette B (F) Terrebonne	GOTIMO
II4	Duchesne, Joseph-Henri (M) Terrebonne	GOTIMO
II5	Duchesne, Lisette (F) Terrebonne	GOTIMO
II6	Dallaire, André (M) Rue Charlevoix	GOTIMO
II7	Dallaire, Huguette (F) Rue Charlevoix	GOTIMO
II8	Dallaire, Christianne (F) Rue Charlevoix	GOTIMO
II9	Dufour, Daniel (M) Bellevue	GOTIMO
I20	Forgues, Emery (M) Bellevue	GOTIMO
I2I	Forgues, Germaine (F) Bellevue	GOTIMO
I22	Forgues, Jean-Claude (M) Bellevue	GOTIMO
I23	Gravel, Gérard (M) Bellevue	GOTIMO
I24	Gravel, Clémence (F) Bellevue	GOTIMO

RURAL/RURALE			electoral district/circonscription	URBAN/URBAINE		
N°	page		Charlevoix	N°	page	
55(R)	N° 2	of/de 5	certified / certifié — signature(s)-enumerator(s) / signature(s)-recenseur(s)		N°	of/de
polling division / section de vote			Rita Villeneuve	polling division / section de vote		

159807

F 303 **PRELIMINARY LIST OF ELECTORS**

8 5M-7-79

ELECTIONS CANADA

LISTE PRÉLIMINAIRE DES ÉLECTEURS

This list of qualified electors for the polling division number as set out below was prepared for use at the pending federal election from information obtained at the enumeration and has been certified by the signature(s) below as to completeness and correctness so far as is possible.

La présente constitue la liste des électeurs de la section de vote dont le numéro apparaît plus bas préparée en vue de l'élection fédérale en cours d'après les renseignements recueillis lors du recensement. Le(s) recenseur(s) y a(ont) apposé sa(leur) signature, affirmant que cette liste est aussi complète et exacte que possible.

N°		
I25	Gravel, Donald (M) Bellevue	GOTIMO
I26	Girard, Marie-Jeanne (F) Bellevue	GOTIMO
I27	Guérin, Martine (F) Terrebonne	GOTIMO
I28	Guay, Marc (M) Bellevue	GOTIMO
I29	Guay, Jean-Paul (M) Terrebonne	GOTIMO
I30	Guay, Hélène (F) Terrebonne	GOTIMO
I3I	Guay, Christian (M) Terrebonne	GOTIMO
I32	Gilbert, Jean-Guy (M) Rue Charlevoix	GOTIMO
I33	Gilbert, Danielle (F) Rue Charlevoix	GOTIMO
I34	Gilbert, Arthur (M) Bellevue	GOTIMO
I35	Gilbert, Aline (F) Bellevue	GOTIMO
I36	Gilbert, Anne (F) Bellevue	GOTIMO
I37	Gilbert, Nicole (F) Bellevue	GOTIMO
I38	Gilbert, Louise (F) Bellevue	GOTIMO
I39	Gaudreault, Sylvain (M) Bellevue	GOTIMO
I40	Gaudreault, Christine (F) Bellevue	GOTIMO
I4I	Gauthier, Esther (F) Bellevue	GOTIMO
I42	Harvey, Richard (M) Bellevue	GOTIMO
I43	Harvey, Alida (F) Bellevue	GOTIMO
I44	Harvey, André (M) Bellevue	GOTIMO
I45	Harvey, Francine (F) Bellevue	GOTIMO
I46	Harvey, Henri (M) Bellevue	GOTIMO
I47	Harvey, Georgette (F) Bellevue	GOTIMO
I48	Harvey, Gérard (M) Bellevue	GOTIMO
I49	Harvey, Donalda (F) Bellevue	GOTIMO
I50	Harvey, Madeleine (F) Bellevue	GOTIMO
I5I	Harvey, Daniel (M) Terrebonne	GOTIMO
I52	Harvey, Rodrigue (M) Terrebonne	GOTIMO
I53	Harvey, Gaétanne (F) Terrebonne	GOTIMO
I54	Harvey, Louis (M) Terrebonne	GOTIMO
I55	Harvey, Luc (M) Terrebonne	GOTIMO
I56	Harvey, Joseph-Elie (M) Bellevue	GOTIMO
I57	Harvey, Hermine (F) Bellevue	GOTIMO
I58	Harvey, Marc (M) Terrebonne	GOTIMO
I59	Harvey, Henri (M) Bellevue	GOTIMO
I60	Harvey, Rose (F) Bellevue	GOTIMO
I6I	Harvey, Eveline (F) Bellevue	GOTIMO
I62	Imbeault, Michel (M) Bellevue	GOTIMO
I63	Imbeault, France (F) Bellevue	GOTIMO
I64	Lavoie, Pierre (M) Terrebonne	GOTIMO
I65	Lavoie, Denise (F) Terrebonne	GOTIMO
I66	Lavoie, Patrice (M) Terrebonne	GOTIMO
I67	Laberge, Jacynthe (F) Terrebonne	GOTIMO
I68	Lavoie, Charles-Edouard (M) Terrebonne	GOTIMO
I69	Lavoie, Anita (F) Terrebonne	GOTIMO
I70	Lavoie, Guylaine (F) Terrebonne	GOTIMO
I7I	Lacasse, Yvon (M) Bellevue	GOTIMO
I72	Larouche, Normand (M) Rue Charlevoix	GOTIMO
I73	Larouche, Diane R (F) Rue Charlevoix	GOTIMO
I74	Lemire, Marthe (F) Bellevue	GOTIMO
I75	Lemire, Jacques (M) Bellevue	GOTIMO
I76	Lavoie, Jeannot (M) Bellevue	GOTIMO
I77	Lowe, Francis (M) Bellevue	GOTIMO
I78	Murray, Rock (M) Bellevue	GOTIMO
I79	Murray, Francine (F) Bellevue	GOTIMO
I80	Marchand, Pierre (M) Bellevue	GOTIMO
I8I	Marchand, Christiane (F) Bellevue	GOTIMO
I82	Martel, Marc (M) Terrebonne	GOTIMO
I83	Martel, Noella (F) Terrebonne	GOTIMO
I84	Martel, Jacques (M) Terrebonne	GOTIMO
I85	Martel, Michel (M) Terrebonne	GOTIMO
I86	Martel, Guylaine (F) Terrebonne	GOTIMO

RURAL/RURALE			electoral district/circonscription	URBAN/URBAINE		
N°	page		Charlevoix	N°	page	
55(R)	N° 3	of/de 5	certified / certifié — signature(s)-enumerator(s) / signature(s)-recenseur(s)		N°	of/de
polling division / section de vote			Rita Villeneuve	polling division / section de vote		

F 303 PRELIMINARY LIST OF ELECTORS

8.5M-7.79

ELECTIONS CANADA

159808

LISTE PRÉLIMINAIRE DES ÉLECTEURS

This list of qualified electors for the polling division number as set out below was prepared for use at the pending federal election from information obtained at the enumeration and has been certified by the signature(s) below as to completeness and correctness so far as is possible

La présente constitue la liste des électeurs de la section de vote dont le numéro apparaît plus bas préparée en vue de l'élection fédérale en cours d'après les renseignements recueillis lors du recensement. Le(s) recenseur(s) y a(ont) apposé sa(leur) signature, affirmant que cette liste est aussi complète et exacte que possible.

N°			N°		
I87	Martel, Christine (F) Terrebonne	GOTIMO	218	Saulnier, Viateur (M) Bellevue	GOTIMO
I88	Néron, Roger (M) Bellevue	GOTIMO	219	Tremblay, Stanislas (M) Bellevue	GOTIMO
I89	Néron, Henriette (F) Bellevue	GOTIMO	220	Tremblay, Marie (F) Bellevue	GOTIMO
I90	Néron, Paul (M) Bellevue	GOTIMO	221	Tremblay, Adrien (M) Bellevue	GOTIMO
I91	Néron, Hugues (M) Bellevue	GOTIMO	222	Tremblay, Jeannine (F) Bellevue	GOTIMO
I92	Ouellet, Guy (M) Bellevue	GOTIMO	223	Tremblay, Gaston (M) Bellevue	GOTIMO
I93	Perron, Louise (F) Bellevue	GOTIMO	224	Tremblay, Bertrand (M) Bellevue	GOTIMO
I94	Pilote, Sylvio (M) Bellevue	GOTIMO	225	Tremblay, Raymonde (F) Bellevue	GOTIMO
I95	Pilote, Marianne (F) Bellevue	GOTIMO	226	Tremblay, Michel (M) Bellevue	GOTIMO
I96	Pilote, Ghislaine (F) Bellevue	GOTIMO	227	Tremblay, Lucille (F) Bellevue	GOTIMO
I97	Pelletier, Joseph (M) Bellevue	GOTIMO	228	Tremblay, Ulysse (M) Bellevue	GOTIMO
I98	Pelletier, Marie-Louise (F) Bellevue	GOTIMO	229	Tremblay, Yvette (F) Bellevue	GOTIMO
I99	Pilote, Elisabeth (F) Bellevue	GOTIMO	230	Tremblay, Victor (M) Bellevue	GOTIMO
200	Rochette, Bernadette (F) Bellevue	GOTIMO	231	Tremblay, Lili (F) Bellevue	GOTIMO
201	Roy, Carmel (F) Bellevue	GOTIMO	232	Tremblay, Réal (M) Bellevue	GOTIMO
202	Rochefort, Hélène (F) Bellevue	GOTIMO	233	Tremblay, Monique (F) Bellevue	GOTIMO
203	Savard, Jean-Paul (M) Bellevue	GOTIMO	234	Thibeault, Julie-Anna (F) Bellevue	GOTIMO
204	Savard, Viva (F) Bellevue	GOTIMO	235	Thibeault, Jacqueline (F) Bellevue	GOTIMO
205	Savard, Joséphine (F) Bellevue	GOTIMO	236	Thibeault, Léon-Georges (M) Bellevue	GOTIMO
206	Savard, Egide (M) Bellevue	GOTIMO	237	Thibeault, Noella (F) Bellevue	GOTIMO
207	Savard, Bella (F) Bellevue	GOTIMO	238	Thibeault, Christian (M) Bellevue	GOTIMO
208	Savard, Serge (M) Bellevue	GOTIMO	239	Thibeault, Line (F) Bellevue	GOTIMO
209	Savard, Gérald (M) Bellevue	GOTIMO	240	Thibeault, Sonia (F) Bellevue	GOTIMO
210	Samama, Louis (M) Bellevue	GOTIMO	241	Tremblay, Aline (F) Bellevue	GOTIMO
211	Samama, Thérèse (F) Bellevue	GOTIMO	242	Tremblay, Jean-Jacques (M) Terrebonne	GOTIMO
212	Sheehy, Laurent (M) Bellevue	GOTIMO	243	Tremblay, Louise (F) Terrebonne	GOTIMO
213	Sheehy, Hélène (F) Bellevue	GOTIMO	244	Tremblay, Jean-Guy (M) Terrebonne	GOTIMO
214	Sheehy, Bernard (M) Bellevue	GOTIMO	245	Tremblay, Eliette (F) Terrebonne	GOTIMO
215	Savard, Denis Bellevue	GOTIMO	246	Tremblay, François (M) Terrebonne	GOTIMO
216	Savard, Claudette (F) Bellevue	GOTIMO	247	Tremblay, Marthe (F) Terrebonne	GOTIMO
217	Ste-Marie, Diane (F) Bellevue	GOTIMO	248	Tremblay, Fernande (F) Terrebonne	GOTIMO

RURAL/RURALE		electoral district/circonscription	URBAN/URBAINE	
N°	page	Charlevoix	N°	page
SSQ)	N° 4 of/de 5	certified / certifié signature(s)-enumerator(s) / signature(s)-recenseur(s)		N° of/de
polling division / section de vote		Rita Dallaire	polling division / section de vote	

F 303 — 85M 7-79

PRELIMINARY LIST OF ELECTORS

ELECTIONS CANADA

LISTE PRÉLIMINAIRE DES ÉLECTEURS

159809

This list of qualified electors for the polling division number as set out below was prepared for use at the pending federal election from information obtained at the enumeration and has been certified by the signature(s) below as to completeness and correctness so far as is possible.

La présente constitue la liste des électeurs de la section de vote dont le numéro apparaît plus bas préparée en vue de l'élection fédérale en cours d'après les renseignements recueillis lors du recensement. Le(s) recenseur(s) y a(ont) apposé sa(leur) signature, affirmant que cette liste est aussi complète et exacte que possible.

N°			N°		
249	Tremblay, Gilles (M) Terrebonne	GOTIMO	280	Tremblay, Mario (M) Bellevue	GOTIMO
250	Tremblay, Angèle G (F) Terrebonne	GOTIMO	281	Tremblay, François (M) Bellevue	GOTIMO
251	Tremblay, Luc (M) Terrebonne	GOTIMO	282	Villeneuve, Marie (F) Bellevue	GOTIMO
252	Tremblay, Constant (M) Terrebonne	GOTIMO	283	Villeneuve, Gilles (M) Bellevue	GOTIMO
253	Tremblay, Marie-France (F) Terrebonne	GOTIMO	284	Villeneuve, Sylvie (F) Bellevue	GOTIMO
254	Tremblay, Lawrence (M) Terrebonne	GOTIMO	285	Villeneuve, Ernest (M) Bellevue	GOTIMO
255	Tremblay, Angèle (F) Terrebonne	GOTIMO	286	Villeneuve, Rita (F) Bellevue	GOTIMO
256	Tremblay, Maurice (M) Terrebonne	GOTIMO	287	Villemaire, Philippe (M) Bellevue	GOTIMO
257	Tremblay, Roland (M) Rue Charlevoix	GOTIMO	288	Villemaire, Claire (F) Bellevue	GOTIMO
258	Tremblay, Fernand (M) Rue Charlevoix	GOTIMO	289	Villeneuve, Lise (F) Bellevue	GOTIMO
259	Tremblay, Jeanne-D'Arc (F) Rue Charlevoix	GOTIMO	290	Villeneuve, Alfred (M) Terrebonne	GOTIMO
260	Tremblay, Françoise (F) Rue Charlevoix	GOTIMO	291	Villeneuve, Rosaline (F) Terrebonne	GOTIMO
261	Tremblay, Danielle (F) Terrebonne	GOTIMO	292	Villeneuve, Lucie (F) Terrebonne	GOTIMO
262	Tremblay, Joseph-Edouard (M) Rue Charlevoix	GOTIMO	293	Villeneuve, Isidore (M) Rue Charlevoix	GOTIMO
263	Tremblay, Fernande (F) Rue Charlevoix	GOTIMO	294	Villeneuve, Thérèse (F) Rue Charlevoix	GOTIMO
264	Tremblay, Pierre (M) Rue Charlevoix	GOTIMO	295	Villeneuve, Marc (M) Rue Charlevoix	GOTIMO
265	Tremblay, Bernard (M) Bellevue	GOTIMO	296	Villeneuve, Eva (F) Bellevue	GOTIMO
266	Tremblay, Noémie (F) Bellevue	GOTIMO			
267	Tremblay, Yvette (F) Bellevue	GOTIMO			
268	Tremblay, Antonia (F) Bellevue	GOTIMO			
269	Tremblay, Pierre (M) Bellevue	GOTIMO			
270	Tremblay, Marie (F) Bellevue	GOTIMO			
271	Trudel, Madeleine (F) Bellevue	GOTIMO			
272	Tremblay, Guy (M) Bellevue	GOTIMO			
273	Tremblay, Jacynthe (F) Bellevue	GOTIMO			
274	Tremblay, Henri (M) Bellevue	GOTIMO			
275	Tremblay, Denise (F) Bellevue	GOTIMO			
276	Tremblay, Ludger (M) Bellevue	GOTIMO			
277	Tremblay, Flore-Ida (F) Bellevue	GOTIMO			
278	Tremblay, Léon (M) Bellevue	GOTIMO			
279	Tremblay, Gilberthe (F) Bellevue	GOTIMO			

RURAL/RURALE

N° 55(R) — page N° 5 of/de 5

polling division / section de vote

electoral district/circonscription: Charlevoix

certified / certifié — signature(s)-enumerator(s) / signature(s)-recenseur(s): Rita Gelinas

URBAN/URBAINE

N° — page N° — of/de

polling division / section de vote

F 303 **PRELIMINARY LIST OF ELECTORS**

8 5M-7-79

ELECTIONS CANADA

159810

LISTE PRÉLIMINAIRE DES ÉLECTEURS

This list of qualified electors for the polling division number as set out below was prepared for use at the pending federal election from information obtained at the enumeration and has been certified by the signature(s) below as to completeness and correctness so far as is possible.

La présente constitue la liste des électeurs de la section de vote dont le numéro apparaît plus bas préparée en vue de l'élection fédérale en cours d'après les renseignements recueillis lors du recensement. Le(s) recenseur(s) y a(ont) apposé sa(leur) signature, affirmant que cette liste est aussi complète et exacte que possible.

N°	
1	Amyot, Danielle (F) Principale, GOT 1MO
2	Asselin, Michel (M) Principale, GOT 1MO
3	Aubin, Vilmont (M) Principale, GOT 1MO
4	Audet, Jean-Pierre (M) Principale, GOT 1MO
5	Aumont, Orval (M) Principale, GOT 1MO
6	Aumont, Monique (F) Principale, GOT 1MO
7	Belley, Danielle (F) Principale, GOT 1MO
8	Belley, Claude (M) Principale, GOT 1MO
9	Belley, Mariette (F) Principale, GOT 1MO
10	Belley, François (M) Principale, GOT 1MO
11	Belley, Jean (M) Principale, GOT 1MO
12	Belley, Solange (F) Principale, GOT 1MO
13	Bergeron, Benoît (M) Principale, GOT 1MO
14	Boulianne, Sylvie (F) Principale, GOT 1MO
15	Bergeron, Marc (M) Principale, GOT 1MO
16	Bergeron, Yvonette (F) Principale, GOT 1MO
17	Belley, Martin (M) Principale, GOT 1MO
18	Belley, Aline (F) Principale, GOT 1MO
19	Bouchard, Anne-Marie (F) Principale, GOT 1MO
20	Bergeron, Yvette (F) Principale, GOT 1MO
21	Boudreault, Claire (F) Principale, GOT 1MO
22	Brouard, Henri (M) Principale, GOT 1MO
23	Brouard, Marie-Paule (F) Principale, GOT 1MO
24	Brouard, Monique (F) Principale, GOT 1MO
25	Brouard, Lilianne (F) Principale, GOT 1MO
26	Bergeron, Aurèle (M) Principale, GOT 1MO
27	Bergeron, Lina (F) Principale, GOT 1MO
28	Bergeron, Marcel (M) Principale, GOT 1MO
29	Bergeron, Lucie (F) Principale, GOT 1MO
30	Belley, Sylvain (M) Principale, GOT 1MO
31	Bergeron, Jacques (M) Principale, GOT 1MO
32	Bergeron, Georgette (F) Principale, GOT 1MO
33	Bergeron, Luc (M) Principale, GOT 1MO
34	Belley, Roland (M) Principale, GOT 1MO
35	Belley, Margot (F) Principale, GOT 1MO
36	Boulianne, Michel Raymond (M) Principale, GOT 1MO
37	Bélanger, Marie-Ange (F) Principale, GOT 1MO
38	Bhérer, Charley (M) Principale, GOT 1MO
39	Bhérer, Andrée (F) Principale, GOT 1MO
40	Boutin, Gaston (M) Principale, GOT 1MO
41	Boutin, Corine B. (F) Principale, GOT 1MO
42	Bouchard, Hermine (F) Principale, GOT 1MO
43	Bouchard, Sophie (F) Principale, GOT 1MO
44	Bouchard, Pierre (M) Principale, GOT 1MO
45	Bergeron, Claude (M) Miscoutine GOT 1MO
46	Bergeron, Esther B. (F) Miscoutine GOT 1MO
47	Boulianne, Jean-Louis (M) Miscoutine GOT 1MO
48	Boulianne, Marcelle D. (F) Miscoutine GOT 1MO
49	Bergeron, Jean (M) Miscoutine GOT 1MO
50	Bergeron, DAnielle (F) Miscoutine GOT 1MO
51	Bergeron, Clément (M) Principale, GOT 1MO
52	Bergeron, Diane T. (F) Principale, GOT 1MO
53	Beaulien, Diane (F) Principale, GOT 1MO
54	Bhérer, Cécile (F) Principale, GOT 1MO
55	Boivin, Blanche (F) du Quai , GOT 1MO
56	Boivin, Pierre (M) du Quai , GOT 1MO
57	Boivin, Marcel (M) du Quai GOT 1MO
58	Boivin, Raymond (M) du Quai GOT 1MO
59	Boivin, Yvonna (F) du Quai GOT 1MO
60	Bouchard, Simon (M) du Quai GOT 1MO
61	Bouchard, Gilberte (F) du Quai GOT 1MO
62	Bergeron, Claude (M) Principale, GOT 1MO
63	Bergeron Sylvie (F) Principale, GOT 1MO
64	Bergeron, Monique (F) Principale, GOT 1MO
65	Bergeron, Paul (M) Principale, GOT 1MO
66	Belley, Gaston (M) Principale, GOT 1MO
67	Bouchard, Albert (M) Principale, GOT 1MO
68	Bergeron, Claude (M) 146 Principale, GOT 1MO
69	Bergeron, Jacqueline (F) Principale, GOT 1MO
70	Belley, Gilles (M) Principale, GOT 1MO
71	Belley, Doris (F) Principale, GOT 1MO
72	Belley Emilienne (F) Principale, GOT 1MO
73	Belley, Francine (F) Principale, GOT 1MO
74	Bergeron, Michelle (F) Principale, GOT 1MO
75	Beaulieu, Pierre (M) Principale, GOT 1MO
76	Bergeron Albert H (M) Principale, GOT 1MO
77	Bergeron, Brigitte (F) Principale, GOT 1MO
78	Chabot, Albérine C. (F) Principale, GOT 1MO
79	Chabot, Jean (M) Principale, GOT 1MO
80	Chabot, Hélène (F) Principale, GOT 1MO
81	Chabot Léontine (F) Principale, GOT 1MO
82	Chabot, Françoise MCN (F) Principale, GOT 1MO
83	Casta, Francis (M) Principale, GOT 1MO
84	Chantal, Raymond (M) du Quai GOT 1MO
85	Chantal, Jeannine (F) du Quai GOT 1MO
86	Chantal, Laurent (M) du Quai GOT 1MO
87	Chantal, Pierre (M) du Quai GOT 1MO
88	Chantal, Danielle (F) du Quai GOT 1MO
89	Couturier, Hursude (F) Principale, GOT 1MO
90	Côté, Luc (M) du Quai GOT 1MO
91	Côté, Rita (F) du Quai GOT 1MO
92	Côté, France (F) du Quai GOT 1MO
93	Caron, René (M) Principale, GOT 1MO
94	Carré, Luc (M) Principale, GOT 1MO
95	Carré Francine B. (F) Principale, GOT 1MO
96	Couturier, Thérèse (F) Principale, GOT 1MO
97	Côté, Jeanne-D'Arc (F) Principale, GOT 1MO
98	Desbiens, Moïse (M) Principale, GOT 1MO
99	Desbiens, Marie-Anna G. (F) Principale, GOT 1MO
100	Dufour, Julien (M) Principale, GOT 1MO
101	Dufour, Lise G. (F) Principale, GOT 1MO
102	Dufour, Louis (M) Principale, GOT 1MO
103	Duchesne, Diane (F) Principale, GOT 1MO
104	Desmeules, Olivier (M) Principale, GOT 1MO
105	D'Astous, Jean-Yves (M) Principale, GOT 1MO
106	Dastous, Alvine (F) Principale, GOT 1MO
107	Dastous, Pierre (M) Principale, GOT 1MO
108	Girard, Dany (f) Principale, GOT 1MO
109	Dassylva, Yvon (M) Principale, GOT 1MO
110	Dassylva, Louisette (F) Principale, GOT 1MO

RURAL/RURALE

N° 56

page N° 1 of/de 4

polling division / section de vote

electoral district / circonscription: POINTE-AU-PIC Charlevoix

certified / certifié

signature(s)-enumerator(s) / signature(s)-recenseur(s): Stan J. Belley

URBAN/URBAINE

N° page N° of/de

polling division / section de vote

159811

F 303 **PRELIMINARY LIST OF ELECTORS**

ELECTIONS CANADA

LISTE PRÉLIMINAIRE DES ÉLECTEURS

8.5M-7-79

This list of qualified electors for the polling division number as set out below was prepared for use at the pending federal election from information obtained at the enumeration and has been certified by the signature(s) below as to completeness and correctness so far as is possible

La présente constitue la liste des électeurs de la section de vote dont le numéro apparaît plus bas préparée en vue de l'élection fédérale en cours d'après les renseignements recueillis lors du recensement. Le(s) recenseur(s) y a(ont) apposé sa(leur) signature, affirmant que cette liste est aussi complète et exacte que possible.

N°	
111	Dassylva, Nathalie (F) Principale, GOT 1MO
112	Desbiens, Marcel (M) Principale, GOT 1MO
113	Dufour, Claude (M)Principale, GOT 1MO
114	Dufour, Doris (F) Principale, GOT 1MO
115	Deschênes, Yves (M) Principale, GOT 1MO
116	Dufour, Hélène (F) Principale, GOT 1MO
117	Dufour, Bertrand (M) Principale, GOT 1MO
118	Dufour, Camil (M) Principale, GOT 1MO
119	Emond, Suzanne (F) du Quai GOT 1MO
120	Emond, Valentine (F) Principale, GOT 1MO
121	Emond, Pacler (M) Principale, GOT 1MO
122	Emond, Paul-Emile (M) Principale, GOT 1MO
123	Emond, Lucille (F) Principale, GOT 1MO
124	Emond, André (M) Principale, GOT 1MO
125	Emond, Rosana (F) Principale, GOT 1MO
126	Emond, Laurent (M) Principale, GOT 1MO
127	Emond, Edmond (M) Principale, GOT 1MO
128	Emond, Jean-Eudes (M) Principale, GOT 1MO
129	Forgues, Lucie (F) Principale, GOT 1MO
130	Forgues, Diane (F) Principale, GOT 1MO
131	Forgues, Michel (M) Principale, GOT 1MO
132	Forgues, Rachel (F) Principale, GOT 1MO
133	Forgues, Wilfrid Charles (M) Principale, GOT 1MO
134	Forgues, Edouard (M) Principale, GOT 1MO
135	Forgues, Yolande (F) Principale, GOT 1MO
136	Forgues, Nicole (F) Principale, GOT 1MO
137	Forgues, Michel (M) Principale, GOT 1MO
138	Forgues, Steveen (M) Principale, GOT 1MO
139	Forgues, Joachim (M) Principale, GOT 1MO
140	Forgues, Gérard (M) Principale, GOT 1MO
141	Gagné, Roland (M) du Quai GOT 1MO
142	Gaudreault, Pilote Michelle (F) Principale, GOT 1MO
143	Gagnon, Gaston (M) Principale, GOT 1MO
144	Gagnon, Michelle (F) Principale, GOT 1MO
145	Gauthier, Daniel (M) Principale, GOT 1MO
146	Girard, Jocelyne (F) Principale, GOT 1MO
147	Gagnon, Laurette (F) Principale, GOT 1MO
148	Gagné, Gernand (M) Principale, GOT 1MO
149	Gagné, Henriette (F) Principale, GOT 1MO
150	Girard, Jean-Guy (M) Principale, GOT 1MO
151	Gaudreault, Robert (M) Principale, GOT 1MO
152	Gauthier, Raymond (M) Principale, GOT 1MO
153	Gauthier, Aline (F) Principale, GOT 1MO
154	Girard, Willie (M) du Quai GOT 1MO
155	Girard, Mireille (F) du Quai GOT 1MO
156	Girard, Laurent (M) du Quai GOT 1MO
157	Gauthier, Monique (F) Principale, GOT 1MO
158	Girard, Francine (F) Principale, GOT 1MO
159	Girard, Rose-Marie (F) Principale, GOT 1MO
160	Gauthier, Jocelyn (M) Principale, GOT 1MO
161	Guérin, Raymond (M) Principale, GOT 1MO
162	Guérin, Jocelyn (M) Principale, GOT 1MO
163	Guérin,Patrice (M) Principale, GOT 1MO
164	Gagné, Berthe (F) Principale, GOT 1MO
165	Girard, Hugues (M) Principale, GOT 1MO
166	Girard, Willie (M) Principale, GOT 1MO
167	Girard, Adrienne (F) Principale, GOT 1MO
168	Girard, Pierre (M) Principale, GOT 1MO
169	Girard, Michel (M) Principale, GOT 1MO
170	Girard, Bruyère Monique (F) Principale, GOT 1MO

N°	
171	Gravel, Danielle (F) Principale, GOT 1MO
172	Gaudreault, Henri (M) Principale, GOT 1MO
173	Gaudreault, Henriette (F) Principale, GOT 1MO
174	Gauthier, Léger (M) du Quai GOT 1Mo
175	Gauthier, Hélène S. (F) du Quai GOT 1MO
176	Godin, Raymond (M) Principale, GOT 1MO
177	Godin, Judith (F) Principale, GOT 1MO
178	Gaudreault, Georgette (F) Principale, GOT 1MO
179	Gaudreault, Jacqueline (F) Principale, GOT 1MO
180	Gaudreault, Pierre (M) Principale, GOT 1MO
181	Gagnon, Fernand (M) Miscoutine GOT 1Mo
182	Gagnon, Michel (M) Miscoutine GOT 1MO
183	Gagnon, Marguerite (F) Miscoutine GOT 1MO
184	Gravel, Langis (M) Principale, GOT 1MO
185	Gravel, Carmen (F) Principale, GOT 1MO
186	Gaudreault, Jacinthe (F) Principale, GOT 1MO
187	Harvey, Roland (M) Principale, GOT 1MO
188	Gétu, Georgette (F) Principale, GOT 1MO
189	Gétu, Bernard (M) Principale, GOT 1MO
190	Harvey, Clément (M) Principale, GOT 1MO
191	Harvey, Louise (F) Principale, GOT 1MO
192	Harvey, Jeanne (F) Principale, GOT 1MO
193	Harvey, Gehr (F) Principale, GOT 1MO
194	Harvey, Joseph Elie (M) Principale, GOT 1MO
195	Harvey, Aline (F) Principale, GOT 1MO
196	Harvey, Dora (F) Principale, GOT 1MO
197	Harvey, Marie-Claude (F) Principale, GOT 1MO
198	Harvey, Marie-Claude (F) 146 Principale, GOT 1MO
199	Harvey, Georges (M) Principale, GOT 1MO
200	Harvey, Madeleine (F) Principale, GOT 1MO
201	Harrop, Ferda J. (F) Principale, GOT 1MO
202	Harrop Frank (M) Principale, GOT 1MO
203	Jean, Léona (M) Principale, GOT 1MO
204	Jacob, Carmène (F) du Quai GOT 1MO
205	Kedi, Gilles (M) Principale, GOT 1MO
206	Kedi, Nicole (F) Principale, GOT 1MO
207	Lemoine, Gagné, Thérèse (f) Principale, GOT 1MO
208	Levesque, Rosaire (M) Principale, GOT 1MO
209	Levesque, jacinthe (F) Principale, GOT 1MO
210	Lapointe, Juliette (F) Principale, GOT 1MO
211	Lizotte, Gérard (M) Principale, GOT 1MO
212	Lizotte, Pierrette (F) Principale, GOT 1MO
213	Lépine, Guy (M) Principale, GOT 1MO
214	Lépine, Julie (F) Principale, GOT 1MO
215	Lebeau, Fernand (M) Miscoutine GOT 1mO
216	Lebeau, Rolande (F) Miscoutine GOT 1MO
217	Lajoie, Jean (M) Miscoutine GOT LMO
218	Lajoie, Francine B. (F) Miscoutine GOT 1MO
219	Lajoie, Guy (M) Miscoutine GOT 1MO
220	Lachance, René (M) Principale, GOT 1MO
221	Lachance, Mariette (F) Principale, GOT 1MO
222	Lavoie, Serge (M) Principale, GOT 1MO
223	Lavoie, Alain (M) Principale, GOT 1MO
224	Leclerc, Joseph (M) Principale, GOT 1MO
225	Lapointe, Gérard (M) Principale, GOT 1MO
226	Leblanc, Jean-Pierre (M) Principale, GOT 1MO
227	Lapointe, Lyne (F) Principale, GOT 1MO
228	Labbé, Rolande (F) Principale, GOT 1MO

RURAL/RURALE

N° 56 | page N° 2 of/de 4

polling division / section de vote

electoral district/circonscription: Charlevoix

POINTE-AU-PIC

certified/certifié signature(s)-enumerator(s) / signature(s)-recenseur(s): Solange Bilodeau

URBAN/URBAINE

N° | page N° of/de

polling division / section de vote

F 303 **PRELIMINARY LIST OF ELECTORS**

85M-7-79

ELECTIONS CANADA

159812

LISTE PRÉLIMINAIRE DES ÉLECTEURS

This list of qualified electors for the polling division number as set out below was prepared for use at the pending federal election from information obtained at the enumeration and has been certified by the signature(s) below as to completeness and correctness so far as is possible.

La présente constitue la liste des électeurs de la section de vote dont le numéro apparaît plus bas préparée en vue de l'élection fédérale en cours d'après les renseignements recueillis lors du recensement. Le(s) recenseur(s) y a(ont) apposé sa(leur) signature, affirmant que cette liste est aussi complète et exacte que possible.

N°		N°	
229	MALTAIS, DENIS (m) Principale, GOT 1MO	290	Tremblay, Mario (M) Principale, GOT 1MO
230	Maltais, Micheline (F) Principale, GOT 1MO	291	Tremblay, Marie-Jeanne (F) Principale, GOT 1MO
231	Maltais, Benoît (M) Principale, GOT 1MO	292	Tremlbay, Patricia (F) Principale, GOT 1MO
232	Maltais, Mireille (F) Principale, GOT 1MO	293	Thibeault, Gertrude (F) Principale, GOT 1MO
233	Maltais, Brigitte (F) Principale, GOT 1MO	294	Tessier, Lise (F) Principale, GOT 1MO
234	Maltais, Béatrice (F) Principale, GOT 1MO	295	Tremblay, Jeannot (M) Principale, GOT 1MO
235	Maltais, Martin (M) Principale, GOT 1MO	296	Tremblay, Jean-Paul Miscoutine GOT 1MO (M)
236	Martel, Monique (F) Principale, GOT 1MO	297	Tremblay, Marguerite D. (F) Miscoutine GOT 1MO
237	Martel, Anthony (M) Principale, GOT 1MO	298	Tremblay, Marc (M) Misocutine GOT 1Mo
238	Morin, André (M) Principale, GOT 1MO	299	Tremblay, Pierre (M) Principale, GOT 1MO
239	Morin, Sylvie (F) Principale, GOT 1MO	300	Tremblay, Marie-Christine (F) Principale, GOT 1MO
240	Michaud, Chantal (F) Principale, GOT 1MO	301	Tremblay, Gilles (M) Principale, GOT 1MO
241	Morin, Roger (M) Principale, GOT 1MO	302	Tremblay, René (M) Principale, GOT 1MO
242	Morin, Monique (F) Principale, GOT 1MO	303	Tremblay, Fernande (F) Principale, GOT 1MO
243	Martel, Hélène (F) Principale, GOT 1MO	304	Tremblay, André (M) Principale, GOT 1MO
244	Maltais, Julien (M) Principale, GOT 1MO	305	Tremblay, Martine (F) Principale, GOT 1MO
245	Marier, Marie-Laure (F) Principale, GOT 1MO	306	Tremblay, Denis (M) Principale, GOT 1MO
246	Nadeau, Jocelyn (M) Miscoutine GOT 1MO	307	Tremblay, Martine (F) Principale, GOT 1MO
247	Nadeau, Monique (F) Miscoutine GOT 1MO	308	Tremblay, Sylvain(M) Principale, GOT 1MO
248	Néron, Gaston (M) du Quai GOT 1MO	309	Tremblay, Hermel (M) Principale, GOT 1MO
249	Néron, Maryse (F) Principale, GOT 1MO	310	Tremblay, Diane (F) Principale, GOT 1MO
250	Pilote, Léon-Paul (M) Principale, GOT 1MO	311	Tremblay, Lucie-Anna (F) Principale, GOT 1MO
251	Pilote, Roland (M) Principale, GOT 1MO	312	Tremblay, Yves (M) Principale, GOT 1MO
252	Pilote, Serge (M) Principale, GOT 1MO	313	Tremblay, Marie-Paule (F) Principale, GOT 1MO
253	Pilote Lorette (F) Principale, GOT 1MO	314	Tremblay, Dominique (F) Principale, GOT 1MO
254	Pilote, Doris (F) Principale, GOT 1MO	315	Tremblay, Réjean (M) Principale, GOT 1MO
255	Pilote, Guy (M) Principale, GOT 1MO	316	Tremblay, Jovette (F) Principale, GOT 1MO
256	Paquette, Jean-Guy (M) Miscoutine GOT 1MO	317	Tremblay, Elianne (F) Principale, GOT 1MO
257	Paquette, Ginette (F) Miscoutine GOT 1MO	318	Thibeault, Emilie (F) Principale, GOT 1MO
258	Pilon, Claude (M) du Qaui GOT 1MO	319	Tremblay, Guylaine (F) Principale, GOT 1MO
259	Perron, Jean-Guy (M) Principale, GOT 1MO	320	Tremblay, Camil (M) Principale, GOT 1MO
260	Paquin, Louise (F) Principale, GOT 1MO	321	Villeneuve, Céline (F) Principale, GOT 1MO
261	Plagne, Noëlle (F) Principale, GOT 1MO	322	Villeneuve, Joachim (M) Principale, GOT 1MO
262	Pilote, Aline (F) Principale, GOT 1MO	323	Villeneuve, Murielle (F) Principale, GOT 1MO
263	Rhéaume, Ginette (F) Principale, GOT 1MO	324	Villeneuve, Julien (M) Principale, GOT 1MO
264	Raymond, France (F) Principale, GOT 1MO	325	Villeneuve, Mariette (F) Principale, GOT 1MO
265	Rhéaume, Robert (M) Principale, GOT 1MO	326	Villeneuve, Josée (F) Principale, GOT 1MO
266	Rioux, Thérèse (F) Principale, GOT 1MO	327	Villeneuve, Hugues (M) Principale, GOT 1MO
267	Ruand, Marc (M) Principale, GOT 1MO	328	Villeneuve, Jean-Paul (M) Principale, GOT 1MO
268	Simard, Martine (F) Principale, GOT 1MO	329	Villeneuve, Marie (F) Principale, GOT 1MO
269	Savard, Yvette (F) Principale, GOT 1MO	330	Villeneuve, Léo (M) Principale, GOT 1MO
270	Savard, Magella (M) Principale, GOT 1MO	331	Villeneuve, Marcelin (M) Principale, GOT 1MO
271	Savard, Valentine (F) Principale, GOT 1MO	332	Villeneuve, Jeannine (F) Principale, GOT 1MO
272	Savard, Laurent (M) Principale, GOT 1MO	333	Villeneuve, Luce (F) Principale, GOT 1MO
273	Savard, Georgette B. (F) Principale, GOT 1MO	334	Villeneuve, Gaston (M) Principale, GOT 1MO
274	Savard, Michel (M) du Quai GOT 1Mo	335	Villeneuve, Donald (M) Principale, GOT 1MO
275	Savard, René (M) du Quai GOT 1MO	336	Villeneuve, Lucie (F) Principale, GOT 1MO
276	Savard, Marie-Paule (F) du Quai GOT LMo	337	Villeneuve, Eliette (F) Principale, GOT 1MO
277	Savard, Carmelle (F) Principale, GOT 1MO	338	Vachon, Aline (F) Principale, GOT 1MO
278	Sheehs, Monique (F) Principale, GOT 1MO	339	Vachon, Jean-Paul (M) Principale, GOT 1MO
279	Serre, Louis (M) Principale, GOT 1MO	340	Villeneuve, Rody (M) du Qaui GOT 1Mo
280	Savard, Gaston (M) Principale, GOT 1MO	341	Villeneuve, Gemma (F) du Quai GOT 1MO
281	Serre, Mila (F) Principale, GOT 1MO	342	Villeneuve, Robert (M) du Quai GOT 1MO
282	St-Pierre, Michel (M) Principale, GOT 1MO	343	Villeneuve, Marc (M) du Quai GOT 1MO
283	St-Pierre, Dorine (F) Principale, GOT 1MO	344	Villeneuve, Martine (F) du Quai GOT 1MO
284	Savard, Benoît (M) Principale, GOT 1MO	345	Villeneuve, Jean (M) Principale, GOT 1MO
285	St-Gelais, Doris (F) Principale, GOT 1MO	346	Villeneuve, Eric (M) du Quai GOT 1MO
286	Tremblay, Maurice (M) Principale, GOT 1MO		
287	Tremblay, Yvonne (F) Principale, GOT 1MO		
288	Tremblay, Doris (F) Principale, GOT 1MO		
289	Tremblay, Alexandre (M) Principale, GOT 1MO		

RURAL/RURALE			electoral district/circonscription	URBAN/URBAINE		
N°	page		POINTE-AU-PIC Charlevoix	N°	page	
56	N° 3	of/de 4	certified / certifié signature(s)-enumerator(s) / signature(s)-recenseur(s)		N°	of/de
polling division / section de vote				polling division / section de vote		

F 303 PRELIMINARY LIST OF ELECTORS

85M-7-79

159813

ELECTIONS CANADA

LISTE PRÉLIMINAIRE DES ÉLECTEURS

This list of qualified electors for the polling division number as set out below was prepared for use at the pending federal election from information obtained at the enumeration and has been certified by the signature(s) below as to completeness and correctness so far as is possible.

La présente constitue la liste des électeurs de la section de vote dont le numéro apparaît plus bas préparée en vue de l'élection fédérale en cours d'après les renseignements recueillis lors du recensement. Le(s) recenseur(s) y a(ont) apposé sa(leur) signature, affirmant que cette liste est aussi complète et exacte que possible.

N°		N°
347	Villeneuve, Yvon (M) du Quai GOT LMO	
348	Villeneuve, Hélène (F) Principale, GOT 1MO	
349	Villeneuve, Thérèse (F) Principale, GOT 1MO	
350	Villeneuve, Jean (M) Principale, GOT 1MO	
351	Villeneuve, Elizabeth (F) Principale, GOT 1MO	
352	Villeneuve, Patrick (M) Principale, GOT 1MO	
353	Villeneuve, Benoît (M) Principale, GOT 1MO	
354	Warren, Lucien (Mme (Berthe (F) Principale, GOT 1MO	
355	Warren, Berthe (F) Principale, GOT 1MO	
356	Warren, Elianne (F) Principale, GOT 1MO	
357	Warren, Lucien (M) Principale, GOT 1MO	
358	Warren, Robert (M) Principale, GOT 1MO	
359	Warren, Philippe (M) Principale, GOT 1MO	
360	Warren, Henriette (F) Principale, GOT 1MO	
361	Warren, Marie-Ange (F) Principale, GOT 1MO	
362	Warren, Jen De Roussel (M) Principale, GOT 1MO	
363	Warren, Eléonard (F) Principale, GOT 1MO	
364	Warren, Guy (M) Principale, GOT 1MO	
365	Warren, Fernande (F) Principale, GOT 1MO	
366	Warren, Hélène (F) Principale, GOT 1MO	
367	Warren, Lemoine (M) Principale, GOT 1MO	
368	Warren, Rita (F) Principale, GOT 1MO	

RURAL/RURALE			electoral district/circonscription	URBAN/URBAINE	
N°	page		POINTE-AU-PIC Charlevoix	N°	page
56	N° 4	of/de 4	certified / certifié signature(s)-enumerator(s) / signature(s)-recenseur(s)		N° of/de
polling division / section de vote				polling division / section de vote	

F 303 **PRELIMINARY LIST OF ELECTORS**

85M-7-79

ELECTIONS CANADA

LISTE PRÉLIMINAIRE DES ÉLECTEURS

159814

This list of qualified electors for the polling division number as set out below was prepared for use at the pending federal election from information obtained at the enumeration and has been certified by the signature(s) below as to completeness and correctness so far as is possible.

La présente constitue la liste des électeurs de la section de vote dont le numéro apparaît plus bas préparée en vue de l'élection fédérale en cours d'après les renseignements recueillis lors du recensement. Le(s) recenseur(s) y a(ont) apposé sa(leur) signature, affirmant que cette liste est aussi complète et exacte que possible.

N°		N°	
1	Asselin, Robert(M) 162, BV. des Falaises, Pte-au-Pic. GOTIMO	32	Belley, Grégoire (M) 2, Laurentide, Pte-au-Pic GOTIMO
2	Asselin, Adjutor Mme (F) 162, BV. des Falaises, Pte-au-Pic, GOTIMO	33	Belley, Gabrielle (F) 2, Laurentide, Pte-au-Pic, GOTIMO
3	Asselin, Rodolphe (M) Côte St-Antoine, Pte-au-Pic, GOTIMO	34	Belley, Chantal, (F) 2, Laurentide, " " GOTIMO
4	Asselin, Marguerite (F) Côte St-Antoine, Pte-au-Pic, GOTIMO	35	Belley, Claudette (F) 8, Laurentide, " " GOTIMO
5	Asselin, Jean-Marie (M) Côte St-Antoine, Pte-au-Pic, GOTIMO	36	Belley, Raymond (M) 16, Laurentide, " " GOTIMO
6	Asselin, Madeleine (F) Côte St-Antoine, Pte-au-Pic, GOTIMO	37	Belley, Anita (F) 16, Laurentide, " " GOTIMO
7	Asselin, Martial Hon. (M) 145, BV. des Falaises, Pte-au-Pic, GOTIMO	38	Boudreault, Fernande (F) 3, Lafontaine, Pte-au-Pic GOTIMO
8	Asselin, Mme Martial,(F) " " " " " " GOTIMO	39	Belley Julien (M) 5, Lafontaine, " " GOTIMO
9	Bergeron, David (M) 6,Principale, Pte-au-Pic, GOTIMO	40	Belley, Lucille (F) 5, Lafontaine, " " GOTIMO
10	Bergeron, David Mme (F) " " " " " " Pte-au-Pic, GOTIMO	41	Belley, Clémence (F) 8, Lafontaine, " " GOTIMO
11	Bergeron, Marc (David) (M) 6,rincipale, Pte-au-Pic, GOTIMO	42	Bouchard Bertrand (M) 14, Lafontaine, " " GOTIMO
12	Bergeron, Lucie (F) Principale Pte-au-Pic, GOTIMO	43	Bouchard Roselle L.(F) 14, Lafontaine, " " GOTIMO
13	Bergeron, Yves (M) Principale, Pte-au-Pic, GOTIMO	44	Couturier Paul (M) 24, des Cèdres, " " GOTIMO
14	Beaton, Jonh W. (M) BV. des Falaises,141 Pte-au-Pic, GOTIMO	45	Couturier Pierre (M) 24, des Cèdres, " " GOTIMO
15	Beaton, Mary Helen (F) 141, BV. des Falaises, Pte-au-Pic GOTIMO	46	Cloutier Denis (M) des Falaises, Pte-au-Pic GOTIMO
16	Bouchard, Martin (M) 190, Ave. Richelieu, Pte-au-Pic, GOTIMO	47	Cloutier Reine, (F) des Falaises, " " GOTIMO
17	Bernier, Jean-Paul,(M) 169, des Falaises, Pte-au-Pic, GOTIMO	48	Cordeau François (M) 34, des Falaises, " " GOTIMO
18	Bergeron, Lionel (M) 27, des Cèdres, Pte-au-Pic, GOTIMO	49	Cordeau François Mme (F) 34, des Falaises, " " GOTIMO
19	Bergeron, Gisèle (F) 27, des Cèdres, Pte-au-Pic, GOTIMO	50	Cauchon Georges (M) 153, Boul. des Falaises, GOTIMO
20	Bergeron, Johanne (F) 27, des Cèdres, Pte-au-Pic, GOTIMO	51	Cauchon Marie-Rose (F) 153, Boul. des Falaises, GOTIMO
21	Bergeron, Marc (Lionel) (M) 27 des Cèdres, Pte-au-Pic, GOTIMO	52	Camiré Viateur (M) 152, Boul. des Falaises, GOTIMO
22	Bergeron, Danielle (F) 27, des Cèdres, Pte-au-Pic, GOTIMO	53	Camiré Ginette (F) 152, Boul. des Falaises, GOTIMO
23	Bergeron, France (F) 27, des Cèdres, Pte-au-Pic, GOTIMO	54	Culver A.F. (F) Boul. des Falaises, GOTIMO
24	Bergeron, Michel (Lionel) (M) BVLD des Falaises," " GOTIMO	55	Carré Robert (M) 4, Laurentide, Pte-au-Pic, GOTIMO
25	Bergeron, Diane L. BVLD des (F) Falaises, Pte-au-Pic, GOTIMO	56	Carré Huguette (F) 4, Laurentide, " " GOTIMO
26	Boulianne, Leopold (M) 4, du Parc, Pte-au-Pic, GOTIMO	57	Carré Joanne (F) 4, Laurentide, " " GOTIMO
27	Boulianne, Cécile B. (F) 4, du Parc, Pte-au-Pic, GOTIMO	58	Carré, Guylaine (F) 4, Laurentide, " " GOTIMO
28	Boulianne, Nathalie (F) 4, du Parc, Pte-au-Pic, GOTIMO	59	Demerlis Hugues (M) 148, Ave. des Pins " " GOTIMO
29	Belley, Jeannot (M) 9, du Parc, Pte-au-Pic, GOTIMO	60	Demerlis Huguette L. (F) 148, Ave. des Pins " " GOTIMO
30	Belley, Jeannine (F) 9, du Parc, Pte-au-Pic, GOTIMO	61	Delorme Pauline (F) 205, Ave. Richelieu " " GOTIMO
31	Brassard, Louise (F) Côte St-Antoine, Pte-au-Pic, GOTIMO	62	Delorimier Claude (M) 174, Boul. des Falaises GOTIMO

RURAL/RURALE		electoral district/circonscription	URBAN/URBAINE	
N° 57	page N° 1 of/de 4	CHARLEVOIX	N°	page N° of/de
polling division section de vote		certified signature(s)-enumerator(s) / signature(s)-recenseur(s) certifié		polling division section de vote

F 303 **PRELIMINARY LIST OF ELECTORS**

8 5M-7-79

ELECTIONS CANADA

159815

LISTE PRÉLIMINAIRE DES ÉLECTEURS

This list of qualified electors for the polling division number as set out below was prepared for use at the pending federal election from information obtained at the enumeration and has been certified by the signature(s) below as to completeness and correctness so far as is possible.

La présente constitue la liste des électeurs de la section de vote dont le numéro apparaît plus bas préparée en vue de l'élection fédérale en cours d'après les renseignements recueillis lors du recensement. Le(s) recenseur(s) y a(ont) apposé sa(leur) signature, affirmant que cette liste est aussi complète et exacte que possible.

N°		N°	
63	Delormier Françoise (F) 174, Boul. des Falaises GOTIMO	94	Hervé Regis (M) 18, Boul. des Falaises GOTIMO
64	Dufour Yves (M) Pointe-au-Pic, GOTIMO	95	Hardy, Rita (F) 14, du Parc, Pte-au-Pic GOTIMO
65	Desbiens Gérard (M) 13 Côte St-Antoine, Pte-au-Pic GOTIMO	96	Harvey, Joseph-Henri (M) 5, Laurentide GOTIMO
66	Desbiens, Françoise (F) 13 Côte St-Antoine, " GOTIMO	97	Harvey, Michel (M) 5, Laurentide " GOTIMO
67	Desbiens, Marlène (F) 13 Côte St-Antoine " " GOTIMO	98	Harvey, Gilles (M) 5, Laurentide " GOTIMO
68	Dupuis, Nicole (F) 12 du Parc, Pointe-au-Pic GOTIMO	99	Jodoin, Jacques (M) Boul. des Falaises " GOTIMO
69	Dufour Raymond (M) 6 Lafontaine, Pte-au-Pic GOTIMO	100	Jodoin, Jacques Mme (F) Boul. des Falaises " GOTIMO
70	Dufour Lorraine (F) 6 Lafontaine, " GOTIMO	101	Lavoie, Jean-Yves (M) 15 Laurentide " " GOTIMO
71	Fortin Daniel (M) 7 Laurentide, Pte-au-Pic GOTIMO	102	Lavoie, Solange (F) 15 Laurentide " GOTIMO
72	Fortin, Thérèse (F) 7, Laurentide, " GOTIMO	103	Lavoie, Rosianne (F) 2, Lafontaine, " GOTIMO
73	Girard Marcellin (M) 133, des Falaises, " GOTIMO	104	Lachance, Rock (M) 5, Lafontaine, Pte-au-Pic GOTIMO
74	Girard, Rose T. (F) 133, des Falaises, " GOTIMO	105	Lapointe, Jeannot (M) 10, Lafontaine, " GOTIMO
75	Girard, Emilien (M) Boul. des Falaises, " GOTIMO	106	Lapointe, Georgette (F) 10, Lafontaine, " GOTIMO
76	Gauthier Daniel (M) Boul. des Falaises " GOTIMO	107	Lapointe, Serge (M) 10, Lafontaine " GOTIMO
77	Gagnon, Lucien (M) Boul. des Falaises, " GOTIMO	108	Lapointe, Adrien (M) 10, Lafontaine " GOTIMO
78	Gagnon, Alma C. (F) Boul. des Falaises, " GOTIMO	109	Lapointe Francine (F) 10, Lafontaine, " GOTIMO
79	Germain, Réjean (M) 12, du Parc, Pte-au-Pic " GOTIMO	110	Lavoie François (M) 10, Laurentide, " GOTIMO
80	Gagné Joseph (M) 1, Laurentide, Pte-au-Pic GOTIMO	111	Lavoie, Rosaire (M) 10, Laurentide " GOTIMO
81	Gagné, Micheline (F) 1, Laurentide, " GOTIMO	112	Lavoie, Irène (F) 10, Laurentide " GOTIMO
82	Gagné, Aimé (M) 6, Laurentide, Pte-au-Pic GOTIMO	113	Lavoie, Rosa (F) 10, Laurentide " GOTIMO
83	Gagné Yvonne (F) 6, Laurentide, Pte-au-Pic GOTIMO	114	Levesque, Monique (F) Boul. des Falaises GOTIMO
84	Gagné, Elise (F) 6, Laurentide, Pte-au-Pic GOTIMO	115	Lamoureux, Michel (M) 192 Ave. Richelieu " GOTIMO
85	Gagné, Helène (F) 6, Laurentide, Pte-au-Pic GOTIMO	116	Lamoureux, Claude (M) 192 Ave. Richelieu " GOTIMO
86	Girard, Delphis (M) 10, Laurentide, Pte-au-Pic GOTIMO	117	Lamoureux Anita B. (F) 192, Ave. Richelieu " GOTIMO
87	Girard, Annabelle (F) 10, Laurentide, " GOTIMO	118	Lamoureux Jean (M) 192, Ave. Richelieu GOTIMO
88	Girard, Angello (M) 12, Laurentide, " GOTIMO	119	Lamoureux Serge (M) 192, Ave. Richelieu " GOTIMO
89	Girard, Ginette (F) 12, Laurentide " GOTIMO	120	Langlois, Pierrette (F) 205, Ave. Richelieu GOTIMO
90	Gaudreault, Françis (M) 9, Côte St-Antoine " GOTIMO	121	Lafleur, Lauren (M) 205, Ave. Richelieu " GOTIMO
91	Gaudreault, Johanne (F) 9, Côte St-Antoine" GOTIMO	122	Lapointe, Linette(F) 190, Ave. Richelieu GOTIMO
92	Harvey, Guy (M) 132, Boul. des Falaises GOTIMO	123	Lapointe, Aimée (F) 190, Ave. Richelieu " GOTIMO
93	Harvey, Jocelyne (F) 132, Boul. des Falaises GOTIMO	124	Lajoie, Harold (M) 3, Côte St-Antoine " GOTIMO

RURAL/RURALE			electoral district/circonscription	URBAN/URBAINE		
N°	page		CHARLEVOIX	N°	page	
57	N° 1	of/de 4	certified signature(s)-enumerator(s)/signature(s)-recenseur(s)		N°	of/de
polling division section de vote			Vitmont Cicilas	polling division section de vote		

F 303 — 85M-7-79

PRELIMINARY LIST OF ELECTORS

ELECTIONS CANADA

LISTE PRÉLIMINAIRE DES ÉLECTEURS

159816

This list of qualified electors for the polling division number as set out below was prepared for use at the pending federal election from information obtained at the enumeration and has been certified by the signature(s) below as to completeness and correctness so far as is possible.

La présente constitue la liste des électeurs de la section de vote dont le numéro apparaît plus bas préparée en vue de l'élection fédérale en cours d'après les renseignements recueillis lors du recensement. Le(s) recenseur(s) y a(ont) apposé sa(leur) signature, affirmant que cette liste est aussi complète et exacte que possible.

N°		N°	
125	Lajoie, Harold Mme (F) 3, Côte St-Antoine, Pte-au-Pic GOTIMO	156	Pelletier, Françoise Soeur (F) 14, du Parc, Pte-au-Pic GOTIMO
126	Lapointe, Lionel (M) du Parc, Pte-au-Pic GOTIMO	157	Pilote, Michel (M) 4, Lafontaine, " GOTIMO
127	Lapointe, Antoinette (F) du Parc, Pte-au-Pic GOTIMO	158	Pilote, Jeannette (F) 4, Lafontaine, " GOTIMO
128	Lapointe, Daniel (M) du Parc " GOTIMO	159	Pilote, Simone (F) 4, Lafontaine, " GOTIMO
129	Lapointe, Lili (F) du Parc, Pte-au-Pic GOTIMO	160	Pilote Benoît (M) 4, Lafontaine, " GOTIMO
130	Lapointe, Odette (F) 7, Côte St-Antoine " GOTIMO	161	Rondy, François (M) 193, Ave. Richelieu GOTIMO
131	Lapointe, Marie-Paule (F) 8, Laurentide " GOTIMO	162	Rolland, Lucien (M) 110, Boul. des Falaises GOTIMO
132	Lapointe, Jeffrey (M) 8, Laurentide " GOTIMO	163	Rolland, Lucien Mme (F) 110, Boul. des Falaises GOTIMO
133	Lapointe, Robert (M) 10, Laurentide, " GOTIMO	164	Slaweck, Joseph (M) 13, des Pins, Pte-au-Pic GOTIMO
134	Lapointe, Clémence (F) 10, Laurentide, " GOTIMO	165	Slaweck, Lorraine (F) 13, des Pins " GOTIMO
135	Lavoie, Stanislace (M) 14, Laurentide " GOTIMO	166	Simard, Paul Mme (F) 30, Boul. des Falaises GOTIMO
136	Lavoie, Marie-Blanche (F) 14, Laurentide " GOTIMO	167	Savard, Sylvia (F) 113, Boul. des Falaises GOTIMO
137	McNicoll Lucette (F) 5, Côte St-Antoine " GOTIMO	168	Savard, Catherine (F) 113, Boul. des Falaises GOTIMO
138	McNicoll, Shirley (F) 5, Côte St-Antoine GOTIMO	169	St-Pierre, Alain (M) 8, Lafontaine " GOTIMO
139	McNicoll, Brenda (F) 5, Côte St-Antoine " GOTIMO	170	St-Pierre, Lise (F) 8, Lafontaine " GOTIMO
140	Marchand Pierre (M) Boul. des Falaises GOTIMO	171	Smith, Roger Dr. (M) 5, Ave. des Pins GOTIMO
141	Marchand Christiane (F) Boul. des Falaises GOTIMO	172	Smith, Marcelle (F) 5, Ave. des Pins GOTIMO
142	Murray, Lucien (M) 10, du Parc, Pte-au-Pic GOTIMO	173	Tremblay, Gualbert (M) 162, Boul. des Falaises GOTIMO
143	Murray, Dolores T. (F) 10, du Parc, Pte-au-Pic GOTIMO	174	Tremblay, Marie A. (F) 162, Boul. des Falaises GOTIMO
144	Munger Roger (M) 8, Laurentide, " GOTIMO	175	Tremblay, Edmond (M) 1, Principale GOTIMO
145	Morin, Luce-Rose (F) 7, Lafontaine, " GOTIMO	176	Tremblay, Suzette (F) 1, Principale GOTIMO
146	Morin, Alfred (M) 6, Lafontaine, " GOTIMO	177	Tremblay, Catherine (F) 109, Boul. Des Falaises GOTIMO
147	Morin , Rose-Alba (F) 6, Lafontaine, " GOTIMO	178	Tremblay, William (Bill) (M) 109, Boul. des Falaises GOTIMO
148	Orton, Hermine (F) 133, des Falaises GOTIMO	179	Tremblay, Thérèse B. (F) 109, Boul. des Falaises GOTIMO
149	Otis, Claude (M) 7, Côte St-Antoine GOTIMO	180	Tremblay, Denise (F) 109, Boul. des Falaises GOTIMO
150	Otis, Denise D. (F) 7, Côte St-Antoine " GOTIMO	181	Therrien, René (M) Boul. des Falaises GOTIMO
151	Ouellet, Marc (M) 15 A, Côte St-Antoine GOTIMO	182	Therrien, René Mme (F) Boul. des Falaises GOTIMO
152	Ouellet, Carole (F) 15 A, Côte St-Antoine GOTIMO	183	Tremblay, Raymond (M) 8, du Parc " GOTIMO
153	Pelletier, Augustin (M) 185, Ave. Richelieu GOTIMO	184	Tremblay, Jeannine F. (F) 8, du Parc GOTIMO
154	Pichette, Clémence (F) 193, Ave. Richelieu GOTIMO	185	Tremblay, Ronald (M) 8, du Parc " GOTIMO
155	Pelletier, Huguette (F) 185, Ave. Richelieu " GOTIMO	186	Tremblay, Marlène (F) 8, du Parc GOTIMO

RURAL/RURALE	electoral district/circonscription	URBAN/URBAINE
N° 57 — page N° 3 of/de 4 — polling division / section de vote	CHARLEVOIX	N° — page N° of/de — polling division / section de vote
certified / certifié	signature(s)-enumerator(s) / signature(s)-recenseur(s)	

159817

F 303 **PRELIMINARY LIST OF ELECTORS**

8 5M-7-79

ELECTIONS CANADA

LISTE PRÉLIMINAIRE DES ÉLECTEURS

This list of qualified electors for the polling division number as set out below was prepared for use at the pending federal election from information obtained at the enumeration and has been certified by the signature(s) below as to completeness and correctness so far as is possible.

La présente constitue la liste des électeurs de la section de vote dont le numéro apparaît plus bas préparée en vue de l'élection fédérale en cours d'après les renseignements recueillis lors du recensement. Le(s) recenseur(s) y a(ont) apposé sa(leur) signature, affirmant que cette liste est aussi complète et exacte que possible.

N°		N°	
187	Tremblay, Josée (F) 8, du Parc, Pte-au-Pic GOTIMO		
188	Taylor, Hélène Soeur (F) 14, du Parc, Pte-au-Pic GOTIMO		
189	Trudeau, Clément (M) Boul. des Falaises " " " " GOTIMO		
190	Trudeau, Andrée (F) Boul. des Falaises GOTIMO		
191	Turcotte, Georgienne (F) 3, Laurentide GOTIMO		
192	Turcotte René (M) 3, Laurentide " " " " " " " " " " GOTIMO		
193	Turcotte, Ronald (M) 3, Laurentide GOTIMO		
194	Tremblay, Lorry (M) 9, Laurentide, " " " " " " " " " " " " GOTIMO		
195	Tremblay, Line (F) 9, Laurentide, " " " " " " " " " " " " GOTIMO		
196	Tremblay, Gérard (M) 3, Lafontaine, GOTIMO		
197	Tremblay, Christian (M) 7, Lafontaine " " " " " " " " " " GOTIMO		
198	Tremblay, Marie-France (F) 7, Lafontaine, Pte-au-Pic GOTIMO		
199	Villeneuve, Lajoie (M) 2, Principale " " " " " " " " " " " " GOTIMO		
200	Villeneuve, Mary T. (F) 2, Principale " " " " " " " " " " " " GOTIMO		
201	Villeneuve, Carole (F) 2, Principale " " " " " " " " " " " " GOTIMO		
202	Villeneuve, Rita (F) 15B, Côte St-Antoine GOTIMO		
203	Villeneuve, Brigitte (F) 15B, Côte St-Antoine GOTIMO		
204	Villeneuve, Denise (F) 15B, St-Antoine GOTIMO		
205	Villeneuve, Manon (F) 15B, St-Antoine GOTIMO		
206	Villeneuve, Alfred (M) 13, du Parc, Pte-au-Pic GOTIMO		
207	Villeneuve, Steve (M) 13, du Parc, " " " " " " " " " " " " GOTIMO		
208	Villeneuve, Yvon (M) 9, Lafontaine, " " " " " " " " GOTIMO		
209	Villeneuve, Yvette (F) 9, Lafontaine, " " " " " " " " " " GOTIMO		
210	Villeneuve, Pierre (Yvon) (M) 9, Lafontaine, " " " " " " " " " " GOTIMO		
211	Warren, Charles (M) 5, du Parc, Pte-au-Pic GOTIMO		
212	Warren, Sylvie C. (F) 5, du Parc, " " " " " " " " " " " " GOTIMO		

RURAL/RURALE		electoral district/circonscription	URBAN/URBAINE	
N° 57	page N° 4 of/de 4	CHARLEVOIX	N°	page N° of/de
polling division section de vote		certified/certifié signature(s)-enumerator(s) / signature(s)-recenseur(s) Vincent Gibson	polling division section de vote	

159818

F 303 **PRELIMINARY LIST OF ELECTORS**

ELECTIONS CANADA

LISTE PRÉLIMINAIRE DES ÉLECTEURS

85M-7-79

This list of qualified electors for the polling division number as set out below was prepared for use at the pending federal election from information obtained at the enumeration and has been certified by the signature(s) below as to completeness and correctness so far as is possible

La présente constitue la liste des électeurs de la section de vote dont le numéro apparaît plus bas préparée en vue de l'élection fédérale en cours d'après les renseignements recueillis lors du recensement Le(s) recenseur(s) y a(ont) apposé sa(leur) signature, affirmant que cette liste est aussi complète et exacte que possible.

N°	
01	Audet Oram (M) GOT 1JO 67 Chemin Mailloux
02	Audet Laura (F) 67 Chemin Mailloux
03	Bouchard Daniel (M) GOT 1JO 60 Côte St-Antoine
04	Bilodeau Réjean ( ) GOT 1JO 88 Côte St-Antoine
05	Bergeron Jean ( ) GOT 1JO 205 Blvd des falaises
06	Bergeron Claire (F) 205 Blvd des falaises
07	Bergeron Pierre (M) 205 Blvd des falaises
08	Bouchard Joseph (M) GOT 1JO 76 Chemin Mailloux
09	Bergeron Jean-Philippe (M) GOT 1JO 72 Chemin Mailloux
10	Bergeron Annette (F) 72 Chemin Mailloux,
11	Bergeron Maron (F) 72 Chemin Mailloux
12	Bergeron Sonia (F) 72 Chemin Mailloux
13	Bergeron Danielle (F) 72 Chemin Mailloux
14	Bouchard Michel (M) GOT 1JO 71 Chemin Mailloux
15	Boucher Alain 29 Rue Leclerc
16	Bélanger Jean-Marie (M) Boulevard des falaises
(17)	(Caron René 1 Rue Leclerc)
17	Caron René (M) GOT 1JO 1 Rue Leclerc
18	Coté Edouard (M) GOT 1JO 76 Chemin Mailloux
19	Côté Marie Ema (F) 76 Chemin Mailloux
20	Côté Monique 76 Chemin Mailloux
21	Côté Daniel (M) 76 Chemin Mailloux
22	Chamberland John (M) GOT 1JO 68 Chemin Mailloux
23	Chamberland Cécile (F) 68 Chemin Mailloux
24	Dassylva Yvon ( ) GOT 1JO 1 Rue Leclerc
25	Dassylva Louisette (F) 1 Rue Leclerc
26	Dassylva Nathalie (F) 1 Rue Leclerc
27	Dupuis Jean-Luc (M) GOT 1JO 135 Chemin Mailloux
28	Desbiens Danièle (F) GOT 1JO 71 Chemin Mailloux
29	Dufour Marcel (M) GOT 1JO 46 St-Joseph
30	Dufour Hélène (F) 46 St-Joseph
(31)	(Avenue des carrières)
31	Deschênes Marcel (M) GOT 1JO Avenue Des Carrières
32	Desmeules Suzanne (F) GOT 1JO Avenue Des Carrières
33	Emond Conrad (M) GOT 1JO 30 Côte St-Antoine
34	Emond Cécile (F) 30 Côte St-Antoine
35	Emond Jacques (M) GOT 1JO 111 Chemin Mailloux
36	Emond Guylaine 111 Chemin Mailloux
37	Fillon Michel (M) GOT 1JO 100 Côte St-Antoine
38	Fortin Ginette (F) 100 Côte St-Antoine
39	Gagné Julia (F) GOT 1JO 130 Rue Pierre quinper
40	Gagné Denis (M) GOT 1JO 130 Rue Pierre Quinper
41	Grenier André (M) GOT 1JO 131 Chemin Mailloux GOT 1JO
42	Gagnon Danielle (F)(133E Chemin Mailloux) 133E Chemin Mailloux
43	Gaudreault Jacqueline (F) GOT 1JO 90 Chemin Mailloux
44	Gaudreault Mariange (F) 90 Chemin Mailloux
45	Girard Antoine (M) GOT 1JO 90 Chemin Mailloux
46	Gagnon Marcel (M) GOT 1JO 50 Côte St-Antoine
47	Gagnon Michelle (F) 50 Côte St-Antoine
48	Guérin Yves (M) GOT 1JO 64 Chemin Mailloux
49	Guérin Lise (F) 64 Chemin Mailloux
50	Gagnon Edouard (M) GOT 1JO 63 Chemin Mailloux
51	Gagné Diane (F) 51 Chemin Mailloux
52	Gagné Martin (M) 51 Chemin Mailloux
53	Gagné Lorraine (F) GOT 1JO 101 Chemin Mailloux
54	Guérin Benoit (M) GOT 1JO 60 Chemin Mailloux

RURAL/RURALE			electoral district/circonscription	URBAN/URBAINE	
N° 58	page N° 1	of/de 3	CHAMPLAIN	N°	page N° / of/de
polling division section de vote			certified certifié Mylaine Simard signature(s)-enumerator(s) / signature(s)-recenseur(s)	polling division section de vote	

F 303 **PRELIMINARY LIST OF ELECTORS**

8 5M-7-79

ELECTIONS CANADA

159819

LISTE PRÉLIMINAIRE DES ÉLECTEURS

This list of qualified electors for the polling division number as set out below was prepared for use at the pending federal election from information obtained at the enumeration and has been certified by the signature(s) below as to completeness and correctness so far as is possible

La présente constitue la liste des électeurs de la section de vote dont le numéro apparaît plus bas préparée en vue de l'élection fédérale en cours d'après les renseignements recueillis lors du recensement. Le(s) recenseur(s) y a(ont) apposé sa(leur) signature, affirmant que cette liste est aussi complète et exacte que possible.

N°		N°	
55	Girard Judith (F) GOT 1J0 83 Chemin de la vallée	85	Hayvey Michel (M) 1091 St-Etienne
56	Girard Marcel (M) GOT 1J0 50 St-Joseph	86	Harvey Henri-Paul (M) GOT 1J0 38 St-Joseph
57	Girard Marc (M) 50 St-Joseph	87	harvey Irène (F) 38 St-Joseph
58	Girard Gisèle (F) 50 St-Joseph	88	Harvey Sylvain (M) 38 St-Joseph
59	Girard Christianne (F) 50 St-Joseph	89	Harvey Luc (M) 38 St-Joseph
60	Girard Yvon (M) 50 St-Joseph		
61	Girard Richard (M) 50 St-Joseph		
62	Girard Marie-Emma (F) 50 St-Joseph	90	Imbeault André (M) GOT 1J0 25 Rue Leclerc
64	Girard Murielle (F) GOT 1J0 20 St-Joseph	91	Imbeault Marina (F) 25 Rue Leclerc
65	Guérin Sarah (F) GOT 1J0 42 St-Joseph	92	Imbeault Sylvain (M) GOT 1J0 25 Rue Leclerc
66	Guérin Jacques (M) GOT 1J0 42 St-Joseph	93	(Jean) Imbeault Jean (M) GOT 1J0 123 Chemin Mailloux
67	Guérin Armand (M) GOT 1J0 43 Chemin Mailloux	94	Imbeault Marie-Berthe (F) 123 Chemin Mailloux
68	Guérin(Armand)(M) GOT 1J0 Roger 33 Chemin Mailloux	95	Imbeault Gaétan (M) GOT 1J0 78 Chemin Mailloux
69	Guérin Louisette (F) 33 Chemin Mailloux	96	Imbeault Joanne (F) 78 Chemin Mailloux
70	Gauthier Roland (M) GOT 1J0 50 Rue Gauthier	97	Imbeault Ulisse (M) GOT 1J0 70 Chemin Mailloux
71	Gauthier Marie-Paule (F) 50 Rue Gauthier	98	Imbeault Francine (F) 70 Chemin Mailloux
72	Gauthier Carole (F) 50 Rue Gauthier	99	Imbeault Marjolaine (F) 69 Chemin Mailloux
73	Gauthier Marine (F) 50 Rue Gauthier		
74	Gauthier Victor (M) 650 Rue Gauthier		
75	Gauthier Lisa (F) 65 Rue Gauthier	100	Leclerc Joseph (M) GOT 1J0 1 Rue Leclerc
76	Gauthier Jean-Marie (M) 45 Rue Gauthier	101	Lavoie Lionel 131 Chemin Mailloux
77	Guay Pierre (M) GOT 1J0 10 Rue Des Carrières	102	Lavoie Denise 131 Chemin Mailloux
78	Guay René (M) GOT 1J0 3 Rue Des Carrières	103	Lavoie Martin (M) 131 Chemin Mailloux
79	Guay Pauline (F) 8 Rue Des Carrières	104	Lavoie Raymond (M) 131 Chemin Mailloux
80	Gauthier Florette (F) GOT 1J0 Ave. des carrières	105	Lavoie Monique (F) 131 Chemin Mailloux
		106	Lavoie Pierre (M) GOT 1J0 133E Chemin Mailloux
		107	Larouche Jean (M) GOT 1J0 77 Chemin Mailloux
81	Harvey Diane (F) GOT 1J0 98 Côte St-Antoine	108	Long Pierre Richard (M) GOT 1J0 1091 St-Etienne
82	Harvey Yvon (M) GOT 1J0 75 Chemin Mailloux	109	Lapointe Doris (F) 51 Chemin Mailloux
83	Harvey Andrée (F) 75 Chemin Mailloux	110	Lapointe Napoléon (M) GOT 1J0 30 St-Joseph
84	Harvey Claude (M) GOT 1J0 1091 St-Etienne	111	Lapointe Jeanne (F) 30 St-Joseph

RURAL/RURALE		electoral district/circonscription	URBAN/URBAINE	
N° 58	page N° 2 of/de 3	CHARLEVOIX	N°	page N° of/de
polling division section de vote		certified/certifié signature(s)-enumerator(s) / signature(s)-recenseur(s)		polling division section de vote

159820

F 303 — 85M-7 79

PRELIMINARY LIST OF ELECTORS

ELECTIONS CANADA

LISTE PRÉLIMINAIRE DES ÉLECTEURS

This list of qualified electors for the polling division number as set out below was prepared for use at the pending federal election from information obtained at the enumeration and has been certified by the signature(s) below as to completeness and correctness so far as is possible.

La présente constitue la liste des électeurs de la section de vote dont le numéro apparaît plus bas préparée en vue de l'élection fédérale en cours d'après les renseignements recueillis lors du recensement. Le(s) recenseur(s) y a(ont) apposé sa(leur) signature, affirmant que cette liste est aussi complète et exacte que possible.

N°	
112	Lapointe Hortense (F) 30 St-Joseph
113	Lapointe Raymonde (F) 30 St-Joseph
114	Lavoie Charles-Eugène (M) GOT 1JO 41 Chemin Mailloux
115	Lavoie Françoise (F) 41 Chemin Mailloux
116	Lavoie Serge (M) 41 Chemin Mailloux
117	Lapointe Raymond (M) GOT 1JO Avenue des carrières
118	Lapointe Hélène (F) Avenue des carrières
119	Maltais Maria (F) GOT 1JO 1095 St-Etienne
120	Maltais Achille (M) 56 Côte St-Antoine
121	Maltais Jean-Guy (M) GOT 1JO 52 Côte St-Antoine
122	Maltais Louise (F) 52 Côte St-Antoine
123	Marcil Josée (F) GOT 1JO 29 Rue Leclerc
124	Maltais Bernard (M) GOT 1JO 55 Rue Gauthier
125	Maltais Claire (F) 55 Rue Gauthier
126	Ouellet Moise (M) GOT 1JO 54 Côte St-Antoine
127	Ouellet Claire (F) 54 Côte St-Antoine
128	Ouellet Rémy (M) 54 St-Antoine
129	Patterson Joan Côte Kennedy
130	Rochette Georgette (F) GOT 1JO 80 Côte St-Antoine
131	Simard Jean-Paul (M) GOT 1JO 27 Rue Leclerc
132	Simard Yolande (F) 27 Rue Leclerc
133	(133) Simard Jean-Luc (M) 27 Rue Leclerc
134	Simard Lylvie (F) 27 Rue Leclerc
135	Simard Violaine (F) 27 Rue Leclerc
136	Simard Guy (M) 27 Rue Leclerc
137	Simard Diane (F) 27 Rue Leclerc
138	Simard Guylaine (F) GOT 1JO 1091 St-Etienne
139	Savard Aline (F) 63 Chemin Mailloux
140	Simard Rosaire (M) GOT 1JO 42 St-Joseph
141	Simard Claudette (F) 42 St-Joseph
142	Savard Josline 45 Rue Gauthier
143	Thibeault Pierre (M) GOT 1JO 1095 St-Etienne
144	Trudel Normand (M) GOT 1JO 131 Chemin Mailloux
145	Tremblay Bertrand (M) GOT 1JO 103 Chemin Mailloux
146	Tremblay Elisabeth (F) 103 Chemin Mailloux
147	Tremblay Jean_Marc (M) GOT 1JO 101 Chemin Mailloux
148	Tremblay Roger (M) GOT 1JO 130 Boulevard des falaises
149	Tremblay Claire (F) 130 boulevard des falaises
150	Villeneuve Marie-Claire (F) GOT 1JO 56 Côte St-Antoine
151	Villeneuve Yves (M) 56 Côte St-Antoine
152	Villeneuve Florent (M) GOT 1JO 60 Côte St-Antoine
153	Villeneuve Marie (F) 60 Côte St-Antoine
154	Villeneuve René (M) 60 Côte St-Antoine
155	Villeneuve Denis 60 Côte St-Antoine
156	Villeneuve Joanna B.(F) GOT 1JO 30 Côte St-Antoine
157	Villeneuve Georges-Henri (M) GOT 1JO 40 Côte St-Antoine
158	Villeneuve Marguerite (F) 40 St-Antoine
159	Villeneuve Jean-François (M) 40 St-Antoine
160	Villeneuve Bertrand (M) GOT 1JO 70 St-Antoine
161	Villeneuve Patrick (M) GOT 1JO 69 Chemin Mailloux
163	Villeneuve Linda (F) 69 Chemin Mailloux

RURAL/RURALE	electoral district/circonscription	URBAN/URBAINE
N° 58 — page N° 3 of/de 3	CHARLEVOIX	N° — page N° — of/de
polling division / section de vote	certified / certifié — signature(s)-enumerator(s) / signature(s)-recenseur(s)	polling division / section de vote

F 303 **PRELIMINARY LIST OF ELECTORS**

8 5M-7-79

ELECTIONS CANADA

159821

LISTE PRÉLIMINAIRE DES ÉLECTEURS

This list of qualified electors for the polling division number as set out below was prepared for use at the pending federal election from information obtained at the enumeration and has been certified by the signature(s) below as to completeness and correctness so far as is possible.

La présente constitue la liste des électeurs de la section de vote dont le numéro apparaît plus bas préparée en vue de l'élection fédérale en cours d'après les renseignements recueillis lors du recensement. Le(s) recenseur(s) y a(ont) apposé sa(leur) signature, affirmant que cette liste est aussi complète et exacte que possible.

N°		N°	
125	Emond, Suzanne (F) 268 Chemin Mailloux La Malbaie GOT 1JO	156	Girard, Marguerite (F) 301 Chemin Mailloux La Malbaie GOT 1JO
126	Emond, Lucienne (F) 268 Chemin Mailloux La Malbaie GOT 1JO	157	Grenon, Jean-Yves (M) 301 Chemin Mailloux La Malbaie GOT 1JO
127	Emond, Mario (M) 200 Chemin Mailloux La Malbaie GOT 1JO	158	Girard, Cyprien (M) 10 Rue Pierre-Alexis Tremblay La Malbaie GOT 1JO
128	Emond, Hélène (F) 200 Chemin Mailloux La Malbaie GOT 1JO	159	Girard, Lawrence (F) 10 Rue Pierre-Alexis Tremblay La Malbaie GOT 1JO
129	Emond, Anita (F) 186 Chemin Mailloux La Malbaie GOT 1JO	160	Girard, Jasmin (M) 10 Rue Pierre-Alexis Tremblay La Mlbaie GOT 1JO
130	Emond, Léonce (M) 175 Chemin Mailloux La Malbaie GOT 1JO	161	Girard, Noël (M) 266 Chemin Mailloux La Malbaie GOT 1JO
131	Forgues, Alain (M) 175 Chemin Mailloux La Malbaie GOT 1JO	162	Godin, Joseph (M) 204 Chemin Mailloux La Malbaie GOT 1JO
132	Forgues, Sylvie (F) 175 Chemin Mailloux La Malbaie GOT 1JO	163	Godin, Régina (F) 204 Chemin Mailloux La Malbaie GOT 1JO
133	Girard, René (M) 339 Chemin Mailloux La Malbaie GOT 1JO	164	Godin, Réjean (M) 204 Chemin Mailloux La Malbaie GOT 1JO
134	Girard, Edmond (M) 272 Chemin Mailloux La Malbaie GOT 1JO	165	Godin, Edouard (M) 287 Chemin Mailloux La Malbaie GOT 1JO
135	Girard, Albina (F) 272 Chemin Mailloux La Malbaie GOT 1JO	166	Godin, Rolande (F) 287 Chemin Mailloux La Malbaie GOT 1JO
136	Girard, Linda (F) 250 Chemin Mailloux La Malbaie GOT 1JO	167	Godin, Dominique (F) 287 Chemin Mailloux La Malbaie GOT 1JO
137	Girard, Mario (M) 250 Chemin Mailloux La Malbaie GOT 1JO	168	Godin, Sylvain (M) 287 Chemin Mailloux La Malbaie GOT 1JO
138	Girard, Yves (M) 250 Chemin Mailloux La Malbaie GOT 1JO	169	Godin, Liane (F) 287 Chemin Mailloux La Malbaie GOT 1JO
139	Girard, Jean-Baptiste (M) 319 Chemin Mailloux La Malbaie GOT 1JO	170	Godin, Serge (M) 287A Chemin Mailloux La Malbaie GOT 1JO
140	Girard, Antoinette (F) 319 Chemin Mailloux La Malbaie GOT 1JO	171	Godin, Johanne (F) 287A Chemin Mailloux La Malbaie GOT 1JO
141	Girard, Marie-Paule (F) 319 Chemin Mailloux La Malbaie GOT 1JO	172	Girard, Wilfrid (M) 196 Chemin Mailloux La Malbaie GOT 1JO
142	Girard, Lionel (M) 319 Chemin Mailloux La Malbaie GOT 1JO	173	Girard, Dénèges (F) 196 Chemin Mailloux La Malbaie GOT 1JO
143	Girard, Marie (F) 315 Chemin Mailloux La Malbaie GOT 1JO	174	Girard, Réjean (M) 196 Chemin Mailloux La Malbaie GOT 1JO
144	Girard, Michel (M) 315 Chemin Mailloux La Malbaie GOT 1JO	175	Girard, Jocelyn (M) 196 Chemin Mailloux La Malbaie GOT 1JO
145	Girard, Monique (F) 315 Chemin Mailloux La Malbaie GOT 1JO	176	Girard, Florent (M) 196 Chemin Mailloux La Malbaie GOT 1JO
146	Girard, Gérard (M) 315 Chemin Mailloux La Malbaie GOT 1JO	177	Girard, Gustave (M) 194 Chemin Mailloux La Malbaie GOT 1JO
147	Guay, Marie-Jeanne (F) 313 Chemin Mailloux La Malbaie GOT 1JO	178	Girard, Arméline (F) 194 Chemin Mailloux La Malbaie GOT 1JO
148	Guay, Joseph-Aimé (M) 313 Chemin Mailloux La Malbaie GOT 1JO	179	Girard, Magella (M) 194 Chemin Mailloux La Malbaie GOT 1JO
149	Guay, Jeannine (F) 313 Chemin Mailloux La Malbaie GOT 1JO	180	Godin, Philippe (M) 277 Chemin Mailloux La Malbaie GOT 1JO
150	Girard, Fernand (M) 303 Chemin Mailloux La Malbaie GOT 1JO	181	Godin, Brigitte (F) 277 Chemin Mailloux La Malbaie GOT 1JO
151	Girard, Rose-Aimé (F) 303 Chemin Mailloux La Malbaie GOT 1JO	182	Girard, Alphonse (M) 90 Rue Blackburn La Malbaie GOT 1JO
152	Girard, Alain (M) 303 Chemin Mailloux La Malbaie GOT 1JO	183	Godin, Arthur (M) 186 Chemin Mailloux La Malbaie GOT 1JO
153	Girard, Bernard (M) 303 Chemin Mailloux La Malbaie GOT 1JO	184	Godin, Jacques (M) 186 Chemin Mailloux La Malbaie GOT 1JO
154	Guay, Gilles (M) 307 Chemin Mailloux La Malbaie GOT 1JO	185	Godin, Eliane (F) 186 Chemin Mailloux La Malbaie GOT 1JO
155	Girard, Albéric (M) 301 Chemin Mailloux La Malbaie GOT 1JO	186	Godin, Martin (M) 184 Chemin Mailloux La Malbaie GOT 1JO

RURAL/RURALE		electoral district/circonscription	URBAN/URBAINE	
N°	page	Charlevoix	N°	page
59	N° 1 of/de 6	certified/certifié signature(s)-enumerator(s) /signature(s)-recenseur(s) Rose Girard		N° of/de
polling division / section de vote			polling division / section de vote	

F 303 **PRELIMINARY LIST OF ELECTORS**

8 SM 7-79

ELECTIONS CANADA

159822

LISTE PRÉLIMINAIRE DES ÉLECTEURS

This list of qualified electors for the polling division number as set out below was prepared for use at the pending federal election from information obtained at the enumeration and has been certified by the signature(s) below as to completeness and correctness so far as is possible.

La présente constitue la liste des électeurs de la section de vote dont le numéro apparaît plus bas préparée en vue de l'élection fédérale en cours d'après les renseignements recueillis lors du recensement. Le(s) recenseur(s) y a(ont) apposé sa(leur) signature, affirmant que cette liste est aussi complète et exacte que possible.

N°		N°	
63	Bilodeau, Hermine (F) 202 Chemin Mailloux La Malbaie G0T 1J0	94	Dassylva, Denise (F) 262 Chemin Mailloux La Malbaie G0T 1J0
64	Bilodeau, Alain (M) 202 Chemin Mailloux La Malbaie G0T 1J0	95	Dassylva, Eddy (M) 270 Chemin Mailloux La Malbaie G0T 1J0
65	Bilodeau, André (M) 202 Chemin Mailloux La Malbaie G0T 1J0	96	Dassylva, Ginette (F) 270 Chemin Mailloux La Malbaie G0T 1J0
66	Belley, Laurent (M) 275 Chemin Mailloux La Malbaie G0T 1J0	97	Duchesne, Réal (M) 246B Chemin Mailloux La Malbaie G0T 1J0
67	Belley, Thérèse (F) 275 Chemin Mailloux La Malbaie G0T 1J0	98	Desbiens, Alphonse (M) 256 Chemin Mailloux La Malbaie G0T 1J0
68	Belley, Bernard (M) 275 Chemin Mailloux La Malbaie G0T 1J0	99	Desbiens, Madeleine (F) 256 Chemin Mailloux La Malbaie G0T 1J0
69	Belley, Martin (M) 275 Chemin Mailloux La Malbaie G0T 1J0	100	Dupéré, Charles (M) 85 Rue Blackburn La Malbaie G0T 1J0
70	Bilodeau, Thérèse (F) 277 Chemin Mailloux La Malbaie G0T 1J0	101	Daraiche, Thérèse (F) 182 Chemin Mailloux La Malbaie G0T 1J0
71	Bergeron, Florent (M) 60 Rue Blackburn La Malbaie G0T 1J0	102	Dalton, Gilles (M) 153 Chemin Mailloux La Malbaie G0T 1J0
72	Bilodeau, Alphonsia (F) 27 Rue Blackburn La Malbaie G0T 1J0	103	Dalton, Bibiane (F) 153 Chemin Mailloux La Malbaie G0T 1J0
73	Bilodeau, Jocelyne (F) 27 Rue Blackburn La Malbaie G0T 1J0	104	Dallaire, Germaine (F) 147 Chemin Mailloux La Malbaie G0T 1J0
74	Bilodeau, Raymond (M) 27 Rue Blackburn La Malbaie G0T 1J0	105	Emond, Charles-Edouard (M) 327 Chemin Mailloux La Malbaie G0T 1J0
75	Belley, Marie-Rose(Adrien) (F) 271 Chemin Mailloux La Malbaie G0T 1J0	106	Emond, Denise (F) 327 Chemin Mailloux La Malbaie G0T 1J0
76	Belley, Marcel (M) 271 Chemin Mailloux La Malbaie G0T 1J0	107	Emond, Paul-André (M) 242 Chemin Mailloux La Malbaie G0T 1J0
77	Bilodeau, Arthur (M)172 Chemin Mailloux La Malbaie G0T 1J0	108	Emond, Esther (F) 242 Chemin Mailloux La Malbaie G0T 1J0
78	Bilodeau, Jeanne-Ida (F) 172 Chemin Mailloux La Malbaie G0T 1J0	109	Emond, Louis (M) 242 Chemin Mailloux La Malbaie G0T 1J0
79	Bergeron, Adéodat (M) 143 Chemin Mailloux La Malbaie G0T 1J0	110	Emond, Dollard (M) 238 Chemin Mailloux La Malbaie G0T 1J0
80	Bergeron, Rose (F) 143 Chemin Mailloux La Malbaie G0T 1J0	111	Emond, Jeanne-D'Arc (F) 238 Chemin Mailloux La Malbaie G0T 1J0
81	Bouchard, Jacques (M) 92 Chemin Mailloux La Malbaie G0T 1J0	112	Emond, Guylaine (F) 238 Chemin Mailloux La Malbaie G0T 1J0
82	Bouchard, France (F) 92 Chemin Mailloux La Malbaie G0T 1J0	113	Emond, Marilou (F) 238 Chemin Mailloux La Malbaie G0T 1J0
83	Boulianne, Lorenzo (M) 145 Chemin Mailloux La Malbaie G0T 1J0	114	Emond, Edouard (M) 230 Chemin Mailloux La Malbaie G0T 1J0
84	Boulianne, Lucienne (F) 145 Chemin Mailloux La Malbaie G0T 1J0	115	Emond, Jeanne (F) 230 Chemin Mailloux La Malbaie G0T 1J0
85	Boulianne, Dominique (M) 145 Chemin Mailloux La Malbaie G0T 1J0	116	Emond, Marcel (M) 230 Chemin Mailloux La Malbaie G0T 1J0
86	Bilodeau, Yvon (M) 175 Chemin Mailloux App.6 La Malbaie G0T 1J0	117	Emond, Jacqueline (F) 220 Chemin Mailloux La Malbaie G0T 1J0
87	Bergeron, Solange (F) 195 Chemin Mailloux La Malbaie G0T 1J0	118	Emond, Jean-Claude (M) 220 Chemin Mailloux La Malbaie G0T 1J0
88	Chiasson, Jules (M) 299 Chemin Mailloux La Malbaie G0T 1J0	119	Emond, Manon (F) 220 Chemin Mailloux La Malbaie G0T 1J0
89	Chiasson, Johanne (F) 299 Chemin Mailloux La Malbaie G0T 1J0	120	Emond, Augustin (M) 222 Chemin Mailloux La Malbaie G0T 1J0
90	Collins, Jacques (M) 20 Rue Blackburn La Malbaie G0T 1J0	121	Emond, Alphonsine (F) 222 Chemin Mailloux La Malbaie G0T 1J0
91	Collins, Esther (F) 20 Rue Blackburn La Malbaie G0T 1J0	122	Emond, Angelo (M) 210 Chemin Mailloux La Malbaie G0T 1J0
92	Chouinard, Lucille (F) 175 Chemin Mailloux App.2 La Malbaie G0T 1J0	123	Emond, Louissette (F) 210 Chemin Mailloux La Malbaie G0T 1J0
93	Dassylva, Julien (M) 262 Chemin Mailloux La Malbaie G0T 1J0	124	Emond, Fernand (M) 268 Chemin Mailloux La Malbaie G0T 1J0

RURAL/RURALE			electoral district/circonscription	URBAN/URBAINE		
N°	page		Charlevoix	N°	page	
59	N° 2	of/de 6	certified signature(s)-enumerator(s) / signature(s)-recenseur(s) certifié		N°	of/de
polling division section de vote			Rose Tremblay	polling division section de vote		

F 303 — PRELIMINARY LIST OF ELECTORS

ELECTIONS CANADA

LISTE PRÉLIMINAIRE DES ÉLECTEURS

159823

85M-7-79

This list of qualified electors for the polling division number as set out below was prepared for use at the pending federal election from information obtained at the enumeration and has been certified by the signature(s) below as to completeness and correctness so far as is possible.

La présente constitue la liste des électeurs de la section de vote dont le numéro apparaît plus bas préparée en vue de l'élection fédérale en cours d'après les renseignements recueillis lors du recensement. Le(s) recenseur(s) y a(ont) apposé sa(leur) signature, affirmant que cette liste est aussi complète et exacte que possible.

N°		N°	
1	Audet, Sylvain (M) 10 Rue Blackburn La Malbaie GOT 1JO	32	Bergeron, Bertrand (M) 228 Chemin Mailloux La Malbaie GOT 1JO
2	Audet, Francine (F) 10 Rue Blackburn La Malbaie GOT 1JO	33	Bergeron, Suzanne (F) 228 Chemin Mailloux La Malbaie GOT 1JO
3	Bilodeau, Lucienne (F) 339 Chemin Mailloux La Malbaie GOT 1JO	34	Bergeron, Monique (F) 228 Chemin Mailloux La Malbaie GOT 1JO
4	Bilodeau, Ginette (F) 333 Chemin Mailloux La Malbaie GOT 1JO	35	Bergeron, Luc (M) 228 Chemin Mailloux La Malbaie GOT 1JO
5	Bilodeau, Lionel (M) 333 Chemin Mailloux La Malbaie GOT 1JO	36	Bergeron, Catherine (F) 228 Chemin Mailloux La Malbaie GOT 1JO
6	Bilodeau, Diane (F) 335 Chemin Mailloux La Malbaie GOT 1JO	37	Blais, Céline (F) 307 Chemin Mailloux La Malbaie GOT 1JO
7	Bilodeau, Benoît (M) 335 Chemin Mailloux La Malbaie GOT 1JO	38	Blais, Sylvie (F) 307 Chemin Mailloux La Malbaie GOT 1JO
8	Bilodeau, Guislain (M) 337 Chemin Mailloux La Malbaie GOT 1JO	39	Bouchard, Lucille (F) 301 Chemin Mailloux La Malbaie GOT 1JO
9	Bilodeau, Noëlla (F) 337 Chemin Mailloux La Malbaie GOT 1JO	40	Belley, Maria (F) 20 Rue Pierre-Alexis Tremblay La Malbaie GOT 1JO
10	Bilodeau, Linda (F) 267 Chemin Mailloux La Malbaie GOT 1JO	41	Belley, Lionel (M) 20 Rue Pierre-Alexis Tremblay La Malbaie GOT 1JO
11	Belley, Jacques (M) 264 Chemin Mailloux La Malbaie GOT 1JO	42	Belley, Wilbrod (M) 216 Chemin Mailloux La Malbaie GOT 1JO
12	Belley, Denise (F) 264 Chemin Mailloux La Malbaie GOT 1JO	43	Belley, Jeanne-Ida (F) 216 Chemin Mailloux La Malbaie GOT 1JO
13	Belley, Hélène (F) 264 Chemin Mailloux La Malbaie GOT 1JO	44	Belley, Clément (M) 216 Chemin Mailloux La Malbaie GOT 1JO
14	Belley, Michel (M) 264 Chemin Mailloux La Malbaie GOT 1JO	45	Belley, Michel (M) 216 Chemin Mailloux La Malbaie GOT 1JO
15	Belley, Alphonse (M) 258 Chemin Mailloux La Malbaie GOT 1JO	46	Belley, Ghislain (M) 216 Chemin Mailloux La Malbaie GOT 1JO
16	Belley, Annabelle (F) 258 Chemin Mailloux La Malbaie GOT 1JO	47	Belley, Noël (M) 216 Chemin Mailloux La Malbaie GOT 1JO
17	Belley, Benoît (M) 260 Chemin Mailloux La Malbaie GOT 1JO	48	Belley, Yvon (M) 216 Chemin Mailloux La Malbaie GOT 1JO
18	Belley, Nicole (F) 260 Chemin Mailloux La Malbaie GOT 1JO	49	Belley, Lionel (M) 216 Chemin Mailloux La Malbaie GOT 1JO
19	Belley, Germain (M) 258 Chemin Mailloux La Malbaie GOT 1JO	50	Belley, Carmen (F) 216 Chemin Mailloux La Malbaie GOT 1JO
20	Belley, Nicole (F) 258 Chemin Mailloux La Malbaie GOT 1JO	51	Bergeron, Robert (M) 212 Chemin Mailloux La Malbaie GOT 1JO
21	Bilodeau, Ginette (F) 321 Chemin Mailloux La Malbaie GOT 1JO	52	Bergeron, Yvette (F) 212 Chemin Mailloux La Malbaie GOT 1JO
22	Belley, Léonide (F) 250 Chemin Mailloux La Malbaie GOT 1JO	53	Boily, Johnny (M) 206 Chemin Mailloux La Malbaie GOT 1JO
23	Belley, Fleurette (F) 250 Chemin Mailloux La Malbaie GOT 1JO	54	Bouchard, Fernande (F) 266 Chemin Mailloux La Malbaie GOT 1JO
24	Belley, Ghislain (M) 248 Chemin Mailloux La Malbaie GOT 1JO	55	Belley, Rosaire (M) 20 Rue Pierre-Alexis Tremblay La Malbaie GOT 1JO
25	Belley, Lise (F) 248 Chemin Mailloux La Malbaie GOT 1JO	56	Belley, Marie-Rose (F) 20 Rue Pierre-Alexis Tremblay La Malbaie GOT 1JO
26	Belley, Liguori (M) 246 Chemin Mailloux La Malbaie GOT 1JO	57	Belley, France (F) 20 Rue Pierre-Alexis Tremblay La Malbaie GOT 1JO
27	Belley, Germaine (F) 246 Chemin Mailloux La Malbaie GOT 1JO	58	Belley, Diane (F) 20 Rue Pierre-Alexis Tremblay La Malbaie GOT 1JO
28	Belley, Sylvain (M) 246 Chemin Mailloux La Malbaie GOT 1JO	59	Belley, Michel (M) 20 Rue Pierre-Alexis Tremblay La Malbaie GOT 1JO
29	Belley, Réal (M) 246 Chemin Mailloux La Malbaie GOT 1JO	60	Belley, Jean-Claude (M) 289 Chemin Mailloux La Malbaie GOT 1JO
30	Belley, Jeannot (M) 246B Chemin Mailloux La Malbaie GOT 1JO	61	Belley, Ginette (F) 289 Chemin Mailloux La Malbaie GOT 1JO
31	Belley, Gisèle (F) 246B Chemin Mailloux La Malbaie GOT 1JO	62	Bilodeau, Albéric (M) 202 Chemin Mailloux La Malbaie GOT 1JO

RURAL/RURALE		electoral district/circonscription	URBAN/URBAINE	
N°	page	Charlevoix	N°	page
59	N° 3 of/de 6	certified / certifié signature(s)-enumerator(s) / signature(s)-recenseur(s) Lise Morais		N° of/de
polling division / section de vote			polling division / section de vote	

F 303 — 8.5M-7.79

PRELIMINARY LIST OF ELECTORS

ELECTIONS CANADA

159824

LISTE PRÉLIMINAIRE DES ÉLECTEURS

This list of qualified electors for the polling division number as set out below was prepared for use at the pending federal election from information obtained at the enumeration and has been certified by the signature(s) below as to completeness and correctness so far as is possible.

La présente constitue la liste des électeurs de la section de vote dont le numéro apparaît plus bas préparée en vue de l'élection fédérale en cours d'après les renseignements recueillis lors du recensement. Le(s) recenseur(s) y a(ont) apposé sa(leur) signature, affirmant que cette liste est aussi complète et exacte que possible.

N°	
187	Godin, Réjeanne (F) 184 Chemin Mailloux La Malbaie GOT 1JO
188	Girard, Albert(Thor) (M) 25 Rue Blackburn La Malbaie GOT 1JO
189	Girard, Rose-Alma (F) 25 Rue Blackburn La Malbaie GOT 1JO
190	Girard, Irène (F) 45 Rue Blackburn La Malbaie GOT 1JO
191	Girard, Yvette (F) 45 Rue Blackburn La Malbaie GOT 1JO
192	Guay, Benoît (M) 140 Rue Blackburn La Malbaie GOT 1JO
193	Guay, Nicole (F) 140 Rue Blackburn La Malbaie GOT 1JO
194	Guay, Fernande (F) 150 Rue Blackburn La Malbaie GOT 1JO
195	Guay, Ghislaine (F) 150 Rue Blackburn La Malbaie GOT 1JO
196	Guay, Joël (M) 150 Rue Blackburn La Malbaie GOT 1JO
197	Guay, Florent (M) 95 Rue Blackburn La Malbaie GOT 1JO
198	Guay, Angéline (F) 95 Rue Blackburn La Malbaie GOT 1JO
199	Girard, Jacques (M) 273 Chemin Mailloux La Malbaie GOT 1JO
200	Girard, Claudette (F) 273 Chemin Mailloux La Malbaie GOT 1JO
201	Girard, Réal (M) 273 Chemin Mailloux La Malbaie GOT 1JO
202	Guernon, Albertine (F) 273 Chemin Mailloux La Malbaie GOT 1JO
203	Girard, Magella (M) 271 Chemin Mailloux La Malbaie GOT 1JO
204	Girard, Noëlla (F) 271 Chemin Mailloux La Malbaie GOT 1JO
205	Girard, Laurette (F) 176 Chemin Mailloux La Malbaie GOT 1JO
206	Girard, Agathe (F) 176 Chemin Maill oux La Malbaie GOT 1JO
207	Girard, Thérèse (F) 176 Chemin Mailloux La Malbaie GOT 1JO
208	Girard, Louissette (F) 5 Rue Blackburn La Malbaie GOT 1JO
209	Girard, Carmela (F) 325 Chemin Mailloux La Malbaie GOT 1JO
210	Girard, Ghislain (M) 182 Chemin Mailloux La Malbaie GOT 1JO
211	Gilbert, Maurice (M) 175 Chemin Mailloux La Malbaie GOT 1JO App.1
212	Gilbert, Odile (F) 175 Chemin Mailloux La Malbaie GOT 1JO App.1
213	Girard, Francine (F) 175 Chemin Mailloux La Malbaie GOT 1JO App.1
214	Guérin, René (M) 175 Chemin Mailloux App.2 La Malbaie GOT 1JO
215	Guérin, Michel (M) 175 Chemin Mailloux App.2 La Malbaie GOT 1JO
216	Guérin, Roger (M) 175 Chemin Mailloux La Malbaie GOT 1JO
217	Godin, Réginald (M) 30 Rue Blackburn La Malbaie GOT 1JO
218	Godin, Hélène (F) 30 Rue Blackburn La Malbaie GOT 1JO
219	Harvey, Florent (M) 199 Chemin Mailloux La Malbaie GOT 1JO
220	Harvey, Micheline (F) 199 Chemin Mailloux La Malbaie GOT 1JO
221	Hardy, Michel (M) 205 Chemin Mailloux La Malbaie GOT 1JO
222	Imbeault, Jean-Guy (M) 252 Chemin Mailloux La Malbaie GOT 1JO
223	Imbeault, Ghislaine (F) 252 Chemin Mailloux La Malbaie GOT 1JO
224	Imbeault, Martin (M) 252 Chemin Mailloux La Malbaie GOT 1JO
225	Imbeault, Cécile (F) 212 Chemin Mailloux La Malbaie GOT 1JO
226	Imbeault, Thaddé (M) 208 Chemin Mailloux La Malbaie GOT 1JO
227	Imbeault, Murielle (F) 208 Chemin Mailloux La Malbaie GOT 1JO
228	Imbeault, Pierrette (F) 208 Chemin Mailloux La Malbaie GOT 1JO
229	Imbeault, Normand (M) 208 Chemin Mailloux La Malbaie GOT 1JO
230	Imbeault, Rémi (M) 208 Chemin Mailloux La Malbaie GOT 1JO
231	Imbeault, Marcel (M) 208 Chemin Mailloux La Malbaie GOT 1JO
232	Imbeault, Jeannine (F) 208 Chemin Mailloux La Malbaie GOT 1JO
233	Imbeault, Marthe (F) 90 Rue Blackburn La Malbaie GOT 1JO
234	Imbeault, Michel (M) 90 Rue Blackburn La Malbaie GOT 1JO
235	Imbeault, Guylaine (F) 90 Rue Blackburn La Malbaie GOT 1JO
236	Imbeault, Bernard (M) 90 Rue Blackburn La Malbaie GOT 1JO
237	Imbeault, Harold (M) 90 Rue Blackburn La Malbaie GOT 1JO
238	Imbeault, Jean-Jacques(Albert) (M) 25 Rue Blackburn La Malbaie GOT 1JO
239	Imbeault, Brighitte(Albert) (F) 25 Rue Blackburn La Malbaie GOT 1JO
240	Imbeault, Fernande (F) 39 Rue Blackburn La Malbaie GOT 1JO
241	Imbeault, Jean-Jacques(Thaddé) (M) 75 Rue Blackburn La Malbaie GOT 1JO
242	Imbeault, Line (F) 75 Rue Blackburn La Malbaie GOT 1JO
243	Imbeault, Marlène (F) 271 Chemin Mailloux La Malbaie GOT 1JO
244	Imbeault, Gérard (M) 325 Chemin Mailloux La Malbaie GOT 1JO
245	Imbeault, Béatrice (F) 325 Chemin Mailloux La Malbaie GOT 1JO
246	Imbeault, Christiane (F) 325 Chemin Mailloux La Malbaie GOT 1JO
247	Imbeault, François (M) 70 Rue Blackburn La Malbaie GOT 1JO
248	Imbeault, Marie-Paule (F) 70 Rue Blackburn La Malbaie GOT 1JO

RURAL/RURALE

N° 59 — page N° 4 of/de 6

polling division / section de vote

electoral district/circonscription: Charlevoix

certified / certifié — signature(s)-enumerator(s) / signature(s)-recenseur(s)

URBAN/URBAINE

N° — page N° — of/de

polling division / section de vote

F 303 **PRELIMINARY LIST OF ELECTORS**

85M-7-79

ELECTIONS CANADA

159825

LISTE PRÉLIMINAIRE DES ÉLECTEURS

This list of qualified electors for the polling division number as set out below was prepared for use at the pending federal election from information obtained at the enumeration and has been certified by the signature(s) below as to completeness and correctness so far as is possible.

La présente constitue la liste des électeurs de la section de vote dont le numéro apparaît plus bas préparée en vue de l'élection fédérale en cours d'après les renseignements recueillis lors du recensement. Le(s) recenseur(s) y a(ont) apposé sa(leur) signature, affirmant que cette liste est aussi complète et exacte que possible.

N°	
249	Imbeault, Nathalie (F) 70 Rue Blackburn La Malbaie GOT 1JO
250	Imbeault, Charles (M) 195 Chemin Mailloux La Malbaie GOT 1JO
251	Leblond, Jeannot (M) 317 Chemin Mailloux La Malbaie GOT 1JO
252	Leblond, Marguerite (F) 317 Chemin Mailloux La Malbaie GOT 1JO
253	Leblond, Martin (M) 317 Chemin Mailloux La Malbaie GOT 1JO
254	Leblond, Donald (M) 317 Chemin Mailloux La Malbaie GOT 1JO
255	Lachance, André (M) 10 Rue Pierre-Alexis Tremblay La Malbaie GOT 1JO
256	Lachance, Anne-Marie (F) 10 Rue Pierre-Alexis Tremblay La Malbaie GOT 1JO
257	Lapointe, Claude (M) 224 Chemin Mailloux La Malbaie GOT 1JO
258	Lapointe, Rose-Yvonne (F) 206 Chemin Mailloux La Malbaie GOT 1JO
259	Lapointe, André (M) 291 Chemin Mailloux La Malbaie GOT 1JO
260	Lapointe, Monique (F) 291 Chemin Mailloux La Malbaie GOT 1JO
261	Lapointe, Mario (M) 291 Chemin Mailloux La Malbaie GOT 1JO
262	Lapointe, Carole (F) 291 Chemin Mailloux La Malbaie GOT 1JO
263	Lapointe, Francine (F) 291 Chemin Mailloux La Malbaie GOT 1JO
264	Lavoie, Alain (M) 150 Rue Blackburn La Malbaie GOT 1JO
265	Lavoie, Carole (F) 150 Rue Blackburn La Malbaie GOT 1JO
266	Lagacé, Jean-Camille (M) 105 Rue Blackburn La Malbaie GOT 1JO
267	Lagacé, Guaétane (F) 105 Rue Blackburn La Malbaie GOT 1JO
268	Lavoie, Gérard (M) 178 Chemin Mailloux La Malbaie GOT 1JO
269	Lavoie, Denise (F) 178 Chemin Mailloux La Malbaie GOT 1JO
270	Lavoie, Nicole (F) 178 Chemin Mailloux La Malbaie GOT 1JO
271	Lavoie, Jean-Paul (M) 176 Chemin Mailloux La Malbaie GOT 1JO
272	Lavoie, Gisèle (F) 176 Chemin Mailloux La Malbaie GOT 1JO
273	Lavoie, Mario (M) 5 Rue Blackburn La Malbaie GOT 1JO
274	Lavoie, Louise (F) 5 Rue Blackburn La Malbaie GOT 1JO
275	Lavoie, Guylaine (F) 5 Rue Blackburn La Malbaie GOT 1JO
276	Lavoie, Jocelyn (M) 149 Chemin Mailloux La Malbaie GOT 1JO
277	Lavoie, Diane (F) 149 Chemin Mailloux La Malbaie GOT 1JO
278	Lajoie, Bruno (M) 175 Chemin Mailloux App.4 La Malbaie GOT 1JO
279	Lajoie, Adrienne (F) 175 Chemin Mailloux App.4 La Malbaie GOT 1JO
280	Lajoie, Christianne (F) 179 Chemin Mailloux La Malbaie GOT 1JO
281	Moreau, Lise (F) 339 Chemin Mailloux La Malbaie GOT 1JO
282	Morin, Alphonse (M) 39 Rue Blackburn La Malbaie GOT 1JO
283	Morin, Micheline (F) 39 Rue Blackburn La Malbaie GOT 1JO
284	Maltais, Jean-Pierre (M) 183 Chemin Mailloux La Malbaie GOT 1JO
285	Maltais, Assompta (F) 183 Chemin Mailloux La Malbaie GOT 1JO
286	Pilote, Suzanne (F) 200 Chemin Mailloux La Malbaie GOT 1JO
287	Pedneault, Réjean (M) 181 Chemin Mailloux La Malbaie GOT 1JO
288	Pedneault, France(G) (F) 181 Chemin Mailloux La Malbaie GOT 1JO
289	Simard, Sonia (F) 27 Rue Blackburn La Malbaie GOT 1JO
290	St-Martin, Jacqueline (F) 182 Chemin Mailloux La Malbaie GOT 1JO
291	Simard, David (M) 193 Chemin Mailloux La Malbaie GOT 1JO
292	Thériault, Roger (M) 201 Chemin Mailloux La Malbaie GOT 1JO
293	Thériault, Héléna (F) 201 Chemin Mailloux La Malbaie GOT 1JO
294	Thibeault, Laurent (M) 254 Chemin Mailloux La Malbaie GOT 1JO
295	Thibeault, Georgette (F) 254 Chemin Mailloux La Malbaie GOT 1JO
296	Tremblay, Louis (M) 321 Chemin Mailloux La Malbaie GOT 1JO
297	Tremblay, Albertine(F) 321 Chemin Mailloux La Malbaie GOT 1JO
298	Tremblay, Marcellin (M) 240 Chemin Mailloux La Malbaie GOT 1JO
299	Tremblay, Laure-Emma (F) 240 Chemin Mailloux La Malbaie GOT 1JO
300	Tremblay, Mario (M) 240 Chemin Mailloux La Malbaie GOT 1JO
301	Thibeault, Gabriel (M) 222 Chemin Mailloux La Malbaie GOT 1JO
302	Thibeault, Yvette (F) 222 Chemin Mailloux La Malbaie GOT 1JO
303	Thibeault, Réal (M) 222 Chemin Mailloux La Malbaie GOT 1JO
304	Thibeault, Patrice (M) 222 Chemin Mailloux La Malbaie GOT 1JO
305	Tremblay, Gaston (M) 212 Chemin Mailloux La Malbaie GOT 1JO
306	Thibeault, Raoul (M) 208 Chemin Mailloux La Malbaie GOT 1JO
307	Tremblay, Rita (F) 184 Chemin Mailloux La Malbaie GOT 1JO
308	Tremblay, Xavier (M) 170 Rue Blackburn La Malbaie GOT 1JO
309	Tremblay, Rosaire (M) 170 Rue Blackburn La Malbaie GOT 1JO
310	Thibeault, Jean-Claude (M) 80 Rue Blackburn La Malbaie GOT 1JO

RURAL/RURALE		electoral district/circonscription	URBAN/URBAINE	
N°	page	Charlevoix	N°	page
59	N° 5 of/de 6	certified / certifié signature(s)-enumerator(s) / signature(s)-recenseur(s) Lise Moreau		N° of/de
polling division / section de vote			polling division / section de vote	

159826

F 303 **PRELIMINARY LIST OF ELECTORS**

ELECTIONS CANADA

LISTE PRÉLIMINAIRE DES ÉLECTEURS

85M 7 79

This list of qualified electors for the polling division number as set out below was prepared for use at the pending federal election from information obtained at the enumeration and has been certified by the signature(s) below as to completeness and correctness so far as is possible.

La présente constitue la liste des électeurs de la section de vote dont le numéro apparaît plus bas preparée en vue de l'élection fédérale en cours d'après les renseignements recueillis lors du recensement. Le(s) recenseur(s) y a(ont) apposé sa(leur) signature, affirmant que cette liste est aussi complète et exacte que possible.

N°		N°	
311	Thibeault, Marie-Blanche (F) 80 Rue Blackburn La Malbaie GOT 1JO		
312	Tremblay, Jean-Charles (M) 263 Chemin Mailloux La Malbaie GOT 1JO		
313	Tremblay, Louis-Marie (M) 265 Chemin Mailloux La Malbaie GOT 1JO		
314	Tremblay, Carole (F) 265 Chemin Mailloux La Malbaie GOT 1JO		
315	Tremblay, Jules (M) 166 Chemin Mailloux La Malbaie GOT 1JO		
316	Tremblay, Julien (M) 166 Chemin Mailloux La Malbaie GOT 1JO		
317	Tremblay, Armand (M) 154 Chemin Mailloux La Malbaie GOT 1JO		
318	Tremblay, Gertrude (F) 154 Chemin Mailloux La Malbaie GOT 1JO		
319	Tremblay, Michel (M) 154 Chemin Mailloux La Malbaie GOT 1JO		
320	Tremblay, Marie-France (F) 154 Chemin Mailloux La Malbaie GOT 1JO		
321	Tremblay, Edouard (M) 223 Chemin Mailloux La Malbaie GOT 1JO		
322	Tremblay, Marie (F) 223 Chemin Mailloux La Malbaie GOT 1JO		
323	Tremblay, Pierre (M) 223 Chemin Mailloux La Malbaie GOT 1JO		
324	Tremblay, Joseph (M) 185 Chemin Mailloux La Malbaie GOT 1JO		
325	Tremblay, Hortence (F) 185 Chemin Mailloux La Malbaie GOT 1JO		
326	Tremblay, Gérard (M) 185 Chemin Mailloux La Malbaie GOT 1JO		
327	Trudel, Hélène (F) 203 Chemin Mailloux La Malbaie GOT 1JO		
328	Trudel, Serge (M) 203 Chemin Mailloux La Malbaie GOT 1JO		
329	Trudel, Corinne (F) 203 Chemin Mailloux La Malbaie GOT 1JO		
330	Trudel, Francine (F) 205 Chemin Mailloux		

RURAL/RURALE		electoral district/circonscription	URBAN/URBAINE	
N°	page	Charlevoix	N°	page
59	N° 6 of/de 6	certified / certifié signature(s)-enumerator(s) / signature(s)-recenseur(s)		N° of de
polling division / section de vote			polling division / section de vote	

A

159827

F 303 **PRELIMINARY LIST OF ELECTORS**

ELECTIONS CANADA

LISTE PRÉLIMINAIRE DES ÉLECTEURS

85M-7-79

This list of qualified electors for the polling division number as set out below was prepared for use at the pending federal election from information obtained at the enumeration and has been certified by the signature(s) below as to completeness and correctness so far as is possible.

La présente constitue la liste des électeurs de la section de vote dont le numéro apparaît plus bas préparée en vue de l'élection fédérale en cours d'après les renseignements recueillis lors du recensement. Le(s) recenseur(s) y a(ont) apposé sa(leur) signature, affirmant que cette liste est aussi complète et exacte que possible.

N°		N°	
1	Audet, Raymond (M) 100 Ste Madeleine La Malbaie GOT 1JO	32	Boudreault, Pierre (M) 547 Rg St-Charles Pointe-Au-Pic GOT 1MO
2	Bilodeau, Camille (M) 345 Ste Madeleine La Malbaie GOT 1JO	33	Bilodeau, Serge (M) 286 Rg St-Charles Pointe-Au-Pic GOT 1MO
3	Bilodeau, Fleurette (F) 345 Ste Madeleine La Malbaie GOT 1JO	34	Bilodeau, Jean-Guy (M) 306 Rg St-Charles La Malbaie GOT 1JO
4	Bilodeau, Martine (F) 345 Ste Madeleine La Malbaie GOT 1JO	35	Bilodeau, Micheline (F) 306 Rg St-Charles La Malbaie GOT 1JO
5	Bilodeau, Jimmy (M) 345 Ste Madeleine La Malbaie GOT 1JO	36	Bilodeau, Rosaire (M) 345 Rg St-Charles La Malbaie GOT 1JO
6	Bouchard, Monique (F) 315 Ste Madeleine La Malbaie GOT 1JO	37	Bilodeau, Michel (M) 345 Rg St-Charles La Malbaie GOT 1JO
7	Bouchard, Linda (F) 315 Ste Madeleine La Malbaie GOT 1JO	38	Coutu, Madeleine (F) 215 Ste Madeleine La Malbaie GOT 1JO
8	Belley, Rita (F) 265 Ste Madeleine La Malbaie GOT 1JO	39	Coutu, Jean (M) 215 Ste Madeleine La Malbaie GOT 1JO
9	Bérubé, Nicole (F) 100 Ste Madeleine La Malbaie GOT 1JO	40	Coutu, Brigitte (F) 215 Ste Madeleine La Malbaie GOT 1JO
10	Bilodeau, Manon (F) 637 Rg St-Charles R.R.no La Malbaie GOT 1JO	241	Coutu, Bernard (M) 215 Ste Madeleine La Malbaie GOT 1JO
11	Boily, Bertrand (M) 613 Rg St-Charles La Malbaie GOT 1JO	42	Desbiens, Jean-Marie (M) 400 Ste Madeleine La Malbaie GOT 1JO
12	Boily, Georgette (F) 613 Rg St-Charles La Malbaie GOT 1JO	43	Desbiens, Rose-Yvonne (F) 400 Ste Madeleine La Malbaie GOT 1JO
13	Boily, Lina (F) 613 Rg St-Charles La Malbaie GOT 1JO	44	Desbiens, Ghislain (M) 390 Ste Madeleine La Malbaie GOT 1JO
14	Boily, Lise (F) 613 Rg St-Charles La Malbaie GOT 1JO	45	Desbiens, Raoul (M) 380 Ste Madeleine La Malbaie GOT 1JO
15	Boily, Marc (M) 613 Rg St-Charles La Malbaie GOT 1JO	46	Desbiens, Micheline (F) 380 Ste Madeleine La Malbaie GOT 1JO
16	Boily, Gérard (M) 613 Rg St-Charles La Malbaie GOT 1JO	47	Desbiens, Julie (F) 380 Ste Madeleine La Malbaie GOT 1JO
17	Bilodeau, Gilles (M) 627 Rg St-Charles La Malbaie GOT 1JO	48	Desbiens, André (M) 370 Ste Madeleine La Malbaie GOT 1JO
18	Bilodeau(Tremblay), Yvonne(F) 627 Rg St-Charles La Malbaie GOT 1JO	49	Desbiens, Diane (F) 370 Ste Madeleine La Malbaie GOT 1JO
19	Bariteau, Lise (F) 384 Rg St-Charles La Malbaie GOT 1JO	50	Desbiens, Paul (M) 465 Ste Madeleine La Malbaie GOT 1JO
20	Bibeau, Robert (M) 384 Rg St-Charles La Malbaie GOT 1JO	51	Desbiens(Mailloux), Michelle (F) 465 Ste Madeleine La Malbaie GOT 1JO
21	Bouchard, Micheline (F) 576 Rg St-Charles La Malbaie GOT 1JO	52	Desbiens, Edmond (M) 330 Ste Madeleine La Malbaie GOT 1JO
22	Belley, André (M) 377 Rg St-Charles Pointe-Au-Pic GOT 1MO	53	Desbiens, Marie-Rose (F) 330 Ste Madeleine La Malbaie GOT 1JO
23	Belley, Marie-Rose (F) 377 Rg St-Charles Pointe-Au-Pic GOT 1MO	54	Desbiens, Carmen (F) 330 Ste Madeleine La Malbaie GOT 1JO
24	Boily, Jean-Eudes (M) 375 Rg St-Charles La Malbaie GOT 1JO	55	Desbiens, Rodrigue (M) 200 Ste Madeleine La Malbaie GOT 1JO
25	Boily, Jacqueline (F) 375 Rg St-Charles La Malbaie GOT 1JO	56	Desbiens(Savard), Cécile (F) 200 Ste Madeleine La Malbaie GOT 1JO
26	Boily, Jocelyn (M) 375 Rg St-Charles La Malbaie GOT 1JO	57	Desbiens, Marcel (M) 185 Ste Madeleine La Malbaie GOT 1JO
27	Boily, Claude (M) 375 Rg St-Charles La Malbaie GOT 1JO	58	Desbiens,Rita (F) 185 Ste Madeleine La Malbaie GOT 1JO
28	Bergeron, Paul-Emile (M) 472 Rg St-Charles Pointe-Au-Pic GOT 1MO	59	Desbiens, Arthur (M) 190 Ste Madeleine La Malbaie GOT 1JO
29	Bergeron, Rose-Marie (F) 472 Rg St-Charles Pointe-Au-Pic GOT 1MO	60	Desbiens(Bergeron), Reine (F) 190 Ste Madeleine La Malbaie GOT 1JO
30	Bergeron, Sylvain (M) 472 Rg St-Charles Pointe-Au-Pic GOT 1MO	61	Desbiens, René (M) 165 Ste Madeleine La Malbaie GOT 1JO
31	Bergeron, Marie-Paule (F) 547 Rg St-Charles Pointe-Au-Pic GOT 1MO	62	Desbiens, Joanne (F) 165 Ste Madeleine La Malbaie GOT 1JO

RURAL/RURALE		electoral district/circonscription	URBAN/URBAINE	
N°	page	Charlevoix	N°	page
60	N° 1 of/de 5	certified / certifié signature(s)-enumerator(s) / signature(s)-recenseur(s)		N° of/de
polling division / section de vote		Marie Pilote	polling division / section de vote	

159828

F 303 **PRELIMINARY LIST OF ELECTORS**

ELECTIONS CANADA

LISTE PRÉLIMINAIRE DES ÉLECTEURS

8 SM-7.79

This list of qualified electors for the polling division number as set out below was prepared for use at the pending federal election from information obtained at the enumeration and has been certified by the signature(s) below as to completeness and correctness so far as is possible.

La présente constitue la liste des électeurs de la section de vote dont le numéro apparaît plus bas préparée en vue de l'élection fédérale en cours d'après les renseignements recueillis lors du recensement. Le(s) recenseur(s) y a(ont) apposé sa(leur) signature, affirmant que cette liste est aussi complète et exacte que possible.

N°	
63	Desbiens, Lucien (M) 170 Ste Madeleine La Malbaie GOT 1JO
64	Desbiens, Lucienne (F) 170 Ste Madeleine La Malbaie GOT 1JO
65	Desbiens, Henriot (M) 170 Ste Madeleine La Malbaie GOT 1JO
66	Desbiens, Pierre (M) 155 Ste Madeleine La Malbaie GOT 1JO
67	Desbiens, Louise (F) 155 Ste Madeleine La Malbaie GOT 1JO
68	Desbiens, Raymond (M) 145 Ste Madeleine La Malbaie GOT 1JO
69	Desbiens(B.), Nicole (F) 145 Ste Madeleine La Malbaie GOT 1JO
70	Dufour, Ghislain (M) 640 Rg St-Charles La Malbaie GOT 1JO
71	Desbiens, Michel (M) 55 Ste Madeleine La Malbaie GOT 1JO
72	Desbiens(B.), Sylvie (F) 55 Ste Madeleine La Malbaie GOT 1JO
73	Desbiens, Julien (M) 347 Chemin Mailloux La Malbaie GOT 1JO
74	Emond, Réjean (M) 355 Ste Madeleine La Malbaie GOT 1JO
75	Emond, Agathe (F) 355 Ste Madeleine La Malbaie GOT 1JO
76	Emond, Henri-Paul (M) 342 Rg St-Charles La Malbaie GOT 1JO
77	Emond, Lucienne (F) 342 Rg St-Charles La Malbaie GOT 1JO
78	Emond, Noël (M) 431 Rg St-Charles La Malbaie GOT 1JO
79	Emond, Raymond (M) 278 Rg St-Charles La Malbaie GOT 1JO
80	Emond, Florida (F) 278 Rg St-Charles La Malbaie GOT 1JO
81	Emond, Richard (M) 284 Rg St-Charles La Malbaie GOT 1JO
82	Forgues, Eustache (M) 574 Rg St-Charles La Malbaie GOT 1JO
83	Forgues(Boily), Rolande (F) 574 Rg St-Charles La Malbaie GOT 1JO
84	Gagnon, Claude (M) 360 Ste Madeleine La Malbaie GOT 1MO
85	Girard, Albéric (M) 340 Ste Madeleine La Malbaie GOT 1MO
86	Gagné, Linda (F) 340 Ste Madeleine La Malbaie GOT 1MO
87	Girard, Roland (M) 310 Ste Madelaine La Malbaie GOT 1MO
88	Girard, Isabelle (F) 310 Ste Madelaine La Malbaie GOT 1MO
89	Girard, Jean-Marc (M) 300 Ste Madeleine La Malbaie GOT 1JO
90	Girard, Jean-Philippe (M) 290 Ste Madeleine La Malbaie GOT 1JO
91	Girard, Rosiane (F) 290 Ste Madeleine La Malbaie GOT 1JO
92	Girard, Wilbrod (M) 270 Ste Madeleine La Malbaie GOT 1JO
93	Girard, Eliette (F) 270 Ste Madeleine La Malbaie GOT 1JO
94	Girard, Mireille (F) 270 Ste Madeleine La Malbaie GOT 1JO
95	Girard, Roland(Fils Elie) (M) 260 Ste madeleine La malbaie GOT 1JO
96	Girard, Florence (F) 260 Ste Madeleine La Malbaie GOT 1JO
97	Girard, Emilien (M) 240 Ste Madeleine La Malbaie GOT 1JO
98	Girard, Johanne (F) 240 Ste Madeleine La Malbaie GOT 1JO
99	Girard, Serge (M) 283 Ste Madeleine La Malbaie GOT 1JO
100	Girard, Rosanne (F) 283 Ste Madeleine La Malbaie GOT 1JO
101	Girard, Oscar (M) 230 Ste Madeleine La Malbaie GOT 1JO
102	Girard, Jacqueline (F) 230 Ste Madeleine La Malbaie GOT 1JO
103	Girard, Johanne (F) 230 Ste Madeleine La Malbaie GOT 1JO
104	Girard, Hélène (F) 230 Ste Madeleine La Malbaie GOT 1JO
105	Girard, Joeffrey (M) 230 Ste Madeleine La Malbaie GOT 1JO
106	Girard, Welly (M) 230 Ste Madeleine La Malbaie GOT 1JO
107	Girard, Stéphane (M) 230 Ste Madeleine La Malbaie GOT 1JO
108	Gagné. Gérard (M) 265 Ste Madeleine La Malbaie GOT 1JO
109	Gagné(Bilodeau), Clémence (F) 265 Ste Madeleine La Malbaie GOT 1JO
110	Gagné, Gaétane (F) 265 Ste Madeleine La Malbaie GOT 1JO
111	Gagné, Jean-Guy (M) 265 Ste Madeleine La Malbaie GOT 1JO
112	Girard, Sylvie (F) 265 Ste Madeleine La Malbaie GOT 1JO
113	Guay, André (M) 265 Ste Madeleine La Malbaie GOT 1JO
114	Gagné, Réal (M) 265 Ste Madeleine La Malbaie GOT 1JO
115	Gagné, Gaétan (M) 245 Ste Madeleine La Malbaie GOT 1JO
116	Gagné, Hélène (F) 245 Ste Madeleine La Malbaie GOT 1JO
117	Girard, Philippe (M) 220 Ste Madeleine La Malbaie GOT 1JO
118	Girard, Marie-Rose (F) 220 Ste Madeleine La Malbaie GOT 1JO
119	Gagné, Patrick (M) 210 Ste Madeleine La Malbaie GOT 1JO
120	Girard, Juliette (F) 210 Ste Madeleine La Malbaie GOT 1JO
121	Girard, Jean-Guy (M) 93 Ste Madeleine La Malbaie GOT 1JO
122	Girard(Thibeault), Hélène (F) 93 Ste Madeleine La Malbaie GOT 1JO
123	Guérin, Marc (M) 576 Rg St-Charles La Malbaie GOT 1JO
124	Guérin, Martin (M) 340 Rg St-Charles La Malbaie GOT 1JO

RURAL/RURALE			electoral district/circonscription	URBAN/URBAINE	
N°	page		Charlevoix	N°	page
60	N° 2	of/de 5	certified / certifié signature(s)-enumerator(s) / signature(s)-recenseur(s)		N° of/de
polling division / section de vote			Marie Pilote	polling division / section de vote	

F 303 **PRELIMINARY LIST OF ELECTORS**

B5M-7-79

ELECTIONS CANADA

159829

LISTE PRÉLIMINAIRE DES ÉLECTEURS

This list of qualified electors for the polling division number as set out below was prepared for use at the pending federal election from information obtained at the enumeration and has been certified by the signature(s) below as to completeness and correctness so far as is possible.

La présente constitue la liste des électeurs de la section de vote dont le numéro apparaît plus bas préparée en vue de l'élection fédérale en cours d'après les renseignements recueillis lors du recensement. Le(s) recenseur(s) y a(ont) apposé sa(leur) signature, affirmant que cette liste est aussi complète et exacte que possible.

N°		N°	
125	Girard, Gérald (M) 55B Ste Madeleine La Malbaie GOT 1JO	156	Lavoie, Ferdinand (M) 95 Ste Madeleine Pointe-Au-Pic GOT 1MO
126	Garant, Nicole (F) 545 Rg St-Charles La Malbaie GOT 1JO	157	Lavoie(Girard), Rachel (F) 95 Ste Madeleine Pointe-Au-Pic GOT 1MO
127	Gaudreault, Rose (F) 640 Rg St-Charles La Malbaie GOT 1JO	158	Lavoie, Jean-Baptiste (M) 60 Ste Madeleine La Malbaie GOT 1JO
128	Girard, Louisiane (F) 431 Rg St-Charles La Malbaie GOT 1MO	159	Lavoie, Claudette (F) 60 Ste Madeleine La Malbaie GOT 1JO
129	Girard, Léo (M) 278 Rg St-Charles La Malbaie GOT 1JO	160	Lavoie, Marie-France (F) 60 Ste Madeleine La Malbaie GOT 1JO
130	Girard, Georges (M) 276 Rg St-Charles La Malbaie GOT 1JO	161	Lavoie, Serge (M) 637 Rg St-Charles La Malbaie GOT 1JO
131	Girard, Marlène (F) 276 Rg St-Charles La Malbaie GOT 1JO	162	Lavoie, Jean-Arthur (M) 634 Rg St-Charles La Malbaie GOT 1JO
132	Girard, Charles-Henri (M) 284 Rg St-Charles La Malbaie GOT 1JO	163	Lavoie, Micheline (F) 634 Rg St-Charles La Malbaie GOT 1JO
133	Girard, Germaine (F) 284 Rg St-Charles La Malbaie GOT 1JO	164	Lavoie, Gilles (M) 429 Rg St-Charles Pointe-Au-Pic GOT 1MO
134	Girard, Gérald (M) 284 Rg St-Charles La Malbaie GOT 1JO	165	Lavoie, Gérard (M) 495 Rg St-Charles Pointe-Au-Pic GOT 1MO
135	Girard, Bruno (M) 284 Rg St-Charles La Malbaie GOT 1JO	166	Lavoie(Audet), Rita (F) 495 Rg St-Charles Pointe-Au-Pic GOT 1MO
136	Guérin, Claude (M) 343 Rg St-Charles La Malbaie GOT 1JO	167	Lavoie, Thomas-Louis (M) 490 Rg St-Charles Pointe-Au-Pic GOT 1MO
137	Guay, Yvonne (F) 304 Rg St-Charles La Malbaie GOT 1JO	168	Lavoie(Guérin), Céline (F) 490 Rg St-Charles Pointe-Au-Pic GOT 1MO
138	Guérin, Michel (M) 343 Rg St-Charles La Malbaie GOT 1JO	169	Lavoie, Fernand (M) 650 Rg St-Charles La Malbaie GOT 1JO
139	Harvey, Jean-Marie (M) 611 Rg St-Charles La Malbaie GOT 1JO	170	Lavoie, Georges (M) 385 Rg St-Charles La Malbaie GOT 1JO
140	Harvey, Louise (F) 611 Rg St-Charles La Malbaie GOT 1JO	171	Lavoie, Lucienne (F) 385 Rg St-Charles La Malbaie GOT 1JO
141	Harvey, Lucien (M) 310 Rg St-Charles La Malbaie GOT 1JO	172	Lavoie, Joseph (M) 385 Rg St-Charles La Malbaie GOT 1JO
142	Harvey(Rochefort), Adrienne (F) 510 Rg St-Charles La Malbaie GOT 1JO	173	Lavoie, Esther (F) 385 Rg St-Charles La Malbaie GOT 1JO
143	Hénault, Odile (F) 785 Rg St-Charles La Malbaie GOT 1JO	174	Lavoie, Sylvain (M) 630 Rg St-Charles La Malbaie GOT 1JO
144	Hénault, Daniel (M) 785 Rg St-Charles La Malbaie GOT 1JO	175	Lavoie, Véronique (F) 630 Rg St-Charles La Malbaie GOT 1JO
145	Harvey, France (F) 286 Rg St-Charles Pointe-Au-Pic GOT 1MO	176	Linteau, Rosaire (M) 545 Rg St-Charles La Malbaie GOT 1JO
146	Imbeault, Rosaire (M) 440 Rg St-Charles Pointe-Au-Pic GOT 1MO	177	Lavoie, Linda (F) 429 Rg St-Charles Pointe-Au-Pic GOT 1MO
147	Imbeault, Lucille (F) 440 Rg St-Charles Pointe-Au-Pic GOT 1MO	178	Lavoie, Isaï (M) 75 Ste Madeleine Pointe-Au-Pic GOT 1MO
148	Imbeault, Florent (M) 351 Rg St-Charles La Malbaie GOT 1JO	179	Lavoie, Georgette (F) 75 Ste Madeleine Pointe-Au-Pic GOT 1MO
149	Jean, Gérard (M) 252 Ste Madeleine Pointe-Au-Pic GOT 1MO	180	Lavoie, Jasmin (M) 75 Ste Madeleine Pointe-Au-Pic GOT 1MO
150	Jean, Louise (F) 252 Ste Madeleine Pointe-Au-Pic GOT 1MO	181	Lavoie, Rosaire (M) 344 Rg St-Charles La Malbaie GOT 1JO
151	Lessard, Brenda (F) 360 Ste Madeleine La Malbaie GOT 1MO	182	Lavoie, Elise (F) 344 Rg St-Charles La Malbaie GOT 1JO
152	Lessard, Léger (M) 225 Ste Madeleine La Malbaie GOT 1JO	183	Lavoie, Joseph-Elie (M) 286 Rg St-Charles Pointe-Au-Pic GOT 1MO
153	Lessard, Marguerite (F) 225 Ste Madeleine La Malbaie GOT 1JO	184	Lavoie(Bilodeau), Rita (F) 286 Rg St-Charles Pointe-Au-Pic GOT 1MO
154	Lessard, Jocelyn (M) 225 Ste Madeleine La Malbaie GOT 1JO	185	Lavoie, Martin (M) 286 Rg St-Charles Pointe-Au-Pic GOT 1MO
155	Lavoie, Léonce (M) 85 Ste Madeleine Pointe-Au-Pic GOT 1MO	186	Lavoie, Cécile (F) 286A Rg St-Charles Pointe-Au-Pic GOT 1MO

RURAL/RURALE			electoral district/circonscription	URBAN/URBAINE	
N°	page		Charlevoix	N°	page
60	N° 3	of/de 5	certified / certifié signature(s)-enumerator(s) / signature(s)-recenseur(s)		N° of/de
polling division / section de vote			Marie Pilote	polling division / section de vote	

F 303 **PRELIMINARY LIST OF ELECTORS**

85M-7-79

ELECTIONS CANADA

159830

LISTE PRÉLIMINAIRE DES ÉLECTEURS

This list of qualified electors for the polling division number as set out below was prepared for use at the pending federal election from information obtained at the enumeration and has been certified by the signature(s) below as to completeness and correctness so far as is possible.

La présente constitue la liste des électeurs de la section de vote dont le numéro apparaît plus bas préparée en vue de l'élection fédérale en cours d'après les renseignements recueillis lors du recensement. Le(s) recenseur(s) y a(ont) apposé sa(leur) signature, affirmant que cette liste est aussi complète et exacte que possible.

N°		N°	
187	Lagacé, Régina (F) 345 Rg St-Charles La Malbaie GOT 1JO	218	Pilote, Clémence (F) 426 Rg St-Charles Pointe-Au-Pic GOT 1MO
188	Lavoie, Laurent (M) 409 Rg St-Charles La Malbaie GOT 1JO	219	Pilote, Hubert (M) 341 Chemin Mailloux La Malbaie GOT 1JO
189	Lavoie(Marier), Simone (F) 409 Rg St-Charles La Malbaie GOT 1JO	220	Pilote, Marie (F) 341 Chemin Mailloux La Malbaie GOT 1JO
190	Lavoie, Ferdinand (M) Rg St-Charles La Malbaie GOT 1JO	221	Racine, Raymond (M) 343 Rg St-Charles La Malbaie GOT 1JO
191	Lavoie, Sylvie (F) Rg St-Charles La Malbaie GOT 1JO	222	Racine, Antoinette (F) 343 Rg St-Charles La Malbaie GOT 1JO
192	Lavoie, Jean-Marie (M) 346 Rg St-Charles La Malbaie GOT 1JO	223	Racine, Linda (F) 343 Rg St-Charles La Malbaie GOT 1JO
193	Lavoie, Diane (F) 346 Rg St-Charles La Malbaie GOT 1JO	224	Racine, Gérard (M) 347 Chemin Mailloux La Malbaie GOT 1JO
194	Lavoie(Thibeault), Marie-Berthe (F) 650 Rg St-Charles La Malbaie GOT 1JO	225	Racine, Herméline (F) 347 Chemin Mailloux La Malbaie GOT 1JO
195	Lavoie, Mario (M) 650 Rg St-Charles La Malbaie GOT 1JO	226	Racine, Brigitte (F) 343 Rg St-Charles La Malbaie GOT 1JO
196	Maltais, Aline (F) 300 Ste Madeleine La Malbaie GOT 1JO	227	Simard, Christiane (F) 390 Ste Madeleine La Malbaie GOT 1JO
197	Mongeau, Roméo (M) 90A Ste Madeleine La Malbaie GOT 1JO	228	St-Laurent, Jacques (M) 350 Ste Madeleine La Malbaie GOT 1JO
198	Mongeau, Janine (F) 90A Ste Madeleine La Malbaie GOT 1JO	229	Simard, Alain (M) 340 Rg St-Charles La Malbaie GOT 1JO
199	Murray, Joseph-Elie (M) 795 Rg St-Charles La Malbaie GOT 1JO	230	Simard, Louisianne (F) 340 Rg St-Charles La Malbaie GOT 1JO
200	Murray, André (M) 467 Rg St-Charles La Malbaie GOT 1JO	231	Simard, Diane (F) 55B Ste Madeleine La Malbaie GOT 1JO
201	Murray, Marguerite (F) 467 Rg St-Charles La Malbaie GOT 1JO	232	Savard, Bernadette (F) 552 Rg St-Charles La Malbaie GOT 1JO
202	Murray, Sébastien (M) 467 Rg St-Charles La Malbaie GOT 1JO	233	Savard, Noël (M) 552 Rg St-Charles La Malbaie GOT 1JO
203	Murray, Jean (M) [illegible] Rg St-Charles La Malbaie GOT 1JO	234	Savard, Gaétan (M) 552 Rg St-Charles La Malbaie GOT 1JO
204	Murray, Frédéric (M) 467 Rg St-Charles La Malbaie GOT 1JO	235	Simard, Sylvianne (F) 349 Rg St-Charles La Malbaie GOT 1JO
205	Murray, Patrice (M) 467 Rg St-Charles La Malbaie GOT 1JO	236	Tremblay, Robert (M) 426 Rg St-Charles Pointe-Au-Pic GOT 1MO
206	Morisset, Louis (M) 90 Ste Madeleine Pointe-Au-Pic GOT 1MO	237	Tremblay, Steeve (M) 426 Rg St-Charles Pointe-Au-Pic GOT 1MO
207	Murray, Gilles (M) 461 Rg St-Charles La Malbaie GOT 1JO	238	Tremblay, Victor (M) 426 Rg St-Charles Pointe-Au-Pic GOT 1MO
208	Murray, Micheline (F) 461 Rg St-Charles La Malbaie GOT 1JO	239	Tremblay, Pierre (M) 426 Rg St-Charles Pointe-Au-Pic GOT 1MO
209	Murray, Jacques (M) 455 Rg St-Charles La Malbaie GOT 1JO	240	Tremblay, Albert (M) 426 Rg St-Charles Pointe-Au-Pic GOT 1MO
210	Murray, Lucette (F) 455 Rg St-Charles La Malbaie GOT 1JO	241	Thibeault, Prescille (F) 330 Rg St-Charles La Malbaie GOT 1JO
211	Murray, Chantal (F) 455 Rg St-Charles La Malbaie GOT 1JO	242	Thibeault, Thérèse (F) 330 Rg St-Charles La Malbaie GOT 1JO
212	Murray, Raynald (M) 455 Rg St-Charles La Malbaie GOT 1JO	243	Thibeault, Agathe (F) 330 Rg St-Charles La Malbaie GOT 1JO
213	Murray, Bernard (M) 455 Rg St-Charles La Malbaie GOT 1JO	244	Thibeault, Jeanne-D'Arc (F) 330 Rg St-Charles La Malbaie GOT 1JO
214	Néron, Lisette (F) 350 Ste Madeleine La Malbaie GOT 1JO	245	Thibeault, Michel (M) 349 Rg St-Charles La Malbaie GOT 1JO
215	Néron, Laurier (M) 381 Rg St-Charles La Malbaie GOT 1JO	246	Tremblay, Eugène (M) 304 Rg St-Charles La Malbaie GOT 1JO
216	Néron, Linda (F) 381 Rg St-Charles La Malbaie GOT 1JO	247	Trudel, Louis-Nil (M) 373 Rg St-Charles La Malbaie GOT 1JO
217	Potvin, Ginette (F) 85 Ste Madeleine Pointe-Au-Pic GOT 1MO	248	Trudel, Jeanne (F) 373 Rg St-Charles La Malbaie GOT 1JO

RURAL/RURALE			electoral district/circonscription	URBAN/URBAINE		
N°	page			N°	page	
60	N° 4	of/de 5	Charlevoix		N°	of/de
polling division section de vote			certified / certifié — signature(s)-enumerator(s) / signature(s)-recenseur(s): Marie Pilote		polling division section de vote	

159831

F 303 **PRELIMINARY LIST OF ELECTORS**

ELECTIONS CANADA

LISTE PRÉLIMINAIRE DES ÉLECTEURS

85M-7-79

This list of qualified electors for the polling division number as set out below was prepared for use at the pending federal election from information obtained at the enumeration and has been certified by the signature(s) below as to completeness and correctness so far as is possible.

La présente constitue la liste des électeurs de la section de vote dont le numéro apparaît plus bas préparée en vue de l'élection fédérale en cours d'après les renseignements recueillis lors du recensement. Le(s) recenseur(s) y a(ont) apposé sa(leur) signature, affirmant que cette liste est aussi complète et exacte que possible.

N°		N°	
249	Trudel, Dany (M) 373 Rg St-Charles La Malbaie G0T1J0		
250	Trudel, Sonia (F) 373 Rg St-Charles La Malbaie G0T 1J0		
251	Voyer, Rémi (M) 285 Ste Madeleine La Malbaie G0T 1J0		
252	Voyer, Nicole (F) 285 Ste Madeleine La Malbaie G0T 1J0		

RURAL/RURALE			electoral district/circonscription	URBAN/URBAINE		
N°	page		Charlevoix	N°	page	
60	N° 5	of/de 5	certified / certifié signature(s)-enumerator(s) / signature(s)-recenseur(s) Marie Pelote		N°	of/de
polling division / section de vote				polling division / section de vote		

F 303 **PRELIMINARY LIST OF ELECTORS**

8.5M-7-79

159832

LISTE PRÉLIMINAIRE DES ÉLECTEURS

ELECTIONS CANADA

This list of qualified electors for the polling division number as set out below was prepared for use at the pending federal election from information obtained at the enumeration and has been certified by the signature(s) below as to completeness and correctness so far as is possible.

La présente constitue la liste des électeurs de la section de vote dont le numéro apparaît plus bas préparée en vue de l'élection fédérale en cours d'après les renseignements recueillis lors du recensement. Le(s) recenseur(s) y a(ont) apposé sa(leur) signature, affirmant que cette liste est aussi complète et exacte que possible.

N°		N°	
1	Asselin Suzanne (F) 39 St-Antoine, Lamalbaie GOT1JO	22	Bouchard Blanche (F) 738 St-Etienne GOT 1JO
2	Audet Sylvain (M) 748 St-Etienne GOT 1JO	23	Boulianne Edouard (M) 1096 St-Etienne GOT 1JO
3	Belley Ovila (M) 730 St-Etienne GOT 1JO	24	Boulianne Martha (F) 1096 St-Etienne GOT IJO
4	Belley Normand (M) 730 A St-Etienne GOT 1JO	25	Boulianne Michel (M) 1096 St-Etienne GOT IJO
5	Belley Gilberte (F) 730 St-Etienne GOT 1JO	26	Boulianne Louis (M) 1096 St-Etienne GOT IJO
6	Belley Pauline (F) 730 St-Etienne GOT 1JO	27	Bruneau Joseph (M) 724 St-Etienne GOT IJO
7	Bergeron Joseph (M) 21 St-Antoine GOT 1MO	28	Bruneau Hélène (F) 724 St-Etienne GOT 1JO
8	Bergeron Marielle (F) 21 St-Antoine GOT 1MO	29	Cantin Germaine (F) 620 St-Etienne GOT IJO
9	Bergeron Antoinette (F) 582 St-Etienne GOT 1JO	30	Cantin Théodule (M) 620 St-Etienne GOT IJO
10	Bergeron Nicole (F) 580 St-Etienne GOT 1JO	31	Cauchon Adjutor (M) 708 St-Etienne GOT 1JO
11	Bergeron Jean-Marie (M) 580 St-Etienne GOT 1JO	32	Cauchon Jean-Luc (M) 708 St-Etienne GOT 1JO
12	Bergeron Nathalie (F) 580 St-Etienne GOT 1JO	33	Carré Paul-Henri (M) 744 St-Etienne GOT IJO
13	Bergeron Nancy (F) 580 St-Etienne GOT 1JO	34	Carré Lucette (F) 744 St-Etienne GOT IJO
14	Blackburn Marie (F) 996 St-Etienne GOT 1JO	35	Carrier Isabelle (F) 684 St-Etienne GOT IJO
15	Blouin Micheline (F) 1029 St-Etienne GOT LJO	36	Chouinard Nicole (F) 790 St-Etienne GOT IJO
16	Boily André (M) 1014 St-Etienne GOT 1JO	37	Chouinard Denis (M) 790 St-Etienne GOT IJO
17	Bouchard Michelle (F) 730A St-Etienne GOT 1JO	38	Deschesne Damien (M) 820 St-Etienne GOT IMO
18	Bouchard Simone (F) 1035 St-Etienne GOT 1MO	39	Deschênes Diane (F) 820 St-Etienne GOT IMO
19	Bouchard David (M) 1035 St-Etienne GOT 1MO	40	Deschenes Mme Arthur (F) 976 St-Etienne GOT IMO
20	Bouchard Jean-Marie (M) 1031 St-Etienne GOT 1MO	41	Duchesne Monette (F) 886 St-Etienne GOT IJO
21	Bouchard Rachel (F) 1031 St-Etienne GOT 1MO	42	Duchesne Louis-PAul (M) 886 St-Etienne GOT IJO

RURAL/RURALE

N° 61(R) page 1 of/de 5

polling division / section de vote

electoral district/circonscription

CHARLEVOIX

certified / certifié

signature(s)-enumerator(s) / signature(s)-recenseur(s)

Denis Gillion

URBAN/URBAINE

N° page N° of/de

polling division / section de vote

159833

F 303 — 8.5M-7-79

PRELIMINARY LIST OF ELECTORS

ELECTIONS CANADA

LISTE PRÉLIMINAIRE DES ÉLECTEURS

This list of qualified electors for the polling division number as set out below was prepared for use at the pending federal election from information obtained at the enumeration and has been certified by the signature(s) below as to completeness and correctness so far as is possible.

La présente constitue la liste des électeurs de la section de vote dont le numéro apparaît plus bas préparée en vue de l'élection fédérale en cours d'après les renseignements recueillis lors du recensement. Le(s) recenseur(s) y a(ont) apposé sa(leur) signature, affirmant que cette liste est aussi complète et exacte que possible.

N°		N°	
43	Dufour Mme Richard (F) 886 St-Etienne GOT IJO	65	Gagné Normande (F) 766 St-Etienne GOT IJO
44	Dufour Gérard(M) 734 St-Etienne GOT IJO	66	Gagné Mme Philippe-Auguste (F) 876 St-Etienne GOT IJO
45	Dufour Noella (F) 734 St-Etienne GOT IJO	67	Gagné Jean-Claude (M) 876 St-Etienne GOT IJO
46	Dufour Gaétan (M) 1029 apt.1 St-Etienne GOT IJO	68	Gagné Véronique (F) 876 St-Etienne GOT IJO
47	Dufour Léopold (M) 1023 St-Etienne GOT IJO	69	Gagné Sylvain (M) 876 St-Etienne GOT IJO
48	Dufour Claire (F) 1023 St-Etienne GOT IJO	70	Gagnon Patrice (M) 1021 St-Etienne GOT IJO
49	Dufour Martin (M) 1023 St-etienne GOT IJO	71	Girard Clément (M) 986 St-Etienne GOT IJO
50	Dumont Normand (M) 1061 St-Etienne GOT IMO	72	Girard Joffrine (F) 986 St-Etienne GOT IJO
51	Fillion JEannot (M) 25 rue St-Antoine GOT IMO	73	Girard Michel (M) 986 St-Etienne GOT IJO
52	Fillion Denis (M) 25 rue St-Antoine GOT IMO	74	Girard Réjean (M) 986 St-Etienne GOT IJO
53	Fillion Marc (M) 25 rue St-Antoine GOT IMO	75	Girard Martine (F) 986 St-Etienne GOT IJO
54	Fillion Eva (F) 25 rue St-Antoine GOTIMO	76	Girard Ginette (F) 936 St-Etienne GOT IJO
55	Forgues Honoré (M) 946 St-Etienne GOT IJO	77	Girard Vezina (M) 846 St-Etienne GOT IJO
56	Forgues Gabrielle (F) 946 St-Etienne GOT IJO	78	Girard Marlene (F) 846 St-Etienne GOT IJO
57	Gagné Denise (F) 726 St-Etienne GOT IJO	79	Girard Reynald (M) 848 St-Etienne GOT IJO
58	Gagné Joachim (M) 726 St-Etienne GOTIJO	80	Girard Denise (F) 848 St-Etienne GOT IJO
59	Gagné Henriette (F) 1017 St-Etienne GOT IMO	81	Girard Anatole (M) 752 St-Etienne GOT IJO
60	Gagné Monique (F) 1017 St-Etienne GOT IMO	82	Girard Pierrette (F) 752 St-Etienne GOT IJO
61	Gagné Roland (M) 766 St-Etienne GOT IJO	83	Girard Yves (M) 752 St-Etienne GOT IJO
62	Gagné Angeline (F) 766 St-Etienne GOTIJO	84	Girard Guy (M) 752 St-Etienne GOT IJO
63	Gagné Bernard (M) 766 St-Etienne GOT IJO	85	Girard Guylaine (F) 752 St-Etienne GOT IJO
64	Gagné Julie (F) 766 St-Etienne GOT IJO	86	Gauthier, Rodolphe(M), 752, St-Etienne
		87	Gauthier, Donald(M), 842, St-Etienne

RURAL/RURALE

N° 61(R) — page 2 of/de 5

polling division / section de vote

electoral district/circonscription: Denis Fillion CHARLEVOIX

certified / certifié

signature(s)-enumerator(s) / signature(s)-recenseur(s): Denis Fillion

URBAN/URBAINE

N° — page — N° — of/de

polling division / section de vote

159834

F 303 **PRELIMINARY LIST OF ELECTORS**

ELECTIONS CANADA

LISTE PRÉLIMINAIRE DES ÉLECTEURS

8.5M-7-79

This list of qualified electors for the polling division number as set out below was prepared for use at the pending federal election from information obtained at the enumeration and has been certified by the signature(s) below as to completeness and correctness so far as is possible.

La présente constitue la liste des électeurs de la section de vote dont le numéro apparaît plus bas préparée en vue de l'élection fédérale en cours d'après les renseignements recueillis lors du recensement. Le(s) recenseur(s) y a(ont) apposé sa(leur) signature, affirmant que cette liste est aussi complète et exacte que possible.

88 Gauthier, Doris(F), 752, St-Etienne

89 Girard Lise (F)
740 St-Etienne GOT IJO

90 Girard Maurice (M)
736 rue St-Etienne GOT IJO

91 Girard Jacques (M)
736 St-Etienne GOT IJO

92 Girard Marguerite (F)
732 St-Etienne GOT ijo

93 Girard Lorna (F)
1079 St-Etienne GOT IJO

94 Godin Jeannot (M)
1029 apt. 3 St-Etienne GOTIJO

95 Godin Ginette (F)
1029 apt.3 St-Etienne GOT IJO

96 Grenon Serge (M)
1079 St-Etienne GOT IJO

97 Guay Réjean (M)
1006 St-Etienne GOT IJO

98 Guay Julien (M)
778 St-Etienne GOT IJO

99 Guay Claudette (F)
778 St-Etienne GOT IJO

100 Guérin Adrien (M)
732 St-Etienne GOT IJO

101 Guérin Fernande (F)
732 St-Etienne GOT IJO

102 Guérin Diane (F)
732 St-Etienne GOT IJO

103 Harvey Christian (M)
1000 St-Etienne GOT IJO

104 Harvey Germaine (F)
738 St-Etienne GOT IJO

105 Harvey Michel (M)
1091 St-Etienne GOT IMO

106 HArvey Claude (M)
1091 St-Etienne GOT IMO

107 Hébert Pauline (F)
694 St-Etienne GOT IJO

108 Lajoie Laurier (M)
748 St-Etienne GOT IJO

109 Lajoie Marianna (F)
748 St-Etienne GOT IJO

N°	
110	Lajoie Luc (M) 748 St-Etienne GOT IJO
111	Lajoie Johnny (M) 750 St-Etienne GOT IJO
112	Lajoie Emilienne (F) 750 St-Etienne GOT IJO
113	Lajoie Sonia (F) 750 St-Etienne GOT IJO
114	Lajoie Daniel (M) 750 St-Etienne GOT IJO
115	Lajoie Guylaine (F) 750 St-Etienne GOT IJO
116	Lajoie Madeleine (F) 748 St-Etienne GOT IJO
117	Lajoie Marcel (M) 27 St-Antoine GOT IMO
118	Lajoie Lorette (F) 27 St-Antoine GOT IMO
119	Lajoie Michel (M) 1025 St-Etienne GOT IJO
120	LAJOIE Gitane (F) 1025 St-Etienne GOTIJO
121	Lajoie Irma (F) 704 St-Etienne GOT IJO
122	Lajoie JEan-Yves (M) 704 St-Etienne GOT IJO
123	Lapointe Linda (F) 1000 St-Etienne GOT IJO
124	Lavoie Benoit (M) 840 St-Etienne GOT IJO
125	Lavoie Charlotte (F) 840 St-Etienne GOT IJO
126	Lavoie Patrice (M) 956 St-Etienne GOT IJO
127	Lavoie Christine (F) 956 St-Etienne GOT IJO
128	Lavoie Jean-Guy (M) 956 St-Etienne GOT IJO
129	Lavoie Madeleine (F) 956 St-Etienne GO IJO
130	Lavoie Lucien (M) 720 St-Etienne GOT IJO

RURAL/RURALE	electoral district/circonscription	URBAN/URBAINE
N° 61 (R) page N° 13 of/de 65	CHARLEVOIX	N° page N° of/de
polling division section de vote	certified certifié signature(s)-enumerator(s) / signature(s)-recenseur(s) Denis Tillion	polling division section de vote

F 303 **PRELIMINARY LIST OF ELECTORS**

85M-7-79

ELECTIONS CANADA

159835

LISTE PRÉLIMINAIRE DES ÉLECTEURS

This list of qualified electors for the polling division number as set out below was prepared for use at the pending federal election from information obtained at the enumeration and has been certified by the signature(s) below as to completeness and correctness so far as is possible.

La présente constitue la liste des électeurs de la section de vote dont le numéro apparaît plus bas préparée en vue de l'élection fédérale en cours d'après les renseignements recueillis lors du recensement. Le(s) recenseur(s) y a(ont) apposé sa(leur) signature, affirmant que cette liste est aussi complète et exacte que possible.

N°		
131	Lavoie Eliane (F) 720 St-Etienne	GOT IJO
132	Lavoie Raynald (M) 706 St-Etienne	GOT IJO
133	Lavoie Isabelle (F) 692 St-Etienne	GOT IJO
134	Leblond Jocelyn (M) 752 St-Etienne	GOT IJO
135	Leblond Dany (F) 752 St-Etienne	GOT IJO
136	Lepage Jean-Guy (M) 1036 St-Etienne	GOT IMO
137	Lepage Ginette (F) 1036 St-Etienne	GOT IJO
138	Lepage Suzanne (F) 1036 St-Etienne	GOT IJO
139	Lepage Claudine (F) 1036 St-Etienne	GOT IJO
140	Lévesque Alice (F) 1036 St-Etienne	GOT IJO
141	Lavoie Michel (M) 840 St-Etienne	GOT IJO
142	Long Pierre-Richard (M) 1091 St-Etienne	GOT IMO
143	Maltais Maria (F) 1095 St-Etienne	GOT IMO
144	Maltais Claudine(F) 706 St-Etienne	GOT IJO
145	Maltais Jocelyne (F) 706 St-Etienne	GOT IJO
146	Marier Pauline (F) 906 St-Etienne	GOT IJO
147	Marier Jean-François (M) 906 St-Etienne	GOT IJO
148	Marier Monique (F) 906 St-Etienne	GOT IJO
149	Mcnicoll Jacques (M) 1069 St-Etienne	GOT IMO
150	McNicoll Thérèse (F) 1069 St-Etienne	GOT IMO
151	McNicoll Sonia (F) 1008 St-Etienne	GOT IJO
152	Ménard Simone (F) 23 St-Antoine	GOT IJO
153	Migneault Arsène (M) 675 St-Etienne	GOT IJO
154	Morin Yvon (M) 830 St-Etienne	GOT IJO
155	Morin Cécile (F) 830 St-Etienne	GOT IJO
156	Riverin Lise (F) 746 St-Etienne	GOT IJO
157	RIVERIN serge (M) 746 St-Etienne	GOT IJO
158	Riverin Anna (F) 688 St-Etienne	GOT IJO
159	Savard Régis (M) 966 St-Etienne	GOT IJO
160	Savard Ella (F) 966 St-Etienne	GOT IJO
161	Savard Lucie (F) 966 St-Etienne	GOT IJO
162	Savard Françoise (F) 1029 St-Etienne	GOT IJO
163	Savard Napoléon (M) 856 St-Etienne	GOT IJO
164	Savard MME Napoléon (F) 856 St-Etienne	GOT IJO
165	Savard Andrée (F) 856 St-Etienne	GOT IJO
166	Simard Danielle (F) 1029 St-Etienne	GOT IJO
167	Simard Guylaine (F) 1029 St-Etienne	GOT IJO
168	Simard Jocelyne (F) 1093 St-Etienne	GOT IJO
169	Thibeault Pierre (M) 1095 St-Etienne	GOT IMO
170	Turcotte Louise (F) 694 St-Etienne	GOT IJO
171	Turcotte Clermont (M) 694 St-Etienne	GOT IJO

RURAL/RURALE		electoral district/circonscription	URBAN/URBAINE	
N°	page	CHARLEVOIX	N°	page
61(R)	4 of/de 5	certified/certifié signature(s)-enumerator(s) / signature(s)-recenseur(s) Denis Tillion		N° of/de
polling division / section de vote			polling division / section de vote	

159836

F 303 **PRELIMINARY LIST OF ELECTORS**

ELECTIONS CANADA

LISTE PRÉLIMINAIRE DES ÉLECTEURS

85M-7-79

This list of qualified electors for the polling division number as set out below was prepared for use at the pending federal election from information obtained at the enumeration and has been certified by the signature(s) below as to completeness and correctness so far as is possible.

La présente constitue la liste des électeurs de la section de vote dont le numéro apparaît plus bas préparée en vue de l'élection fédérale en cours d'après les renseignements recueillis lors du recensement. Le(s) recenseur(s) y a(ont) apposé sa(leur) signature, affirmant que cette liste est aussi complète et exacte que possible.

N°		N°	
172	Tremblay Alain (M) 780 St-Etienne GOT IJO		
173	Tremblay Chantal (F) 780 St-Etienne GOT IJO		
174	Tremblay Thérèse (F) 780 St-Etienne GOT IJO		
175	Tremblay Jacques (M) 1039 St-Etienne GOT IMO		
176	Tremblay Rose-Aimée (F) 1039 St-Etienne GOT IMO		
177	Tremblay Berthe (F) 1059 St-Etienne GOT IM		
178	Tremblay Christine (F) 1006 St-Etienne GOT IJO		
179	Tremblay Julien (M) 996 St-Etienne GOT IJO		
180	Tremblay Edgar (M) 570 St-Etienne GOT IJO		
181	Tremblay Mme Edgar (F) 570 St-Etienne GOT IJO		
182	Tremblay Arthémise (F) 574 St-Etienne GOT IJO		
183	Tremblay Véronique (F) 575 St-Etienne GOT IJO		
184	Tremblay Nicole (F) 842 St-Etienne GOT IJO		
185	Villeneuve Lucienne (F) 756 St-Etienne GOT IJO		
186	Villeneuve Rosanne (F) 756 St-Etienne GOT IJO		
187	Villeneuve Pierre (M) 39 St-~~Etienne~~ Antoine GOT IMO		
188	Villeneuve Joanna (F) 32 St-Etienne GOT IJO		

RURAL/RURALE		electoral district/circonscription	URBAN/URBAINE	
N°	page	CHARLEVOIX	N°	page
61(R)	N° 5 of/de 5	certified / certifié signature(s)-enumerator(s) / signature(s)-recenseur(s) Denis Tellier		N° of/de
polling division section de vote				polling division section de vote

159837

F 303 **PRELIMINARY LIST OF ELECTORS**

ELECTIONS CANADA

LISTE PRÉLIMINAIRE DES ÉLECTEURS

85M-7-79

This list of qualified electors for the polling division number as set out below was prepared for use at the pending federal election from information obtained at the enumeration and has been certified by the signature(s) below as to completeness and correctness so far as is possible.

La présente constitue la liste des électeurs de la section de vote dont le numéro apparaît plus bas préparée en vue de l'élection fédérale en cours d'après les renseignements recueillis lors du recensement. Le(s) recenseur(s) y a(ont) apposé salleur) signature, affirmant que cette liste est aussi complète et exacte que possible.

N°		N°	
1	Audet Ludger (F) 367 rue St-Etienne GOT IJO	63	Carré Urbain (M) 367 rue St-Etienne GOT IJO
2	Audet Raymond (F) 422 rue St-Etienne	64	Chaperon Cécile (F) 367 rue St-Etienne
3	Blanchet Robert (M) 180 rue St-Etienne	65	Chaperon Diane (F) 367 rue St-Etienne
4	Bergeron Raoul (M) 203 rue St-Etienne	66	Couturier Aline (F) 367 rue St-Etienne
5	Bergeron Raoul (F) 203 rue St-Etienne	67	Couturier Lucien (F) 367 rue St-Etienne
6	Bilodeau Georges (M) 214 rue St-Etienne	68	Couturier Paula (F) 367 rue St-Etienne
7	Boulianne Josée (F) 201B rue St-Etienne	69	Couturier Régis (M) 439 rue St-Etienne
8	Benquerel Germaine (F) 367 rue St-Etienne	70	Couturier Rose-Ida (F) 439 rue St-Etienne
9	Bergeron Johnny (F) 367 rue St-Etienne	71	Couturier Luce (F) 439 rue St-Etienne
10	Bergeron Rachel (F) 367 rue St-Etienne	72	Couturier Lucie (F) 439 rue St-Etienne
11	Bouchard Juste (M) 367 rue St-Etienne	73	Couturier Lucette (F) 439 rue St-Etienne
12	Bouchard Raoul (M) 367 rue St-Etienne	74	Carré Charlotte (F) 480 rue St-Etienne
13	Boulianne Roland (M) 367 rue St-Etienne	75	Dansereau Berthe (F) 198 rue St-Etienne
14	Brisson Alfred (F) 367 rue St-Etienne	76	Dansereau Jean-Pierre (M) 198 rue St-Etienne
15	Boulianne Clémence D (F) 360 rue St-Etienne	77	Dassylva Alfred (M) 367 rue St-Etienne
16	Boulianne Pierre (M) 360B rue St-Etienne	78	Dassylva David (M) 367 rue St_etienne
17	Boulianne Johanne (F) 360B rue St-Etienne	79	Dassylva Florence (F) 367 rue St-Etienne
18	Boies Jacques (M) 427 rue St-Etienne	80	Desbiens Thomas (F) 367 rue St-Etienne
19	Boies Reine (F) 427 rue St-Etienne	81	Deschesnes Euclide (M) 367 rue St-Etienne
20	Boies Monique (F) 427 rue St-Etienne	82	Deschesnes Eudlide (F) 367 rue St-Etienne
21	Boies Nathalie (F) 427 rue St-Etienne	83	Duchesne J. Edouard (M) 367 rue St-Etienne
22	Boies Alain (M) 435 rue St-Etienne	84	Dufour John (F) 367 rue St-Etienne
23	Boies Diane (F) 435 rue St-Etienne	85	Dufour Philippe (M) 367 rue St-Etienne
24	Boucher Louis (M) 497 rue St-Etienne	86	Dallaire Jules (M) 219 rue St-Etienne
25	Belley Lionel (M) 229 rue St-Etienne	87	Dallaire Marguerite (F) 219 rue St-Etienne
26	Bouchard Henri-Paul (M) 450 rue St-Etienne	88	Dufour Thérèse (F) 193 rue St-Etienne
27	Bouchard Madeleine (F) 450 rue St-Etienne	89	Dufour Marie-Jeanne (F) 193 rue St-Etienne
28	Bouchard Réal (M) 372B rue St-Etienne	90	Dallaire Georges (M) 219 rue St-Etienne
29	Bouchard Hénédine (F) 382 rue St-Etienne	91	Dufour Roland (F) 435 rue St-Etienne
30	Bouchard Suzanne (F) 450 rue St-Etienne	92	Dufour Jean-Marc (M) 480 rue St-Etienne
31	Bouchard René (M) 450 rue St-Etienne	93	Dicaire Suzanne (F) 480 rue St-Etienne
32	Bouchard Pierre (M) 450 rue St-Etienne	94	Dufour Gaétan (M) 412 rue St-Etienne
33	Brière Edouard (M) 438 rue St-Etienne	95	Dufour Bernadette T (F) 412 rue St-Etienne
34	Brière Françoise (F) 438 rue St-Etienne	96	Dufour Gilberte (F) 414 rue St-Etienne
35	Boies Ghislain (M) 424 rue St-Etienne	97	Dufour Francine (F) 414 rue St-Etienne
36	Boies Juliette (F) 424 rue St-Etienne	98	Dallaire André (M) 326 rue St-Etienne
37	Bherer Guy (M) 418 rue St-Etienne	99	Dallaire Irène (F) 326 rue St-Etienne
38	Bherer Aline (F) 418 rue St-Etienne	100	Dallaire Jacinthe (F) 326 rue St-Etienne
39	Bouchard Rodrigue (M) 412A rue St-Etienne	101	Dallaire Gilles (M) 326 rue St-Etienne
40	Bouchard Louise A (F) 412A rue St-Etienne	102	Foster Céline (F) 210 rue St-Etienne
41	Boudreault Donacienne (F) 485 rue St-Etienne	103	Gagné Vincent (M) 368B rue St-Etienne
42	Brisson Ludger (F) 221 rue St-Etienne	104	Gagnon Julie (F) 367 rue St-Etienne
43	Brisson Jacques (M) 221 rue St-Etienne	105	Gauthier Jeannette (F) 367 rue St-Etienne
44	Belley Henriette (F) 374 rue St-Etienne	106	Gauthier Maurice (M) 367 rue St-Etienne
45	Bellavance Lise (F) 220A St-Etienne	107	Gauthier Maurice (F) 367 rue St-Etienne
46	Brière Johanne (F) 438 rue St-Etienne	108	Gibbons Laurette (F) 367 rue St-Etienne
47	Bergeron Edgard (F) 440 rue St-Etienne	109	Gagné Réjean (M) 210 rue St-Etienne
48	Bergeron Alain (M) 480 rue St-Etienne	110	Godin Fernand (M) 492 rue St- Etienne
49	Brisson Henri (M) 436 rue St-Etienne	111	Godin Marie (F) 492 rue St-Etienne
50	Brisson Henri (F) 436 rue St-Etienne	112	Godin Donald (M) 492 rue St-Etienne
51	Brisson Normand (M) 436 rue St-Etienne	113	Girard Marielle (F) 485 rue St-Etienne
52	Chabot Henri-Paul (M) 164 rue St-Etienne	114	Gagnon Jos (M) 480 rue St-Etienne
53	Chabot Bernadette (F) 164 rue St-Etienne	115	Gagnon Régina G (F) 480 rue St-Etienne
54	Chabot Christian (M) 166 rue St-Etienne	116	Guay Guylaine (F) 480 rue St-Etienne
55	Chabot Sylvie (M) 166 rue St-Etienne	117	Guay Johanne (F) 229 rue St-Etienne
56	Couturier Joseph-Edouard (F) 184 rue St-Etienne	118	Gauthier Philippe (M) 432 rue St-Etienne
		119	Gauthier Cécile (F) 432 rue St-Etienne
57	Couturier Cécile (F) 184 rue St-Etienne	120	Guay Jean-Claude (M) 402 rue St-Etienne
58	Chercuitte Nicole (F) 295 rue St-Etienne	121	Girard Noella (F) 480 rue st-Etienne
59	Chamberland Jean-Marie (M) 353 rue St-Etienne	122	Girard Francine (F) 480 rue St-Etienne
60	Carré Georges (M) 367 rue St-Etienne	123	Gaudreault Germain (M) 480 rue St-Etienne
61	Carré Ghislain (M) 367 rue St-Etienne	124	Gaudreault Germaine (F) 480 rue St-Etienne
62	Carré Orias (F) 367 rue St-Etienne	125	Gaudreault Gaétan (M) 251 rue St-Etienne

RURAL/RURALE		electoral district/circonscription	URBAN/URBAINE	
N°	page	CHARLEVOIX	N°	page
62	N° 1 of/de 3	certified / certifié signature(s)-enumerator(s) / signature(s)-recenseur(s)		N° of/de
polling division / section de vote			polling division / section de vote	

F 303 — 8 SM-7 79

PRELIMINARY LIST OF ELECTORS

ELECTIONS CANADA

LISTE PRÉLIMINAIRE DES ÉLECTEURS

159838

This list of qualified electors for the polling division number as set out below was prepared for use at the pending federal election from information obtained at the enumeration and has been certified by the signature(s) below as to completeness and correctness so far as is possible.

La présente constitue la liste des électeurs de la section de vote dont le numéro apparaît plus bas préparée en vue de l'élection fédérale en cours d'après les renseignements recueillis lors du recensement. Le(s) recenseur(s) y a(ont) apposé sa(leur) signature, affirmant que cette liste est aussi complète et exacte que possible.

N°	
126	Gaudreault Gaétan (F) 251 rue St-Etienne GOT IJO
127	Girard Christian (M) 368 rue St-Etienne
128	Cagné Henri (F) 435 rue St-Etienne
129	Harvey Guy (M) 29 rue St-Etienne
130	Harvey Alcide (M) 367 rue St-Etienne
131	Harvey Hermance (F) 367 rue St-Etienne
132	Harvey Ghislaine (F) 376 rue St-Etienne
133	Harvey Brigitte (F) 376 rue St-Etienne
134	Harvey Michel (M) 376 rue St-Etienne
135	Harvey Kelly (F) 367 rue St-Etienne
136	Harvey Eugénie (F) 367 rue St-Etienne
137	Harvey Antoine (M) 378 rue St-Etienne
138	Harvey Pauline (F) 378 rue St-Etienne
139	Harvey Carole (F) 378 rue St-Etienne
140	Harvey Lucien (M) 451 rue St-Etienne
141	Harvey Claire B (F) 451 rue St-Etienne
142	Harvey Judith (F) 416 rue St-Etienne
143	Harvey Claude (M) 416 rue St-Etienne
144	Harvey Jean-Roch (M) 414 rue St-Etienne
145	Imbeault Linda (F) 424 rue St-Etienne
146	Jourdain Jacqueline (F) 400 rue St-Etienne
147	Jourdain Claude (M) 400 rue St-Etienne
148	Jourdain Luc (M) 400 rue St-Etienne
149	Lévesque Laurent (M) 200 rue St-Etienne
150	Lavoie Agathe (F) 372A rue St-Etienne
151	Lajoie François (M) 367 rue St-Etienne
152	Lajoie François (F) 367 rue St-Etienne
153	Lajoie Irma (F) 367 rue St-Etienne
154	Lavoie J. Elie (F) 367 rue St-Etienne
155	Leblond Julia (F) 367 rue St-Etienne
156	Lapointe François (M) 161 rue St-Etienne
157	Lapointe François (F) 161 rue St-Etienne
158	Lefrançois Thérèse (F) 234 rue St-Etienne
159	Lefrançois Claire (F) 234 rue St-Etienne
160	Lafranche Jean-Noël (M) 210 rue St-Etienne
161	Leboeuf Michel (M) 505 rue St-Etienne
162	Leboeuf Michel (F) 505 rue St-Etienne
163	Lapointe Serge (M) 480 rue St-Etienne
164	Lapointe Guylaine (F) 480 rue St-Etienne
165	Lefrançois Bernard (M) 480 rue St-Etienne
166	Lemoine Buies (M) 334 rue St-Etienne
167	Lemoine Buies (F) 334 rue St-Etienne
168	Lajoie Charles A (F) 435 rue St-Etienne
169	Lapointe Arthur M) 354 rue St-Etienne
170	Lapointe Thérèse (F) 354 rue St-Etienne
171	Lapointe André (F) 354 rue St-Etienne
172	Lapointe Lise (F) 354 rue St-Etienne
173	Lapointe Elzéard (M) 356 rue St-Etienne
174	Lapointe Marie-Claude (F) 356 rue St-Etienne
175	Lapointe Claire Rita (F) 356 rue St-Etienne
176	Maltais Richard (M) 330 rue St-Etienne
177	Maltais Gabrielle (F) 330 rue St-Etienne
178	Martel Yvonne (F) 367 rue St-Etienne
179	Marier Benoît (M) 340 rue St-Etienne
180	Marier Georgette (F) 340 rue St-Etienne
181	Marier Maxime (M) 340 rue St-Etienne
182	Marier Monique (F) 340 rue St-Etienne
183	Morneau Alphonse (M) 336 rue St-Etienne
184	Morneau Imelda (F) 336 rue St-Etienne
185	Morneau Germaine (F) 210 rue St-Etienne
186	Mailloux Paul Emile (M) 424 rue St-Etienne
187	Mailloux Clémence (F) 424 rue St-Etienne
188	Martineau Jean-Luc (M) 434 rue St-Etienne GOT IJO
189	Martineau Jean-Luc (F) 434 rue St-Etienne
190	Morneau Germaine (F) 210 rue St-Etienne
191	Morin Daniel (F) 344 rue St-Etienne
192	Néron Pierre (M) 324 rue St-Etienne
193	Néron Pierre (F) 324 rue St-Etienne
194	Perron Méridé (F) 367 rue St-Etienne
195	Potvin Gaétane (F) 267 rue St-Etienne
196	Potvin Michel (M) 441 rue St-Etiene
197	Potvin Denise (F) 441 rue St-Etienne
198	Poirier Gilles (M) 220B rue St-Etienne
199	Poirier Gilles (F) 220B rue St-Etienne
200	Perron Hélène (F) 436 rue St-Etienne
201	Perron Sonia (F) 436 rue St-Etienne
202	Roberge Raymond (M) 353 rue St-Etienne
203	Rochette Roland (F) 348 rue St-Etienne
204	Rochette Roland (M) 348 rue St-Etiene
205	Riverin Rose alba (F) 350 rue St-Etienne
206	Riverin Gabriel (M) 243 rue St-Etienne
207	Riverin Claire (F) 243 rue St-Etienne
208	Riverin Louis (M) 218 rue St-Etienne
209	Riverin Marie (F) 218 rue St-Etienne
210	Rioux Marie Dolores (F) 296 rue St-Etienne
211	Riverin Jos Henri (M) 305 rue St-Etienne
212	Riverin Cécile (F) 305 rue St-Etienne
213	Savard Marguerite (F) 210 rue St-Etienne
214	Sénéchal Jules (F) 287 rue St-Etienne
215	Simard Elizabeth Danais (F) 380 rue St-Etienne
216	Savard Simone (F) 367 rue St-Etienne
217	Simard Estelle (F) 201 rue St-Etienne
218	Sirois Armande (F) 497 rue St-Etienne
219	Simard Tancrède (F) 480 rue St-Etienne
220	Simard Suzanne (F) 480 rue St-Etienne
221	Tellier Jacinthe (F) 180 rue St-Etienne
222	Tremblay Yvette (F) 214 ure St-Etienne
223	Tremblay Oscar (M) 211 rue St-Etienne
224	Tremblay Fernand (M) 211 rue St-Etienne
225	Tremblay Agathe (F) 211 rue St-Etienne
226	Tremblay Jeanne-D'Arc (F) 211 rue St-Etienne
227	Tremblay Roger (M) 342 rue St-Etienne
228	Tremblay Carmen (F) 342 rue St-Etienne
229	Tremblay Yvan (M) 342 rue St-Etienne
230	Tremblay Michel (M) 342 rue St-Etienne
231	Tremblay Gilles (M) 342 rue St-Etienne
232	Tremblay André (M) 342 rue St-Etienne
233	Tremblay Jeannine (F) 372A rue St-Etienne
234	Tremblay P.Emile (M) 388 rue St-Etienne
235	Tremblay Thérèse (F) 388 rue St-Etienne
236	Tremblay Pascale (F) 388 rue St-Etienne
237	Tremblay Anne (F) 388 rue St-Etienne
238	Tremblay Edouard (M) 367 rue St-Etienne
239	Tremblay Elias (M) 367 rue St-Etienne
240	Tremblay Ernest (F) 367 rue St-Etienne
241	Tremblay Gérard (M) 367 rue St-Etienne
242	Tremblay Ligori (M) 367 rue St-Etienne
243	Tremblay Lucien (M) 367 rue St-Etienne
244	Tremblay Marie-Laure (F) 367 rue St-Etienne
245	Tremblay Roméo (F) 367 rue St-Etienne
246	Tremblay Paul (M) 249 rue St-Etienne
247	Tremblay Germaine (F) 249 rue St-Etienne
248	Tremblay Hilaire (M) 247 rue St-Etienne

RURAL/RURALE

N° 62 — page N° 2 of/de 3

polling division / section de vote

electoral district / circonscription: CHARLEVOIX

certified-certifié — signature(s)-enumerator(s) / signature(s)-recenseur(s)

URBAN/URBAINE

N° — page N° — of/de

polling division / section de vote

F 303

8 5M-7 79

PRELIMINARY LIST OF ELECTORS

ELECTIONS CANADA

159839

LISTE PRÉLIMINAIRE DES ÉLECTEURS

This list of qualified electors for the polling division number as set out below was prepared for use at the pending federal election from information obtained at the enumeration and has been certified by the signature(s) below as to completeness and correctness so far as is possible.

La présente constitue la liste des électeurs de la section de vote dont le numéro apparaît plus bas préparée en vue de l'élection fédérale en cours d'après les renseignements recueillis lors du recensement. Le(s) recenseur(s) y a(ont) apposé sa(leur) signature, affirmant que cette liste est aussi complète et exacte que possible.

N°		N°
249	Tremblay Thérèse (F) 247 rue St-Etienne GOT IJO	
250	Tremblay Jean (M) 265 rue St-Etienne	
251	Tremblay Raymonde (F) 265 rue St-Etienne	
252	Tremblay Ulysse (M) 367 rue St-Etienne	
253	Thibeault Wilfrid (F) 367 rue St-Etienne	
254	Therrien Louis (M) 340 rue St-Etienne	
255	Tremblay Toland (M) 435 rue St-Etienne	
256	Tremblay Gemma (F) 435 reu St-Etienne	
257	Tremblay François (M) 500 rue St-Etienne	
258	Truchon Michel (M) 483 rue St-Etienne	
259	Truchon Michel (F) 483 rue St-Etienne	
260	Villeneuve Valérie(F) 367 rue St-Etienne	
261	Villeneuve Lucien (M) 481 rue St-Etienne	
262	Villeneuve Lucein (F) 481rue St-Etienne	
263	Warren Benoit (M) 447 rue St-Etienne	
264	Warren Benoit (F) 447 rue St-Etienne	
265	Warren Hélène (F) 447 reueSt-Etienne	

RURAL/RURALE	electoral district/circonscription	URBAN/URBAINE
N° 62 page N° 3 of/de 3	CHARLEVOIX	N° page N° of/de
polling division section de vote	certified signature(s)-enumerator(s) / signature(s)-recenseur(s) certifié	polling division section de vote

F 303 **PRELIMINARY LIST OF ELECTORS**

85M-7-79

ELECTIONS CANADA

159840

LISTE PRÉLIMINAIRE DES ÉLECTEURS

This list of qualified electors for the polling division number as set out below was prepared for use at the pending federal election from information obtained at the enumeration and has been certified by the signature(s) below as to completeness and correctness so far as is possible.

La présente constitue la liste des électeurs de la section de vote dont le numéro apparaît plus bas préparée en vue de l'élection fédérale en cours d'après les renseignements recueillis lors du recensement. Le(s) recenseur(s) y a(ont) apposé sa(leur) signature, affirmant que cette liste est aussi complète et exacte que possible.

N°		
1	Asselin Louise (F) 24, rue Doucet La Malbaie	G0T 1J0
2	Asselin Nicole (F) 24, rue Doucet La Malbaie	G0T 1J0
3	Asselin Monique (F) 24, rue Doucet La Malbaie	
4	Asselin Marcellin (M) 141, rue Doucet	G0T 1J0
5	Asselin Lucienne (F) 141, rue Doucet	
6	Asselin Gérard (M) 141, rue Doucet	
7	Asselin Martin (M) 141, Doucet	
8	Audet Gilles (M) 120, Doucet	G0T 1J0
9	Audet Pierrette (F) 120, Doucet	
10	Bouchard Charlotte (F) 41, Doucet	G0T 1J0
11	Bouchard Jacqueline (F) 41, Doucet	
12	Boily Lumina (F) 83, Doucet	G0T 1J0
13	Bergeron Jeanne-D'Arc (F) 131, Doucet	G0T 1J0
14	Boulianne Eddy (M) 100, Doucet	G0T 1J0
15	Boulianne Laura (F) 100, Doucet	G0T 1J0
16	Brodeur Denise (F) 104, Doucet	G0T 1J0
17	Boulianne Rosanne (F) 72, Doucet	G0T 1J0
18	Bergeron Marthe (F) 74, Doucet	G0T 1J0
19	Bilodeau Adrien (M) 56, Doucet	G0T 1J0
20	Bilodeau Pauline (F) 56, Doucet	
21	Bilodeau Daniel (M) 56, Doucet	G0T 1J0
22	Bérubé Raynald (M) 114, Doucet	G0T 1J0
23	Bérubé Jeannette (F) 114, Doucet	
24	Bouchard Hermance (F) 28, Ste-Catherine	G0T 1J0
25	Bergeron Louis (M) 76, Ste-Catherine	G0T 1J0
26	Bergeron Solange (F) 76, Ste-Catherine	
27	Belley Raynald (M) 116, Ste-Catherine	G0T 1J0
28	Belley Damien (M) 116, Ste-Catherine	
29	Boulet Ginette (F) 206, Ste-Catherine	G0T 1J0
30	Boies Wilbrod (M) 214, Ste-Catherine	G0T 1J0
31	Boies Florence (F) 214, Ste-Catherine	
32	Boies Esther (F) 214, Ste-Catherine	
33	Boies Joseph-Emile (M) 226, Ste-Catherine	G0T 1J0
34	Boies Cécile (F) 226, Ste-Catherine	
35	Boies Brigitte (F) 226, Ste-Catherine	
36	Boies François (M) 226, Ste-Catherine	
37	Bouchard Etiennette (F) 232, Ste-Catherine	G0T 1J0
38	Boudreault Jacques (M) 224, Ste-Catherine	G0T 1J0
39	Boudreault Nicole (F) 224, Ste-Catherine	
40	Boulianne Linda (F) 234, Ste-Catherine	G0T 1J0
41	Boulianne Gérard (M) 234, Ste-Catherine	
42	Boulianne Yvon (M) 234, Ste-Catherine	
43	Boulianne Marie-Jeanne (F) 234, Ste-Catherine	
44	Bouchard Aline (F) 227, Ste-Catherine	G0T 1J0
45	Bouchard André (M) 227, Ste-Catherine	
46	Bergeron Martin (M) 219-B, Ste-Catherine	G0T 1J0
47	Bergeron Claire (F) 219-B, Ste-Catherine	
48	Boulianne Eloi (M) 101, Ste-Catherine	G0T 1J0
49	Boulianne Collette (F) 101, Ste-Catherine	
50	Boulianne Maurice (M) 51, Ste-Catherine	G0T 1J0
51	Boulianne Jean-Roger (M) 51, Ste-Catherine	
52	Boulianne Henriette (F) 51, Ste-Catherine	
53	Brisson Jacqueline (F) 125, Ste-Catherine	G0T 1J0
54	Bouchard Dominique (F) 179, Ste-Catherine	G0T 1J0
55	Cloutier Henri (M) 53, Doucet	G0T 1J0
56	Cloutier Thérèse B. (F) 53, Doucet	
57	Caron Denis (M) 77, Doucet	G0T 1J0
58	Caron Mireille L. (F) 77 Doucet	
59	Carré Jeanne (F) 116, Doucet	G0T 1J0
60	Couturier Martin (M) 97, Doucet	G0T 1J)
61	Couturier Donia (F) 97, Doucet	
62	Couturier Rose-Alice (F) 182-B, Ste-Catherine	G0T 1J0
63	Chiasson Marc-André 190, Ste-Catherine	G0T 1J0

RURAL/RURALE		electoral district/circonscription	URBAN/URBAINE	
N°	page	Charlevoix	N°	page
63	N° 1 of/de 5	certified, certifié signature(s)-enumerator(s) / signature(s)-recenseur(s)		N° of/de
polling division section de vote		Jos. Lavoie		polling division section de vote

F 303 **PRELIMINARY LIST OF ELECTORS**

8 5M-7 79

ELECTIONS CANADA

159841

LISTE PRÉLIMINAIRE DES ÉLECTEURS

This list of qualified electors for the polling division number as set out below was prepared for use at the pending federal election from information obtained at the enumeration and has been certified by the signature(s) below as to completeness and correctness so far as is possible.

La présente constitue la liste des électeurs de la section de vote dont le numéro apparaît plus bas préparée en vue de l'élection fédérale en cours d'après les renseignements recueillis lors du recensement. Le(s) recenseur(s) y a(ont) apposé sa(leur) signature, affirmant que cette liste est aussi complète et exacte que possible.

N°		
64	Cauchon Claude (M) 105, Ste-Catherine	G0T 1J0
65	Cauchon Béatrice (F) 105, Ste-Catherine	
66	Côté Louisette (F) 137, Ste-Catherine	G0T 1J0
67	DeChamplain Francesca (F) 147, Doucet	G0T 1J0
68	DeChamplain Marie-Paule (F) 147, Doucet	
69	DeChamplain Jeanne-D'Arc (F) 147, Doucet	
70	Dassylva Ghislain(M) 62, Ste-Catherine	G0T 1J0
71	Dassylva Yvan (M) 62, Ste-Catherine	
72	Dassylvan Alcine (M) 62, Ste-Catherine	
73	Dassylva Nancy (F) 62, Ste-Catherine	
74	Desmeules Marie-Paule (F) 190, STe-Catherine	G0T 1J0
75	Drouin Corinne (F) 216, Ste-Catherine	G0T 1J0
76	Dufour Marcelle (F) 146, Ste-Catherine	G0T 1J0
77	Dassylva Jean-Marc (M) 115, Ste-Catherine	G0T 1J0
78	Dassylva Louise (F) 115, Ste-Catherine	
79	Dufour Lionel (M) 135, Ste-Catherine	G0T 1J0
80	Dufour Lucienne (F) 135, Ste-Catherine	G0T 1J0
81	Dufour Michel (M) 135, Ste-Catherine	
82	D'Anjou Réal (M) 209, Ste-Catherine	G0T 1J0
83	D'Anjou Nicole (F) 209, STe-Catherine	
84	D'Anjou Lyne (F) 209, Ste-Catherine	
85	Dassylva Blandine (F) 193, Ste-Catherine	G0T 1J0
86	Dassylva Benoît (M) 193, Ste-Catherine	
87	Dassylva Emile (M) 197, Ste-Catherine	G0T 1J0
88	Dassylva Lyne (F) 197, Ste-Catherine	
89	Emond Irma (F) 114, Ste-Catherine	G0T 1J0
90	Fortier Gaston (M) 128, Doucet	G0T 1J0
91	Fortier Cécile (F) 128, Doucet	
92	Fortier Isola (F) 126, Doucet	G0T 1J0
93	Fortin Bertha (F) 38, Ste-Catherine	G0T 1J0
94	Gagnon Lucien (M) 59, Doucet	G0T 1J0
95	Gagnon Fernande (F) 59, Doucet	
96	Gagnon Luc (M) 59, Doucet	
97	Gagnon Charles (M) 59, Doucet	
98	Gagnon Philippe (M) 71, Doucet	G0T 1J0
99	Gagnon Rosanne (F) 71, Doucet	
100	Gagnon Louis (M) 71, Doucet	
101	Girard Thomas-Louis (M) 131, Doucet	G0T 1J0
102	Girard Yvette (F) 131, Doucet	
103	Gagnon Paul-Eugène (M) 28, Doucet	G0T 1J0
104	Girard Joseph (M) 48, Doucet	G0T 1J0
105	Guérin Henri-Paul (M) 24, STe-Catherine	G0T 1J0
106	Guérin Lucille (F) 24, Ste-Catherine	
107	Gagnon Guy (M) 74, Ste-Catherine	G0T 1J0
108	Gagnon Georges (M) 74, Ste-Catherine	
109	Gagnon Louis (M) 118, Ste-Catherine	G0T 1J0
110	Gagnon Denise (F) 118, Ste-Catherine	
111	Goupil Louise (F) 156-2, Ste-Catherine	G0T 1J0
112	Maltais Mariette (F) 156-1, Ste-Catherine	G0T 1J0
113	Gagné Germain (M) 154, Ste-Catherine	G0T 1J0
114	Gagné Gaétane (F) 154, Ste-Catherine	
115	Gilbert Richard (M) 190, Ste-Catherine	G0T 1J0
116	Gilbert Michèle (F) 190, Ste-Catherine	
117	Girard Ginette (F) 190, Ste-Catherine	
118	Girard Charlotte (F) 190, Ste-Catherine	
119	Gobeil Hervey (M) 204, Ste-Catherine	G0T 1J0
120	Gagnon Rémi (M) 221, Ste-Catherine	G0T 1J0
121	Gagnon Jeanne-Ida (F) 221, STe-Catherine	
122	Gagnon Richard (M0 221, Ste-Catherine	
123	Gagnon Eric (M) 221, Ste-Catherine	
124	Gagnon Martin (M) 221, STe-Catherine	
125	Gagnon Réal (M) 221, Ste-Catherine	

RURAL/RURALE			electoral district/circonscription	URBAN/URBAINE		
N°	page		Charlevoix	N°	page	
63	N° 2	of/de 5	certified / certifié		N°	of/de
polling division / section de vote			signature(s)-enumerator(s) / signature(s)-recenseur(s)	polling division / section de vote		

159842

F 303 **PRELIMINARY LIST OF ELECTORS**

ELECTIONS CANADA

LISTE PRÉLIMINAIRE DES ÉLECTEURS

85M-7-79

This list of qualified electors for the polling division number as set out below was prepared for use at the pending federal election from information obtained at the enumeration and has been certified by the signature(s) below as to completeness and correctness so far as is possible

La présente constitue la liste des électeurs de la section de vote dont le numéro apparaît plus bas préparée en vue de l'élection fédérale en cours d'après les renseignements recueillis lors du recensement. Le(s) recenseur(s) y a(ont) apposé sa(leur) signature, affirmant que cette liste est aussi complète et exacte que possible.

N°			N°		
126	Gingras Laurent (M) 67, Ste-Catherine	G0T 1J0	157	Lévesque Clémence (F) 132, Ste-Catherine	
127	Gingras Ida (F) 67, Ste-Catherine		158	Lajoie Jean-Claude (M) 164, STe-Catherine	G0T 1J0
128	Gingras Henriette (F) 67, Ste-Catherine		159	Lajoie Jocelyne (F) 164, Ste-Catherine	
129	Harvey Gérard 65, Doucet	G0T 1J0	160	Lajoie Arthur (M) 229 Ste-Catherine	G0T 1J0
130	Harvey Linda (F) 65, Doucet		161	Langis Floribert (M) 94, Ste-Catherine	G0T 1J0
131	Harvey Clément (F) 32, STe-Catherine	G0T 1J0	162	Leblond Walter (M) 139, Ste-Catherine	G0T 1J0
132	Harvey Lise (F) 32, Ste-Catherine		163	Lavoie Eugène (M) 159, Ste-Catherine	G0T 1J0
133	Harvey Jean-Rock (M) 65, Ste-Catherine	G0T 1J0	164	Lavoie Laurette (F) 159, Ste-Catherine	
134	Harvey Carole (F) 65, Ste-Catherine		165	Lavoie Francine (F) 159, Ste-Catherine	
135	Harvey Alphonse (M) 149, Ste-Catherine	G0T 1J0	166	Lavoie Johanne (F) 159, Ste-Catherine	
136	Harvey Annette (F) 149, Ste-Catherine		167	Lavoie Alain (M) 159, Ste-Catherine	
137	Lapointe Conrad (M) 15, Doucet	G0T 1J0	168	Lavoie Michel (M) 159, Ste-Catherine	
138	Lapointe Angéline (F) 15, Doucet		169	Lefrançois Paul (M) 179, Ste-Catherine	G0T 1J0
139	Lapointe Marie-Claude (F) 15, Doucet		170	McNicoll Mario (M) 84, Ste-Catherine	G0T 1J0
140	Lavoie François (M) 30, Doucet	G0T 1J0	171	McNicoll Augustin (M) 84, Ste-Catherine	
141	Lavoie Berthe-Hélène (F) 30, Doucet		172	McNicoll Sylvie (F) 84, Ste-Catherine	
142	Lavoie Clément (M) 30, Doucet		173	McNicoll Lucie (F) 84, Ste-Catherine	
143	Lavoie Michel (M) 30, Doucet		174	McNicoll Irène (F) 20-B, Doucet	G0T 1J0
144	Lavoie France (F) 102, Doucet	G0T 1J0	175	Maltais Régis (M) 26, Doucet	G0T 1J0
145	Lapointe Paul-Emile (M) 88, Doucet	G0T 1J0	176	Maltais Véronique (F) 26, Doucet	
146	Lapointe Marie-Louise (F) 88, Doucet		177	Morin Jean-Claude (M) 45, Doucet	G0T 1J0
147	Lapointe Roger (M) 88, Doucet		178	Morin Françoise (F) 45, Doucet	
148	Lavoie Julien (M) 22, Doucet	G0T 1J0	179	Maltais Patrick (M) 160 Doucet	G0T 1J0
149	Lavoie Marjolaine (F) 22, Doucet		180	Maltais Claire (F) 160, Doucet	
150	Lapointe Patrick (M) 63, Doucet	G0T 1J0	181	Maltais Alphéda (F) 160, Doucet	
151	Lévesque Anita (F) 112, Doucet	G0T 1J0	182	Maltais Philippe (M) 160, Doucet	
152	Leblond Armand (M) 48, Ste-Catherine	G0T 1J0	183	Murray Charlotte (F) 86, Doucet	G0T 1J0
153	Lacoursière Yvette (F) 36, Ste-Catherine	G0T 1J0	184	Maltais Marc (M) 86, Doucet	
154	Lacoursière Jean (M) 36, Ste-Catherine		185	Mailloux Claude (M) 122, Ste-Catherine	G0T 1J0
155	Lowe Anne (F) 130, Ste-Catherine	G0T 1J0	186	Mailloux Carole (F) 122, Ste-Catherine	
156	Lévesque Ghislain (M) 132, STe-Catherine	G0T 1J0	187	Mailloux Sylvain (M) 130, Ste-Catherine	G0T 1J0

RURAL/RURALE	electoral district/circonscription	URBAN/URBAINE
N° 63 page N° 3 of/de 5	Charlevoix	N° page N° of/de
polling division section de vote	certified/certifié signature(s)-enumerator(s) / signature(s)-recenseur(s)	polling division section de vote

F 303 **PRELIMINARY LIST OF ELECTORS**

8.5M-7.79

159843

LISTE PRÉLIMINAIRE DES ÉLECTEURS

This list of qualified electors for the polling division number as set out below was prepared for use at the pending federal election from information obtained at the enumeration and has been certified by the signature(s) below as to completeness and correctness so far as is possible.

La présente constitue la liste des électeurs de la section de vote dont le numéro apparaît plus bas préparée en vue de l'élection fédérale en cours d'après les renseignements recueillis lors du recensement. Le(s) recenseur(s) y a(ont) apposé sa(leur) signature, affirmant que cette liste est aussi complète et exacte que possible.

N°			N°		
188	Morin Bertha (F) 182-A, Ste-Catherine	G0T 1J0	219	Rochefort Raymonde (F) 92, Ste-Catherine	G0T 1J0
189	Néron Juliette (F) 69, Ste-Catherine	G0T 1J0	220	Ratté Joseph (M0 211, Ste-Catherine	G0T 1J0
190	Néron Daniel (M) 69, Ste-Catherine		221	Ratté Jeannette (F) 211, Ste-Catherine	
191	Néron Réginald (M) 69, Ste-Catherine		222	Ratté Linda (F) 211, Ste-Catherine	
192	Néron Michel (M) 69, STe-Catherine		223	Ratté Bernard (M) 211, Ste-Catherine	
193	Néron Jean-Pierrre (M) 97, Ste-Catherine	G0T 1J0	224	Simard Jean-Michel (M) 91, Doucet	G0T 1J0
194	Néron Danielle (F) 97, Ste-Catherine		225	Simard Pauline (F) 91, Doucet	
195	Néron Alcide (M) 111, Ste-Catherine	G0T 1J0	226	Simard France (F) 91, Doucet	
196	Néron Alice (F) 111, Ste-Catherine		227	Simard Jean-Pierre (M) 91, Doucet	
197	Néron Luc (M) 111, Ste-Catherine		228	Sauvageau Lucien (M) 20-A, Doucet	G0T 1J0
198	Otis Joseph-Edouard (M) 48, Ste-Catherine	G0T 1J0	229	Sauvageau Jeannine (F) 20-A, Doucet	
199	Otis Imelda (F) 48, Ste-Catherine		230	Simard Ernest (M) 123, Doucet	G0T 1J0
200	Otis Lionel (M) 184, Ste-Catherine	G0T 1J0	231	Simard Yvonne (F) 123, Doucet	
201	Otis Fernande (F) 184, Ste-Catherine		232	Savard Robert (M) 58, Ste-Catherine	G0T 1J0
202	Otis Claire (F) 87, Ste-Catherine	G0T 1J0	233	Savard Jeannette (F) 58, Ste-Catherine	
203	Pelletier Pierre (M) 68, Doucet	G0T 1J0	234	St-Pierre Edmour (M) 45, Ste-Catherine	G0T 1J0
204	Pelletier Evelyna (F) 68, Doucet		235	St-Pierre Géraldine (F) 45, Ste-Catherine	
205	Pelletier Mireille (F) 68, Doucet		236	St-Pierre Roberto (M) 45, Ste-Catherine	
206	Pelletier Claude (M) 68, Doucet		237	St-Pierre Josée (F) 45, Ste-Catherine	
207	Pilote Marcel (M) 94, Ste-Catherine	G0T 1J0	238	Simard Marcel (M) 167, Ste-Catherine	G0T 1J0
208	Pilote Gracia (F) 94, Ste-Catherine		239	Simard Paulette (F) 167, Ste-Catherine	
209	Pelletier Louise (F) 127, Ste-Catherine	G0T 1J0	240	Simard Sabin (M) 167, Ste-Catherine	
210	Pelletier Johanne (F) 127, Ste-Catherine		241	Simard Serge (M) 141, Ste-Catherine	G0T 1J0
211	Ricard Raymond (M) 133, Doucet	G0T 1J0	242	Simard Toussaint (M) 195, Ste-Catherine	G0T 1J0
212	Ricard Gisèle (F) 133, Doucet		243	Simard Françoise (F) 195, Ste-Catherin	
213	Ricard Hélène (F) 133, Doucet		244	Tremblay Marie-Elise (F) 107, Doucet	G0T 1J0
214	Riverin Jules (M) 94, Doucet	G0T 1J0	245	Tremblay Françoise (F) 58, Doucet	G0T 1J0
215	Riverin Marc (M) 94, Doucet		246	Tremblay Foris (F) 58, Doucet	
216	Riverin André (M) 94, Doucet		247	Tremblay Daniel (M) 60, Ste-Catherine	G0T 1J0
217	Riverin Rose (F) 94, Doucet		248	Tremblay Joseph (M) 162, Ste-Catherine	G0T 1J0
218	Rousseau Claude (M) 74, Ste-Catherine	G0T 1J0	249	Tremblay Noëlla (F) 162, Ste-Catherine	

RURAL/RURALE			electoral district/circonscription	URBAN/URBAINE	
N° 63	page N° 4	of/de 5	Charlevoix	N°	page N° / of/de
polling division section de vote			certified certifié signature(s)-enumerator(s) / signature(s)-recenseur(s)	polling division section de vote	

159844

F 303 **PRELIMINARY LIST OF ELECTORS**

8.5M-7.79

ELECTIONS CANADA

LISTE PRÉLIMINAIRE DES ÉLECTEURS

This list of qualified electors for the polling division number as set out below was prepared for use at the pending federal election from information obtained at the enumeration and has been certified by the signature(s) below as to completeness and correctness so far as is possible.

La présente constitue la liste des électeurs de la section de vote dont le numéro apparaît plus bas préparée en vue de l'élection fédérale en cours d'après les renseignements recueillis lors du recensement. Le(s) recenseur(s) y a(ont) apposé sa(leur) signature, affirmant que cette liste est aussi complète et exacte que possible.

N°			N°
250	Tremblay René (M) 200, Ste-Catherine	G0T 1J0	
251	Tremblay Exilds (F) 200, Ste-Catherine		
252	Tremblay Gérard (M) 219-A, Ste-Catherine	G0T 1J0	
253	Tremblay Rita (F) 219-A, Ste-Catherine		
254	Tremblay Louisette (F) 142, Ste-Catherine	G0T 1J0	
255	Tremblay Jean-Normand 142, Ste-Catherine		
256	Tremblay Carole (F) 142, Ste-Catherine		
257	Tremblay Martin (M) 142, Ste-Catherine		
258	Tremblay Mario (M) 142, Ste-Catherine		
259	Tremblay Michel (M) 144, Ste-Catherine	G0T 1J0	
260	Tremblay Georgette (F) 144, Ste-Catherine		
261	Tremblay Rémi (M) 89, Ste-Catherine	G0T 1J0	
262	Tremblay Yvette (F) 89, Ste-Catherine		
263	Tremblay Michèle (F) 139, Ste-Catherine	G0T 1J0	
264	Turcotte Johanne (F) 141, Ste-Catherine	G0T 1J0	
265	Viel Emilien (M) 61, Doucet	G0T 1J0	
266	Viel Marthe (F) 61, Doucet		
267	Villeneuve Louis-Charles (M) 131, Doucet	G0T 1J0	
268	Villeneuve Sylvio (M) 50, Doucet	G0T 1J0	
269	Villeneuve Mariette (F) 48, Doucet	G0T 1J0	
270	Warren Athémise (F) 20 Ste-Catherine	G0T 1J0	

RURAL/RURALE			electoral district/circonscription	URBAN/URBAINE		
N°	page		Charlevoix	N°	page	
63	N° 5	of/de 5	certified / certifié — signature(s)-enumerator(s) / signature(s)-recenseur(s)		N°	of/de
polling division / section de vote				polling division / section de vote		

F 303 PRELIMINARY LIST OF ELECTORS

8 5M-7-79

ELECTIONS CANADA

159845

LISTE PRÉLIMINAIRE DES ÉLECTEURS

This list of qualified electors for the polling division number as set out below was prepared for use at the pending federal election from information obtained at the enumeration and has been certified by the signature(s) below as to completeness and correctness so far as is possible.

La présente constitue la liste des électeurs de la section de vote dont le numéro apparaît plus bas préparée en vue de l'élection fédérale en cours d'après les renseignements recueillis lors du recensement. Le(s) recenseur(s) y a(ont) apposé sa(leur) signature, affirmant que cette liste est aussi complète et exacte que possible.

N°		N°	
1	Asselin Philippe (M), 41 rue Du Plateau, La Malbaie, GOT 1JO	32	Couturier Esthel (F), 59 rue Des Cîmes, La Malbaie, GOT 1JO
2	Asselin Georgette (F), 41 rue Du Plateau, La Malbaie, GOT 1JO	33	Couturier Rachel (F), 59 rue Des Cîmes, La Malbaie, GOT 1JO
3	Asselin Pierre (M), 41 rue Du Plateau, La Malbaie, GOT 1JO	34	Couturier Chantal (F), 59 rue Des Cîmes, La Malbaie, GOT 1JO
4	Audet Adélard (M), 53 rue Forget, La Malbaie, GOT 1JO	35	Couturier Denis (M), 40 rue A.N. Morin, La Malbaie, GOT 1JO
5	Bergeron Yvon (M), 78 rue Du Plateau, La Malbaie, GOT 1JO	36	Couturier Isabelle (F), 40 rue A.N. Morin, La Malbaie, GOT 1JO
6	Bergeron Jean-Paul (M), 78 rue Du Plateau, La Malbaie, GOT 1JO	37	Cauchon Chantal (F), 80 rue Des Cîmes, La Malbaie, GOT 1JO
7	Bouchard Jean-Paul (M), 53 rue Des Cîmes, La Malbaie, GOT 1JO	38	Cauchon Bernard (M), 80 rue Des Cîmes, La Malbaie, GOT 1JO
8	Bouchard Pauline (F), 53 rue Des Cîmes, La Malbaie, GOT 1JO	39	Cauchon Fernande (F), 80 rue Des Cîmes, La Malbaie, GOT 1JO
9	Boudreault Yvon (M), 50 rue Du Congrès, La Malbaie, GOT 1JO	40	Cauchon Eugène (M), 80 rue Des Cîmes, La Malbaie, GOT 1JO
10	Boudreault Claudette (F), 50 Du Congrès, La Malbaie, GOT 1JO	41	Chabot Sonia (F), 100 rue Des Cîmes, La Malbaie, GOT 1JO
11	Bilodeau Martin (M), 91B Du Congrès, La Malbaie, GOT 1JO	42	Cauchon France (F), 80 rue Des Cîmes, La Malbaie, GOT 1JO
12	Bilodeau Danielle (F), 91B Du Congrès, La Malbaie, GOT 1JO	43	Desbiens Charlotte (F), 78 rue Du Plateau, La Malbaie, GOT 1JO
13	Bergeron Pierre (M), 30 rue A.N. Morin, La Malbaie, GOT 1JO	44	Dufour Maurice (M), 41 rue Du Congrès, La Malbaie, GOT 1JO
14	Bergeron Rachel (F), 30 rue A.N. Morin, La Malbaie, GOT 1JO	45	Dufour Claire (F), 41 rue Du Congrès, La Malbaie, GOT 1JO
15	Bouchard Jean-Paul (M), 28 rue Du Berger, La Malbaie, GOT 1JO	46	Deschênes Jean-Louis (M), 84 rue Du Plateau, La Malbaie, GOT 1JO
16	Bouchard Thérèse (F), 28 rue Du Berger, La Malbaie, GOT 1JO	47	Deschênes Jocelyne (F), 84 rue Du Plateau, La Malbaie, GOT 1JO
17	Boies André (M), 23 rue Forget, La Malbaie, GOT 1JO	48	Dufour Rita (F), 15 rue Du Berger, La Malbaie, GOT 1JO
18	Boies Fernande (F), 23 rue Forget, La Malbaie, GOT 1JO	49	Duchesne Françoise (F), 23 rue Forget, La Malbaie, GOT 1JO
19	Boies Guy (M), 23 rue Forget, La Malbaie, GOT 1JO	50	Dassylva Marie (F), 16 rue Forget, La Malbaie, GOT 1JO
20	Brassard Normand (M), 120 rue Des Cîmes, La Malbaie, GOT 1JO	51	Dallaire Yves (M), 84 rue Des Cîmes, La Malbaie, GOT 1JO
21	Brassard Claire (F), 120 rue Des Cîmes, La Malbaie, GOT 1JO	52	Demers Marie-Claude (F), 84 rue Des Cîmes, La Malbaie, GOT 1JO
22	Brassard Claude (M), 120 rue Des Cîmes, La Malbaie, GOT 1JO	53	Dufour Jean (M), 64 rue Des Cîmes, La Malbaie, GOT 1JO
23	Bouchard Aline (F), 15 rue A.N. Morin, La Malbaie, GOT 1JO	54	Dufour Constance (F), 64 rue Des Cîmes, La Malbaie, GOT 1JO
24	Bouchard Hélène (F), 76 rue Des Cîmes, La Malbaie, GOT 1JO	55	Dufour Bernard (M), 64 rue Des Cîmes, La Malbaie, GOT 1JO
25	Bergeron Mercédès (F), 31 rue Du Congrès, La Malbaie, GOT 1JO	56	Dufour Philippe (M), 64 rue Des Cîmes, La Malbaie, GOT 1JO
26	Bergeron Jean-Paul (Johnny) (M), 31 rue Du Congrès, La Malbaie, GOT 1JO	57	Dufour Claude (M), 64 rue Des Cîmes, La Malbaie, GOT 1JO
27	Boulet Sylvain (M), 37 rue A.N. Morin, La Malbaie, GOT 1JO	58	Dufour Jean-Guy (M), 76 rue Des Cîmes, La Malbaie, GOT 1JO
28	Boulet Marie-France (F), 37 rue A.N. Morin, La Malbaie, GOT 1JO	59	Desbiens Yvette (F), 67 rue Des Cîmes, La Malbaie, GOT 1JO
29	Bouchard Sylvain (M), 82 rue Des Cîmes, La Malbaie, GOT 1JO	60	Desbiens Louis (M), 67 rue Des Cîmes, La Malbaie, GOT 1JO
30	Coté Jean-Marc (M), 71 rue Du Congrès, La Malbaie, GOT 1JO	61	Desbiens Yves (M), 67 rue Des Cîmes, La Malbaie, GOT 1JO
31	Couturier Maurice (M), 59 rue Des Cîmes, La Malbaie, GOT 1JO	62	Desbiens Marc (M), 67 rue Des Cîmes, La Malbaie, GOT 1JO

RURAL/RURALE		electoral district/circonscription	URBAN/URBAINE	
N°	page	CHARLEVOIX	N°	page
64	N° 1 of/de 4	certified / certifié signature(s)-enumerator(s) / signature(s)-recenseur(s)		N° of/de
polling division / section de vote		Céline Tremblay	polling division / section de vote	

159846

F 303 — 85M-7-79

PRELIMINARY LIST OF ELECTORS

ELECTIONS CANADA

LISTE PRÉLIMINAIRE DES ÉLECTEURS

This list of qualified electors for the polling division number as set out below was prepared for use at the pending federal election from information obtained at the enumeration and has been certified by the signature(s) below as to completeness and correctness so far as is possible.

La présente constitue la liste des électeurs de la section de vote dont le numéro apparaît plus bas préparée en vue de l'élection fédérale en cours d'après les renseignements recueillis lors du recensement. Le(s) recenseur(s) y a(ont) apposé sa(leur) signature, affirmant que cette liste est aussi complète et exacte que possible.

N°	
63	Desbiens Lucien (M), 67 rue Des Cîmes, La Malbaie, GOT 1JO
64	Desbiens Gervais (M), 44 rue Des Cîmes, La Malbaie, GOT 1JO
65	Fortier Jacques (M), 60 rue Du Congrès, La Malbaie, GOT 1JO
66	Fortier Madeleine B. (F), 60 rue Du Congrès, La Malbaie, GOT 1JO
67	Forgues France (F), 63 rue Du Congrès, La Malbaie, GOT 1JO
68	Fontaine André (M), 15 rue A.N. Morin, La Malbaie, GOT 1JO
69	Gagné Bruno (M), 95 rue Des Cîmes, La Malbaie, GOT 1JO
70	Gaudreault Michel (M), 60 rue Du Berger, La Malbaie, GOT 1JO
71	Gauthier Huguette (F), 68 rue Du Plateau, La Malbaie, GOT 1JO
72	Gauthier Marcel (M), 68 rue Du Plateau, La Malbaie, GOT 1JO
73	Gagnon Lionel (M), 61 rue Du Plateau, La Malbaie, GOT 1JO
74	Gagnon Régina (F), 61 rue Du Plateau, La Malbaie, GOT 1JO
75	Gagnon Georges-Yvan (M), 61 rue Du Plateau, La Malbaie, GOT 1JO
76	Gagnon Jean-Guy (M), 61 rue Du Plateau, La Malbaie, GOT 1JO
77	Grondin Thérèse (F), 31 rue Du Plateau, La Malbaie, GOT 1JO
78	Gagné Pierre (M), 86 rue Du Plateau, La Malbaie, GOT 1JO
79	Gagné Rolande (F), 86 rue Du Plateau, La Malbaie, GOT 1JO
80	Gagné Raymond (M), 86 rue Du Plateau, La Malbaie, GOT 1JO
81	Guérin Roland (M), 21 rue Du Plateau, La Malbaie, GOT 1JO
82	Guérin Isabelle (F), 75 rue Des Cîmes, La Malbaie, GOT 1JO
83	Guérin François (M), 75 rue Des Cîmes, La Malbaie, GOT 1JO
84	Guérin Jeannine (F), 75 rue Des Cîmes, La Malbaie, GOT 1JO
85	Gobeil Pierre (M), 70 rue Des Cîmes, La Malbaie, GOT 1JO
86	Gobeil Jeannine (F), 70 rue Des Cîmes, La Malbaie, GOT 1JO
87	Gobeil Antoine (M), 70 rue Des Cîmes, La Malbaie, GOT 1JO
88	Gagné Suzanne (F), 90 rue Des Cîmes, La Malbaie, GOT 1JO
89	Gagné Christine (F), 90 rue Des Cîmes, La Malbaie, GOT 1JO
90	Gagné Danielle (F), 90 rue Des Cîmes, La Malbaie, GOT 1JO
91	Gagnon Philippe (M), 61 rue Des Cîmes, La Malbaie, GOT 1JO
92	Gagnon Diane (F), 61 rue Des Cîmes, La Malbaie, GOT 1JO
93	Gagnon André (M), 61 rue Des Cîmes, La Malbaie, GOT 1JO
94	Gignac Gascon Marie (F), 44 rue Du Plateau, La Malbaie, GOT 1JO
95	Gignac André (M), 44 rue Du Plateau, La Malbaie, GOT 1JO
96	Gagnon Armand (M), 31 rue Du Congrès, La Malbaie, GOT 1JO
97	Girard Jean (M), 35 rue A.N. Morin, La Malbaie, GOT 1JO
98	Guérin Rita (F), 21 rue Du Plateau, La Malbaie, GOT 1JO
99	Gauthier François (M), 25 rue A.N. Morin, La Malbaie, GOT 1JO
100	Houle Pauline (F), 71 rue Du Congrès, La Malbaie, GOT 1JO
101	Harvey Réjean (M), 43 rue Forget, La Malbaie, GOT 1JO
102	Harvey Gertrude (F), 40 rue Des Cîmes, La Malbaie, GOT 1JO
103	Harvey Guy (M), 40 rue Des Cîmes, La Malbaie, GOT 1JO
104	Harvey Laurent (M), 115 rue Des Cîmes, La Malbaie, GOT 1JO
105	Harvey Jocelyne (F), 115 rue Des Cîmes, La Malbaie, GOT 1JO
106	Harbour Daniel (M), 118 rue Des Cîmes, La Malbaie, GOT 1JO
107	Harvey Lucienne (F), 43 rue Forget, La Malbaie, GOT 1JO
108	Imbeault Brigitte (F), 66 rue Du Plateau, La Malbaie, GOT 1JO
109	Lapointe Dominique (F), 80 rue Du Congrès, La Malbaie, GOT 1JO
110	Lapointe Bernard (M), 80 rue Du Congrès, La Malbaie, GOT 1JO
111	Lapointe André (M), 80 rue Du Congrès, La Malbaie, GOT 1JO
112	Lapointe Huguette (F), 80 rue Du Congrès, La Malbaie, GOT 1JO
113	Lapointe Jean-François (M), 80 rue Du Congrès, La Malbaie, GOT 1JO
114	Lavoie Lise (F), 47 rue Des Cîmes, La Malbaie, GOT 1JO
115	Lavoie Alain (M), 47 rue Des Cîmes, La Malbaie, GOT 1JO
116	Lévesque Bruno (M), 12 rue Forget, La Malbaie, GOT 1JO
117	Lapointe Fernande (F), 30 rue Forget, La Malbaie, GOT 1JO
118	Lapointe Sylvie (F), 30 rue Forget, La Malbaie, GOT 1JO
119	Lapointe Danielle (F), 30 rue Forget, La Malbaie, GOT 1JO
120	Lapointe Gaétan (M), 30 rue Forget, La Malbaie, GOT 1JO
121	Lapointe Pierre (M), 30 rue Forget, La Malbaie, GOT 1JO
122	Leblond Anne-Marie (F), 14 rue Forget, La Malbaie, GOT 1JO
123	Leblond Joseph-Elie (M), 14 rue Forget, La Malbaie, GOT 1JO
124	Lapointe Guy (M), 11 rue Du Plateau, La Malbaie, GOT 1JO

RURAL/RURALE

N° 64 — page N° 2 of/de 4

polling division / section de vote

electoral district / circonscription: CHARLEVOIX

certified / certifié — signature(s)-enumerator(s) / signature(s)-recenseur(s): Céline Tremblay

URBAN/URBAINE

N° — page N° — of/de

polling division / section de vote

159847

F 303 **PRELIMINARY LIST OF ELECTORS**

ELECTIONS CANADA

LISTE PRÉLIMINAIRE DES ÉLECTEURS

85M-7-79

This list of qualified electors for the polling division number as set out below was prepared for use at the pending federal election from information obtained at the enumeration and has been certified by the signature(s) below as to completeness and correctness so far as is possible.

La présente constitue la liste des électeurs de la section de vote dont le numéro apparaît plus bas préparée en vue de l'élection fédérale en cours d'après les renseignements recueillis lors du recensement. Le(s) recenseur(s) y a(ont) apposé sa(leur) signature, affirmant que cette liste est aussi complète et exacte que possible.

N°	
125	Lapointe Constance (F), 11 rue Du Plateau, La Malbaie, GOT 1JO
126	Lapointe Hélène (F), 11 rue Du Plateau, La Malbaie, GOT 1JO
127	Lapointe André (M), 11 rue Du Plateau, La Malbaie, GOT 1JO
128	Lapointe Jean-Pierre (M), 11 rue Du Plateau, La Malbaie, GOT 1JO
129	Lapointe Lorraine (F), 11 rue Du Plateau, La Malbaie, GOT 1JO
130	Laberge Paul X. (M), 20 rue Des Cîmes, La Malbaie, GOT 1JO
131	Laberge Pauline (F), 20 rue Des Cîmes, La Malbaie, GOT 1JO
132	Lemieux Micheline (F), 35 rue A.N. Morin, La Malbaie, GOT 1JO
133	Lapointe Anita Porlier (F), 110 Des Cîmes, La Malbaie, GOT 1JO
134	Lapointe Joseph-Fidèle (M), 110 Des Cîmes, La Malbaie, GOT 1JO
135	Lapointe Rosaire (M), 100 rue Des Cîmes, La Malbaie, GOT 1JO
136	McNicoll Cécile (F), 31 rue Du Plateau, La Malbaie, GOT 1JO
137	McNicoll Rachel (F), 51 rue Du Congrès, La Malbaie, GOT 1JO
138	McNicoll Donald (M), 51 rue Du Congrès, La Malbaie, GOT 1JO
139	Martineau Henri (M), 65 rue Du Plateau, La Malbaie, GOT 1JO
140	Martineau Thérèse (F), 65 rue Du Plateau, La Malbaie, GOT 1JO
141	Maltais Alexandre (M), 49 rue Forget, La Malbaie, GOT 1JO
142	Martel Marcel (M), 41 rue A.N. Morin, La Malbaie, GOT 1JO
143	Noel Jocelyn (M), 39 rue A.N. Morin, La Malbaie, GOT 1JO
144	Noel Ginette (F), 39 rue A.N. Morin, La Malbaie, GOT 1JO
145	Perron Lucie (F), 60 rue Du Berger, La Malbaie, GOT 1JO
146	Pelletier Régent (M), 34 rue Du Plateau, La Malbaie, GOT 1JO
147	Pelletier Colette F. (F), 34 rue Du Plateau, La Malbaie, GOT 1JO
148	Pelletier Jean-Pierre (M), 34 Du Plateau, La Malbaie, GOT 1JO
149	Pelletier Danielle (F), 34 rue Du Plateau, La Malbaie, GOT 1JO
150	Pilote Ulysse (M), 47 rue Des Cîmes, La Malbaie, GOT 1JO
151	Pelletier Hélène (F), 20 rue A.N. Morin, La Malbaie, GOT 1JO
152	Pelletier Jean-Claude (M), 20 A.N. Morin, La Malbaie, GOT 1JO
153	Ricard André (M), 40 rue Du Congrès, La Malbaie, GOT 1JO
154	Ricard Claudette D. (F), 40 rue Du Congrès, La Malbaie, GOT 1JO
155	Riverin Ester (F), 24 rue Des Cîmes, La Malbaie, GOT 1JO
156	Riverin Adine (F), 24 rue Des Cîmes, La Malbaie, GOT 1JO
157	Riverin Yolande (F), 24 rue Des Cîmes, La Malbaie, GOT 1JO
158	Riverin Fernande (F), 24 rue Des Cîmes, La Malbaie, GOT 1JO
159	Riverin Denise (F), 24 rue Des Cîmes, La Malbaie, GOT 1JO
160	St-Gelais Angélyne (F), 95 rue Des Cîmes, La Malbaie, GOT 1JO
161	Simard Jeannine C. (F), 72 rue Du Plateau, La Malbaie, GOT 1JO
162	Simard Bertrand (M), 72 rue Du Plateau, La Malbaie, GOT 1JO
163	Simard Alain (M), 72 rue Du Plateau, La Malbaie, GOT 1JO
164	Simard Marcellin (M), 66 rue Du Plateau, La Malbaie, GOT 1JO
165	Simard Pauline (F), 66 rue Du Plateau, La Malbaie, GOT 1JO
166	Simard Norbert (M), 66 rue Du Plateau, La Malbaie, GOT 1JO
167	Savard Patricia (F), 44 rue Des Cîmes, La Malbaie, GOT 1JO
168	Tremblay Yolande (F), 74 rue Du Congrès, La Malbaie, GOT 1JO
169	Tremblay Céline (F), 74 rue Du Congrès, La Malbaie, GOT 1JO
170	Tremblay Raymond-Pierre (M), 81 Du Congrès, La Malbaie, GOT 1JO
171	Tremblay Diane (F), 81 rue Du Congrès, La Malbaie, GOT 1JO
172	Tremblay Brigitte (F), 81 rue Du Congrès, La Malbaie, GOT 1JO
173	Tremblay Ghislaine B. (F), 81 rue Du Congrès, La Malbaie, GOT 1JO
174	Tremblay Augustine (F), 69 rue Du Plateau, La Malbaie, GOT 1JO
175	Tremblay Antoine (M), 69 rue Du Plateau, La Malbaie, GOT 1JO
176	Tremblay Jean-Marie (M), 54 rue Du Plateau, La Malbaie, GOT 1JO
177	Tremblay Pauline (F), 54 rue Du Plateau, La Malbaie, GOT 1JO
178	Tremblay Egide (M), 54 rue Du Plateau, La Malbaie, GOT 1JO
179	Tremblay Elisabeth (F), 51 rue Du Plateau, La Malbaie, GOT 1JO
180	Tremblay Louis-Joseph (M), 51 rue Du Plateau, La Malbaie, GOT 1JO
181	Tremblay Marguerite (F), 51 rue Du Plateau, La Malbaie, GOT 1JO
182	Tremblay Claude (M), 51 rue Du Plateau, La Malbaie, GOT 1JO
183	Tremblay Benoit (M), 51 rue Du Plateau, La Malbaie, GOT 1JO
184	Tremblay Jacques (M), 51 rue Du Plateau, La Malbaie, GOT 1JO
185	Tremblay Roch (M), 61 rue Du Congrès, La Malbaie, GOT 1JO
186	Tremblay Marie-France (F), 61 rue Du Congrès, La Malbaie, GOT 1JO

RURAL/RURALE		electoral district/circonscription	URBAN/URBAINE	
N°	page	CHARLEVOIX	N°	page
64	N° 3 of/de 4	certified / certifié signature(s)-enumerator(s) / signature(s)-recenseur(s) Céline Tremblay		N° of/de
polling division / section de vote			polling division / section de vote	

159848

F 303 PRELIMINARY LIST OF ELECTORS

ELECTIONS CANADA

LISTE PRÉLIMINAIRE DES ÉLECTEURS

8 5M-7-79

This list of qualified electors for the polling division number as set out below was prepared for use at the pending federal election from information obtained at the enumeration and has been certified by the signature(s) below as to completeness and correctness so far as is possible.

La présente constitue la liste des électeurs de la section de vote dont le numéro apparaît plus bas préparée en vue de l'élection fédérale en cours d'après les renseignements recueillis lors du recensement. Le(s) recenseur(s) y a(ont) apposé sa(leur) signature, affirmant que cette liste est aussi complète et exacte que possible.

N°		N°
187	Tremblay Françoise (F), 10 rue A.N. Morin, La Malbaie, GOT 1JO	
188	Tremblay Hélène (F), 30 rue Du Berger, La Malbaie, GOT 1JO	
189	Tremblay Sylva (M), 30 rue Du Berger, La Malbaie, GOT 1JO	
190	Tremblay Normand (M), 15 rue Du Berger, La Malbaie, GOT 1JO	
191	Tremblay Joachim (F), 12 rue Forget, La Malbaie, GOT 1JO	
192	Tremblay Lise (F), 12 rue Forget, La Malbaie, GOT 1JO	
193	Tremblay André (M), 28 rue Forget, La Malbaie, GOT 1JO	
194	Tremblay Céline (F), 28 rue Forget, La Malbaie, GOT 1JO	
195	Trudel Marc (M), 39 rue Forget, La Malbaie, GOT 1JO	
196	Trudel Ghislaine (F), 39 rue Forget, La Malbaie, GOT 1JO	
197	Trudel Roch (M), 39 rue Forget, La Malbaie, GOT 1JO	
198	Tremblay Lise (F), 118 rue Des Cîmes, La Malbaie, GOT 1JO	
199	Thivierge Conrad (M), 69 rue Du Congrès, La Malbaie, GOT 1JO	
200	Tremblay Marlyne (F), 82 rue Des Cîmes, La Malbaie, GOT 1JO	
201	Villeneuve Marcelle (F), 91A rue Du Congrès, La Malbaie, GOT 1JO	
202	Villeneuve André (M), 91A rue Du Congrès, La Malbaie, GOT 1JO	

RURAL/RURALE

N° 64 | page N° 4 of/de 4

polling division / section de vote

electoral district/circonscription: CHARLEVOIX

certified / certifié signature(s)-enumerator(s) / signature(s)-recenseur(s): Céline Tremblay

URBAN/URBAINE

N° | page N° of/de

polling division / section de vote

159849

F 303 — PRELIMINARY LIST OF ELECTORS

85M-7-79

ELECTIONS CANADA

LISTE PRÉLIMINAIRE DES ÉLECTEURS

This list of qualified electors for the polling division number as set out below was prepared for use at the pending federal election from information obtained at the enumeration and has been certified by the signature(s) below as to completeness and correctness so far as is possible.

La présente constitue la liste des électeurs de la section de vote dont le numéro apparaît plus bas préparée en vue de l'élection fédérale en cours d'après les renseignements recueillis lors du recensement. Le(s) recenseur(s) y a(ont) apposé sa(leur) signature, affirmant que cette liste est aussi complète et exacte que possible.

N°	
01	Allard Réjean (M) GOT 1JO 20 Bourdon
02	Allard Jocelyne (F) 20 Bourdon
03	Audet Gaétan (M) GOT 1JO 85 Blvd Kane
04	Audet Agathe (F) 85 Blvd Kane
05	Audet Normand (M) GOT 1JO 50 Le Courtois
06	Audet Marie (F) 50 Le Courtois
07	Belley Hélène (F) GOT 1JO 217 Blvd Kane
08	Belley Louis (M) GOT 1JO 55 Parent
09	Belley Françoise (F) 55 Parent
10	Belley Jocelyn (M) 55 Parent
11	Belley Ronald (M) 55 Parent
12	Belley Jean-Claude (M) GOT 1JO 146 Blvd Kane
13	Belley Diane (F) 146 Blvd Kane
14	Belley Marcel (M) GOT 1JO 20 Soumande
15	Belley Lise (F) 20 Soumande
16	Belley Réjean (M) GOT 1JO 140 Blvd Kane
17	Belley Céline (F) 140 Blvd Kane
18	Belley Yvon (M) GOT 1JO 250 Blvd Kane
19	Bergeron Lucienne (F) GOT 1JO 134 Blvd Kane
20	Bergeron Gérard (M) GOT 1JO 26 Blvd Kane
21	Bégin Louise (F) GOT 1JO 70 Parent
22	Bergeron France 5-100 Blvd Kane (F) GOT1JO
23	Bergeron Germaine (F) GOT 1JO 30 Bourdon
24	Bergeron Gaston (M) GOT 1JO 100 Le Courtois
25	Bergeron Denise (F) 100 Le Courtois
26	Bergeron Jacques (M) GOT 1JO 30 Carsy
27	Bergeron Rose (F) 30 Carsy
28	Bergeron Jean-Marc (M) GOT 1JO 60 Carsy
29	Bergeron Francine (F) 60 Carsy
30	Bergeron Luc (M) GOT 1JO 110 Carsy
31	Bergeron France (F) 110 Carsy
32	Beaudin Michel (M) GOT 1JO 30 Blvd Kane
33	Beaudin Monique (F) 30 Blvd Kane
34	Bhérer Thomas (M) GOT 1JO 124 Blvd Kane
35	Bhérer Eliane (F) 124 Blvd Kane
36	Bhérer Louis (M) 124 Blvd Kane
37	Bilodeau Denis (M) GOT 1JO 75 Bourdon
38	Bilodeau Solange (F) 75 Bourdon
39	Bilodeau Ronald (M) GOT 1JO 405 Blvd Kane
40	Bilodeau Lucie (F) 405 Blvd Kane
41	Blackburn Jacques (M) GOT 1JO 15 Soumande
42	Blackburn Jacqueline (F) 15 Soumande
43	Boies Jean-Marc (M) GOT 1JO 15 Soumande
44	Boies Louise (F) 15 Soumande
45	Boies Raymond (M) GOT 1JO 219 Blvd Kane
46	Boies Lucette (F) 219 Blvd Kane
47	Bolduc Jean-Yves (M) GOT 1JO 410 Blvd Kane
48	Bolduc Christianne (F) 410 Blvd Kane
49	Bouchard Clément (M) GOT 1JO 85 Le Courtois
50	Bouchard Chantal (F) 85 Le Courtois
51	Bouchard Emile (M) GOT 1JO 10 Carsy
52	Bouchard Normande (F) 10 Carsy
53	Bouchard Gilles (M) GOT 1JO (Jean D'arc) 200 Blvd Kane
54	Bouchard Jeanne D'arc (F) 200 Blvd Kane
55	Bouchard Grégoire (M) GOT 1JO 155 P.R. Boulianne
56	Bouchard Francine (F) 155 P.R. Boulianne
57	Bouchard Joseph (M) GOT 1JO (155 P.R. Boulianne)97 Blvd Kane
58	Bouchard Georgette (F) 97 Blvd Kane
59	Bouchard Raymonde (F) GOT 1JO 5-120 Blvd Kane
60	Bouchard Benoit (M) GOT 1JO 15 P.R. Boulianne
60	Bouchard Suzanne (F) GOT 1JO 80 Le Courtois
62	Bouchard Monique (F) GOT 1JO 15 P.R. Boulianne
63	Boulianne Jean-Louis (M) GOT 1JO 95 Le Courtois

RURAL/RURALE		electoral district/circonscription	URBAN/URBAINE	
N° 65R	page N° 1 of/de 8	CHARLEVOIX	N°	page N° of/de
polling division section de vote		certified / certifié signature(s)-enumerator(s) / signature(s)-recenseur(s)		polling division section de vote

F 303 — 85M-7-79

PRELIMINARY LIST OF ELECTORS

ELECTIONS CANADA

159850

LISTE PRÉLIMINAIRE DES ÉLECTEURS

This list of qualified electors for the polling division number as set out below was prepared for use at the pending federal election from information obtained at the enumeration and has been certified by the signature(s) below as to completeness and correctness so far as is possible.

La présente constitue la liste des électeurs de la section de vote dont le numéro apparaît plus bas préparée en vue de l'élection fédérale en cours d'après les renseignements recueillis lors du recensement. Le(s) recenseur(s) y a(ont) apposé sa(leur) signature, affirmant que cette liste est aussi complète et exacte que possible.

N°	
64	Boulianne Bertrand (M) GOT 1JO 148 Blvd Kane
65	Boulianne Georgette (F) 148 Blvd Kane
66	Boulianne Gisèle (F) GOT 1JO 126 Blvd Kane
67	Boulianne André (M) GOT 1JO 435 Blvd Kane
68	Boulianne Christine (F) 435 Blvd Kane
69	Boulianne Michel (M) GOT 1JO 175 Blvd Kane
70	Boulianne Suzane (F) 175 Blvd Kane
71	Brassard Marcel (M) GOT 1JO 60 Le Courtois
72	Brassard Lise (F) 60 Le Courtois
73	Brisson Yvon (M) GOT 1JO 40 Le Courtois
74	Brisson Denise (F) 40 Le Courtois
75	Bruyère Paul (M) GOT 1JO 27 Blvd Kane
76	Bruyère Jacqueline (F) 27 Blvd Kane
77	Bruyère Carl (M) 27 Blvd Kane
78	Beaudoin Luc (M) GOT 1JO 1-100 Blvd Kane
79	Bergeron Sylvie 38 Blvd Kane
443	Belley Céline (F) GOT 1JO 250 Blvd Kane
80	Cantin Constance (F) GOT 1JO 145 Blvd Kane
81	Cantin Nelson (M) GOT 1JO 40 P.R. Boulianne
82	Cantin Lina (F) 40 P.R. Boulianne
83	Carré Roger (M) GOT 1JO 29 Blvd Kane
84	Carré Elisabeth (F) 29 Blvd Kane GOT 1JO
85	Caron Ackuiline (F) 135 P.R. Boulianne
86	Castonguay Laure (F) GOT 1JO 73 Blvd Kane
87	Chamberland Gaston (M) GOT 1JO 60 Bourdon
88	Chamberland Lorraine (F) 60 Bourdon
89	Côté Pierre (M) GOT 1JO 105 P.R. Boulianne
90	Côté Louise (F) 105 P.R. Boulianne
91	Côté Raynald (M) GOT 1JO 20 Le Courtois
92	Couturier Claude (M) GOT 1JO 2-100 Blvd Kane
93	Couturier Michel (M) GOT 1JO 90 Blvd Kane
94	Couturier Carole (F) 90 Blvd Kane
95	Couturier Yvon (M) GOT 1JO 105 Blvd Kane
96	Couturier Henriette (F) 105 Blvd Kane
97	Desbiens Maurice (M) GOT 1JO 70 Carsy
98	Desbiens Denise (F) 70 Carsy
99	Dassylva Guy (M) GOT 1JO 15 Parent
100	Dassylva Claudette (F) 15 Parent
101	Dassylva Michel (M) GOT 1JO 115 P.R. Boulianne
102	Dassylva Louise (F) 115 P.R. Boulianne
103	Delisle Gaston (M) GOT 1JO 340 Blvd Kane
104	Delisle Denise (F) 340 Blvd Kane
105	Desbiens André (M) GOT 1JO 185 Blvd Kane
106	Desbiens Rachel (F) 185 Blvd Kane
107	Desbiens Ginette (F) GOT 1JO 400 Blvd Kane
108	Dubé Benoit (M) GOT 1JO 10 P.R. Boulianne
109	Dubé Marie-Thérèse (F) 10 P.R. Boulianne
110	Dubois Yves (M) GOT 1JO 5 Bourdon
111	Dubois Micheline (F) 5 Bourdon
112	Dubuc Luc (M) GOT 1JO 90 Carsy
113	Dubuc Chantal (F) 90 Carsy
114	Domingue Richard (M) GOT 1JO 10 Le Courtois
115	Domingue Josée (F) 10 Le Courtois
116	Domingue Linda (F) 10 Le Courtois
117	Duchesne Lili (F) GOT 1JO 7-100 Blvd Kane
118	Dufour Bernard (M) GOT 1JO 85 Bourdon
119	Dufour Mireille (F) 85 Bourdon
120	Dufour Bertrand (M) GOT 1JO 130 P.R. Boulianne
121	Dufour Minon (F) 135 P.R. Boulianne
122	Dufour Raymond (M) GOT 1JO 150 Le Courtois
123	Dufour Reine (F) 150 Le Courtois

RURAL/RURALE — N° 65R — page N° 2 of/de 8 — polling division / section de vote

electoral district/circonscription: CHARLEVOIX

certified / certifié — signature(s)-enumerator(s) / signature(s)-recenseur(s)

URBAN/URBAINE — N° — page N° — of/de — polling division / section de vote

159851

F 303

85M-7-79

PRELIMINARY LIST OF ELECTORS

ELECTIONS CANADA

LISTE PRÉLIMINAIRE DES ÉLECTEURS

This list of qualified electors for the polling division number as set out below was prepared for use at the pending federal election from information obtained at the enumeration and has been certified by the signature(s) below as to completeness and correctness so far as is possible

La présente constitue la liste des électeurs de la section de vote dont le numéro apparaît plus bas préparée en vue de l'élection fédérale en cours d'après les renseignements recueillis lors du recensement. Le(s) recenseur(s) y a(ont) apposé sa(leur) signature, affirmant que cette liste est aussi complète et exacte que possible.

N°		N°	
124	Dufour Daniel (M) GOT 1JO 85 Parent	151	Gagnon Robert (M) GOT 1JO 445 Blvd Kane
125	Dufour Jeannine (F) 85 Parent	152	Gagnon Jacinthe (F) 445 Blvd Kane
126	Dufour Georges (M) GOT 1JO 40 Parent	153	Gagnon Rosaire (M) GOT 1JO 60 Blvd Kane
127	Dufour Ghislaine (F) 40 Parent	154	Gagnon Andrée (F) 60 Blvd Kane
128	Dufour Lyne (F) GOT 1JO 150 Blvd Kane	155	Gagnon Dominique 60 Blvd Kane
129	Dufour Sylvain (M) GOT 1JO 210 Blvd Kane	156	Gaba Paulin (M) GOT 1JO 35 Carsy
130	Dufour Denise (F) 210 Blvd Kane	157	Gaba Denise (F) 35 Carsy
131	Duperron Anita (F) GOT 1JO 220 Blvd Kane	158	Gagnon Yvon (M) GOT 1JO 90 Le Courtois
132	Dallaire Rose-Aimé (F) GOT 1JO 75 Blvd Kane	159	Gagnon Francine (F) 90 Le Courtois
		160	Gagnon Yvette (F) GOT 1JO 215 Blvd Kane
		161	Gaudreault Luce (F) GOT 1JO 170 Blvd Kane
133	Filion Sonia (F) 3-100 Blvd Kane	162	Gaudreault René (M) GOT 1JO 245 Blvd Kane
134	Filion Bertin (M) GOT 1JO 3-100 Blvd Kane	163	Gaudreault Denise (F) 245 Blvd Kane
135	Fleurant Lionel (M) GOT 1JO 75 Parent	164	Gaudreault Bernard (M) 245 Blvd Kane
136	Fortier Rémy (M) GOT 1JO 370 Blvd Kane	165	Gauthier Louise (F) GOT 1JO 315 Blvd Kane
137	Fortier Léonce (M) 370 Blvd Kane	166	Gauthier Riel (M) GOT 1JO 120 Le Courtois
138	Fortier Madeleine (F) 370 Blvd Kane	167	Gauthier Manon (F) 120 Le Courtois
139	Fortin Jacques (M) GOT 1JO 105 Carsy	168	Gauthier Cécile (F) 120 Le Courtois
140	Fortin Solange (F) 105 Carsy	169	Gauthier Pierre (M) GOT 1JO 45 P.R. Boulianne
141	Fortin Suzanne (F) GOT 1JO 15 P.R. Boulianne	170	Gauthier Nicole (F) 45 P.R. Boulianne
142	Fleurant Colette (F) 75 Parent	171	Girard Angèle (F) GOT 1JO 1-100 Blvd Kane
		172	Girard Richard (M) GOT 1JO 128 Blvd Kane
		173	(Richard)Jeannette (F) Girard 128 Blvd Kane
143	Gagnon Alain (M) GOT 1JO 30 Le Courtois	174	Girard Mario (M) 128 Blvd Kane
144	Gagnon Louise (F) 30 Le Courtois	175	Girard Roger (M) GOT 1JO 25 Bourdon
145	Gagnon Gilbert (M) GOT 1JO 154 Blvd Kane	176	Girard Hélène (F) 25 Bourdon
146	Gagnon Rolande (F) 154 Blvd Kane	177	Giguère Jacques (M) GOT 1JO 355 Blvd Kane
147	Gagnon Joseph (M) GOT 1JO 300 Blvd Kane	178	Giguère Lisette (F) 355 Blvd Kane
148	Gagnon Marie (F) 300 Blvd Kane	179	Gobeil Annie (F) GOT 1JO 158 Blvd Kane
149	Gagnon Michel (M) GOT 1JO 50 Parent	180	Gobeil Thérèse (F) 158 Blvd Kane
150	Gagnon Michelle (F) 50 Parent	181	Gobeil Thérèse (F) 158 Blvd Kane

RURAL/RURALE		electoral district/circonscription	URBAN/URBAINE	
N°	page	CHARLEVOIX	N°	page
65R	N° 3 of/de 8	certified / certifié signature(s)-enumerator(s) / signature(s)-recenseur(s)		N° of/de
polling division / section de vote			polling division / section de vote	

159852

F 303 **PRELIMINARY LIST OF ELECTORS**

85M-7-79

ELECTIONS CANADA

LISTE PRÉLIMINAIRE DES ÉLECTEURS

This list of qualified electors for the polling division number as set out below was prepared for use at the pending federal election from information obtained at the enumeration and has been certified by the signature(s) below as to completeness and correctness so far as is possible.

La présente constitue la liste des électeurs de la section de vote dont le numéro apparaît plus bas préparée en vue de l'élection fédérale en cours d'après les renseignements recueillis lors du recensement. Le(s) recenseur(s) y a(ont) apposé sa(leur) signature, affirmant que cette liste est aussi complète et exacte que possible.

N°		N°	
182	Godin Yvon (M) GOT 1JO 70 Le Courtois	211	Harvey Guy (M) GOT 1JO 38 Blvd Kane
183	Godin Lise (F) 70 Le Courtois	212	Harvey Denis (M) GOT 1JO 75 Carsy
184	Godin Josée (F) 70 Le Courtois	213	Harvey Linda (F) 75 Carsy
185	Godin Stéphane (M) 70 Le Courtois	214	Harvey J,-Arthur (M) GOT 1JO 55 Bourdon
186	Guay André (M) GOT 1JO 60 P.R. Boulianne	215	Harvey Danielle (F) 55 Bourdon
187	Guay Carole (F) 60 P.R. Boulianne	216	Harvey Jeannot (M) GOT 1JO 395 Blvd Kane
188	Guay Léo-Nicol (M) GOT 1JO 225 Blvd Kane	217	Harvey Josée (F) 395 Blvd Kane
189	Guay Jeannette (F) 225 Blvd Kane	218	Harvey J.-Aimé (M) GOT 1JO 125 P.R. Boulianne
190	Girard Hugues (M) GOT 1JO 70 Bourdon	219	Harvey Louise (F) 125 P.R. Boulianne
191	Girard Francine (F) 70 Bourdon	220	Harvey Miville (M) GOT 1JO 290 Blvd Kane
192	Guay Robert (M) GOT 1JO 55 Carsy	221	Harvey Jocelyne (F) 290 Blvd Kane
193	Guay Odette (F) 55 Carsy	222	Harvey Nicol (M) GOT 1JO 235 Blvd Kane
194	Gravel Martin (M) GOT 1JO 80 P.R. Boulianne	223	Harvey Micheline (F) 235 Blvd Kane
195	Gravel Ginette (F) 80 P.R. Boulianne	224	Harvey Martin (M) 235 Blvd Kane
196	Gravel Yvon (M) GOT 1JO 360 Blvd Kane	225	Harvey Normand (M) GOT 1JO 110 Blvd Kane
197	Gravel Elisabeth (F) 360 Blvd Kane	236	Harvey Francine (F) 110 Blvd Kane
198	Guérin Carole (F) GOT 1JO 122 Blvd Kane	237	Harvey Yvan (M) GOT 1JO 95 Carsy
199	Guérin Jean (M) GOT 1JO 65 Carsy	238	Harvey Céline (F) 95 Carsy
200	Guérin Madeleine (F) 65 Carsy	239	Harvey Gilles (M) GOT 1JO 315 Blvd Kane
201	Guérin Rolande (F) GOT 1JO 142 Blvd Kane	240	Harvey Denis (M) GOT 1JO 55 Le Courtois
202	Guérin Solange (F) GOT 1JO 65 Parent	241	Hébert Gaston (M) GOT 1JO 93 Blvd Kane
203	Gastonguay Gemma (F) GOT 1JO 73 Blvd Kane	242	Hébert Colette (F) 93 Blvd Kane
204	Gravel Gaston (M) GOT 1JO 345 Blvd Kane		
205	Gravel Normande (F) 345 Blvd Kane	243	Lajoie Carmen (F) GOT 1JO 8-100 Blvd Kane
206	Gravel Diane (F) 345 Blvd Kane	244	Lajoie Jean-Jacques (M) GOT 1JO 35 Le Courtois
(207) 444	Guérin Annie (F) GOT 1JO 122 Blvd Kane	245	Lajoie Huguette (F) 35 Le Courtois
207	Harbour Lucien (M) GOT 1JO 152 Blvd Kane	246	Lajoie Jeanne-Ida (F) GOT 1JO 27 Blvd Kane
208	Harbour Charlotte (F) 152 Blvd Kane	247	Lajoie Raymond (M) GOT 1JO 20 Carsy
209	Harbour Pierre (M) GOT 1JO 15 Bourdon	248	Lajoie Agathe (F) 20 Carsy
210	Harbour Christianne (F)	249	Lalancette Jean-Marc (M) GOT 1JO 170 Blvd Kane
		250	Lapointe Charles-E (M) GOT 1JO 120 P.R. Boulianne

RURAL/RURALE		electoral district/circonscription	URBAN/URBAINE	
N° 65R	page N° 4 of/de 8	CHARLEVOIX	N°	page N° of/de
polling division section de vote		certified / certifié signature(s)-enumerator(s) / signature(s)-recenseur(s)		polling division section de vote

159853

F 303 **PRELIMINARY LIST OF ELECTORS**

ELECTIONS CANADA

LISTE PRÉLIMINAIRE DES ÉLECTEURS

8 5M-7-79

This list of qualified electors for the polling division number as set out below was prepared for use at the pending federal election from information obtained at the enumeration and has been certified by the signature(s) below as to completeness and correctness so far as is possible.

La présente constitue la liste des électeurs de la section de vote dont le numero apparaît plus bas préparée en vue de l'élection fédérale en cours d'après les renseignements recueillis lors du recensement. Le(s) recenseur(s) y a(ont) apposé sa(leur) signature, affirmant que cette liste est aussi complète et exacte que possible.

N°	
251	Lapointe Francoise (F) 120 P.R. Boulianne
252	Lapointe Simon (M) GOT 1JO 55 P.R. Boulianne
253	Lapointe Louise (F) 55 P.R. Boulianne
254	Lapointe Rose-Hilda (F) GOT 1JO 7-120 Blvd Kane
255	Larivière Raymond (M) GOT 1JO 85 Carsy
256	Landry Germain (M) GOT 1JO 25 Le Courtois
257	Landry Marcelle (F) 25 Le Courtois
258	Landry Annie (F) 25 Le Courtois
259	Lavoie Céline (F) GOT 1JO 50 Bourdon
260	Lavoie Bernard (M) 50 Bourdon
261	Lavoie Claude (M) 50(Bourdon) Carsy
262	Lavoie Thérèse (F) 50 Carsy
263	Lavoie Edouard (M) GOT 1JO 3-120 Blvd Kane
264	Lavoie Albertine (F) 3-120 Blvd Kane
265	Lavoie Laurent (M) GOT 1JO 190 Blvd Kane
266	Lavoie Rita (F) 190 Blvd Kane
267	Lavoie Madeleine (F) GOT 1JO 5 Carsy
268	Lavoie René (M) GOT 1JO 375 Blvd Kane
269	Lavoie Louise (F) 375 Blvd Kane
270	Leclerc J.-Marc (M) GOT 1JO 220 Blvd Kane
271	Leclerc Noella (F) 220 Blvd Kane
272	Lortie Roger (M) GOT 1JO 76 Blvd Kane
273	Lortie Adèle (F) 76 Blvd Kane
441	Lafrenière Paul (M) GOT 1JO 90 Blvd Kane
442	Lafrenière Charlotte (F) 90 Blvd Kane
443	Lafrenière Josée 90 Blvd Kane
274	Monicoll Bruno (M) GOT 1JO 55 Le Courtois
275	Monicoll Yolande (F) 55 Le Courtois
276	Monicoll Denis (M) GOT 1JO 265 Blvd Kane
277	Monicoll Ginette (F) 265 Blvd Kane
278	Mailloux France (F) GOT 1JO 109 Blvd Kane
279	Mailloux Neil (M) GOT 1JO 110 P.R. Boulianne
280	Mailloux Réjeanne (F) 110 P.R. Boulianne
281	Marquis Pierre (M) GOT 1JO 70 Parent
282	Marquis Paula (F) 70 Parent
283	Martel Arthur (M) GOT 1JO 138 Blvd Kane
284	Martel Hélène (F) 138 Blvd Kane
285	Morin Henriette (F) GOT 1JO 1-120 Blvd Kane
286	Morin Roger (M) 1-120 Blvd Kane
287	Morin Lucien (M) GOT 1JO 125 Carsy
288	Morin Gaétane (F) 125 Carsy
289	Morin Paul-Marie (M) GOT 1JO 134 Blvd Kane
290	Morneau Edith (F) GOT 1JO (125)Carsy 40
291	Morneau Gilles (M) (125)Carsy 40
292	Morneau Jocelyne (F) 40 Carsy
293	Murray Ghislain (M) GOT 1JO 136 Blvd Kane
294	Murray Mario (M) 136 Blvd Kane
295	Munger Normand (M) GOT 1JO 350 Blvd Kane
296	Munger Chantal (F) 350 Blvd Kane
297	Néron Yvan (M) GOT 1JO 145 P.R. Boulianne
298	Néron Kathleen 145 P.R. Boulianne
299	Ouellet Adrien (M) GOT 1JO 40 Bourdon
300	Ouellet Sylvie (F) 40 Bourdon
301	Ouellet Michel (M) GOT 1JO 70 P.R. Boulianne
302	Ouellet Michelle (F) 70 P.R. Boulianne
303	Ouellet Gilles (M) GOT 1JO 95 Bourdon
304	Ouellet Diane (F) 95 Bourdon
305	Pelletier Michel (M) GOT 1JO (Michel) 240 Blvd Kane

RURAL/RURALE

N° 65R

page N° 1 of/de 8

polling division / section de vote

electoral district/circonscription: CHARLEVOIX

certified / certifié

signature(s)-enumerator(s) / signature(s)-recenseur(s)

URBAN/URBAINE

N°

page N° of/de

polling division / section de vote

159854

F 303 — 85M-7-79

PRELIMINARY LIST OF ELECTORS

ELECTIONS CANADA

LISTE PRÉLIMINAIRE DES ÉLECTEURS

This list of qualified electors for the polling division number as set out below was prepared for use at the pending federal election from information obtained at the enumeration and has been certified by the signature(s) below as to completeness and correctness so far as is possible.

La présente constitue la liste des électeurs de la section de vote dont le numéro apparaît plus bas préparée en vue de l'élection fédérale en cours d'après les renseignements recueillis lors du recensement. Le(s) recenseur(s) y a(ont) apposé sa(leur) signature, affirmant que cette liste est aussi complète et exacte que possible.

N°	
306	Pelletier Claudette (F) 240 Blvd Kane
307	Perron Gilles (M) GOT 1JO 4-120 Blvd Kane
308	Perron Linda (F) 4-120 Blvd Kane
309	Pilote Jean-Yves (M) GOT 1JO 330 Blvd Kane
310	Pilote Suzanne (F) 330 Blvd Kane
311	Pilote Julien (M) GOT 1JO 205 Blvd Kane
312	Pilote Claudette (F) 205 Blvd Kane
313	Pilote André (M) GOT 1JO 165 P.R. Boulianne
314	Pilote Danielle (F) 165 P.R. Boulianne
315	Pilote Claude (M) GOT 1JO 84 Blvd Kane
316	Pilote Marlène (F) 84 Blvd Kane
317	Pilote Georgette (F) GOT 1JO 148 Blvd Kane
318	Potvin Gilles (M) GOT 1JO 82 Blvd Kane
319	Potvin Jacqueline (F) 82 Blvd Kane
320	Potvin Gaétan (M) GOT 1JO 130 Le Courtois
321	Potvin Louise (F) 130 Le Courtois
322	Richard Ls.-Philippe (M) GOT 1JO 68 Blvd Kane
323	Richard Carol (M) GOT 1JO 45 Bourdon
324	Richard Diane (F) 45 Bourdon
325	Rochette Manon (F) GOT 1JO 4-100 Blvd Kane
326	Roussel Louise (F) GOT 1JO 390 Blvd Kane
327	Roy Justin (M) GOT 1JO 65 Bourdon
328	Roy Michelle (F) 65 Bourdon
329	Savard Chs-Edouard (M) GOT 1JO 80 Carsy
330	Savard Pierre-Paul (M) 80 Carsy
331	Savard Francine (F) 80 Carsy
332	Savard Jean (M) GOT 1JO 230 Blvd Kane
(333)	(Pierre Jean-Paul (M) GOT 1JO)
333	Savard Pierre-Paul (M) GOT 1JO 65 Le Courtois
334	Savard Raymonde (F) 65 Le Courtois
335	Sauvageau Jean (M) GOT 1JO 400 Blvd Kane
336	Simard Pierre (M) GOT 1JO 160 Blvd Kane
337	Simard Pierette (F) 160 Blvd Kane
338	Simard Jocelyne (F) 160 Blvd Kane
339	Simard Luc (M) 160 Blvd Kane
340	Simard Réal (M) GOT 1JO 71 Blvd Kane
341	Simard Lyne (F) 71 Blvd Kane
342	Simard Germain (M) GOT 1JO 135 P.R. Boulianne
343	Savard Jacques (M) GOT 1JO 60 Pierre Bédard
344	Savard Lorraine (F) 60 Pierre Bédard
345	Simard Raymond (M) GOT 1JO 65 Parent
346	St-Hilaire Alain (M) GOT 1JO 95 P.R. Boulianne
347	St-Hilaire Ginette (F) 95 P.R. Boulianne
348	Simard Louisette (F) GOT 1JO 34 Blvd Kane
349	Thibeault Donald (M) GOT 1JO 35 P.R. Boulianne
350	Thibeault Micheline (F) 35 P.R. Boulianne
351	Thibeault Jacques (M) GOT 1JO 130 Blvd Kane
352	Thibeault Sylvie (F) 130 Blvd Kane
353	Thibeault Jacques (M) GOT 1JO 180 Blvd Kane
354	Thibeault Bernadette (F) 180 Blvd Kane
355	Thibeault Rodrigue (M) GOT 1JO 65 P.R. Boulianne
356	Thibeault Céline (F) 65 P.R. Boulianne
357	Tremblay Bertrand (M) GOT 1JO 72 Blvd Kane
358	Tremblay Aline (F) 72 Blvd Kane
359	Tremblay Lionel (M) 72 Blvd Kane
360	Tremblay Yvon (M) 72 Blvd Kane
361	Tremblay Ginette 72 Blvd Kane

RURAL/RURALE		electoral district/circonscription	URBAN/URBAINE	
N°	page	CHARLEVOIX	N°	page
65R	N° 6 of/de 8	certified / certifié signature(s)-enumerator(s) / signature(s)-recenseur(s)		N° of/de
polling division / section de vote		Claude Villeneuve	polling division / section de vote	

F 303

PRELIMINARY LIST OF ELECTORS

85M-7-79

This list of qualified electors for the polling division number as set out below was prepared for use at the pending federal election from information obtained at the enumeration and has been certified by the signature(s) below as to completeness and correctness so far as is possible.

ELECTIONS CANADA

159855

LISTE PRÉLIMINAIRE DES ÉLECTEURS

La présente constitue la liste des électeurs de la section de vote dont le numéro apparaît plus bas préparée en vue de l'élection fédérale en cours d'après les renseignements recueillis lors du recensement. Le(s) recenseur(s) y a(ont) apposé sa(leur) signature, affirmant que cette liste est aussi complète et exacte que possible.

N°	
362	Tremblay Jacques (M) GOT 1JO 72 Blvd Kane
363	Tremblay Benoit (M) GOT 1JO 160 Le Courtois
364	Tremblay Louise (F) 160 Le Courtois
365	Tremblay Claudette (F) GOT 1JO 105 Blvd Kane
366	Tremblay David (M) GOT 1JO 115 Le Courtois
367	Tremblay Claudette (F) 115 Le Courtois
368	Tremblay Victor (M) 115 Le Courtois
369	Tremblay Ernest (M) GOT 1JO 165 Blvd Kane
370	Tremblay Denise (F) 165 Blvd Kane
371	Tremblay Flavien (M) GOT 1JO 15 Le Courtois
372	Tremblay Jocelyne (F) 15 Le Courtois
373	Tremblay Gaston (M) GOT 1JO 100 Carsy
374	Tremblay Nicole (F) 100 Carsy
375	Tremblay Gaston (M) GOT 1JO 25 Soumande
376	Tremblay Aline (F) 25 Soumande
377	Tremblay Gaston (M) GOT 1JO 109 Blvd Kane
378	Tremblay Georges (M) GOT 1JO 20 Parent
379	Tremblay Irène (F) 20 Parent
380	Tremblay Gilles (M) GOT 1JO 111 Blvd Kane
381	Tremblay Doris (F) 111 Blvd Kane
382	Tremblay Gilles (M) GOT 1JO 100 P.R. Boulianne
383	Tremblay Pauline (F) 100 P.R. Boulianne
384	Tremblay Ghislain (M) GOT 1JO 425 Blvd Kane
385	Tremblay Angèle (F) 425 Blvd Kane
386	Tremblay Ghislaine (F) GOT 1JO 120 Blvd Kane
387	Tremblay Ghislain (M) GOT 1JO 132 Blvd Kane
388	Tremblay Ghislaine 132 Blvd Kane
389	Tremblay Martin (M) GOT 1JO 132 Blvd Kane
390	Tremblay Gisèle (F) GOT 1JO 156 Blvd Kane
391	Tremblay Jean (M) GOT 1JO 80 Parent
392	Tremblay Mireille (F) 80 Parent
393	Tremblay Jean-Arthur (M) GOT 1JO 70 Blvd Kane
394	Tremblay Rita (F) 70 Blvd Kane
395	Tremblay Jean-Louis (M) GOT 1JO 415 Blvd Kane
396	Tremblay Danielle (F) 415 Blvd Kane
397	Tremblay Jean-Louis (M) GOT 1JO 25 P.R. Boulianne
398	Tremblay Jean-Marc (M) GOT 1JO 103 Blvd Kane
399	Tremblay Sylvie (F) 103 Blvd Kane
400	Tremblay Jean-Paul (M) GOT 1JO 420 Blvd Kane
401	Tremblay Josée (F) GOT 1JO 95 Le Courtois
402	Tremblay Jean-Marie (M) GOT 1JO 390 Blvd Kane
403	Tremblay Carole (F) GOT 1JO 70 P.R. Boulianne
404	Tremblay Mario (M) GOT 1JO 30 Soumande
406	Tremblay Normand (M) GOT 1JO 285 Blvd Kane
407	Tremblay Lise (F) 285 Blvd Kane
405	Tremblay Denise (F) 30 Soumande
408	Tremblay Reynald (M) GOT 1JO 110 Le Courtois
409	Tremblay Michelle (F) 110 Le Courtois
410	Tremblay Pierre (M) GOT 1JO 75 Le Courtois
411	Tremblay Odette (F) 75 Le Courtois
412	Tremblay Roland (M) GOT 1JO 144 Blvd Kane
413	Tremblay Thérèse (F) 144 Blvd Kane
414	Tremblay Daniel (M) 144 Blvd Kane
415	Tremblay Gilles (M) 144 Blvd Kane
416	Tremblay Réal 144 Blvd Kane
417	Tremblay Francine 144 Blvd Kane
419	Tremblay Stéphane (M) GOT 1JO 145 Blvd Kane
420	Tremblay Louise (F) GOT 1JO 420 Blvd Kane
421	Turcotte André (M) GOT 1JO 6-120 Blvd Kane
418	Tremblay Hélène 6-100 Blvd Kane
422	Turgeon Léopold (M) GOT 1JO 275 Blvd Kane
423	Turgeon Sylvie (F) 275 Blvd Kane

RURAL/RURALE

N° 65R

page N° 7 of/de 8

polling division / section de vote

electoral district/circonscription: CHARLEVOIX

certified / certifié

signature(s)-enumerator(s) / signature(s)-recenseur(s)

Claude Villeneuve

URBAN/URBAINE

N° page N° of/de

polling division / section de vote

159856

F 303 **PRELIMINARY LIST OF ELECTORS**

ELECTIONS CANADA

LISTE PRÉLIMINAIRE DES ÉLECTEURS

8.5M-7-79

This list of qualified electors for the polling division number as set out below was prepared for use at the pending federal election from information obtained at the enumeration and has been certified by the signature(s) below as to completeness and correctness so far as is possible.

La présente constitue la liste des électeurs de la section de vote dont le numéro apparaît plus bas préparée en vue de l'élection fédérale en cours d'après les renseignements recueillis lors du recensement. Le(s) recenseur(s) y a(ont) apposé sa(leur) signature, affirmant que cette liste est aussi complète et exacte que possible.

N°		N°	
445	Tremblay Gérard (M) GOT 1JO 30 Parent		
446	Tremblay Carmen (F) 30 Parent		
447	Turcotte Claude (M) GOT 1JO 155 Blvd Kane		
424	Vachon Thérèse (F) GOT 1JO 73 Blvd Kane		
425	Vallée François (M) GOT 1JO 25 Carsy		
426	Vallée Marie (F) 25 Carsy		
427	Viau Claudette (F) GOT 1JO 8-120 Blvd Kane		
428	Villeneuve Claude (M) GOT 1JO 5-120 Blvd Kane		
429	Villeneuve Gaétan (M) GOT 1JO 60 Carsy		
430	Villeneuve Lise (F) 60 Carsy		
431	Villeneuve Gaston (M) GOT 1JO 120 Carsy		
432	Villeneuve Sylvie (F) 120 Carsy		
433	Villeneuve Jean-Marc (M) GOT 1JO 45 Parent		
434	Villeneuve Monique (F) 45 Parent		
435	Villeneuve Pierrette (F) GOT 1JO 170 Blvd Kane		
436	Villeneuve Odette (F) 170 Blvd Kane		
437	Veilleux Alain (M) GOT 1JO 90 P.R. Boulianne		
438	Veilleux Marie-Luce 90 P.R. Boulianne		
439	Warren Gaston (M) GOT 1JO 10 Soumande		
440	Warren Michelle (F) 10 Soumande		

RURAL/RURALE	electoral district/circonscription	URBAN/URBAINE
N° 65R page N° 8 of/de 8	CHARLEVOIX	N° page N° of/de
polling division section de vote	certified / certifié signature(s)-enumerator(s) / signature(s)-recenseur(s) Claude Villeneuve	polling division section de vote

F 303 — 8.5M 7-79

PRELIMINARY LIST OF ELECTORS

ELECTIONS CANADA

159857

LISTE PRÉLIMINAIRE DES ÉLECTEURS

This list of qualified electors for the polling division number as set out below was prepared for use at the pending federal election from information obtained at the enumeration and has been certified by the signature(s) below as to completeness and correctness so far as is possible.

La présente constitue la liste des électeurs de la section de vote dont le numéro apparaît plus bas préparée en vue de l'élection fédérale en cours d'après les renseignements recueillis lors du recensement. Le(s) recenseur(s) y a(ont) apposé sa(leur) signature, affirmant que cette liste est aussi complète et exacte que possible.

N°	
1	Asselin, Margot (F) 57, de l'Eglise GOT IJO
2	Asselin, Roland (M) 30, Rue Vincent
3	Asselin, Roland Mme (F) 30 Rue Vincent
4	Asselin, Lise (F) 30, Rue Vincent
5	Asselin, Roger(M) 30, Rue Vincent
6	Boudreault, Cécile T (F) 36 rue de l'Eglise
7	Boulianne Paul, Mme (F) 38 de l'Eglise
8	Bergeron François (M) 54, de l'Eglise
9	Bergeron François Mme (F) 54 de l'Eglise
10	Bouchard L. Joseph Mme (F) 79 de l'Eglise
11	Bouchard Aline (F) 79 de l'Eglise
12	Bergeron Jean-Guy (M) 64 de l'Eglise
13	Bergeron Mario (M) 64 de l'Eglise
14	Bergeron Liza (F) 64 de l'Eglise
15	Bergeron Jean-Guy Mme (F) 64 de l'Eglise
16	Bherer Raymond (M) 115 de l'Eglise
17	Bherer Thérèse (F) 115 de l'Eglise
18	Bergeron Marguerite D (F) 133 de l'Eglise
19	Bélanger Albert (M) 228 rue Nairn
20	Bélanger Albert Mme (F) 228 rue Nairn
21	Bélanger Albert Jr (M) 226 rue Nairn
22	Bélanger Cécile (F) 226 rue Nairn
23	Boulianne René (M) 198 rue Nairn
24	Boulianne René Mme (F) 198 rue Nairn
25	Boulianne Raymond(M) 198 rue Nairn
26	Bariteau Claude (M) 209 rue Nairn
27	Bariteau Lysanne L (F) 209 rue Nairn
28	Brisson Albert (M) 194 rue Nairn
29	Brisson Rosaire (M) 258 rue Nairn
30	Brisson Aline N (F) 258 rue Nairn
31	Brisson François (M) 258 rue Nairn
32	Brisson Marc (M) 258 rue Nairn
33	Boily Martin (M) 180 rue Nairn
34	Boily Johanne D (F) 180 rue Nairn
35	Blackburn Catherine (F) 113 rue Nairn
36	Bouchard Gustave (M) 74 rue Nairn
37	Bouchard Jeanne D'Arc (F) 74 rue Nairn
38	Boulianne Thérèse (F) 76 rue Narin
39	Boulianne Suzanne (F) 76 rue Nairn
40	Brassard Louise (F) 71 rue Nairn
41	Boily Paul-Emile (M) 38 rue St-André P-M
42	Boily Colette B (F) 38 rue St-André P-M
43	Bergeron Simone B (F) 40 rue St-André P-M
44	Bergeron Joachim (M) 80 rue St-André P-M
45	Bergeron Claudette B (F) 80 rue St-André P-M
46	Bergeron Luce (F) 80 rue St-André P-M
47	Bruyère Ernest Mme (F) 90 rue St-André P-M
48	Bourque Ninon (F) 50 rue St-André P-M
49	Charest Johnny (M) 43 rue de l'Eglise
50	Charest Johnny Mme (F) 43 rue de l'Eglise
51	Charest Guy (M) 45 rue de l'Eglise
52	Charest Gisèle (F) 45 rue de l'Eglise
53	Charest Marc (M) 45 rue de l'Eglise
54	Charest Johanne (F) 45 rue de l'Eglise
55	Couturier Guy (M) 244 rue Nairn
56	Couturier Marthe V (F) 244 rue Nairn
57	Couturier Christian (M) 240 rue Nairn
58	Cauchon Pierrette (F) 235 rue Nairn
59	Chaperon Stéphanette (F) 178 rue Nairn
60	Caron Guy (M) 60 rue St-André P-M
61	Caron Céline N. (F) 60 rue St-André P-M
62	Caron Patricia (F) 60 rue St-André P-M
63	Caron Johanne (F) 60 rue St-André P-M
64	Carré Thérèse (F) 20 rue de la Gare GOT IJO
65	Carré Linda (F) 20 rue de la Gare
66	Carré Sylvie (F) 20 rue de la Gare
67	Dassylva Rosaire (M) 101 rue de l'Eglise
68	Dassylva Rosaire Mme (F) 101 rue de l'Eglise
69	Desbiens Johanne D (F) 150 rue de l'Eglise
70	Deschênes Arthur (M) 202 rue Nairn
71	Deschênes Arthur Mme (F) 202 rue Nairn
72	Dufour Louis-Philippe Mme (F) 189 rue Nairn
73	Dufour Marthe (F) 189 rue Nairn
74	Dufour Louise (F) 113 rue Nairn
75	Dallaire André (M) 61 rue Nairn
76	Dallaire Françoise W (F) 61 rue Nairn
77	Dufour Jean-Philippe (M) 48 rue Nairn
78	Dufour Gilles (M) 48 rue Nairn
79	Dufour Pierre (M) 48 rue Nairn
80	Dallaire Irène (F) 55 Patrick-Morgan St-André
81	Dallaire Guy (M) 34 rue Nairn
82	Dallaire Doris (F) 34 rue Nairn
83	Desbiens Edgar (M) 76 Patrick-Morgan St-André
84	Desbiens Edgar Mme (F) 76 Patrick-Morgan S.A
85	Dassylva Freddy (M) 40 rue de la gare
86	Dassylva Blanche A (F) 40 rue de la gare
87	Dassylva Roger (M) 40 rue de la gare
88	Emond Jacques (M) 113 rue Nairn
89	Girard Paul-Aimé (M) 50 rue de l'Eglise
90	Girard Ruth (F) 50 rue de l'Eglise
91	Girard Marlène (F) 50 rue de l'Eglise
92	Girard Danièle (F) 50 rue de l'Eglise
93	Gagné Florence (F) 71 rue de l'Eglise
94	Gauthier Sylvio (M) 148 rue de l'Eglise
95	Gauthier Sylvio Mme (F) 148 rue de l'Eglise
96	Girard André (M) 152 rue de l'Eglise
97	Girard Corrinne Mme (F) 152 rue de l'Eglise
98	Girard Dany (F) 152 rue de l'Eglise
99	Gagné Gérard (M) 156 rue de l'Eglise
100	Gagné Lucille (F) 156 rue de l'Eglise
101	Gagné Michel (M) 156 rue de l'Eglise
102	Gagné André (M) 156 rue de l'Eglise
103	Guay Michel (M) 33 rue de l'Eglise
104	Guay Céline F (F) 33 rue de l'Eglise
105	Guérin Monique B (F) 138 rue de l'Eglise
106	Guérin Martin (M) 138 rue de l'Eglise
107	Guérin Linda (F) 138 rue de l'Eglise
108	Gagnon Fleurette (F) 113 rue Nairn
109	Gagnon Georgette E (F) 113 rue Nairn
110	Gauthier Lionel (M) 17 rue Nairn
111	Gauthier Nicole A (F) 17 rue Nairn
112	Gauthier Martin (M) 17 rue Nairn
113	Gauthier Ghislain (M) 17 rue Nairn
114	Gauthier Dominique (M) 17 rue Nairn
115	Gauthier Chantale (F) 17 rue Nairn
116	Guay Jean-Louis (M) 70 rue de la gare
117	Guay Ghislaine G (F) 70 rue de la gare
118	Guay Pierre (M) 70 rue de la gare
119	Harvey Donat (M) 20 rue de l'Eglise
120	Harvey Jeanne (F) 113 rue de l'Eglise
121	Harvey Lucie (F) 113 rue de l'Eglise
122	Harvey Welly (M) 113 rue de l'Eglise
123	Harvey Fernand (M) 144 rue de l'Eglise
124	Harvey Patrice (M) 122 rue Nain
125	Harvey Johanne S (F) 122 rue Nairn
126	Harvey Noella (F) 20 rue de la gare

RURAL/RURALE

N°	page	
66	N° 1	of/de 3

polling division / section de vote

electoral district/circonscription: Charlevoix

certified / certifié

signature(s)-enumerator(s) / signature(s)-recenseur(s): TREMBLAY Lilf

URBAN/URBAINE

N°	page	
66	N° 1	of/de

polling division / section de vote

159858

F 303 **PRELIMINARY LIST OF ELECTORS**

ELECTIONS CANADA

LISTE PRÉLIMINAIRE DES ÉLECTEURS

85M-7-79

This list of qualified electors for the polling division number as set out below was prepared for use at the pending federal election from information obtained at the enumeration and has been certified by the signature(s) below as to completeness and correctness so far as is possible.

La présente constitue la liste des électeurs de la section de vote dont le numéro apparaît plus bas préparée en vue de l'élection fédérale en cours d'après les renseignements recueillis lors du recensement. Le(s) recenseur(s) y a(ont) apposé sa(leur) signature, affirmant que cette liste est aussi complète et exacte que possible.

N°		N°	
127	Harvey Noel (M) 44 rue de la gare GOT IJO	190	Rochefort Céline (F) 221 rue Nairn GOT IJO
128	Harvey Monique (F) 44 rue de la gare	191	Rochefort Micheline (F) 221 rue Nairn
129	Jean Joachim (M) 140 rue de l'Eglise	192	Rochefort Conrad (M) 219 rue Nairn
130	Jean Thérèse M (F) 140 rue de l'Eglise	193	Rochefort Bertha (F)219 rue Nairn
131	Jean Nathalie (F) 140 rue de l'Eglise	194	Renaud Gilles (M) 233 rue Nairn
132	Leblond Roland (M) 52 rue de l'Eglise	195	Richard Martine (F) 151 rue Nairn
133	Leblond Roland MMe (F) 52 rue de l'Eglise	196	Ratté Gaston (M) 113 rue Nairn
134	Lapointe Cyrias (M) 60 rue de l'Eglise	197	Roy Gaétan (M) 73 rue Nairn
135	Lapointe Cyrias Mme (F) 60 rue de l'Eglise	198	Roy Diane Néron (F) 73 rue Nairn
136	Lemieux Roger (M) 71 rue de l'Eglise	199	St-Pierre Rolande (F) 122 rue de l'Eglise
137	Leblond Margot (F) 59 rue de l'Eglise	200	Savard Alfred (M) 129 rue de l'Eglise
138	Lapointe Henri-Paul (M) 122 rue de l'Eglise	201	Savard Irène D (F) 129 rue de l'Eglise
139	Lapointe Ginette (F) 124 rue de l'Eglise	202	Savard Michel (M) 131 rue de l'Eglise
140	Lapointe Jeannot (M) 142 rue de l'Eglise	203	Savard Doris (F) 131 rue de l'Eglise
141	Lapointe Denise T (F) 142 rue de l'Eglise	204	Simard Henri (M) 29 rue de l'Eglise
142	Lapointe Gilles (M) 142 rue de l'Eglise	205	Simard Tégla Lajoie (F) 29 rue de l'Eglise
143	Lapointe Mark (M) 142 rue de l'Eglise	206	Simard Gérard (M) 126 rue Nairn
144	Lefrançois Martine (F) 240 rue Nairn	207	Simard Aurore T (F) 126 rue Nairn
145	Lapointe Gonazgue (M) 124 rue Nairn	108	Savard Corrine B (F) 60 rue de la gare
146	Lapointe Alba T (F) 124 rue Nairn	209	Savard André (M) 60 rue de la gare
147	Lachance André(M) 227 rue Nairn	210	Tremblay Marcelle (F) 15 rue de l'Eglise
148	Lapointe Raymond (M) 231 rue Nairn	211	Tremblay Lionel (M) 75 rue de l'Eglise
149	Landry Daneil (M) 113 rue Nairn	212	Tremblay Cécile(F) 75 rue de l'Eglise
150	Lavoie Edgard Mme (F) 105 rue Nairn	213	Tremblay Réal(M) 75 rue de l'Eglise
151	Lefrançois Marina Mme (F) 78 rue Nairn	214	Tremblay Laurent Mme (F) 24 rue de l'Eglise
152	Lefrançois Yvon (M) 78 rue Nairn	215	Tremblay Joseph (M) 60 rue de l'Eglise
153	Lavoie Jocelin (M) 91 rue Nairn	216	Tremblay Pierre (M) 60 rue de l'Eglise
154	Lavoie Constance M (F) 91 rue Nairn	217	Tremblay Lily (F) 60 rue de l'Eglise
155	Lemoine Jules (M) 75 rue Nairn	218	Tremblay Sylvio Mme (F) 60 rue de l'Eglise
156	Lemoine Blanche Audet (F) 75 rue Nairn	219	Tremblay Micheline (F) 60 rue de l'Eglise
157	Lapointe Nicole Carré (F) 42 rue Nairn	220	Tremblay France (F) 60 rue de l'Eglise
158	Lamoureux Rodolphe J (M) 30 rue de la gare	221	Turcotte Alma (F) 60 rue de la gare
159	Lamoureux Charlotte B (F) 30 rue de la gare	222	Turcotte Marie-Anna (F) 60 rue de la gare
160	Lévesque Benoit (M) 20 rue Vincent	223	Turcotte Jean-Paul (M) 106 rue de l'Eglise
161	Lévesque Fernande (F) 20 rue Vincent	224	Turcotte Lucienne (F) 106 rue de l'Eglise
162	Lévesque Gilles (M) 20 rue Vincent	225	Turcotte Nicole (F) 106 rue de l'Eglise
163	Moffat Julianne L (F) 60 rue de l'Eglise	226	Turcotte Pierre (M) 106 rue de l'Eglise
164	Moffat Louise (F) 60 rue de l'Eglise	227	Turcotte Charles Edouard (M) 108 rue de l'Eglise
165	Marcotte Gabriel (M) 127 rue de l'Eglise		
166	Maltais Clément (M)140 rue de l'Eglise	228	Turcotte Germaine (F) 108 rue de l'Eglise
167	Maltais Idola (M) 140 rue de l'Eglise	229	Turcotte Michel (M) 108 rue de l'Eglise
168	Marier Jeanne (F) 300 rue Nairn	230	Tremblay Adélard (M) 27 rue de l'Eglise
169	Marier Carole (F) 300 rue Nairn	231	Tremblay Adélard Mme (F) 27 rue de l'Eglise
170	Morin Damien Mme (F) 224 rue Nairn	232	Truchon Gilberte (F) 231 rue Nairn
171	Murray Johanne (F) 89 rue Nairn	233	Tremblay Noella M (F) 182 rue Nairn
172	Munroe Jenny Mme (F) 20 rue de la gare	234	Tremblay Marie-Claude (F) 182 rue Nairn
173	Pednaud Jean-Guy (M) 120 rue de l'Eglise	235	Tremblay Francine (F) 80 rue Nairn
174	Pednaud Monique G (F) 120 rue de l'Eglise	236	Turcotte Lucien (M) 81 rue Nairn
175	Pednaud Auguste G (M) 158 rue de l'Eglise	237	Turcotte Madeleine T (F) 81 rue Nairn
176	Pednaud Charles A Mme (F) 158 rue de l'Eglise	238	Turcotte Lise (F) 81 rue Nairn
177	Pednaud Hélène (F) 158 rue de l'Eglise	239	Turcotte Serge (M) 81 rue Nairn
178	Perron Raymond (M) 200 rue Nairn	240	Turcotte Alain (M) 81 rue Nairn
179	Perron Carole D (F) 200 rue Nairn	241	Turcotte France (F) 81 rue Nairn
180	Perron Gérard (M) 231 rue Nairn	242	Tremblay Hervé (M) 44 rue Nairn
181	Pednaud Lucienne S (F)113 rue Nairn	243	Tremblay Johanne (F) 44 rue Nairn
182	Riverin Antoine (M) 207 rue Nairn	244	Tremblay Ginette (F) 44 rue Nairn
183	Riverin Annette G (F) 207 rue Nairn	245	Tremblay Julien (M) 89 rue Nairn
184	Riverin Johanne (F) 207 rue Nairn	246	Tremblay Claire (F) 89 rue Nairn
185	Riverin Andrée (F) 211 rue Nairn	247	Villeneuve Edgard Mme (F) 244 rue Nairn
186	Rochefort Alphonse (M) 221 rue Nairn	248	Villeneuve Clément (M) 205 rue Nairn
187	Rochefort Alphonse Mme (F) 221 rue Nairn	249	Villeneuve Denise Rioux (F) 205 rue Nairn
188	Rochefort Rhona (F) 221 rue Nairn	250	Villeneuve Angeline (F) 194 rue Nairn
189	Rochefort Sylvie (F) 221 rue Nairn	251	Villeneuve Raymond Mme (F) 85 rue Nairn

RURAL/RURALE		electoral district/circonscription	URBAN/URBAINE	
N°	page		N°	page
66	N° 3 of/de 3	certified certifié signature(s)-enumerator(s) / signature(s)-recenseur(s) TREMBLAY LILY	66	N° 2 of/de
polling division section de vote			polling division section de vote	

F 303

PRELIMINARY LIST OF ELECTORS

65M-7-79

ELECTIONS CANADA

159859

LISTE PRÉLIMINAIRE DES ÉLECTEURS

This list of qualified electors for the polling division number as set out below was prepared for use at the pending federal election from information obtained at the enumeration and has been certified by the signature(s) below as to completeness and correctness so far as is possible.

La présente constitue la liste des électeurs de la section de vote dont le numéro apparaît plus bas préparée en vue de l'élection fédérale en cours d'après les renseignements recueillis lors du recensement. Le(s) recenseur(s) y a(ont) apposé sa(leur) signature, affirmant que cette liste est aussi complète et exacte que possible.

N°		N°
252	Villeneuve Pierrette (F) 85 rue Nairn G0T IJ0	
253	Villeneuve Renée (F) 85 rue Nairn	
254	Vincent Joseph (M) 26 rue Vincent	
255	Vincent Joseph Mme (F) 26 rue Vincent	
256	Villeneuve Yvon (M) 85 rue Nairn	

RURAL/RURALE			electoral district/circonscription	URBAN/URBAINE		
N°	page		CHARLEVOIX	N°	page	
46	N° 3	of/de 3	certified / certifié signature(s)-enumerator(s) / signature(s)-recenseur(s) TREMBLAY LILY.	66	N° 3	of/de
polling division / section de vote				polling division / section de vote		

F 303 PRELIMINARY LIST OF ELECTORS

ELECTIONS CANADA

159860

LISTE PRÉLIMINAIRE DES ÉLECTEURS

85M-7-79

This list of qualified electors for the polling division number as set out below was prepared for use at the pending federal election from information obtained at the enumeration and has been certified by the signature(s) below as to completeness and correctness so far as is possible

La présente constitue la liste des électeurs de la section de vote dont le numéro apparaît plus bas préparée en vue de l'élection fédérale en cours d'après les renseignements recueillis lors du recensement. Le(s) recenseur(s) y a(ont) apposé sa(leur) signature, affirmant que cette liste est aussi complète et exacte que possible.

N°	
1	Asselin Patrick (M) 94, Boul. Comporte La Malbaie GOT 1JO
2	Asselin Yvette (F) 94, Boul. Comporte La Malbaie, GOT 1JO
3	Asselin Serge (M) 94, Boul. Comporté La Malbaie, GOT 1JO
4	Asselin Luce (F) 94, Boul. Comporté La Malbaie, GOT 1JO
5	Allard Claude (F) 66, Trudel, La Malbaie GOT 1JO
6	Asselin Eddy (F) 134, Boul. Comporte La Malbaie, GOT 1JO
7	Brousseau Sylvie (F) 15, Belleville La Malbaie, GOT 1JO
8	Brousseau Réal, (M) 15, Belleville La Malbaie, GOT 1JO
9	Belley André, 11, Belleville, La Malbaie(M) GOT 1JO
10	Belley Aline, (F)11, Belleville, La Malbaie GOT 1JO
11	Brisson Marcel, (M) 21, Belleville, La Malbaie GOT 1JO
12	Brisson Rita (F) 21, Belleville, La Malbaie GOT 1JO
13	Brisson France (F) 21, Belleville, La Malbaie, GOT 1JO
14	Bhérer Yvonne, (F) 30, Belleville, La Malbaie, GOT 1JO
15	Bouchard Marie-Emma, (F) 41, Belleville O. La Malbaie, GOT 1JO
16	Bilodeau Napoléon (M) 46, Belleville O. La Malbaie, GOT 1JO
17	Bilodeau Pierre (M) 46, Belleville O. La Malbaie, GOT 1JO
18	Bouchard Lorraine (F) 55, Belleville La Malbaie, P.Q. GOT 1JO
19	Bouchard Marie (F) 55, Belleville La Malbaie, P.Q. GOT 1JO
20	Brassard Wilfrid (M) 114, Boul. de Comporte La Malbaie GOT 1JO
21	Boulianne David (M) 38, Boul. de Comporté La Malbaie, GOT 1JO
22	Boulianne Yolande (F) 38, Boul. de Comporte La Malbaie, GOT 1JO
23	Boulianne Josée (F) 38, Boul. de Comporte La Malbaie, GOT 1JO
24	Boulianne Luc, (M) 38, Boul. de Comporte La Malbaie GOT 1JO
25	Brisson Emerilda (F) 38, Boul. de Comporté La Malbaie GOT 1JO
26	Belley Robert (M) 72, Trudel, La Malbaie GOT 1JO
27	Belley Marie-Rose (F) 72, Trudel, La Malbaie, GOT 1JO
28	Bouchard Louise (F) 77, McLean, La Malbaie GOT 1JO
29	Bouchard Jean-Paul (M) 38, Trudel La Malbaie, GOT 1JO
30	Bouchard Rose-Hélène (F) 38, Trudel La Malbaie, GOT 1JO
31	Bouchard Yvon (M) 50, Fraser, Rivière-Malbaie, GOT 1JO
32	Bouchard Aliette (F) 50 Fraser, Rivière-Malbaie, GOT 1JO
33	Boudreault Paul (M) 64, Boul. de Comporté La Malbaie, GOT 1JO
34	Boulay Jerry (M) 22, Boul. de Comporte La Malbaie, GOT 1JO
35	Bouchard France (F) 18A, Boul. de Comporté La Malbaie, GOT 1JO
36	Bilodeau Luce (F) 18A, Boul, de Comporté La Malbaie, GOT 1JO
37	Boutet Manon (F) 76, Boul. de Comporté La Malbaie, GOT 1JO
38	Berthiaume Richard (M) 76, Boul de Comporté La Malbaie, GOT 1JO
39	Baillargeon Francis (M) 52, Fraser, Rivière-Malbaie, GOT 1JO
40	Bergeron Andrée (F) 77 McLean, La Malbaie GOT 1JO
41	Carré Jean-Claude (M) 20, Belleville La Malbaie, GOT 1JO
42	Carré Pierrette (F) 20, Belleville La Malbaie, GOT 1JO
43	Carré Line (F) 20, Belleville La Malbaie, GOT JO
44	Carré Sylvie (F) 20, Belleville La Malbaie, GOT 1JO
45	Carré Lionel (M) 43, Belleville La Malbaie GOT 1JO
46	Carré Ghislaine (F) 43, Belleville La Malbaie GOT 1JO
47	Carré Alain (M) 43, Belleville La Malbaie GOT 1JO
48	Carré André (M) 43, Belleville La Malbaie GOT 1JO
49	Carré Jacqueline (F) 79 McLean E. La Malbaie, GOT 1JO
50	Carré Jocelyne (F) 157, McLean O. La Malbaie GOT 1JO
51	Carré Joffré (M) 32, Boul. de Comporté La Malbaie, GOT 1JO
52	Carré Clara (F) 32, Boul. de Comporté La Malbaie, GOT 1JO
53	Carré Sylvain (M) 32, Boul. de Comporté La Malbaie, GOT 1JO
54	Carré Serge (M) 32, Boul. de Comporté La Malbaie, GOT 1JO
55	Canuel Robin (M) 61, McLean E. La Malbaie, GOT 1JO
56	Couturier Gertrude (F) 22, Boul. de Comporté La Malbaie GOT 1JO
57	Couturier Annette (F) 22, Boul. de Comporté La Malbaie, GOT 1JO
58	Couturier Jean-Paul, (M) 197 McLean O. La Malbaie, GOT 1JO
59	Chaperon Marie-Laure (F) 84, Boul de Comporté, La Malbaie GOT 1JO
60	Carré Yvan (M) 75, McLean, La Malbaie GOT 1JO
61	Carré Jeannine (F) 75 McLean, La Malbaie GOT 1JO
62	Carré Gaétan (M) 75 McLean, La Malbaie GOT 1JO
63	Dallaire Bertrand (M) 35, Belleville La Malbaie, GOT 1JO

RURAL/RURALE		electoral district/circonscription	URBAN/URBAINE	
N°	page	CHARLEVOIX	N°	page
67	N° 1 of/de 5	certified / certifié signature(s)-enumerator(s) / signature(s)-recenseur(s)		N° of/de
polling division / section de vote			polling division / section de vote	

159861

F 303 PRELIMINARY LIST OF ELECTORS

8.5M-7.79

ELECTIONS CANADA

LISTE PRÉLIMINAIRE DES ÉLECTEURS

This list of qualified electors for the polling division number as set out below was prepared for use at the pending federal election from information obtained at the enumeration and has been certified by the signature(s) below as to completeness and correctness so far as is possible.

La présente constitue la liste des électeurs de la section de vote dont le numéro apparaît plus bas préparée en vue de l'élection fédérale en cours d'après les renseignements recueillis lors du recensement. Le(s) recenseur(s) y a(ont) apposé sa(leur) signature, affirmant que cette liste est aussi complète et exacte que possible.

N°	
64	Dallaire Lise (F) 35, Belleville La Malbaie, GOT 1JO
65	Dallaire Louis (M) 35, Belleville La Malbaie GOT 1JO
66	Dallaire Michel (M) 35, Belleville La Malbaie, GOT 1JO
67	Dassylva Anita (F) 165, McLean O. La Malbaie GOT 1JO
68	Dufour Raoul (M) 155, McLean La Malbaie, GOT 1JO
69	Dufour Gilles (M) 155, McLean La Malbaie, GOT 1JO
70	Dufour Pierre-Armand (M) 155, McLean La Malbaie GOT 1JO
71	Dufour Rita (F) 155, McLean O. La Malbaie, GOT 1JO
72	Dufour Monique (F) 105 McLean O. La Malbaie GOT 1JO
73	Dufour Jacques (M) 105, McLean O. La Malbaie, GOT 1JO
74	Dufour André (M) 105, McLean O. La Malbaie, GOT 1JO
75	Desbiens Gilles (M) 89, McLean O. La Malbaie, GOT 1JO
76	Desbiens Jacqueline (F) 89, McLean O. La Malbaie, GOT 1JO
77	Dion Claire (F) 126, Boul. de Comporté La Malbaie, GOT 1JO
78	Dufour Raymond (M) 120, Boul. de Comporté La Malbaie, GOT 1JO
79	Dufour Hélène (F) 120, Boul. de Comporté La Malbaie GOT 1JO
80	Dufour Claude (M) 25, McLean E. La Malbaie, GOT 1JO
81	Dufour Blandine (F) 25 McLean E. La Malbaie, GOT 1JO
82	Dufour Michel (M) 25 McLean E. La Malbaie, GOT 1JO
83	Duchesne Sylvain (M) 44 A. Fraser La Malbaie, GOT 1JO
84	Dufour Adrien (M) 114, Boul. de Comporté La Malbaie, GOT 1JO
85	Dufour Huguette (F) 114, Boul. de Comporté La Malbaie, GOT 1JO
86	Dufour Marc (M) 114, Boul. de Comporte La Malbaie, GOT 1JO
87	Dufour Joseph -Edouard (M) 36, Fraser Rivière-Malbaie, GOT 1JO
88	Dufour Elmera (F) 36, Fraser, Rivière-Malbaie, GOT 1JO
89	Dufour Jean (M) 70, McLean O. La Malbaie, GOT 1JO
90	Dufour Lorette (F) 54, Trudel La Malbaie, GOT 1JO
91	Dassylva Laurent (M) 30, Boul. de Comporté La Malbaie, GOT 1JO
92	Dassylva Yvette (F) 30, Boul. de Comporte La Malbaie, GOT 1JO
93	Dassylva Paul-Emile (M) 42, Boul. Comporte La Malbaie, GOT 1JO
94	Dassylva Jean-Marie (M) 42, Boul. de Comporté, La Malbaie, GOT 1JO
95	Dassylva Nicole (F) 42, Boul. de Comporté La Malbaie, GOT 1JO
96	Dufour Raoul (M) 54, Fraser, Rivière-Malbaie, GOT 1JO
97	Dufour Rita (F) 54, Fraser, Rivière-Malbaie, GOT 1JO
98	Dufour Pierre-Armand (M) 54, Fraser Rivière-Malbaie, GOT 1JO
99	Dufour Gilles (M) 54, Fraser, Rivière-Malbaie, GOT 1JO
100	D'Amour Robert (M) 74, Boul de Comporté La Malbaie, GOT 1JO
101	D'Amour Francine (F) 74, Boul. de Comporté La Malbaie, GOT 1JO
102	Duchesne Lorenzo (M) 24, McLean La Malbaie, GOT 1JO
103	Duchesne Anne-Marie (F) 24, McLean La Malbaie, GOT 1JO
104	Dallaire Denis (M) 29, Trudel La Malbaie, GOT 1JO
105	Dufour Susie (F) rue Trudel La Malbaie, GOT 1JO
106	Forgues Mario (M) rue McLean La Malbaie, GOT 1JO
107	Forgues Diane (F) rue McLean La Malbaie GOT 1JO
108	Forgues Linda (F) rue McLean La Malbaie, GOT 1JO
109	Gaudreault Louise (F) 36, Belleville La Malbaie, GOT 1JO
110	Girard Sylvain (M) 67A, Belleville La Malbaie, GOT 1JO
111	Girard Francine F, 67A, Belleville La Malbaie, GOT 1JO
112	Girard Marie-Aimée (F) 39, Belleville La Malbaie, GOT 1JO
113	Gagnon Lina (F) 195, McLean O. La Malbaie, GOT 1JO
114	Gagnon Alain (M) 195, McLean O. La Malbaie, GOT 1JO
115	Gauthier André (M) 185, McLean O. La Malbaie, GOT 1JO
116	Gauthier Marie-Reine (F) 185, McLean O. La Malbaie, GOT 1JO
117	Gagnon Ivon (M) 165 McLean O. La Malbaie, GOT 1JO
118	Gagnon Caméla (F) 165, Mc Lean O. La Malbaie, GOT 1JO
119	Gagnon Patrice (M) 165 Mc Lean O. La Malbaie, GOT 1JO
120	Gagnon Anita (F) 175, Mc Lean O. La Malbaie, GOT 1JO
121	Gaudreault Jean-Marie (M) 125 McLean O. La Malbaie, P.Q. GOT 1JO
122	Gaudreault Claudette (F) 125, Mc Lean O. La Malbaie, GOT 1JO
123	Gaudreault Jean (M) 135, Mc Lean O. La Malbaie, GOT 1JO
124	Gaudreault Agathe (F) 135 Mc Lean O. La Malbaie, GOT 1JO
125	Gagnon Elisabeth (F) 115 McLean O. La Malbaie, GOT 1JO
126	Gendron Jean-Louis (M) 138 Boul. Comporté La Malbaie, GOT 1JO

RURAL/RURALE			electoral district/circonscription	URBAN/URBAINE		
N°	page		CHARLEVOIX	N°	page	
67	N° 2	of/de 3	certified / certifié signature(s)-enumerator(s) / signature(s)-recenseur(s)		N°	of/de
polling division / section de vote				polling division / section de vote		

159862

F 303 — PRELIMINARY LIST OF ELECTORS

85M-7-79

ELECTIONS CANADA

LISTE PRÉLIMINAIRE DES ÉLECTEURS

This list of qualified electors for the polling division number as set out below was prepared for use at the pending federal election from information obtained at the enumeration and has been certified by the signature(s) below as to completeness and correctness so far as is possible.

La présente constitue la liste des électeurs de la section de vote dont le numéro apparaît plus bas préparée en vue de l'élection fédérale en cours d'après les renseignements recueillis lors du recensement. Le(s) recenseur(s) y a(ont) apposé sa(leur) signature, affirmant que cette liste est aussi complète et exacte que possible.

N°	
127	Gendron Julia (F) 138 Boul. de Comporté La Malbaie, GOT 1JO
128	Gendron Pierre (M) 138, Boul. de Comporté La Malbaie, GOT 1JO
129	Guérin Joseph-Edouard (M) Boul. de Comporté La Malbaie, GOT 1JO
130	Girard Vilmond (M) Boul. de Comporté La Malbaie GOT 1JO
131	Guay Vianney (M) 44, Fraser, Rivière-Malbaie, GOT 1JO
132	Guay Mariette (F) 44, Fraser, Rivière-Malbaie, GOT 1JO
133	Guay Manon (F) 44, Fraser, Rivière-Malbaie, GOT 1JO
134	Gagnon Jean-Yves (M) 70, Boul. de Comporté La Malbaie,GOT 1JO
135	Gagnon Lisette (F) 70, Boul. de Comporté La Malbaie, GOT 1JO
136	Girard Andre (M) 16, Boul. de Comporté La Malbaie, GOT 1JO
137	Girard Réna (F) 16, Boul. de Comporte La Malbaie,GOT 1JO
138	Girard Marc (M) 16, Boul. de Comporte La Malbaie, GOT 1JO
139	Girard Daniel (M) 16, Boul.de Comporté La Malbaie, GOT 1JO
140	Gauthier Benoit (M) 77, McLean E. La Malbaie, GOT 1JO
141	Gilbert Rene (M) 53, McLean E La Malbaie, GOT 1JO
142	Guérin Adrien (M) 40, McLean O. La Malbaie, GOT 1JO
143	Gagné Gisèle (F) 40, McLean O. La Malbaie, GOT 1JO
144	Gagnon Bertrand (M) 115, McLean O. La Malbaie,GOT 1JO
145	Gagnon Elisabeth (F) 115, Mc Lean O. La Malbaie,GOT 1JO
146	Gagnon Léo (M) 85, McLean O. La Malbaie,GOT 1JO
147	Gagnon Marie B. (F) 85, Mc Lean O. La Malbaie,GOT 1JO
148	Gagnon Angéline (F) 85, McLean O. La Malbaie, GOT 1JO
149	Gagnon Welley (M) 85, McLean O. La Malbaie, GOT 1JO
150	Gagnon Marie (F) 80B . Boul. de Comporté La Malbaie, GOT 1JO
151	Gaudreault Denis (M) 80, Fraser, Rivière Malbaie,GOT 1JO
152	Harvey Dorila (M) 58, Boul. de Comporte La Malbaie, GOT 1JO
153	Harvey Gilberte (F) 58, Boul.de Comporté La Malbaie,GOT 1JO
154	Harvey Martial (M) 66, Boul. de Comporte La Malbaie, GOT 1JO
155	Harvey Lisette (F) 66, Boul. de Comporté La Malbaie GOT 1JO
156	Harvey Roland (M) 39, McLean E. La Malbaie,GOT 1JO
157	Harvey Rita (F) 39,McLean E. La Malbaie, GOT 1JO
158	Hebert Michel (M) 40, Boul de Comporte La Malbaie, GOT 1JO
159	Hébert Danielle (F) 40, Boul. Comporte La Malbaie, GOT 1JO
160	Lapointe Jean-Yves (M) 29, Belleville La Malbaie, GOT 1JO
161	Lapointe Lise (F) 29, Belleville La Malbaie, GOT 1JO
162	Lévesque Richard (M) 36, Belleville La Malbaie GOT 1JO
163	Lévesque Lisette (F) 36, Belleville La Malbaie, GOT 1JO
164	Lévesque Yvette (F) 36, Belleville La Malbaie, GOT 1JO
165	Lévesque Philippe (M) 48 Belleville La Malbaie, GOT 1JO
166	Lévesque Janette (F) 48, Belleville La Malbaie, GOT 1JO
167	Lévesque Jean-Louis (M) 48, Belleville La Malbaie, GOT 1JO
168	Lévesque Claire (F) 48, Belleville La Malbaie, GOT 1JO
169	Lapointe Michel(M) 205, McLean O. La Malbaie, GOT 1JO
170	Lapointe Georgette (F) 205, McLean O. La Malbaie, GOT 1JO
171	Lapointe Honoré (M) 145, Mc Lean O. La Malbaie, GOT 1JO
172	Lapointe Diane (F) 145, McLean O. La Malbaie,GOT 1JO
173	Lessard Serge (M) 95, McLean O. La Malbaie,GOT 1JO
174	Lessard Francine (F) 95,Mc Lean O. La Malbaie GOT 1JO
175	Leblond Guy (M) Boul. de Comporté La Malbaie, GOT 1JO
176	Lapointe Paul-Emile (M) 126, Boul. Comporté La Malbaie, GOT 1JO
177	Lapointe Rolande (F) 126, Boul. Comporté La Malbaie, GOT 1JO
178	Lapointe Mario (M) 126, Boul.Comporté La Malbaie, GOT 1JO
179	Lavoie Albert (M) 82, Boul. de Comporté La Malbaie, GOT 1JO
180	Lavoie Jeannette (F) 82,Boul. de Comporté La Malbaie, GOT 1JO
181	Lavoie France (F) 82, Boul. de Comporté La Malbaie, GOT 1JO
182	Lapointe Fernand (M) 50, Boul. Comporté La Malbaie,GOT 1JO
183	Lapointe Madeleine (F) 50, Boul. Comporté La Malbaie, GOT 1JO
184	Lapointe Jocelyn (M) 50, Boul. Comporté La Malbaie, GOT 1JO
185	Lapointe Jean-Guy (M) 50, Boul. Comporté La Malbaie, GOT 1JO
186	Lapointe Louis (M) 56, Boul.Comporté La Malbaie, GOT 1JO
187	Lavoie Lucien (M) 61, McLean E. La Malbaie,GOT 1JO
188	Lavoie Jeanne (F) 61, McLean E La Malbaie, GOT 1JO
189	Lavoie Bernard (M) 61, McLean E La Malbaie, GOT 1JO

RURAL/RURALE	electoral district/circonscription	URBAN/URBAINE
N° 61 — page N° 3 of/de 5	CHARLEVOIX	N° — page N° of/de
polling division section de vote	certified certifié — signature(s)-enumerator(s) / signature(s)-recenseur(s)	polling division section de vote

F 303 **PRELIMINARY LIST OF ELECTORS**

85M-7-79

ELECTIONS CANADA

159863

LISTE PRÉLIMINAIRE DES ÉLECTEURS

This list of qualified electors for the polling division number as set out below was prepared for use at the pending federal election from information obtained at the enumeration and has been certified by the signature(s) below as to completeness and correctness so far as is possible

La présente constitue la liste des électeurs de la section de vote dont le numéro apparaît plus bas préparée en vue de l'élection fédérale en cours d'après les renseignements recueillis lors du recensement. Le(s) recenseur(s) y a(ont) apposé sa(leur) signature, affirmant que cette liste est aussi complète et exacte que possible.

N°	
190	Lavoie Yvan (M) 63B , Mclean E. La Malbaie, GOT 1JO
191	Lavoie Claire (F) 63B, McLean E. La Malbaie, GOT 1JO
192	Lévesque Auguste (M) 75, Trudel La Malbaie, GOT 1JO
193	Lévesque Gérard (M) 75, Trudel La Malbaie, GOT 1JO
194	Lévesque Louiselle (F) 75, Trudel La Malbaie, GOT 1JO
195	Lévesque Jean-Pierre (M) 80A, Boul. Comporte La Malbaie,GOT 1JO
196	Lévesque Lise (F) 80A, Boul. Comporté La Malbaie,GOT 1JO
197	Lavoie Gaston (M) 197 McLean O. La Malbaie, GOT 1JO
198	Lavoie Denise (F) 197, Mc Lean O. La Malbaie, GOT 1JO
199	Mailloux Hector (M) 53, Belleville La Malbaie, GOT 1JO
200	Mailloux Gemma (F) 53, Belleville La Malbaie, GOT 1JO
201	Mailloux Yvon (M) 53, Belleville La Malbaie, GOT 1JO
202	Mailloux Lucille (F) 53, Belleville La Malbaie, GOT 1JO
203	Martel Henri (M) 114A, Boul Comporté La Malbaie, GOT 1JO
204	Ménard Ivette (F) 14, Boul. Comporté La Malbaie, GOT 1JO
205	Ménard Huguette (F) 14, Boul. Comporté La Malbaie, GOT 1JO
206	Maltais Léopold (M) 30, Mc Lean O. La Malbaie, GOT 1JO
207	Maltais Lucette (F) 30, Mc Lean O. La Malbaie, GOT 1JO
208	Maltais Stéphane (M) 30, McLean O. La Malbaie, GOT 1JO
209	Maltais Jeannot (M) 30,McLean O. La Malbaie, GOT 1JO
210	Maltais Marcellin (M) 65, Mc Lean O. La Malbaie, GOT 1JO
211	Maltais Laurence (F) 65, Mc Lean O. La Malbaie, GOT 1JO
212	Maltais Andre (M) 65, Mc Lean O. La Malbaie,GOT 1JO
213	Maltais Nicole (F) 65, Mc Lean O. La Malbaie,GOT 1JO
214	Marier Fernand (M) 44, Boul. Comporte La Malbaie,GOT 1JO
215	Maltais Wilfrid (M) 54, Boul. Comporte La Malbaie, GOT 1JO
216	Martel Regis (M) 62B, Boul. de Comporté La Malbaie, GOT 1JO
217	Martel Nadia (F) 62B, Boul. de Comporté La Malbaie, GOT 1JO
218	Maltais Régis (M) 86, Boul. de Comporté La Malbaie, GOT 1JO
219	Murray Michel (M) 86, Boul. Comporté La Malbaie, GOT 1JO
220	Maltais Joseph (M) 86, Boul. Comporté La Malbaie, GOT 1JO
221	Maltais Adrienne (F) 48, Boul. de Comporté La Malbaie, GOT 1JO
222	Maltais Micheline (F) 60, McLean La Malbaie, GOT 1JO
223	Murray Rosalie (F) 33, McLean E. La Malbaie, GOT 1JO
224	Murray Georgette (F) 33, McLean E. La Malbaie,GOT 1JO
225	Murray Paul (M) 33, McLean E. La Malbaie, GOT 1JO
226	Maltais Micheline (F) rue McLean La Malbaie,GOT 1JO
227	Néron Alonzo (M) 40,Fraser,Rivière-Malbaie,GOT 1JO
228	Néron Olga (F) 80, Mc Lean La Malbaie, GOT 1JO
229	Otis Georgette (F) 10, Boul. Comporté La Malbaie,GOT 1JO
230	Ouellet Marie (F) 36, Boul. Comporté La Malbaie, GOT 1JO
231	Ouellet Eliette (F) 36, Boul. Comporté La Malbaie GOT 1JO
232	Pilote Raymond (M) 46, Trudel La Malbaie,GOT 1JO
233	Pilote Réjeanne (F) 47, Trudel La Malbaie, GOT 1JO
234	Pilote Raymonde (F) 47, Trudel La Malbaie, GOT 1JO
235	Pilote Carole (F) 47, Trudel La Malbaie,GOT 1JO
236	Pilote Louiselle (F) 49, Trudel La Malbaie, GOT 1JO
237	Pilote Georges (M) 59, Trudel La Malbaie, GOT 1JO
238	Pilote Lisette (F) 59, Trudel La Malbaie, GOT 1JO
239	Pilote Christine (F) 59, Trudel La Malbaie, GOT 1JO
240	Pilote Dany (F) 59, Trudel La Malbaie, GOT 1JO
241	Pilote Alain (M) 59, Trudel La Malbaie, GOT 1JO
242	Pilote Martha (F) 53, McLean E. La Malbaie, GOT 1JO
243	Pilote Philippe (M) 36, McLean E La Malbaie, GOT 1JO
244	Pilote Rolande (F) 36, McLean E. La Malbaie, GOT 1JO
245	Perreault Line (F) 108, Boul. Comporté La Malbaie, GOT 1JO
246	Pageau Maryse (F) 60, Fraser, Rivière-Malbaie, GOT 1JO
247	Poulin Jean-Claude (M) 50, McLean La Malbaie, GOT 1JO
248	Poulin Huguette D. (F) 50, McLean La Malbaie, GOT 1JO
249	Poissonneau Patrice (M) 77, McLean La Malbaie, GOT 1JO
250	Roberge Juliette (F) 67, Belleville La Malbaie,GOT 1JO
251	Riverin Delia T. (F) 20, Boul.Comporté La Malbaie,GOT 1JO
252	Riverin Marthe (F) 20, Boul. Comporté La Malbaie,GOT 1JO

RURAL/RURALE

N° 67 | page N° 4 of/de 5

polling division / section de vote

electoral district/circonscription: CHARLEVOIX

certified / certifié

signature(s)-enumerator(s) / signature(s)-recenseur(s)

URBAN/URBAINE

N° | page N° of/de

polling division / section de vote

159864

F 303 **PRELIMINARY LIST OF ELECTORS**

ELECTIONS CANADA

LISTE PRÉLIMINAIRE DES ÉLECTEURS

8.5M-7.79

This list of qualified electors for the polling division number as set out below was prepared for use at the pending federal election from information obtained at the enumeration and has been certified by the signature(s) below as to completeness and correctness so far as is possible.

La présente constitue la liste des électeurs de la section de vote dont le numéro apparaît plus bas préparée en vue de l'élection fédérale en cours d'après les renseignements recueillis lors du recensement. Le(s) recenseur(s) y a(ont) apposé sa(leur) signature, affirmant que cette liste est aussi complète et exacte que possible.

N°	
253	Ryckman Jean-Claude (M) 80B, Boul. Comporté La Malbaie, GOT 1JO
254	Rioux Dolorès (F) 76, Fraser, Rivière-Malbaie, GOT 1JO
255	Raymond Sylvio (M) 75, McLean La Malbaie, GOT 1JO
256	Raymond Rita Carre (F) 75, Mclean La Malbaie, GOT 1JO
257	Simard Adrien (M) 23, Belleville La Malbaie, GOT 1JO
258	Simard Marcelle (F) 23, Belleville La Malbaie, GOT 1JO
259	Simard Linda (F) 23, Belleville La Malbaie, GOT 1JO
260	Savard Helène (F) 66 Trudel La Malbaie, GOT 1JO
261	Simard Rene (M) 38, Fraser, Rivière-Malbaie, GOT 1JO
262	Simard Rejean (M) 36, Fraser, Rivière-Malbaie, GOT 1JO
263	Savard Martin (M) 54B, Trudel La Malbaie, GOT 1JO
264	Savard Diane (F) 54B, Trudel La Malbaie, GOT 1JO
265	Tremblay Maurice (M) 25, Belleville La Malbaie, GOT 1JO
266	Tremblay Diane (F) 25, Belleville La Malbaie, GOT 1JO
267	Trudel Marie-Dora (F) 60, Belleville La Malbaie, GOT 1JO
268	Trudel Yvon (M) 60, Belleville La Malbaie, GOT 1JO
269	Trudel Ginette (F) 60, Belleville La Malbaie, GOT 1JO
270	Tremblay Esther (F) 142, Boul. de Comporté La Malbaie, GOT 1JO
271	Tremblay Egide (M) 142, Boul. de Comporté La Malbaie, GOT 1JO
272	Tremblay Marie (F) 142, Boul. de Comporté La Malbaie, GOT 1JO
273	Tremblay Marcel (M) 122, Boul. de Comporté La Malbaie, GOT 1JO
274	Tremblay Patricia (F) 122, Boul. de Comporté La Malbaie, GOT 1JO
275	Tremblay Donald (M) 122, Boul. de Comporté La Malbaie, GOT 1JO
276	Tremblay Marc (M) 122, Boul. de Comporte La Malbaie, GOT 1JO
277	Tremblay Gilles (M) Boul. de Comporté La Malbaie, GOT 1JO
278	Tremblay Rosaire (M) 46, Boul. Comporté La Malbaie, GOT 1JO
279	Tremblay Therèse (F) 46, Boul. Comporté La Malbaie, GOT 1JO
280	Tremblay Gérard (M) 72, Fraser, Rivière-Malbaie, GOT 1JO
281	Tremblay Louisette (F) 72, Fraser, Riviere-Malbaie, GOT 1JO
282	Tremblay Julie (F) 72, Fraser, Riviere-Malbaie, GOT 1JO
283	Tremblay Martin (M) 80, Boul. Comporté La Malbaie, GOT 1JO
284	Tremblay Doris (F) 80, Boul. Comporte La Malbaie, GOT 1JO
285	Trudel Noel (M) 60, Boul. Comporté La Malbaie, GOT 1JO
286	Trudel Gérard (M) 60, Boul. Comporté La Malbaie, GOT 1JO
287	Tremblay Fernande (F) 38, Fraser Riviere-Malbaie, GOT 1JO
288	Tremblay Gaétan (M) 60, Fraser, Rivière-Malbaie, GOT 1JO
289	Tremblay Simone (F) 44, McLean E. La Malbaie, GOT 1JO
290	Tremblay Raynald (M) 80, McLean La Malbaie, GOT 1JO
291	Tremblay Hélene N. (F) 80, McLean La Malbaie, GOT 1JO
292	Tremblay Caroline (F) rue McLean La Malbaie, GOT 1JO
293	Tremblay Marise (F) rue McLean La Malbaie, GOT 1JO
294	Vincent Ronald (M) 118, Boul. Comporte La Malbaie, GOT 1JO
295	Viel Andre (M) 64, Fraser, Riviere-Malbaie, GOT 1JO
296	Viel Mariette (F) 64, Fraser, Riviere-Malbaie, GOT 1JO
297	Villeneuve Antonio (M) 24, Trudel La Malbaie, GOT 1JO
298	Villeneuve Jeanne (F) 24, Trudel La Malbaie, GOT 1JO
299	Villeneuve Lisette (F) 24 Trudel La Malbaie, GOT 1JO
300	Villeneuve Fernand (M) 20, Trudel La Malbaie, GOT 1JO
301	Villeneuve Véronique, (F) 20, Trudel La Malbaie, GOT 1JO
302	Vaillancourt Claudette (F) 48, Fraser Riviere-Malbaie, GOT 1JO
303	Villeneuve Renée (F) 29, Trudel La Malbaie, GOT 1JO
304	Warren Ann (F) 42, Fraser Rivière-Malbaie, GOT 1JO

RURAL/RURALE			electoral district/circonscription	URBAN/URBAINE		
N°	page		CHARLEVOIX	N°	page	
67	N° 5	of/de 5	certified / certifié		N°	of/de
polling division / section de vote			signature(s)-enumerator(s) / signature(s)-recenseur(s)	polling division / section de vote		

159865

F 303 **PRELIMINARY LIST OF ELECTORS**

ELECTIONS CANADA

LISTE PRÉLIMINAIRE DES ÉLECTEURS

8 5M-7 79

This list of qualified electors for the polling division number as set out below was prepared for use at the pending federal election from information obtained at the enumeration and has been certified by the signature(s) below as to completeness and correctness so far as is possible.

La présente constitue la liste des électeurs de la section de vote dont le numéro apparaît plus bas préparée en vue de l'élection fédérale en cours d'après les renseignements recueillis lors du recensement. Le(s) recenseur(s) y a(ont) apposé sa(leur) signature, affirmant que cette liste est aussi complète et exacte que possible.

N°		N°	
1	Asselin Lionel (M) 128 rue du Jardin La Malbaie, GOT 1JO	31	Bouchard Alain (M), 21 Laure-Conan La Malbaie, GOT 1JO
2	Asselin-Dufour Berthe (F) 128 rue du Jardin, La Malbaie, GOT 1JO	32	Bouchard Markita (F) 21 Laure-Conan La Malbaie, GOT 1JO
3	Asselin Brigitte, (F) 128 rue du Jardin, La Malbaie, GOT 1JO	33	Breton André (M), 30 Laure-Conan, La Malbaie, GOT 1JO
4	Asselin André, (M) 91 rue du Jardin, La Malbaie, GOT 1JO	34	Bruyère Paul (M), 42 Carré St-Philippe, La Malbaie, GOT 1JO
5	Asselin Marie-Paule (F) 91 rue du Jardin, La Malbaie, GOT 1JO	35	Bruyère-Cloutier Jacqueline (F), 42 Carré St-Philippe, La Malbaie GOT 1JO
6	Asselin Monique (F), 91 rue du Jardin, La Malbaie, GOT 1JO	36	Bruyère Carl (M), 42 Carré St-Philippe, La Malbaie, GOT 1JO
7	Asselin Lucie, (F), 91 rue du Jardin La Malbaie, GOT 1JO	37	Banville Gilles (M), 150 St-Philippe, La Malbaie , GOT 1JO
8	Asselin Hervé, (M) 120 Carré St-Philippe, La Malbaie, GOT 1JO	38	Banville France (F), 150 St-Philippe, La Malbaie, GOT 1JO
9	Asselin-Harvey Madeleine (F) 120 Carré, St-Philippe, La Malbaie GOT 1JO	39	Banville Josée, (F) 150 St-Philippe, La Malbaie, GOT 1JO
10	Asselin Jean-Paul, (M) 190 St-Philippe, La Malbaie, GOT 1JO	40	Beaudin Michel (M), 30 Carré St-Philippe, La Malbaie, GOT 1JO
11	Asselin-Bergeron Christine (F) 190 St-Philippe, La Malbaie, GOT 1JO	41	Boulianne Angéline (F) 16 Laure-Conan La Malbaie, GOT 1JO
12	Asselin Yvette, (F) 140 Carré St-Philippe, La Malbaie, GOT 1JO	42	Bouchard Marie (F), 16 Laure-Conan, La Malbaie, GOT 1JO
13	Bhérer Bertrand (M) 121 rue du Jardin, La Malbaie, GOT 1JO	43	Couturier Michel (M), 81 rue du Jardin, La Malbaie, GOT 1JO
14	Bhérer-Gauthier Francine, (F) 121 rue du Jardin, La Malbaie, GOT 1JO	44	Chaperon Henri, (M), 55 rue du Jardin, La Malbaie, GOT 1JO
15	Boies Charles-Henri, (M) 71 rue du Jardin, La Malbaie, GOT 1JO	45	Chaperon Julienne (F), 55 rue du Jardin, La Malbaie, GOT 1JO
16	Bouchard Michel (M), 64A, rue du Jardin, La Malbaie, GOT 1JO	46	Chaperon Danielle, (F) 55 rue du Jardin, La Malbaie, GOT 1JO
17	Bouchard Manon (F), 64A rue du Jardin, La Malbaie, GOT 1JO	47	Chaperon Pierre, (M) 55 rue du Jardin, La Malbaie, GOT 1JO
18	Bélanger Arthur, (M) 76 Carré St-Philippe, La Malbaie GOT 1JO	48	Chaperon Alain, (M) 55 rue du Jardin, La Malbaie, GOT 1JO
19	Bélanger Ursule, (F) 76Carré St-Philippe, La Malbaie, GOT 1JO	49	Courtois L. (F) 16 Laure-Conan, La Malbaie, GOT 1JO
20	Bélanger Pierre, (M) 76 Carré St-Philippe, La Malbaie, GOT 1JO	50	COté Martine (F), 190 Boulevard de Comporté, App.3, La Malbaie, GOT 1JO
21	Boulianne Gaétanne (F), 130 Carré St-Philippe, La Malbaie GOT 1JO		
22	Bergeron Richard (M) 25 Laure-Conan, La Malbaie GOT 1JO	51	Desmeules Raymond (M), 124 rue du jardin, La Malbaie, GOT 1JO
23	Bilodeau Yvan (M), 100 Carré St-Philippe, La Malbaie, GOT 1JO	52	Desmeules Angèle (F) 124 rue du Jardin, La Malbaie, GOT 1JO
24	Bilodeau Denise, (F) 100 Carré St-Philippe, La Malbaie GOT 1JO	53	Desmeules Diane, (F) 124 rue du Jardin, La Malbaie, GOT 1JO
25	Bilodeau Maxime-Jean (M), 100 Carré St-Philippe, La Malbaie GOT 1JO	54	Desmeules Brigitte (F), 124 rue du Jardin, La Malbaie, GOT 1JO
26	Bilodeau Martine (F) 100 Carré St-Philippe, La Malbaie GOT 1JO	55	Desmeules Monique (F), 124 rue du Jardin, La Malbaie, GOT 1JO
27	Boies-L. Jeanne-D'Arc (F), 19 Laure-Conan (sous-sol) La Malbaie GOT 1JO	56	Desmeules Christine (F), 124 rue du Jardin, La Malbaie, GOT 1JO
28	Bolduc Clément (M), 240 Carré St-Philippe, La Malbaie, GOT 1JO	57	Dufour Madeleine (F), 122 rue du Jardin, La Malbaie, GOT 1JO
29	Bolduc Solange, (F) 240 Carré St-Philippe, La Malbaie, GOT 1JO	58	Dufour Michel, (M) 122 rue du Jardin La Malbaie, GOT 1JO
30	Bolduc Pierre, (M) 240 Carré St-Philippe, La Malbaie GOT 1JO	59	Dufour Diane, (F) 122 rue du Jardin, La Malbaie, GOT 1JO

RURAL/RURALE		electoral district/circonscription	URBAN/URBAINE	
N°	page	Charlevoix	N°	page
68	N° 7 of/de 3	certified / certifié signature(s)-enumerator(s) / signature(s)-recenseur(s) Brigitte Desmeules		N° of/de
polling division / section de vote			polling division / section de vote	

F 303 **PRELIMINARY LIST OF ELECTORS**

8.5M-7.79

ELECTIONS CANADA

159866

LISTE PRÉLIMINAIRE DES ÉLECTEURS

This list of qualified electors for the polling division number as set out below was prepared for use at the pending federal election from information obtained at the enumeration and has been certified by the signature(s) below as to completeness and correctness so far as is possible.

La présente constitue la liste des électeurs de la section de vote dont le numéro apparaît plus bas préparée en vue de l'élection fédérale en cours d'après les renseignements recueillis lors du recensement. Le(s) recenseur(s) y a(ont) apposé sa(leur) signature, affirmant que cette liste est aussi complète et exacte que possible.

N°		N°	
60	Dufour Lucienne (F), 101 rue du Jardin, La Malbaie, GOT 1JO	88	Giroux Claire (F), 151 Carré St-Philippe, La Malbaie, GOT 1JO
61	Dallaire Edgar (M), 64 rue du Jardin, La Malbaie, GOT 1JO	89	Guay Antonio (M), 11 Laure-Conan, La Malbaie, GOT 1JO
62	Dallaire Mariette (F), 64 rue du Jardin, La Malbaie, GOT 1JO	90	Guay Angélina (F), 11 Laure-Conan, La Malbaie, GOT 1JO
63	Dallaire Angèle (F), 64 rue du Jardin, La Malbaie, GOT 1JO	91	Guay Carole (F), 11 Laure-Conan, La Malbaie, GOT 1JO
64	Dallaire Dany (F), 56 rue du Jardin, La Malbaie, GOT 1JO	92	Guay Hélène (F), 11 Laure-Conan, La Malbaie, GOT 1JO
65	Dubé Albert (M), 75 rue du Jardin, La Malbaie, GOT 1JO	93	Gauthier Sylvain (M), 16 Laure-Conan, La Malbaie, GOT 1JO
66	Dubé-Boucher Annette (F), 75 rue du Jardin, La Malbaie, GOT 1JO	94	Gagnon Sylvain (M), 20 Laure-Conan, La Malbaie, GOT 1JO
67	Dufour Jean-Marie (M), 36 Laure-Conan La Malbaie, GOT 1JO	95	Gagnon Christian (M), 190 BOulevard de COmporté App.3, La Malbaie GOT 1JO
68	Dufour Gertrude (F), 36 Laure-Conan, La Malbaie, GOT 1JO		
69	Dufour Jean-Claude (M) 36 Laure-Conan, La Malbaie, GOT 1JO	96	Harvey Adrien (M), 20 Laure-Conan, La Malbaie, GOT 1JO
70	Dufour Francine (F), 36 Laure-Conan La Malbaie, GOT 1JO	97	Harvey Pierrette (F), 20 Laure-Conan, La Malbaie, GOT 1JO
71	Dufour Monique (F) , 30 Carré St-Philippe, La Malbaie, GOT 1JO	98	Harvey Louis (M), 20 Laure-Conan, La Malbaie, GOT 1JO
72	Desbiens Jeannine (F), 220 Boulevard de Comporté, La Malbaie, GOT 1JO	99	Harvey Richard (M), 20 Laure-Conan, La Malbaie, GOT 1JO
73	Dallaire Carole (F), 190 Boulevard de Comporté App.1, La Malbaie, GOT 1JO	100	Harvey Bertrand (M), 15 Laure-Conan, La Malbaie, GOT 1JO
		101	Harvey-Simard Florida (F), 15 Laure-Conan, La Malbaie, GOT 1JO
74	Emond Agathe (F), 81 rue du Jardin, La Malbaie, GOT 1JO	102	Harvey Claude-Bernard (M), 15 Laure-Conan, La Malbaie, GOT 1JO
		103	Harvey Charles (M), 15 Laure-Conan, La Malbaie, GOT 1JO
75	Fortin Jocelyne (F), 54 rue du Jardin, La Malbaie, GOT 1JO	104	Harvey Eric (M), 15 Laure-Conan, La Malbaie, GOT 1JO
76	Falardeau Léandre (M), 30 Laure-Conan, La Malbaie, GOT 1JO	105	Harvey Jacques (M), 19 rue Laure-Conan La Malbaie, GOT 1JO
77	Falardeau Georgette (F), 30 Laure-Conan, La Malbaie, GOT 1JO	106	Harvey Etudienne (F), 19 Laure-Conan La Malbaie, GOT 1JO
78	Falardeau André (M), 30 Laure-Conan, La Malbaie, GOT 1JO	107	Harvey André (M), 19 Laure-Conan, La Malbaie, GOT 1JO
79	Forgues Manon (F), 20 Laure-Conan, La Malbaie, GOT 1JO	108	Harvey Bernard (MO 19 Laure-Conan, La Malbaie, GOT 1JO
		109	Harvey Gaston (M), 220 Boulevard de Comporté, La Malbaie, GOT 1JO
80	Gaudreault Lorenzo (M), 54 rue du Jardin, La Malbaie, GOT 1JO		
81	Gaudreault Rolande (F), 54 rue du Jardin, La Malbaie, GOT 1JO	110	Lapointe Pierre-Paul(M), 90 rue du Jardin, La Malbaie, GOT 1JO
82	Gaudreault Huguette,(F) 54 rue du Jardin, La Malbaie, GOT 1JO	111	Lapointe Marie-Thérèse (F) 90 rue du Jardin, La Malbaie, GOT 1JO
83	Girard-Asselin Sylvia (F), 44 rue du Jardin, La Malbaie, GOT 1JO	112	Lambert Joseph (M), 134 rue du Jardin, La Malbaie, GOT 1JO
84	Girard Claude (M) 44 rue du Jardin, La Malbaie, GOT 1JO	113	Lambert-Miller Françoise (F), 134 rue du Jardin, La Malbaie, GOT 1JO
85	Giroux Bernard (M) 151 Carré St-Philippe, La Malbaie, GOT 1JO	114	Lachance Marc (M), 56 rue du Jardin, La Malbaie, GOT 1JO
86	Giroux Marguerite (F), 151 Carré St-Philippe, La Malbaie, GOT 1JO	115	Larouche Thomas (M), 72 rue duJardin La Malbaie, GOT 1JO
87	Giroux Lucie (F), 151 Carré St-Philippe, La Malbaie, GOT 1JO	116	Larouche Gilberte (F), 72 rue du Jardin, La Malbaie, GOT 1JO

RURAL/RURALE		electoral district/circonscription	URBAN/URBAINE	
N° 68	page N° 2 of/de 3	Charlevoix	N°	page N° of/de
polling division section de vote		certified signature(s)-enumerator(s) / certifié signature(s)-recenseur(s) Brigitte Desmeules		polling division section de vote

159867

F 303 **PRELIMINARY LIST OF ELECTORS**

ELECTIONS CANADA

LISTE PRÉLIMINAIRE DES ÉLECTEURS

85M-7-79

This list of qualified electors for the polling division number as set out below was prepared for use at the pending federal election from information obtained at the enumeration and has been certified by the signature(s) below as to completeness and correctness so far as is possible.

La présente constitue la liste des électeurs de la section de vote dont le numéro apparaît plus bas préparée en vue de l'élection fédérale en cours d'après les renseignements recueillis lors du recensement. Le(s) recenseur(s) y a(ont) apposé sa(leur) signature, affirmant que cette liste est aussi complète et exacte que possible.

N°	
117	Langevin Normand (M), 110 Carré St-Philippe, La Malbaie, GOT 1JO
118	Langevin Denise (F), 110 Carré St-Philippe, La Malbaie, GOT 1JO
119	Langevin Jean (M), 110 Carré St-Philippe, La Malbaie, GOT 1JO
120	Langevin Loüis (M), 110 Carré St-Philippe, La Malbaie, GOT 1JO
121	Langevin Hélène (F), 110 Carré St-Philippe, La Malbaie, GOT 1JO
122	Lavoie Marcel (M), 15 Laure-Conan, La Malbaie, GOT 1JO
123	Labbé Serge (M), 190 Boulevard de COmporté, App.1, La Malbaie, GOT 1JO
124	Mercier Gilles (M), 12 Laure-Conan, La Malbaie, GOT 1JO
125	Morin A. Marie-Paule (F), 40 Laure-Conan, La Malbaie, GOT 1JO
126	Mercier Claudette (F), 12 rue Laure-Conan, La Malbaie, GOT 1JO
127	Martel France (F), 23 Laure-Conan, La Malbaie, GOT 1JO
128	Martineau Daniel (M), 37 Laure-Conan, La Malbaie, GOT 1JO
129	Morin Jeannot (M), 140 Carré St-Philippe, La Malbaie, GOT 1JO
130	Morin Stéeve (M), 140 Carré St-Philippe, La Malbaie, GOT 1JO
131	Néron Raymond (M), 261 Carré St-Philippe, La Malbaie, GOT 1JO
132	Néron-Harvey Claudette (F), 261 Carré St-Philippe, La Malbaie, GOT 1JO
133	Néron Isabelle (F), 261 Carré St-Philippe, La Malbaie, GOT 1JO
134	Néron Diane, (F) 16 Laure-Conan, La Malbaie, GOT 1JO
135	Néron Roger (M), 269 Carré St-Philippe, La Malbaie, GOT 1JO
136	Néron-Houle Suzanne (F), 269 Carré St-Philippe, La Malbaie, GOT 1JO
137	Poitras Françoise (F), 37 Laure-Conan, La Malbaie, GOT 1JO
138	Pedneault Raynald (M), 190 Boulevard de Comporté App.4 La Malbaie GOT 1JO
139	Pedneault-Coulombe Francine (F) 190 Boulevard de Comporté App.4 La Malbaie, GOT 1JO
140	Riverin Rosario (M) 131 rue du Jardin, La Malbaie, GOT 1JO
141	Riverin Jacqueline (F), 131 rue du Jardin, La Malbaie, GOT 1JO
142	Riverin Louise (F), 131 rue du Jardin, La Malbaie, GOT 1JO
143	Rochette Loretta (F), 27 Laure-Conan, La Malbaie, GOT 1JO
144	Simard Thérèse (F), 111 rue du Jardin, La Malbaie, GOT 1JO
145	St-Gelais France (F), 25 Laure-Conan, La Malbaie, GOT 1JO
146	Tremblay Hermance (F), 125 rue du Jardin, La Malbaie, GOT 1JO
147	Tremblay Victor (M), 125 rue du Jardin, La Malbaie, GOT 1JO
148	Tremblay Diane (F), 125 rue du Jardin, La Malbaie, GOT 1JO
149	Tremblay Jacques (M) 80 rue du Jardin, La Malbaie, GOT 1JO
150	Tremblay Normande (F), 80 rue du Jardin, La Malbaie, GOT 1JO
151	Tremblay Aurèle (M), 69 rue du Jardin, La Malbaie, GOT 1JO
152	Tremblay Hélène (F), 69 rue du Jardin, La Malbaie, GOT 1JO
153	Thivierge Réal (M), 130 Carré St- Philippe, La Malbaie, GOT 1JO
154	Tremblay Charles-Henri (M), 94 Carré St-Philippe, La Malbaie, GOT 1JO
155	Tremblay Marie (F), 94 Carré St-Philippe, La Malbaie, GOT 1JO
156	Tremblay Blandine (F), 34 rue Laure-Conan, La Malbaie, GOT 1JO
157	Tremblay Roger (M), 16 Laure-Conan, La Malbaie, GOT 1JO
158	Tremblay Dany (M), 16 Laure-Conan, La Malbaie, GOT 1JO
159	Tremblay Marianne (F), 190 Boulevard de COmporté App. 2 La Malbaie GOT 1JO
160	Villeneuve Martin (M), 115 rue du Jardin, La Malbaie, GOT 1JO
161	Villeneuve-Boies Claire (F), 115 rue du Jardin, La Malbaie, GOT 1JO

RURAL/RURALE		electoral district/circonscription	URBAN/URBAINE	
N°	page	Charlevoix	N°	page
68	N° 3 of/de 3	certified / certifié signature(s)-enumerator(s) / signature(s)-recenseur(s)		N° of/de
polling division / section de vote		Brigitte Desmeules	polling division / section de vote	

159868

F 303 **PRELIMINARY LIST OF ELECTORS**

8.5M-7-79

ELECTIONS CANADA

LISTE PRÉLIMINAIRE DES ÉLECTEURS

This list of qualified electors for the polling division number as set out below was prepared for use at the pending federal election from information obtained at the enumeration and has been certified by the signature(s) below as to completeness and correctness so far as is possible.

La présente constitue la liste des électeurs de la section de vote dont le numéro apparaît plus bas préparée en vue de l'élection fédérale en cours d'après les renseignements recueillis lors du recensement. Le(s) recenseur(s) y a(ont) apposé sa(leur) signature, affirmant que cette liste est aussi complète et exacte que possible.

N°	
I	Asselin, Rosaire (M) IO Bon Air
2	Asselin, Noella (F) IO Bon Air
3	Asselin, Marie-Paule(F) IO Bon Air
4	Asselin, Réal(M) 86 Boul. N. D.
5	Asselin, Carole (F) 86 Boul. N. D.
6	Bergeron, Vilmond (M) I8 Boul. N. D.
7	Bergeron, Colette (F) I8 Boul. N. D.
8	Bergeron, Lise(F) I8 Boul. N. D.
9	Bergeron, Caroline (F) I8 Boul. N. D.
IO	Bergeron, Hélène (F) 9 Bon Air
II	Bergeron, Hilaire (M) 9 Bon Air
I2	Brassard, Jules (M) I4 Bon Air
I3	Brassard, Ginette (F) I4 Bon Air
I4	Boudreault, Bruno (M) I5 Horizon
I5	Brassard, Félix (M) 8 Horizon
I6	Brassard, Nicole (F) 8 Horizon
I7	Bergeron, Sam (M) 2I Bon Air
I8	Bergeron, Cora (F) 2I Bon Air
I9	Brassard, Collette (F) I Bon Air
20	Brassard, Alexandre (M) I Bon Air
2I	Bilodeau, Jean-François (M) 92 Boul. N. D.
22	Bilodeau, Rosaire (M) 92 Boul. N. D.
23	Bilodeau, Joseph-Henri (M) I00 Boul. N. D.
24	Boily, Adrien (M) II5 Boul. N. D.
25	Boily, Jeannine (F) II5 Boul. N. D.
26	Boily, Jean (M) II5 Boul. N. D.
27	Bouchard, Marie- Rose (F) 63 St-Philippe
28	Beaulieu, Agathe (F) 6I St-Philippe
29	Bouchard, Francis (M) 25 Boul. N. D.
30	Bouchard, Lise (F) 25 Boul. N. D.
3I	Bouchard, Guylaine (F) 25 boul. N. D.
32	Bhérer, Charles (M) I6 Mgr Savard
33	Bhérer, Suzanne(F) I6 Mgr Savard
34	Bergeron, Liguori (M) 6 Mgr Savard
35	Bergeron, Marie-Paule (F) 6 Mgr Savard
36	Belley, Josée (F) I20 Boul. N. D.
37	Bouliane, Henri-Paul (M) 94 Boul. N. D.
38	Bouliane, Yolande (F) 94 boul. N. D.
39	Bouchard, Ginette (F) I9 app.I Mgr Savard
40	Bouchard, Serge I9 app.I Mgr Savard
4I	Desbiens, Jean-Marie (M) 23 Boul. N. D.
42	Desbiens, Paulette (F) 23 Boul. N. D.
43	Desbiens, Réjean (M) 23 Boul. N. D.
44	Desbiens, Sylvain (M) 23 Boul. N. D.
45	Desmeules, Alain (M) I2 Boul. N. D.
46	Desmeules, Raymonde (F) I2 Boul. N. D.
47	Desbiens, Denis (M) I2(B) Boul. N. D.
48	Desbiens, Ann (F) I2(B) Boul. N. D.
49	Duchêne, Oliva (F) 3 Bon Air
50	Dufour, Gabrielle (F) II Horizon
5I	Dufour, Léopold (M) II Horizon
52	Desbiens, Pierre (M) I4 Horizon
53	Desbiens, Micheline (F) I4 Horizon
54	Dallaire, Donat (M) 24 Horizon
55	Dallaire, Carmen (F) 24 Horizon
56	Dallaire, Bertrand (M) 72 Boul. N. D.
57	Dallaire, Alice (F) 72 Boul. N. D.
58	Dallaire, Annie (F) 72 Boul. N. D.
59	Duchesne, Richard 6I St-Philippe
60	Dufour, Lyne (F) 2I Mgr Savard
6I	Dufour, Marcelin (M) 2I Mgr Savard
62	Dufour, Monique (F) 2I Mgr Savard

RURAL/RURALE

N° 69 | page N° 1 of/de 5

polling division / section de vote

electoral district/circonscription: Charlevoix

certified / certifié

signature(s)-enumerator(s) / signature(s)-recenseur(s): Lise St-Pierre

URBAN/URBAINE

N° | page N° of/de

polling division / section de vote

F 303 **PRELIMINARY LIST OF ELECTORS**

8 5M-7-79

ELECTIONS CANADA

159869

LISTE PRÉLIMINAIRE DES ÉLECTEURS

This list of qualified electors for the polling division number as set out below was prepared for use at the pending federal election from information obtained at the enumeration and has been certified by the signature(s) below as to completeness and correctness so far as is possible.

La présente constitue la liste des électeurs de la section de vote dont le numéro apparaît plus bas préparée en vue de l'élection fédérale en cours d'après les renseignements recueillis lors du recensement. Le(s) recenseur(s) y a(ont) apposé sa(leur) signature, affirmant que cette liste est aussi complète et exacte que possible.

N°	
63	Desmeules, Dollard (M) 93 Boul. N. D.
64	Desmeules, Juliette (F) 93 Boul. N. D.
65	Dubois, Claude (M) 73 Boul. N. D.
66	Dubois, Denise (F) 73 Boul. N. D.
67	Dubois, François (M) 73 Boul. N. D.
68	Dubois, André (M) 73 Boul. N. D.
69	Dubois, Nicole (F) 73 Boul. N. D.
70	Dufour, Rosaire (M) 8 Mgr Savard
71	Dufour, Michelle (F) 8 Mgr Savard
72	Dufour, Guylaine (F) 8 Mgr Savard
73	Dufour, Sylvie (F) 8 Mgr Savard
74	Dufour, Luc (M) 8 Mgr Savard
75	Dufour, Jean -Marc (M) 15 Mgr Savard
76	Dufour, Marie-Jeanne (F) 15 Mgr Savard
77	Dufour, Gérard (M) 124 Boul. N. D.
78	Dufour, Jacqueline (F) 124 Boul. N. D.
79	Dubé, Michel (M) 12 Horizon
80	Dubé, Danielle (F) 12 Horizon
81	Desgagné, Albert (M) 59 St- Philippe
82	Desgagné, Blandine (F) 59 St-Philippe
83	Edmond, Pierre (M) 27 Horizon
84	Edmond, Noella (F) 27 Horizon
85	Fillion, Réal (M) 1 Horizon
86	Fillion, Simone (F) 1 Horizon
87	Fortin, Fernand (M) 20 Horizon
88	Fortin, Réjeanne (F) 20 Horizon
89	Fournier, Réjeanne (F) 72 Boul. N. D.
90	Fournier, Roger (M) 72 Boul. N. D.
91	Fournier, Agathe (F) 92 Boul. N. D.
92	Fournier, Marthe (F) 74 Boul. N. D.
93	Fournier, Gaston (M) 74 Boul. N. D.
94	Fortin, Léopold (M) 20 Mgr Savard
95	Fortin, Rosane (F) 20 Mgr Savard
96	Fortin, Michel (M) 12 Mgr Savard
97	Fortin, Richard (M) 12 Mgr Savard
98	Fortin, Edouidge (F) 12 Mgr Savard
99	Fortin, Claude (M) 12 Mgr Savard
100	Godbout, Jocelyn (M) 26 Boul. N. D.
101	Godbout, Francine (F) 26 Boul. N. D.
102	Gaudreault, Marc (M) 39 Boul. N. D.
103	Gravel, Adrien (M) 10 Boul. N. D.
104	Gravel, Jeanette (F) 10 Boul. N. D.
105	Gravel, Marlène (F) 10 Boul. N. D.
106	Gravel, Michel (M) 10 Boul. N. D.
107	Guay, Colette (F) 50 Boul. N. D.
108	Girard, Denis (M) 6 Bon Air
109	Girard, Marthe (F) 6 Bon Air
110	Gauthier, Jeannot (M) 15 Bon Air
111	Gauthier, Hélène (F) 15 Bon Air
112	Girard, Lucien (M) 8 Bon Air
113	Girard, Monique (F) 8 Bon Air
114	Guérin, Jean-Paul (M) 18 Horizon
115	Guérin, Madeleine (F) 18 Horizon
116	Gauthier, Magella (M) 23 Horizon
117	Gauthier, Denise (F) 23 Horizon
118	Gauthier, Guylaine (F) 23 Horizon
119	Gauthier, Richard (M) 23 Horizon
120	Gauthier, Yvon (M) 23 Horizon
121	Gauthier, Jean-Claude(M) 17 Horizon
122	Gauthier, Nicole (F) 17 Horizon
123	Gaudreault, Lucien (M) 74 Boul. N. D.
124	Gaudreault, Rita (F) 74 Boul. N.D.

RURAL/RURALE

N° 69

page N° 2 of/de 5

polling division / section de vote

electoral district/circonscription: Charlevoix

certified / certifié

signature(s)-enumerator(s) / signature(s)-recenseur(s): Lise St-Pierre

URBAN/URBAINE

N° page N° of/de

polling division / section de vote

F 303 **PRELIMINARY LIST OF ELECTORS**

ELECTIONS CANADA

LISTE PRÉLIMINAIRE DES ÉLECTEURS

159870

85M-7-79

This list of qualified electors for the polling division number as set out below was prepared for use at the pending federal election from information obtained at the enumeration and has been certified by the signature(s) below as to completeness and correctness so far as is possible.

La présente constitue la liste des électeurs de la section de vote dont le numéro apparaît plus bas préparée en vue de l'élection fédérale en cours d'après les renseignements recueillis lors du recensement. Le(s) recenseur(s) y a(ont) apposé sa(leur) signature, affirmant que cette liste est aussi complète et exacte que possible.

N°	
I25	Gaudreault, Jean-Louis (M) 74 Boul. N. D.
I26	Gaudreault, Marjolaine (F) 74 Boul. N. D.
I27	Gauthier, Barbara (F) 89 Boul. N. D.
I28	Gauthier, Luc (M) 89 Boul. N. D.
I29	Gaudreault, Armand (M) IOI Boul. N. D.
I30	Gaudreault, Yvette (F) IOI Boul. N. D.
I3I	Gaudreault, Pierre (M) IOI boul. N. D.
I32	Gagnon, Christian (M) 20 Boul. N. D.
I33	Gagnon, Louise (F) 20 Boul. N. D.
I34	Gaudreault, Marcel (M) I23 Boul. N. D.
I35	Gaudreault, Gérald (M) I23 Boul. N. D.
I36	Gaudreault, Sylvain (M) I23 Boul. N. D.
I37	Gaudreault, Michel (M) I23 Boul. N. D.
I38	Gaudreault, Madeleine (F) I23 Boul. N. D.
I39	Girard, Jacques (M) I9 Bon Air
I40	Girard, Hélène (F) I9 Bon Air
I4I	Harvey, Ginette (F) 62 app. 2 Boul. N. D.
I42	Harvey, Jean- Luc (M) I2 Bon Air
I43	Harvey, Hélène (F) I2 Bon Air
I44	Harvey, Michel (M) 2I Horizon
I45	Harvey, Juliette (F) 2I Horizon
I46	Harvey, Michel (M) I6 Horizon
I47	Harvey, Carole (F) I6 Horizon
I48	Harvey, Linda (F) 98 Boul. N. D.
I49	Harvey, Gérard (M) 98 Boul. N. D.
I50	Harvey, René (M) I03 Boul. N. D.
I5I	Harvey, Isabelle (F) I03 Boul. N. D.
I52	Harvey, Harold (M) I03 Boul. N.D.
I53	Harvey, Ludger (M) 97 Boul. N. D.
I54	Harvey, Laurette (F) 97 Boul. N. D.
I55	Harvey, Cisèle (F) 97 Boul. N. D.
I56	Harvey, Madeleine (F) 87 Boul. N. D.
I57	Harvey, Richard (M) 87 Boul. N. D.
I58	Harvey, Yvan (M) 87 Boul. N. D.
I59	Huard, Joseph (M) I22 Boul. N. D.
I60	Huard, Rosane (F) I22 Boul. N. D.
I6I	Jean, Joseph-Albert (M) II5 Boul. N.D.
I62	Jean, Gilberte (F) II5 Boul. N. D.
I63	Jean, André (M) II5 Boul. N. D.
I64	Lapointe, Etienne (M) 2 Bon Air
I65	Lapointe, Agathe (F) 2 Bon Air
I66	Lavoie, Normand (M) 3 Bon Air
I67	Lavoie, Marie-Marthe (F) 3 Bon Air
I68	Lapointe, Yvon (M) 64 Boul. N. D.
I69	Lapointe, Yolande (F) 64 Boul. N. D.
I70	Lapointe, Christian (M) 64 Boul. N.D.
I7I	Lajoie, Chantal (F) 9 Horizon
I72	Lajoie, Albert 9 Horizon
I73	Lajoie, Bernard (M) IO Horizon
I74	Lajoie, Evelyne (F) IO Horizon
I75	Lajoie, Benoît (M) I9 Horizon
I76	Lajoie, Noella (F) I9 Horizon
I77	Lajoie, André (M) 25 Horizon
I78	Lajoie, Lise (F) 25 Horizon
I79	Lapointe, Victorin (M) 7 Horizon
I80	Lapointe Huguette (F) 7 Horizon
I8I	Lavoie, Donald (M) 6I Boul. N. D.
I82	Lavoie, Noella (F) 6I Boul. N. D.
I83	Lavoie, Jeanne-d'arc (F) 6I Boul. N. D.
I84	Levasseur, Georges (M) 88 Boul. N. D.
I85	Larouche, Antonin (M) 96 Boul. N.D.
I86	Larouche, Gracia (F) 96 Boul. N.D.

RURAL/RURALE	electoral district/circonscription	URBAN/URBAINE
N° 69 page N° 3 of/de 5	Charlevoix	N° page N° of/de
polling division section de vote	certified certifié signature(s)-enumerator(s) / signature(s)-recenseur(s) Lise St-Pierre	polling division section de vote

159871

F 303 **PRELIMINARY LIST OF ELECTORS**

85M-7-79

ELECTIONS CANADA

LISTE PRÉLIMINAIRE DES ÉLECTEURS

This list of qualified electors for the polling division number as set out below was prepared for use at the pending federal election from information obtained at the enumeration and has been certified by the signature(s) below as to completeness and correctness so far as is possible.

La présente constitue la liste des électeurs de la section de vote dont le numéro apparaît plus bas préparée en vue de l'élection fédérale en cours d'après les renseignements recueillis lors du recensement. Le(s) recenseur(s) y a(ont) apposé sa(leur) signature, affirmant que cette liste est aussi complète et exacte que possible.

N°		N°	
I87	Lapointe, Laurence (F) 66 St-Philippe	2I8	Néron, Madeleine (F) 56 Boul. N. D.
I88	Lapointe, Marie-Eva (F) 65 St-Philippe	2I9	Néron, Marc-André (M) 56 Boul. N. D.
I89	Lapointe, Lucien (M) 2 Mgr Savard	220	Néron, Sylvie (F) 56 Boul. N. D.
I90	Lapointe, Marthe (F) 2 Mgr Savard	22I	Néron, Stéphane (M) 56 Boul. N. D.
I9I	Lapointe, Odette (F) 2 Mgr Savard	222	Néron, Jean-Guy (M) 28 Horizon
I92	Lapointe, Doris (F) 2 Mgr Savard	223	Néron, Raymonde (F) 28 Horizon
I93	Lapointe, Gilles (M) 2 Mgr Savard	224	Néron, Dany (M) 6I(B) St-Philippe
I94	Larivière, Napoléon (M) II8 Boul. N. D.	225	Néron, Rosiane (F) III Boul. N. D.
I95	Larivière, Lise (F) II8 Boul. N. D.	226	Néron, Victor (M) III Boul. N. D
I96	Lacroix, Mario (M) 5 Horizon	227	Néron, Angèle (F) III Boul. N. D.
I97	Lacroix, Linda (F) 5 Horizon	228	Néron, Adélard (M) I7 Mgr Savard
I98	Lapointe, Fernand (M) 49 Boul. N. D.	229	Néron, Pauline (F) I7 Mgr Savard
I99	Lavoie, Claudette (F) 49 Boul. N. D.	230	Néron, Lise (F) I7 Mgr Savard
200	Larouche, Micheline (F) 96 Boul. N. D.	23I	Néron, Guy (M) I7 Mgr Savard
20I	McNichol, Georges (M) I25 Boul. N. D.	232	Perron, Jean-Paul (M) I3 Bon Air
202	McNichol, Thérèse (F) I25 Boul. N. D.	233	Perron, Christiane (F) I3 Bon Air
203	Martel, Paul (M) I2 Boul. N. D.	234	Pilote, Bertrand (M) 3 Horizon
204	Martel, Thérèse (F) I2 Boul. N.D.	235	Pilote, Diane (F) 3 Horizon
205	Martel, Denise(F) 88 Boul. N. D.	236	Potvin, Ulysse (M) 4I Boul. N. D.
206	Maltais, Jocelyn (M) 4 Mgr Savard	237	Potvin, Jeannine (F) 4I Boul. N.D.
207	Maltais, Guylaine (F) 4 Mgr Savard	238	Potvin, Denis (M) 4I Boul. N. D.
208	Néron, Jean-Marc (M) 36 Boul. N. D.	239	Potvin, Claude (M) 4I Boul. N. D.
209	Néron, Gabrielle (F) 36 Boul. N. D.	240	Perron, Doris (F) I7 Mgr Savard
2I0	Néron, Andrée (F) 36 Boul. N. D.	24I	Pilote, Ginette (F) 29 Horizon
2II	Néron, Marie-Claude (F) 36 Boul. N. D.	242	Reneault, Jeannine (F) 39 Boul. N. D.
2I2	Néron, Camil (M) 40 Boul. N. D.	243	Rochefort, Florian (M) 29 Horizon
2I3	Neron, Gilberte (F) 40 Boul. N. D.	244	St- Pierre, Gérard (M) 54 Boul. N. D.
2I4	Néron, Danielle (F) 40 Boul. N. D.	245	St- Pierre, Louise (F) 54 Boul. N. D.
2I5	Néron, Martin (M) 40 Boul. N. D.	246	St-Pierre, Lise (F) 54 Boul. N. D.
2I6	Néron, Louise (F) 40 Boul. N. D.	247	Savard, Jacques (M) I7 Bon Air
2I7	Néron, Paul-André (M) 56 Boul. N. D.	248	Savard, Solange (F) I7 Bon Air

RURAL/RURALE	electoral district/circonscription	URBAINE
N° 69	page N° 4 of/de 5	page N° of/de
polling division section de vote	certified certifié — signature(s)-enumerator(s) / signature(s)-recenseur(s) Lise St-Pierre	polling division section de vote

159872

F 303 **PRELIMINARY LIST OF ELECTORS**

85M-7-79

This list of qualified electors for the polling division number as set out below was prepared for use at the pending federal election from information obtained at the enumeration and has been certified by the signature(s) below as to completeness and correctness so far as is possible.

ELECTIONS CANADA

LISTE PRÉLIMINAIRE DES ÉLECTEURS

La présente constitue la liste des électeurs de la section de vote dont le numéro apparaît plus bas préparée en vue de l'élection fédérale en cours d'après les renseignements recueillis lors du recensement. Le(s) recenseur(s) y a(ont) apposé sa(leur) signature, affirmant que cette liste est aussi complète et exacte que possible.

N°	
249	Simard, Jeannot (M) 22 Horizon
250	Simard, Dominique (F) 22 Horizon
251	Tremblay, Clémence (F) 28 Boul. N. D.
252	Tremblay, Georges (M) 28 Boul. N. D.
253	Tremblay, Rosaire (M) 46 Boul. N. D.
254	Tremblay, Micheline (F) 46 Boul. N. D.
255	Tremblay, Loretta (F) 46 Boul. N. D.
256	Therrien, Ronald (M) 62 app. 3 Boul. N.D.
257	Therrien, Nicole (F) 62 app. 3 Boul. N. D.
258	Tremblay, Jean-Marc (M) 5 Bon Air
259	Tremblay, Rita (F) 5 Bon Air
260	Tremblay, Geneviève (F) 5 Bon Air
261	Tremblay, Ginette (F) 7 Bon Air
262	Tremblay, Eugénie (F) 66 Boul. N. D.
263	Tremblay, Laure-Ange (F) 66 Boul. N. D.
264	Tremblay, Armand (M) 15 Bon AIR
265	Tremblay, Daniel (M) 6 Horizon
266	Tremblay, Raymonde (F) 6 Horizon
267	Tremblay, Doris (F) 15 Horizon
268	Thibeault, Jean-Marie (M) 26 Horizon
269	Thibeault, Aline (F) 26 Horizon
270	Tremblay, Carol (M) 30 Horizon
271	Tremblay, Jocelyne (F) 30 Horizon
272	Tremblay, Marie-Jeanne (F) 70 Boul. N. D.
273	Tremblay, Pierre-Paul (M) 71 Boul. N. D.
274	Tremblay, Jaquelyne (F) 71 Boul. N. D.
275	Tremblay, Sylvain (M) 71 Boul. N. D.
276	Tremblay, Paule (F) 71 Boul. N. D.
277	Turcotte, Jaquelyne (F) 119 Boul. N. D.
278	Turcotte, Lise (F) 119 Boul. N. D.
279	Tremblay, Raynald (M) 61(B) St-Philippe
280	Tremblay, André (M) 113 Boul. N. D.
281	Tremblay, Madeleine (F) 113 Boul. N. D.
282	Tremblay, Guylain (M) 120 Boul. N. D.
283	Tremblay, Lorenzo (M) 7 Mgr Savard
284	Tremblay, Lucette (F) 7 Mgr Savard
285	Villeneuve, Godfroy (M) 9 Mgr Savard
286	Villeneuve, Marie-Ange (F) 9 Mgr Savard
287	Villeneuve, Rose-Alba(F) 11 Mgr Savard

RURAL/RURALE		electoral district/circonscription	URBAN/URBAINE	
N° 69	page N° 5 of/de 5	Charlevoix	N°	page N° of/de
polling division / section de vote		certified / certifié signature(s)-enumerator(s) / signature(s)-recenseur(s) Lise St-Pierre		polling division / section de vote

F 303 **PRELIMINARY LIST OF ELECTORS**

B5M-7-79

ELECTIONS CANADA

159873

LISTE PRÉLIMINAIRE DES ÉLECTEURS

This list of qualified electors for the polling division number as set out below was prepared for use at the pending federal election from information obtained at the enumeration and has been certified by the signature(s) below as to completeness and correctness so far as is possible.

La présente constitue la liste des électeurs de la section de vote dont le numéro apparaît plus bas préparée en vue de l'élection fédérale en cours d'après les renseignements recueillis lors du recensement. Le(s) recenseur(s) y a(ont) apposé sa(leur) signature, affirmant que cette liste est aussi complète et exacte que possible.

N°		N°	
1	Asselin, Jean-Guy (M) 12 Parc Daniel, Clermont G0T1C0	32	Bérubé, Linda (F) 41 Parc Daniel, Clermont G0T1C0
2	Asselin, Lorraine (F) 12 Parc Daniel, Clermont G0T1C0	33	Bergeron, Roger (M) 30 Parc Daniel, Clermont G0T1C0
3	Auchu, Jean-Jacques (M) 47 Parc Daniel, Clermont G0T1C0	34	Bilodeau, André (M) 3 Rue Larouche, Clermont G0T1C0
4	Arcand, Raymond (M) 11 Champs-Fleuris, Clermont G0T1C0	35	Bilodeau, Denise (F) 3 Rue Larouche, Clermont G0T1C0
5	Arcand, Micheline (F) 11 Champs-Fleuris, Clermont G0T1C0	36	Boivin, Jacques (M) 11 Rue Tremblay, Clermont G0T1C0
6	Belley, Bernard (M) 4 Parc Larouche, Clermont G0T1C0	37	Boivin, Carmen (F) 11 Rue Tremblay, Clermont G0T1C0
7	Belley, Johanne (F) 4 Parc Larouche, Clermont G0T1C0	38	Boivin, Richard (M) 11 Rue Tremblay, Clermont G0T1C0
8	Boily, Marie-Berthe (F) 13 Parc Larouche, Clermont G0T1C0	39	Boulianne, André (M) 10 Rue Tremblay, Clermont G0T1C0
9	Boily, Lisette (F) 13 Parc Larouche, Clermont G0T1C0	40	Boulianne, Monique (F) 10 Rue Tremblay, Clermont G0T1C0
10	Boily, Alain (M) 13 Parc Larouche, Clermont G0T1C0	41	Boulianne, Brigitte (F) 10 Rue Tremblay, Clermont G0T1C0
11	Boily, Dolores (F) 13 Parc Larouche, Clermont G0T1C0	42	Boudreault, Pierre (M) 27 Rue Tremblay, Clermont G0T1C0
12	Boily, France (F) 13 Parc Larouche, Clermont G0T1C0	43	Boudreault, Evelyne (F) 27 Rue Tremblay, Clermont G0T1C0
13	Bouchard, Guy (M) 6 Parc Larouche, Clermont G0T1C0	44	Brassard, Elphège (M) 31 Rue Tremblay, Clermont G0T1C0
14	Bureau, Alain (M) 15 Parc Larouche, Clermont G0T1C0	45	Brassard, Fernande (F) 31 Rue Tremblay, Clermont G0T1C0
15	Bureau, Marlène (F) 15 Parc Larouche, Clermont G0T1C0	46	Breault, Charles (M) 33 Rue Tremblay, Clermont G0T1C0
16	Bernard, Alain (M) 16 Parc Larouche, Clermont G0T1C0	47	Breault, Gilberte (F) 33 Rue Tremblay, Clermont G0T1C0
17	Bernard,Lorraine (F) 16 Parc Larouche, Clermont G0T1C0	48	Brassard, Pierre (M) 16 Rue Tremblay, Clermont G0T1C0
18	Bouchard, Bernard (M) 27 Parc Larouche, Clermont G0T1C0	49	Bouchard, Miville (M) 49 Parc Daniel, Clermont G0T1C0
19	Bilodeau, Remi (M) 4 Parc Daniel, Clermont G0T1C0	50	Bouchard, Doris (F) 49 Parc Daniel, Clermont G0T1C0
20	Bilodeau, Monique (F) 4 Parc Daniel, Clermont G0T1C0	51	Bergeron, Gertrude (F) 22 Parc Daniel, Clermont G0T1C0
21	Bilodeau, Hélène (F) 4 Parc Daniel, Clermont G0T1C0	52	Bergeron, Huguette (F) 10 Parc Daniel, Clermont G0T1C0
22	Bilodeau, André (M) 4 Parc Daniel, Clermont G0T1C0	53	Brassard, Félix (M) 7 Champs-Fleuris, Clermont G0T1C0
23	Bilodeau, Eric (M) 4 Parc Daniel, Clermont G0T1C0	54	Brassard, Georgette (F) 7 Champs-Fleuris, Clermont G0T1C0
24	Bouchard, Robert (M) 8 Parc Daniel,Clermont G0T1C0	55	Brassard, Marie-Claude (F) 7 Champs-Fleuris, Clermont G0T1C0
25	Bouchard, Ruth (F) 8 Parc Daniel, Clermont G0T1C0	56	Brassard, Diane (F) 7 Champs-Fleuris, Clermont G0T1C0
26	Beaulieu, Rolande (F) 31 Parc Daniel, Clermont G0T1C0	57	Boivin, André (M) 9 Champs-Fleuris, Clermont G0T1C0
27	B ouchard, Gilles (M) 37 Parc Daniel, Clermont G0T1C0	58	Boivin, Renée (F) 9 Champs-Fleuris, Clermont G0T1C0
28	Bergeron, Maxime (M) 39 Parc Daniel, Clermont G0T1C0	59	Boivin, Denis (M) 9 Champs-Fleuris, Clermont G0T1C0
29	Bergeron, Henriette (F) 39 Parc Daniel, Clermont G0T1C0	60	Brassard, Denise (F) 1 de la Falaise, Clermont G0T1C0
30	Bérubé, Irma (F) 41 Parc Daniel,Clermont G0T1C0	61	Brassard, Claudine (F) 3 de la Falaise, Clermont G0T1C0
31	Bérubé, Nancy (F) 41 Parc Daniel, Clermont G0T1C0	62	Boulianne, Gabriel (M) 9 de la Falaise, Clermont G0T1C0

RURAL/RURALE	electoral district/circonscription	URBAN/URBAINE
N° 70 (R) page N° 1 of/de 6	Charlevoix	N° page N° of/de
polling division section de vote	certified certifié signature(s)-enumerator(s) / signature(s)-recenseur(s) Mme Janette Bleau	polling division section de vote

F 303 **PRELIMINARY LIST OF ELECTORS**

8 5M-7-79

ELECTIONS CANADA

159874

LISTE PRÉLIMINAIRE DES ÉLECTEURS

This list of qualified electors for the polling division number as set out below was prepared for use at the pending federal election from information obtained at the enumeration and has been certified by the signature(s) below as to completeness and correctness so far as is possible

La présente constitue la liste des électeurs de la section de vote dont le numéro apparaît plus bas préparée en vue de l'élection fédérale en cours d'après les renseignements recueillis lors du recensement. Le(s) recenseur(s) y a(ont) apposé sa(leur) signature, affirmant que cette liste est aussi complète et exacte que possible.

N°		N°	
63	Boulianne, Gertrude (F) 9 de la Falaise, Clermont G0T1C0	94	Dufour, Bernadette (F) 20 Parc Larouche, Clermont G0T1C0
64	B oulianne, Martin (M) 9 de la Falaise, Clermont G0T1C0	95	Dufour, Pierre (M) 19 Rue Larouche, Clermont G0T1C0
65	Boulianne, Lucie (F) 9 de la Falaise, Clermont G0T1C0	96	Dufour, Cécile (F) 19 Rue Larouche, Clermont G0T1C0
66	Bhérer, Yvon (M) 11 de la Falaise, Clermont G0T1C0	97	Dassylva, Lucien (M) 19 Rue Tremblay, Clermont G0T1C0
67	Bhérer, Janette (F) 11 de la Falaise, Clermont G0T1C0	98	Dassylva, Normande (F) 19 Rue Tremblay, Clermont G0T1C0
68	Bhérer, Dominique (F) 11 de la Falaise, Clermont G0T1C0	99	Dassylva, Sylvain (M) 19 Rue Tremblay, Clermont G0T1C0
69	Beaulieu, Marcel (M) 16 de la Falaise, Clermont G0T1C0	100	Dassylva, Marlène (F) 19 Rue Tremblay, Clermont G0T1C0
70	Beaulieu, Françoise (F) 16 de la Falaise, Clermont G0T1C0	101	Desbiens, Bertrand (M) 24 Rue Tremblay, Clermont G0T1C0
71	Beaudin, Marcel (M) 7 Rue Tremblay, Clermont G0T1C0	102	Desbiens, Noella (F) 24 Rue Tremblay, Clermont G0T1C0
72	Beaudin, Marina (F) 7 Rue Tremblay, Clermont G0T1C0	103	Dufour, Vilmond (M) 28 Parc Daniel, Clermont G0T1C0
73	Beaudin, Linda (F) 7 Rue Tremblay, Clermont G0T1C0	104	Dufour, Daniel (M) 28 Parc Daniel Clermont G0T1C0
74	Beaudin, Marjolaine (F) 7 Rue Tremblay, Clermont G0T1C0	105	Dufour, Marie (F) 28 Parc Daniel Clermont G0T1C0
75	Beaudin, Louise (F) 7 Rue Tremblay, Clermont G0T1C0	106	Dufour, Gaston (M) 5 Parc Daniel Clermont G0T1C0
76	Beaudin, Nathalie (F) 7 Rue Tremblay, Clermont G0T1C0	107	Dufour, André (M) 4 Champs-Fleuris Clermont G0T1C0
77	Beaudin, Blanche (F) 7 Rue Tremblay, Clermont G0T1C0	108	Dufour, Brigitte (F) 4 Champs-Fleuris, Clermont G0T1C0
78	Bergeron, Jean-Louis (M) 26 de la Falaise, Clermont G0T1C0	109	Doucet, Gaétan (M) 5 Champs-Fleuris Clermont G0T1C0
79	Bergeron, Louise (F) 26 de la Falaise, Clermont G0T1C0	110	Doucet, Mariette (F) 5 Champs-Fleuris, Clermont G0T1C0
80	Bergeron, Martin (M) 26 de la Falaise, Clermont G0T1C0	111	Doucet, Jeanne (F) 5 Champs-Fleuris Clermont G0T1C0
81	Brassard, Rita (F) 19 de la Falaise, Clermont G0T1C0	112	Doucet, Odile (F) 5 Champs-Fleuris Clermont G0T1C0
82	Caron, Jocelyne (F) 37 Parc Daniel, Clermont G0T1C0	113	Desbiens, Michel (M) 5 de la Falaise, Clermont G0T1C0
83	Chapdelaine, Robert (M) 5 Rue Larouche, Clermont G0T1C0	114	Desbiens, Solange (F) 5 de la Falaise, Clermont G0T1C0
84	Chapdelaine, Pierrette (F) 5 Rue Larouche, Clermont G0T1C0	115	Dufour, Bruno (M) 24 de la Falaise Clermont G0T1C0
85	Carré, Camille (M) 7 Rue Larouche, Clermont G0T1C0	116	Dufour, Charlotte (F) 24 de la Falaise, Clermont G0T1C0
86	Côté, Jean-Paul (M) 14 Rue Tremblay, Clermont G0T1C0	117	Dufour, Denis (M) 24 de la Falaise Clermont G0T1C0
87	Côté, Sylvie (F) 14 Rue Tremblay, Clermont G0T1C0	118	Dufour, Jules (M) 23 de la Falaise Clermont G0T1C0
88	Cauchon, Gilles (M) 17 Rue Tremblay, Clermont G0T1C0	119	Dufour, Louise (F) 23 de la Falaise, Clermont G0T1C0
89	Dupont,Paul (M) 23 Parc Daniel Clermont G0T1C0	120	Desbiens, Denis (M) 21 Rue Tremblay, Clermont G0T1C0
90	Dupont,Yvonne (F) 23 Parc Daniel Clermont G0T1C0	121	Desbiens, Michèle (F) 21 Rue Tremblay, Clermont G0T1C0
91	Dallaire, Rejean (M) 24 Parc Daniel, Clermont G0T1C0	122	Dufour, Alain (M) 25 Rue Larouche Clermont G0T1C0
92	Dallaire, Chantal (F) 24 Parc Daniel, Clermont G0T1C0	123	Fortin, André (M) 2 Parc Daniel Clermont G0T1C0
93	Dufour, Hugues (M) 20 Parc Larouche, Clermont G0T1C0	124	Fournier, Gisèle (F) 7 Parc Daniel Clermont G0T1C0

RURAL/RURALE		electoral district/circonscription	URBAN/URBAINE
N° 70 (R)	page N° 2 of/de 6	Charlevoix	N° page N° of/de
polling division section de vote	certified certifié	signature(s)-enumerator(s) / signature(s)-recenseur(s) Mme Janette Bhérer	polling division section de vote

F 303

8 5M-7-79

PRELIMINARY LIST OF ELECTORS

ELECTIONS CANADA

LISTE PRÉLIMINAIRE DES ÉLECTEURS

159875

This list of qualified electors for the polling division number as set out below was prepared for use at the pending federal election from information obtained at the enumeration and has been certified by the signature(s) below as to completeness and correctness so far as is possible.

La présente constitue la liste des électeurs de la section de vote dont le numéro apparaît plus bas préparée en vue de l'élection fédérale en cours d'après les renseignements recueillis lors du recensement. Le(s) recenseur(s) y a(ont) apposé sa(leur) signature, affirmant que cette liste est aussi complète et exacte que possible.

N°		N°	
125	Fournier, Janie (F) 7 Parc Daniel Clermont G0T1C0	156	Gaudreault, Paule (F) 12 Parc Larouche, Clermont G0T1C0
126	Fournier, Steve (M) 7 Parc Daniel Clermont G0T1C0	157	Gagnon, Jocelyne (F) 18 Parc Daniel Clermont G0T1C0
127	Fortin, Gilles (M) 25 Parc Larouche, Clermont G0T1C0	158	Harvey, Benoit (M) 2 Rue Tremblay Clermont G0T1C0
128	Fortin, Martine (F) 25 Parc Larouche, Clermont G0T1C0	159	Harvey, Laurette (F) 2 Rue Tremblay, Clermont G0T1C0
129	Forgues, Guylaine (F) 7 Rue Larouche, Clermont G0T1C0	160	Harvey, Janick (M) 2 Rue Tremblay Clermont G0T1C0
130	Forgues, Jacques (M) 23 Rue Tremblay, Clermont G0T1C0	161	Harvey, Renaud (M) 2 Rue Tremblay Clermont G0T1C0
131	Forgues, Claire (F) 23 Rue Tremblay, Clermont G0T1C0	162	Harvey, Monique (F) 51 Parc Daniel Clermont G0T1C0
132	Fournier, Roger (M) 12 Champs-Fleuris, Clermont G0T1C0	163	Harvey, Dominique (M) 2 Champs-Fleuris, Clermont G0T1C0
133	Fournier, Pierrette (F) 12 Champs-Fleuris, Clermont G0T1C0	164	Harvey, Andrée (F) 2 Champs-Fleuris, Clermont G0T1C0
134	Fortin, Régis (M) 1 de la Falaise Clermont G0T1C0	165	Harvey, Roland (M) 10 Champs-Fleuris, Clermont G0T1C0
135	Fortin, Daniel (M) 18 Parc Daniel Clermont G0T1C0	166	Harvey, Rita (F) 10 Champs-Fleuris Clermont G0T1C0
136	Grand'Maison, Jeanne-Paule (F) 1 Parc Larouche, Clermont G0T1C0	167	Hamel, Léontine (F) 11 Champs-Fleuris, Clermont G0T1C0
137	Gravel, Léonce (M) 2 Parc Larouche Clermont G0T1C0	168	Harvey, Jacques (M) 2 de la Falaise, Clermont G0T1C0
138	Gravel, Anne-Marie (F) 2 Parc Larouche, Clermont G0T1C0	169	Harvey, Normande (F) 2 de la Falaise, Clermont G0T1C0
139	Gravel, Line (F) 2 Parc Larouche Clermont G0T1C0	170	Harvey, Yves (M) 2 de la Falaise Clermont G0T1C0
140	Gravel, Donald (M) 2 Parc Larouche Clermont G0T1C0	171	Harvey, Jean-Paul (M) 18 Champs-Fleuris, Clermont G0T1C0
141	Gaudreault, Jean-Paul (M) 9 Parc Daniel, Clermont G0T1C0	172	Harvey, Yvette (F) 18 Champs-Fleuris, Clermont G0T1C0
142	Gaudreault, Véronique (F) 9 Parc Daniel, Clermont G0T1C0	173	Jean, André (M) 7 Parc Larouche Clermont G0T1C0
143	Gaudreault, Albert (M) 14 Parc Daniel, Clermont G0T1C0	174	Jean, Diane (F) 7 Parc Larouche Clermont G0T1C0
144	Gaudreault, Armandine (F) 14 Parc Daniel, Clermont G0T1C0	175	Jean, Guylaine (F) 6 Parc Larouche Clermont G0T1C0
145	Gaudreault, Manon (F) 14 Parc Daniel, Clermont G0T1C0	176	Levesque, Germain (M) 23 Parc Larouche, Clermont G0T1C0
146	Goupil, Jean-Louis (M) 29 Rue Tremblay, Clermont G0T1C0	177	Levesque, Véronique (F) 23 Parc Larouche, Clermont G0T1C0
147	Goupil, Madeleine (F) 29 Rue Tremblay, Clermont G0T1C0	178	Lapointe, Marc (M) 17 Parc Daniel Clermont G0T1C0
148	Girard, Yolande (F) 16 Rue Tremblay Clermont G0T1C0	179	Lapointe, Ginette (F) 17 Parc Daniel, Clermont G0T1C0
149	Gaudreault, Brigitte,(F) 5 Parc Daniel, Clermont G0T1C0	180	Lamarre, Jacques (M) 33 Parc Daniel, Clermont G0T1C0
150	Guay, Yves (M) 1 Champs-Fleuris Clermont G0T1C0	181	Lamarre,Claudette (F) 33 Parc Daniel, Clermont G0T1C0
151	Guay, Rita (F) 1 Champs-Fleuris Clermont G0T1C0	182	Lamarre, Annie (F) 33 Parc Daniel Clermont G0T1C0
152	Guay, Chantal (F) 1 Champs-Fleuris Clermont G0T1C0	183	Lemay, Hélène (F) 14 Parc Larouche Clermont G0T1C0
153	Gagnon, Linda (F) 3 Rue Tremblay Clermont G0T1C0	184	Larouche, Réal (M) 7 Rue Larouche Clermont G0T1C0
154	Gagnon, Ghislain (M) 19 de la Falaise, Clermont G0T1C0	185	Larouche, Yolande (F) 7 Rue Larouche, Clermont G0T1C0
155	Gagnon, Lorraine (F) 19 de la Falaise, Clermont G0T1C0	186	Leclerc, Yvon (M) 9 Rue [illegible] Clermont G0T1C0

RURAL/RURALE

N° 70 (R)

page N° 3 of/de 6

polling division section de vote

electoral district/circonscription

Charlevoix

certified / certifié

signature(s) enumerator(s) / signature(s) recenseur(s)

Mme Janette Blais

F 303 — 8 5M-7-79

PRELIMINARY LIST OF ELECTORS

ELECTIONS CANADA

159876

LISTE PRÉLIMINAIRE DES ÉLECTEURS

This list of qualified electors for the polling division number as set out below was prepared for use at the pending federal election from information obtained at the enumeration and has been certified by the signature(s) below as to completeness and correctness so far as is possible.

La présente constitue la liste des électeurs de la section de vote dont le numéro apparaît plus bas préparée en vue de l'élection fédérale en cours d'après les renseignements recueillis lors du recensement. Le(s) recenseur(s) y a(ont) apposé sa(leur) signature, affirmant que cette liste est aussi complète et exacte que possible.

N°		N°	
187	Leclerc, Mariette (F) 9 Rue Larouche, Clermont G0T1C0	218	Maltais, Yvan (M) 13 Rue Tremblay Clermont G0T1C0
188	Lapointe, Lilianne (F) 8 Rue Tremblay, Clermont G0T1C0	219	Maltais, Lucie (F) 13 Rue Tremblay, Clermont G0T1C0
189	Larouche, Lysette (F) 32 Parc Daniel, Clermont G0T1C0	220	Maltais, Jean-Guy (M) 13 Rue Tremblay, Clermont G0T1C0
190	Levesque, Johanne (F) 10 Parc Daniel, Clermont G0T1C0	221	Maltais, Rachel (F) 13 Rue Tremblay, Clermont G0T1C0
191	Lajoie, Raymond (M) 25 de la Falaise, Clermont G0T1C0	222	Maltais, Denise (F) 13 Rue Tremblay, Clermont G0T1C0
192	Lajoie, Rose-Marie (F) 25 de la Falaise, Clermont G0T1C0	223	Maltais, Diane (F) 13 Rue Tremblay, Clermont G0T1C0
193	Lavoie, Denis (M) 7 rue Tremblay Clermont G0T1C0	224	Maltais, Suzanne (F) 13 Rue Tremblay, Clermont G0T1C0
194	Levesque, André (M) 14 Champs-Fleuris, Clermont G0T1C0	225	Maltais, Lucien (M) 17 Rue Tremblay, Clermont G0T1C0
195	Levesque, Ginette (F) 14 Champs-Fleuris, Clermont G0T1C0	226	Maltais, Madeleine (F) 17 Rue Tremblay, Clermont G0T1C0
196	Lajoie, Camille (M) 17 de la Falaise, Clermont G0T1C0	227	Maltais, Marjolaine (F) 17 Rue Tremblay, Clermont G0T1C0
197	Lajoie, Lilianne (F) 17 de la Falaise, Clermont G0T1C0	228	Martel, Bernard (M) 26 Parc Daniel, Clermont G0T1C0
198	Lajoie, Jean-Louis (M) 6 Champs-Fleuris, Clermont G0T1C0	229	Martel, Martine (F) 26 Parc Daniel, Clermont G0T1C0
199	Lajoie, Pauline (F) 6 Champs-Fleuris, Clermont G0T1C0	230	Morel, Georges (M) 10 de la Falaise, Clermont G0T1C0
200	Lajoie, Louise (F) 6 Champs-Fleuris Clermont G0T1C0	231	Morel, Rose-Mary (F) 10 de la Falaise, Clermont G0T1C0
201	Lajoie, Josée (F) 6 Champs-Fleuris Clermont G0T1C0	232	Morel, Joyce (F) 10 de la Falaise, Clermont G0T1C0
202	Landry, Donald (M) 19 Parc Larouche Clermont G0T1C0	233	Morel, Bruce (M) 10 de la Falaise, Clermont G0T1C0
203	Landry, Doris (F) 19 Parc Larouche Clermont G0T1C0	234	Martel, Roger (M) 3 Rue Tremblay Clermont G0T1C0
204	Lapointe, Robert (M) 27 Rue Larouche, Clermont G0T1C0	235	Maltais, Martin (M) 5 Parc Larouche, Clermont G0T1C0
205	Lapointe, Yolande (F) 27 Rue Larouche, Clermont G0T1C0	236	Maltais, Suzanne (F) 5 Parc Larouche, Clermont G0T1C0
206	McNicoll, Jacques (M) 15 de la Falaise, Clermont G0T1C0	237	Néron, Serge (M) 14 Parc Larouche, Clermont G0T1C0
207	McNicoll, Adèle (F) 15 de la Falaise, Clermont G0T1C0	238	Otis, Raymond (M) 13 Parc Daniel, Clermont G0T1C0
208	McNicoll, Julie (F) 15 de la Falaise, Clermont G0T1C0	239	Otis, Madelaine (F) 13 Parc Daniel, Clermont G0T1C0
209	McNicoll, Jean (M) 15 de la Falaise, Clermont G0T1C0	240	Pilote, Bruno (M) 18 Parc Larouche, Clermont G0T1C0
210	Miousse, Claudine (F) 27 Parc Larouche, Clermont G0T1C0	241	Pilote, Réjeanne (F) 18 Parc Larouche, Clermont G0T1C0
211	Maltais, Adjutor (M) 20 Parc Daniel Clermont G0T1C0	242	Perron, Serge (M) 15 Parc Daniel, Clermont G0T1C0
212	Maltais, Thérèse (F) 20 Parc Daniel Clermont G0T1C0	243	Perron, Elianne (F) 15 Parc Daniel, Clermont G0T1C0
213	Maltais, Francine (F) 20 Parc Daniel, Clermont G0T1C0	244	Perron, Fernand (M) 23 Parc Daniel, Clermont G0T1C0
214	Maltais, Noel (M) 20 Parc Daniel Clermont G0T1C0	245	Pilote, Marjolaine (F) 30 Parc Daniel, Clermont G0T1C0
215	Maltais, Jacinthe (F) 20 Parc Daniel, Clermont G0T1C0	246	Pilote, Gérard (M) 12 de la Falaise, Clermont G0T1C0
216	Maltais, Linda (F) 20 Parc Daniel Clermont G0T1C0	247	Pilote, Solange (F) 12 de la Falaise, Clermont G0T1C0
217	Martel, Doris (F) 5 Rue Tremblay Clermont G0T1C0	248	Pednaud, Marcel (M) 12 de la Falaise, Clermont G0T1C0

RURAL/RURALE

N° 70 (R)

page N° 4 of/de 6

polling division / section de vote

electoral district / circonscription: Charlevoix

certified / certifié — signature(s)-enumerator(s) / signature(s)-recenseur(s): Mme Janette Bleau

URBAN/URBAINE

page N° of/de

polling division / section de vote

F 303 **PRELIMINARY LIST OF ELECTORS**

8 5M 7-79

ELECTIONS CANADA

LISTE PRÉLIMINAIRE DES ÉLECTEURS

159877

This list of qualified electors for the polling division number as set out below was prepared for use at the pending federal election from information obtained at the enumeration and has been certified by the signature(s) below as to completeness and correctness so far as is possible.

La présente constitue la liste des électeurs de la section de vote dont le numéro apparaît plus bas préparée en vue de l'élection fédérale en cours d'après les renseignements recueillis lors du recensement. Le(s) recenseur(s) y a(ont) apposé sa(leur) signature, affirmant que cette liste est aussi complète et exacte que possible.

N°		N°	
249	Pednaud, Gisèle (F) 13 de la Falaise, Clermont GOT1CO	280	Savard, Lorraine (F) 8 de la Falaise, Clermont GOT1CO
250	Pednaud, Louis (M) 8 Champs-Fleuris, Clermont GOT1CO	281	Savard, Louis (M) 8 de la Falaise, Clermont GOT1CO
251	Pednaud, Denise (F) 8 Champs-Fleuris, Clermont GOT1CO	282	Savard, France (F) 8 de la Falaise, Clermont GOT1CO
252	Pelletier, Jean (M) 12 Parc Larouche, Clermont GOT1CO	283	Savard, Alain (M) 8 de la Falaise, Clermont GOT1CO
253	Ratté, Colette (F) 8 Parc Larouche, Clermont GOT1CO	284	Simard, Lucille (F) 27 de la Falaise, Clermont GOT1CO
254	Roy, Louis-Marie (M) 7 de la Falaise, Clermont GOT1CO	285	Simard, Alain (M) 27 de la Falaise, Clermont GOT1CO
255	Roy, Eclésiane (F) 7 de la Falaise, Clermont GOT1CO	286	Simard, Edgar (M) 29 de la Falaise, Clermont GOT1CO
256	Roy, Hélène (F) 7 de la Falaise Clermont GOT1CO	287	Simard, Marie-Alice (F) 29 de la Falaise, Clermont GOT1CO
257	Roy, Maurice (M) 7 de la Falaise, Clermont GOT1CO	288	Simard, Bertrand (M) 25 Rue Larouche, Clermont GOT1CO
258	Rouleau, Guy (M) 17 Rue Larouche Clermont GOT1CO	289	Simard, Gisèle (F) 25 Rue Larouche, Clermont GOT1CO
259	Rouleau, Gaétane (F) 17 Rue Larouche, Clermont GOT1CO	290	Simard, Manon (F) 25 Rue Larouche, Clermont GOT1CO
260	Rouleau, Marcel (M) 17 Rue Larouche, Clermont GOT1CO	291	Simard, Dominique (M) 9 Parc Larouche, Clermont GOT1CO
261	Savard, Jean-Marc (M) 8 Parc Larouche, Clermont GOT1CO	292	Simard, Brigitte (F) 9 Parc Larouche, Clermont GOT1CO
262	Savard, Tony (M) 14 Parc Daniel Clermont GOT1CO	293	Tremblay, Robert (M) 3 Parc Larouche, Clermont GOT1CO
263	Simard, Rosaire (M) 43 Parc Daniel, Clermont GOT1CO	294	Tremblay, Madeleine (F) 3 Parc Larouche, Clermont GOT1CO
264	Simard, Victoire (F) 43 Parc Daniel, Clermont GOT1CO	295	Tremblay, Ghislaine (F) 3 Parc Larouche, Clermont GOT1CO
265	Simard, Alain (M) 10 Parc Larouche, Clermont GOT1CO	296	Tremblay, Constance (F) 15 Parc Larouche, Clermont GOT1CO
266	Simard, Pauline (F) 10 Parc Larouche, Clermont GOT1CO	297	Tremblay, Alain (M) 6 Parc Daniel, Clermont GOT1CO
267	Simard, Victorien (M) 15 Rue Larouche, Clermont GOT1CO	298	Tremblay, Jacinthe (F) 6 Parc Daniel, Clermont GOT1CO
268	Simard, Diane (F) 15 Rue Larouche, Clermont GOT1CO	299	Tremblay, Denis (M) 11 Parc Daniel, Clermont GOT1CO
269	Savard, Raynald (M) 9 Rue Tremblay, Clermont GOT1CO	300	Tremblay, Ghislaine (F) 11 Parc Daniel, Clermont GOT1CO
270	Savard, Lise (F) 9 Rue Tremblay Clermont GOT1CO	301	Tremblay, Conrad (M) 19 Parc Daniel, Clermont GOT1CO
271	Simard, Réjean (M) 8 Rue Tremblay, Clermont GOT1CO	302	Tremblay, Huguette (F) 19 Parc Daniel, Clermont GOT1CO
272	Savard, Paul (M) 15 Rue Tremblay Clermont GOT1CO	303	Tremblay, Walter, (M) 21 Parc Daniel, Clermont GOT1CO
273	Savard, Clémence (F) 15 Rue Tremblay, Clermont GOT1CO	304	Tremblay, Berthe (F) 21 Parc Daniel, Clermont GOT1CO
274	Savard, Claude (M) 15 Rue Tremblay, Clermont GOT1CO	305	Tremblay, Jean-Philippe (M) 29 Parc Daniel, Clermont GOT1CO
275	Simard, Marc (M) 3 Champs-Fleuris, Clermont GOT1CO	306	Tremblay, Marie-Ange (F) 29 Parc Daniel, Clermont GOT1CO
276	Simard, Colette (F) 3 Champs-Fleuris, Clermont GOT1CO	307	Tremblay, Pauline (F) 47 Parc Daniel, Clermont GOT1CO
277	Simard, Annie (F) 3 Champs-Fleuris, Clermont GOT1CO	308	Thivierge, Ghislain (M) 11 Parc Larouche, Clermont GOT1CO
278	Simard, Yolande (F) 3 de la Falaise, Clermont GOT1CO	309	Thivierge, Yolande (F) 11 Parc Larouche, Clermont GOT1CO
279	Savard, André (M) 8 de la Falaise, Clermont GOT1CO	310	Thivierge, Stéphane (M) 11 Parc Larouche, Clermont GOT1CO

RURAL/RURALE	electoral district/circonscription	URBAN/URBAINE
N° 70 (R) page N° 5 of/de 6	Charlevoix	N° page N° of/de
polling division section de vote	certified certifié signature(s)-enumerator(s) / signature(s)-recenseur(s) Mme Janette Bleier	polling division section de vote

F 303 **PRELIMINARY LIST OF ELECTORS**

8 SM 7-79

ELECTIONS CANADA

LISTE PRÉLIMINAIRE DES ÉLECTEURS

159878

This list of qualified electors for the polling division number as set out below was prepared for use at the pending federal election from information obtained at the enumeration and has been certified by the signature(s) below as to completeness and correctness so far as is possible

La présente constitue la liste des électeurs de la section de vote dont le numéro apparaît plus bas préparée en vue de l'élection fédérale en cours d'après les renseignements recueillis lors du recensement. Le(s) recenseur(s) y a(ont) apposé sa(leur) signature, affirmant que cette liste est aussi complète et exacte que possible.

N°		N°	
311	Thivierge, Christine (F) 11 Parc Larouche, Clermont G0T1C0		
312	Tremblay, Jean-Yves (M) 7 Rue Larouche, Clermont G0T1C0		
313	Tremblay, Marie (F) 11 Rue Larouche, Clermont G0T1C0		
314	Tremblay,Simonne (F) 11 Rue Larouche, Clermont G0T1C0		
315	Tremblay, Walter (M) 11 Rue Larouche, Clermont G0T1C0		
316	Tremblay, Laurent (M) 35 Rue Tremblay, Clermont G0T1C0		
317	Tremblay, Louisa (F) 35 Rue Tremblay, Clermont G0T1C0		
318	Tremblay, François (M) 35 Rue Tremblay, Clermont G0T1C0		
319	Tremblay, David (M) 35 Rue Tremblay, Clermont G0T1C0		
320	Tremblay, Jean-Marc (M) 51 Parc Daniel, Clermont G0T1C0		
321	Tremblay, Réal (M) 14 de la Falaise, Clermont G0T1C0		
322	Tremblay, Peggy (F) 14 de la Falaise, Clermont G0T1C0		
323	Tremblay, Christian (M) 14 de la Falaise, Clermont G0T1C0		
324	Tremblay, Germain (M) 21 de la Falaise, Clermont G0T1C0		
325	Tremblay, Rolande (F) 21 de la Falaise, Clermont G0T1C0		
326	Tremblay, Alain (M) 22 de la Falaise, Clermont G0T1C0		
327	Tremblay, Louise (F) 22 de la Falaise, Clermont G0T1C0		
328	Tremblay, Michel (M) 16 Champs-Fleuris, Clermont G0T1C0		
329	Tremblay, Linda (F) 16 Champs-Fleuris, Clermont G0T1C0		
330	Tetreault, Rodrigue (M) 13 Rue Larouche, Clermont G0T1C0		
331	Tetreault, Céline (F) 13 Rue Larouche, Clermont G0T1C0		
332	Villeneuve, Daniel (M) 21 Rue Larouche, Clermont G0T1C0		
333	Villeneuve, Denise (F) 21 Rue Larouche, Clermont G0T1C0		
334	Vigneault, Yvon (M) 45 Parc Daniel, Clermont G0T1C0		
335	Vigneault, Constance (F) 45 Parc Daniel, Clermont G0T1C0		
336	Warren, Edouard (M) 35 Parc Daniel, Clermont G0T1C0		
337	Warren, Hélène (F) 35 Parc Daniel, Clermont G0T1C0		

RURAL/RURALE			electoral district/circonscription	URBAN/URBAINE		
N°	page		Charlevoix	N°	page	
70 (R)	N° 6	of/de 6	certified / certifié signature(s)-enumerator(s) / signature(s)-recenseur(s)		N°	of/de
polling division / section de vote			Mme Janette Bélec	polling division / section de vote		

159879

F 303 **PRELIMINARY LIST OF ELECTORS**

85M-7-79

ELECTIONS CANADA

LISTE PRÉLIMINAIRE DES ÉLECTEURS

This list of qualified electors for the polling division number as set out below was prepared for use at the pending federal election from information obtained at the enumeration and has been certified by the signature(s) below as to completeness and correctness so far as is possible.

La présente constitue la liste des électeurs de la section de vote dont le numéro apparaît plus bas préparée en vue de l'élection fédérale en cours d'après les renseignements recueillis lors du recensement. Le(s) recenseur(s) y a(ont) apposé sa(leur) signature, affirmant que cette liste est aussi complète et exacte que possible.

N°		N°	
1	Audet, Daniel (M) 15 Rue Des Vingt-et-Un Clermont GOT 1C0	32	Bergeron, Marcel (M) 27 Rue Des Vingt-et-Un Clermont GOT 1C0
2	Boivin, Johanne (F) 3 Rue Cartier Clermont GOT 1C0	33	Boulianne, Aurèle (M) 23 Rue Des Vingt-et-Un Clermont GOT 1C0
3	Belley, Jean-Marc (M) 7 Rue Cartier Clermont GOT 1C0	34	Boulianne Candide (F) 23 Rue Des Vingt-et-Un Clermont GOT 1C0
4	Belley, Ghislaine (F) 7 Rue Cartier Clermont GOT 1C0	35	Boudreault, Roland (M) 13 Rue Des Vingt-et-Un Clermont GOT 1C0
5	Brassard, Charles (M) 4 Rue Cartier Clermont GOT 1C0	36	Boudreault, Jeannette (F) 13 Rue Des Vingt-et-Un Clermont GOT 1C0
6	Brassard, Pierrette (F) 4 Rue Cartier Clermont GOT 1C0	37	Brassard, François (M) 3 Rue Des Vingt-et-Un Clermont GOT 1C0
7	Bouchard, Estelle (F) 51 Rue Des Erables Clermont GOT 1C0	38	Brassard, Juliette (F) 3 Rue Des Vingt-et-Un Clermont GOT 1C0
8	Bergeron, Jeannette (F) 55 Rue Des Erables Clermont GOT 1C0	39	Bergeron, Yolande (F) 1 Rue Des Vingt-et-Un Clermont GOT 1C0
9	Bouchard, Roger (M) 63 Rue Des Erables Clermont GOT 1C0	40	Bergeron, Jacques (M) 1 Rue Des Vingt-et-Un Clermont GOT 1C0
10	Bouchard, Jeannette (F) 63 Rue Des Erables Clermont GOT 1C0	41	Bergeron, Solange (F) 1 Rue Des Vingt-et-Un Clermont GOT 1C0
11	Bouchard, Daniel (M) 63 Rue Des Erables Clermont GOT 1C0	42	Bergeron, Thérèse (F) 1 Rue Des Vingt-et-Un Clermont GOT 1C0
12	Bouchard, Réal (M) 63 Rue Des Erables Clermont GOT 1C0	43	Bergeron, D. Germaine (F) 1 Rue Des Vingt-et-Un Clermont GOT 1C0
13	Brassard, Joseph (M) 37 Rue Des Vingt-et-Un Clermont GOT 1C0	44	Boudreault, Arthur (M) 33 Rue Lamontagne Clermont GOT 1C0
14	Brassard, Berthe (F) 37 Rue Des Vingt-et-Un Clermont GOT 1C0	45	Bergeron, Lucien (M) 23 Rue Lamontagne Clermont GOT 1C0
15	Boily, Louis (M) 39 Rue Des Vingt-et-Un Clermont GOT 1C0	46	Bergeron Michelle (F) 23 Rue Lamontagne Clermont GOT 1C0
16	Boily, Ida (F) 39 Rue Des Vingt-et-Un Clermont GOT 1C0	47	Belley, Guy (M) 13 Rue Lamontagne Clermont GOT 1C0
17	Bouchard, Lucienne (F) 214 Boul Notre-Dame Clermont GOT 1C0	48	Bafaro, Gino (M) 136 Boul Notre-Dame Clermont GOT 1C0
18	Bouchard, Roland (M) 190 Boul Notre-Dame Clermont GOT 1C0	49	Bouchard, Linda (F) 2 Appt 3 Rue Lamontagne Clermont GOT 1C0
19	Bouchard, Lisette (F) 190 Boul Notre-Dame Clermont GOT 1C0	50	Bouchard, Suzanne (F) Appt 3 Rue Lamontagne Clermont GOT 1C0
20	Bergeron, Roméo (M) 148 Appt 1 Boul Notre-Dame Clermont GOT 1C0	51	Côté, Pierre (M) 47 Rue Des Erables Clermont GOT 1C0
21	Bergeron, Philomène (F) 148 Appt 1 Boul-Notre-Dame Clermont GOT 1C0	52	Côté, Marie-Louise (F) 47 Rue Des Erables Clermont GOT 1C0
22	Bouchard, Jacques (M) 10 Rue Des Vingt-et-Un Clermont GOT 1C0	53	Côté, Charlotte (F) 47 Rue Des Erables Clermont GOT 1C0
23	Bouchard, Jeannine (F) 10 Rue Des Vingt-et-Un Clermont GOT 1C0	54	Cauchon, Louis-Joseph (F) 57 Rue Des Erables Clermont GOT 1C0
24	Bouchard, Marc (M) 10 Rue Des Vingt-et-Un Clermont GOT 1C0	55	Cauchon, Gérard (M) 55Rue Des Erables Clermont GOT 1C0
25	Bouchard, Francine (F) 10 Rue Des Vingt-et-Un Clermont GOT 1C0	56	Couturier, Marc (M) 6 Rue Des Vingt-et-Un Clermont GOT 1C0
26	Bouchard, Diane (F) 10 Rue Des Vingt-et-Un Clermont GOT 1C0	57	Côté, Patrice (M) 17 Rue Des Vingt-et-Un Clermont GOT 1C0
27	Bouchard, Roger (M) 10 Rue Des Vingt-et-Un Clermont GOT 1C0	58	Côté, Line (F) 17 Rue Des Vingt-et-Un Clermont GOT 1C0
28	Bouchard, Lise (F) 6 Rue Des Vingt-et-Un Clermont GOT 1C0	59	Desbiens, Doris (F) 2 Rue Cartier Clermont GOT 1C0
29	Brassard, Léonide (F) 201 Boul Notre-Dame Clermont GOT 1C0	60	Dufour, Gérard (M) 62 Rue Des Erables Clermont GOT 1C0
30	Bergeron, Jos-Edgar (M) 43 Rue Des Vingt-et-Un Clermont GOT 1C0	61	Dufour, Marie-Paule (F) 62 Rue Des Erables Clermont GOT 1C0
31	Bergeron Simone (F) 43 Rue Des Vingt-et-Un Clermont GOT 1C0	62	Dufour, Alain (M) 62 Rue Des Erables Clermont GOT 1C0

RURAL/RURALE	electoral district/circonscription	URBAN/URBAINE
N° 71(R) page N° 1 of/de 5	Charlevoix	N° page N° of/de
polling division section de vote	certified certifié signature(s)-enumerator(s) / signature(s)-recenseur(s) Mme Jeannine Néron	polling division section de vote

159880

F 303 **PRELIMINARY LIST OF ELECTORS**

85M-7-79

ELECTIONS CANADA

LISTE PRÉLIMINAIRE DES ÉLECTEURS

This list of qualified electors for the polling division number as set out below was prepared for use at the pending federal election from information obtained at the enumeration and has been certified by the signature(s) below as to completeness and correctness so far as is possible.

La présente constitue la liste des électeurs de la section de vote dont le numéro apparaît plus bas préparée en vue de l'élection fédérale en cours d'après les renseignements recueillis lors du recensement. Le(s) recenseur(s) y a(ont) apposé sa(leur) signature, affirmant que cette liste est aussi complète et exacte que possible.

N°	
63	Dufour, Sonia (F) 62 Rue Des Erables Clermont GOT ICO
64	Dubois, Guy (M) 60 Rue Des Erables Clermont GOT ICO
65	Deschênes, Georgette (F) 60 Rue Des Erables Clermont GOT ICO
66	Dufour, Nicolas (M) 54 Rue Des Erables Clermont GOT ICO
67	Dufour, Laura (F) 54 Rue Des Erables Clermont GOT ICO
68	Dufour, Lucien (M) 38 Rue Des Vingt-et-Un Clermont GOT ICO
69	Dufour, Claire-Hélène (F) 38 Rue Des Vingt-et-Un Clermont GOT ICO
70	Dufour, Antoine (F) I40 Boul Notre-Dame Clermont GOT ICO
71	Dufour, René (M) I40 Boul Notre-Dame Clermont GOT ICO
72	Dufour, Henri-Paul (M) 28 Rue Des Vingt-et-Un Clermont GOT ICO
73	Dufour, Pierrette (F) 28 Rue Des Vingt-et-Un Clermont GOT ICO
74	Dufour, Martin (M) 28 Rue Des Vingt-et-Un Clermont GOT ICO
75	Dufour, Réjean (M) I6 Rue Des Vingt-et-Un Clermont GOT ICO
76	Dufour, Bertrande (F) I6 Rue Des Vingt-et-Un Clermont GOT ICO
77	Dufour, Odette (F) I6 Rue Des Vingt-et-Un Clermont GOT ICO
78	Dallaire, René (M) 30 Ave Des Vingt-et-Un Clermont GOT ICO
79	Dallaire, René (F) 30 Ave Des Vingt-et-Un Clermont GOT ICO
80	Dallaire, Anada (F) 27 Rue Des Vingt-et-Un Clermont GOT ICO
81	Dallaire, Bernard (M) I44 Boul Notre-Dame Clermont GOT ICO
82	Dallaire, Micheline (F) I44 Boul Notre-Dame Clermont GOT ICO
83	Dufour, Nicole (F) 20 Rue Lamontagne Clermont GOT ICO
84	Dufour, Denis (M) I8 Rue Lamontagne Clermont GOT ICO
85	Dufour, Martin (M) 22 Rue Lamontagne Clermont GOT ICO
86	Dufour, Marianne (F) 22 Rue Lamontagne Clermont GOT ICO
87	Dufour, Roger (M) 25 Rue Lamontagne Clermont GOT ICO
88	Dufour, Raymonde (F) 25 Rue Lamontagne Clermont GOT ICO
89	Dufour, Denis (M) 2I Rue Lamontagne Clermont GOT ICO
90	Dufour, Françoise (F) 2I Rue Lamontagne Clermont GOT ICO
91	Dufour, Luc (M) I9 Rue Lamontagne Clermont GOT ICO
92	Dufour, Gilles (M) I9 Rue Lamontagne Clermont GOT ICO
93	Dufour, Eric (M) I9 Rue Lamontagne Clermont GOT ICO
94	Dufour, Jacques (M) I36 Boul Notre-Dame Clermont GOT ICO
95	Dufour, Thérèse (F) I36 Boul Notre-Dame Clermont GOT ICO
96	Dufour, Patrick (M) I36 Boul Notre-Dame Clermont GOT ICO
97	Dassylva, Réjean (M) I42 Boul Notre-Dame Clermont GOT ICO
98	Dassylva, Anne-Marie (F) I42 Boul Notre-Dame Clermont GOT ICO
99	Fortin, Ulysse (M) I69 Boul Notre-Dame Clermont GOT ICO
I00	Fortin, Ulysse (F) I69 Boul Notre-Dame Clermont GOT ICO
I0I	Fortin, Réjean (M) I69 Boul Notre-Dame Clermont GOT ICO
I02	Fortin, Aurèle (M) I7I Boul Notre-Dame Clermont GOT ICO
I03	Fortin, Carole (F) I7I Boul Notre-Dame Clermont GOT ICO
I04	Fortin, Egide (M) I79 Boul Notre-Dame Clermont GOT ICO
I05	Fortin, Pierrette (F) I79 Boul Notre-Dame Clermont GOT ICO
I06	Fortin, Jeannot (M) 9 Rue Cartier Clermont GOT ICO
I07	Fournier, Gina (F) 9 Rue Cartier Clermont GOT ICO
I08	Fortin, Jean-Michel (M) 230 Boul Notre-Dame Clermont GOT ICO
I09	Fortin, Yvette (F) I58 Boul Notre-Dame Clermont GOT ICO
II0	Gaudreault, Hélène (F) 52 Rue Des Erables Clermont GOT ICO
III	Gauthier, André (M) 52 Rue Des Erables Clermont GOT ICO
II2	Gaudreault, Cyprien (M) 67 Rue DEs Erables Clermont GOT ICO
II3	Gaudreault, Judith (F) 67 Rue Des Erables Clermont GOT ICO
II4	Gaudreault, Jean (M) 67 Rue Des Erables Clermont GOT ICO
II5	Gaudreault, Marjolaine (F) 56 Rue Des Erables Clermont GOT ICO
II6	Girard, Rodolphe (M) 47 Des Vingt-et-Un Clermont GOT ICO
II7	Girard, Gabrielle (F) 47 Des Vingt-et-Un Clermont GOT ICO
II8	Gagnon, Christiane (F) 40 Des Vingt-et-Un Clermont GOT ICO
II9	Gagnon, Claude (M) 40 Des Vingt-et-Un Clermont GOT ICO
I20	Guérin, France (F) I89 Boul Notre-Dame Clermont GOT ICO
I2I	Gaudreault, Emelda (F) I6I Boul Notre-Dame Clermont GOT ICO
I22	Guérin, Guy (M) I48 Boul Notre-Dame Clermont GOT ICO
I23	Guérin, Gisette (F) I48 Boul Notre-Dame Clermont GOT ICO
I24	Girard, Angèle (F) I48 Boul Notre-Dame Clermont GOT ICO

RURAL/RURALE

N° 71(R) | page N° 2 of/de 5

polling division / section de vote

electoral district/circonscription: Charlevoix

certified / certifié

signature(s)-enumerator(s) / signature(s)-recenseur(s): Mme Jeannine Néron

URBAN/URBAINE

N° | page N° of/de

polling division / section de vote

159881

F 303 **PRELIMINARY LIST OF ELECTORS**

ELECTIONS CANADA

LISTE PRÉLIMINAIRE DES ÉLECTEURS

8 SM-7 79

This list of qualified electors for the polling division number as set out below was prepared for use at the pending federal election from information obtained at the enumeration and has been certified by the signature(s) below as to completeness and correctness so far as is possible.

La présente constitue la liste des électeurs de la section de vote dont le numéro apparaît plus bas préparée en vue de l'élection fédérale en cours d'après les renseignements recueillis lors du recensement. Le(s) recenseur(s) y a(ont) apposé sa(leur) signature, affirmant que cette liste est aussi complète et exacte que possible.

N°		N°	
I25	Guérin, Thérèse (F) I48 Appt 2 Boul Notre-Dame Clermont GOT ICO	I56	Lajoie, Louise (F) I34 Boul Notre-Dame Clermont GOT ICO
I26	Gagné, Rémi (M) I40 Boul Notre-Dame Clermont GOT ICO	I57	Lavoie, Guylaine (F) 27 Rue Des Vingt-et-Un Clermont GOT ICO
I27	Gaudreault, Murielle (F) 22 Rue Des Vingt-et-Un Clermont GOT ICO	I58	Langlois, Johanne (F) II Rue Des Vingt-et-Un Clermont GOT ICO
I28	Gagnon, Pierre (M) II Rue Des Vingt-et-Un Clermont GOT ICO	I59	Langlois, Michel (M) II Rue Des Vingt-et-Un Clermont GOT ICO
I29	Gauthier, Michel (M) 32 Rue Des Vingt-et-Un Clermont GOT ICO	I60	Lavoie, Jean-Yves (M) 27 Rue Lamontagne Clermont GOT ICO
I30	Gérard, André (M) 7 Rue Lamontagne Clermont GOT ICO	I6I	Leclerc, Jocelyne (F) I3 Rue Lamontagne Clermont GOT ICO
I3I	Girard, Carole (F) 7 Rue Lamontagne Clermont GOT ICO	I62	Lavoie, Thérèse (F) II Rue Des Vingt-et-Un Clermont GOT ICO
I32	Guay, Danny (M) I5 Rue Des Vingt-et-Un Clermont GOT ICO	I63	Lavoie, Luc (M) II Rue Des Vingt-et-Un Clermont GOT ICO
I33	Harvey, Jean-Clément (M) 5I Rue Des Erables Clermont GOT ICO	I64	Lavoie, France (F) II Rue Des Vingt-et-Un Clermont GOT ICO
I34	Harvey, Arthur (M) 68 Rue Des Erables Clermont GOT ICO	I65	Lamarre, Johanne (F) I5 Rue Des Vingt-et-Un Clermont GOT ICO
I35	Harvey, Yvette (F) 68 Rue Des Erables Clermont GOT ICO	I66	Larouche, Michel (M) I58 Boul Notre-Dame Clermont GOT ICO
I36	Harvey, Louise (F) 68 Rue Des Erables Clermont GOT ICO	I67	Marinoff, Guy (M) 64 Rue Des Erables Clermont GOT ICO
I37	Harvey, Michel (M) 56 Rue Des Erables Clermont GOT ICO	I68	Marinoff, Nicole (F) 64 Rue Des Erables Clermont GOT ICO
I38	Harvey, Rosée (F) 58 Rue Des Erables Clermont GOT ICO	I69	Murray, Pierrette (F) 36 Des Vingt-et-Un Clermont GOT ICO
I39	Harvey, Victor (M) 23 Rue Des Vingt-et-Un Clermont GOT ICO	I70	Mailloux, Gilles (M) I6 Rue Lamontagne Clermont GOT ICO
I40	Harvey, Jeanne-D'Arc (F) Rue Des Vingt-et-Un Clermont GOT ICO	I7I	Mailloux, Pauline (F) I6 Rue Lamontagne Clermont GOT ICO
I4I	Harvey, Roselyne (F) 23 Rue Des Vingt-et-Un Clermont GOT ICO	I72	Martel, Jeannette (F) 5 Rue Des Vingt-et-Un Clermont GOT ICO
I42	Harvey, Donald (M) I5 Rue Lamontagne Clermont GOT ICO	I73	Néron, Gérard (M) 35 Des Vingt-et-Un Clermont GOT ICO
I43	Harvey, Paule (F) I5 Rue Lamontagne Clermont GOT ICO	I74	Néron, Simone (F) 35 Des Vingt-et-Un Clermont GOT ICO
I44	Jobin, Diane (F) 6I Rue Des Erables Clermont GOT ICO	I75	Néron, Jean-Baptiste (M) I93 Boul Notre-Dame Clermont GOT ICO
I45	Langevin, Edmour (M) 9 Rue Cartier Clermont GOT ICO	I76	Néron, Liliane (F) I93 Boul Notre-Dame Clermont GOT ICO
I46	Langevin, Germaine (F) 9 Rue Cartier Clermont GOT ICO	I77	Néron, Clément (M) 209 Boul Notre-Dame Clermont GOT ICO
I47	Larouche, Jacynthe (F) 5I Rue Des Erables Clermont GOT ICO	I78	Néron, Gisèle (F) 209 Boul Notre-Dame Clermont GOT ICO
I48	Lajoie, Eliane (F) 67 Rue Des Erables Clermont GOT ICO	I79	Néron, Stanislas (M) I6I Boul Notre-Dame Clermont GOT ICO
I49	Lajoie, Polydore (M) 34 Des Vingt-et-Un Clermont GOT ICO	I80	Néron, Benoit (M) 9 Rue Lamontagne Clermont GOT ICO
I50	Lajoie, Marie-Desneiges (F) 34 Des Vingt-et-Un Clermont GOT ICO	I8I	Néron, Andrée (F) 9 Rue Lamontagne Clermont GOT ICO
I5I	Lavoie, Rock (M) I26 Boul Notre-Dame Clermont GOT ICO	I82	Néron, Diane (F) 9 Rue Lamontagne Clermont GOT ICO
I52	Lavoie, Rock (F) I26 Boul Notre-Dame Clermont GOT ICO	I83	Néron, Léo (M) 3 Rue Lamontagne Clermont GOT ICO
I53	Lapointe, Jean-Eudes (M) I40 Boul Notre-Dame Clermont GOT ICO	I84	Néron, Dolorès (F) 3 Rue Lamontagne Clermont GOT ICO
I54	Lapointe, Delphine (F) I34 Boul Notre-Dame Clermont GOT ICO	I85	Néron, Dany (F) 6 Rue Cartier Clermont GOT ICO
I55	Lapointe, Martin (M) I34 Boul Notre-Dame Clermont GOT ICO	I86	Néron, Christiane (F) I5 Rue Des Vingt-et-Un Clermont GOT ICO

RURAL/RURALE		electoral district/circonscription	URBAN/URBAINE	
N° 71(R)	page No 3 of/de 5	Charlevoix	N°	page No of/de
polling division section de vote		certified / certifié signature(s)-enumerator(s) / signature(s)-recenseur(s) Mme Jeannine Néron	polling division section de vote	

159882

F 303 **PRELIMINARY LIST OF ELECTORS**

ELECTIONS CANADA

LISTE PRÉLIMINAIRE DES ÉLECTEURS

85M-7-79

This list of qualified electors for the polling division number as set out below was prepared for use at the pending federal election from information obtained at the enumeration and has been certified by the signature(s) below as to completeness and correctness so far as is possible

La présente constitue la liste des électeurs de la section de vote dont le numéro apparaît plus bas préparée en vue de l'élection fédérale en cours d'après les renseignements recueillis lors du recensement. Le(s) recenseur(s) y a(ont) apposé sa(leur) signature, affirmant que cette liste est aussi complète et exacte que possible.

N°		N°	
I87	Paquet, Jean (M) 5I Rue Des Erables Appt 4 Clermont GOT ICO	2I8	Simard, Brigitte (F) 8 Rue Lamontagne Clermont GOT ICO
I88	Perron, Bertrand (M) I40 Boul Notre-Dame Clermont GOT ICO	2I9	Simard, Serge (M) 8 Rue Lamontagne Clermont GOT ICO
I89	Perron, Monica (F) I6 Rue Des Vingt-et-Un Clermont GOT ICO	220	Simard, Lucette (F) I9 Rue Lamontagne Clermont GOT ICO
I90	Perron, Michel (M) I6 Rue Des Vingt-et-Un Clermont GOT ICO	22I	Simard, Michel (M) I7 Rue Lamontagne Clermont GOT ICO
I9I	Perron, Marjolaine (F) I6 Rue Des Vingt-et-Un Clermont GOT ICO	222	Simard, Lise I7 Rue Lamontagne Clermont GOT ICO
I92	Perron, Claude (M) 2I Rue Des Vingt-et-Un Clermont GOT ICO	223	Sheehy, Alain (M) I5 Rue Des Vingt-et-Un Clermont GOT ICO
I93	Perron, Marie-Anna (F) 2I Rue Des Vingt-et-Un Clermont GOT ICO	224	Simard, Camille (M) I58 Boul Notre-Dame Clermont GOT ICO
I94	Pednaud, Agathe (F) 27 Rue Lamontagne Clermont GOT ICO	225	Tremblay, Omer (M) I Rue Cartier Clermont GOT ICO
I95	Pilote, Joseph-Elie (M) 5 Rue Lamontagne Clermont GOT ICO	226	Tremblay, Françoise (F) I Rue Cartier Clermont GOT ICO
I96	Pilote, Solange (F) 5 Rue Lamontagne Clermont GOT ICO	227	Tremblay, Daniel (M) 3 Rue Cartier Clermont GOT ICO
I97	Pilote, Donald (M) 5 Rue Lamontagne Clermont GOT ICO	228	Thivierge, Robert (M) 2 Rue Cartier Clermont GOT ICO
I98	Paré, Bertrand (M) I2 Rue Des Vingt-et-Un Clermont GOT ICO	229	Trépanier, Jacques (M) 6I Rue Des Erables Clermont GOT ICO
I99	Paré, Chantale (F) I2 Rue Des Vingt-et-Un Clermont GOT ICO	230	Turcotte, Claude (M) 59 Rue Des Erables Clermont GOT ICO
200	Proulx, Michelle (F) I56 Boul Notre-Dame Clermont GOT ICO	23I	Turcotte, Sylvie (F) 59 Rue Des Erables Clermont GOT ICO
20I	Rossignol, Camille (M) 2-A Rue Lamontagne Clermont GOT ICO	232	Tremblay, Annie (F) 47 Des Vingt-et-Un Clermont GOT ICO
202	Ringuet, Diane (F) 230 Boul Notre-Dame Clermont GOT ICO	233	Tremblay, Claude (M) 36 Des Vingt-et-Un Clermont GOT ICO
203	Rochefort, Jean-Louis (M) 7 Rue Des Vingt-et-Un Clermont GOT ICO	234	Trudel, Françoise (F) I89 Boul Notre-Dame Clermont GOT ICO
204	Rochefort, Suzanne (F) 7 Rue Des Vingt-et-Un Clermont GOT ICO	235	Tremblay, François (M) I95 Boul Notre-Dame Clermont GOT ICO
205	Ratté, Pierre (M) 8 Rue Des Vingt-et-Un Clermont GOT ICO	236	Tremblay, Gaétane (F) I95 Boul Notre-Dame Clermont GOT ICO
206	Ratté, Carole (F) 8 Rue Des Vingt-et-Un Clermont GOT ICO	237	Tremblay, Roland (M) I54 Boul Notre-Dame Clermont GOT ICO
207	Simard, Bernard (M) 5 Rue Cartier Clermont GOT ICO	238	Tremblay, Jeanne-D'Arc (F) I54 Boul Notre-Clermont GOT ICO
208	Simard, Marc (M) 73 Rue Des Erables Clermont GOT ICO	239	Tremblay, Mario (M) I54 Boul Notre-Dame Clermont GOT ICO
209	Simard, Gemma (F) 73 Rue Des Erables Clermont GOT ICO	240	Tremblay, Doris (F) I54 Boul Notre-Dame Clermont GOT ICO
2I0	Simard, Raymonde (F) 69 Rue Des Erables Clermont GOT ICO	24I	Tremblay, Lucien (M) I52 Boul Notre-Dame Clermont GOT ICO
2II	Simard, Roger (M) 69 Rue Des Erables Clermont GOT ICO	242	Tremblay, Jeanne-Ida (F) I52 Boul Notre-Dame Clermont GOT ICO
2I2	Simard, Albert (M) I89 Boul Notre-Dame Clermont GOT ICO	243	Tremblay, Alain (M) I52 Boul Notre-Dame Clermont GOT ICO
2I3	Simard, Michelle (F) I89 Boul Notre-Dame Clermont GOT ICO	244	Tremblay, Denis (M) I4 Rue Des Vingt-et-Un Clermont GOT ICO
2I4	Sheehy, Marcellin (M) 2I4 Boul Notre-Dame Clermont GOT ICO	245	Tremblay, France (F) I4 Rue Des Vingt-et-Un Clermont GOT ICO
2I5	Simard, Lionel (M) 20 Rue Des Vingt-et-Un Clermont GOT ICO	246	Tremblay, Albéric (M) 24 Rue Des Vingt-et-Un Clermont GOT ICO
2I6	Simard, Antoinette (F) 20 Rue Des Vingt-et-Un Clermont GOT ICO	247	Tremblay, Ginette (F) 24 Rue Des Vingt-et-Un Clermont GOT ICO
2I7	Simard, Jacques (M) 8 Rue Lamontagne Clermont GOT ICO	248	Tremblay, Juliette (F) 24 Rue Des Vingt-et-Un Clermont GOT ICO

RURAL/RURALE		electoral district/circonscription	URBAN/URBAINE	
N° 7I(R)	page N° 4 of/de 5	Charlevoix	N°	page N° of/de
polling division section de vote		certified certifié signature(s)-enumerator(s) / signature(s)-recenseur(s) Mme Jeanine Néron	polling division section de vote	

159883

F 303 8 5M-7-79

PRELIMINARY LIST OF ELECTORS

ELECTIONS CANADA

LISTE PRÉLIMINAIRE DES ÉLECTEURS

This list of qualified electors for the polling division number as set out below was prepared for use at the pending federal election from information obtained at the enumeration and has been certified by the signature(s) below as to completeness and correctness so far as is possible.

La présente constitue la liste des électeurs de la section de vote dont le numéro apparaît plus bas préparée en vue de l'élection fédérale en cours d'après les renseignements recueillis lors du recensement. Le(s) recenseur(s) y a(ont) apposé sa(leur) signature, affirmant que cette liste est aussi complète et exacte que possible.

N°		N°	
249	Tremblay, Daniel (M) 26 Rue Des Vingt-et-Un Clermont GOT ICO		
250	Tremblay, Pierrette (F) 26 Rue Des Vingt-et-Un Clermont GOT ICO		
251	Tremblay, Rosaire (C) (M) 2 Rue Lamontagne Clermont GOT ICO		
252	Tremblay, Alain (M) 6 Rue Lamontagne Clermont GOT ICO		
253	Tremblay, Jacynthe (F) 6 Rue Lamontagne Clermont GOT ICO		
254	Tremblay, Gérard (M) I9 Des Vingt-et-Un Clermont GOT ICO		
255	Tremblay, Julie (F) I9 Des Vingt-et-Un Clermont GOT ICO		
256	Tremblay, Fernande (F) 20 Rue Lamontagne Clermont GOT ICO		
257	Tremblay, Raynald (M) 6 Cartier Clermont GOT ICO		
258	Tremblay, Paul-Emile (M) I2 Rue Lamontagne Clermont GOT ICO		
259	Tremblay, Carmen (F) I2 Rue Lamontagne Clermont GOT ICO		
260	Vallée, Félix (M) 65 Rue Des Erables Clermont GOT ICO		
261	Vallée, Rolande (F) 65 Rue Des Erables Clermont GOT ICO		
262	Vallée, Sylvie (F) 65 Rue Des Erables Clermont GOT ICO		

RURAL/RURALE		electoral district/circonscription	URBAN/URBAINE	
N° 71(R)	page N° 5 of/de 5	Charlevoix	N°	page N° of/de
polling division section de vote		certified / certifié signature(s)-enumerator(s) / signature(s)-recenseur(s) Mme Jeannine Néron		polling division section de vote

F 303 — 8 SM-7-79

PRELIMINARY LIST OF ELECTORS

ELECTIONS CANADA

159884

LISTE PRÉLIMINAIRE DES ÉLECTEURS

This list of qualified electors for the polling division number as set out below was prepared for use at the pending federal election from information obtained at the enumeration and has been certified by the signature(s) below as to completeness and correctness so far as is possible.

La présente constitue la liste des électeurs de la section de vote dont le numéro apparaît plus bas préparée en vue de l'élection fédérale en cours d'après les renseignements recueillis lors du recensement. Le(s) recenseur(s) y a(ont) apposé sa(leur) signature, affirmant que cette liste est aussi complète et exacte que possible.

N°		
1	Bouchard, Denis (M) 7 St-Philippe	GOT1CO
2	Bouchard, Gaétanne (F) 7 St-Philippe	GOT1CO
3	Bergeron, Ruth (F) 30 St-Philippe	GOT1CO
4	Bergeron, Lise (F) 51 St-Philippe, Apt. 4	GOT1CO
5	Bouchard, Lise (F) 24 Rue Forget	GOT1CO
6	Bergeron, Gilles (M) 15 Rue Forget	GOT1CO
7	Bergeron, Aline (F) 15 Rue Forget	GOT1CO
8	Corneau, Nelson (M) 4 St-Philippe	GOT1CO
9	Carré, Céline (F) 51 St-Philippe, Apt. 3	GOT1CO
10	Cochon, Jean-Marie (M) 2 Rue Forget	GOT1CO
11	Cochon, Gisèle (F) 2 Rue Forget	GOT1CO
12	Cochon, Johanne (F) 2 Rue Forget	GOT1CO
13	Cochon, Patrice (M) 2 Rue Forget	GOT1CO
14	Cochon, Stéphane (M) 2 Rue Forget	GOT1CO
15	Dufour, Jacinthe (F) 14B St-Philippe	GOT1CO
16	Dufour, Mario (M) 32 St-Philippe	GOT1CO
17	Dufour, Diane (F) 32 St-Philippe	GOT1CO
18	Desbiens, Lise (F) 50 St-Philippe	GOT1CO
19	Dufour, Oliva (F) 51 St-Philippe, Apt. 2	GOT1CO
20	Dufour, Marie (F) 19 Rue Forget	GOT1CO
21	Dufour, Jeanne-D'Arc (F) 19 Rue Forget	GOT1CO
22	Dufour, Magella (M) 19 Rue Forget	GOT1CO
23	Dufour, Fernand (M) 7 Rue Forget	GOT1CO
24	Dufour, Marthe (F) 7 Rue Forget	GOT1CO
25	Dufour, Jeanne (F) 7 Rue Forget	GOT1CO
26	Desbiens, Jean-Paul (M) 5 Rue Forget	GOT1CO
27	Emond, Jeannot (M) 26 Rue Forget	GOT1CO
28	Emond, Marie (F) 26 Rue Forget	GOT1CO
29	Emond, Gilbert (M) 26 Rue Forget	GOT1CO
30	Emond, Jules (M) 26 Rue Forget	GOT1CO
31	Fournier, Normand (M) 17 St-Philippe	GOT1CO
32	Fournier, Jacqueline (F) 17 St-Philippe	GOT1CO
33	Fournier, Nancy (F) 17 St-Phillippe	GOT1CO
34	Fortin, Antonio (M) 11 Rue Forget	GOT1CO
35	Fortin, Gertrude (F) 11 Rue Forget	GOT1CO
36	Fortin, Sylvain (M) 11 Rue Forget	GOT1CO
37	Gaudreault, Lucille (F) 6 St-Philippe	GOT1CO
38	Gaudreault, Caroline (F) 6 St-Philippe	GOT1CO
39	Gaudreault, Jean (M) 6 St-Philippe	GOT1CO
40	Godin, Pierre (M) 39 St-Philippe	GOT1CO
41	Godin, Angèle (F) 39 St-Philippe	GOT1CO
42	Gagnon, Jimmy (M) 45 St-Philippe	GOT1CO
43	Gauthier, Adrien (M) 16 Rue Forget	GOT1CO
44	Gauthier, Angeline (F) 16 Rue Forget	GOT1CO
45	Gauthier, André (M) 16 Rue Forget	GOT1CO
46	Gagnon, Zoël (M) 17 Rue Forget	GOT1CO
47	Gagnon, Hermance (F) 17 Rue Forget	GOT1CO
48	Gagnon, Carole (F) 17 Rue Forget	GOT1CO
49	Gagnon, Gilles (M) 17 Rue Forget	GOT1CO
50	Harvey, Réjean (M) 29 Rue Forget	GOT1CO
51	Lapointe, Normand (M) 18 St-Philippe	GOT1CO
52	Lapointe, Yvonne (F) 18 St-Philippe	GOT1CO
53	Lapointe, Fabienne (F) 18 St-Philippe	GOT1CO
54	Lapointe, Madeleine (F) 14 St-Phillippe	GOT1CO
55	Lavoie, Guy (M) 43 St-Philippe	GOT1CO
56	Lavoie, Richard (M) 50A St-Philippe	GOT1CO
57	Lavoie, Claudette (F) 50B St-Philippe	GOT1CO
58	Lapointe, Elie (M) 37 St-Philippe	GOT1CO
59	Lapointe, Alice (F) 37 St-Philippe	GOT1CO
60	Lapointe, Louis-Philippe (M) 54 St-Philippe	GOT1CO
61	Lapointe, Marie-Louise (F) 54 St-Philippe	GOT1CO
62	Laperrière, Lucien (M) 22 Rue Forget	GOT1CO

RURAL/RURALE

N° 72 (R) — page N° 1 of/de 3

polling division / section de vote

electoral district/circonscription: Charlevoix

certified / certifié — signature(s)-enumerator(s) / signature(s)-recenseur(s): Léo Néron

URBAN/URBAINE

N° — page N° — of/de

polling division / section de vote

159885

F 303 **PRELIMINARY LIST OF ELECTORS**

ELECTIONS CANADA

LISTE PRÉLIMINAIRE DES ÉLECTEURS

85M-7-79

This list of qualified electors for the polling division number as set out below was prepared for use at the pending federal election from information obtained at the enumeration and has been certified by the signature(s) below as to completeness and correctness so far as is possible

La présente constitue la liste des électeurs de la section de vote dont le numéro apparaît plus bas préparée en vue de l'élection fédérale en cours d'après les renseignements recueillis lors du recensement. Le(s) recenseur(s) y a(ont) apposé sa(leur) signature, affirmant que cette liste est aussi complète et exacte que possible.

N°			N°		
63	Laperrière, Georgette (F) 22 Rue Forget	GOT1CO	94	Pilote, René (M) 21 Rue Forget	GOT1CO
64	Laperrière, Claude (M) 22 Rue Forget	GOT1CO	95	Pilote, Marie-Blanche (F) 21 Rue Forget	GOT1CO
65	Lynch, Michel (M) 1 Rue Forget	GOT1CO	96	Pilote, Robin (M) 21 Rue Forget	GOT1CO
66	Lynch, Ghislaine (F) 1 Rue Forget	GOT1CO	97	Riverin, Carole (F) 14A St-Philippe	GOT1CO
67	Lynch, Alfred (M) 3 Rue Forget	GOT1CO	98	Simard, Odina (M) 8 St-Philippe	GOT1CO
68	Lynch, Anita (F) 3 Rue Forget	GOT1CO	99	Simard, Lucette (F) 8 St-Philippe	GOT1CO
69	Lynch, Danielle (F) 3 Rue Forget	GOT1CO	100	Simard, Gina (F) 8 St-Philippe	GOT1CO
70	Lavoie, Serge (M) 30 Rue Forget	GOT1CO	101	Simard, Marie (F) 10 St-Philippe	GOT1CO
71	Maltais, Louis (M) 1 St-Philippe	GOT1CO	102	Simard, Cédulie (F) 10 St-Philippe	GOT1CO
72	Martel, Laurent (M) 20 St-Philippe	GOT1CO	103	Simard, Tancrède (M) 12 St-Philippe	GOT1CO
73	Martel, Rose-Hèlene (F) 20 St-Philippe	GOT1CO	104	Simard, Thèrèse (F) 12 St-Philippe	GOT1CO
74	Martel, Rémi (M) 16 St-Philippe	GOT1CO	105	Simard, Antoine (M) 12 St-Philippe	GOT1CO
75	McNicoll, Bernard (M) 32½ St-Philippe	GOT1CO	106	Simard, Jules (M) 12 St-Philippe	GOT1CO
76	McNicoll, Lyne (F) 32½ St-Philippe	GOT1CO	107	Savard, Paul (M) 30 St-Philippe	GOT1CO
77	Marier, Lucien (M) 34 St-Philippe	GOT1CO	108	Simard, Jean-Baptiste (M) 50 St-Philippe	GOT1CO
78	Marier, Marie-Lourde (F) 34 St-Philippe	GOT1CO	109	Simard, Suzanne (F) 50, St-Philippe	GOT1CO
79	Marier, Lucie (F) 34 St-Philippe	GOT1CO	110	Simard, Louis (M) 50 St-Philippe	GOT1CO
80	Maltais, Roger (M) 4 Rue Forget	GOT1CO	111	Simard, Réjean (M) 50 St-Philippe	GOT1CO
81	Maltais, Michèle (F) 4 Rue Forget	GOT1CO	112	Simard, Denise (F) 50 St-Philippe	GOT1CO
82	Maltais, Michel (M) 23 Rue Forget	GOT1CO	113	Savard, Aurélien (M) 28 Rue Forget	GOT1CO
83	Maltais, Julienne 23 Rue Forget	GOT1CO	114	Savard Jeanne-D'Arc (F) 28 Rue Forget	GOT1CO
84	Néron, Rosaire (M) 44 St-Philippe	GOT1CO	115	Savard, Sylvain (M) 28 Rue Forget	GOT1CO
85	Néron, Cécile (F) 44 St-Philippe	GOT1CO	116	Savard, Hélène (F) 30 Rue Forget	GOT1CO
86	Perron, Gérald (M) 43 St-Philippe	GOT1CO	117	Tremblay, Lucien (M) 5 St-Philippe	GOT1CO
87	Poliquin, Paul (M) 8 Rue Forget	GOT1CO	118	Tremblay, Huguette (F) 5 St-Philippe	GOT1CO
88	Poliquin, Jeanne (F) 8 Rue Forget	GOT1CO	119	Tremblay, Bertrand (M) 5 St-Philippe	GOT1CO
89	Pednaud, Paul (M) 10 Rue Forget	GOT1CO	120	Tremblay, Nicole (F) 3 St-Philippe	GOT1CO
90	Pednaud, Thérèse (F) 10 Rue Forget	GOT1CO	121	Tremblay, Patrice (M) 5 St-Philippe	GOT1CO
91	Pednaud, Aline (F) 10 Rue Forget	GOT1CO	122	Tremblay, Marc (M) 44 St-Philippe	GOT1CO
92	Pednaud, Laurent (M) 12 Rue Forget	GOT1CO	123	Tremblay, Lynda (F) 44 St-Philippe	GOT1CO
93	Pednaud, Evelyne (F) 12 Rue Forget	GOT1CO	124	Trudel, Robert (M) 49 St-Philippe	GOT1CO

RURAL/RURALE			electoral district/circonscription	URBAN/URBAINE	
N°	page		Charlevoix	N°	page
72 (R)	NB 2	of/de 3	certified / certifié signature(s)-enumerator(s) / signature(s)-recenseur(s)		N° of/de
polling division / section de vote				polling division / section de vote	

F 303 **PRELIMINARY LIST OF ELECTORS**

ELECTIONS CANADA

159886

LISTE PRÉLIMINAIRE DES ÉLECTEURS

8 5M-7-79

This list of qualified electors for the polling division number as set out below was prepared for use at the pending federal election from information obtained at the enumeration and has been certified by the signature(s) below as to completeness and correctness so far as is possible.

La présente constitue la liste des électeurs de la section de vote dont le numéro apparaît plus bas préparée en vue de l'élection fédérale en cours d'après les renseignements recueillis lors du recensement. Le(s) recenseur(s) y a(ont) apposé sa(leur) signature, affirmant que cette liste est aussi complète et exacte que possible.

N°			N°
125	Trudel, Yvonne (F) 49 St-Phillippe	GOT1CO	
126	Tremblay, Andrée (F) 50A St-Philippe	GOT1CO	
127	Tremblay, Marc (M) 50B St-Philippe	GOT1CO	
128	Tremblay, Denise (F) 51 St-Philippe, Apt. 1	GOT1CO	
129	Tremblay, Anne (F) 51 St-Philippe, Apt. 1	GOT1CO	
130	Tremblay, Yvonne (F) 51 St-Philippe, Apt. 1	GOT1CO	
131	Tremblay, Louis-Joseph (M) 14 Rue Forget	GOT1CO	
132	Tremblay, Pauline (F) 14 Rue Forget	GOT1CO	
133	Tremblay, André (M) 31 Rue Forget	GOT1CO	
134	Tremblay, Lise (F) 31 Rue Forget	GOT1CO	
135	Tremblay, Doris (F) 29 Rue Forget	GOT1CO	
136	Tremblay, Zémilda (M) 27 Rue Forget	GOT1CO	
137	Tremblay, Carmen (F) 27 Rue Forget	GOT1CO	
138	Tremblay, Treffle (M) 25 Rue Forget	GOT1CO	
139	Tremblay, Thérèse (F) 25 Rue Forget	GOT1CO	
140	Tremblay, Roland (M) 13 Rue Forget	GOT1CO	
141	Tremblay, Clémence (F) 13 Rue Forget	GOT1CO	
142	Tremblay, Guy (M) 13 Rue Forget	GOT1CO	
143	Villeneuve, Roger (M) 6 Rue Forget	GOT1CO	
144	Villeneuve, Diane (F) 6 Rue Forget	GOT1CO	

RURAL/RURALE			electoral district/circonscription	URBAN/URBAINE		
N°	page		Charlevoix	N°	page	
72 (R)	N° 3	of/de 5	certified / certifié signature(s)-enumerator(s) / signature(s)-recenseur(s)		N°	of/de
polling division / section de vote				polling division / section de vote		

159887

F 303 **PRELIMINARY LIST OF ELECTORS**

ELECTIONS CANADA

LISTE PRÉLIMINAIRE DES ÉLECTEURS

8.5M-7.79

This list of qualified electors for the polling division number as set out below was prepared for use at the pending federal election from information obtained at the enumeration and has been certified by the signature(s) below as to completeness and correctness so far as is possible.

La présente constitue la liste des électeurs de la section de vote dont le numéro apparaît plus bas préparée en vue de l'élection fédérale en cours d'après les renseignements recueillis lors du recensement. Le(s) recenseur(s) y a(ont) apposé sa(leur) signature, affirmant que cette liste est aussi complète et exacte que possible.

N°			N°		
1	Aubé Gratien (M)	GOT 1C0	32	Bilodeau Jean-Yves(M)	GOT 1C0
	144, Lapointe	Clermont		32, app. 3 Lapointe	Clermont
2	Audet Lucette(F)	GOT 1C0	33	Bilodeau Yves? (M)	GOT 1C0
	14, app. 4, Lapointe	Clermont		48, app.1 Lapointe	Clermont
3	Bergeron NIcole(F)	GOT 1C0	34	Bilodeau Lise(F)	GOT 1C0
	73, Lapointe	Clermont		48, app.1 Lapointe	Clermont
4	Bergeron Diane (F)	GOT 1C0	35	Boivin Cecile(F)	GOT 1C0
	60, Lapointe	Clermont		13, Lapointe	Clermont
5	Bergeron Ulysse (M)	GOT 1C0	36	Boivin Denis (M)	GOT 1C0
	60, Lapointe	Clermont		13, Lapointe	Clermont
6	Bergeron Magella(M)	GOT 1C0	37	Boivin Suzanne(F)	GOT 1C0
	124, Lapointe	Clemont		13, Lapointe	Clermont
7	Bergeron Clothide(F)	GOT 1C0	38	Boulianne Arthur(M)	GOT 1C0
	124, Lapointe	Clermont		154, Lapointe	Clermont
8	Bergeron Arthur(M)	GOT 1C0	39	Boulianne Lina(F)	GOT 1C0
	143, Lapointe	Clermont		154, Lapointe	Clermont
9	Bergeron Anette(F)	GOT 1C0	40	Boulianne Charlaine(F)	GOT 1C0
	143, Lapointe	Clermont		154, Lapointe	Clermont
10	Bergeron Mercedes(F)	GOT 1C0	41	Bouchard Egide(M)	GOT 1C0
	124, Lapointe	Clermont		117, Lapointe	Clermont
11	Bergeron Jean-Pierre(M)	GOT 1C0	42	Bouchard Gilberte(F)	GOT 1C0
	141, Lapointe	Clermont		117, Lapointe	Clermont
12	Bergeron Therese(F)	GOT 1C0	43	Bouchard Vitale(M)	GOT 1C0
	141, Lapointe	Clermont		117, Lapointe	Clermont
13	Bergeron Rodolphe(M)	GOT 1C0	44	Bouchard Pauline(F)	GOT 1C0
	148, Lapointe	Clermont		117, Lapointe	Clermont
14	Bergeron Cecile (F)	BOT 1C0	45	Bouchard Sylvain(M)	GOT 1C0
	148, Lapointe	Clermont		67, Lapointe	Clermont
15	Bergeron Pilote J.-Pierre(M)	GOT 1C0	46	Bouchard Alain (M)	GOT 1C0
	150, Lapointe	Clermont		67, Lapointe	Clermont
16	Bergeron Mariange(F)	GOT 1C0	47	Bouchard Marc(M)	GOT 1C0
	68, Lapointe	Clermont		131, Lapointe	Clermont
17	Bergeron Brigitte(F)	GOT 1C0	48	Bouchard Véronique(F)	GOT 1C0
	141, Lapointe	Clermont		131, Lapointe	Clermont
18	Bergeron Marc(M)	GOT 1C0	49	Bouchard NOella(F)	GOT 1C0
	110, Lapointe	Clermont		120, app.3, Lapointe	Clermont
19	Bergeron Manon(F)	GOT 1C0	50	Bouchard Alain(M)	GOT 1C0
	110, Lapointe	Clermont		117, Lapointe	Clermont
20	Bergeron Martin	GOT 1C0	51	Brassard Jean-Claude(M)	GOT 1C0
	108, Lapointe	Clermont		76, Lapointe	Clermont
21	BERgeron Lucie(F)	GOT 1C0	52	Brassard Jeannette(F)	GOT 1C0
	108, Lapointe	Clermont		76, Lapointe	Clermont
22	Bergeron Mario(M)	GOT 1C0	53	Brassard Serge(M)	GOT 1C0
	9B, Lapointe	Clermont		76, Lapointe	Clermont
23	Bergeron Lucie(F)	GOT 1C0	54	Brassard Jean-Gaston(M)	GOT 1C0
	9B, Lapointe	Clermont		1, Lapointe	Clermont
24	Bilodeau Roger(M)	GOT 1C0	55	Brassard Louise(F)	GOT 1C0
	31, Lapointe	Clermont		1, Lapointe	Clermont
25	Bilodeau France(F)	GOT 1C0	56	Boily Jean-Claude(M)	GOT 1C0
	31, Lapointe	Clermont		118, Lapointe	Clermont
26	Bilodeau Jean-Marie(M)	GOT 1C0	57	Boily Pauline(F)	GOT 1C0
	145, Lapointe	Clermont		118, Lapointe	Clermont
27	Bilodeau Anne-Marie(F)	GOT 1C0	58	Boily Georges(M)	GOT 1C0
	145, Lapointe	Clermont		118, Lapointe	Clermont
28	Bilodeau Diane (F)	GOT 1C0	59	Boily Marlène(F)	GOT 1C0
	145, Lapointe	Clermont		118, Lapointe	Clermont
29	Bilodeau Brigitte(F)	GOT 1C0	60	Boily Marlène(F)	GOT 1C0
	145, Lapointe	Clermont		145, Lapointe	Clermont
30	Bilodeau Patrice(M)	GOT 1C0	61	Boily Ovila(M)	GOT 1C0
	145, Lapointe	Clermont		38, Lapointe	Clermont
31	Bilodeau Denis(M)	GOT 1C0	62	Boily Marie(G)	GOT 1C0
	145, Lapointe	Clermont		38, Lapointe	Clermont

RURAL/RURALE

N° 73(R)

page N° 1 of/de 6

polling division / section de vote

electoral district/circonscription

CHARLEVOIX

certified / certifié

signature(s)-enumerator(s)/signature(s)-recenseur(s)

Marcellin Tremblay

URBAN/URBAINE

N°

page N° of/de

polling division / section de vote

F 303 **PRELIMINARY LIST OF ELECTORS**

8.5M-7-79

ELECTIONS CANADA

159888

LISTE PRÉLIMINAIRE DES ÉLECTEURS

This list of qualified electors for the polling division number as set out below was prepared for use at the pending federal election from information obtained at the enumeration and has been certified by the signature(s) below as to completeness and correctness so far as is possible

La présente constitue la liste des électeurs de la section de vote dont le numéro apparaît plus bas préparée en vue de l'élection fédérale en cours d'après les renseignements recueillis lors du recensement. Le(s) recenseur(s) y a(ont) apposé sa(leur) signature, affirmant que cette liste est aussi complète et exacte que possible.

N°			N°		
63	Boily Evelyne(F) 97, Lapointe	GOT 1C0 Clermont	94	Dufour Danielle(F) 172, Lapointe	GOT 1C0 Clermont
64	Belley Bonaventure(M) 72, app. 2, Lapointe	GOT 1C0 Clermont	95	Dallaire Gaston(M) 14, app.2 Lapointe	GOT 1C0 Clermont
65	Belley Rosanne(F) 72, Lapointe	GOT 1C0 Clermont	96	Dallaire Claire(F) 14 app.2 Lapointe	GOT 1C0 Clermont
66	BElanger Real(M) 16, app. 9, Lapointe	GOT 1C0 Clermont	97	Desbiens Ovila(M) 118, Lapointe	GOT 1C0 Clermont
67	Boies Sylvain(M) 16, app.11 Lapointe	GOT 1C0 Clermont	98	Desbiens Marie-Louise(F) 149, Lapointe	GOT 1C0 Clermont
68	Berube Pierre (M) 11, app.2 Lapointe	GOT 1C0 Clermont	99	Desbiens Bruno(M) 111, Lapointe	GOT 1C0 Clermont
69	Couturier Marcel(M) 130, Lapointe	GOT 1C0 Clermont	100	Desbiens Diane(F) 111, Lapointe	GOT 1C0 Clemont
70	Couturier Paulette(F) 130, Lapointe	GOT 1C0 Clermont	101	Desbiens Marie-Louise(F) 153, Lapointe	GOT 1C0 Clermont
71	Couturier Mario(M) 130, Lapointe	GOT 1C0 Clermont	102	Dassylva Gaston(M) 14, app,6 Lapointe	GOT 1C0 Clermont
72	Couturier Serge(M) 130, Lapointe	GOT 1C0 Clermont	103	Dassylva Brigitte(F) 14, app.6 Lapointe	GOT 1C0 Clermont
73	Couturier Christian(M) 130, Lapointe	GOT 1C0 Clermont	104	Dumas Claude(M) 58,Lapointe	GOT 1C0 Clermont
74	Couturier Christian(M) 113, Lapointe	GOT 1C0 Clermont	105	Duchesne NORMAnd(m) 11, app. 6 Lapointe	GOT 1C0 Clermont
75	Cantin Maurice (M) 15, Lapointe	GOT 1C0 Clermont	106	Duchesne Johanne(F) 11, app,6Lapointe	GOT 1C0 Clermont
76	Cantin Mona(F) 15, Lapointe	GOT 1C0 Clermont	107	Dubois Paul(M) 24, Lapointe	GOT 1C0
77	Cauchon Laurence(F) 21, Lapointe	GOT 1C0 Clermont	108	Emond Rene(M) 57, app.3 Lapointe	GOT 1C0 Clermont
78	Chenard Jocelyne(F) 2, app,11 Lapointe	GOT 1C0 Clermont	109	Emond Line(F) 57, app.3 Lapointe	GOT 1C0 Clermont
79	Chiasson Jeanne-DArc (F) 98, Lapointe	GOT 1C0 Clermont	110	Fournier Marc(M) 14, app.3 Lapointe	GOT 1C0 Clermont
80	Dufour Marie-Ange(F) 7, Lapointe	GOT 1C0 Clermont	111	Fournier Marlène(F) 14,app.3 Lapointe	GOT 1C0 Clermont
81	Dufour Caroline(F) 7, Lapointe	GOT 1C0 Clermont	112	Foster Donald(M) 19, Lapointe	GOT 1C0 Clermont
82	Dufour Jacques(M) 89, Lapointe	GOT 1C0 Clermont	113	Foster Claudine(F(19, Lapointe	GOT 1C0 Clermont
83	Dufour Marie-Paule(F) 89, Lapointw	GOT 1C0 Clermont	114	Fortin Lucien(M) 128, Lapointw	GOT 1C0 Clermont
84	Dufour Mario(M) 89, Lapointe	GOT 1C0 Clermont	115	Fortin Louise(F) 125, app.4 Lapointe	GOT 1C0 Clermont
85	Dufour Bernard(M) 89, Lapointe	GOT 1C0 Clermont	116	Fortin alain(M) 18, Lapointe	GOT 1C0 Clermont
86	Dufour Marc(M) 89, Lapointe	GOT 1C0 Clermont	117	Fortin Parise (F) 16, app.9 Lapointe	GOT 1C0 Clermont
87	Dufour Diane(F) 28, Lapointe	GOT 1C0 Clermont	118	Gauthier Armand(M) 112, Lapointe	GOT 1C0 Clermont
88	Dufour Gaston(M) 127, Lapointe	GOT 1C0 Clermont	119	Gauthier Rosilda(F) 112, Lapointe	GOT 1C0 Clermont
89	Dufour Réjeanne(F) 127, Lapointe	GOT 1C0 Clermont	120	Gauthier Viannay(M) 112, Lapointe	GOT 1C0 Clermont
90	Dufour Jean-Yves(M) 86, Lapointe	GOT 1C0 Clermont	121	Gauthier Ghislaine 20, Lapointe	GOT 1C0 Clermont
91	Dufour Jacinthe(F) 86, Lapointe	GOT 1C0 Clermont	122	Gagné Paul-Henri(M) 19, app.A Lapointe	GOT 1C0 Clermont
92	Dufour Angele(F) 30, Lapointe	GOT 1C0 Clermont	123	Gagné Florida (F) 19, app. A Lapointe	GOT 1C0 Clermont
93	Dufour Sylvain(M) 172, Lapointe	GOT 1C0 Clermont	124	Gagné Alfred (M) 119, app. B Lapointe	GOT 1C0 Clermont

RURAL/RURALE			electoral district/circonscription	URBAN/URBAINE	
N°	page		CHARLEVOIX	N°	page
73	N° 2	of/de 6	certified / certifié signature(s)-enumerator(s) / signature(s)-recenseur(s)		N° of/de
polling division / section de vote			Marcellin Lavoie Lavoie	polling division / section de vote	

F 303 **PRELIMINARY LIST OF ELECTORS**

8 5M-7-79

ELECTIONS CANADA

159889

LISTE PRÉLIMINAIRE DES ÉLECTEURS

This list of qualified electors for the polling division number as set out below was prepared for use at the pending federal election from information obtained at the enumeration and has been certified by the signature(s) below as to completeness and correctness so far as is possible.

La présente constitue la liste des électeurs de la section de vote dont le numéro apparaît plus bas préparée en vue de l'élection fédérale en cours d'après les renseignements recueillis lors du recensement. Le(s) recenseur(s) y a(ont) apposé sa(leur) signature, affirmant que cette liste est aussi complète et exacte que possible.

N°		
125	Gagné Jocelyne (F) 119, App. B Lapointe	GOT 1C0 Clermont
126	Gagné Anne (F) 14, App 1 Lapointe	GOT 1C0 Clermont
127	Guay Ernest (M) 64, Lapointe	GOT 1C0 Clermont
128	Guay Thérèse (F) 64, Lapointe	GOT 1C0 Clermont
129	Guay Michel (M) 32, App. 2 Lapointe	GOT 1C0 Clermont
130	Guay Marise (F) 32, App. 2 Lapointe	GOT 1C0 Clermont
131	Guay Marcellin (M) 149, Lapointe	GOT 1C0 Clermont
132	Guay Hélène (F) 149, Lapointe	GOT 1C0 Clermont
133	Guérin Jacques (M) 5, Lapointe	GOT 1C0 Clermont
134	Guérin Madeleine (F) 5, Lapointe	GOT 1C0 Clermont
135	Gravel Gérald (M) 32, App. 1 Lapointe	GOT 1C0 Clermont
136	Gravel France (F) 32, app. 1 Lapointe	GOT 1C0 Clermont
137	Gravel Jocelyn (M) 28, Lapointe	GOT 1C0 Clermont
138	Godin Denis (M) 24, Lapointe	GOT 1C0 Clermont
139	Godin Frande (F) 24m Lapointe	GOT 1C0 Clermont
140	Girard Alain (M) 17, Lapointe	GOT 1C0 Clermont
141	Girard Line (F) 17, Lapointe	GOT 1C0 Clermont
142	Girard Gisèle (F) 150, Lapointe	GOT 1C0 Clermont
143	Girard Michel (M) 99, Lapointe	GOT 1C0 Clermont
144	Goupil Jean (M) 63, Lapointe	GOT 1C0 Clermont
145	Gagnon Odette (F) 142, Lapointe	GOT 1C0 Clermont
146	Gaudreault Line (F) 57, app. 2 Lapointe	GOT 1C0 Clermont
147	Harvey Paul (M) 57, app. 1 Lapointe	GOT 1C0 Clermont
148	Harvey Jeanne (F) 57, app. 1 Lapointe	GOT 1C0 Clermont
149	HarveyGaëtan (M) 21, Lapointe	GOT 1C0 Clermont
150	Higgins Bruno (M) 42, BLapointe	GOT 1C0 Clermont
151	Higgins Jocelyne (F) 42B, Lapointe	GOT 1C0 Clermont
152	Hudon André (M) 54, Lapointe	GOT1C0 Clermont
153	Hudon Rosalie (F) 54, Lapointe	GOT 1C0 Clermont
154	HudonAnne (F) 54, Lapointe	GOT 1C0 Glermont
155	Jean Edgar (M) 96, Lapointe	GOT 1C0 Clermont
156	Jean Marguerite (F) 96, Lapointe	GOT 1C0 Clermont
157	Jean Marielle (F) 96, Lapointe	GOT 1C0 Clermont
158	Lapointe Blanche (F) 44, Lapointe	GOT 1C0 Clermont
159	Lapointe Samuel (M) 44, Lapointe	GOT 1C0 Clermont
160	Lapointe Joseph-Arthur (M) 53, Lapointe	GOT 1C0 Clermont
161	Lapointe Yvette (F) 53, Lapointe	GOT1C0 Clermont
162	Lapointe Edgar (M) 53, Lapointe	GOT 1C0 Clermont
163	Lapointe Henri-Paul (M) 59, Lapointe	GOT 1C0 Clermont
164	Lapointe Jeanne (F) 59, Lapointe	GOT 1C0 Clermont
165	Lapointe Damien (M) 59, Lapointe	GOT 1C0 Cler,mont
166	Lapointe Marie (F) 59, Lapointe	GOT 1C0 Clermont
167	Lapointe Magna (F) 71, Lapointe	GOT 1C0 Clermont
168	Lapointe Georges (M) 71, Lapointe	GOT 1C0 Clermont
169	Lapointe Martine (F) 71, Lapointe	GOT 1C0 Clermont
170	Lapointe Elie (M) 51, app. 1 Lapointe	GOT 1C0 Clermont
171	Lapointe Alice (F) 51, ap.p. 1 Lapointe	GOT 1C0 Clermont
172	Lapointe Joachim (M) 146, Lapointe	GOT 1C0 Clermont
173	Lapointe Jeannette (F) 146, Lapointe	GOT 1C0 Clermont
174	Lapointe Denis (M) 146, Lapointe	GOT 1C0 Clermont
175	Lapointe Richard (M) 146, Lapointe	GOT 1C0 Clermont
176	Lapointe Hervé (M) 149, Lapointe	GOT 1C0 Clermont
177	Lapointe Carole (F) 149, Lapointe	GOT 1C0 Clermont
178	Lapointe Jean-Luc (M) 55, Lapointe	GOT 1C0 Clermont
179	Lapointe Henri (M) 74, Lapointe	GOT 1C0 Clermont
180	Lapointe Marguerite (F) 74, Lapointe	GOT 1C0 Clermont
181	Lapointe Michel (M) 74, Lapointe	GOT 1C0 Clermont
182	Lapointe Hubert (M) 55, Lapointe	GOT 1C0 Clermont
183	Levasseur Hervé (M) 3, Lapointe	GOT 1C-0 Clermont
184	Leblond Jean-Guy (M) 92, Lapointe	GOT 1C0 Clermont
185	Leblond Huguette (F) 92, Lapointe	GOT 1C0 Clermont
186	Leblond Guylaine (F) 92, Lapointe	GOT 1C0 Clermont

RURAL/RURALE

N° 73(R) | page N° 3 of/de 6

polling division / section de vote

electoral district/circonscription: CHARLEVOIX

certified / certifié

signature(s)-enumerator(s) / signature(s)-recenseur(s): Marcellin Guay Rivierge

URBAN/URBAINE

N° | page N° | of/de

polling division / section de vote

F 303 **PRELIMINARY LIST OF ELECTORS**

85M-7 79

ELECTIONS CANADA

159890

LISTE PRÉLIMINAIRE DES ÉLECTEURS

This list of qualified electors for the polling division number as set out below was prepared for use at the pending federal election from information obtained at the enumeration and has been certified by the signature(s) below as to completeness and correctness so far as is possible.

La présente constitue la liste des électeurs de la section de vote dont le numéro apparaît plus bas préparée en vue de l'élection fédérale en cours d'après les renseignements recueillis lors du recensement. Le(s) recenseur(s) y a(ont) apposé sa(leur) signature, affirmant que cette liste est aussi complète et exacte que possible.

N°		
187	Lavoie Clément (M)	GOT 1C0
	16, app. 14, Lapointe	Clermont
188	Lavoie Alain (M)	GOT 1C0
	90, Lapointe	Clermont
189	Lavoie Josée (F)	GOT 1C0
	101, Lapointe	Clermont
190	Lavoie Philippe (M)	GOT 1C0
	90, Lapointe	Clermont
191	Lavoie Fernande (F)	GOT 1C0
	90, Lapointe	Clermont
192	Lavoie Thérèse (F)	GOT 1C0
	90, Lapointe	Clermont
193	Lavoie Cécile (F)	GOT 1C0
	97, Lapointe	Clermont
194	Lavoie Paul-Henri (M)	GOT 1C0
	101, Lapointe	Clermont
195	Lavoie Ghislaine (F)	GOT 1C0
	101, Lapointe	Clermont
196	Lavoie Adélard (M)	GOT 1C0
	147, Lapointe	Clermont
197	Lavoie Jean-Yves (M)	GOT 1C0
	134 B, Lapointe	Clermont
198	Lavoie Agathe (F)	GOT 1C0
	134B. Lapointe	Clermont
199	Lafrançois Yves (M)	GOT 1C0
	27, Lapointe	Clermont
200	Lamarre André (M)	GOT 1C0
	125, app. 1 Lapointe	Clermont
201	Lemoine Benoit (M)	GOT 1C0
	35, Lapointe	Clermont
202	Lemoine Christiane (F)	GOT 1C0
	35, Lapointe	Clermont
203	Leclerc Micheline (F)	GOT 1C0
	125, app. 2 Lapointe	Clermont
204	Lemieux Patricia (F)	GOT 1C0
	16, app. 7 Lapointe	Clermont
205	Lavigne Raymond (M)	GOT 1C0
	11, app. 4 Lapointe	Clermont
206	Lauze Céline (F)	GOT 1C0
	11. app. 4 Lapointe	Clermont
207	Laflamme Bernard (M)	GOT 1C0
	140, Lapointe	Clermont
208	McNicoll Adélard (M)	GOT 1C0
	87, Lapointe	Clermont
209	McNicoll Cécile (F)	GOT 1C0
	87, Lapointe	Clermont
210	Maltais Patrice (M)	GOT 1C0
	40, Lapointe	Clermont
211	Maltais Francine (F)	GOT 1C0
	40m Lapointe	Clermont
212	Moffet Gaétan (M)	GOT 1C0
	134, app. 1 Lapointe	Clermont
213	Martineau Bertrand (M)	GOT 1C0
	30, Lapointe	Clermont
214	Néron Marcellin (M)	GOT 1C0
	9, Lapointe	Clermont
215	Néron Cécile (F)	GOT 1C0
	9, Lapointe	Clermont
216	Néron Edmond (M)	GOT 1C0
	94, Lapointe	Clermont
217	Néron Régis (M)	GOT 1C0
	94, Lapointe	Clermont
218	Néron Cécile (F)	GOT 1C0
218	94, Lapointe	Clermont
219	Néron Marjolaine (F)	GOT 1C0
	94, Lapointe	Clermont
220	Néron Reynald (M)	GOT 1C0
	105, Lapointe	Clermont
221	Néron Régina (F)	GOT 1C0
	105, Lapointe	Clermont
222	Néron Grégoire (M)	GOT 1C0
	58, Lapointe	Clermont
223	Néron Rémi (M)	GOT 1C0
	24A, Lapointe	Clermont
224	Paquet Raymond (M)	GOT 1C0
	88, Lapointe	Clermont
225	Paquet Louissette (F)	GOT 1C0
	88, Lapointe	Clermont
226	Paquet Bernard (M)	GOT 1C0
	134B, Lapointe	Clermont
227	Paquet Réjeanne (F)	GOT 1C0
	134B, Lapointe	Clermont
228	Perron Marcel (M)	GOT 1C0
	104, Lapointe	Clermont
229	Perron Blanche Yvonne F	GOT 1C0
	104, Lapointe	Clermont
230	Perron Jean-Louis (M)	GOT 1C0
	104, Lapointe	Clermont
231	Perron Pierre Paul (M)	GOT 1C0
	114, Lapointe	Clermont
232	Perron Georgette (F)	GOT 1C0
	114, Lapointe	Clermont
233	Perron Jeanne (F)	GOT 1C0
	114, Lapointe	Clermont
234	Perron Laurent-Paul (M)	GOT 1C0
	114, Lapointe	Clermont
235	Perron Errold (M)	GOT 1C0
	14, app. 1 Lapointe	Clermont
236	Perron Paul (M)	GOT 1C0
	153, Lapointe	Clermont
237	Perron Martin (M)	GOT 1C0
	153, Lapointe	Clermont
238	Perron Dominique (M)	GOT 1C0
	57, app. 4 Lapointe	Clermont
239	Perron Guylaine (F)	GOT 1C0
	113, Lapointe	Clermont
240	Perron Jocelyne (F)	GOT 1C0
	126, Lapointe	Clermont
241	Perron Henriette (F)	GOT 1C0
	153, Lapointe	Clermont
242	Pedneault Roland (M)	GOT 1C0
	22, Lapointe	Clermont
243	Pednaud Marguerite (F)	GOT 1C0
	22, Lapointe	Clermont
244	Pedneault Nicole (F)	GOT 1C0
	22, Lapointe	Clermont
245	Pedneault Antoine (F)	GOT 1C0
	134, Lapointe	Clermont
246	Pedneault Rita (F)	GOT 1C0
	134, Lapointe	Clermont
247	Pearson Marcel (M)	GOT 1C0
	58, Lapointe	Clermont
248	Poitras Jean-Luc (M)	GOT 1C0
	57, app. 2 Lapointe	Clermont

RURAL/RURALE

N° 73(R) | page N° 4 of/de 6

polling division / section de vote

electoral district/circonscription: CHARLEVOIX

certified / certifié

signature(s)-enumerator(s) / signature(s)-recenseur(s): Marcellin Néron

URBAN/URBAINE

N° | page N° | of/de

polling division / section de vote

F 303 — 8.5M-7-79

PRELIMINARY LIST OF ELECTORS

ELECTIONS CANADA

LISTE PRÉLIMINAIRE DES ÉLECTEURS

159891

This list of qualified electors for the polling division number as set out below was prepared for use at the pending federal election from information obtained at the enumeration and has been certified by the signature(s) below as to completeness and correctness so far as is possible.

La présente constitue la liste des électeurs de la section de vote dont le numéro apparaît plus bas préparée en vue de l'élection fédérale en cours d'après les renseignements recueillis lors du recensement. Le(s) recenseur(s) y a(ont) apposé sa(leur) signature, affirmant que cette liste est aussi complète et exacte que possible.

N°			N°		
249	Rodrigue Madeleine (F) l6, app. 7 Lapointe	GOT 1C0 Clermont	280	Tremblay Yvette (F) 84 Lapointe	GOT 1C0 Clermont
250	Riverin Katheline (F) 48, app. 3 Lapointe	GOT 1C0 Clermont	281	Tremblay Irène (F) 64 Lapointe	GOT 1C0 Clermont
251	Riverin Benoit (M) 48, app. 3 Lapointe	GOT 1C0 Clermont	282	Tremblay Elias (M) 16, app 10	GOT 1C0 Clermont
252	Riverin Louis (M) 48, app. 3 Lapointe	GOT 1C0 Clermont	283	Tremblay Marcelle (F) 16 app 10	GOT 1C0 Clermont
253	Savard Elzéar (M) 82, Lapoin te	GOT 1C0 Clermont	284	Tremblay Christian (M) 16, app; 10 Lapointe	GOT 1c0 Clermont
254	Savard Yvette (F) 82, Lapointe	GOT 1C0 Clermont	285	Tremblay Alain (M) l6, app. 10 Lapointe	GOt ±c0 Clermont
255	Savard Jean-Pierre (M) 41, Lapointe	GOT 1C0 Clermont	286	Tremblay Martin (M) l6, app. 10 Lapointe	GOT 1C0 Clermont
256	Savard Rollande (F) 41, Lapointe	GOT 1C0 Clermont	287	Tremblay Réjeau (M) 25, Lapointe	GOT 1C0 Clermont
257	Savard Rose-Blanche (F) 138, Lapointe	GOT 1C0 Clermont	288	Tremblay Hélène (F) 25, Lapointe	GOT 1C0 Clermont
258	Savard Roger (M) 138, Lapointe	GOT 1C0 Clermont	289	Tremblay Carmen (F) 29, Lapointe	GOT 1C0 Clermont
259	Savard Johanne (F) 138, Lapointe	GOT 1C0 Clermont	290	Tremblay Henri (M) 31, Lapointe	GOT 1C0 Clermont
260	Savard Suzanne (F) 14, app. l6 Lapointe	GOT 1C0 Clermont	291	Tremblay Yvonne (F) 31, Lapointe	GOT 1c0 Clermont
261	Savard Anne (F) 24, app. 3 Lapointe	GOT 1C0 Clermont	292	Tremblay Aurette (F) 36, Lapointe	GO::1C0 Clermont
262	Simard Gilbert (M) 77, Lapointe	GOT 1C0 Clermont	293	Tremblay Jean-Philippe (M) 45, Lapoin te	GOT 1c0 Clermont
263	Simard René (M) 91, Lapointe	GOT 1C0 Clermont	294	Tremblay Paul-Emile (M) 77, Lapointe	GOT 1c0 Clermont
264	Simard Rose-Aimée (F) 91, Lapointe	GOT 1C0 Clermont	295	Tremblay Ursule (F) 77, Lapointe	GOT 1C0 Clermont
265	Simard Andrée(F) 91, Lapointe	GOT 1C0 Clermont	296	Tremblay Diane (F) 99, Lapointe	GOT 1C0 Clermont
266	Simard Roland (M) 95, Lapointe	GOT 1C0 Clermont	297	Tremblay Léda (F) 116, Lapointe	GOT 1C0 Clermont
267	Simard Cécile (F) 95, Lapointe	GOT 1C0 Clermont	298	Tremblay Réal (M) 116, Lapointe	GOT 1C0 Clermont
268	Simard Laetitia (F) 95, Lapointe	GOT 1C0 Clermont	299	Tremblay Roger (M) 116, Lapointe	GOT 1C0 Clermont
269	Simard Bernadette (F) 147, Lapointe	GOT 1C0 Clermont	300	Tremblay Denis (M) 58, Lapointe	GOT 1C0 Clermont
270	Simard Normand (M) 147, Lapointe	GOT 1C0 Clermont	301	Tremblay France (F) 27, Lapointe	GOT 1C0 Clermont
271	Simard Madeleine (F) 147, Lapointe	GOT 1c0 Clermont	302	Tremblay Gaëtanne (F) 18, Lapointe	GOT 1C0 Clermont
272	Simard Roméo (M) 152, Lapointe	GOT ±C0 Clermont	303	Tremblay Ovila (M) 118, Lapointe	GOT 1C0 Clermont
273	Simard Louisette (F) 152, Lapointe	GOT 1C0 Clermont	304	Tremblay Annie (F) 125, app. 5 Lapointe	GOT 1C0 Clermont
274	Simard Alain (M) 48, app. 2 Lapointe	GOT ±C0 Clermont	305	Tremblay Bernedette (F) 128, Lapointe	GOT 1C0 Clermont
275	Simard Chantale (F) 48, app. 2 Lapointe	GOT 1C0 Clermont	306	Tremblay Marcel(M) 36, Lapointe	GOT ±C0 Clermont
276	Sheery Berthe (F) 11,B, Lapointe	GOT 1C0 Clermont	307	Tremblay Diane (F) 99, Lapointe	GOT 1C0 Clermont
277	Sénéchal Lili (F) 16, app. 7 Lapointe	GOT1C0 Clermont	308	Truchon Jean-Charles (M) 132, Lapointe	GOT 1C0 Clermont
278	Tremblay Line F (F) 117 rue Lapointe	GOT 1C0 Clermont	309	Truchon Germaine (F) 132, Laponte	GOT 1C0 Clermont
279	Tremblay Camil (M) 84 Lapointe	GOT 1C0 Clermont	310	Turcotte Maria (F) 78, Lapointe	GOT 1C0 Clermont

RURAL/RURALE			electoral district/circonscription	URBAN/URBAINE		
N°	page		CHARLEVOIX	N°	page	
	N°	of/de			N°	of/de
73(R)	5	6	certified / certifié — signature(s)-enumerator(s) / signature(s)-recenseur(s): Marcellin J. Bouvierge			
polling division / section de vote				polling division / section de vote		

159892

F 303 **PRELIMINARY LIST OF ELECTORS**

ELECTIONS CANADA

LISTE PRÉLIMINAIRE DES ÉLECTEURS

85M-7-79

This list of qualified electors for the polling division number as set out below was prepared for use at the pending federal election from information obtained at the enumeration and has been certified by the signature(s) below as to completeness and correctness so far as is possible.

La présente constitue la liste des électeurs de la section de vote dont le numéro apparaît plus bas préparée en vue de l'élection fédérale en cours d'après les renseignements recueillis lors du recensement. Le(s) recenseur(s) y a(ont) apposé sa(leur) signature, affirmant que cette liste est aussi complète et exacte que possible.

N°			N°
311	Turcotte Hélène (F) 78, Lapointe	GOT 1C0 Clermont	
312	Turcotte Jean-Paul (M) 80, Lapointe	GOT 1C0 Clermont	
313	Turcotte Sylvie (F) 80, Lapointe	GOT 1C0 Clermont	
314	Turcotte Blaise (M) 16, app. 11 Lapointe	GOT 1C0 Clermont	
315	Turcotte Denis (M) 120, app. 3 Lapointe	GOT 1C0 Clermont	
316	Turcotte Bruno (M) 57, app. 5 Lapointe	GOT 1C0 Clermont	
317	Turcotte Linda (F) 57, app. 5 Lapointe	GOT 1C0 Clermont	
318	Turcotte Brigitte (F) 134 A, Lapointe	GOT 1C0 Clermont	
319	Thivierge Gaston (M) 100, Lapointe	GOT 1C0 Clermont	
320	Thivierge Madeleine (F) 100, Lapointe	GOT 1C0 Clermont	
321	Thivierge Laurent (M) 102, Lapointe	GOT 1C0 Clermont	
322	Thivierge Aline (F) 102, Lapointe	GOT 0C0 Clermont	
323	Thivierge Bernard (M) 102, Lapointe	GOT 1C0 Clermont	
324	Thivierge Solange (F) 102, Lapointe	GOT 1C0 Clermont	
325	Ward Steve (M) 123B, Lapointe	GOT 1C0 Clermont	
326	Ward Jane (F) 123B, Lapointe	GOT 1C0 Clermont	

RURAL/RURALE			electoral district/circonscription	URBAN/URBAINE		
N°	page			N°	page	
73(r)	N° 6	of/de 6	CHARLEVOIX		N°	of/de
polling division / section de vote			certified / certifié signature(s)-enumerator(s) / signature(s)-recenseur(s) Marcellin Thivierge	polling division / section de vote		

F 303

8 5M-7-79

PRELIMINARY LIST OF ELECTORS

ELECTIONS CANADA

159893

LISTE PRÉLIMINAIRE DES ÉLECTEURS

This list of qualified electors for the polling division number as set out below was prepared for use at the pending federal election from information obtained at the enumeration and has been certified by the signature(s) below as to completeness and correctness so far as is possible.

La présente constitue la liste des électeurs de la section de vote dont le numéro apparaît plus bas préparée en vue de l'élection fédérale en cours d'après les renseignements recueillis lors du recensement. Le(s) recenseur(s) y a(ont) apposé sa(leur) signature, affirmant que cette liste est aussi complète et exacte que possible.

N°			N°		
1	Autate Simone (F) 14 Maisonneuve, Clermont	GOT 1C0	32	Beaulieu Paul (M) 31 Maisonneuve, Clermont	GOT 1C0
2	Autate Jeannine (F) 14 Maisonneuve	GOT 1C0	33	Beaulieu Berthe-Hélène (F) 31 Maisonneuve	GOT 1C0
3	Aument Daniel (M) 3 Rue Du Parc	GOT 1C0	34	Beaulieu Sylvie (F) 31 Maisonneuve	GOT 1C0
4	Alexandre Michelle (F) 93 Maisonneuve	GOT 1C0	35	Bealieu Marcel (M) 31 Maisonneuve	GOT 1C0
5	Bergeron Rosario (M) 9 Rue Du Parc	GOT 1C0	36	Bhérer Savard Fernande (F) 38 Maisonneuve	GOT 1C0
6	Bergeron Toussaint (m) 6 Rue Du Parc	GOT 1C0	37	Bergeron Bertmande(F) 46 Maisonneuve	GOT 1C0
7	Bergeron Thecla (F) 6 Rue Du Parc	GOT 1C0	38	Bergeron Guy (M) 46 Maisonneuve	GOT 1C0
8	Brassarc Marcel (M) 11 Rue Du Parc	GOT 1C0	39	Bergeron Fernand (M) 48 Maisonneuve	GOT 1C0
9	Brassarc Henriette (F) 11 Rue Du Parc	GOT 1C0	40	Bergeron Madelaine (F) 48 Maisonneuve	GOT 1C0
10	Brassard Bruno (M) 11 Rue Du Parc	GOT 1C0	41	Bergeron Françeis (M) 48 Maisonneuve	GOT 1C0
11	Bergeron Remé (M) 12 Rue Du Parc	GOT 1C0	42	Bergeron André (M) 48 Maisonneuve	GOT 1C0
12	Bergeron Henriette (F) 12 Rue Du Parc	GOT 1C0	43	Boily Linda (F) 64 Maisonneuve	GOT 1C0
13	Bergeron Claude (M) 12 Rue Du Parc	GOT 1C0	44	Brassard Zoel (M) 66B Maisonneuve	GOT 1C0
14	Bergeron Ghislaine (F) 12 Rue Du Parc	GOT 1C0	45	Brassard Simone (F) 66B Maisonneuve	GOT 1C0
15	Bergeron Louis-Joseph (M) 15 Rue Du Parc	GOT 1C0	46	Brassard Kathleen (F) 66B Maisonneuve	GOT 1C0
16	Bergeron Rosa (F) 15 Rue Du Parc	GOT 1C0	47	Bilodeau Valentine (F) 66 Maisonneuve	GOT 1C0
17	BergeronDolorès (F) 21 Rue Du Parc	GOT 1C0	48	Bilodeau Victorin (M) 66 Maisonneuve	GOT 1C0
18	Bilodeau Léonard (M) 20 Rue Du Parc	GOT 1C0	49	Brisson Brigitte (F) 72 Maisonneuve	GOT 1C0
19	Bilodeau Thérèse (F) 20 Rue Du Parc	GOT 1C0	50	Brassard Marc (M) 72 Maisonneuve	GOT 1C0
20	Brassard Ulysse (M) 29 Rue Du Parc	GOT 1C0	51	Brisson Line (F) 80 Maisonneuve	GOT 1C0
21	Brassard Géralda (F) 29 Rue Du Parc	GOT 1C0	52	Bergeron Yvonne (F) 92 Maisonneuve	GOT 1C0
22	Brassard Martin (M) 29 Rue Du Parc	GOT 1C0	53	Murray Bergeron (M) 92 Maisonneuve	GOT 1C0
23	Brassard Cécile (F) 29 Rue Du Parc	GOT 1C0	54	Bergeron Conrad (M) 94 Maisonneuve	GOT 1C0
24	Bergeron Gérard (M) 9 Maisonneuve	GOT 1C0	55	Bergeron Françoise (F) 94 Maisonneuve	GOT 1C0
25	Bergeron Germaine (F) 9 Maisonneuve	GOT 1C0	56	Bouchard Martin (M) 102 Maisonneuve	GOT 1C0
26	Brassard André (M) 10 Maisonneuve	GOT 1C0	57	Bouchard Patrice (M) 102 Maisonneuve	GOT 1C0
27	Brassard Claudette (F) 10 Maisonneuve	GOT 1C0	58	Bouchard Hugues (M) 102 Maisonneuve	GOT 1C0
28	Brassard Daniel (M) 10 Maisonneuve	GOT 1C0	59	Bouchard Réjeanne (F) 102 Maisonneuve	GOT 1C0
29	Boudreault Jeanne (F) 5 Maisonneuve	GOT 1C0	60	Brassard Antoine (M) 108 Maisonneuve	GOT 1C0
30	Boudreault Alain (M) 5 Maisonneuve	GOT 1C0	61	Brassard Lucille(F) 108 Maisonneuve	GOT 1C0
31	Brisson Johanne (F) 28 Maisonneuve	GOT 1C0	62	Brassard Lucien (M) 106 Maisonneuve	GOT 1C0

RURAL/RURALE

N° 74 R | page N° 1 of/de 6

polling division / section de vote

electoral district/circonscription: CHARLEVOIX

certified/certifié signature(s)-enumerator(s) / signature(s)-recenseur(s): Richard Brisson

URBAN/URBAINE

N° | page N° of/de

polling division / section de vote

159894

F 303 **PRELIMINARY LIST OF ELECTORS**

ELECTIONS CANADA

LISTE PRÉLIMINAIRE DES ÉLECTEURS

8 5M-7-79

This list of qualified electors for the polling division number as set out below was prepared for use at the pending federal election from information obtained at the enumeration and has been certified by the signature(s) below as to completeness and correctness so far as is possible.

La présente constitue la liste des électeurs de la section de vote dont le numéro apparaît plus bas préparée en vue de l'élection fédérale en cours d'après les renseignements recueillis lors du recensement. Le(s) recenseur(s) y a(ont) apposé sa(leur) signature, affirmant que cette liste est aussi complète et exacte que possible.

N°			N°		
63	Brassard Ema (F) 106 Maisonneuve, Clermont	GOT 1C0	94	Beaulieu Sylvie (F) 110 Maisonneuve, Clermont	GOT 1C0
64	Brassard Denis (M) 116 Maisonneuve	GOT 1C0	95	Boily Lucette (F) 45 Des Erables	GOT 1C0
65	Brassard Joseph-Arthur (M) 116 Maisonneuve	GOT 1C0	96	Bouchard Jean-Charles (M) 41 Des Erables	GOT 1C0
66	Brassard Marthe (F) 116 Maisonneuve	GOT 1C0	97	Bouchard Marielle (F) 41 Rue Des Erables	GOT 1C0
67	Bergeron Joachim (M) 117 Maisonneuve	GOT 1C0	98	Bouchard France (F) 41 Des Erables	GOT 1C0
68	Bergeron Yolande (F) 117 Maisonneuve	GOT 1C0	99	Boudreault Yvon(M) 37 Des Erables	GOT 1C0
69	Bergeron Michel (M) 117 Maisonneuve	GOT 1C0	100	Boudreault Ginette (F) 37 Des Erables	GOT 1C0
70	Bilodeau Dominique (M) 124 Maisonneuve	GOT 1C0	101	Bergeron Marcel (M) 11 Des Erables	GOT 1C0
71	Brassard Christine (F) 134 Maisonneuve	GOT 1C0	102	Bergeron Gertrude (F) 11 Des Erables	GOT 1C0
72	Brassard André (M) 134 Maisonneuve	GOT 1C0	103	Bergeron Léo (M) 5 Des Erables	GOT 1C0
73	Brassard Suzie (F) 134 Maisonneuve	GOT 1C0	104	Bergeron Juliette (F) 5 Des Erables	GOT 1C0
74	Brassard Armand (M) 134 Maisonneuve	GOT 1C0	105	Coté Benoit (M) 14 Rue Du Parc	GOT 1C0
75	Brassard Yves (M) 138 Maisonneuve	GOT 1C0	106	Cauchon Rodolphe (M) 19 Rue Du Parc	GOT 1C0
76	Brassard Marcel (M) 138 Maisonneuve	GOT 1C0	107	Cauchon Thérèse (F) 19 Rue Du Parc	GOT 1C0
77	Brassard Aline (F) 138 Maisonneuve	GOT 1C0	108	Crépin Anne-Marie (F) 44 Rue Du Parc	GOT 1C0
78	Brassard Damien (M) 11 Maisonneuve	GOT 1C0	109	Crépin Jean-Louis (M) 44 Rue Du Parc	GOT 1C0
79	Brassard Rita (F) 7 Rue Du Parc	GOT 1C0	110	Coulombe Lionel (M) 33 Maisonneuve	GOT 1C0
80	Bouliane Alain (M) 25 Rue Du Parc	GOT 1C0	111	Coulombe Thérèse (F) 33 Rue Du Parc	GOT 1C0
81	Boies Claudette (F) 107 Maisonneuve	GOT 1C0	112	Cauchon Wilfrid (M) 74 Maisonneuve	GOT 1C0
82	Bourgoin Daniel (M) 105 Maisonneuve	GOT 1C0	113	Cauchon Luc (M) 74 Maisonneuve	GOT 1C0
83	Bouchard Rémi (M) 115 Maisonneuve	GOT 1C0	114	Coutu Christianne (F) 34 Maisonneuve	GOT 1C0
84	Brassard François (M) 130 Maisonneuve	GOT 1C0	115	Chartier Lise (F) 105 Maisonneuve	GOT 1C0
85	Brassard Paula (F) 130 Maisonneuve	GOT 1C0	116	Casgrin D. Louise(F) 2 Rue Du Parc	GOT 1C0
86	Brassard Nicole (F) 130 Maisonneuve	GOT 1C0	117	Dallaire Rosaire (M) 11 Rue DuParc	GOT 1C0
87	Bolduc Marcel (M) 119 Maisonneuve	GOT 1C0	118	Dallaire Julie (F) 11 Rue Du Parc	GOT 1C0
88	Bolduc Louise (F) 119 Maisonneuve	GOT 1C0	119	Desbiens Denis (M) 22 Rue Du Parc	GOT 1C0
89	Bolduc Alain (M) 119 Maisonneuve	GOT 1C0	120	Desbiens Julia (F) 22 Rue Du Parc	GOT 1C0
90	Bourgoin Louis (M) 105 Maisonneuve	GOT 1C0	121	Desbiens Félix (M) 22 Rue Du Parc	GOT 1C0
91	Bhérer Ferdinand (M) 17 Des Erables	GOT 1C0	122	Desbiens Lucie (F) 31B Rue Du Parc	GOT 1C0
92	Bouliane Claire (F) 103 Des Erables	GOT 1C0	123	Dassylva Jean (M) 37 Rue DuParc	GOT 1C0
93	Bilodeau Carole (F) 112 Maisonneuve	GOT 1C0	124	Dassylva Gaby (F) 37 Rue DuParc	GOT 1C0

RURAL/RURALE		electoral district/circonscription	URBAN/URBAINE	
N°	page	CHARLEVOIX	N°	page
74 R	N° 2 of/de 6	certified / certifié signature(s)-enumerator(s) / signature(s)-recenseur(s)		N° of/de
polling division / section de vote			polling division / section de vote	

F-303 PRELIMINARY LIST OF ELECTORS

8 5M 7-79

ELECTIONS CANADA

159895

LISTE PRÉLIMINAIRE DES ÉLECTEURS

This list of qualified electors for the polling division number as set out below was prepared for use at the pending federal election from information obtained at the enumeration and has been certified by the signature(s) below as to completeness and correctness so far as is possible.

La présente constitue la liste des électeurs de la section de vote dont le numéro apparaît plus bas préparée en vue de l'élection fédérale en cours d'après les renseignements recueillis lors du recensement. Le(s) recenseur(s) y a(ont) apposé sa(leur) signature, affirmant que cette liste est aussi complète et exacte que possible.

N°			N°		
125	Dubois Jean-Marc (M) 47 Rue Du Parc, Clermont	GOT 1CO	156	Fortin Guy (M) 80 Maisonneuve, Clermont	GOT 1CO
126	Dubois Jeannine (F) 47 Rue Du Parc	GOT 1CO	157	Fortin B. Line (F) 80 Maisonneuve	GOT 1CO
127	Dufour Alain (M) 28 Maisonneuve	GOT 1CO	158	Fortin Carmen (F) 115 Maisonneuve	GOT 1CO
128	Dufour Cédile (F) 58 Maisonneuve	GOT 1CO	159	Fortin Joseph (M) 10 Rue Du Parc	GOT 1CO
129	Dufour Edmour (M) 58 Maisonneuve	GOT 1CO	160	Fortin Thérèse (F) 10 Rue Du Parc	GOT 1CO
130	Dion Martial (M) 100 Maisonneuve	GOT 1CO	161	Forgues Suzanne (F) 40 Des Erables	GOT 1CO
131	Luc Dion (M) 100 Maisonneuve	GOT 1CO	162	Fortin Eva (F) 13 Des Erables	GOT 1CO
132	Desbiens André (M) 104 Maisonneuve	GOT 1CO	163	Gautnier Alexandre (M) 31 Rue Du Parc	GOT 1CO
133	Desbiens Marthe (F) 104 Maisonneuve	GOT 1CO	164	Gaudreault Aline (F) 31 Rue Du Parc	GOT 1CO
134	Desbiens Michel (M) 104 Maisonneuve	GOT 1CO	165	Gagnon Robertine (F) 30 Rue Du Parc	GOT 1CO
135	Desbiens Josée (F) 104 Maisonneuve	GOT 1CO	166	Gagnon Myrianne (F) 30 Rue Du Parc	GOT 1CO
136	Desbiens Benoit (M) 104 Maisonenve	GOT 1CO	167	Gagnon Jean-Pierre (M) 30 Rue Du Parc	GOT 1CO
137	Dufour Jocelyn (M) 136 Maisonneuve	GOT 1CO	168	Gagnon Jean (M) 30 Rue DuParc	GOT 1CO
138	Dufour Jocelyne (F) 136 Maisonneuve	GOT 1CO	169	Gagnon Paul-Eugène (M) 13 Maisonneuve	GOT 1CO
139	Dallaire Bernard (M) 6 Maisonneuve	GOT 1CO	170	Gravel Marie (F) 16 Maisonneuve	GOT 1CO
140	Dufour Linda (F) 6 Maisonneuve	GOT 1CO	171	Gravel Claudette (F) 16 Maisonneuve	GOT 1CO
141	Duchesne Diane (F) 3 Du Parc	GOT 1CO	172	Gravel Solange (F) 16 Maisonneuve	GOT 1CO
142	Desbiens Roland (M) 27 Des Erables	GOT 1CO	173	Gauthier Jean-Paul (M) 29 Maisonneuve	GOT 1CO
143	Desbiens Estelle (F) 27 Des Erables	GOT 1CO	174	Gauthier Agathe (F) 29 Maisonneuve	GOT 1CO
144	Dutremblay Raoul (M) 1 Des Erables	GOT 1CO	175	Gauthier Lucienne (F) 74 Maisonneuve	GOT 1CO
145	DuTremblay Georgette (F) 1 Des Erables	GOT 1CO	176	Gaudreault Hélène (F) 124 Maisonneuve	GOT 1CO
146	Desbiens Marie-France (F) 17 Des Erables	GOT 1CO	177	Gaudreault Jean-Marc (M) 136 Maisonneuve	GOT 1CO
147	Desbiens Joseph-Adrien (M) 19 Des Erables	GOT 1CO	178	Gaudreault Gilles (M) 34 Maisonneuve	GOT 1CO
148	Desbiens Marie-Alice (F) 19 Des Erables	GOT 1CO	179	Gingras Yvan (M) 99 Maisonneuve	GOT 1CO
149	Fortin Gérard (M) 44 Maisonneuve	GOT 1CO	180	Girard Robert (M) 107 Maisonneuve	GOT 1CO
150	Foster Françoise (F) 72 Maisonneuve	GOT 1CO	181	Gagnon Benoit (M) 5 Rue Du Parc	GOT 1CO
151	Fortin Guy (M) 80 Maisonneuve	GOT 1CO	182	Gagnon Marie-Claire ( ) 5 Rue Du Parc	GOT 1CO
152	Fortin Normand (M) 120 Maisonneuve	GOT 1CO	183	Gagnon Gilberte (F) 47 Des Erables	GOT 1CO
153	Fortin Huguette (F) 120 Maisonneuve	GOT 1CO	184	Gagnon Dominique (M) 47 Des Erables	GOT 1CO
154	Fortin Marie-Alice (F) 120 Maisonneuve	GOT 1CO	185	Gaudreault Antonio (M) 42des Erables	GOT 1CO
155	Fortin Bernard (M) 122 Maisonneuve	GOT 1CO	186	Gaudreault Jeannine (F) 42 Des Erables	GOT 1CO

RURAL/RURALE			electoral district/circonscription	URBAN/URBAINE	
N°	page		CHAMPLAIN	N°	page
74A	N° 3	of/de 6	certified / certifié — signature(s) enumerator(s) / signature(s)-recenseur(s)		N° of/de
polling division / section de vote			Richard Bonin		polling division / section de vote

F 303 — 8 5M-7-79

PRELIMINARY LIST OF ELECTORS

ELECTIONS CANADA

159896

LISTE PRÉLIMINAIRE DES ÉLECTEURS

This list of qualified electors for the polling division number as set out below was prepared for use at the pending federal election from information obtained at the enumeration and has been certified by the signature(s) below as to completeness and correctness so far as is possible.

La présente constitue la liste des électeurs de la section de vote dont le numéro apparaît plus bas préparée en vue de l'élection fédérale en cours d'après les renseignements recueillis lors du recensement. Le(s) recenseur(s) y a(ont) apposé sa(leur) signature, affirmant que cette liste est aussi complète et exacte que possible.

N°		
187	Gaudreault Luc (M) 42 Des Erables, Clermont	GOT 1C0
188	Gaudreault Clément (M) 35 Des Erables	GOT 1C0
189	Gaudreault Jeanne-D'arc (F) 35 Des Erables	GOT 1C0
190	Gaudreault Gearges (M) 35 Des Erables	GOT 1C0
191	Gaudreault Louis-Marie (M) 35 Des Erables	GOT 1C0
192	Gaudreault Réjean (M) 35 Des Erables	GOT 1C0
193	Gaudrault Jean-Marie (M) 33 Des Erables	GOT 1C0
194	Gaudreault Jeannine (F) 33 Des Erables	GOT 1C0
195	Gagnon Charles (M) 29 Des Erables	GOT 1C0
196	Gagnon Jeanne-D'Arc (F) 29 Des Erables	GOT 1C0
197	Gagnon Dina (F) 29 Des Erables	GOT 1C0
198	Grenier Marcel (M) 31 Des Erables	GOT 1C0
199	Grenier Gisèle (F) 31 Des Erables	GOT 1C0
200	Gaudreault Denis (M) 3 Des Erables	GOT 1C0
201	Gaudreault Cécile (F) 35 Des Erables	GOT 1C0
202	Hudon Benoit (M) 20 Maisonneuve	GOT 1C0
203	Hudon Lina (F) 20 Maisonneuve	GOT 1C0
204	Harvey Ulric (M) 32 Maisonneuve	GOT 1C0
205	Harvey Claire (F) 32 Maisonneuve	GOT 1C0
206	Harvey Rodolphe (M) 40 Maisonneuve	GOT 1C0
207	Harvey Berangère (F) 40 Maisonneuve	GOT 1C0
208	Harvey Eric (M) 40 Maisonneuve	GOT 1C0
209	Harvey Catherine (F) 40 Maisonneuve	GOT 1C0
210	Harvey Pierre-Paul (M) 95 Maisonneuve	GOT 1C0
211	Harvey Charlotte (F) 95 Maisonneuve	GOT 1C0
212	Harvey Denis (M) 95 Maisonneuve	GOT 1C0
213	Harvey Martin (M) 95 Maisonneuve	GOT 1C0
214	Harvey Mario (M) 95 Maisonneuve	GOT 1C0
215	Harvey Robert (M) 43 Des Erables	GOT 1C0
216	Harvey Jacynhte (F) 43 Des Erables	GOT 1C0
217	Jean Fidèle (M) 16 Du Parc	GOT 1C0
218	Jean Louise (F) 16 Rue Du Parc, Clermont	GOT 1C0
219	Jean Michel (M) 16 Rue Du Parc	GOT 1C0
220	Jean Charles-Henri (M) 9 Des Erables	GOT 1C0
221	Jean Noella (F) 9 Des Erables	GOT 1C0
222	Lapointe Noel (M) 1 Rue Du Parc	GOT 1C0
223	Lapointe Olga (F) 1 Rue Du Parc	GOT 1C0
224	Larivière Benoit (M) 43 Rue Du Parc	GOT 1C0
225	Larivière Louissette (F) 43 Rue Du Parc	GOT 1C0
226	Larivière Joel (M) 43Rue Du Parc	GOT 1C0
227	Lessard Thérèse (F) 13 Maisonneuve	GOT 1C0
228	Lapointe Denise (F) 30 Maisonneuve	GOT 1C0
229	Lapointe Guylaine (F) 30 Maisonneuve	GOT 1C0
230	Lapointe René (M) 30 Maisonneuve	GOT 1C0
231	Lachance Yves (M) 60 Maisonneuve	GOT 1C0
232	Lepage Adélard (M) 27 Du Parc	GOT 1C0
233	Lefrançois Claude (M) 110 Maisonneuve	GOT 1C0
234	Lapointe Roger (M) 25 Des Erables	GOT 1C0
235	Lapointe Réjeanne D. (F) 25 Des Erables	GOT 1C0
236	McNicoll Jocelyn (M) 4A Rue Du Parc	GOT 1C0
237	McNicoll Lucienne (F) 4A Rue Du Parc	GOT 1C0
238	McLean Paul (M) 13 Maisonneuve	GOT 1C0
239	McLean Irène (F) 19 Maisonneuve	GOT 1C0
240	McLean Tramblay Hélène (F) 17 Maisonneuve	GOT 1C0
241	McNicoll France (F) 25 Des Erables	GOT 1C0
242	Mailloux Michel (M) 31B Rue Du Parc	GOT 1C0
243	Moreau Alain (M) 20 Maisonneuve	GOT 1C0
244	Mailloux Savard Marie-Berthe (F) 3 Maisonneuve	GOT 1C0
245	Mercier Daniel (M) 42 Maisonneuve	GOT 1C0
246	Mercier Lilianne (F) 42 Maisonneuve	GOT 1C0
247	Mercier Joseph (M) 42 Maisonneuve	GOT 1C0
248	Mercier Bertrand (M) 42 Maisonneuve	GOT 1C0

RURAL/RURALE

N° 74a — page N° 4 of/de 6

polling division / section de vote

electoral district/circonscription: CHARLEVOIX

certified / certifié — signature(s)-enumerator(s) / signature(s)-recenseur(s): Richard Bruni

URBAN/URBAINE

N° — page N° of/de

polling division / section de vote

F 303 — 8.5M-7.79

PRELIMINARY LIST OF ELECTORS

ELECTIONS CANADA

159897

LISTE PRÉLIMINAIRE DES ÉLECTEURS

This list of qualified electors for the polling division number as set out below was prepared for use at the pending federal election from information obtained at the enumeration and has been certified by the signature(s) below as to completeness and correctness so far as is possible.

La présente constitue la liste des électeurs de la section de vote dont le numéro apparaît plus bas préparée en vue de l'élection fédérale en cours d'après les renseignements recueillis lors du recensement. Le(s) recenseur(s) y a(ont) apposé sa(leur) signature, affirmant que cette liste est aussi complète et exacte que possible.

N°			N°		
249	Mercier Marie-Bertne (F) 42 Maisonneuve, Clermont	GOT 1CO	280	Savard Huguette (F) 126 Maisonneuve, Clermont	GOT 1CO
250	Mercier Suzanne (F) 42 Maisonneuve	GOT 1CO	281	Savard Martin (M) 126 Maisonneuve	GOT 1CO
251	Mercier Jacqueline (F) 52 Maisonneuve	GOT 1CO	282	Savard Bernard (M) 126 Maisonneuve	GOT 1CO
252	Mercier Linda (F) 52 Maisonneuve	GOT 1CO	283	Savard Patrice (M) 126 Maisonneuve	GOT 1CO
253	MoreauMichel (M) 54 Maisonneuve	GOT 1CO	284	Savard Michel (M) 23 Rue Du Parc	GOT 1CO
254	Moreau Hélène (F) 54 Maisonneuve	GOT 1CO	285	Simard Raymond (M) 78 Maisonneuve	GOT 1CO
255	Mercier Roger (M) 84 Maisonneuve	GOT 1CO	286	Simard Léopold (M) 45 Des Erables	GOT 1CO
256	Martel Jean-Guy (M) 23 Des Erables	GOT 1CO	287	Simard André (M) 45 Des Erables	GOT 1CO
257	Martel Wilfrid (M) 21 Des Erables	GOT 1CO	288	Simard Hugues (M) 45 Des Erables	GOT 1CO
258	Martel Germaine (F) 21 Des Erables	GOT 1CO	289	Tremblay Rosealba (F) 9 Rue Du Parc	GOT 1CO
259	Martel Ghislaine (F) 21 Des Erables	GOT 1CO	290	Tremblay Thérèse (F) 16 Rue Du Parc	GOT 1CO
260	Martel Daniel (M) 21 Des Erables	GOT 1CO	291	Thibodeau Jean-Noel (M) 18 Rue Du Parc	GOT 1CO
261	Néron Louis-Nil (M) 15 Des Erables	GOT 1CO	292	Tétreault Léo (M) 24 Maisonneuve	GOT 1CO
262	Néron Jeannine (F) 15 Des Erables	GOT 1CO	293	Tétreault Juliette (F) 24 Maisonneuve	GOT 1CO
263	Rochette Armand (M) 39 Rue Du Parc	GOT 1CO	294	Tremblay Jean-Marc (M) 45 Rue DuParc	GOT 1CO
264	Rochette Julienne (F) 39 Rue Du Parc	GOT 1CO	295	Tremblay Francine (F) 45 Rue Du Parc	GOT 1CO
265	Rochette Claude (M) 39 Rue Du Parc	GOT 1CO	296	Therrien Micheline (F) 24 Maisonneuve	GOT 1CO
266	Rochette Jacques (M) 26 Maisonneuve	GOT 1CO	297	Tessier Frank (M) 18 Maisonneuve	GOT 1CO
267	Rochefort Diane (F) 26 Maisoneuve	GOT 1CO	298	Tessier Simone (F) 18 Maisonneuve	GOT 1CO
268	Raté Aline (F) 23 Rue Du Parc	GOT 1CO	299	Tessier Denis (M) 18 Maisonneuve	GOT 1CO
269	Raté Michelle (F) 25 Rue Du Parc	GOT 1CO	300	Tessier Benoit (M) 18 Maisonneuve	GOT 1CO
270	Rochette Huguette (F) 35 Rue DuParc	GOT 1CO	301	Tremblay Jean (M) 17 Maisonneuve	GOT 1CO
271	Simard Réginald (M) 41 Rue Du Parc	GOT 1CO	302	Tremblay B. Cécile (F) 8 Maisonneuve	GOT 1CO
272	Simard Irène (F) 41 Rue Du Parc	GOT 1CO	303	Tremblay Roland (M) 46 Maisonneuve	GOT 1CO
273	Savard Arthur (M) 3 Maisonneuve	GOT 1CO	304	Trudel Jean-Pierre (M) 62 Maisonneuve	GOT 1CO
274	Savard Ghislain (M) 38 Maisonneuve	GOT 1CO	305	Trudel Linda (F) 62 Maisonneuve	GOT 1CO
275	Savard Louise (F) 38 Maisonneuve	GOT 1CO	306	Tremblay Suzelle (F) 84 Maisonneuve	GOT 1CO
276	Savard Jules (M) 36 Maisonneuve	GOT 1CO	307	Tremblay Antonio (M) 2 Rue Du Parc	GOT 1CO
277	Savard Clotide (F) 36 Maisonneuve	GOT 1CO	308	Tremblay Fernande (F) 27 Rue Du Parc	GOT 1CO
278	Savard Harold (M) 36 Maisonneuve	GOT 1CO	309	Tremblay David (M) 88 Maisonneuve	GOT 1CO
279	Savard Patrice (M) 36 Maisonneuve	GOT 1CO	310	Tremblay Réal (M) 88 Maisonneuve	GOT 1CO

RURAL/RURALE

N° 74R — page N° 5 of/de 6

polling division / section de vote

electoral district/circonscription: CHARLEVOIX

certified / certifié — signature(s)-enumerator(s) / signature(s)-recenseur(s): Richard Bottin

URBAN/URBAINE

N° — page N° — of/de

polling division / section de vote

159898

F 303 **PRELIMINARY LIST OF ELECTORS**

85M-7-79

LISTE PRÉLIMINAIRE DES ÉLECTEURS

This list of qualified electors for the polling division number as set out below was prepared for use at the pending federal election from information obtained at the enumeration and has been certified by the signature(s) below as to completeness and correctness so far as is possible

La présente constitue la liste des électeurs de la section de vote dont le numéro apparaît plus bas préparée en vue de l'élection fédérale en cours d'après les renseignements recueillis lors du recensement. Le(s) recenseur(s) y a(ont) apposé sa(leur) signature, affirmant que cette liste est aussi complète et exacte que possible.

N°		N°
311	Tremblay Daniel (M) 88 Maisonneuve, Clermont GOT 1CO	
312	Tremblay Serge (M) 88 Maisonneuve GOT 1CO	
313	Turcotte Pierre-Paul (M) 38 Des Erables GOT 1CO	
314	Trudel Jocelyne (F) 338 Des Erables GOT 1CO	

RURAL/RURALE

N° 74R | page N° 6 of/de 6

polling division / section de vote

electoral district/circonscription

CHARLEVOIX

certified / certifié

ature(s)-enumerator(s) / signature(s)-recenseur(s)

Richard-Bouchard

URBAN/URBAINE

N° | page N° | of/de

polling division / section de vote

F 303 — 85M-7-79

PRELIMINARY LIST OF ELECTORS

ELECTIONS CANADA

159899

LISTE PRÉLIMINAIRE DES ÉLECTEURS

This list of qualified electors for the polling division number as set out below was prepared for use at the pending federal election from information obtained at the enumeration and has been certified by the signature(s) below as to completeness and correctness so far as is possible.

La présente constitue la liste des électeurs de la section de vote dont le numéro apparaît plus bas préparée en vue de l'élection fédérale en cours d'après les renseignements recueillis lors du recensement. Le(s) recenseur(s) y a(ont) apposé sa(leur) signature, affirmant que cette liste est aussi complète et exacte que possible.

N°			N°		
1	Albert, Pascale (F) 3 Dion, Clermont	GOT1CO	32	Boies, Rita (F) 13 Bellevue, Clermont	GOT1CO
2	Audet, Alfred (M) 6 Du Foyer, Clermont	GOT1CO	33	Boisvert, Lise (F) 11 Bellevue, Clermont	GOT1CO
3	Asselin Carmeline (F) 7 Vermont, app. 13 Clermont	GOT1CO	34	Bilodeau, Ghyslain (M) 25 Du Plateau, Clermont	GOT1CO
4	Bouchard, Judith (F) 9 Des Prairies, app. 3, Clermont	GOT1CO	35	Bilodeau, Lucille (F) 25 Du Plateau, Clermont	GOT1CO
5	Brassard, Jean-Marc (M) 19 Du Foyer, Clermont	GOT1CO	36	Bilodeau, Ronald (M) 25 Du Plateau, Clermont	GOT1CO
6	Brassard, Charlotte (F) 19 Du Foyer, Clermont	GOT1CO	37	Breton, Roger (M) 3 Bellevue, Clermont	GOT1CO
7	Brassard, Johanne (F) 19 Du Foyer, Clermont	GOT1CO	38	Breton, Réjeanne (F) 3 Bellevue, Clermont	GOT1CO
8	Brassard, Sonia (F) 19 Du Foyer, Clermont	GOT1CO	39	Bourget, Jean-Claude (M) 2 Dion, Clermont	GOT1CO
9	Brassard, Pierre (M) 19 Du Foyer, Clermont	GOT1CO	40	Bourget, Lyne (F) 2 Dion, Clermont	GOT1CO
10	Brassard, Fernand (M) 17 Du Foyer, Clermont	GOT1CO	41	Beauséjour, Denis (M) 3 Dion, Clermont	GOT1CO
11	Brassard, Gabrielle (F) 17 Du Foyer, Clermont	GOT1CO	42	Bilodeau, Richard (M) 9 Du Foyer, Clermont	GOT1CO
12	Brassard, Daniel (M) 17 Du Foyer, Clermont	GOT1CO	43	Bilodeau, Martine (F) 9 Du Foyer, Clermont	GOT1CO
13	Brassard, Chantale (F) 17 Du Foyer, Clermont	GOT1CO	44	Bilodeau, Luc (M) 9 Du Foyer, Clermont	GOT1CO
14	Bergeron, Jean-Claude (M) 18 Du Foyer, Clermont	GOT1CO	45	Bélanger, Roger (M) 19 Des Prairies, Clermont	GOT1CO
15	Bergeron, Donald (M) 18 Du Foyer, Clermont	GOT1CO	46	Bélanger, Claudette (F) 19 Des Prairies, Clermont	GOT1CO
16	Bergeron, Marc (M) 18 Du Foyer, Clermont	GOT1CO	47	Brisson, Roland (M) 17 Des Prairies, Clermont	GOT1CO
17	Bergeron, Denis (M) 15 Du Foyer, Clermont	GOT1CO	48	Bilodeau, Madeleine (F) 25 Du Foyer, Clermont	GOT1CO
18	Bergeron, Violette (F) 15 Du Foyer, Clermont	GOT1CO	49	Bilodeau, Laurent (M) 25 Du Foyer, Clermont	GOT1CO
19	Bergeron, Armand (M) 6 Lafontaine, Clermont	GOT1CO	50	Bergeron, Léopold (M) 6 Du Foyer, Clermont	GOT1CO
20	Bergeron, Claudette (F) 6 Lafontaine, Clermont	GOT1CO	51	Bouchard, Léo (M) 6 Du Foyer, Clermont	GOT1CO
21	Bergeron, Sylvain (M) 6 Lafontaine, Clermont	GOT1CO	52	Bilodeau, Lauretta (F) 6 Du Foyer, Clermont	GOT1CO
22	Bergeron, Manon (F) 6 Lafontaine, Clermont	GOT1CO	53	Bergeron, Alfred (M) 6 Du Foyer, Clermont	GOT1CO
23	Bergeron, Evans (M) 17 Fiset, Clermont	GOT1CO	54	Boudreault, Augustin (M) 6 Du Foyer, Clermont	GOT1CO
24	Bussières, Marc (M) 9 Fiset, Clermont	GOT1CO	55	Boudreault, Léopold (M) 6 Du Foyer, Clermont	GOT1CO
25	Bussières, Françoise (F) 9 Fiset, Clermont	GOT1CO	56	Bergeron, Jacques (M) 4 Lafontaine, Clermont	GOT1CO
26	Bilodeau, Lucia (F) 11 Fiset, Clermont	GOT1CO	57	Bergeron, Aline (F) 4 Lafontaine, Clermont	GOT1CO
27	Bourque, Jean (M) 1 Fiset, Clermont	GOT1CO	58	Bergeron, Suzy (F) 4 Lafontaine, Clermont	GOT1CO
28	Bergeron, Henri (M) 6 Bellevue, Clermont	GOT1CO	59	Bergeron, Annie (F) 4 Lafontaine, Clermont	GOT1CO
29	Bergeron, Marthe (F) 6 Bellevue, Clermont	GOT1CO	60	Bouchard, Jacques (M) 2 des Prairies, Clermont	GOT1CO
30	Bergeron, Steeve (M) 6 Bellevue, Clermont	GOT1CO	61	Bilodeau, Jean Louis (M) 21 Du Foyer, Clermont	GOT1CO
31	Boies, Gaston (M) 13 Bellevue, Clermont	GOT1CO	62	Bilodeau, Louise (F) 21 du Foyer, Clermont	GOT1CO

RURAL/RURALE

N° 75 — page 1 of/de 2

polling division / section de vote

electoral district/circonscription: Charlevoix

certified / certifié — signature(s)-enumerator(s) / signature(s)-recenseur(s)

URBAN/URBAINE

N° — page N° of/de

polling division / section de vote

F 303 **PRELIMINARY LIST OF ELECTORS**

85M-7-79

ELECTIONS CANADA

159900

LISTE PRÉLIMINAIRE DES ÉLECTEURS

This list of qualified electors for the polling division number as set out below was prepared for use at the pending federal election from information obtained at the enumeration and has been certified by the signature(s) below as to completeness and correctness so far as is possible.

La présente constitue la liste des électeurs de la section de vote dont le numéro apparaît plus bas préparée en vue de l'élection fédérale en cours d'après les renseignements recueillis lors du recensement. Le(s) recenseur(s) y a(ont) apposé sa(leur) signature, affirmant que cette liste est aussi complète et exacte que possible.

N°			N°		
63	Bergeron, Monique (F) 4 Dion, Clermont	GOT1CO	94	Dufour, Rolande (F) 20 Fiset, Clermont	GOT1CO
64	Bergeron, Gilles (M) 14 Vermont, Clermont	GOT1CO	95	Dufour, Suzanne (F) 20 Fiset, Clermont	GOT1CO
65	Bergeron, Johanne (F) 14 Vermont, Clermont	GOT1CO	96	Dufour, Murielle (F) 20 Fiset, Clermont	GOT1CO
66	Bilodeau, Josée (F) 13 Des Prairies, Clermont	GOT1CO	97	Desbiens, Carole (F) 20 Lafontaine, Clermont	GOT1CO
67	Boily, Joseph (M) 7 Vermont, app.4, Clermont	GOT1CO	98	Dufour, André (M) 2 Fiset, Clermont	GOT1CO
68	Boily, Annette (F) 7 Vermont, app.4, Clermont	GOT1CO	99	Dufour, Noëlla (F) 2 Fiset, Clermont	GOT1CO
69	Bélanger, Marie-Julie (F) 7 Vermont, app.3, Clermont	GOT1CO	100	Despaux, Jean-Louis (M) 9 Bellevue, Clermont	GOT1CO
70	Blais, Mme Victor (F) 7 Vermont, app.10, Clermont	GOT1CO	101	Despaux, Marise (F) 9 Bellevue, Clermont	GOT1CO
71	Boulianne, Jeanne d'Arc (F) 7 Vermont, app.15, Clermont	GOT1CO	102	Despaux, Lawrence (F) 9 Bellevue, Clermont	GOT1CO
72	Bélanger, Fernand (M) 1 Vermont, Clermont	GOT1CO	103	Dufour, Alain (M) 4 Du Plateau, Clermont	GOT1CO
73	Bélanger, Lise (F) 1 Vermont, Clermont	GOT1CO	104	Dufour, Angèle (F) 4 Du Plateau, Clermont	GOT1CO
74	Bergeron, Maurice (M) 6 Vermont, Clermont	GOT1CO	105	Dufour, Philias (M) 17 Du Plateau, Clermont	GOT1CO
75	Bergeron, Diane (F) 6 Vermont, Clermont	GOT1CO	106	Dufour, Rita (F) 17 Du Plateau, Clermont	GOT1CO
76	Beaulieu, Manon (F) app. 2 9 Des Prairies, Clermont	GOT1CO	107	Dufour, Christian (M) 17 Du Plateau, Clermont	GOT1CO
77	Boudreault, Bertrand (M) 9 Des Prairies, app.6, Clermont	GOT1CO	108	Dufour, Marc (M) 17 Du Plateau, Clermont	GOT1CO
78	Boudreault, Danielle (F) 9 Des Prairies, app.6, Clermont	GOT1CO	109	Dufour, Pierre (M) 26 Du Plateau, Clermont	GOT1CO
79	Chapdelaine, Napoléon (M) 9 Lafontaine, Clermont	GOT1CO	110	Dufour, Lise (F) 26 Du Plateau, Clermont	GOT1CO
80	Chapdelaine, Céline (F) 9 Lafontaine, Clermont	GOT1CO	111	Dubois, Germaine (F) 7 Dion, app.105, Clermont	GOT1CO
81	Cauchon, Luc (M) 18 Bellevue, Clermont	GOT1CO	112	Duguay, Caroline (F) 7 Dion, app.106, Clermont	GOT1CO
82	Cauchon, Jacques (M) 7 Dion, app. 101, Clermont	GOT1CO	113	Dufour, Jeanne (F) 7 Dion, app.220, Clermont	GOT1CO
83	Chabot, Annette (F) 6 Du Foyer, Clermont	GOT1CO	114	Dufour, Fernande (F) 17 Des Prairies, Clermont	GOT1CO
84	Cloutier, Arthur (M) 6 Du Foyer, Clermont	GOT1CO	115	Dufour, Paul (M) 6 Du Foyer, Clermont	GOT1CO
85	Cayer, Odilon (M) 6 Du Foyer, Clermont	GOT1CO	116	Dufour, Marie-Jeanne (F) 6 Du Foyer, Clermont	GOT1CO
86	Côté, Roméo (M) 6 Des Prairies, Clermont	GOT1CO	117	Desmeules, Lucienne (F) 6 Du Foyer, Clermont	GOT1CO
87	Côté, Evelyne (F) 6 Des Prairies, Clermont	GOT1CO	118	Dufour, Wilfrid (M) 6 Du Foyer, Clermont	GOT1CO
88	Chamberland, Simone (F) 7 Vermont, app. 7, Clermont	GOT1CO	119	Dufour, Elie (M) 6 Du Foyer, Clermont	GOT1CO
89	Dallaire, Jean-Yves (M) 4 Des Prairies, Clermont	GOT1CO	120	Dufour, Marie-Blanche (F) 6 Du Foyer, Clermont	GOT1CO
90	Dallaire, Gaétane (F) 4 Des Prairies, Clermont	GOT1CO	121	Duchesne, Hypolite (M) 6 Du Foyer, Clermont	GOT1CO
91	Dufour, Serge (M) 3 Fiset, Clermont	GOT1CO	122	Dion, Claire (F) 10 Des Prairies, Clermont	GOT1CO
92	Dufour, Lisette (F) 3 Fiset, Clermont	GOT1CO	123	Dion, Ovide (M) 10 Des Prairies, Clermont	GOT1CO
93	Dufour, Lucien (M) 20 Fiset, Clermont	GOT1CO	124	Dufour, Mme Joseph (F) 7 Vermont, app.8, Clermont	GOT1CO

RURAL/RURALE		electoral district/circonscription	URBAN/URBAINE	
N° 75	page N° 2 of/de 7	Charlevoix	N°	page N° of/de
polling division section de vote		certified certifié signature(s)-enumerator(s) / signature(s)-recenseur(s) Louise St Pelote		polling division section de vote

F 303 **PRELIMINARY LIST OF ELECTORS**

8 5M-7-79

ELECTIONS CANADA

159901

LISTE PRÉLIMINAIRE DES ÉLECTEURS

This list of qualified electors for the polling division number as set out below was prepared for use at the pending federal election from information obtained at the enumeration and has been certified by the signature(s) below as to completeness and correctness so far as is possible.

La présente constitue la liste des électeurs de la section de vote dont le numéro apparaît plus bas préparée en vue de l'élection fédérale en cours d'après les renseignements recueillis lors du recensement. Le(s) recenseur(s) y a(ont) apposé sa(leur) signature, affirmant que cette liste est aussi complète et exacte que possible.

N°			N°		
125	Desmeules, Germaine (F) 7 Vermont, app.17, Clermont	G0T1C0	156	Gaudreault, Yvan (M) 5 Fiset, Clermont	G0T1C0
126	Dufour, Mme Odias (F) 7 Vermont, app.20, Clermont	G0T1C0	157	Gaudreault, Raymonde (F) 5 Fiset, Clermont	G0T1C0
127	Dufour, Yvon (M) 7 Vermont, app.20, Clermont	G0T1C0	158	Gaudreault, Raynald (M) 19 Fiset, Clermont	G0T1C0
128	Emond, Ludovic (M) 20 Du Plateau, Clermont	G0C1C0	159	Giasson, Jean-Guy (M) 7 Bellevue, Clermont	G0T1C0
129	Emond, Lise (F) 20 Du Plateau, Clermont	G0T1C0	160	Gaudreault, Martin (M) 12 Bellevue, Clermont	G0T1C0
130	Emond, Claire (F) 14 Lafontaine, Clermont	G0T1C0	161	Gaudreault, France (F) 12 Bellevue, Clermont	G0T1C0
131	Foster, Gaétan (M) 8 Lafontaine, Clermont	G0T1C0	162	Gravel, Clément (M) 15 Bellevue, Clermont	G0T1C0
132	Foster, Françoise (F) 8 Lafontaine, Clermont	G0T1C0	163	Gravel, Thérèse (F) 15 Bellevue, Clermont	G0T1C0
133	Fortin, Etienne (M) 1 Du Plateau, Clermont	G0T1C0	164	Gravel, Chantale (F) 15 Bellevue, Clermont	G0T1C0
134	Fortin, Rita (F) 1 Du Plateau, Clermont	G0T1C0	165	Gravel, Julie (F) 15 Bellevue, Clermont	G0T1C0
135	Fortin, André (M) 1 Du Plateau, Clermont	G0T1C0	166	Gravel, Réal (M) 14 Bellevue, Clermont	G0T1C0
136	Fortin, Serge (M) 1 Du Plateau, Clermont	G0T1C0	167	Gauthier, Lucie (F) 18 Bellevue, Clermont	G0T1C0
137	Harvey, Stephane (M) 1 Du Plateau, Clermont	G0T1C0	168	Guérin, Richard (M) 13 Du Plateau, Clermont	G0T1C0
138	Fortin, Clément (M) 1 Bellevue, Clermont	G0T1C0	169	Guérin, Jean-Claude (M) 11 Du Plateau, Clermont	G0T1C0
139	Fortin, Gemma (F) 1 Bellevue, Clermont	G0T1C0	170	Guérin, Jeanne d'Arc (F) 11 Du Plateau, Clermont	G0T1C0
140	Fortin, Diana (F) 7 Dion, app.104, Clermont	G0T1C0	171	Guérin, Carole (F) 11 Du Plateau, Clermont	G0T1C0
141	Fournier, Mina (F) 7 Dion, app.108, Clermont	G0T1C0	172	Gauthier, Raynald (M) 35 Du Plateau, Clermont	G0T1C0
142	Fortin, Antonio (M) 7 Dion, app.219, Clermont	G0T1C0	173	Gauthier, Louise (F) 35 Du Plateau, Clermont	G0T1C0
143	Fortin, Jeanne (F) 7 Dion, app.219, Clermont	G0T1C0	174	Gingras, Georges (M) 12 Dion, Clermont	G0T1C0
144	Fortin, Cécile (F) 7 Dion, app.214, Clermont	G0T1C0	175	Gaudreault Cécile L. (F) 7 Dion, app.103, Clermont	G0T1C0
145	Fournier, Harold (M) 13 Du Foyer, Clermont	G0T1C0	176	Gauthier, Huguette (F) 24 Du Foyer, Clermont	G0T1C0
146	Fournier, Madeleine (F) 13 Du Foyer, Clermont	G0T1C0	177	Girard, Alfred (M) 6 Du Foyer, Clermont	G0T1C0
147	Fournier, Marise (F) 13 Du Foyer, Clermont	G0T1C0	178	Guay, Jean-Charles (M) 6 Du Foyer, Clermont	G0T1C0
148	Fournier, Gérard (M) 6 Du Foyer, Clermont	G0T1C0	179	Gravel, Rita (F) 6 Du Foyer, Clermont	G0T1C0
149	Fortin, Irma (F) 6 Du Foyer, Clermont	G0T1C0	180	Gaudreault, Jean-Yves (M) 18 Fiset, Clermont	G0T1C0
150	Fiset, Georgette (F) 6 Du Foyer, Clermont	G0T1C0	181	Gagnon, Jean-Pierre (M) 14 Lafontaine, Clermont	G0T1C0
151	Fournier, Robin (M) 18 Fiset, Clermont	G0T1C0	182	Gagné, Léonce (M) 6 Fiset, Clermont	G0T1C0
152	Fortin, Emma (F) 7 Vermont, app.6, Clermont	G0T1C0	183	Gagné, Louisette (F) 6 Fiset, Clermont	G0T1C0
153	Fournier, Florent (M) 7 Vermont, app.21, Clermont	G0T1C0	184	Gaudreault, Théodule (M) 7 Vermont, app.12, Clermont	G0T1C0
154	Gaudreault, Yvon (M) 22 Du Foyer, Clermont	G0T1C0	185	Gaudreault, Marie-Blanche (F) 7 Vermont, app.12, Clermont	G0T1C0
155	Gaudreault, Huguette (F) 22 Du Foyer, Clermont	G0T1C0	186	Gravel, Armand (M) 7 Vermont, app.16, Clermont	G0T1C0

RURAL/RURALE	electoral district/circonscription	URBAN/URBAINE
N° 75 page N° 3 of/de 7	Charlevoix	N° page N° of/de
polling division section de vote	certified certifié signature(s)-enumerator(s) / signature(s)-recenseur(s)	polling division section de vote

159902

F 303 8 5M-7-79

PRELIMINARY LIST OF ELECTORS

ELECTIONS CANADA

LISTE PRÉLIMINAIRE DES ÉLECTEURS

This list of qualified electors for the polling division number as set out below was prepared for use at the pending federal election from information obtained at the enumeration and has been certified by the signature(s) below as to completeness and correctness so far as is possible.

La présente constitue la liste des électeurs de la section de vote dont le numéro apparaît plus bas préparée en vue de l'élection fédérale en cours d'après les renseignements recueillis lors du recensement. Le(s) recenseur(s) y a(ont) apposé sa(leur) signature, affirmant que cette liste est aussi complète et exacte que possible.

N°		
187	Gravel, Blanche (F) 7 Vermont, app.16, Clermont	GOT1CO
188	Giasson, Albert (M) 7 Vermont, app.5, Clermont	GOT1CO
189	Giasson, Georgette (F) 7 Vermont, app.5, Clermont	GOT1CO
190	Gauthier, Philippe (M) 12 Vermont, Clermont	GOT1CO
191	Gauthier, Anna (F) 12 Vermont, Clermont	GOT1CO
192	Harvey, Joseph (M) 23 Du Foyer, Clermont	GOT1CO
193	Harvey, Martina (F) 23 Du Foyer, Clermont	GOT1CO
194	Harvey, Nathalie (F) 23 Du Foyer, Clermont	GOT1CO
195	Harvey, Sylvie (F) 14 Fiset, Clermont	GOT1CO
196	Harvey, Roger (M) 8 Fiset, Clermont	GOT1CO
197	Harvey, Carole (F) 8 Fiset, Clermont	GOT1CO
198	Harvey, Carole (F) 1 Fiset, Clermont	GOT1CO
199	Harvey, Marie-Claude (F) 13 Du Plateau, Clermont	GOT1CO
200	Harvey, Henri-Paul (M) 16 Lafontaine, Clermont	GOT1CO
201	Hill, Lynda (F) 14 Dion, Clermont	GOT1CO
202	Harvey, Dominique (M) 20 Bellevue, Clermont	GOT1CO
203	Imbeault, Thérèse (F) 6 Du Foyer, Clermont	GOT1CO
204	Jean, Bruno (M) 22 Lafontaine, Clermont	GOT1CO
205	Jean, Pauline (F) 22 Lafontaine, Clermont	GOT1CO
206	Jean, Joseph (M) 16 Du Plateau, Clermont	GOT1CO
207	Jean, Carmen (F) 16 Du Plateau, Clermont	GOT1CO
208	Jean, Gaston (M) 18 Du Plateau, Clermont	GOT1CO
209	Jean, Hélène (F) 18 Du Plateau, Clermont	GOT1CO
210	Jean, Henri (M) 29 Du Plateau, Clermont	GOT1CO
211	Jean, Noema (F) 29 Du Plateau, Clermont	GOT1CO
212	Jean, Dominique (M) 29 Du Plateau, Clermont	GOT1CO
213	Jean, Francisca (F) 29 Du Plateau, Clermont	GOT1CO
214	Jutras, Claude (M) 14 Dion, Clermont	GOT1CO
215	Jean, Edith (F) 14 Bellevue, Clermont	GOT1CO
216	Lavoie, Jean-Paul (M) 21 des Prairies, Clermont	GOT1CO
217	Lavoie, Claudette (F) 21 Des Prairies, Clermont	GOT1CO
218	Lavoie, Diane (F) 21 Des Prairies, Clermont	GOT1CO
219	Lavoie, Nicole (F) 21 Des Prairies, Clermont	GOT1CO
220	Lepage, André (M) 8 Du Foyer, Clermont	GOT1CO
221	Lepage, Etiennette (F) 8 Du Foyer, Clermont	GOT1CO
222	Lepage, Claude (M) 8 Du Foyer, Clermont	GOT1CO
223	Lepage, Isabelle (F) 8 Du Foyer, Clermont	GOT1CO
224	Lavoie, Gérard (M) 10 Lafontaine, Clermont	GOT1CO
225	Lavoie, Cécile (F) 10 Lafontaine, Clermont	GOT1CO
226	Lapointe, Jean-Rock (M) 13 Lafontaine, Clermont	GOT1CO
227	Lapointe, Francine (F) 13 Lafontaine, Clermont	GOT1CO
228	Lepage, Denyse (F) 7 Bellevue, Clermont	GOT1CO
229	Lemercier, Michel (M) 8 Bellevue, Clermont	GOT1CO
230	Lemercier, Anne-Marie (F) 8 Bellevue, Clermont	GOT1CO
231	Lavoie, Gérard (M) 9 Du Plateau, Clermont	GOT1CO
232	Lavoie, Yvonne (F) 9 Du Plateau, Clermont	GOT1CO
233	Lavoie, Vianey (M) 9 Du Plateau, Clermont	GOT1CO
234	Lavoie, Bibianne (F) 9 Du Plateau, Clermont	GOT1CO
235	Lepage, Jean (M) 15 Du Plateau, Clermont	GOT1CO
236	Lachance, Mathias (M) 23 Du Plateau, Clermont	GOT1CO
237	Lachance, Noëlla (F) 23 Du Plateau, Clermont	GOT1CO
238	Lachance, Sonia (F) 23 Du Plateau, Clermont	GOT1CO
239	Lachance, Michel (M) 23 Du Plateau, Clermont	GOT1CO
240	Lavoie, Marie (F) 7 Dion, app.100, Clermont	GOT1CO
241	Lajoie, Marthe (F) 7 Dion, app.102, Clermont	GOT1CO
242	Lavoie, Blanche (F) 7 Dion, app.217, Clermont	GOT1CO
243	Lavoie, Ferdinand (M) 10 Du Foyer, Clermont	GOT1CO
244	Lavoie, Yolande (F) 10 Du Foyer, Clermont	GOT1CO
245	Lavoie, Christine (F) 10 Du Foyer, Clermont	GOT1CO
246	Lapointe, Ozanne (F) 6 Du Foyer, Clermont	GOT1CO
247	Lavoie, Thomas-Louis (M) 6 Du Foyer, Clermont	GOT1CO
248	Lapointe, Lucienne (F) 6 Du Foyer, Clermont	GOT1CO

RURAL/RURALE

N° 75 — page N° 4 of/de 7

polling division / section de vote

electoral district / circonscription: Charlevoix

certified / certifié — signature(s)-enumerator(s) / signature(s)-recenseur(s): Lavoie & Pilote

URBAN/URBAINE

N° — page N° — of/de

polling division / section de vote

F 303 **PRELIMINARY LIST OF ELECTORS**

8 SM-7-79

ELECTIONS CANADA

159903

LISTE PRÉLIMINAIRE DES ÉLECTEURS

This list of qualified electors for the polling division number as set out below was prepared for use at the pending federal election from information obtained at the enumeration and has been certified by the signature(s) below as to completeness and correctness so far as is possible.

La présente constitue la liste des électeurs de la section de vote dont le numéro apparaît plus bas préparée en vue de l'élection fédérale en cours d'après les renseignements recueillis lors du recensement. Le(s) recenseur(s) y a(ont) apposé sa(leur) signature, affirmant que cette liste est aussi complète et exacte que possible.

N°			N°		
249	Lapointe, Georges (M) 6 Du Foyer, Clermont	G0T1C0	280	Néron, Pierre (M) 27 Du Plateau, Clermont	G0T1C0
250	Lévesque, Jacqueline (F) 7 Du Foyer, Clermont	G0T1C0	281	Néron, France (F) 27 Du Plateau, Clermont	G0T1C0
251	Lévesque, Daniel (M) 7 Du Foyer, Clermont	G0T1C0	282	Néron, Lionel (M) 7 Dion, app.212, Clermont	G0T1C0
252	Lajoie, Camille (M) 7 Vermont, app.19, Clermont	G0T1C0	283	Otis, Jean-Claude (M) 16 Du Foyer, Clermont	G0T1C0
253	Lajoie, Florida (F) 7 Vermont, app.19, Clermont	G0T1C0	284	Otis, Ginette (F) 16 Du Foyer, Clermont	G0T1C0
254	Lavoie, Eliphe (M) 7 Vermont, app.2, Clermont	G0T1C0	285	Otis, Mariette (F) 19 Fiset, Clermont	G0T1C0
255	Lavoie, Suzanne (F) 7 Vermont, app.2, Clermont	G0T1C0	286	Ouellet, Laurent (M) 5 Bellevue, Clermont	G0T1C0
256	Lavoie, Joseph-Edouard (M) 7 Vermont, app.2, Clermont	G0T1C0	287	Ouellet, Patrice (M) 5 Bellevue, Clermont	G0T1C0
257	Lavoie, Jean-Jacques (M) 5 Vermont, Clermont	G0T1C0	288	Ouellet, André (M) 5 Bellevue, Clermont	G0T1C0
258	Lavoie, Jacynthe (F) 5 Vermont, Clermont	G0T1C0	289	Pilote, Marcel (M) 18 Lafontaine, Clermont	G0T1C0
259	Landry, Thérèse (F) 9 Des Prairies, app.4 Clermont	G0T1C0	290	Pilote, Angelo (M) 13 Fiset, Clermont	G0T1C0
260	McNicoll, Yvette (F) 15 Des Prairies, Clermont	G0T1C0	291	Pilote, Louise (F) 13 Fiset, Clermont	G0T1C0
261	McNicoll, Clermont (M) 15 Des Prairies, Clermont	G0T1C0	292	Pednaud, Lise (F) 17 Fiset, Clermont	G0T1C0
262	McNicoll, Yvan (M) 15 Des Prairies, Clermont	G0T1C0	293	Perron, Fernand (M) 10 Du Plateau, Clermont	G0T1C0
263	McNicoll, Blanche (F) 7 Dion, app.211, Clermont	G0T1C0	294	Perron, Annette (F) 10 Du Plateau, Clermont	G0T1C0
264	McNicoll, Léonide (F) 6 Du Foyer, Clermont	G0T1C0	295	Poulin, Serge (M) 1 Dion, Clermont	G0T1C0
265	Martel, Marcellin (M) 14 Du Plateau, Clermont	G0T1C0	296	Poulin, Rose-Hélène (F) 1 Dion, Clermont	G0T1C0
266	Martel, Murielle (F) 14 Du Plateau, Clermont	G0T1C0	297	Pelletier, Claire (F) 6 Du Foyer, Clermont	G0T1C0
267	Murray, Grégoire (M) 24 Du Plateau, Clermont	G0T1C0	298	Pelletier, Roland (M) 26 Du Plateau, Clermont	G0T1C0
268	Murray, Réjean (M) 24 Du Plateau, Clermont	G0T1C0	299	Pelletier, Nicole (F) 26 Du Plateau, Clermont	G0T1C0
269	Murray, Chantale (F) 24 Du Plateau, Clermont	G0T1C0	300	Pelletier, Annie (F) 26 Du Plateau, Clermont	G0T1C0
270	Murray, Adélard (M) 7 Dion, app.218, Clermont	G0T1C0	301	Pelletier, Carol (M) 9 Des Prairies, app.2 Clerm.	G0T1C0
271	Murray, Alice (F) 7 Dion, app.218, Clermont	G0T1C0	302	Rochefort, Olivette (F) 18 Lafontaine, Clermont	G0T1C0
272	Murray, Emilie (F) 7 Dion, app.212, Clermont	G0T1C0	303	Robidoux, Jean-Paul (M) 11 Bellevue, Clermont	G0T1C0
273	Marier, Yvon (M) 24 Du Foyer, Clermont	G0T1C0	304	Rochefort, Antoine (M) 6 Du Foyer, Clermont	G0T1C0
274	Marier, Rémi (M) 24 Du Foyer, Clermont	G0T1C0	305	Rochefort, Georges (M) 6 Du Foyer, Clermont	G0T1C0
275	Morneau, Léonie (F) 6 Du Foyer, Clermont	G0T1C0	306	Rochefort, Nicole (F) 5 Dion, Clermont	G0T1C0
276	Murray, Henri (M) 6 Du Foyer, Clermont	G0T1C0	307	Roberge, Jean-Marc (M) 4 Dion, Clermont	G0T1C0
277	Moisan, Marie-Paule (F) 6 Du Foyer, Clermont	G0T1C0	308	Rochefort, Simonne (F) 7 Vermont, app.18, Clermont	G0T1C0
278	Marois, Pauline (F) 18 Fiset, Clermont	G0T1C0	309	Simard, Claude (M) 11 Lafontaine, Clermont	G0T1C0
279	Marquis, Clermont (M) 5 Du Foyer, Clermont	G0T1C0	310	Simard, Lyse (F) 11 Lafontaine, Clermont	G0T1C0

RURAL/RURALE		electoral district/circonscription	URBAN/URBAINE	
N° 75	page N° 5 of/de 7	Charlevoix	N°	page N° of/de
polling division section de vote		certified / certifié signature(s)-enumerator(s) / signature(s)-recenseur(s) Louise L Pilote		polling division section de vote

159904

F 303 **PRELIMINARY LIST OF ELECTORS**

85M-7-79

ELECTIONS CANADA

LISTE PRÉLIMINAIRE DES ÉLECTEURS

This list of qualified electors for the polling division number as set out below was prepared for use at the pending federal election from information obtained at the enumeration and has been certified by the signature(s) below as to completeness and correctness so far as is possible.

La présente constitue la liste des électeurs de la section de vote dont le numéro apparaît plus bas préparée en vue de l'élection fédérale en cours d'après les renseignements recueillis lors du recensement. Le(s) recenseur(s) y a(ont) apposé sa(leur) signature, affirmant que cette liste est aussi complète et exacte que possible.

N°			N°		
311	Simard, Claude (M) 8 Des Prairies, Clermont	GOT1CO	342	Tremblay, Annie (F) 24 Lafontaine, Clermont	GOT1CO
312	Simard, Lise (F) 8 Des Prairies, Clermont	GOT1CO	343	Trudel, Denise (F) 5 Bellevue, Clermont	GOT1CO
313	Schram, Denis (M) 8 Du Plateau, Clermont	GOT1CO	344	Tremblay, Bertrand (M) 2 Du Plateau, Clermont	GOT1CO
314	Schram, Ginette (F) 8 Du Plateau, Clermont	GOT1CO	345	Tremblay, Thérèse (F) 2 Du Plateau, Clermont	GOT1CO
315	Simard, Gérard (M) 12 Du Plateau, Clermont	GOT1CO	346	Tremblay, Jérôme (M) 2 Du Plateau, Clermont	GOT1CO
316	Simard, Pauline (F) 12 Du Plateau, Clermont	GOT1CO	347	Tremblay, Jules (M) 2 Du Plateau, Clermont	GOT1CO
317	Simard, Ginette (F) 12 Dion, Clermont	GOT1CO	348	Tremblay, Noël (M) 2 Du Plateau, Clermont	GOT1CO
318	Saulnier, Germaine (F) 7 Dion, app.107, Clermont	GOT1CO	349	Tremblay, René (M) 2 Du Plateau, Clermont	GOT1CO
319	St-Pierre, Joseph (M) 7 Dion, app.213, Clermont	GOT1CO	350	Tremblay, Marcellin (M) 6 Du Plateau, Clermont	GOT1CO
320	St-Pierre, Lucie (F) 7 Dion, app.213, Clermont	GOT1CO	351	Tremblay, Albertine (F) 6 Du Plateau, Clermont	GOT1CO
321	Savard, Clément (M) 14 Du Foyer, Clermont	GOT1CO	352	Tremblay, Diane (F) 6 du Plateau, Clermont	GOT1CO
322	Savard, Kiliane (F) 14 Du Foyer, Clermont	GOT1CO	353	Tremblay, Cécile (F) 7 Du Plateau, Clermont	GOT1CO
323	Savard, Félix (M) 10 Dion, Clermont	GOT1CO	354	Tremblay, Gaétan (M) 7 Du Plateau, Clermont	GOT1CO
324	St-Gelais, Roland (M) 6 Du Foyer, Clermont	GOT1CO	355	Tremblay, Cécile (F) 22 Du Plateau, Clermont	GOT1CO
325	Sheehy, Carmen (F) 5 Du Foyer, Clermont	GOT1CO	356	Tremblay, Grégoire (M) 22 Du Plateau, Clermont	GOT1CO
326	Simard, Adrienne (F) 7 Vermont, app.1, Clermont	GOT1CO	357	Tremblay, Rémi (M) 22 Du Plateau, Clermont	GOT1CO
327	Savard, Guy-Raymond (M) 10 Vermont, Clermont	GOT1CO	358	Tremblay, Nicoll (M) 22 Du Plateau, Clermont	GOT1CO
328	Savard, Suzy (F) 10 Vermont, Clermont	GOT1CO	359	Tremblay, Jacqueline (F) 24 Du Plateau, Clermont	GOT1CO
329	Trudel, Serge (M) 9 Des Prairies, app.3, Clerm.	GOT1CO	360	Tremblay, Denise (F) 16 Lafontaine, Clermont	GOT1CO
330	Turcotte, Marcel (M) 12 Du Foyer, Clermont	GOT1CO	361	Thivierge, Alma (F) 7 Dion, app. 109, Clermont	GOT1CO
331	Turcotte, Marie-Maude (F) 12 Du Foyer, Clermont	GOT1CO	362	Tremblay, Siomonne (F) 7 Dion, app.216, Clermont	GOT1CO
332	Turcotte, Viviane (F) 12 du Foyer, Clermont	GOT1CO	363	Tremblay, Victor (M) 7 Dion, app.215, Clermont	GOT1CO
333	Tremblay, Damien (M) 16 Fiset, Clermont	GOT1CO	364	Tremblay, Alice (F) 7 Dion, app.215, Clermont	GOT1CO
334	Tremblay, Johanne (F) 16 Fiset, Clermont	GOT1CO	365	Tremblay, Fleurette (F) 6 Du Foyer, Clermont	GOT1CO
335	Turcotte, Claude (M) 14 Fiset, Clermont	GOT1CO	366	Tremblay, Edmond (M) 6 Du Foyer, Clermont	GOT1CO
336	Tremblay, Sylvain (M) 12 Fiset, Clermont	GOT1CO	367	Tremblay, Isidore (M) 6 Du Foyer, Clermont	GOT1CO
337	Tremblay, Jocelyne (F) 12 Fiset, Clermont	GOT1CO	368	Tremblay, Marie-Louise (F) 6 Du Foyer, Clermont	GOT1CO
338	Tremblay, Joachim (M) 24 Lafontaine, Clermont	GOT1CO	369	Tremblay, Emilie (F) 6 Du Foyer, Clermont	GOT1CO
339	Tremblay, Jeanne d'Arc (F) 24 Lafontaine, Clermont	GOT1CO	370	Tremblay, Ovila (M) 6 Du Foyer, Clermont	GOT1CO
340	Tremblay, Martin (M) 24 Lafontaine, Clermont	GOT1CO	371	Tremblay, Robert (M) 5 Dion, Clermont	GOT1CO
341	Tremblay, Gaétan (M) 24 Lafontaine, Clermont	GOT1CO	372	Tremblay, Nil (M) 7 Fiset, Clermont	GOT1CO

RURAL/RURALE	electoral district/circonscription	URBAN/URBAINE
N° 75 page N° 6 of/de 7	Charlevoix	N° page N° of/de
polling division section de vote	certified/certifié signature(s)-enumerator(s)/signature(s)-recenseur(s) Laura et Pelet	polling division section de vote

159905

F 303 **PRELIMINARY LIST OF ELECTORS**

ELECTIONS CANADA

LISTE PRÉLIMINAIRE DES ÉLECTEURS

8.5M-7-79

This list of qualified electors for the polling division number as set out below was prepared for use at the pending federal election from information obtained at the enumeration and has been certified by the signature(s) below as to completeness and correctness so far as is possible.

La présente constitue la liste des électeurs de la section de vote dont le numéro apparaît plus bas préparée en vue de l'élection fédérale en cours d'après les renseignements recueillis lors du recensement. Le(s) recenseur(s) y a(ont) apposé sa(leur) signature, affirmant que cette liste est aussi complète et exacte que possible.

N°		N°	
373	Tremblay, Johanne (F) 7 Fiset, Clermont GOT1CO		
374	Tremblay, Claude (M) 13 Des Prairies, Clermont GOT1CO		
375	Tremblay, Jeanne (F) 7 Vermont, app.9, Clermont GOT1CO		
376	Tremblay, Edouard (M) 7 Vermont, app.11, Clermont GOT1CO		
377	Tremblay, Marie-Luce Albertine (F) 7 Vermont, app.11, Clermont GOT1CO		
378	Tremblay, Pierre (M) 3 Vermont, Clermont GOT1CO		
379	Tremblay, Francine (F) 3 Vermont, Clermont GOT1CO		
380	Tremblay, André (M) 9 Des Prairies, app.1, Clermont GOT1CO		
381	Tremblay, Yvette (F) 9 Des Prairies, app.1 Clermont GOT1CO		
382	Tremblay, Gérald (M) 9 Des Prairies, app.4 Clerm. GOT1CO		
383	Tremblay, Louise (F) 20 Bellevue, Clermont GOT1CO		
384	Villeneuve, Louise (F) 10 Dion, Clermont GOT1CO		
385	Villeneuve, Jeanne (F) 6 Du Foyer, Clermont GOT1CO		
386	Vandal, Denise (F) 7 Vermont, app.14, Clermont GOT1CO		

RURAL/RURALE		electoral district/circonscription	URBAN/URBAINE	
N° 75	page N° 7 of/de 7	Charlevoix	N°	page N° of/de
polling division section de vote		certified certifié signature(s)-enumerator(s) / signature(s)-recenseur(s) Laura & Pilote		polling division section de vote

F 303 **PRELIMINARY LIST OF ELECTORS**

85M-7-79

ELECTIONS CANADA

159906

LISTE PRÉLIMINAIRE DES ÉLECTEURS

This list of qualified electors for the polling division number as set out below was prepared for use at the pending federal election from information obtained at the enumeration and has been certified by the signature(s) below as to completeness and correctness so far as is possible.

La présente constitue la liste des électeurs de la section de vote dont le numéro apparaît plus bas préparée en vue de l'élection fédérale en cours d'après les renseignements recueillis lors du recensement. Le(s) recenseur(s) y a(ont) apposé sa(leur) signature, affirmant que cette liste est aussi complète et exacte que possible.

N°		N°	
I	Arpin Serge (M) 23 Clairval GOT ICO	43	Fortin Yvon (M) 45 Clairval GOT ICO
2	Arpin Gaétanne (F) 23 Clairval GOT ICO	44	Fournier Gérard (M) 42 Clairval GOT ICO
3	Asselin Claude (M) I3 Clairval GOT ICO	45	Fortin Michel (M) I9 Clairval GOT ICO
4	Asselin Joscelyne (F) I3 Clairval GOT ICO	46	Fortin Louis (M) 28 Clairval GOTICO
5	Asselin Lorraine (F) I3 Clairval GOT ICO	47	Fortin Hélène (F) 28 Clairval GOTICo
6	Asselin Thérèse (F) 22 Clairval GOT ICO	48	Fortin Paulette (F) 45 Clairval GOT ICO
7	Asselin Céline (F) 42 Clairval GOT ICO	49	Fortin Lyne (F) I9 Clairval GOTICO
8	Boulianne Réjean (M) 47 Clairval GOT ICO	50	Gauthier Denise (F) 7 Clairval GOTIC
9	Boulianne Colette (F) 47 Clairval GOT ICO	5I	Gaudrault Annette (F) 2 Clairval GOT ICO
I0	Boulianne Marie-France (F) 29 Clairval GOT ICO	52	Guerin Adéoda (M) 44 Clairval GOTICO
II	Bergeron Noel (M) 27 Clairval GOT ICO	53	Guérin Jacqueline (F) 44 Clairval GOT ICO
I2	Bergeron Nicole (F) 27 Clairval GOT ICO	54	Guay Philippe (M) 5 Simard GOTICO
I3	Brassard Gilles (M) 7 Clairval GOT ICO	55	Guay Marielle (F) 5 Simard GOTICO
I4	Boudrault Guy (M) 50 Clairval GOT ICO	56	Guay Georges (M) 9 Simard GOT ICO
I5	Boudrault Céline (F) 50 Clairval GOT ICO	57	Guay Béatrice (F) 9 Simard GOTICO
I6	Bergeron Gilbert (M) 60 Clairval GOT ICO	58	Guay Rémy (M) 9 Simard GOT ICO
I7	Bernard Guy (M) Clairval GOT ICO	59	Guay Pierre (M) 5 Simard GOT ICO
I8	Bergeron Marlène (F) I Côte St-Charles GOT ICO	60	Guay Jean (M) I8 Simard GOT ICO
I9	Bergeron Bertrand (M) I Côte St- Charles GOT ICO	6I	Guay Hélène (F) I8 Simard GOT ICO
20	Bergeron Rita (F) I Côte St-Charles GOT ICO	62	Harvey Yvan (M) 29 Clairval GOTICO
2I	Bernard Adrienne (F) Clairval GOTICO	63	Huynh Phuoc Loc (M) 20 Clairval GOT ICO
22	Bergeron Martin (M) 5 Ct St- Charles GOT ICO	64	Harvey Paul-Emile (M) 30 Clairval GOT ICO
23	Bergeron Sylvia Simard (F) 5 Côte St-Charles GOT ICO	65	Harvey Damien (M) 40 Clairval GOTICO
24	Bédard Judith (F) 65 Clairval GOT ICO	66	Harvey Gaétanne (F) 40 Clairval GOT ICO
25	Couture Claude (M) 5I Clairval GOTICO	67	Jean Benoit (M) 55 Clairval GOT ICO
26	Cauchon Carmen (F) 49 Clairval GOTICO	68	Jean Solange (F) 55 Clairval GOT ICO
27	Charet Lucien (M) I0 Clairval GOTICO	69	Jean Suzanne (F) 60 Clairval GOT ICO
28	Charet Françoise (F) I0 Clairval GOT ICO	70	Lévesque Martin (M) Clairval GOT ICO
29	Charet Louisette (F) I0 Clairval GOT ICO	7I	Lajoie André (M) 49 Clairval GOTICO
30	Cauchon Louis-Marie (M) I5 Clairval GOT ICO	72	Lajoie Claire (F) 5I Clairval GOTICO
3I	Dufour Mathias (M) 43 Clairval GOTICO	73	Laprise Marie (F) 5 Clairval GOTICO
32	Dufour Hélène (F) 43 Clairval GOT ICO	74	Lavoie Antoine (M) 24 Clairval GOT ICO
33	Desbiens Claude (M) I5 Clairval GOT ICO	75	Lavoie Raymonde (F) 24 Clairval GOT ICO
34	Desbiens Claire (F) I5 Clairval GOT ICO	76	Lavoie Eric (M) 24 Clairval GOTICO
35	Dallaire Marcel (M) I Clairval GOTICO	77	Long Alphonse (M) I Simard GOT ICO
36	Dalaire Rolande (F) I Clairval GOTICO	78	Lapointe Lyne (F) I5 Simard GOT ICO
37	Dalaire Carole (F) I Clairval GOT ICO	79	Lapointe Jacques (M) I2 Simard GOTIC
38	Desbiens Renald (M) 3 Clairval GOTICO	80	Lapointe Valentine (F) I2 Simard GOT ICO
39	Dufour Monique (F) 30 Clairval GOTICO	8I	Lapointe Daniel (M) I6 Simard GOT ICO
40	Duval Yvon (M) 46 Clairval GOT ICO	82	Lapointe Julie (F) I6 Simard GOTICO
4I	Duval Donalda (M) 46 Clairval GOTICO	83	Lajoie Murielle (F) 49 Clairval GOT ICO
42	Desbiens Claire (F) 3 Clairval GOTICO	84	Long Donald (M) I Simard GOT ICO
		85	Long Gaétan (M) I Simard GOT ICO
		86	Long Raymonde (F) I simard GOTICO
		87	Lessard Michel (M) 4 Ct St-Charles GOT ICO
		88	Lessard Charles-Joseph (M) 4 Côte St-Charles GOTIC
		89	McNicoll Léonard (M) 42 Clairval GOT ICO

RURAL/RURALE		electoral district/circonscription	URBAN/URBAINE	
N°	page	Charlevoix	N°	page
76R	N° 1 of/de 2	certified / certifié signature(s)-enumerator(s) / signature(s)-recenseur(s)		N° of/de
polling division / section de vote		Lise B Villeneuve	polling division / section de vote	

159907

F 303 **PRELIMINARY LIST OF ELECTORS**

ELECTIONS CANADA

LISTE PRÉLIMINAIRE DES ÉLECTEURS

85M/7-79

This list of qualified electors for the polling division number as set out below was prepared for use at the pending federal election from information obtained at the enumeration and has been certified by the signature(s) below as to completeness and correctness so far as is possible.

La présente constitue la liste des électeurs de la section de vote dont le numéro apparaît plus bas préparée en vue de l'élection fédérale en cours d'après les renseignements recueillis lors du recensement. Le(s) recenseur(s) y a(ont) apposé sa(leur) signature, affirmant que cette liste est aussi complète et exacte que possible.

N°		N°
90	Muray Michel (M) 65 Clairval GOT ICO	
91	Morrier Rémy (M) 25 Clairval GOT ICO	
92	Morrier Rose (F) 25 Clairval GOT ICO	
93	Marceau Pierre (M) Clairval GOT ICO	
94	Murray Denis (M) 7 Simard GOT ICO	
95	Murray Diane (F) 7 Simard GOT ICO	
96	Murray Lise (F) 65 Clairval GOT ICO	
97	Marceau Danielle (F) Clairval GOT ICO	
98	Néron Jacques (M) 6 Clairval GOT ICO	
99	Néron Monique (F) 6 Clairval GOT ICO	
100	Peron Chantal (F) 7 Clairval GOT ICO	
101	Peron Lyne (F) 7 Clairval GOT ICO	
102	Savard Henri (M) 59 Clairval GOT ICO	
103	Savard Réjeanne (F) 59 Clairval GOTICO	
104	Simard André (M) 35 Clairval GOT ICO	
105	Simard Christianne (F) 35 Clairval GOT ICO	
106	Simard J.Marie (M) 39 Clairval GOTICO	
107	Simard Jeannette (F) 39 Clairval GOT ICO	
108	Simard Clément (M) 33 Clairval GOTICO	
109	Simard M.France (F) 33 Clairval GOT ICO	
110	Simard J.Marc (M) 2 Clairval GOT ICO	
111	Simard Elisa (F) 2 Clairval GOT ICO	
112	Simard Jacques (M) 66 Clairval GOTICO	
113	Simard Alida (F) 66 Clairval GOT ICO	
114	Simard Paule (F) 66 Clairval GOT ICO	
115	Simard Michel (M) 2 Simard GOT ICO	
116	Simard Denise (F) 2 Simard GOT ICO	
117	Simard Adrien (M) 2 Simard GOT ICO	
118	Savard Néré (M) 2 Ct St-Charles GOT ICO	
119	Savard Christianne (F) 2 Ct St- Charles GOT ICO	
120	Savard Eric (M) 2 Ct St-Charles GOT ICO	
121	Savard Francine (F) 4 Ct St- Charles GOT ICO	
122	Simard Fr. Xavier (M) 5 Ct St-Charles GOT ICO	
123	Simard Mme Fr. Xavier (F) 5 Ct ST-Charles Got Ico	
124	Simard Mme Adrien (F) 2 Simard GOTICO	
125	Tremblay Yvon (M) 17 Clairval GOT ICO	
126	Tremblay France (F) 17 Clairval GOTICO	
127	Thivierge Marcelin (M) 11 Clairval GOTICO	
128	Thivierge Denise (F) 11 Clairval GOTICO	
129	Thivierge Serge (M) 11 Clairval GOTICO	
130	Tremblay Jacques (M) 8 Clairval GOTICO	
131	Tremblay Bruno (M) 8 Clairval GOT ICO	
132	Tremblay Raymond (M) 16 Simard GOT ICO	
133	Tremblay Bernard (M) 16 Simard GOTICO	
134	Tremblay M.-Ange (F) 16 Simard GOTICO	

RURAL/RURALE	electoral district/circonscription	URBAN/URBAINE
N° 76R	Charlevoix	N°
page N° 2 of/de 2	certified / certifié signature(s)-enumerator(s) / signature(s)-recenseur(s) Jose B Villeneuve	page N° of/de
polling division section de vote		polling division section de vote

F 303 PRELIMINARY LIST OF ELECTORS

B 5M-7 79

ELECTIONS CANADA

159908

LISTE PRÉLIMINAIRE DES ÉLECTEURS

This list of qualified electors for the polling division number as set out below was prepared for use at the pending federal election from information obtained at the enumeration and has been certified by the signature(s) below as to completeness and correctness so far as is possible

La présente constitue la liste des électeurs de la section de vote dont le numéro apparaît plus bas préparée en vue de l'élection fédérale en cours d'après les renseignements recueillis lors du recensement. Le(s) recenseur(s) y a(ont) apposé sa(leur) signature, affirmant que cette liste est aussi complète et exacte que possible.

N°			
1	Asselin, Raoul (M) 1, Rue Donohue, Clermont	GOT	ICO
2	Asselin, Nicole (F) 1, Rue Donohue	"	"
3	Auger, André (M) 29 Donohue Apt. #1	"	"
4	Asselin, Roger (M) 45 Chemin des Lacs	"	"
5	Asselin, Hélène (F) 45 Chemin des Lacs	"	"
6	Boily, Jean-Pierre (M) 5 Donohue	"	"
7	Brassard Claire-Annette (F) 9, Donohue	"	"
8	Brassard Pierre (M) 9, Donohue	"	"
9	Brassard, Martial (M) 9, Donohue	"	"
10	Belley, Agathe (F) 11, Donohue	"	"
11	Bouchard, Jean-Louis (M) 17, Donohue	"	"
12	Bilodeau, Michelle (F) 25, Donohue	"	"
13	Bouchard, Pierre (M) 25, Donohue	"	"
14	Bilodeau, Fernand (M) 23, Donohue	"	"
15	Bilodeau, Linda (F) 23, Donohue	"	"
16	Bergeron, Jeanne (F) 29, Donohue Apt.#2	"	"
17	Bergeron, Lucien (M) 41, Donohue	"	"
18	Bergeron, Majella (F) 41, Donohue	"	"
19	Bergeron, Jeannot (M) 41, Donohue	"	"
20	Bergeron, Nicole (F) 41, Donohue	"	"
21	Bergeron, Marcellin (M) 63, Donohue	"	"
22	Bergeron, Aline B. (F) 63, Donohue	"	"
23	Belley, Monique (F) 67, Donohue	"	"
24	Boudreault, André (M) 1, Des Vieux Moulins	"	"
25	Boudreault, Denise (F) 1, Des Vieux Moulins	"	"
26	Boudreault, Jean-Guy (M) 1, Des Vieux Moulins	"	"
27	Boudreault, Annie (F) 1, Des Vieux Moulins	"	"
28	Breton, Robert (M) 5, Des Vieux Moulins	"	"
29	Breton, Paulette D. (F) 5, Des Vieux Moulins	"	"
30	Boulianne, Alfred (M) 7, Des Vieux Moulins	"	"
31	Boulianne, Marie-Anne (F) 7, Des Vieux Moulins	"	"
32	Boulianne, Serge (M) 7, Des Vieux Moulins	GOT	ICO
33	Bergeron, Gérard (M) 40, Des Vieux Moulins	"	"
34	Bergeron, Alain (M) 40, Des Vieux Moulins	"	"
35	Bergeron, Anne (F) 40, Des Vieux Moulins	"	"
36	Boudreault, Florent (M) 44, Des Vieux Moulins	"	"
37	Boudreault, Marie-Berthe (F) 44, Des Vieux Moulins	"	"
38	Bhérer, Hélène (F) 41, Chemin des Lacs	"	"
39	Boulianne, Richard (M) 43, Chemin des Lacs	"	"
40	Boulianne, Eglantine L. (F) 43, Chemin des Lacs	"	"
41	Boulianne, François (M) 43, Chemin des Lacs	"	"
42	Boulianne, Lucie (F) 43, Chemin des Lacs	"	"
43	Bouchard, Claire (F) 48, Chemin des Lacs	"	"
44	Bouchard, Pierre (M) 21, Donohue	"	"
45	Brassard, Réné (M) 2, Chemin D'Auteuil	"	"
46	Bastonnais, Lise (F) 1, Chemin D'Auteuil	"	"
47	Cattin, Marcel (M) 39, Donohue	"	"
48	Chamberland, Gérard (M) 58, Des Vieux Moulins	"	"
49	Chamberland, Rachelle Mc. (F) 58, Des Vieux Moulins	"	"
50	Chamberland, Denis (M) 60, Des Vieux Moulins	"	"
51	Chamberland, Julie B. (F) 60, Des Vieux Moulins	"	"
52	Chouinard, Rodrigue (M) 70, Donohue	"	"
53	Charest, Lina (F) 10, Parc Boulianne	"	"
54	Côté, Jeanne-D'Arc (F) 68, Chemin des Lacs	"	"
55	Desbiens, Azilda (F) 15, Donohue	"	"
56	Desbiens, Yvon (M) 15, Donohue	"	"
57	Desbiens, Gérald (M) 15, Donohue	"	"
58	Desbiens, Léo (M) 15, Donohue	"	"
59	Dufour, Gaétan (M) 59, Donohue	"	"
60	Dufour, Ginette (F) 59, Donohue	"	"
61	Dufour, Eddy (M) 67, Donohue	"	"
62	Delaney, Danielle (F) 34, Donohue	"	"

RURAL/RURALE

N° 77(R) page N° 1 of/de 5

polling division / section de vote

electoral district/circonscription: CHARLEVOIX

certified / certifié

signature(s)-enumerator(s) / signature(s)-recenseur(s)

URBAN/URBAINE

N° page N° of/de

polling division / section de vote

159909

F 303 **PRELIMINARY LIST OF ELECTORS**

ELECTIONS CANADA

LISTE PRÉLIMINAIRE DES ÉLECTEURS

8 5M-7-79

This list of qualified electors for the polling division number as set out below was prepared for use at the pending federal election from information obtained at the enumeration and has been certified by the signature(s) below as to completeness and correctness so far as is possible.

La présente constitue la liste des électeurs de la section de vote dont le numéro apparaît plus bas préparée en vue de l'élection fédérale en cours d'après les renseignements recueillis lors du recensement. Le(s) recenseur(s) y a(ont) apposé sa(leur) signature, affirmant que cette liste est aussi complète et exacte que possible.

N°		GOT	ICO
63	Desbiens, Georges (M) 6, Des Vieux Moulins		
64	Dufour, Roland (M) 17, Des Vieux Moulins	"	"
65	Dufour, Gilberte (F) 17, Des Vieux Moulins	"	"
66	Desbiens, Fidèle (M) 28, Des Vieux Moulins	"	"
67	Desbiens, Gabrielle (F) 28, Des Vieux Moulins	"	"
68	Dufour, Gaston (M) 35, Des Vieux Moulins	"	"
69	Dufour, Marie (F) 35, Des Vieux Moulins	"	"
70	Desmeules, Monique (F) 41, Des Vieux Moulins	"	"
71	Desbiens, Armand (M) 49, Des Vieux Moulins	"	"
72	Desbiens Judith (F) 49, Des Vieux Moulins	"	"
73	Desbiens, Noémie (F) 50, Des Vieux Moulins	"	"
74	Desbiens, Sonia (F) 50, Des Vieux Moulins	"	"
75	Desbiens, Alfred (M) 52, Des Vieux Moulins	"	"
76	Deschenes, Bernard (M) 64, Des Vieux Moulins	"	"
77	Dufour, Paul (M) 57, Chemin Des Lacs	"	"
78	Dufour, France (F) 57, Chemin des Lacs	"	"
79	Dufour, Jeanne-D'Arc (F) 57, Chemin des Lacs	"	"
80	Dufour, Mario (M) 57, Chemin des Lacs	"	"
81	Dufour, Claude (M) 3, Parc Boulianne	"	"
82	Dufour, Maryse G. (F) 3, Parc Boulianne	"	"
83	Desbiens, Roger (M) 5, Parc Boulianne	"	"
84	Desbiens, Madeleine T. (F) 5, Parc Boulianne	"	"
85	Desbiens, Jean-Marc (M) 7, Parc Boulianne	"	"
86	Desbiens, France G. (F) 7, Parc Boulianne	"	"
87	Desbiens, Jean-Pierre (M) 28, Parc Boulianne	"	"
88	Desbiens, Lucille (F) 28, Parc Boulianne	"	"
89	Desbiens, Ronald (M) 24, Parc Boulianne	"	"
90	Desbiens, Louise (F) 24, Parc Boulianne	"	"
91	Desbiens, Martin (M) 22, Parc Boulianne	"	"
92	Desbiens, Danielle H. (F) 22, Parc Boulianne	"	"
93	Dufour, Gilles (M) 2, Parc Boulianne	"	"
94	Dufour, Diane (F) 2, Parc Boulianne		
95	Dufour, Etienne (M) 12, Parc Boulianne	"	"
96	Dufour, Marie-France (F) 12, Parc Boulianne	"	"
97	Dubé, Réjean (M) 30, Donohue	"	"
98	Desbiens, Lisette (F) 66, Chemin des Lacs	"	"
99	Desbiens, Florent (M) 66, Chemin des Lacs	"	"
100	Desbiens, Rémi (M) 76, Chemin des Lacs	"	"
101	Desbiens, Denise (F) 76, Chemin des Lacs	"	"
102	Desbiens, Walter (M) 78, Chemin des Lacs	"	"
103	Desbiens, Lucienne (F) 78, Chemin des Lacs	"	"
104	Desbiens, Robert (M) 69, Chemin des Lacs	"	"
105	Desbiens, Jeannette (F) 69, Chemin des Lacs	"	"
106	Desbiens, Annie (F) 69, Chemin des Lacs	"	"
107	Duchene, Yvonne (F) 69, Chemin des Lacs	"	"
108	Desbiens, Benoit (M) 6, Chemin D'Auteuil	"	"
109	Dufour, Chantal (F) 48, Des Vieux Moulins	"	"
110	Emond, Marcellin (M) 42, Chemin des Lacs	"	"
111	Emond, Marie-Stella H. (F) 42, Chemin des Lacs	"	"
112	Fortin, Louis (M) 29, Donohue Apt#5	"	"
113	Fortin, Alphonse (M) 11, Des Vieux Moulins	"	"
114	Fortin, Mariette (F) 11, Des Vieux Moulins	"	"
115	Fortin, Bernard (M) 11, Des Vieux Moulins	"	"
116	Fortin, Pierre (M) 62, Des Vieux Moulins	"	"
117	Fortin, Marcellin (M) 49, Chemin des Lacs	"	"
118	Fortin, Jeanne-Mance (F) 49, Chemin des Lacs	"	"
119	Fortin, Gaétan (M) 49, Chemin des Lacs	"	"
120	Fortin, Odette (F) 49, Chemin des Lacs	"	"
121	Ferland, André (M) 66, Chemin des Lacs	"	"
122	Foster, David (M) 80, Chemin des Lacs	"	"
123	Fortin, Grégoire (M) 108, Chemin des Lacs	"	"
124	Fortin, Annette (F) 108, Chemin des Lacs	"	"

RURAL/RURALE

N° 77(R) page N° 2 of/de 5

polling division / section de vote

electoral district/circonscription: CHARLEVOIX

certified / certifié

signature(s)-enumerator(s) / signature(s)-recenseur(s)

URBAN/URBAINE

N° page N° of/de

polling division / section de vote

F 303 — PRELIMINARY LIST OF ELECTORS

85M-7-79

ELECTIONS CANADA

159910

LISTE PRÉLIMINAIRE DES ÉLECTEURS

This list of qualified electors for the polling division number as set out below was prepared for use at the pending federal election from information obtained at the enumeration and has been certified by the signature(s) below as to completeness and correctness so far as is possible.

La présente constitue la liste des électeurs de la section de vote dont le numéro apparaît plus bas préparée en vue de l'élection fédérale en cours d'après les renseignements recueillis lors du recensement. Le(s) recenseur(s) y a(ont) apposé sa(leur) signature, affirmant que cette liste est aussi complète et exacte que possible.

N°				
125	Fortin, Claude 108, Chemin des Lacs	(M)	GOT	ICO
126	Fortin, Bruno 108, Chemin des Lacs	(M)	"	"
127	Fortin, Bernard 108, Chemin des Lacs	(M)	"	"
128	Fortin, François 108, Chemin des Lacs	(M)	"	"
129	Fortin, Jean 109, Chemin des Lacs	(M)	"	"
130	Fortin, Anita 109, Chemin des Lacs	(F)	"	"
131	Fortin, Jules 106, Chemin des Lacs	(M)	"	"
132	Fortin, Linda 106, Chemin des Lacs	(F)	"	"
133	Gagné, Lise 5, Donohue	(F)	"	"
134	Gagnon, Reynald 17, Donohue	(M)	"	"
135	Gagnon, Rejeanne 17, Donohue	(F)	"	"
136	Guay, Wilfrid 17, Donohue	(M)	"	"
137	Gagnon, Gilles 17, Donohue	(M)	"	"
138	Guay, Gaston 45, Donohue	(M)	"	"
139	Guay, Guylaine 45, Donohue	(F)	"	"
140	Guérin, Yvon 43, Donohue	(M)	"	"
141	Guérin, Lise 43, Donohue	(F)	"	"
142	Guérin, Michel 43, Donohue	(M)	"	"
143	Gravel, Anita T. 57, Donohue	(F)	"	"
144	Gravel, Manon 57, Donohue	(F)	"	"
145	Gaudreault, Réal 9, Des Vieux Moulins	(M)	"	"
146	Gaudreault, Claire 9, Des Vieux Moulins	(F)	"	"
147	Gaudreault, Odette 9, Des Vieux Moulins	(F)	"	"
148	Gaudreault, Roger 39, Des Vieux Moulins	(M)	"	"
149	Guérin, Sylvain 17, Chemin des Lacs	(M)	"	"
150	Guerin, Carole T. 17, Chemin des Lacs	(F)	"	"
151	Gagné, Jean-Yves 57, Chemin des Lacs	(M)	"	"
152	Garneau, Jérome 14, Parc Boulianne	(M)	"	"
153	Gravel, Bertrand 27, Chemin des Lacs	(M)	"	"
154	Gravel, Lise 27, Chemin des Lacs	(F)	"	"
155	Gagnon, Angèle 70, Chemin des Lacs	(F)	"	"
156	Gagnon, Pierre 84, Chemin des Lacs	(M)	GOT	ICO
157	Gagnon, Pauline H. 84, Chemin des Lacs	(F)	"	"
158	Gagnon, Alain 84, Chemin des Lacs	(M)	"	"
159	Gagnon, Aline 84, Chemin des Lacs	(F)	"	"
160	Gaudreault, Louis Roland 43, Chemin des Chutes	(M)	"	"
161	Gaudreault, Marcelle 43, Chemin des Chutes	(F)	"	"
162	Harvey, Georges 7, Donohue	(M)	"	"
163	Harvey, Annette 7, Donohue	(F)	"	"
164	Harvey, Gérard 11, Donohue	(M)	"	"
165	Harvey, Daniel 33, Donohue	(M)	"	"
166	Harvey, Elizabeth 33, Donohue	(F)	"	"
167	Harvey, Alain 65, Donohue	(M)	"	"
168	Harvey, Noella L. 65, Donohue	(F)	"	"
169	Harvey, Laurent 13, Des Vieux Moulins	(M)	"	"
170	Harvey, Rita 13, Des Vieux Moulins	(F)	"	"
171	Harvey, Marc 13, Des Vieux Moulins	(M)	"	"
172	Harvey, Marcel 13, Des Vieux Moulins	(M)	"	"
173	Harvey, Danielle 39, Des Vieux Moulins	(F)	"	"
174	Harvey, Marie 52, Des Vieux Moulins	(F)	"	"
175	Harvey, Daniel 52, Des Vieux Moulins	(M)	"	"
176	Harvey, Emile 52, Des Vieux Moulins	(M)	"	"
177	Harvey, Fernand 55, Chemin des Lacs	(M)	"	"
178	Harvey, Rolande D. 55, Chemin des Lacs	(F)	"	"
179	Harvey, Jean-Pierre 55, Chemin des Lacs	(M)	"	"
180	Harvey, Jean-Marc 55, Chemin des Lacs	(M)	"	"
181	Harvey, Donald 55, Chemin des Lacs	(M)	"	"
182	Harvey, Claude 1, Parc Boulianne	(M)	"	"
183	Harvey, Monique 1, Parc Boulianne	(F)	"	"
184	Harvey, Jocelyn 10, Parc Boulianne	(M)	"	"
185	Harvey, Jacques 1, Chemin Snigoll	(M)	"	"
186	Harvey, Angéline 1, Chemin Snigoll	(F)	"	"

RURAL/RURALE

N° 7-7(R) page N° 3 of/de 5

polling division / section de vote

electoral district / circonscription: CHARLEVOIX

certified / certifié

signature(s)-enumerator(s) / signature(s)-recenseur(s): Jacques Dickner

URBAN/URBAINE

N° page N° of/de

polling division / section de vote

F 303 — 8 5M 7 79

PRELIMINARY LIST OF ELECTORS

ELECTIONS CANADA

LISTE PRÉLIMINAIRE DES ÉLECTEURS

159911

This list of qualified electors for the polling division number as set out below was prepared for use at the pending federal election from information obtained at the enumeration and has been certified by the signature(s) below as to completeness and correctness so far as is possible

La présente constitue la liste des électeurs de la section de vote dont le numéro apparaît plus bas préparée en vue de l'élection fédérale en cours d'après les renseignements recueillis lors du recensement. Le(s) recenseur(s) y a(ont) apposé sa(leur) signature, affirmant que cette liste est aussi complète et exacte que possible.

N°			GOT	ICO
187	Harvey, Johnny 1, Chemin Snigoll	(M)		
188	Harvey, Diane 1, Chemin Snigoll	(F)	"	"
189	Harvey, Edmond 1, Chemin Snigoll	(M)	"	"
190	IMbeault, Andre 47, Donohue	(M)	"	"
191	Imbeault, Marie 47, Donohue	(F)	"	"
192	Jean, Sylvain 49, Donohue	(M)	"	"
193	Jean, Agathe 49, Donohue	(F)	"	"
194	Jean, Daniel 41, Des Vieux Moulins	(M)	"	"
195	Jean, Lucien 48, Des Vieux Moulins	(M)	"	"
196	Jean, Jeannette D. 48, Des Vieux Moulins	(F)	"	"
197	Lairance, Joel 29, Donohue Apt.#2	(M)	"	"
198	Lapointe, Alain 60, Donohue	(M)	"	"
199	Lapointe, Guylaine 60, Donohue	(F)	"	"
200	Lavoie, Jean-Yves 57, Des Vieux Moulins	(M)	"	"
201	Lavoie, Carmen 57, Des Vieux Moulins	(F)	"	"
202	Lapointe, Céline 57, Chemin des Lacs	(F)	"	"
203	Lajoie, Marcel 65, Chemin des Lacs	(M)	"	"
204	Lajoie, Lise 65, Chemin des Lacs	(F)	"	"
205	Lapointe, Jean-Guy 76, Chemin des Lacs	(M)	"	"
206	Lapointe, Pauline 76, Chemin des Lacs	(F)	"	"
207	Lajoie, Paul-Henri Chemin Snigoll	(M)	"	"
208	McNicoll, Jean-Guy 38, Des Vieux Moulins	(M)	"	"
209	McNicoll, Carole 38, Des Vieux Moulins	(F)	"	"
210	McNicoll, Leo 54, Des Vieux Moulins	(M)	"	"
211	McNicoll, Irma 54, Des Vieux Moulins	(F)	"	"
212	McNicoll, Estelle 46, Chemin des Lacs	(F)	"	"
213	McNicoll, Gilles 48, Chemin des Lacs	(M)	"	"
214	Maltais, Isabelle 19, Donohue	(F)	"	"
215	Maltais, Noella 21, Donohue	(F)	"	"
216	Martel, Hélène 25, Des Vieux Moulins	(F)	"	"
217	Murray, Camille 56, Des Vieux Moulins	(M)	"	"
218	Murray, Emilia Mc. 56, Des Vieux Moulins	(F)	"	"
219	Murray, Eric 56, Des Vieux Moulins	(M)	"	"
220	Murray, Sylvain 56, Des Vieux Moulins	(M)	"	"
221	Murray, Léopold 26, Parc Boulianne	(M)	"	"
222	Murray, Monique 26, Parc Boulianne	(F)	"	"
223	Manibal, Louis 16, Parc Boulianne	(M)	"	"
224	Maltais, Francine 8, Parc Boulianne	(F)	"	"
225	Martel, Florian 67, Chemin des Lacs	(M)	"	"
226	Martel, Linda 67, Chemin des Lacs	(F)	"	"
227	Martel, Clément 93, Chemin des Lacs	(M)	"	"
228	Martel, Lucienne 93, Chemin des Lacs	(F)	"	"
229	Martel, Réjean 93, Chemin des Lacs	(M)	"	"
230	Maltais, Jean 89, Chemin des Lacs	(M)	"	"
231	Martel, Chantale 89, Chemin des Lacs	(F)	"	"
232	Martel, Gaston 94, Chemin des Lacs	(M)	"	"
233	Martel, Alfredine D. 94, Chemin des Lacs	(F)	"	"
234	Neron, Daniel 29, Donohue Apt.#1	(M)	"	"
235	Perron, Lucie 13, Donohue	(F)	"	"
236	Perron, Laval 54, Donohue	(M)	"	"
237	Pilote, Jean-Louis 9, Parc Boulianne	(M)	"	"
238	Pilote, Céline 9, Parc Boulianne	(F)	"	"
239	Rivard, Denis 14, Parc Boulianne	(M)	"	"
240	Rochefort, Céline 30, Donohue	(F)	"	"
241	Simard, Harris 3, Donohue	(M)	"	"
242	Simard, Denise 3, Donohue	(F)	"	"
243	Simard, Marlène 3, Donohue	(F)	"	"
244	Simard, Reynald 3, Donohue	(M)	"	"
245	Simard, Marc 3, Donohue	(M)	"	"
246	Simard, Martin 7, Donohue	(M)	"	"
247	Simard, Patrick-Albéric 17, Donohue	(M)	"	"
248	Simard, Julien 37, Donohue	(M)	"	"

RURAL/RURALE			electoral district/circonscription	URBAN/URBAINE	
N°	page		CHARLEVOIX	N°	page
77(R)	N° 4	of/de 5	certified / certifié		N° of/de
polling division / section de vote			signature(s)-enumerator(s)/signature(s)-recenseur(s)	polling division / section de vote	

159912

F 303 PRELIMINARY LIST OF ELECTORS

8 5M 7 79

ELECTIONS CANADA

LISTE PRÉLIMINAIRE DES ÉLECTEURS

This list of qualified electors for the polling division number as set out below was prepared for use at the pending federal election from information obtained at the enumeration and has been certified by the signature(s) below as to completeness and correctness so far as is possible

La présente constitue la liste des électeurs de la section de vote dont le numéro apparaît plus bas préparée en vue de l'élection fédérale en cours d'après les renseignements recueillis lors du recensement. Le(s) recenseur(s) y a(ont) apposé sa(leur) signature, affirmant que cette liste est aussi complète et exacte que possible.

N°			GOT	ICO
249	Simard, Nicole 37, Donohue	(F)		
250	Sénéchal, Pierre- Paul 77 Donohue	(M)	"	"
251	Simard, Yves 65, Donohue	(M)	"	"
252	Savard, Ghislain 27, Donohue	(M)	"	
253	Savard, Jeannine 27, Donohue	(F)	"	"
254	Simard, Lionel 14, Des Vieux Moulins	(M)	"	"
255	Simard, Alberta T. 14, Des Vieux Moulins	(F)	"	"
256	Simard, Georges-Henri 42, Des Vieux Moulins	(M)	"	"
257	Simard, Rejeanne 42, Des Vieux Moulins	(F)	"	"
258	Savard, Yvette 52, Des Vieux Moulins	(F)	"	"
259	Simard, Martin 29, Chemin des Lacs	(M)	"	"
260	Simard, Agathe 29, Chemin des Lacs	(F)	"	"
261	Savard, Mario 41, Chemin des Lacs	(M)	"	"
262	Sénéchal, Lyne 77, Donohue	(F)	"	"
263	Simard, Denis 13, Parc Boulianne	(M)	"	"
264	Simard, Suzette 13, Parc Boulianne	(F)	"	"
265	Simard, Bruno 16, Parc Boulianne	(M)	"	"
266	Savard, Jean 6, Parc Boulianne	(M)	"	"
267	Savard, Pauline 6, Parc Boulianne	(F)	"	"
268	Simard, Donald 8, Parc Boulianne	(M)	"	"
269	Turcotte, Jean-Luc 13, Donohue	(M)	"	"
270	Tremblay, Rene 19, Donohue	(M)	"	"
271	Tremblay, Annette 19, Donohue	(F)	"	"
272	Tremblay, Marc 19, Donohue	(M)	"	"
273	Tremblay, Danielle 19, Donohue	(F)	"	"
274	Tremblay, France 29, Donohue Apt.#6	(F)	"	"
275	Tremblay, Jean-Marie 31, Donohue	(M)	"	"
276	Tremblay, Sylvain 31, Donohue	(M)	"	"
277	Tremblay, Pierre-Paul 31, Donohue	(M)	"	"
278	Tremblay, Pauline 35, Donohue	(F)	"	"
279	Tremblay, Solange 35, Donohue	(F)	"	"
280	Tremblay, Leopold 35, Donohue	(M)	"	"
281	Tremblay, Francine 39, Donohue	(F)	"	"
282	Tremblay, Roger 63A, Donohue	(M)	"	"
283	Tremblay, Lucie 63A, Donohue	(F)	"	"
284	Tremblay, Rose-Adèle 57, Donohue	(F)	"	"
285	Tremblay, Johanne 6, Des Vieux Moulins	(F)	"	"
286	Turcotte, Louise 64, Des Vieux Moulins	(F)	"	"
287	Turcotte, Marcellin 14, Chemin des Lacs	(M)	"	"
288	Turcotte, Ginette 14, Chemin des Lacs	(F)	"	"
289	Turcotte, Daniel 14, Chemin des Lacs	(M)	"	"
290	Turcotte, Guylaine 14, Chemin des Lacs	(F)	"	"
291	Turcotte, Yvon 16, Chemin des Lacs	(M)	"	"
292	Turcotte, Gaétane B. 16, Chemin des Lacs	(F)	"	"
293	Turcotte, Henri-Paul 15, Chemin des Lacs	(M)	"	"
294	Turcotte, Hélène M. 15, Chemin des Lacs	(F)	"	"
295	Tétreault, Michel 21, Chemin Des Lacs	(M)	"	"
296	Tétreault, Lise 21, Chemin Des Lacs	(F)	"	"
297	Tremblay, Robert 35, Chemin des Lacs	(M)	"	"
298	Tremblay, Jeannette L. 35, Chemin des Lacs	(F)	"	"
299	Tremblay, Jean-Baptiste 47, Chemin des Lacs	(M)	"	"
300	Tremblay, Marie-Reine H. 47, Chemin des Lacs	(F)	"	"
301	Tremblay, Angèle 47, Chemin des Lacs	(F)	"	"
302	Taché, Jean-Louis 1, Chemin D'Auteuil	(M)	"	"
303	Verreault, Guy 4, Parc Boulianne	(M)	"	"
304	Verreault, Jasmine T. 4, Parc Boulianne	(F)	"	"

RURAL/RURALE

N° 77(R) page N° 5 of/de 5

polling division / section de vote

electoral district/circonscription: CHARLEVOIX

certified / certifié

signature(s)-enumerator(s) / signature(s)-recenseur(s)

URBAN/URBAINE

N° page N° of/de

polling division / section de vote

F 303 **PRELIMINARY LIST OF ELECTORS**

8 5M-7-79

ELECTIONS CANADA

LISTE PRÉLIMINAIRE DES ÉLECTEURS

159913

This list of qualified electors for the polling division number as set out below was prepared for use at the pending federal election from information obtained at the enumeration and has been certified by the signature(s) below as to completeness and correctness so far as is possible.

La présente constitue la liste des électeurs de la section de vote dont le numéro apparaît plus bas préparée en vue de l'élection fédérale en cours d'après les renseignements recueillis lors du recensement. Le(s) recenseur(s) y a(ont) apposé sa(leur) signature, affirmant que cette liste est aussi complète et exacte que possible.

N°		N°	
1	Audet,Omer(M) 60,Boul,Mailloux, Riv.Malbaie, GoT-1Jo	17	Boies,Jacques(M) 100,Boul,Mailloux, Riv,Malbaie GOT-1JO
2	Audet,Omer Mme (F) 60,Boul,Mailloux, Riv,Malbaie, GOT-1JO	18	Boies,Mariette(F) 100,Boul,Mailloux, Riv,Malbaie, GOT-1JO
3	Bilodeau,Réjeanne(F) 101,Boul,Mailloux, Riv,Malbaie, GOT-1JO	19	Boies,Chantal(F) 100,Boul,Mailloux, Riv,Malbaie, GOT-1Jo
4	Bilodeau,Victor,Mme(F) 101,Boul,Mailloux, Riv,Malbaie, GOT-1JO	20	Boies,Lisette(F) 120,Boul,Mailloux, Riv,Malbaie, GOT-1JO
5	Boies,Louise(F) 70,Boul,Mailloux, Riv,Malbaie, GOT-1JO	21	Boies,Joseph(M) 120,Boul ,Mailloux, Riv,Malbaie GOT-1JO
6	Bilodeau,Auguste(M) 134,Boul,Mailloux, Riv,Malbaie, GOT-1jO	22	Bhérer,Magella(M) 152,Boul,Mailloux, Riv,Malbaie, GOT-1JO
7	Bilodeau,Auguste Mme(F) 134,Boul,Mailloux, Riv,Malbaie, GOT-1JO	23	Bhérer,Mariette(F) 152,Boul,Mailloux, Riv,Malbaie, GOT-1JO
8	Bilodeau,Jean-Michel(M) 134,Boul,Mailloux, Riv,Malbaie, GOT-1JO	24	Boulianne,Katia(F) 361,Boul,Mailloux, Riv,Malbaie, GOT-1JO
9	Boulianne,Benoit(M) 369,Boul,Mailloux, Riv,Malbaie, GOT-1JO	25	Bilodeau,Marcel(M) 111,Boul,Mailloux, Riv,Malbaie, GOT-1JO
10	Boulianne,Clara(F) 369,Boul,Mailloux, Riv,Malbaie, GOT-1JO	26	Bilodeau G. Berthe(F) 117,Boul,Mailloux, Riv,Malbaie, GOT-1JO
11	Boulianne,Jean-Claude (M) 369,Boul,Mailloux, Riv,Malbaie, GOT-1JO	27	Bilodeau,Solange(F) 117,Boul,Mailloux, Riv,Malbaie, GOT-1JO
12	Brassard,Edgard(M) 433,Boul,Mailloux, Riv,Malbaie, GOT-1JO	28	Bilodeau,Guy(M) 117,Boul,Mailloux, Riv,Malbaie, GOT-1JO
13	Brassard,Alberta(F) 433,Boul,Mailloux, Riv,Malbaie, GOT-1JO	29	Bilodeau,Gilles(M) 101,Boul,Mailloux, Riv,Malbaie, GOT-1JO
14	Bouchard,Lionel(M) 435,Boul,Mailloux, Riv,Malbaie, GOT-1JO	30	Chamberland,Maurice(M) 367,Boul,Mailloux, Riv,Malbaie, Got-1JO
15	Bouchard,Marie-Luce(F) 435,Boul,Mailloux, Riv,Malbaie, GOT-1JO	31	Chamberland,Odette(F) 367,Boul,Mailloux, Riv,Malbaie, GOT-1JO
16	Bouchard,Alain(M) 435,Boul,Mailloux, Riv,Malbaie, GOT-1JO	32	Dufour G.Carmella(F) 118,Boul,Mailloux, Riv,Malbaie, GOT-1JO

RURAL/RURALE		electoral district/circonscription	URBAN/URBAINE	
N°	page	CHARLEVOIX	N°	page
78	N° 4 of/de 5	certified / certifié signature(s)-enumerator(s) / signature(s)-recenseur(s) Florence Rivard		N° of/de
polling division / section de vote				polling division / section de vote

F 303 **PRELIMINARY LIST OF ELECTORS**

8 5M-7-79

ELECTIONS CANADA

159914

LISTE PRÉLIMINAIRE DES ÉLECTEURS

This list of qualified electors for the polling division number as set out below was prepared for use at the pending federal election from information obtained at the enumeration and has been certified by the signature(s) below as to completeness and correctness so far as is possible.

La présente constitue la liste des électeurs de la section de vote dont le numéro apparaît plus bas préparée en vue de l'élection fédérale en cours d'après les renseignements recueillis lors du recensement. Le(s) recenseur(s) y a(ont) apposé sa(leur) signature, affirmant que cette liste est aussi complète et exacte que possible.

N°		N°	
33	Dufour,Denis(M) 118,Boul,Mailloux, Riv,Malbaie, GOT-1JO	49	Gravel,Alexandre(M) 141,Boul,Mailloux, Riv,Malbaie, GOT-1JO
34	Dufour,Roland(M) 281,Boul,Mailloux, Riv,Malbaie, GOT-1JO	50	Gravel,Alexandre Mme (F) 141,Boul,Mailloux, Riv,Malbaie, GOT-1JO
35	Dufour,Marie(F) 281 ,Boul,Mailloux, Riv,Malbaie, GoT-1JO	51	Gravel,Sylvain(M) 141,Boul,Mailloux, Riv,Malbaie, GOT-1JO
36	Dufour,Huguette(F) 281,Boul,Mailloux, Riv,Malbaie, GOT-1JO	52	Gravel,France(F) 141,Boul,Mailloux, Riv,Malbaie, GOT-1JO
37	Dufour,Denis(M) 461,B.Boul,Mailloux, Riv,Malbaie, GOT-1JO	53	Gravel,Daniel(M) 141,Boul,Mailloux, Riv,Malbaie, GOT-1JO
38	Dufour,Marlène(F) 334,Boul,Mailloux, Riv,Malbaie, GOT-1JO	54	Guay,Danielle(F) 461B, Boul,Mailloux, Riv,Malbaie, GOT-1JO
39	Dufour,Simone(F) 461,Boul,Mailloux, Riv,Malbaie, GOT-1JO	55	Gagnon,Lucie(F) 271,Boul,Mailloux, Riv,Malbaie, GOT-1JO
40	Dufour,Gilbert(M) 461,Boul,Mailloux, Riv,Malbaie, GOT-1JO	56	Gagnon,Isaie(M) 271,Boul,Mailloux, Riv,Malbaie, GOT-1 JO
41	Dufour,Jeanne-Mance(F) 461,Boul,Mailloux, Riv,Malbaie, GOT-1JO	57	Gagnon,Monique(F) 271,Boul,Mailloux, Riv,Malbaie, GOT-1JO
42	Dufour,Yvan(M) 461,Boul,Mailloux, Riv,Malbaie, GOT-1JO	58	Gagnon,Anne-Marie(F) 271,Boul,Mailloux, Riv,Malbaie, GOT-1JO
43	Dufour,Claire(F) 111,Boul,Mailloux, Riv,Malbaie, GOT-1JO	59	Gagné,Florence(F) 83,Boul,Mailloux, Riv,Malbaie, GOT-1JO
44	Dufour,Suzanne(F) 480,Boul,Mailloux, Riv,Malbaie, GOT-1JO	60	Gagnon,Gérald(M) 336,Boul,Mailloux, Riv,Malbaie, GOT-1JO
45	Dufour,Denis(M) 480,Boul,Mailloux, Riv,Malbaie, Got-1JO	61	Gaudreault,Céline(F) 190,Boul,Mailloux, Riv,Malbaie, GOT-1JO
46	Emond,Louise(F) 60,Boul,Mailloux, Riv,Malbaie, GOT-1JO	62	Genest,André(M) 219,Boul,Mailloux, Riv,Malbaie, GOT-1JO
47	Emond,François(M) 60,Boul,Mailloux, Riv,Malbaie, GOT-1JO	63	
48	Fiset,Guy(M) 70,Boul,Mailloux, Riv,Malbaie, GOT-1JO	64	Hamel,Réginald(M) 77,Boul,Mailloux, Riv,Malbaie, GOT-1JO

RURAL/RURALE		electoral district/circonscription	URBAN/URBAINE	
N° 78	page N° 2 of/de 5	CHARLEVOIX	N°	page N° of/de
polling division section de vote		certified certifié signature(s)-enumerator(s) / signature(s)-recenseur(s) Claude Lévesque		polling division section de vote

F 303 **PRELIMINARY LIST OF ELECTORS**

8 5M-7-79

ELECTIONS CANADA

LISTE PRÉLIMINAIRE DES ÉLECTEURS

159915

This list of qualified electors for the polling division number as set out below was prepared for use at the pending federal election from information obtained at the enumeration and has been certified by the signature(s) below as to completeness and correctness so far as is possible.

La présente constitue la liste des électeurs de la section de vote dont le numéro apparaît plus bas préparée en vue de l'élection fédérale en cours d'après les renseignements recueillis lors du recensement. Le(s) recenseur(s) y a(ont) apposé sa(leur) signature, affirmant que cette liste est aussi complète et exacte que possible.

N°		N°	
65	Hamel,Hélène(F) 77,Boul,Mailloux, Riv,Malbaie, GOT-1JO	81	Lessard,Lina(F) 338,Boul,Mailloux, Riv,Malbaie, GOT-1JO
66	Lapointe,Edmond(M) 39,Boul,Mailloux, Riv,Malbaie, GOT-1JO	82	Lessard,Jules,(M) 330,Boul,Mailloux, Riv,Malbaie, GOT-1JO
67	Lapointe,Edmond Mme (F) 39,Boul,Mailloux, Riv,Malbaie, Got-1JO	83	Lessard,Gaétane(F) 330,Boul,Mailloux, Riv,Malbaie, GOT-1JO
68	Lapointe,André(M) 39,Boul,Mailloux, Riv,Malbaie, GOT-1JO	84	Lessard,Guylaine(F) 330Boul,Mailloux, Riv,Malbaie, GOT-1JO
69	Lapointe,Donald(M) 39,Boul,Mailloux, Riv,Malbaie, GOT-1JO	85	Lessard,Thérèse(F) 162,Boul,Mailloux, Riv,Malbaie, GOT-1JO
70	Lemoine,Jean(M) 73,Boul,Mailloux, Riv,Malbaie, GOT-1JO	86	Lessard,Louise(F) 336,Boul,Mailloux, Riv,Malbaie, GOT-1JO
71	Lemoine,Thérèse(F) 73,Boul,Mailloux, Riv,Malbaie, GOT-1JO	87	Martel,André(M) 36,Boul,Mailloux, Riv,Malbaie, GOT-1JO
72	Lessard,Azélius(M) 192,Boul,Mailloux, Riv,Malbaie, GOT-1JO	88	Martel,André Mme (F) 36,Boul,Mailloux, Riv,Malbaie, GOT-1JO
73	Lessard,Anita(F) 192,Boul,Mailloux, Riv,Malbaie, GOT-1JO	89	Martel,Serge(M) 36,Boul,Mailloux, Riv,Malbaie, GOT-1JO
74	Lessard,Eliette(F) 192,Boul,Mailloux, Riv,Malbaie, GOT-1JO	90	Martel,Robert(M) 36,Boul,Mailloux, Riv,Malbaie, GOT-1JO
75	Lessard,Chantal(F) 192,Boul,Mailloux, Riv,Malbaie, GOT-1JO	91	Martel,Jean-Jacques(M) 36,Boul,Mailloux, Riv,Malbaie, GOT-1JO
76	Lessard,Céline(F) 333,Boul,Mailloux, Riv,Malbaie, GOT-1JO	92	Martel,Michel(M) 83,Boul,Mailloux, Riv,Malbaie, GOT-1JO
77	Lessard,Jacques(M) 153,Boul,Mailloux, Riv,Malbaie, GOT-1JO	93	Martel,Bernard(M) 83,Boul,Mailloux, Riv,Malbaie, GOT-1JO
78	Lessard,Jacques Mme (F) 153,Boul,Mailloux, Riv,Malbaie, GOT-1JO	94	Martel,Bernard Mme (F) 83,Boul,Mailloux, Riv,Malbaie, GOT-1JO
79	Lessard,Blaise(M) 334,Boul,Mailloux, Riv,Malbaie, GOT-1JO	95	Martel,François(M) 83,Boul,Mailloux, Riv,Malbaie, GOT-1JO
80	Lessard,Arthur(M) 338,Boul,Mailloux, Riv,Malbaie, GOT-1JO	96	Martel,Gérard(M) 83,Boul,Mailloux, Riv,Malbaie, GOT-1JO

RURAL/RURALE		electoral district/circonscription	URBAN/URBAINE	
N°	page	CHARLEVOIX	N°	page
78	N° 3 of/de 5	certified / certifié signature(s)-enumerator(s) / signature(s)-recenseur(s)		N° of/de
polling division / section de vote			polling division / section de vote	

159916

F 303

PRELIMINARY LIST OF ELECTORS

ELECTIONS CANADA

LISTE PRÉLIMINAIRE DES ÉLECTEURS

85M-7-79

This list of qualified electors for the polling division number as set out below was prepared for use at the pending federal election from information obtained at the enumeration and has been certified by the signature(s) below as to completeness and correctness so far as is possible.

La présente constitue la liste des électeurs de la section de vote dont le numéro apparaît plus bas préparée en vue de l'élection fédérale en cours d'après les renseignements recueillis lors du recensement. Le(s) recenseur(s) y a(ont) apposé sa(leur) signature, affirmant que cette liste est aussi complète et exacte que possible.

N°		
97	Martel,Diane(F) 83,Boul,Mailloux, Riv,Malbaie,	GOT-1JO
98	Murray,Bob(M) 361,Boul,Mailloux, Riv,Malbaie,	GOT-1JO
99	Murray,B.Carmelle(F) 361,Boul,Mailloux, Riv,Malbaie,	GOT-1JO
100	Murray,Stéphane(M) 361,Boul,Mailloux, Riv,Malbaie,	GOT-1Jo
101	Perron,Paul(M) 41,Boul,Mailloux, Riv,Malbaie,	GOT-1JO
102	Perron,PaulMme (F) 41,Boul,Mailloux, Riv,Malbaie,	GOT-1JO
103	Perron,Ghislain(M) 41,Boul,Mailloux, Riv,Malbaie,	GOT-1JO
104	Perron,Régis(M) 41,Boul,Mailloux, Riv,Malbaie,	GOT-1JO
105	Perron,André(M) 41,Boul,Mailloux, Riv,Malbaie,	GOT-1JO
106	Riverin,Victor(M) 112,Boul,Mailloux, Riv,Malbaie,	GOT-1JO
107	Riverin,Nicole(F) 112,Boul,Mailloux, Riv,Malbaie,	GOT-1JO
108	Riverin,France(F) 112,Boul,Mailloux, Riv,Malbaie,	GOT-1JO
109	Simard,Jean-Louis(M) 333,Boul,Mailloux, Riv,Malbaie,	GOT-1JO
110	Savard,Lise(F) 210,Boul,Mailloux, Riv,Malbaie,	GOT-1JO
111	Simard,Yvonne(F) 190,Boul,Mailloux, Riv,Malbaie,	GOT-1JO
112	Simard,Jos-Edouard(M) 190,Boul,Mailloux, Riv,Malbaie,	GOT-1JO
113	Simard,Rémi(M) 190,Boul,Mailloux, Riv,Malbaie,	GOT-1jo
114	Simard,Noel(M) 190,Boul,Mailloux, Riv,Malbaie,	GOT-1JO
115	Simard,Benoit(M) 480,Boul,Mailloux, Riv,Malbaie,	GOT-1JO
116	Tremblay,Jacques(M) 70,Boul,Mailloux, Riv,Malbaie,	GOT-1JO
117	Tremblay,Michèle(F) 70,Boul,Mailloux, Riv,Malbaie,	GOT-1JO
118	Tremblay,Martine(F) 83,Boul,Mailloux, Riv,Malbaie,	GOT-1JO
119	Tremblay,B.Albertine(F) 11,Boul,Mailloux, Riv,Malbaie,	GOT-1JO
120	Tremblay,Fernand(M) 11,Boul,Mailloux, Riv,Malbaie ,	GOT-1JO
121	Tremblay,Raymond(M) 281,Boul,Mailloux, Riv,Malbaie,	GOT-1JO
122	Tremblay,Irène(F) 206,Boul,Mailloux, Riv,Malbaie,	GOT-1JO
123	Tremblay,Rodolphe(M) 150,Boul,Mailloux, Riv,Malbaie,	GOT-1JO
124	Tremblay,Marthe(F) 150,Boul,Mailloux, Riv,Malbaie,	GOT-1JO
125	Tremblay,Sylvain(M) 246,Boul,Mailloux, Riv,Malbaie,	GOT-1JO
126	Tremblay,Julienne(F) 246,Boul,Mailloux, Riv,Malbaie,	GOT-1JO
127	Tremblay,Roméo(M) 346,Boul,Mailloux, Riv,Malbaie,	GOT-1JO
128	Tremblay,Jean-Marie(M) 340,Boul,Mailloux, Riv,Malbaie,	GOT-1JO

RURAL/RURALE		electoral district/circonscription	URBAN/URBAINE	
N° 78	page N° 4 of/de 5	CHARLEVOIX	N°	page N° of/de
polling division section de vote		certified certifié signature(s)-enumerator(s) / signature(s)-recenseur(s) France Riverin	polling division section de vote	

159917

F 303 **PRELIMINARY LIST OF ELECTORS**

LISTE PRÉLIMINAIRE DES ÉLECTEURS

85M-7-79

This list of qualified electors for the polling division number as set out below was prepared for use at the pending federal election from information obtained at the enumeration and has been certified by the signature(s) below as to completeness and correctness so far as is possible.

La présente constitue la liste des électeurs de la section de vote dont le numéro apparaît plus bas préparée en vue de l'élection fédérale en cours d'après les renseignements recueillis lors du recensement. Le(s) recenseur(s) y a(ont) apposé sa(leur) signature, affirmant que cette liste est aussi complète et exacte que possible.

N°		N°
129	Tremblay,Rita(F) 340,Boul,Mailloux, Riv,Malbaie, GOT-1JO	
130	Tremblay,Martin(M) 340,Boul,Mailloux, Riv,Malbaie, GOT-1JO	
131	Verreault,Réjean(M) 369,Boul,Mailloux, Riv,Malbaie, GOT-1JO	

RURAL/RURALE		electoral district/circonscription	URBAN/URBAINE	
N° 78	page N° 2 of/de 5	CHARLEVOIX	N°	page N° of/de
polling division section de vote		certified signature(s)-enumerator(s) / signature(s)-recenseur(s) certifié		polling division section de vote

159918

F 303 **PRELIMINARY LIST OF ELECTORS**

8 SM-7 79

LISTE PRÉLIMINAIRE DES ÉLECTEURS

This list of qualified electors for the polling division number as set out below was prepared for use at the pending federal election from information obtained at the enumeration and has been certified by the signature(s) below as to completeness and correctness so far as is possible.

La présente constitue la liste des électeurs de la section de vote dont le numéro apparaît plus bas préparée en vue de l'élection fédérale en cours d'après les renseignements recueillis lors du recensement. Le(s) recenseur(s) y a(ont) apposé sa(leur) signature, affirmant que cette liste est aussi complète et exacte que possible.

N°	
1	Audet Yvon (M)
	11 Desjardins, Riv.M. Got 1jo
2	Audet, Mme Yvon (F)
	11 Desjardins Riv. M. "
3	Adams Larry, (M)
	rue Desjardins Riv.M. "
4	Adams, Mme. Larry,
	rue Desjardins, Riv. M. "
5	Audet Paul (M)
	140 de la colline
6	Audet, Guilaine (F) "
	140 de la Colline, Riv. M.Got 1jo
7	Asselin Blaise (M)
	120, de la Colline, " " "
8	Asselin Jeannette (F) "
	120, de la colline Riv. M. "
9	Asselin Pierre (M)
	120 de la colline Riv. M. "
10	Arpin, Mannon (F)
	197, des Prés, Riv. M. "
11	Arpin Alain (M)
	19, rue Girard, R.M. "
12	Arpin, Guilaine (F)R.M. "
13	Asselin, Carl (M)
	56, Girard, Riv. M. "
14	Asselin, Guilaine (F)
	54, Rue Girard, Riv. M "
15	Boies, Bertrand, (M)
	145, Duguay Ouest, R.M. "
16	Boies Dolores,(F)
	145, Duguay Ouest R.M. "
17	Boies Renée, (F)
	145, Duguay Ouest, R.M. "
18	Boies, Sylvie,(F)
	145, Duguay,Ouest R.M. "
19	Bilodeau, Andre(M)
	46, Desjardins Ouest R.M. "
20	Bilodeau Francaine (F)
	46, Desjardins Ouest, R.M. "
21	Bilodeau, Raynald (M)
	140 Duguay, Ouest,R.M. "
22	Bilodeau, Raymonde(F)
	140, Rue Duguay Ouest R.M. "
23	Bouchard, Gaston (M)
	23,Desjardins Ouest, R.M. "
24	Bouchard Solange (F)
	23 Desjardins Ouest, R.M. "
25	Bouchard, Marc, (M)
	23 Desjardins Ouest, R.M. "
26	Bouchard Pierre (M)
	23,Desjardins, Ouest R.M. "
27	Bouchard, Michel (M)
	23 Desjardins Ouest, R.M. "
28	Bergeron Jacques,(M)
	126, Duguay, Ouest, R.M. "
29	Bergeron Noella, (F)
	126, Duguay, Ouest, R.M. "
30	Bergeron Gaetan (M)
	126, Rue Duguay, Ouest R.M. "
31	Bergeron Nicole (F)
	126, Duguay, Ouest R.M. "
32	Bouliane, Marthe (F)
	35, Desjardins, R.M. "
33	Bilodeau, Yvon (M)
	48, Duguay, Ouest, R.M. Got LjO
34	Bouliane, Denis, (M)
	175, Duguay, Ouest,R.M. "
35	Bilodeau, Marie Rose (F)
	48, Duguay, Ouest R.M.
36	Bilodeau, Claudine(F)
	48, Duguay Ouest, R.M. Got 1jo
37	Bilodeau, Pierre, (M)
	48, Duguay, Ouest, R.M. "
38	Bouchard, Yvan(M)
	Rue Duguay, R.M. "
39	Bouchard Marie Ange(F)
	Rue Duguay, R.M. "
40	Bouchard Sylvie,(F)
	Rue Duguay, R.M. Got LJO
41	Bouliane Guy,(M)
	59, Desjardins, R.M. "
42	Bouliane Anne, (F)
	59, Desjardins, R.M. "
43	Bouliane, Sylvain,(M)
	168, de la colline, R.M. "
44	Blain, Marcel(M)
	104, de la Colline, R.M. "
45	Belley, Victorin,(M)
	107, de la colline,R.M. "
46	Belley, Astride,(F)
	107, de la colline, R.M. "
47	Belley, Marc,(M)
	107, de la colline,R.M. "
48	Belley, Line(F)
	107, de la colline,R.M. "
49	Bouliane Jean Guy(M)
	20, Cote du Souvenir "
50	Bergeron, Micheline(F)
	143, de la colline, R.M. gotljo
51	Bergeron Normand(M)
	143 de la colline R.M. "
52	Bouliane, Claude (M)
	122, de la colline R.M. "
53	Bouliane MarieAnne (F)
	122, de la colline,R.M. "
54	Belley, Samuel, Mme.(F)
	61, Rue Girard,RM. Got LJO
55	Belley, Chantale(F)
	61, Rue Girard, R.M. "
56	Berube, Leon,(M)
	57, rue Girard, R.M. "
57	Berube, Therese,(F)
	57, Rue Girard, R.M. "
58	Berube Claudine(F)
	57, Rue Girard, R.M. "
59	Berube, Jean Rock,(M)
	57, Rue Girard, R.M. "
60	Bonato,Primo,(M)
	45, Rue Girard, R.M. "
61	Bouchard, Mme. Thomas,(F)
	43, rue Girard, R.M. Got LJO
62	Breton, Rejean, (M)
	23, Rue Girard, R.M. "
63	Breton, Celine,(F)
	23, rue Girard, R.M. "

RURAL/RURALE	electoral district/circonscription	URBAN/URBAINE
N° 79(RD) page N° 1 of/de 6	Charlevoix	N° page N° of/de
polling division section de vote	certified/certifié signature(s)-enumerator(s) / signature(s)-recenseur(s) Robert Moffatt	polling division section de vote

159919

F 303 — 85M-7-79

PRELIMINARY LIST OF ELECTORS

ELECTIONS CANADA

LISTE PRÉLIMINAIRE DES ÉLECTEURS

This list of qualified electors for the polling division number as set out below was prepared for use at the pending federal election from information obtained at the enumeration and has been certified by the signature(s) below as to completeness and correctness so far as is possible.

La présente constitue la liste des électeurs de la section de vote dont le numéro apparaît plus bas préparée en vue de l'élection fédérale en cours d'après les renseignements recueillis lors du recensement. Le(s) recenseur(s) y a(ont) apposé sa(leur) signature, affirmant que cette liste est aussi complète et exacte que possible.

N°		N°	
64	Bouchard, Claude (M) 60, Rue Girard, Riv. Mal. Got 1J0	95	Dallaire, Véronique, (F) 168, Duguay, Riv. Mal. Got 1J0
65	Bouchard Paulette, (F) 60, Rue Girard, Riv. Mal. Got 1J0	96	Duchesne, Jean Yves, (M) 50, Duguay, Ouest, R.M. "
66	Claveau, Claude, (M) 129, Duguay, Ouest, R.M. " "	97	Duchesne Jocelyne, (F) 50, Duguay, Ouest R.M. "
67	Claveau, Loretta, (F) 129, Duguay Ouest R.M. " "	98	Desbiens, Georges A. (M) 12, Desjardins, Riv. Mal. "
68	Claveau, Alain, (M) 129, Duguay Ouest R.M. " "	99	DesbiensHuguette, (F) 12, Desjardins, Riv. M. "
69	Claveau, Adrien, (M) 182, Duguay, Ouest, R.M. " "	100	Desbiens, Jean Rock, (M) 12, Desjardins, Riv. M. "
70	Claveau, Nancy (F) 182, Duguay, Ouest, R.M. " "	101	Desbiens, Bernard, (M) 12, Desjardins, Riv. M. "
71	Cauchon, Raymond, (M) 51, Duguay, R.M. " "	102	Desbiens, Conrad, (M) 12, Desjardins, Riv. M. "
72	Cauchon, France T. (F) 51, Duguay, R.M. " "	103	Desbiens, Johanne, (F) 12, Desjardins, Riv. M. "
73	Chamberlain, Alain(M) rue Duguay, R.Malbaie " "	104	Desbiens Jean Claude, (M) 16, Desjardins, Riv. M. "
74	Chamberlain, Francine, (F) rue Duguay, Riv, Mal. " "	105	Desbiens, Henriette, (F) 16, Desjardins, Riv. M. "
75	Carre, Guy, (M) 27, Desjardins, R.M. " "	106	Desbiens, Marie Claude(F) 16, Desjardins, Riv. M. "
76	Carre, Madeleine, (F) 27, Desjardins, R.M. " "	107	Dufour Louis, (M) 125, Duguay, Riv. M. "
77	Chamberland, Yvan, (M) 124, de la colline, RM " "	108	Dufour, Chantele, (F) 125, Duguay, Riv. Mal. "
78	Chamberland, Simonne, (F) 124, de la colline, R.M. "	109	Dufour, Léopold, (M) 104, de la colline, R.M. "
79	Cauchon, Denis, (M) 18, rue des Prés, R.M. "	110	Dufour, Robert, (M) 199, des Prés, Riv. Mal. "
80	Cauchon, Marlene, (F) 18, rue des Prés, R.M. "	111	Dufour Lina, (F) 199, des Prés, Riv. Mal. "
81	Chouinard, Gilles, (M) 132, de la colline, R.M. "	112	Duchesne, Jacques, (M) 150, de la colline, Riv. Mal.
82	Caron, Gérard, (M) 49, rue Girard, R.M. "	113	Duchesne, Lise, (F) 150, de la colline, R.M.
83	Charest, Bernard, (M(35, rue Girard, Riv.Mal. "	114	Duchesne, Michelle, (F) 150, de la colline, R.M. got 1jo
84	Desmeules, Auguste, (M) 121, rue Duguay Ouest, R.M. "	115	Dufour, Rolande, (F) 35, rue Girard, R.M. "
85	Desmeules, Rolande, (F) 121, Rue Duguay, Ouest, R.M. "	116	Dufour Jean Marie, (M) 48, rue Girard, R.M. "
86	Desmeules, Hélene, (F) 121, Rue Duguay, Ouest, R.M. "	117	Dufour, Mme. Jean Marie (F) 48, Rue Girard Riv.M. Got 1J0
87	Dassylva Roger, (M) 133, Duguay, Ouest, Riv. M. "	118	Dallaire, Jeannot, (M) 59, rue Girard, Riv.M. "
88	Dassylva Hélene, (F) 133, Duguay, Ouest, Riv. M. "	119	Dallaire, Lise, (F) 59, Rue Girard, Riv. M. "
89	Dassylva Martin, (M) 133, Duguay, Ouest, Riv. M. "	120	Desbiens, Madeleine, (F) rue Duguay, Riv. Mal. "
90	Dufour Jean, (M) 180, Duguay, Ouest, R.M. "	121	Desbiens, Guy, (M) rue, Duguay, Riv. Mal. "
91	Dufour Sylvie, (F) 180 Duguay, Ouest, R.M. "	122	Desbiens Sylvain, (M) rue Duguay, Riv. Mal. "
92	Dufour, Germain, (M) rue, Duguay, Ouest, R.M. "	123	Edmond Ghislain, (M) 50, Rue Girard, Riv. M. "
93	Dufour, Etienette, (F) rue Duguay, Ouest, Riv. Mal. "	124	Forgues Gérald, (M) 44, Rue Duguay, R.M. Got 1J0
94	Dallaire, Jeannot, (M) 168, Duguay, Ouest, Riv. M. "	125	Forgues Suzanne, (F) 44, rue Duguay, R.M. " "
		126	Forgues, Diane, (F) 49, rue Girard, R.M.

RURAL/RURALE

N° 79(R) — page N° 2 of/de 6

polling division / section de vote

electoral district / circonscription: Charlevoix

certified / certifié — signature(s)-enumerator(s) / signature(s)-recenseur(s): Robert Morin

URBAN/URBAINE

N° — page N° of/de

polling division / section de vote

159920

F 303 PRELIMINARY LIST OF ELECTORS

8 5M-7-79

ELECTIONS CANADA

LISTE PRÉLIMINAIRE DES ÉLECTEURS

This list of qualified electors for the polling division number as set out below was prepared for use at the pending federal election from information obtained at the enumeration and has been certified by the signature(s) below as to completeness and correctness so far as is possible.

La présente constitue la liste des électeurs de la section de vote dont le numéro apparaît plus bas préparée en vue de l'élection fédérale en cours d'après les renseignements recueillis lors du recensement. Le(s) recenseur(s) y a(ont) apposé sa(leur) signature, affirmant que cette liste est aussi complète et exacte que possible.

N°		N°	
127	Guérin Joseph Aimé,(M)	158	Girard, Angele,(F)
128	137, Duguay, Ouest, R.M. Got1JO Guérin, Marie Thérese (F)	159	11, Rue Girard, Riv. Mal. Got 1JO Girard, Martin,(M)
129	137, Duguay, Ouest, R.M. " Guérin, Chantale(F)	160	11, rue Girard, R.M. " Gagnon, Gilles, (M)
130	137, Duguay Ouest,R.M. " Guérin, Martine,(F)	161	63, Rue Girard, R.M. " Gagnon, Miriame,(F)
131	137, Duguay, Ouest, R.M. " Guérin, Danielle,(F)	162	63, Rue Girard, R.M. " Guérin, Anne,(F)
132	137, Duguay, Ouest R.M. " Gagné, Bertrand,(M)	163	41, rue Girard, R.M. " Guay, Jean Eudes,(M)
[illegible]é	177,Duguay, Ouest,R.M. " Gagné, Renée,(F)	164	16, Rue Girard, R.M. " Guay, Alberte,(F)
134	177, Duguay, Ouest,R.M. " Gagnon Johanne,(F)	165	16, rue Girard, R.M. " Gauthier, Madeleine,(F)
135	168 B, Duguay Ouest, R.M. " Gagné, Clément,(M)	166	14, Rue Girard, R.M. " Gagnon Michelle,(F)
136	141, Duguay, Ouest,R.M. " Gagné, Ghislaine,(F)	167	18, rue Girard, R.M. " Gagnon, Claude,(M)
137	141 Duguay Ouest, R.M. " Gagné, Marc,(M)	168	18, rue Girard, R.M. " Girard, Bruno,(M)
138	141, Duguay, Ouest, R.M. " Guay, Jean Louis,(M)	169	Rue Girard, R.M. " Girard, Diane,(F)
139	175, Duguay,Ouest,R.M. " Guay, Lisette,(F)	170	Rue Girard, R.M. " Guérin, André,(M)
140	175, Duguay, Ouest,R.M. " Gagné, Jean Yves,(M)	171	58 B, rue Girard,R.M. " Guérin, Michel,(M)
141	153, Duguay, Ouest,R.M. " Gagné, Nicole,(F)	172	58 B, Rue Girard, R.M. " Harvey, Susie T.(F)
142	153, Duguay, Ouest,RM. " Guérin, Gilles, (M)	173	Rue, Duguay Ouest, R.M. " Harvey, Jules,(M)
143	Rue Duguay, R.M. " Guérin, Jocelyne,(F)	174	22, Rue Desjardins,R.M. " Harvey,Rachel,(F)
144	Rue Duguay, R.M. " Gagnon, Majella,(M)	175	22, Rue Desjardins,R.M. " Harvey, Jocelyn,(M)
145	Rue Duguay, R.M. " Gagnon, Marthe,(F)	176	155, Duguay Ouest,R.M. " Harvey, Hélene,(F)
146	Rue Duguay, R.M. " Gagnon, Claire,(F)	177	155, Duguay Ouest,R.M. " Harvey Jean Paul(M)
147	Rue, Duguay, Riv. Mal. Got 1JO Guay, Pierre,(M)	178	169, Duguay, Ouest,R.M. " Harvey, Mariette,(F)
148	160, de la colline, Riv. M. " Gagnon, Chantale,(F)	179	169 Duguay, Ouest,R.M. " Harvey, Jean Yves,(M)
149	160, de la colline,R.M. " Gauthier, Suzanne,(F)	180	15, Desjardins Ouest, " Harvey, Nicole,(F)
150	104, de la colline,R.M. " Girard, Simon,(M)	181	15, Desjardins Ouest, " Harvey, Ronald,(M)
151	103, de la colline,R.M. " Girard, Madeleine,(F)	182	147, de la colline,R.M. " Harvey, Lily,(F)
152	103, de la colline,R.M. " Gros Jean, Raymond,(M)	183	147, de la colline, R.M. " Harvey, Renée,(F)
153	91, de la colline, R.M. " Gros Jean, Hélene,(F)	184	37, rue Girard, R.M. " Harvey, Jocelyne(F)
154	91, de la colline, R.M. " Girard, Laurent,(M)	185	37, Rue Girard, R.M. " Harvey Jean Guy,(M)
155	121, de la colline,R.M. " Girard, Nicole, (F)	186	17 rue Girard, R.M. " Harvey Jocelyne(F)
156	121, de la colline, R.M. " Girard, Maurice, (M)	187	17, rue Girard, R.M. " Harvey, Sonia(F)
157	11, rue Girard, RM. " Girard, Madeleine, (F)	188	17, rue Girard,R.M. " Harvey, Marie Marthe (F)
	11, Rue Girard, R.M. "		50, rue Girard, R.M. "

RURAL/RURALE	electoral district/circonscription	URBAN/URBAINE
N° 79(R) page N° 3 of/de 6	Charlevoix	N° page N° of/de
polling division section de vote	certified certifié signature(s)-enumerator(s) /signature(s)-recenseur(s) Robert [illegible]	polling division section de vote

F 303 — PRELIMINARY LIST OF ELECTORS

ELECTIONS CANADA

159921

LISTE PRÉLIMINAIRE DES ÉLECTEURS

8 SM-7-79

This list of qualified electors for the polling division number as set out below was prepared for use at the pending federal election from information obtained at the enumeration and has been certified by the signature(s) below as to completeness and correctness so far as is possible.

La présente constitue la liste des électeurs de la section de vote dont le numéro apparaît plus bas préparée en vue de l'élection fédérale en cours d'après les renseignements recueillis lors du recensement. Le(s) recenseur(s) y a(ont) apposé sa(leur) signature, affirmant que cette liste est aussi complète et exacte que possible.

N°		N°	
189	Harvey, Alain,(M) 52, Rue Girard, Riv. M. Got LJO	220	Laprise, Sylvie,(F) 95, de la colline R.M. Got LJO
190	Harvey, Jeanne,(F) 58, rue Girard, Riv. M. " "	221	Lavoie, Denis (M) 33, rue des Prés, R.M. " "
191	Harvey, Marie Josée,(F) 58, rue Girard, Riv. M. " "	222	Lavoie, Claudette,(F) 33, des Prés, Riv. M. "
192	Intasorn, Anake,(M) 33, rue Girard, Riv.M. " "	223	Leblond, Raymond,(M) 197, rue des Prés, R.M. " "
193	Intasorn, Madeleine(F) 33, rue Girard, Riv. M. "	224	Lavoie, Remy,(M) 144, de la colline, R.M. " "
194	Larouche, André,(M) 132, rue Duguay, Ouest R.M. "	225	Lavoie, Jocelyne,(F) 144, de la colline, R.M. " "
195	Larouche, Réjeanne,(F) 132, rue Duguay, Ouest, R.M. "	226	Lajoies, Gilles ,(M) 136, de la Colline, R.M. " "
196	Larouche, Marc,(M) 132, rue Duguay, Ouest,R.M. "	227	Lajoie, Marie Andrée (F) 136, de la Colline, R.M. " "
197	Larouche, J. Antonio,(M) 137, rue Duguay, Ouest,R.M. "	228	Lanouette, Louise,(F) 132, de la Colline, R.M. " "
198	Lepointe, Emilien,(M) 58, rue Duguay, Riv. M. "	229	Lavoie Paul Etienne,(M) 99, de la Colline ,R.M. "
199	Lapointe, Chantale,(F) 58, rue Duguay, Riv. M. "	230	Lavoie, Mme Paul Etiennne (F 99, de la colline, R.M. Got LJO
200	Laroche, Alain,(M) 51, rue Desjardins, Ouest R.M. "	231	Lavoie, Fortunat, (M) rue de la colline, R.M. "
201	Laroche, Diane,(F) 51, rue Desjardins,R.M. Got LJO	232	Lavoie Anne Marie,(F) rue de la Colline, R.M. "
202	Lajoie, Yvon (M) 54, rue Desjardins, Riv. M. " "	233	Lavoie, Joel,(M) rue de la Colline, R.M. "
203	Lajoie, Louise,(F) 54, rue Desjardins, Riv. M. " "	234	Lavoie Thomas Louis(M) 53, rue Girard, Riv. M. "
204	Lajoie, André, (M) 56, rue Desjardins, Riv. M. " "	235	Lavoie, Denise,(F) 53, rue Girard, R.M. "
205	Lajoie, Daniel,(M) 56, rue Desjardins, Riv. M. " "	236	Lavoie, Claude,(M) 51, rue Girard, R.M. Got LJO
206	Lajoie Claudette,R.M. " "	237	Lavoie, Mme. Claude,(F) 51, rue Girard , R.M. "
207	Levesque, Guy, (M) 14, rue Desjardins,Ouest R.M. "	238	Lessard, Esthele,(F) 42, rue Girard, R.M. "
208	Levesque, Béatrice,(F) 14, rue Desjardins, Ouest,R.M. "	239	Lavoie, Yvon, (M) 31, rue Girard, R.M. "
209	Levesque, Danny,(F) 14, rue Desjardins,R.M. "	240	Lavoie, Line, (F) 31, rue Girard, R.M. "
210	Lapointe, Jean Yves,(M) 173, rue Duguay, Ouest,R.M. "	241	Lavoie, Majella,(M) rue Girard, R.M. Got LJO
211	Lapointe, Louise,(F) 173, rue Duguay, Ouest,R.M. "	242	Lavoie, Mme. Majella(F) rue Girard, Riv. M. Got LJO
212	Lambert, Hélene,(F) 175, rue Duguay, Ouest,R.M. "	243	McNicoll, Diane,(F) 23, rue des Prés, R.M. " "
213	Lavoie, Gaston,(M) 15, rue Desjardins, R.M. "	244	Maltais, Jean Claude,(M) 30, rue Desjardins, Ouest, "
214	Lavoie Mireille,(F) 15, rue Desjardins, R.M. "	245	~~30, Maltais Evelyne,(F)~~ Maltais, Evelyne,(F)
215	Lavoie, Laurent,(M) 31, rue Desjardins,R.M. "	246	30, rue Desjardins, R.M. " Maltais, Alain,(M)
216	Lavoie, Martine,(F) 31, rue Desjardins, R.M. "	247	30, rue Desjardins, R.M. " Maltais Sylvain,(M)
217	Lapointe, Noella,(F) 168, rue de la colline,R.M. "	248	30, rue Desjardins, R.M. " Maltais, Daniel,(M)
218	Laprise, Albert,(M) 95, rue de la colline, R.M. "	249	30, rue Desjardins, R.M. " Murray, Delphis, (M) Rue Duguay
219	Laprise Florisne(F) 95, rue de la colline, R.M. "	250	~~rue Desjardins~~, ~~Ouest~~, R.M. " Murray, Marie Ange(F) Rue Duguay rue Desjardins, Ouest,R.M. "

RURAL/RURALE

N° 79(R) — page N° 4 of/de 6

polling division / section de vote

electoral district/circonscription: Charlevoix

certified / certifié — signature(s) enumerator(s) / signature(s)-recenseur(s): Robert Moffatt

URBAN/URBAINE

N° — page N° — of/de

polling division / section de vote

F 303 — 8-5M-7-79

PRELIMINARY LIST OF ELECTORS

ELECTIONS CANADA

LISTE PRÉLIMINAIRE DES ÉLECTEURS

159922

This list of qualified electors for the polling division number as set out below was prepared for use at the pending federal election from information obtained at the enumeration and has been certified by the signature(s) below as to completeness and correctness so far as is possible.

La présente constitue la liste des électeurs de la section de vote dont le numéro apparaît plus-bas préparée en vue de l'élection fédérale en cours d'après les renseignements recueillis lors du recensement. Le(s) recenseur(s) y a(ont) apposé sa(leur) signature, affirmant que cette liste est aussi complète et exacte que possible.

N°		N°	
251	Murray, Louise,(F)	282	Savard, Gisele, (F)
252	Rue Duguay, Riv. M. Got LJO Murray, Louis Marie, (M)	283	160, rue de la Colline,R.M. Got LJO Savard, Jacques, (M)
253	Rue Duguay, Riv. M. " Murray, Judith,(F)	284	53, rue Duguay, R.Malbaie " " Savard, Johanne, (F)
254	Rue Duguay, Riv. M. Got LJO Martel, Gilles,(M)	285	53, rue Duguay, R.Malbaie " " Savard, Camille, (M)
255	62, rue Duguay, Riv. M. " " Martel, Céline,(F)	286	40, rue Girard, R.Malbaie " " Savard, Pierrette, (F)
256	62, rue Duguay, Riv.M. " " Maltais Jeannine,(F)	287	40, rue Girard, R.Malbaie " " Savard, Lisette, (F)
257	163, de la colline R.M. " " Maltais, Gaetan,(M)	288	56, rue Girard,R.Malbaie " " Thibeault,Fernand (M)
258	113, de la colline, R.M. " " Maltais, Claudine,(F)	289	36, rue DesjardinsOuest " " Thibeault, Denise (F)
259	113, de la colline, R.M. " " Mailloux, Suzanne,(F)	290	36, desjardins Ouest R.M. " " Thibeault, Raymond, (M)
260	45, rue Girard, R.M. " " Maltais, Michel,(M)	291	36, Desjardins Ouest R.M. " " Trembley, Adjutor, (M)
261	42, rue Girard, R.M. Got LJO Maltais, Céline,(F)	292	42, Desjardins ,Ouest R.M. " " Trembley, Germaine, (F)
262	52, rue Girard, R.M. " " Ouellet, Jacques,(M)	293	42, Desjardins, Ouest R.M. " " Tremblay, Francine, (F)
263	162, de la colline, R.M. " " Ouellet, Loraine, (F)	294	42, Desjardins,Ouest,R.M. " " Trudel, Remi, (M)
264	162, de la Colline, R.M. " " Ouellet Marcel,(M)	295	19, Desjardins, Ouest R.M. " " Trudel, Agathe, (F)
265	34, rue Girard, Riv. M. " " Quellet, Juliette, (F)	296	19, Desjardins Ouest, R.M. " " Tremblay, Cyrille, (M)
266	34, rue Girard, Riv. Mal. " " Paquet, Jean Yves,(M)	297	122, Duguay,Ouest,R.Malbaie " " Tremblay,Yolande,122 (F) Duguay. O.
267	40, Rue Duguay, R.M. " " Paquet, Clémence,(F)	298	Tremblay, Michel, (M)
268	40, rue Duguay, R.M. " " Perron, Yvan,(M)	299	122, Duguay,Ouest,R.M. " " Tremblay, André, (M)
269	50, rue Desjardins, R.M. " " Perron, Louise,(F)	300	122, Duguay,Ouest R.M. " " Tremblay,Nathalie, (F)
270	50, rue Desjardins, Riv. Mal. " Paré, Guy,(M)	301	122, Duguay, Ouest, R.M. " " Tremblay,Edgar, (M)
271	10, rue Desjardins, R.Malbaie " Paré, Pascale,(F)	302	28, rue Duguay,R.Malbaie " " Tremblay, Corana, (F)
272	10, rue Desjardins, R. Malbaie " Perron, Jacques,(M)	303	28, rue Duguay,R.malbaie " " Tremblay, Réjean, (M)
273	11, rue Desjardins, R. Malbaie " Perron, Nicole,(F)	304	28, rue Duguay,R.Malbaie " " Tremblay, Remi, (M)
274	11, rue Desjardins, R. Malbaie " Perron, Méridé, (M)	305	26, rue Desjardins, R.M. " " Tremblay, Madeleine (F)
275	38, Desjardins Ouest R. Malbaie Perron, Rosanne, (F)	306	26, rue Desjardins, R.M. " " Tremblay, Jacques, (M)
276	38 Desjardins Ouest R.Malbaie " Pellerin, André, (M)	307	43, rue Desjardins, R.M. " " Tremblay,Lorraine, (F)
277	148, de la colline, R.Malbaie " Pellerin, Gaby, (F)	308	43, rue Desjardins, R.Malb. " " Tremblay, Nicole, (F)
278	148, de la colline, R.Malbaie " Pellerin, Richard, (M)	309	164, De la Colline, R.M. " " Tremblay, Jean Yves (M)
279	148, de la colline, R.Malbaie " Provencher, Paule, (F)	310	181, de la Colline,R.M. " " Tremblay, Line, (F)
280	20, Côté du Souvenir, R.Malbaie Rodrigue, Yvan, (M)		181, de la Colline, R.M. " "
281	170, de la Colline, R.Malbaie " Sirois, Claude, (M) Rue Duguay, R.Malbaie, Got LJO		

RURAL/RURALE — N° 79(R) — page N° 5 of/de 6 — polling division section de vote

electoral district/circonscription: Charlevoix

certified / certifié — signature(s)-enumerator(s) / signature(s)-recenseur(s): Robert St Pierre

URBAN/URBAINE — N° — page N° of/de — polling division section de vote

F 303

8 5M-7 79

PRELIMINARY LIST OF ELECTORS

ELECTIONS CANADA

159923

LISTE PRÉLIMINAIRE DES ÉLECTEURS

This list of qualified electors for the polling division number as set out below was prepared for use at the pending federal election from information obtained at the enumeration and has been certified by the signature(s) below as to completeness and correctness so far as is possible

La présente constitue la liste des électeurs de la section de vote dont le numéro apparaît plus bas préparée en vue de l'élection fédérale en cours d'après les renseignements recueillis lors du recensement. Le(s) recenseur(s) y a(ont) apposé sa(leur) signature, affirmant que cette liste est aussi complète et exacte que possible.

N°		N°
311	Thibeault, Huguette, (F) 145, de la Colline, R.Malbaie, Got 1J0	
312	Tremblay, Jean Guy, (M) 118, de la colline, R.Malbaie "	
313	Tremblay, Nicole, (F) 118, de la Colline, R.Malbaie "	
314	Tremblay, Gaston, (M) 142, de la colline, R.Malbaie "	
315	Tremblay, Micheline, (F) 142, de la colline, R.Malbaie "	
316	Tremblay, Paul Emile (M) 55, rue Girard, R. Malbaie, "	
317	Tremblay, Gaetan, (M) 55, rue Girard, R.Malbaie "	
318	Tremblay, Etienne, (M) 55, rue Girard, R.Malbaie, "	
319	Tremblay, Ginette, (F) 55, rue Girard, R.Malbaie, Got 1J0	
320	Tremblay, Urbain, (M) 47, rue Girard, R.Malbaie, Got 1J0	
321	Tremblay, Diane, (F) 47, rue Girard, R.Malbaie, Got 1j0	
322	Tremblay, Georgette, (F) 43, rue Girard, R.Malbaie Got 1j0	
323	Tremblay, Gaetan, (M) 56, rue Girard, R.Malbaie Got1J0	
324	Tremblay, Fabien, (M) 54, rue Girard, R.Malbaie, Got1j0	
325	Villeneuve, Maurice, (M) 39, rue Girard, R.Malbaie, Got1j0	
326	Villeneuve, Lise, (F) 39, rue Girard, R.Malbaie, Got1j0	
327	Villeneuve, Benoit, (M) 62, rue Girard, R.Malbaie, Got1j0	
328	Villeneuve, Lise, (F) 62, rue Girard, R.Malbaie Got1j0	
329	Villeneuve, Jacques, (M) 59, rue Girard, R.Malbaie Got1j0	
330	Villeneuve, Yvette, (F) 59, rue Girard, R.Malbaie, Got1j0	

RURAL/RURALE			electoral district/circonscription	URBAN/URBAINE		
N° 79 (R)	page N° 6	of/de 6	Charlevoix	N°	page N°	of/de
polling division section de vote			certified certifié signature(s)-enumerator(s)/signature(s)-recenseur(s) Robert M Offaire	polling division section de vote		

F 303 **PRELIMINARY LIST OF ELECTORS**

85M-7-79

ELECTIONS CANADA

159924

LISTE PRÉLIMINAIRE DES ÉLECTEURS

This list of qualified electors for the polling division number as set out below was prepared for use at the pending federal election from information obtained at the enumeration and has been certified by the signature(s) below as to completeness and correctness so far as is possible.

La présente constitue la liste des électeurs de la section de vote dont le numéro apparaît plus bas préparée en vue de l'élection fédérale en cours d'après les renseignements recueillis lors du recensement. Le(s) recenseur(s) y a(ont) apposé sa(leur) signature, affirmant que cette liste est aussi complète et exacte que possible.

N°			N°		
1	Arpin,Linda(F) 41,CH.Des Loisirs	GOT-1J0	22	Bouchard,Alfred(M) 65,Rang Fraserville	GOT-1J0
2	Audet,Jacqueline(F) 463,CH.Des Loisirs	GOT-1J0	23	Bouchard,Céline (F) 65,Rang Fraserville	GOT-1J0
3	Aimé,Henri(M) 610,CH.Des Loisirs	GOT-1J0	24	Bourgoin,Damien(M) 389,Rang Ste Mathilde	GOT-1J0
4	Aimé,Madelaine (F) 610,CH.Des Loisirs	GOT-1J0	25	Bourgoin,Lise(F) 389,Rang Ste Mathilde	GOT-1J0
5	Bergeron,Eloi(M) 33,CH.Des Loisirs	GOT-1J0	26	Bourgoin,Louis(M) 389,Rang Ste Mathilde	GOT-1J0
6	Bergeron,Eloi(F) 33,CH.Des Loisirs	Got-1J0	27	Bouchard,André(M) 445,Rang Ste Mathilde	GOT-1J0
7	Bergeron,Linda(F) 33,CH.Des Loisirs	GOT-1J0	28	Bouchard,Lucie(F) 340,CH.Des Loisirs	GOT-1J0
8	Breton,René(M) 30,CH.Des LOISIRS	GOT-1J0	29	Boudreault,Adrien(M) 340,CH.Des Loisirs	Got-1J0
9	Breton,Réjeanne(F) 30,CH.Des Loisirs	GOT-1J0	30	Bouchard,Ludovic(M) 453,CH.Des Loisirs	GoT-1J0
10	Breton,Bruno(M) 41,CH.Des Loisirs	GOT-1J0	31	Bouchard,Ludovic(F) 453,CH.Des Loisirs	GOT-1J0
11	Bouchard,Joel(M) 37,CH.Des Loisirs	GOT-1J0	32	Bouchard,Pierre(M) 451,CH.Des Loisirs	GOT-1 J0
12	Bouchard,Céline(F) 37,CH. DES Loisirs	GOT-1J0	33	Bouchard,Pierre(F) 451,CH.Des Loisirs	GOT-1J0
13	Bouchard,Johane(F) 37,CH.Des Loisirs	GoT-1J0	34	Bouchard,René(M) 402,CH.Des Loisirs	GOT-1J0
14	Bouchard,Denis(M) 37,CH.Des Loisirs	GOT-1J0	35	Bouchard,René(F) 402,CH.Des Loisirs	GOT-1J0
15	Bouchard,Brigitte(F) 31,CH.Des Loisirs	GOT-1J0	36	Bouchard,André(M) 445,Rang Ste Mathilde	GOT-1 J0 GOT-1J0
16	Bergeron,Camille(M) 17,CH.Des Loisirs	GOT-1J0	37	Bellisle,Michelle(F) Rang Ste Julie	GOT-1J0
17	Boily,Etienne(M) 108,CH.Des Loisirs	GOT-1J0	38	Cattin,Esther(F) 650,CH.Des Loisirs	GOT-1J0
18	Boily,Adélard(M) 108,CH.DesLoisirs	GOT-1J0	39	Cattin,Hélène(F) 650,CH.Des Loisirs	GOT-1J0
19	Boily,Napoléon(F) 1 08,CH.Des Loisirs	GOT-1J0	40	Charette,Pierre-Paul(M) 44,Rang Fraserville	GOT-1J0
20	Bilodeau,Claude(M) 106,CH.Des Loisirs	GOT-1J0	41	Charette,Denise(F) 44,Rang Fraserville	GOT-1J0
21	Bilodeau,Francine(F) 106,CH.Des Loisirs	GOT-1J0	42	Charette,Jean-Paul(M) 40,Rang Fraserville	Got-1J0

RURAL/RURALE	electoral district/circonscription	URBAN/URBAINE
N° 80	CHARLEVOIX	N°
page N° 1 of/de 8		page N° of/de
polling division section de vote	certified certifié signature(s)-enumerator(s) / signature(s)-recenseur(s) Marie Esther M Cattin	polling division section de vote

F 303 **PRELIMINARY LIST OF ELECTORS**

8.5M-7-79

ELECTIONS CANADA

LISTE PRÉLIMINAIRE DES ÉLECTEURS

159925

This list of qualified electors for the polling division number as set out below was prepared for use at the pending federal election from information obtained at the enumeration and has been certified by the signature(s) below as to completeness and correctness so far as is possible.

La présente constitue la liste des électeurs de la section de vote dont le numéro apparaît plus bas préparée en vue de l'élection fédérale en cours d'après les renseignements recueillis lors du recensement. Le(s) recenseur(s) y a(ont) apposé sa(leur) signature, affirmant que cette liste est aussi complète et exacte que possible.

N°		N°	
43	Charette,Pierrette(F) 40,Rang,Fraserville GOT-1J0	64	Dufour,Suzanne(F) 54,Rang Fraserville GOT-1JO
44	Charette,Claudette (F) 40,Rang,Fraserville GOT-1JO	65	Desbiens,Armand(M) 100,Rang Fraserville GOT-1JO
45	Cech,Yvan(M) 151,Rang,Ste Mathilde GOT-1JO	66	Desbiens,Armand(F) 100,Rang Fraserville GOT-1JO
46	Cech,Lucille(F) 151,Rang,Ste Mathilde GOT-1JO	67	Dassylva,Odilon(F) 11,RANG Ste Mathilde GOT-1JO
47	Cattin,Jacques(M) 1 75,Rang,Ste Mathilde GOT-1jo	68	Dassylva,Odilon(M) 11,Rang Ste Mathilde GOT-1JO
48	Coté,Eugène(M) 329,CH.Des Loisirs GOT-1JO	69	Dassylva,Gérard(M) 12,Rang Ste Mathilde GOT-1JO
49	Coté,Marguerite(F) 329,CH.Des Loisirs GOT-4JO	70	Dassylva,Gérard(F) 12,Rang,Ste Mathilde GOT-1JO
50	Coté,André(M) 329,CH.Des Loisirs GOT-1JO	71	Dassylva,Cathie(F) 12,Rang,Ste Mathilde GOT-1JO
51	Coté,Daniel(M) 329,CH.Des Loisirs GOT-1JO	72	Desbien,Alphonse(M) 31,Rang,Ste Mathilde GOT-1JO
52	Dufour,Clément(M) 31,CH.Des Loisirs GOT-1JO	73	Dufour,Rodrigue(M) 31,Rang,Ste Mathilde GOT-1JO
53	Desbiens,Julienne(F) 17,CH.DesLoisirs GOT-1JO	74	Desbien,Yvette(F) 40Rang Ste Mathilde GOT-1JO
54	Dassylva,Jacques(M) Des Loisirs GOT-1JO	75	Dassylva,Bernard(F) 41,Rang Ste Mathilde GoT-1JO
55	Dufour,André(M) 206,Rang Fraserville GOT-1JO	76	Dassylva,Euclide(M) 41,Rang Ste Mathilde GOT-1JO
56	Dufour,André(F) 206,Rang Fraserville GOT-1JO	77	Dufour,Gérard(M) 163,CH.Des Loisirs GOT-1JO
57	Dufour,Michel(M) 207,Rang Fraserville GOT-1jO	78	Dufour,Gérard(F) 163,CH.Des LOisirs GOT-1JO
58	Dufour,Brigitte(F) 207,Rang Fraserville GOT-1JO	79	Dassylva,Juliette(F) 41Rang Ste Mathilde GOT-1JO
59	Dufour,Bertrand(M) 202,Rang Fraserville GOT-1JO	80	Dassylva,Françoise(F) 41,Rang Ste Mathilde GOT-1JO
60	Dufour,Aurore(F) 202,Rang Fraserville GoT-1JO	81	Desbiens,Claude (M) 101,Rang Ste Mathilde GOT-1JO
61	Dufour,Marcel(M) 63,Rang Fraserville GOT-1JO	82	Desbiens,Claudine(F) 175,Rang Ste Mathilde GoT-1JO
62	Dufour,Marie-France(F) 63,Rang Fraserville GOT-1JO	83	Desbien,Hypolite(M) 175,Rang Ste Mathilde GOT-1JO
63	Dufour,Joseph-Alphonse(M) 54,Rang Fraserville GOT-1JO	84	Desbiens,Guylaine(F) 175,Rang Ste Mathilde GOT-1JO

RURAL/RURALE		electoral district/circonscription	URBAN/URBAINE	
N° 80	page N° 2 of/de 8	CHARLEVOIX	N°	page N° of/de
polling division section de vote		certified certifié signature(s)-enumerator(s) / signature(s)-recenseur(s) Mme Esther M Cattin		polling division section de vote

F 303 **PRELIMINARY LIST OF ELECTORS**

8.5M-7-79

ELECTIONS CANADA

159926

LISTE PRÉLIMINAIRE DES ÉLECTEURS

This list of qualified electors for the polling division number as set out below was prepared for use at the pending federal election from information obtained at the enumeration and has been certified by the signature(s) below as to completeness and correctness so far as is possible.

La présente constitue la liste des électeurs de la section de vote dont le numéro apparaît plus bas préparée en vue de l'élection fédérale en cours d'après les renseignements recueillis lors du recensement. Le(s) recenseur(s) y a(ont) apposé sa(leur) signature, affirmant que cette liste est aussi complète et exacte que possible.

N°		N°	
85	Desbien,Léonel(M) 421,Rang Ste Mathilde GOT-1JO	106	Guérin,Céline(F) 10,Rang Ste Mathilde GOT-1JO
86	Dufour,Régent(M) 296,Rang Fraserville GOT-1 JO	107	Grenier,Marie-Rose(F) 101,Rang,Ste Mathilde GOT-1JO
87	Dufour,Béatrice(F) 296,Rang Fraserville GOT-1JO	108	Girard,Léonidas(M) 360,CH.Des Loisirs GOT-1JO
88	Dufour,Philippe(M) 300,Rang Fraserville GOT-1JO	109	Girard,Paulette(F) 360,CH.Des Loisirs GOT-1JO
89	Dufour,Philippe(F) 300,Rang Fraserville GoT-1JO	110	Girard,Denis(M) 360,CH.Des Loisirs GOT-1JO
90	Dufour,Louis(M) 300,Rang Fraserville GOT-1JO	111	Girard,Donald(M) 360,CH.Des Loisirs GOT-1JO
91	Dufour,André(M) 300,Rang Fraserville GOT-1JO	112	Girard,René(M) 360,CH.Des Loisirs GOT-1JO
92	Dufour,Sylvain(M) 300,Ra ng,Fraserville GOT-1JO	113	Girard,Marcellin(M) 463,CH.Des Loisirs GOT-1JO
93	Dufour,Danielle(F) 300,Rang Fraserville GOT-1JO	114	Girard,Ludger(M) 463,CH.Des Loisirs GOT-1JO
94	Dufour,France(F) 300,Rang Fraserville GOT-1JO	115	Gravel,Irène(F) 250,Rang Ste Mathilde GOT-1JO
95	Dufour,Claude(M) 338,CH.Des Loisirs GOT-1JO	116	Harvey,Guy(M) 66,CH.Des Loisirs GOT-1JO
96	Dassylva,Jacques(M) 550,CH.Des Loisirs GOT-1JO	117	Harvey,Serge(M) 52,CH.Des Loisirs GOT-1JO
97	Dufour,CéLine(F) Rang Ste Julie GOT-1JO	118	Harvey,Marjolaine(F) 52,CH.Des Loisirs GOT-1JO
98	Dufour,Marcelle(F) CH.Des Loisirs GOT-1JO	119	Harvey,Oscard(M) 648,CH.Des Loisirs GOT-1JO
99	Gauthier,Anne(F) 101,CH.Des Loisirs GOT-1JO	120	Harvey,Ovila(M) 641,CH.Des Loisirs GOT-1JO
100	Girard,Lise(F) 701,CH.Des Loisirs GOT-1JO	121	Harvey,Ovila(F) 641,CH.Des Loisirs GOT-1JO
101	Girard,Raymond(M) 557,CH.DesLoisirs GOT-1JO	122	Harvey,Lucille(F) 641,CH.Des Loisirs GOT-1JO
102	Girard,D.Raymond(F) 557,CH.Des Loisirs GoT-1JO	123	Harvey,Roger(M) 631,CH.Des Loisirs GOT-1JO
103	Girard,André(M) 10,CH.Dassylva Ste Mathilde GOT-1JO	124	Harvey,Gérard(M) 631,CH.Des Loisirs GOT-1JO
104	Girard,Marie-Rose(F) 10,CG.Dassylva Ste Mathilde GOT-1JO	125	Harvey,Chantale(F) 631,CH.Des Loisirs GOT-1 JO
105	Guérin,Jeannot(M) 10,Rang Ste Mathilde GOT-1JO	126	Harvey,Patrick(M) 611,CH.Des Loisirs GOT-1JO

RURAL/RURALE			electoral district/circonscription	URBAN/URBAINE		
N°	page		CHARLEVOIX	N°	page	
80	N° 3	of/de 8	certified / certifié signature(s)-enumerator(s) / signature(s)-recenseur(s)		N°	of/de
polling division / section de vote				polling division / section de vote		

159927

F 303

85M-7-79

PRELIMINARY LIST OF ELECTORS

ELECTIONS CANADA

LISTE PRÉLIMINAIRE DES ÉLECTEURS

This list of qualified electors for the polling division number as set out below was prepared for use at the pending federal election from information obtained at the enumeration and has been certified by the signature(s) below as to completeness and correctness so far as is possible.

La présente constitue la liste des électeurs de la section de vote dont le numéro apparaît plus bas préparée en vue de l'élection fédérale en cours d'après les renseignements recueillis lors du recensement. Le(s) recenseur(s) y a(ont) apposé sa(leur) signature, affirmant que cette liste est aussi complète et exacte que possible.

N°		N°	
127	Harvey,Patrick(F) 611,CH.Des Loisirs GOT-1JO	148	Harvey,Alphonse(M) 210,CH.Des Loisirs GOT-1JO
128	Harvey,Dervey(M) 514,CH.Des Loisirs GOT-1JO	149	Harvey,Alphonse(F) 210,CH.Des Loisirs GOT-1JO
129	Harvey,Jean-Yves(M) 512,CH.DesLoisirs GOT-1 JO	150	Harvey,Marlène(F) 210,CH.Des Loisirs GOT-1JO
130	Harvey,Sylvie(F) 512,CH.Des Loisirs GOT-1JO	151	Harvey,Françis(M) 20,Rang Ste Mathilde GOT-1JO
131	Harvey,RéGis(M) 611,CH.Des Loisirs GOT-1JO	152	Harvey,Dolorès(F) 20,Rang Ste Mathilde Got-1JO
132	Harvey,Régis(F) 611,CH,Des Loisirs GOT-1jo	153	Harvey,Marie-Laure(F) 83,Rang,Ste Mathilde Got-1JO
133	Harvey,Gilles(M) 591,CH.Des Loisirs GOT-1JO	154	Harvey,Arthur(M) 473,CH.Des Loisirs GOT-1 JO
134	Harvey,Gilles(F) 591,CH.Des Loisirs GOT-1JO	155	Harvey,Arthur(F) 473,CH.Des Loisirs GOT-1JO
135	Harvey,Emile(M) 591,CH.Des Loisirs GOT-1JO	156	Harvey,Roger(M) 631,CH.Des Loisirs GOT-1JO
136	Harvey,Camile(M) 591,CH.Des Loisirs GOT-1JO	157	Harvey,Angéline(F) 514,CH.Des Loisirs GoT-1JO
137	Harvey,Martine(F) 591,CH.Des Loisirs GOT-1JO	158	Lavoie,Jeannot(M) 52,CH.Des Loisirs GOT-1JO
138	Harvey,Colette(F) 591,CH.Des Loisirs GOT-1JO	159	Lavoie,Jeannot(F) 52,CH.Des Loisirs GOT-1JO
139	Harvey,Léonce(M) 571,CH.Des Loisirs GOT-1JO	160	Lajoie,Marcellin(M) 673,CH.Des Loisirs GOT-1JO
140	Harvey,Léonce(F) 571,CH.Des Loisirs GOT-1JO	161	Lajoie,Raymonde(F) 673,CH.Des Loisirs GOT-1JO
141	Harvey,Rita(F) 571,CH.Des Loisirs GOT-1JO	162	Lajoie,Marc(M) 673,CH.Des Loisirs GoT-1JO
142	Harvey,Ghislain(M) 556,CH.Des Loisirs GOT-1JO	163	Lemoine,Guy(M) 51,CH.Des Loisirs GOT-1JO
143	Harvey,Ghislain(F) 556,CH.Des Loisirs GOT-1JO	164	Lapointe,Richard(M) 401,Rang Ste Mathilde GOT-1JO
144	Harvey,Richard(M) 543,CH.Des Loisirs GOT-1JO	165	Lapointe,Richard(F) 401,Rang Ste Mathilde GOT-1JO
145	Harvey,Richard(F) 543,CH.Des Loisirs GOT-1JO	166	Lessard,Roger(M) 525,CH.Des Loisirs GOT-1JO
146	Harvey,Joachim(M) 543,CH.Des Loisirs GoT-1JO	167	Lapointe,Marc(M) Rang STE Julie GoT-1JO
147	Harvey,Martin(M) 543,CH.Des Loisirs GOT-1JO	168	Maltais,Roland(M) 161,CH.Des Loisirs GOT-1JO

RURAL/RURALE	electoral district/circonscription	URBAN/URBAINE
N° 80 page	CHARLEVOIX	N° page
N° 4 of/de 8	certified / certifié — signature(s)-enumerator(s) / signature(s)-recenseur(s)	N° of/de
polling division / section de vote		polling division / section de vote

159928

F 303 **PRELIMINARY LIST OF ELECTORS**

8.5M-7-79

ELECTIONS CANADA

LISTE PRÉLIMINAIRE DES ÉLECTEURS

This list of qualified electors for the polling division number as set out below was prepared for use at the pending federal election from information obtained at the enumeration and has been certified by the signature(s) below as to completeness and correctness so far as is possible.

La présente constitue la liste des électeurs de la section de vote dont le numéro apparaît plus bas préparée en vue de l'élection fédérale en cours d'après les renseignements recueillis lors du recensement. Le(s) recenseur(s) y a(ont) apposé sa(leur) signature, affirmant que cette liste est aussi complète et exacte que possible.

N°			N°		
169	Maltais,Jean-Claude(M) 141,CH.Des Loisirs	GOT-1JO	190	Maltais,Jean-Philippe(M) 400,CH.Des Loisirs	GOT-1JO
170	Maltais,Jean-Claude(F) 141,CH.Des Loisirs	GOT-1JO	191	Maltais,Philippe(F) 400,CH.Des Loisirs	GOT-1JO
171	Maltais,Patrice(M) 141,CH.Des Loisirs	GOT-1JO	192	Maltais,Arlette(F) 400,CH.Des Loisirs	GOT-1JO
172	Maltais,Raoul(M) 121,CH.Des Loisirs	GOT-1JO	193	Maltais,Gilles(M) 593,CH.Des Loisirs	GOT-1JO
173	Maltais,Louis(M) 101,CH.Des Loisirs	GOT-1JO	194	Maltais,Gilles(F) 593,CH.Des Loisirs	GOT-1JO
174	Maltais,Louis(F) 101,CH.Des Loisirs	GOT-1JO	195	Maltais,Gilbert(M) 668,CH.Des Loisirs	GOT-1JO
175	Maltais,Laurent(M) 101,CH.Des Loisirs	GOT-1JO	196	Maltais,Gilbert(F) 668,CH.Des Loisirs	GOT-1JO
176	Maltais,Jean-Gilles(M) 101,CH.Des Loisirs	GOT-1JO	197	Maltais,Daniel(M) 560,CH.Des Loisirs	GOT-1JO
177	Maltais,André(M) 62,CH.Des Loisirs	GOT-1JO	198	Maltais,Daniel(F) 560,CH.Des Loisirs	GOT-1JO
178	Maltais,André(F) 62,CH.Des Loisirs	GOT-1JO	199	Maltais,Sylvain(M) 560,CH.Des Loisirs	GOT-1JO
179	Maltais,Gustave(M) 42,CH.Des Loisirs	GOT-1JO	200	Maltais,Jeannot(M) 544,CH.Des Loisirs	GOT-1JO
180	Maltais,Jean-Eude(M) 42,CH.Des Loisirs	GOT-1JO	201	Maltais,Jeannot(F) 544,CH.Des Loisirs	GOT-1JO
181	Maltais,Julien(M) 42,CH.Des Loisirs	GOT-1JO	202	Maltais,Delphis(M) 535,CH.Des Loisirs	GOT-1JO
182	Maltais,Mario(M) 42,CH.Des Loisirs	GOT-1JO	203	Maltais,Delphis(F) 535,CH.Des LOisirs	GOT-1JO
183	Maltais,Yvon(M) 21,CH.Des Loisirs	GOT-1JO	204	Maltais,Clément(M) 535,CH.Des Loisirs	GOT-1JO
184	Maltais,Yvon(F) 21,CH.Des Loisirs	GOT-1JO	205	Maltais,George(M) 530,CH.Des Loisirs	GOT-1JO
185	Maltais,Michel(M) 609,Des Loisirs	GOT-1JO	206	Maltais,Raymond(M) 529,CH,Des Loisirs	GOT-1JO
186	Maltais,Michel(F) 609,CH.Des Loisirs	GOT-1JO	207	Maltais,Raymond(F) 529,CH.Des Loisirs	GOT-1JO
187	Maltais,Rosaire(M) 528,CH.Des Loisirs	GOT-1JO	208	Maltais,Cyril(M) 529,CH.Des Loisirs	GOT-1JO
188	Maltais,Yves(M) 483CH.Des Loisirs	GOT-1JO	209	Maltais,Mariette(F) 529,CH.Des Loisirs	GOT-1JO
189	Maltais,Johane(F) 483,CH.Des Loisirs	GOT-1JO	210	Maltais,Jean-Pierre(M) 117,Rang Ste Mathilde	GOT-1 JO

RURAL/RURALE	electoral district/circonscription	URBAN/URBAINE
N° 80 page N° 5 of/de 8	CHARLEVOIX	N° page N° of/de
polling division section de vote	certified certifié signature(s)-enumerator(s) / signature(s)-recenseur(s) Mme Esther M Cottam	polling division section de vote

F 303 — 8.5M-7-79

PRELIMINARY LIST OF ELECTORS

ELECTIONS CANADA

LISTE PRÉLIMINAIRE DES ÉLECTEURS

159929

This list of qualified electors for the polling division number as set out below was prepared for use at the pending federal election from information obtained at the enumeration and has been certified by the signature(s) below as to completeness and correctness so far as is possible.

La présente constitue la liste des électeurs de la section de vote dont le numéro apparaît plus bas préparée en vue de l'élection fédérale en cours d'après les renseignements recueillis lors du recensement. Le(s) recenseur(s) y a(ont) apposé sa(leur) signature, affirmant que cette liste est aussi complète et exacte que possible.

N°		N°	
211	Maltais,Jean-Pierre(F) 117,Rang Ste Mathilde GOT-1JO	232	Pednaud,Marie(F) 175,Rang Ste Mathilde GOT-1JO
212	Maltais,Germain(M) 524CH.Des Loisirs GOT-1 jO	233	Pednaud,Benoit(M) 181,Rang Ste Mathilde GOT-1JO
213	Maltais,Germain(F) 524,CH.Des Loisirs GOT-1JO	234	Pednaud,Benoit(F) 181,Rang Ste Mathilde Got-1JO
214	Maltais,Eric(M) 524,CH.Des Loisirs GOT-1JO	235	Siévet,Micheline(F) 550,CH.Des Loisirs GOT-1JO
215	Maltais,Odias(M) 525,CH.Des Loisirs GOT-1JO	236	Tremblay,Jeannine(F) 102,Rang Ste Mathilde GOT-1JO
216	Maltais,Madelaine(F) 525,CH.Des Loisirs GOT-1JO	237	Tremblay,Brigitte(F) 102,Rang Ste Mathilde GOT-1JO
217	Maltais,Jean-René(M) 525,CH.Des Loisirs GOT-1JO	238	Tremblay,CéLine(F) 102,Rang Ste Mathilde GOT-1JO
218	Maltais,Marcel(M) 525,CH.Des Loisirs GOT-1JO	239	Tremblay,Mario(M) 102,Rang STE Mathilde GOT-1JO
219	Maltais,Diane(F) 525,CH.Des Loisirs GOT-1JO	240	Tremblay,Bernard(M) 102,Rang Ste Mathilde GOT-1JO
220	Maltais,Régent(M) 481,CH.Des Loisirs GOT-1JO	241	Tremblay,Sylvie(F) (Avec Témoin) 102,Rang Ste Mathilde GOT-1JO
221	Maltais,Régent(F) 481,CH.Des Loisirs GOT-1JO	242	Tremblay,Welley(M) 17,Rang Ste Mathilde GOT-1JO
222	Moisan,Léo(M) Rang STE Julie GOT-1JO	243	Tremblay,Laurette(F) 17,Rang Ste Mathilde GOT-1JO
223	Ouellet ,Jeannot(M) 568,CH.Des Loisirs GOT-1JO	244	Tremblay,Annie(F) 17,Rang Ste Mathilde GOT-1JO
224	Ouellet ,Jeannot(F) 568,CH.Des Loisirs GOT-1JO	245	Tremblay,Martial(M) 83,Rang Ste Mathilde GOT-1JO
225	Ouellet ,Philippe(M) 151,Rue,Dassylva Fraserville GOT-1JO	246	Tremblay,Rodrigue(M) 87,Rang,Ste Mathilde GOT-1JO
226	Ouellet,Philippe(F) 151,Rue,Dassylva Fraserville GOT-1JO	247	Tremblay,Jeannine(F) 87,Rang,Ste Mathilde GOT-1JO
227	Ouellet,Mario(M) 151,Rue,Dassylva Fraserville GOT-1JO	248	Tremblay,Yvon,(M) 89,Rang STE mathilde GOT-1JO
228	Ouellet,Denis(M) 151,Rue Dassylva Fraserville GOT-1JO	249	Tremblay,Yvon(F) 89,Rang Ste Mathilde GOT-1JO
229	Ouellet,Clément(M) 151,Rue Dassylva Fraserville GOT-1JO	250	Tremblay, Maurice(M) 95,Rang,Ste Mathilde GOT-1JO
230	Pednaud,Gabrielle(M) 154,Rang Ste Mathilde GOT-1JO	251	Tremblay,Maurice(F) 95,Rang Ste Mathilde GOT-1JO
231	Pednaud,Gabrielle(F) 154,Rang Ste Mathilde Got-1JO	252	Tremblay,Jean-Marc(M) 97,Rang Ste Mathilde GOT-1JO

RURAL/RURALE

N° 80 — page N° 6 of/de 8

polling division / section de vote

electoral district/circonscription: CHARLEVOIX

certified / certifié

signature(s)-enumerator(s) / signature(s)-recenseur(s): Mme Esther St Cattin

URBAN/URBAINE

N° — page N° of/de

polling division / section de vote

F 303

8 5M-7-79

PRELIMINARY LIST OF ELECTORS

ELECTIONS CANADA

159930

LISTE PRÉLIMINAIRE DES ÉLECTEURS

This list of qualified electors for the polling division number as set out below was prepared for use at the pending federal election from information obtained at the enumeration and has been certified by the signature(s) below as to completeness and correctness so far as is possible.

La présente constitue la liste des électeurs de la section de vote dont le numéro apparaît plus bas préparée en vue de l'élection fédérale en cours d'après les renseignements recueillis lors du recensement. Le(s) recenseur(s) y a(ont) apposé sa(leur) signature, affirmant que cette liste est aussi complète et exacte que possible.

N°		N°	
253	Tremblay,Jean-Marc(F) 97,Rang Ste Mathilde GOT-1JO	278	Tremblay,Gérard(F) 29,CH.Des Loisirs GOT-1JO
254	Tremblay,Lucien(M) 121,Rang Ste Mathilde GOT-1JO	279	Tremblay,Doris(F) 29,CH.Des Loisirs GOT-1JO
255	Tremblay,Lucien (F) 121,RangSte Mathilde GOT-1JO	280	Tremblay,Welley(M) 557,CH.Des Loisirs GOT-1JO
256	Tremblay,Raymond(M) 121,Rang Ste Mathilde GOT-1JO	281	Tremblay,Welley(F) 557,CH.Des Loisirs GOT-1JO
257	Tremblay,Fernande(F) 121 ,Rang Ste Mathilde GOT-1JO	282	Tremblay,Rose-Aimé(F) 557,CH.Des Loisirs GOT-1JO
258	Tremblay,Lucienne(F) 121,Rang Ste Mathilde GOT-1JO	283	Tremblay,Rémi(m) 549,CH.Des Loisirs GOT-1JO
259	Tremblay,George(M) 131,Rang Ste Mathilde GOT-1JO	284	Tremblay,Rémi(F) 549,CH.Des Loisirs GOT-1JO
260	Tremblay,George(F) 131,Rang Ste Mathilde GOT-1JO	285	Tremblay,Grégoire(M) 549,CH.Des Loisirs GOT-1JO
261	Tremblay,Martin(M) 66,CH.Des Loisirs GOT-1JO	286	Tremblay,Jacinthe(F) 544,CH.Des Loisirs GOT-1JO
262	Tremblay,Martin(F) 66,CH.Des Loisirs GOT-1JO	287	Tremblay,Guy(M) 109,CH.Des Loisirs GOT-1JO
267	Tremblay,Claire(F) 66,CH.Des Loisirs GOT-1JO	288	Tremblay,Guy(F) 109,CH.Des Loisirs Got-1JO
268	Tremblay,Nicolas(M) 701,CH.Des Loisirs GOT-1JO	289	Tremblay,Fernand(M) 102,Rang Fraserville GOT-1JO
269	Tremblay,Danielle(F) 51,CH.Des Loisirs GOT-1JO	290	Tremblay,Rénald(M) 131,Rang Ste Mathilde GOT-1JO
270	Tremblay,Antoine(M) 27,CH.Des Loisirs GOT-1JO	291	Tremblay,Rosaire(M) 131,Rang Ste Mathilde GOT-1JO
271	Tremblay,Antoine(F) 27,CH.Des Loisirs GOT-1JO	292	Tremblay,Léonne(F) 131,Rang STE,Mathilde GOT-1JO
272	Tremblay,Régis(M) 27,CH.Des Loisirs GOT-1JO	293	Tremblay,Adélina(F) 131,Rang Ste Mathilde GOT-1JO
273	Tremblay,Alain(M) 27,CH.Des Loisirs GOT-1JO	294	Turcotte,Laura(F) 181,Rang STE Mathilde GOT-1JO
274	Tremblay,Gervais(M) 27,CH.Des Loisirs GOT-1JO	295	Tremblay,Clément(M) 411,Rang Ste Mathilde GOT-1JO
275	Tremblay,Gérald(M) 27,CH.Des Loisirs GOT-1JO	296	Tremblay,Réjeanne(F) 411,Rang Ste Mathilde GOT-1JO
276	Tremblay,Blaise(M) 19,CH.Des Loisirs GOT-1JO	297	Turmel,Denis(M) 425,Rang Ste Mathilde GOT-1JO
277	Tremblay,Gérard(M) 29,CH.Des Loisirs GOT-1JO	298	Turmel,Marie(F) 425,Rang Ste Mathilde GOT-1JO

RURAL/RURALE		electoral district/circonscription	URBAN/URBAINE	
N° 80	page N° 7 of/de 8	CHARLEVOIX	N°	page N° of/de
polling division section de vote		certified certifié signature(s)-enumerator(s) / signature(s)-recenseur(s)		polling division section de vote

F 303 **PRELIMINARY LIST OF ELECTORS**

8.5M-7-79

ELECTIONS CANADA

159931

LISTE PRÉLIMINAIRE DES ÉLECTEURS

This list of qualified electors for the polling division number as set out below was prepared for use at the pending federal election from information obtained at the enumeration and has been certified by the signature(s) below as to completeness and correctness so far as is possible.

La présente constitue la liste des électeurs de la section de vote dont le numéro apparaît plus bas préparée en vue de l'élection fédérale en cours d'après les renseignements recueillis lors du recensement. Le(s) recenseur(s) y a(ont) apposé sa(leur) signature, affirmant que cette liste est aussi complète et exacte que possible.

N°		N°
299	Tremblay,Yvon(M) 119,CH.Des Loisirs GOT-1JO	
300	Tremblay,Carmen(F) 119,CH.DES Loisirs GOT-1JO	
301	Tremblay,Jean-Paul(M) 115,CH.Des Loisirs GOT-1JO	
302	Tremblay,Jean-Paul(F) 115,CH.Des Loisirs GOT-1JO	
303	Tremblay,Danielle(F) 115,CH.Des Loisirs GOT-1JO	
304	Tremblay,Carole(F) 115,CH.Des Loisirs GOT-1JO	
305	Tremblay,Marcellin(M) 482,CH.Des Loisirs GOT-1JO	
306	Tremblay,Marcellin(F) 482,CH.Des Loisirs GOT-1JO	
307	Tremblay,Patricia(F) 482,CH.Des Loisirs GOT-1JO	
308	Tremblay,Dominique(F) 482,CH.Des Loisirs GOT-1JO	
309	Tremblay,Roland(M) 141,Rang Ste Mathilde GOT-1JO	
310	Tremblay,Roland(F) 141,Rang Ste Mathilde GOT-1JO	
311	Tremblay,Adrien,(M) 51,Rang Ste Mathilde GOT-1JO	
312	Turcotte,Béatrice(F) 445 Rang Ste Mathilde GOT-1JO	
313	Turcotte,Chantal(F) 445 Rang Ste Mathilde GOT-1JO	

RURAL/RURALE	electoral district/circonscription	URBAN/URBAINE
N° 80 page N° 8 of/de 8	CHARLEVOIX	N° page N° of/de
polling division section de vote	certified certifié signature(s)-enumerator(s) / signature(s)-recenseur(s) Mme Catherine Cattin	polling division section de vote

159932

F 303 PRELIMINARY LIST OF ELECTORS

8 5M 7-79

ELECTIONS CANADA

LISTE PRÉLIMINAIRE DES ÉLECTEURS

This list of qualified electors for the polling division number as set out below was prepared for use at the pending federal election from information obtained at the enumeration and has been certified by the signature(s) below as to completeness and correctness so far as is possible.

La présente constitue la liste des électeurs de la section de vote dont le numéro apparaît plus bas préparée en vue de l'élection fédérale en cours d'après les renseignements recueillis lors du recensement. Le(s) recenseur(s) y a(ont) apposé sa(leur) signature, affirmant que cette liste est aussi complète et exacte que possible.

N°		N°	
1	Aubé Sylvie (F) GOT 1JO 488, Chemin de la Vallée, Rivière-Malbaie	32	Boulianne Robin (M) GOT 1JO 762, Chemin de la Vallée, Rivière-Malbaie
2	Bergeron Denise (F) GOT 1JO 460, Chemin de la Vallée, Rivière-Malbaie	33	Boulianne Thérèse (F) GOT 1JO 762, Chemin de la Vallée, Rivière-Malbaie
3	Bergeron Jean-Louis (M) GOT 1JO 460, Chemin de la Vallée, Rivière-Malbaie	34	Bilodeau Michel (M) GOT 1JO 108, du Parc, Rivière-Malbaie
4	Bergeron Josée (F) GOT 1JO 460, Chemin de la Vallée, Rivière-Malbaie	35	Bilodeau Jacynthe (F) , GOT 1JO 108, du Parc, Rivière-Malbaie
5	Bergeron Annie (F) GOT 1JO 464, Chemin de la Vallée, Rivière-Malbaie	36	Beaulieu Roger (M) GOT 1JO 150, du Parc Rivière-Malbaie
6	Breton Jacques (M) GOT 1JO 586, Chemin de la Vallée, Rivière-Malbaie	37	Beaulieu Docile (F) GOT 1JO 150, du Parc, Rivière-Malbaie
7	Bouchard Françoise, (F) GOT 1JO 611, Chemin de la Vallée, Rivière-Malbaie	38	Boulianne Jacques (M) GOT 1JO 625, Chemin de la Vallée, Rivière-Malbaie
8	Bouchard Thomas-Louis (M) GOT 1JO 611, Chemin de la Vallée, Rivière-Malbaie	39	Boulianne Réjeanne (F) GOT 1JO 625, Chemin de la Vallée, Rivière-Malbaie
9	Bouchard Robert, (M) GOT 1JO 611, Chemin de la Vallée, Rivière-Malbaie	40	Boulianne Roger, (M) GOT 1JO 625, Chemin de la Vallée, Rivière-Malbaie
10	Bouchard Madeleine, (F) GOT 1JO 611, Cheminde la Vallée, Rivière, Malbaie	41,	Boulianne Gérald (M) GOT 1JO 625, Chemin de la Vallée, Rivière-Malbaie
11	Bhérer Diane, (F) GOT 1JO 508, Chemin de la Vallée, Rivière-Malbaie	42	Bhérer Bernard (M) GOT 1JO 532, Chemin de la Vallée, Rivière-Malbaie
12	Bergeron Laurent, (M) GOT 1JO 438, Chemin de la Vallée, Rivière, Malbaie	43	Bhérer Héléna (F) GOT 1JO 532, Chemin de la Vallée, Rivière-Malbaie
13	Bergeron Normand, (M) GOT 1JO 438, Chemin de la Vallée, Rivière-Malbaie	44	Boulianne Fernande GOT 1JO 630, Chemin de la Vallée, Rivière-Malbaie
14	Bergeron Rémi, (M) GOT 1JO 461, Chemin de la Vallée, Rivière-Malbaie	45	Boulianne Diane GOT 1JO 462, Chemin de la Vallée, Rivière-Malbaie
15	Bergeron Aline (F) GOT 1JO 461, Chemin de la Vallée, Rivière-Malbaie	46	Cauchon Suzanne (F) GOT 1JO 404, Chemin de la Vallée, Rivière-Malbaie
16	Bergeron Carl, (M) GOT 1JO 461, Chemin de la Vallée, Rivière-Malbaie	47	Cauchon André (M) GOT 1JO 404, Chemin de la Vallée, Rivière-Malbaie
17	Bergeron Nathalie, (F) GOT 1JO 461, Chemin de la Vallée, Rivière-Malbaie	48	Claveau Alice (F) GOT 1JO 430, Chemin de la Vallée, Rivière-Malbaie
18	Boulianne Odette, (F) GOT 1JO 536, Chemin de la Vallée, Rivière-Malbaie	49	Claveau Jacques (M) GOT 1JO 430, Chemin de la Vallée, Rivière-Malbaie
19	Bouchard Jannine (F) GOT 1JO 135, Du Parc, Rivière-Malbaie	50	Couturier Robert (M) GOT 1JO 513, Chemin de la Vallée, Rivière-Malbaie
20	Bouchard Réjean (M) GOT 1JO 149, Du Parc, Rivière-Malbaie	51	Couturier Léo (M) GOT 1JO 448, Chemin de la Vallée, Rivière-Malbaie
21	Bouchard Francine (F) . GOT 1JO 149, du Parc, Rivière-Malbaie	52	Couturier Marita (F) GOT 1JO 448, Chemin de la Vallée, Rivière-Malbaie
22	Boulianne Tancrède (M) GOT 1JO 841, Chemin de la Vallée, Rivière-Malbaie	53	Couturier Pierre (M) GOT 1JO 448, Chemin de la Vallée, Rivière-Malbaie
23	Boulianne V. Charlotte (F) GOT 1JO 841, Chemin de la Vallée, Rivière-Malbaie	54	Couturier Nathalie (F) GOT 1JO 448, Chemin de la Vallée, Rivière-Malbaie
24	Boulianne Julie (F) GOT 1JO 841, Chemin de la Vallée, Rivière-Malbaie	55	Couturier Claude (M) . GOT 1JO 549, Chemin de la Vallée, Rivière-Malbaie
25	Boulianne Denis (M) GOT 1JO 841, Chemin de la Vallée, Rivière-Malbaie	56	Couturier Ghislaine (F) GOT 1JO 549, Chemin de la Vallée, Rivière-Malbaie
26	Boulianne Gaston (M) GOT 1JO 830, Chemin de la Vallée, Rivière-Malbaie	57	Colin Claire (F) GOT 1JO 701, Chemin de la Vallée, Rivière-Malbaie
27	Boulianne Guy (M) GOT 1JO 826, Chemin de la Vallée, Rivière-Malbaie	58	Couturier Pauline (F) GOT 1JO 682, Chemin de la Vallée, Rivière-Malbaie
28	Boulianne Lise (F) GOT 1JO 826, Chemin de la Vallée, Rivière-Malbaie	59	Couturier Adèle (F) GOT 1JO 513, Chemin de la Vallée, Rivière-Malbaie
29	Boulianne Martin (M) GOT 1JO 821, Chemin de la Vallée, Rivière-Malbaie	60	Desbiens Fernand (M) GOT 1JO 403, Chemin de la Vallée, Rivière-Malbaie
30	Bergeron Gaétane (F) GOT 1JO 821, Chemin de la Vallée, Rivière-Malbaie	61	Duchesne Nazaire (M) GOT 1JO 495, Chemin de la Vallée, Rivière-Malbaie
31	Boulianne Jean-Claude (M) GOT 1JO 762, Chemin de la Vallée, Rivière-Malbaie	62	Desbiens Marcel (M) GOT 1JO 570, Chemin de la Vallée, Rivière-Malbaie

RURAL/RURALE			electoral district/circonscription	URBAN/URBAINE		
N°	page		CHARLEVOIX	N°	page	
81(R)	N° 1	of/de 6	certified / certifié signature(s)-enumerator(s) / signature(s)-recenseur(s) Diane Martois		N°	of/de
polling division / section de vote				polling division / section de vote		

159933

F 303 8.5M-7.79

PRELIMINARY LIST OF ELECTORS

ELECTIONS CANADA

LISTE PRÉLIMINAIRE DES ÉLECTEURS

This list of qualified electors for the polling division number as set out below was prepared for use at the pending federal election from information obtained at the enumeration and has been certified by the signature(s) below as to completeness and correctness so far as is possible.

La présente constitue la liste des électeurs de la section de vote dont le numéro apparaît plus bas préparée en vue de l'élection fédérale en cours d'après les renseignements recueillis lors du recensement. Le(s) recenseur(s) y a(ont) apposé sa(leur) signature, affirmant que cette liste est aussi complète et exacte que possible.

N°		N°	
63	Dufour Serge (M) GOT 1JO 556, Chemin de la Vallée, Rivière-Malbaie	94	Fillion Gilles (M) GOT 1JO 492, Chemin de la Vallée, Rivière-Malbaie
64	Dufour Béatrice (F) GOT 1JO 556, Chemin de la Vallée, Rivière-Malbaie	95	Forgues Jean-Charles (M) GOT 1JO 501, Chemin de la Vallée, Rivière-Malbaie
65	Demers Florida (F) GOT 1JO 438, Chemin de la Vallée, Rivière-Malbaie	96	Forgues Guy (M) GOT 1JO 501, Chemin de la Vallée, Rivière-Malbaie
66	Desbiens René (M) GOT 1JO 531, Chemin de la Vallée, Rivière-Malbaie	97	Forgues Françoise (F) GOT 1JO 501, Chemin de la Vallée, Rivière-Malbaie
67	Desbiens Annette (F) GOT 1JO 531, Chemin de la Vallée, Rivière-Malbaie	98	Forgues Michel (M) GOT 1JO 501, Chemin de la Vallée, Rivière-Malbaie
68	Dufour Yvon (M) GOT 1JO 115, du Parc , Rivière-Malbaie	99	Forgues Bruno (M) GOT 1JO 497, Chemin de la Vallée, Rivière-Malbaie
69	Dufour Madeleine GOT 1JO 115, du Parc, Rivière-Malbaie	100	Forgues Georges-Henri (M) GOT 1JO 517, Chemin de la Vallée, Rivière-Malbaie
70	Desbiens Gabriel (M) GOT 1JO 111, du Parc Rivière-Malbaie	101	FortierLOuise (F) GOT 1JO 546, Chemin de la Vallée, Rivière-Malbaie
71	Desbiens Pierrette (F) GOT 1JO 111, du Parc Rivière-Malbaie	102	Forgues Raymond (M) GOT 1JO 135, du Parc, Rivière-Malbaie
72	Dumas Ghislaine (F) GOT 1JO 128, du Parc, Rivière-Malbaie	103	Forgues Michel (M) GOT 1JO 135, du Parc, Rivière-Malbaie
73	Desbiens Jean-Marie (M) GOT 1JO 159, du Parc, Riviere-Malbaie	104	Forgues Suzanne (F) GOT 1JO 173, du Parc, Rivière-Malbaie
74	Desmeules André (M) GOT 1JO 800, Chemin de la Vallée, Rivière-Malbaie	105	Frigon Michel, (M) GOT 1JO 131, du Parc, Rivière-Malbaie
75	Desmeules Pauline (F) GOT 1JO 800, Chemin de la Vallée,Rivière-Malbaie	106	Forgues Bertrand (M) GOT 1JO 144, du Parc, Rivière-Malbaie
76	Desmeules Lise (F) GOT 1JO 800, Chemin de la Vallée, Rivière-Malbaie	107	Forgues Jeanne (F) GOT 1JO 720, Chemin de la Vallée, Rivière-Malbaie
77	Desmeules Noémi (F) GOT 1JO 784, Chemin de la Vallée, Rivière-Malbaie	108	Foster Johanne (F) GOT 1JO 170, du Parc, Rivière-Malbaie
78	Desmeules Colette, (F) GOT 1JO 784, Chemin de la Vallée, Rivière-Malbaie	109	Gagnon Line (F) GOT 1JO 497, Chemin de la Vallée, Rivière-Malbaie
79	Desmeules Françoise (F) GOT 1JO 784, Chemin de la Vallée, Rivière-Malbaie	110	Gaudreault Jean-Paul (M) GOT 1JO 507, Chemin de la Vallée, Rivière-Malbaie
80	Desbiens Charles-Edouard (M)GOT 1JO 112, du Parc, Rivière-Malbaie	111	Gaudreault Clarence (F) GOT 1JO 507, chemin de la Vallée, Rivière-Malbaie
81	Desbiens Baptista (F) GOT 1JO 112, Du Parc, Rivière-Malbaie	112	Gaudreault Richard (M) GOT 1JO 507, Chemin de la Vallée, Rivière-Malbaie
82	Dufour Joseé (F) GOT 1JO 624, Chemin de la Vallée, Rivière-Malbaie	113	Gaudreault Nathalie, (F) GOT 1JO 507, Chemin de la Vallée, Rivière-Malbaie
83	Dufour Shirley (F) GOT 1JO 624, Chemin de la Vallée, Rivière-Malbaie	114	Gaudreault Hélène (F) GOT 1JO 507, Chemin de la Vallée, Rivière-Malbaie
84	Dufour Nicole (F) GOT 1JO 624, Chemin de la Vallée, Rivière-Malbaie	115	Gaudreault Chantal (F) GOT 1JO 507, Chemin de la Vallée, Rivière-Malbaie
85	Dallaire Philippe (M) GOT 1JO 696, Chemin de la Vallée, Rivière-Malbaie	116	Garneau Solange (F) GOT 1JO 517, Chemin de la Vallée, Rivière-Malbaie
86	Dallaire Marie-Marthe (F) GOT 1JO 696, Chemin de la Vallée, Rivière-Malbaie	117	Gagnon Alain (M) GOT 1JO 528, Chemin de la Vallée, Rivière-Malbaie
87	Dallaire Lawrence (M) GOT 1JO 700, Chemin de la Vallée, Rivière-Malbaie	118	Gagnon Thelma (F) GOT 1JO 528, Chemin de la Vallée, Rivière-Malbaie
88	Dallaire Rita (F) GOT 1JO 700, Chemin de la Vallée, Rivière-Malbaie	119	Gaudreault Roméo (M) GOT 1JO 555, Chemin de la Vallée, Rivière-Malbaie
89	Desrosiers Claude (M) GOT 1JO 630, Chemin de la Vallée, Rivière-Malbaie	120	Guérin Raymond (M) GOT 1JO 561, Chemin de la Vallée, Rivière-Malbaie
90	Dufour Sylvain (M) GOT 1JO 170, Du Parc, Rivière-Malbaie	121	Guérin Pierrette (F) GOT 1JO 561, Chemin de la Vallée, Rivière-Malbaie
91	Emond, Jean-Guy (M) GOT 1JO 682, Chemin de la Vallée, Rivière-Malbaie	122	Guérin Sonia (F) GOT 1JO 561, Chemin de la Vallée, Rivière-Malbaie
92	Emond Annick (F) GOT 1JO 682, Chemin de la Vallée, Rivière-Malbaie	123	Guérin Jeannot (M) GOT 1JO 561, Chemin de la Vallée, Rivière-Malbaie
93	Fillion Denise (F) GOT 1JO 492, Chemin dela Vallée, Rivière-Malbaie	124	Gaudreault Dominique (M) GOT 1JO 608, Chemin de la Vallée, Rivière-Malbaie

RURAL/RURALE			electoral district/circonscription	URBAN/URBAINE		
N°	page		CHARLEVOIX	N°	page	
81(R)	N° 2	of/de 6	certified/certifié signature(s)-enumerator(s)/signature(s)-recenseur(s) Diane Maltais		N°	of/de
polling division section de vote				polling division section de vote		

F 303 — 8 5M 7 79

PRELIMINARY LIST OF ELECTORS

ELECTIONS CANADA

159934

LISTE PRÉLIMINAIRE DES ÉLECTEURS

This list of qualified electors for the polling division number as set out below was prepared for use at the pending federal election from information obtained at the enumeration and has been certified by the signature(s) below as to completeness and correctness so far as is possible.

La présente constitue la liste des électeurs de la section de vote dont le numéro apparaît plus bas préparée en vue de l'élection fédérale en cours d'après les renseignements recueillis lors du recensement. Le(s) recenseur(s) y a(ont) apposé sa(leur) signature, affirmant que cette liste est aussi complète et exacte que possible.

N°		N°	
125	Gaudreault Juliette (F) GOT 1JO 480, Chemin de la Vallée, Rivière-Malbaie	156	Imbeault Laure-Emma (F) GOT 1JO 124, du Parc, Rivière-Malbaie
126	Gaudreault France (F) GOT 1JO 490, Chemin de la Vallée, Rivière-Malbaie	157	Jean Alidore (M) GOT 1JO 720, Chemin de la Vallée, Rivière-Malbaie
127	Gaudreault Thomas-Louis Mme (F) GOT 1JO 490, Chemin de la Vallée, Rivière-Malbaie	158	Lapointe Joanne (F) GOT 1JO 414, Chemin de la Vallée, Rivière-Malbaie
128	Gaudreault Léo (M) GOT 1JO 121, du Parc, Rivière-Malbaie	159	Lapointe Jean (M) GOT 1JO 414, Chemin de la Vallée, Rivière-Malbaie
129	Gaudreault Gaétane (F) GOT 1JO 121, du Parc, Rivière-Malbaie	160	Larouche Claude (M) GOT 1JO 405, Chemin de la Vallée, Rivière-Malbaie
130	Gaudreault Yolande (F) GOT 1JO 121, du Parc, Rivière-Malbaie	161	Larouche Noel (M) GOT 1JO 464, Chemin de la Vallée, Rivière-Malbaie
131	Gauthier Daniel (M) GOT 1JO 151, du Parc, Rivière-Malbaie	162	Lajoie Pierre (M) GOT 1JO 516, Chemin de la Vallée, Rivière-Malbaie
132	Gravel Line (F) GOT 1JO 151, du Parc, Rivière-Malbaie	163	Lajoie Monique (F) GOT 1JO 516, Chemin de la Vallée, Rivière-Malbaie
133	Guay Rosanne (F) GOT 1JO 161, du Parc, Rivière-Malbaie	164	Lapointe Peter (M) GOT 1JO 545, Chemin de la Vallée, Rivière-Malbaie
134	Guay Guy (M) GOT 1JO 163, du Parc, Rivière-Malbaie	165	Lapointe Céline (F) GOT 1JO 545, Chemin de la Vallée, Rivière-Malbaie
135	Guay Francine (F) GOT 1JO 163 du Parc, Rivière-Malbaie	166	Laliberté Rock (M) GOT 1JO 560, Chemin de la Vallée, Rivière-Malbaie
136	Guay Raymond (M) GOT 1JO 870, Chemin de la Vallée, Rivière-Malbaie	167	Lapointe Joseph-Henri (M) GOT 1JO 582, Chemin de la Vallée, Rivière-Malbaie
137	Guay Jeannette (F) . GOT 1JO 870, Chemin de la Vallée, RivièreOMalbaie	168	Lapointe Suzanna (F) GOT 1JO 582, Chemin de la Vallée, Rivière-Malbaie
138	Guay Gérard (M) GOT 1JO 870, Chemin de la Vallée, Rivière-Malbaie	169	Lapointe Donald (M) GOT 1JO 582, Chemin de la Vallée, Rivière-Malbaie
139	Gagné Réal (M) GOT 1JO 836, Chemin de la Vallée, Rivière-Malbaie	170	Lapointe Jocelyn (M) GOT 1JO 582, Chemin de la Vallée, Rivière-Malbaie
140	Guay Elise (F) GOT 1JO 132, du Parc, Rivière-Malbaie	171	Lapointe Andrée (F) GOT 1JO 582, Chemin de la Vallée, Rivière-Malbaie
141	Gauthier Pauline (F) GOT 1JO 850, Chemin de la Valléem, Rivière-Malbaie	172	Lessard Gérald (M) GOT 1JO 611, Chemin de la Vallée, Rivière-Malbaie
142	Gaudreault Reynald (M) GOT 1JO 600, Chemin de la Vallée, Rivière, Malbaie	173	Lavoie Benoit (M) GOT 1JO 488, Chemin de la Vallée, Rivière-Malbaie
143	Gallant Line (F) . GOT 1JO 154, du Parc, Rivière-Malbaie	174	Lemoine Hélène (F) GOT 1JO 101, du Parc, Rivière-Malbaie
144	Harvey Henri-Paul (M) GOT 1JO 483, chemin de la Vallée, Rivière-Malbaie	175	Lefrançois Nicole (F) GOT 1JO 127, du Parc, Rivière-Malbaie
145	Harvey MIchelle (F) GOT 1JO 483, Chemin de la Vallée, Rivière-Malbaie	176	Létourneau Jacques (M) GOT 1JO 141, du Parc, Rivière-Malbaie
146	Harvey Sylvie (F) GOT 1JO , Chemin de la Vallée, Rivière-Malbaie	177	Létourneau Rollande (F) GOT 1JO 141, du Parc, Rivière-Malbaie
147	Harvey Honorius (M) GOT 1JO 562, Chemin de la Vallée, Rivière-Malbaie	178	Lavoie Roland (M) . GOT 1JO 161, du Parc, Rivière-Malbaie
148	Harvey Noella (F) GOT 1JO 562, Chemin de la Vallée, Rivière-Malbaie	179	Lavoie André (M) GOT 1JO 171, du Parc, Rivière-Malbaie
149	Harvey Normand (M) GOT 1JO 533, Chemin de la Vallée, Rivière-Malbaie	180	Laberge Ludivine (F) GOT 1JO 680, Chemin de la Vallée, Rivière-Malbaie
150	Harvey Martine (F) GOT 1JO 533, Chemin de la Vallée, Rivière-Malbaie	181	Lavoie C. Rosanne, (F) GOT 1JO 171, du Parc, Rivière-Malbaie
151	Harvey Jeannette (F) GOT 1JO 159, du Parc, Rivière-Malbaie	182	Laberge Laurent (M) GOT 1JO 680, Chemin de la Vallée, Rivière-Malbaie
152	Harvey Gaétan (M) GOT 1JO 148, du Parc, Rivière-Malbaie	183	Laberge Gaétan (M) GOT 1JO 680, Chemin de la Vallée, Rivière-Malbaie
153	Harvey Suzanne, (F) GOT 1JO 148, du Parc, Rivière-Malbaie	184	Laclerc André (M) GOT 1JO 152, du Parc, Rivière-Malbaie
154	Imbeault Colette (F) GOT 1JO 123, du Parc, Rivière-Malbaie	185	Laberge Marguerite (F) GOT 1JO 670, Chemin de la Vallée, Rivière-Malbaie
155	Imbeault Georges (M) GOT 1JO 124, du Parc, Rivière-Malbaie	186	Laberge Sylvie (F) GOT 1JO 670, Chemin de la Vallée, Rivière-Malbaie

RURAL/RURALE			electoral district/circonscription	URBAN/URBAINE		
N°	page		CHARLEVOIX	N°	page	
81 (R)	N° 3	of/de 6	certified / certifié signature(s)-enumerator(s) / signature(s)-recenseur(s)		N°	of/de
polling division / section de vote			Diane Hallais	polling division / section de vote		

F 303 — 8.5M-7.79

PRELIMINARY LIST OF ELECTORS

ELECTIONS CANADA

159935

LISTE PRÉLIMINAIRE DES ÉLECTEURS

This list of qualified electors for the polling division number as set out below was prepared for use at the pending federal election from information obtained at the enumeration and has been certified by the signature(s) below as to completeness and correctness so far as is possible.

La présente constitue la liste des électeurs de la section de vote dont le numéro apparaît plus bas préparée en vue de l'élection fédérale en cours d'après les renseignements recueillis lors du recensement. Le(s) recenseur(s) y a(ont) apposé sa(leur) signature, affirmant que cette liste est aussi complète et exacte que possible.

N°		
187	Laberge Benoit (M)	GOT 1JO
	670, Chemin de la Vallée, Rivière-Malbaie	
188	Laberge Monique (F)	GOT 1JO
	670, Chemin de la Vallée, Rivière-Malbaie	
189	Laberge Daniel (M)	GOT 1JO
	674, Chemin de la Vallée, Rivière-Malbaie	
190	Laberge Lyna (F)	GOT 1JO
	674, Chemin de la Vallée, Rivière-Malbaie	
191	Lavoie Jacques (M)	GOT 1JO
	477, Chemin de la Vallée, Rivière-Malbaie	
192	Lavoie Lucette, (F)	GOT 1JO
	477, Chemin de la Vallée, Rivière-Malbaie	
193	Laberge Régine (F)	GOT 1JO
	618, Chemin de la Vallée, Rivière-Malbaie	
194	Lapointe Jean (M)	GOT 1JO
	602, Chemin de la Vallée, Rivière-Malbaie	
195	Lapointe Solange (F)	GOT 1JO
	602, Chemin de la Vallée-Rivière-Malbaie	
196	McNicoll Gervaise (F)	GOT 1JO
	836, Chemin de la Vallée, Rivière-Malbaie	
197	McNicoll Marthe (F) .	GOT 1JO
	836, Chemin de la Vallée, Rivière-Malbaie	
198	Maltais Guy (M)	GOT 1JO
	508, Chemin de la Vallée, Rivière-Malbaie	
199	Martel Céline (F)	GOT 1JO
	805, Chemin de la Vallée, Rivière-Malbaie	
200	Martel Guylaine (F)	GOT 1JO
	805, Chemin de la Vallée, Rivière-Malbaie	
201	Martel Sylvain (M)	GOT 1JO
	807, Chemin de la Vallée, Rivière-Malbaie	
202	Martel Danielle (F)	GOT 1JO
	807, Chemin de la Vallée, Rivière-Malbaie	
203	Messier Gilles (M)	GOT 1JO
	515, Chemin de la Vallée, Rivière-Malbaie	
204	Moreau Rémi (M)	GOT 1JO
	409, Chemin de la Vallée, Rivière-Malbaie	
205	Moreau C. Nicole (F)	GOT 1JO
	409, Chemin de la Vallée, Rivière-Malbaie	
206	Maltais Doris (F)	GOT 1JO
	118, du Parc, Rivière-Malbaie	
207	Martel Léonce (M)	GOT 1JO
	132, Du Parc, Rivière-Malbaie	
208	Maltais Hughette (F)	GOT 1JO
	657, Chemin de la Vallée, Rivière-Malbaie	
209	Martel Georges-Henri (M)	GOT 1JO
	657 Chemin de la Vallée, Rivière-Malbaie	
210	Murray Aline (F)	GOT 1 JO
	600, Chemin de la Vallée, Rivière-Malbaie	
211	Néron Paul-Eugène (M)	GOT 1JO
	502, Chemin de la Vallée, Rivière-Malbaie	
212	Néron Hughette (F)	GOT 1JO
	502, Chemin de la Vallée, Rivière-Malbaie	
213	Néron Michel (M)	GOT 1JO
	506, Chemin de la Vallée, Rivière-Malbaie	
214	Néron Doris (F)	GOT 1JO
	578, Chemin de la Vallée, Rivière-Malbaie	
215	Néron Marquis (M)	GOT 1JO
	101, du Parc, Rivière-Malbaie	
216	Néron Mario (M)	GOT 1JO
	536, Chemin de la Vallée, Rivière-Malbaie	
217	Néron Charles-Edouard (M)	GOT 1JO
	157, du Parc, Rivière-Malbaie	
218	Néron Lucienne (F)	GOT 1JO
	157, du Parc, Rivière-Malbaie	
219	Néron Jocelyne (F)	GOT 1JO
	152, du Parc, Rivière-Malbaie	
220	Ouellet Martin (M)	GOT 1JO
	558. Chemin de la Vallée, Rivière-Malbaie	
221	Ouellet Marie-Paule (F)	GOT 1JO
	558, Chemin de la Vallée, Rivière-Malbaie	
222	Ouellet Marcel (M)	GOT 1JO
	118, du Parc, Rivière-Malbaie	
223	Ouellet Sylvain (M)	GOT 1JO
	142, du Parc, Rivière-Malbaie	
224	Ouellet Diane (F)	GOT 1JO
	142, du Parc, Rivière-Malbaie	
225	Pageau Raymond (M)	GOT 1JO/
	550, Chemin de la Vallée, Rivière-Malbaie	
226	Pageau Francine (F)	GOT 1JO
	550, Chemin de la Vallée, Rivière-Malbaie	
227	Pageau Rollande (F)	GOT 1JO
	550, Chemin de la Vallée, Rivière-Malbaie	
228	Parenteau Lévis (M)	GOT 1JO
	103, du Parc, Rivière-Malbaie	
229	Parenteau Gilberte, (F)	GOT 1JO
	103, du Parc, Rivière-Malbaie	
230	Plunkett Jerry (M)	GOT 1JO
	155, du Parc, Rivière-Malbaie	
231	Plunkett Marcia (F)	GOT 1JO
	155, du Parc, Rivière-Malbaie	
232	Pedneault Nicole (F)	GOT 1JO
	163, du Parc, Rivière-Malbaie	
233	Pedneault Rémi (M)	GOT 1JO
	165, du Parc, Rivière-Malbaie	
234	Pedneault Johanne (F)	GOT 1JO
	165, du Parc, Rivière-Malbaie	
235	Pedneault Emma (F)	GOT 1JO
	165, du Parc, Rivière-Malbaie	
236	Pelletier Yvon (M)	GOT 1JO
	160, du Parc, Rivière-Malbaie	
237	Pelletier Nathlie (F)	GOT 1JO
	160, du Parc, Rivière-Malbaie	
238	Parenteau Alain (M) ,	GOT 1JO
	164, du Parc, Rivière-Malbaie	
239	Parenteau Guylaine (F)	GOT 1JO
	164, du Parc, Rivière-Malbaie	
240	Rochefort Richard (M)	GOT 1JO
	541, Chemin de la Vallée, Rivière-Malbaie	
241	Rochefort Léontine (F)	GOT 1JO
	541, Chemin de la Vallée, Rivière-Malbaie	
242	Rochefort Cyprien (M)	GOT 1JO
	552, Chemin de la VAllée, Rivière-Malbaie	
243	Roy Yves (M)	GOT LJO
	578, Chemin de la Vallée, Rivière-Malbaie	
244	Simard Ludovic (M)	GOT 1JO
	412, Chemin de la Vallée, Rivière-Malbaie	
245	Simard Félecsine (F)	GOT 1JO
	412, Chemin de la Vallée, Rivière-Malbaie	
246	Simard Edouard (M)	GOT 1JO
	410, Chemin de la Vallée, Rivière-Malbaie	
247	Simard Louisette (F)	GOT 1JO
	410, Chemin de la Vallée, Rivière-Malbaie	
248	Simard Roland (M)	GOT 1JO
	424, Chemin de la Vallée, Rivière-Malbaie	

RURAL/RURALE

N° 81(R) — page N° 4 of/de 6

polling division / section de vote

electoral district/circonscription: CHARLEVOIX

certified / certifié — signature(s)-enumerator(s) / signature(s)-recenseur(s): Diane Maltais

URBAN/URBAINE

N° — page N° — of/de

polling division / section de vote

159936

F 303 8 5M 7 79

PRELIMINARY LIST OF ELECTORS

ELECTIONS CANADA

LISTE PRÉLIMINAIRE DES ÉLECTEURS

This list of qualified electors for the polling division number as set out below was prepared for use at the pending federal election from information obtained at the enumeration, and has been certified by the signature(s) below as to completeness and correctness so far as is possible.

La présente constitue la liste des électeurs de la section de vote dont le numéro apparaît plus bas préparée en vue de l'élection fédérale en cours d'après les renseignements recueillis lors du recensement. Le(s) recenseur(s) y a(ont) apposé sa(leur) signature, affirmant que cette liste est aussi complète et exacte que possible.

N°		N°	
249	Simard Hermance (F) GOT 1JO 424, Chemin de la Vallée, Rivière-Malbaie	280	Turcotte Louise (F) GOT 1JO 586, Chemin de la Vallée, Rivière-Malbaie
250	Simard Georges (M) GOT 1JO 424, Chemin de la Vallée, Rivière-Malbaie	281	Tremblay Thérèse (F) GOT 1JO 515, Chemin de la Vallée, Rivière-Malbaie
251	SavardAdèle (F) GOT 1JO 513, Chemin de la Vallée, Rivière-Malbaie	282	Turcotte Rochard (M) GOT 1JO 133, du Parc, Rivière-Malbaie
252	Simard Lorraine (F) GOT 1JO 608, Chemin de la Vallée, Rivière-Malbaie	283	Tremblay Diane (F) GOT 1JO 830, Chemin de la Vallée, Rivière-Malbaie
253	Savard Guy (M) GOT 1JO 175, du Parc, Rivière-Malbaie	284	Tremblay Jean-Robert (M) GOT 1JO 684, Chemin de la Vallée, Rivière-Malbaie
254	Savard Rosanne (F) GOT 1JO 175, du Parc, Rivière-Malbaie	285	Tremblay C. Renée (F) GOT 1JO 684, Chemin de la Vallée, Rivière-Malbaie
255	Simard Irénée (M) GOT 1JO 701, Chemin de la Vallée, Rivière-Malbaie	286	Tremblay Eucharist (M) GOT 1JO 689, Chemin de la Vallée, Rivière-Malbaie
256	Simard Jeannette (F) GOT 1JO 701, Chemin de la Vallée, Rivière-Malbaie	287	Tremblay Cécile (F) GOT 1JO 689, Chemin de la Vallée, Rivière-Malbaie
257	Simard Louise (F) GOT 1JO 701, Chemin de la vallée, Rivière-Malbaie	288	Tremblay Michelle (F) GOT 1JO 689, Chemin de la Vallée, Rivière-Malbaie
258	Simard Jacques (M) GOT 1JO 701, Chemin de la Vallée, Rivière-Malbaie	289	Tremblay Denis (M) GOT 1JO 689, Chemin de la Vallée, Rivière-Malbaie
259	Sicard Luc (M) GOT 1JO 154, du Parc, Rivière-Malbaie	290	Tremblay Arthur (M) GOT 1JO 102, du Parc, Rivière-Malbaie
260	St-Gelais Valère (M) GOT 1JO 162, du Parc, Rivière-Malbaie	291	Tremblay Brigitte (F) GOT 1JO 144, du Parc, Rivière-Malbaie
261,	St-Gelais Marguerite (F) GOT 1JO 162, du Parc, Rivière-Malbaie	292	Tremblay André (M) GOT 1JO 158, du Parc, Rivière-Malbaie
262	Tremblay Moise (M) GOT 1JO 478, Chemin de la Vallée, Rivière-Malbaie	293	Tremblay Rosaline (F) GOT 1JO 158, du Parc, Rivière-Malbaie
263	Tremblay Dolorès (F) GOT 1JO 478, Chemin de la Vallée, Rivière-Malbaie	294	Tremblay Louis-Marie (M) GOT 1JO 850, Chemin de la Vallée, Rivière-Malbaie
264	Tremblay Lise (F) GOT 1JO 478, Chemin de la Vallée, Rivière-Malbaie	295	Tremblay Magella (M) GOT 1JO 638, Chemin de la Vallée, Rivière-Malbaie
265	Tremblay Ginette (F) GOT 1JO 478, Chemin de la vallée, Rivière-Malbaie	296	Tremblay Claudette (F) GOT 1JO 638, Chemin de la Vallée, Rivière-Malbaie
266	Thivierge Jean-Charles (M) GOT 1JO 485, Chemin de la Vallée, Rivière-Malbaie	297	Tremblay Martin (M) GOT 1JO 638, Chemin de la Vallée, Rivière-Malbaie
267	Thivierge Lumina (F) GOT 1JO 485, Chemin de la Vallée, rivière-Malbaie	298	Tremblay Linda (F) GOT 1JO 631, Chemin de la Vallée, Rivière-Malbaie
268	Thivierge Carmen (F) GOT 1JO 495, Chemin de la Vallée, Rivière-Malbaie	299	Tremblay Réginald (M) GOT 1JO 631, Chemin de la Vallée, Rivière-Malbaie
269	Thivierge Andrée (F) GOT 1JO 495, Chemin de la Vallée, Rivière-Malbaie	300	Tremblay Jeanne-d'Arc (F) GOT 1JO 631, Chemin de la Vallée, Rivière-Malbaie
270	Thivierge Jean (M) GOT 1JO 495, Chemin de la Vallée, Rivière-Malbaie	301	Tremblay Lucien (M) GOT 1JO 624, Chemin de la Vallée, Rivière-Malbaie
271	Thivierge Robert (M) GOT 1JO 495, CHemin de la Vallée, Rivière-Malbaie	302	Tremblay Gertrude (F) GOT 1JO 625, Chemin de la Vallée, rivière-Malbaie
272	Therrien Réal (M) GOT 1JO 105, du Parc, Rivière-Malbaie	303	Turcotte Alexina (F) GOT 1JO 606, Chemin de la Vallée, Rivière-Malbaie
273	Therrien Denise (F) GOT 1JO 105, du Parc, Rivière-Malbaie	304	Tremblay Errold (M) GOT 1JO 618, Chemin de la Vallée, Rivière-Malbaie
274	Tremblay Hubert (MO GOT 1JO 551, Chemin de la Vallée, Rivière-Malbai	305	Tremblay Louissette (F) GOT 1JO 618, Chemin de la Vallée, Rivière-Malbaie
275	Tremblay Martine (F) GOT 1JO 551, Chemin de la Vallée, Rivière-Malbaie	306	Tremblay Murray (M) GOT 1JO 612, Chemin de la Vallée, Rivière-Malbaie
276	Tremblay Annette (F) GOT 1JO 551, Chemin de la Vallée, Rivière-Malbaie	307	Tremblay Alain (M) GOT 1JO 614, Chemin de la Vallée, Rivière-Malbaie
277	Trudel Luc (M) GOT 1JO 547, Chemin de la Vallée, Rivière-Malbaie	308	Tremblay Nicole (F) GOT 1JO 614, Chemin de la Vallée, Rivière-Malbaie
278	Turcotte Napoléon (M) GOT 1JO 590, Chemin de la Vallée, Rivière-Malbaie	309	Villeneuve Gustave (M) GOT 1JO 641, Chemin de la Vallée, Rivière-Malbaie
279	Turcotte Ghislain (M) GOT 1JO 606, Chemin de la Vallée, Rivière-Malbaie	310	Villeneuve Cécile (F) GOT 1JO 641, Chemin de la Vallér, Rivière-Malbaie

RURAL/RURALE		electoral district/circonscription	URBAN/URBAINE	
N°	page	CHARLEVOIX	N°	page
81 (R)	N° 5 of/de 6	certified / certifié signature(s)-enumerator(s) / signature(s)-recenseur(s) Diane Gallois		N° of/de
polling division / section de vote				polling division / section de vote

159937

F 303 — 85M-7-79

PRELIMINARY LIST OF ELECTORS

ELECTIONS CANADA

LISTE PRÉLIMINAIRE DES ÉLECTEURS

This list of qualified electors for the polling division number as set out below was prepared for use at the pending federal election from information obtained at the enumeration and has been certified by the signature(s) below as to completeness and correctness so far as is possible.

La présente constitue la liste des électeurs de la section de vote dont le numéro apparaît plus bas préparée en vue de l'élection fédérale en cours d'après les renseignements recueillis lors du recensement. Le(s) recenseur(s) y a(ont) apposé sa(leur) signature, affirmant que cette liste est aussi complète et exacte que possible.

N°		N°	
311	Villeneuve Denis (M) GOT 1JO 641, Chemin de la Vallée, Rivière-Malbaie		
312	Villeneuve Clément (M) GOT 1JO 641, Chemin de la Vallée, Rivière-Malbaie		
313	Villeneuve Jocelyn (M) GOT 1JO 641, Chemin de la Vallée, Rivière-Malbaie		
314	Villeneuve Fidèle (M) GOT 1C0 643, Chemin de la Vallée, Rivière-Malbaie		
315	Villeneuve Lise (F) GOT 1C0 643, Chemin de la Vallée, Rivière-Malbaie		
316	Villeneuve Marc (M) GOT 1C0 643, Chemin de la Vallée, Rivière-Malbaie		

RURAL/RURALE			electoral district/circonscription	URBAN/URBAINE		
N°	page			N°	page	
81 (R)	N° 6	of/de 6	CHARLEVOIX		N°	of/de
polling division section de vote			certified / certifié — signature(s)-enumerator(s) / signature(s)-recenseur(s): Diane Maltais.	polling division section de vote		

F 303 — 85M-7-79

PRELIMINARY LIST OF ELECTORS

ELECTIONS CANADA

159938

LISTE PRÉLIMINAIRE DES ÉLECTEURS

This list of qualified electors for the polling division number as set out below was prepared for use at the pending federal election from information obtained at the enumeration and has been certified by the signature(s) below as to completeness and correctness so far as is possible.

La présente constitue la liste des électeurs de la section de vote dont le numéro apparaît plus bas préparée en vue de l'élection fédérale en cours d'après les renseignements recueillis lors du recensement. Le(s) recenseur(s) y a(ont) apposé sa(leur) signature, affirmant que cette liste est aussi complète et exacte que possible.

N°			N°		
-1-	Asselin René 147, Chemin de La Vallée,	M	-31-	Boulianne Jean-Arthur 159, Chemin de La Vallée	M
-2-	Asselin Claudette 147, Chemin de La Vallée.	F	-32-	Boulianne Marie-France 159, Chemin de La Vallée	F
-3-	Boulianne Albert 320, Chemin de La Vallée,	M	-33-	Boulianne Guy 342, Chemin de La Vallée	M
-4-	Boulianne Marie-Alice 320, Chemin de La Vallée	F	-34-	Bergeron Lucien 222, Chemin de La Vallée	M
-5-	Boulianne Raymond 322, Chemin de La Vallée	M	-35-	Bergeron Rita 222, Chemin de La Vallée	F
-6-	Boulianne Clothilde 322, Chemin de La Vallée	F	-36-	Bergeron Liliane 222, Chemin de La Vallée	F
-7-	Boulianne Dany 322, Chemin de La Vallée	F	-37-	Bergeron Noel 182, Chemin de La Vallée	M
-8-	Boulianne Normand 322, Chemin de La Vallée	M	-38-	Bergeron Lavoie Jeannine 182, Chemin de La Vallée	F
-9-	Boulianne Sylvio 311, Chemin de La Vallée	M	-39-	Bergeron Philippe 132, Chemin de La Vallée	M
-10-	Boulianne Ruth 311, Chemin de La Vallée	F	-40-	Bergeron Marcelle 132, Chemin de La Vallée	F
-11-	Boulianne Claude 311, Chemin de La Vallée	M	-41-	Bergeron Andrée 132, Chemin de La Vallée	F
-12-	Boulianne Jocelyn 385, Chemin de La Vallée	M	-42-	Bergeron Yves 132, Chemin de La Vallée	M
13-	Boulianne Savard Céline 385, Chemin de La Vallée	F	-43-	Bergeron Jean-Pierre 132, Chemin de La Vallée	M
-14-	Boulianne Jeanne D'Arc 310, Chemin de La Vallée	F	-44-	Bergeron Louise 226, Chemin de La Vallée	F
15-	Boulianne Honoré 300, Chemin de La Vallée	M	-45-	Bilodeau Raymond 397, Chemin de La Vallée	M
16-	Boulianne Blandine 300, Chemin de La Vallée	F	-46-	Bilodeau Thérèse 397, Chemin de La Vallée	F
-17-	Boulianne Antoine 172, Chemin de La Vallée	M	-47-	Bilodeau Benoit 395, Chemin de La Vallée	M
18-	Boulianne Rolande 172, Chemin de La Vallée	F	-48-	Bilodeau Tremblay Marjolaine 395, Chemin de La Vallée	F
19-	Boulianne Bernard 172, Chemin de La Vallée	M	-49-	Bhérer Claude 364, Chemin de La Vallée	M
-20-	Boulianne Esther 172, Chemin de La Vallée	F	-50-	Bhérer Sylvain 364, Chemin de La Vallée	M
-21-	Boulianne Gaston 170, Chemin de La Vallée	M	-51-	Bhérer Agathe 177, Chemin de La Vallée	F
-22-	Boulianne Martine 170, Chemin de La Vallée	F	-52-	Bouchard Rosita 76B, Chemin de La Vallée	F
-23-	Boulianne Charles-Eugène 59, Chemin de La Vallée	M	-53-	Bouchard Harry 76A, Chemin de La Vallée	M
-24-	Boulianne Rolande 59, Chemin de La Vallée	F	-54-	Bouchard Carré Berthe 76A, Chemin de La Vallée	F
-25-	Boulianne Diane 59, Chemin de La Vallée	F	-55-	Bouchard Rémi 76A, Chemin de La Vallée	M
-26	Boulianne Conrad 48, Rue Cimon	M	-56-	Bouchard Reynald 76A, Chemin de La Vallée	M
-27-	Boulianne Edith 48, Rue Cimon	F	-57-	Bouchard Léopold 22, Chemin de La Vallée	M
-28-	Boulianne Lise 48, Rue Cimon	F	-58-	Bouchard Germaine 22, Chemin de La Vallée	F
-29-	Boulianne Roland 159, Chemin de La Vallée	M	-59-	Bouchard Claude 22, Chemin de La Vallée	M
-30-	Boulianne Tremblay Rosanne 159, Chemin de La Vallée	F	-60-	Bouchard Eddy 94, Chemin de La Vallée	M

RURAL/RURALE	electoral district/circonscription	URBAN/URBAINE
N° 82 — page N° 7 of/de 6 — polling division / section de vote	Charlevoix	N° — page N° of/de — polling division / section de vote
certified / certifié	signature(s)-enumerator(s) / signature(s)-recenseur(s)	
	Mme Réjane Boulianne	

159939

F 303 **PRELIMINARY LIST OF ELECTORS**

ELECTIONS CANADA

LISTE PRÉLIMINAIRE DES ÉLECTEURS

85M-7-79

This list of qualified electors for the polling division number as set out below was prepared for use at the pending federal election from information obtained at the enumeration and has been certified by the signature(s) below as to completeness and correctness so far as is possible.

La présente constitue la liste des électeurs de la section de vote dont le numéro apparaît plus bas préparée en vue de l'élection fédérale en cours d'après les renseignements recueillis lors du recensement. Le(s) recenseur(s) y a(ont) apposé sa(leur) signature, affirmant que cette liste est aussi complète et exacte que possible.

N°			N°		
-61-	Bouchard Marie-Thérèse 94, Chemin de La Vallée	F	-91-	Dufour Clémont 380, Chemin de La Vallée	M
-62-	Bouchard René 96, Chemin de La Vallée	M	-92-	Dufour Charlotte 380, Chemin de La Vallée	F
-63-	Bouchard Gérard 39, Rue Cimon	M	-93-	Dufour Léonidas 391, Chemin de La Vallée	M
-64-	Bouchard Lucie 39, Rue Cimon	F	-94-	Dufour Lise 391, Chemin de La Vallée	F
-65-	Bouchard Benoit 39, Rue Cimon	M	-95-	Dufour Brigitte 391, Chemin de La Vallée	F
-66-	Bouchard Jean-Marie 43, Rue Cimon	M	-96-	Dufour Marc 391, Chemin de La Vallée	M
-67-	Bouchard Joanne 43, Rue Cimon	F	-97-	Dufour Pierre Madame 292, Chemin de La Vallée	F
-68-	Bouchard Yvon 43, Rue Cimon	M	-98-	Dufour Paul-Eugène 288, Chemin de La Vallée	M
-69-	Bouchard Johanne 43, Rue Cimon	F	-99-	Dufour Huguette 288, Chemin de La Vallée	F
-70-	Bouchard Gilbert 32, Rue Cimon	M	-100-	Dufour Jean-Claude 284, Chemin de La Vallée	M
-71-	Bouchard Huguette 32, Rue Cimon	F	-101-	Dufour Clémence 284, Chemin de La Vallée	F
-72-	Bouchard Chantale 32, Rue Cimon	F	-102-	Dufour Céline 288, Chemin de La Vallée	F
-73-	Boily Jean-Marc (Madame) 99, Chemin de La Vallée	F	-103-	Dufour Dallaire Anita 292, Chemin de La Vallée	F
-74-	Boily Jean-Marc 99, Chemin de La Vallée	M	-104-	Dufour Thérèse 292, Chemin de La Vallée	F
-75-	Boies Sylvie 116, Chemin de La Vallée	F	-105-	Dufour Jules 176, Chemin de La Vallée	M
-76-	Boudreault Guy 49, Rue Cimon	M	-106-	Dufour Louise-Hélène 176, Chemin de La Vallée	F
-77-	Boudreault Lise 49, Rue Cimon	F	-107-	Dufour Bertrand 16, Chemin de La Vallée	M
-78-	Bellefeuille Armand 151, Chemin de La Vallée	M	-108-	Dufour Lorenzo 85, Chemin de La Vallée	M
-79-	Bergeron Robert 73, Chemin de La Vallée	M	-109-	Dufour Fournier Bernadette 85, Chemin de La Vallée	F
-80-	Cauchon Toussaint 328, Chemin de La Vallée	M	-110-	Dufour Tancrède 125, Chemin de La Vallée	M
-81-	Cauchon Jacqueline 328, Chemin de La Vallée	F	-111-	Dufour Murray Germaine 125, Chemin de La Vallée	F
-82-	Cauchon Marylyn 328, Chemin de La Vallée	F	-112-	Desbiens Florence 284, Chemin de La Vallée	F
-83-	Cauchon Stéphane 328, Chemin de La Vallée	M	-113-	Desbiens Hector 97, Chemin de La Vallée	M
-84-	Cauchon Guylaine 328, Chemin de La Vallée	F	-114-	Desbiens Tremblay Rosanne 97, Chemin de La Vallée	F
-85-	Cauchon Emelda 327, Chemin de La Vallée	F	-115-	Desbiens Paule 97, Chemin de La Vallée	F
-86-	Cauchon Yvan 327, Chemin de La Vallée	M	-116-	Desbiens Georges-Elie 28, Rue Frenette	M
-87-	Cauchon Marius 314, Chemin de La Vallée	M	-117-	Desbiens Marie-Paule 28, Rue Frenette	F
-88-	Cauchon Ghislaine 314, Chemin de La Vallée	F	-118-	Desbiens Louis 28, Rue Frenette	M
-89-	Cauchon Carole 314, Chemin de La Vallée	F	-119-	Desbiens Renée 28, Rue Frenette	F
-90-	Cauchon Francis 27, Rue Cimon	M	-120-	Dumont Guylaine 98, Chemin de La Vallée	M

RURAL/RURALE			electoral district/circonscription	URBAN/URBAINE	
N°	page		Charlevoix	N°	page
82	N° 2	of/de 6	certified / certifié signature(s)-enumerator(s) / signature(s)-recenseur(s)		N° of/de
polling division / section de vote			Marie Rifaire Boulianne	polling division / section de vote	

159940

F 303 **PRELIMINARY LIST OF ELECTORS**

ELECTIONS CANADA

LISTE PRÉLIMINAIRE DES ÉLECTEURS

8.5M-7-79

This list of qualified electors for the polling division number as set out below was prepared for use at the pending federal election from information obtained at the enumeration and has been certified by the signature(s) below as to completeness and correctness so far as is possible.

La présente constitue la liste des électeurs de la section de vote dont le numéro apparaît plus bas préparée en vue de l'élection fédérale en cours d'après les renseignements recueillis lors du recensement. Le(s) recenseur(s) y a(ont) apposé sa(leur) signature, affirmant que cette liste est aussi complète et exacte que possible.

N°		
-121-	Ferland Francine 396, Chemin de La Vallée	F
-122-	Forgues Carmen 194, Chemin de La Vallée	F
-123-	Fortin Alexandre (Madame) 67, Chemin de La Vallée	F
-124-	Fortin Annette 12, Rue Cimon	F
-125-	Guay Yvan 194, Chemin de La Vallée	M
-126-	Girard Raymonde 46, Chemin de La Vallée	F
-127-	Girard Joseph (Madame) 46, Chemin de La Vallée	F
-128-	Girard François 38, Chemin de La Vallée	M
-129-	Girard Ligori 93, Chemin de La Vallée	M
-130-	Girard Martine 73, Chemin de La Vallée	F
-131-	Gauthier Maryse 26, Chemin de La Vallée	F
-132-	Gauthier Lucienne 14, Chemin de La Vallée	F
-133-	Gaudreault Serge 17, Chemin de La Vallée	M
-134-	Godette Jean-Claude 15, Chemin de La Vallée	M
-135-	Godette Claudie 15, Chemin de La Vallée	F
-136-	Gobeil Aimé 26, Chemin de La Vallée	M
-137-	Harvey Patrick 218, Chemin de La Vallée	M
-138-	Harvey Réal 387, Chemin de La Vallée	M
-139-	Harvey Marguerite 387, Chemin de La Vallée	F
-140-	Harvey Sylvie 387, Chemin de La Vallée	F
-141-	Harvey David (Madame) 214, Chemin de La Vallée	F
-142-	Harvey Gélina (Mademoiselle) 218, Chemin de La Vallée	F
-143-	Harvey Victor 72B, Chemin de La Vallée	M
-144-	Harvey Madeleine 72B, Chemin de La Vallée	F
-145-	Harvey Henriette 114, Chemin de La Vallée	F
-146-	Harvey Marc 114, Chemin de La Vallée	M
-147-	Harvey Bernard 114, Chemin de La Vallée	M
-148-	Harvey Marie-Rose 93, Chemin de La Vallée	F
-149-	Harvey Fernand 79, Chemin de La Vallée	M
-150-	Harvey D. Lucienne 79, Chemin de La Vallée	F
-151-	Harvey Steve 79, Chemin de La Vallée	M
-152-	Harvey Yves 16, Rue Cimon	M
-153-	Harvey Dallaire Nicole 16, Rue Cimon	F
-154-	Harvey Raynald 14, Rue Cimon	M
-155-	Harvey Lefrançois Monique 14, Rue Cimon	F
-156-	Harvey Laberge Bernadette 21, Rue Cimon	F
-157-	Harvey Christian 21, Rue Cimon	M
-158-	Harvey André 21, Rue Cimon	M
-159-	Harvey Gérald 153, Chemin de La Vallée	M
-160-	Harvey Pierre 21, Rue Cimon	M
-161-	Hakim Antoine 184, Chemin de La Vallée	M
-162-	Hakim Joséphine 184, Chemin de La Vallée	F
-163-	Hudon Jean 226, Chemin de La Vallée	M
-164-	Lemoine Jacques 350, Chemin de La Vallée	M
-165-	Lemoine Madeleine 350, Chemin de La Vallée	F
-166-	Lemoine Emélie 350, Chemin de La Vallée	F
-167-	Lemoine Louise 350, Chemin de La Vallée	F
-168-	Lavoie Régis 316, Chemin de La Vallée	M
-169-	Lavoie Doris 316, Chemin de La Vallée	F
-170-	Lavoie Martine 121, Chemin de La Vallée	F
-171-	Lavoie Lorette 121, Chemin de La Vallée	F
-172-	Lavoie Gérard 175, Chemin de La Vallée	M
-173-	Lavoie Ghislaine 175, Chemin de La Vallée	F
-174-	Lavoie Daniel 36, Rue Cimon	M
-175-	Lavoie Boulianne Cécile 36, Rue Cimon	F
-176-	Lavoie Denis 11, Chemin de La Vallée	M
-177-	Levesque Luc 266, Chemin de La Vallée	M
-178-	Levesque Claude 49, Chemin de La Vallée	M
-179-	Levesque Jocelyne 49, Chemin de La Vallée	F
-180-	Lapointe Bertrand 242, Chemin de La Vallée	M
-181-	Lapointe Robert 17, Chemin de La Vallée	M
-182-	Lapointe Alfred 35, Rue Cimon	M

RURAL/RURALE		electoral district/circonscription	URBAN/URBAINE	
N°	page	Charlevoix	N°	page
82	N° 3 of/de 6	certified / certifié signature(s)-enumerator(s) / signature(s)-recenseur(s)		N° of/de
polling division / section de vote		Mme Rifaxe Boulianne	polling division / section de vote	

F 303 **PRELIMINARY LIST OF ELECTORS**

8 5M-7-79

ELECTIONS CANADA

159941

LISTE PRÉLIMINAIRE DES ÉLECTEURS

This list of qualified electors for the polling division number as set out below was prepared for use at the pending federal election from information obtained at the enumeration and has been certified by the signature(s) below as to completeness and correctness so far as is possible.

La présente constitue la liste des électeurs de la section de vote dont le numéro apparaît plus bas préparée en vue de l'élection fédérale en cours d'après les renseignements recueillis lors du recensement. Le(s) recenseur(s) y a(ont) apposé sa(leur) signature, affirmant que cette liste est aussi complète et exacte que possible.

N°		
183	Lapointe.M. Juliette 35, Rue Cimon	F
184	Lapointe Georges 35, Rue Cimon	M
185	Lapointe Gérald 35, Rue Cimon	M
186	Lapointe Raymond-Marie 44, Rue Cimon	M
187	Lapointe Laberge Rita 44, Rue Cimon	F
188	Lapointe Bernard 122, Chemin de La Vallée	M
189	Lapointe Hélène 44, Rue Cimon	F
190	Lapointe Sylvie 35, Rue Cimon	F
191	Lefrançois Pierre 130, Chemin de La Vallée	M
192	Lefrançois Villeneuve Ghislaine 130, Chemin de La Vallée	F
193	Lefrançois Sylvie 130, Chemin de La Vallée	F
194	Lefrançois André 130, Chemin de La Vallée	M
195	Larouche Laurent 12, Chemin de La Vallée	M
196	Lajoie Cauchon Rita 27, Rue Cimon	F
197	McNicoll Clément 382, Chemin de La Vallée	M
198	McNicoll Marie-France 382, Chemin de La Vallée	F
199	McNicoll Jean-Claude 70, Chemin de La Vallée	M
200	McNicoll Forgues Sylvie 70, Chemin de La Vallée	F
201	Morneau Raymond 270, Chemin de La Vallée	M
202	Morneau Nicole 270, Chemin de La Vallée	F
203	Morneau Onézime 268, Chemin de La Vallée	M
204	Morneau Marie-Louise 268, Chemin de La Vallée	F
205	Moffat Robert 178, Chemin de La Vallée	M
206	Moffat Thérèse 178, Chemin de La Vallée	F
207	Moffat Claire 178, Chemin de La Vallée	F
208	Moffat Lucie 178, Chemin de La Vallée	F
209	Moffat Pierre 178, Chemin de La Vallée	M
210	Maltais Sylvain 178, Chemin de La Vallée	M
211	Maltais Rodolphe 166, Chemin de La Vallée	M
212	Maltais Françoise 166, Chemin de La Vallée	F
213	Maltais Hélène 166, Chemin de La Vallée	F
214	Maltais Patrice 166, Chemin de La Vallée	M
215	Maltais .B. Caroline 33, Chemin de La Vallée	F
216	Maltais Diane 33, Chemin de La Vallée	F
217	Maltais Jocelyn 42, Rue Cimon	M
218	Maltais Jean-Baptiste 42, Rue Cimon	M
219	Martel Aurélien 40, Chemin de La Vallée	M
220	Martel Richard 40, Chemin de La Vallée	M
221	Martel Gérard 35, Chemin de La Vallée	M
222	Martel .T. Line 35, Chemin de La Vallée	F
223	Marier Gaston 154, Chemin de La Vallée	M
224	Marier Huguette 154, Chemin de La Vallée	F
225	Marier Sylvie 154, Chemin de La Vallée	F
226	Marier.Perron. Blanche 45, Rue Cimon	F
227	Marier Micheline 45, Rue Cimon	F
228	Marier Raynald 45, Rue Cimon	M
229	Murray Marcellin 11, Rue Cimon	M
230	Murray Madeleine 11, Rue Cimon	F
231	Murray Alain 11, Rue Cimon	M
232	Murray Bernard 11, Rue Cimon	M
233	Morin André 10, Rue Cimon	M
234	Morin Gauthier Céline 10, Rue Cimon	F
235	Ouellet Lawrence 389, Chemin de La Vallée	M
236	Ouellet Claire 389, Chemin de La Vallée	F
237	Ouellet Etienne 364, Chemin de La Vallée	M
238	Ouellet Jeannette 364, Chemin de La Vallée	F
239	Ouellet Guy 364, Chemin de La Vallée	M
240	Ouellet Nicole 364, Chemin de La Vallée	F
241	Ouellet Isidore 360, Chemin de La Vallée	M
242	Ouellet Jean-Marie 360, Chemin de La Vallée	M
243	Ouellet Constant 50, Chemin de La Vallée	M
244	Ouellet France 50, Chemin de La Vallée	F

RURAL/RURALE			electoral district/circonscription	URBAN/URBAINE		
N°	page			N°	page	
82	N° 4	of/de 6	Charlevoix		N°	of/de
polling division section de vote			certified / certifié signature(s)-enumerator(s) / signature(s)-recenseur(s) Marie Rifaire Boulianne	polling division section de vote		

F 303 **PRELIMINARY LIST OF ELECTORS**

85M-7-79

ELECTIONS CANADA

159942

LISTE PRÉLIMINAIRE DES ÉLECTEURS

This list of qualified electors for the polling division number as set out below was prepared for use at the pending federal election from information obtained at the enumeration and has been certified by the signature(s) below as to completeness and correctness so far as is possible.

La présente constitue la liste des électeurs de la section de vote dont le numéro apparaît plus bas préparée en vue de l'élection fédérale en cours d'après les renseignements recueillis lors du recensement. Le(s) recenseur(s) y a(ont) apposé sa(leur) signature, affirmant que cette liste est aussi complète et exacte que possible.

N°		
-245-	Pelletier André 66, Chemin de La Vallée	M
-246-	Perron Joseph 141, Chemin de La Vallée	M
-247-	Perron B. Jeanne 141, Chemin de La Vallée	F
-248-	Paradis .J. 64, Chemin de La Vallée	M
-249-	Paradis .J. (Madame) 64, Chemin de La Vallée	F
-250-	Rochefort Grégoire 304, Chemin de La Vallée	M
-251-	Rochefort Françoise 304, Chemin de La Vallée	F
-252-	Richard Pierre 108, Chemin de La Vallée	M
-253-	Richard Francine 108, Chemin de La Vallée	F
-254-	Riverin Yvon 23, Rue Cimon	M
-255-	Riverin Gracia 23, Rue Cimon	F
-256-	Riverin Nathalie 23, Rue Cimon	F
-257-	Riverin Bernard 23, Rue Cimon	M
-258-	Ricard Jean-Paul 129, Chemin de La Vallée	M
-259-	Ricard Noëlla 129, Chemin de La Vallée	F
-260-	Ricard Maurice 129, Chemin de La Vallée	M
-261-	Savard Roland 76, Chemin de La Vallée	M
-262-	Savard Réal 116, Chemin de La Vallée	M
-263-	Savard Jacques 57, Chemin de La Vallée	M
-264-	Savard Luc 177, Chemin de La Vallée	M
-265-	St-Gelais Marie-Marthe 105, Chemin de La Vallée	F
-266-	St-Gelais Monique 105, Chemin de La Vallée	F
-267-	Tremblay Thérèse 370, Chemin de La Vallée	F
-268-	Tremblay Ginette 370, Chemin de La Vallée	F
-269-	Tremblay Armandine 310, Chemin de La Vallée	F
-270-	Tremblay Maryse 310, Chemin de La Vallée	F
-271-	Tremblay Renée 310, Chemin de La Vallée	F
-272-	Tremblay Alphonse 272, Chemin de La Vallée	M
-273-	Tremblay Marthe Forgues 272, Chemin de La Vallée	F
-274-	Tremblay Hélène 272, Chemin de La Vallée	F
-275-	Tremblay Leclerc Juliette 272, Chemin de La Vallée	F
-276-	Tremblay Laurent 266,, Chemin de La Vallée	M
-277-	Tremblay Mariette 266, Chemin de La Valleé	F
-278-	Tremblay Jacques 216, Chemin de La Vallée	M
-279-	Tremblay Armandine 216., Chemin de La Vallée	F
-280-	Tremblay Daniel 196, Chemin de La Vallée	M
-281-	Tremblay Sonia 196, Chemin de La Vallée	F
-282-	Tremblay Jean-Marie 196, Chemin de La Vallée	M
-283-	Tremblay Joseph 196, Chemin de La Vallée	M
-284-	Tremblay Bérénisse 196, Chemin de La Vallée	F
-285-	Tremblay Simon 158, Chemin de La Vallée	M
-286-	Tremblay Laurent 150, Chemin de La Vallée	M
-287-	Tremblay Madeleine 150, Chemin de La Vallée	F
-288-	Tremblay Martine 150, Chemin de La Vallée	F
-289-	Tremblay Manon 150, Chemin de La Vallée	F
-290-	Tremblay Denis 72A, Chemin de La Vallée	M
-291-	Tremblay Angèle 72A, Chemin de La Vallée	F
-292-	Tremblay Ghislain 120, Chemin de La Vallée	M
-293-	Tremblay Ghislain 14, Chemin de La Vallée	M
-294-	Tremblay Huguette 120, Chemin de La Vallée	F
-295-	Tremblay Yvan 51, Chemin de La Vallée	M
-296-	Tremblay Madelaine 51, Chemin de La Vallée	F
-297-	Tremblay Lucien 33, Chemin de La Vallée	M
-298-	Tremblay Alfred 12, Rue Cimon	M
-299-	Tremblay Francine 147, Chemin de La Vallée	F
-300-	Thériault Daniel 364, Chemin de La Vallée	M
-301-	Turcotte .L. Thérèse 212, Chemin de La Vallée	F
-302-	Turcotte Guy 186, Chemin de La Vallée	M
-303-	Turcotte Yolande 186, Chemin de La Vallée	F
-304-	Turcotte Dany 186, Chemin de La Vallée	M
-305-	Turcotte Blaise 186, Chemin de La Vallée	M
-306-	Turcotte Linda 186, Chemin de La Vallée	F

RURAL/RURALE

N° 82 — page N° 5 of/de 6

polling division / section de vote

electoral district/circonscription: Charlevoix

certified / certifié — signature(s)-enumerator(s) / signature(s)-recenseur(s): Anne Réjane Baulaine

URBAN/URBAINE

N° — page N° of/de

polling division / section de vote

159943

F 303 **PRELIMINARY LIST OF ELECTORS**

85M-7-79

ELECTIONS CANADA

LISTE PRÉLIMINAIRE DES ÉLECTEURS

This list of qualified electors for the polling division number as set out below was prepared for use at the pending federal election from information obtained at the enumeration and has been certified by the signature(s) below as to completeness and correctness so far as is possible.

La présente constitue la liste des électeurs de la section de vote dont le numéro apparaît plus bas préparée en vue de l'élection fédérale en cours d'après les renseignements recueillis lors du recensement. Le(s) recenseur(s) y a(ont) apposé sa(leur) signature, affirmant que cette liste est aussi complète et exacte que possible.

N°			N°
-307-	Thibault Marlène 12, Chemin de La Vallée	F	
-308-	Verry Alain 396, Chemin de La Vallée	M	
-309-	Verreault Doris 122, Chemin de La Vallée	F	
-310-	Villeneuve Marc 31, Rue Cimon	M	
-311-	Villeneuve Boulianne Sylvie 31, Rue Cimon	F	
-312-	Warren Brigitte 11, Chemin de La Vallée	F	

RURAL/RURALE		electoral district/circonscription	URBAN/URBAINE	
N° 82	page N° 6 of/de 6	Charlevoix	N°	page N° of/de
polling division section de vote		certified / certifié signature(s)-enumerator(s) / signature(s)-recenseur(s) Anne Repoe Boulianne	polling division section de vote	

159944

F 303 PRELIMINARY LIST OF ELECTORS

8 5M-7 79

ELECTIONS CANADA

LISTE PRÉLIMINAIRE DES ÉLECTEURS

This list of qualified electors for the polling division number as set out below was prepared for use at the pending federal election from information obtained at the enumeration and has been certified by the signature(s) below as to completeness and correctness so far as is possible.

La présente constitue la liste des électeurs de la section de vote dont le numéro apparaît plus bas préparée en vue de l'élection fédérale en cours d'après les renseignements recueillis lors du recensement. Le(s) recenseur(s) y a(ont) apposé sa(leur) signature, affirmant que cette liste est aussi complète et exacte que possible.

N°	
1	Asselin, Georges (M) 107 St-Raphael Cap-à-l'Aigle GOT 1Bo
2	Asselin, Marguerite (F) 107 St-Raphael Cap-à-l'Aigle GOT 1BO
3	Asselin, Lorenzo (M) 310 St-Raphael Cap-à-l'Aigle GOT 1BO
4	Asselin, Mme Lorenzo (F) 310 St-Raphael Cap-à-l'Aigle GOT 1BO
5	Asselin, Pierrette (F) 310 St-Raphael Cap-à-l'Aigle GOT 1Bo
6	Asselin, Hervé (M) 310 St-Raphael Cap-à-l'Aigle GOT 1BO
7	Authier, Jean (M) 124 St-Raphael Cap-à-l'Aigle GOT 1BO
8	Authier, jannine (F) 124 St-Raphael Cap-à-l'Aigle GOT 1BO
9	Arpin, Roger (M) 264 Mac Donnell Cap-à-l'Aigle GOT 1BO
10	Arpin, Lisette (F) 264 Mac Donnell Cap-à-l'Aigle GOT 1BO
11	Bouchard, Serge (M) 1 Du Progrès Cap-à-l'Aigle GOT 1BO
12	Bouchard, Marie-Marthe (F) Du Progrès Cap-à-l'Aigle GOT 1BO
13	Bouchard, Sylvain (M) 1 Du Progrès Cap-à-l'Aigle GOT 1BO
14	Bouchard, Chantale (F) 1 Du Progrès Cap-à-l'Aigle GOT 1BO
15	Bergeron Gonzague (M) 101 St-Raphael Cap-à-l'Aigle GOT 1BO
16	Bergeron, Carole (F) 101 St-Raphael Cap-à-l'Aigle GOT 1BO
17	Brisson Lina (F) 649 St-Raphael Cap-à-l'Aigle GOT 1BO
18	Brisson Edouard (M) 649 St-Raphael Cap-à-l'Aigle GOT 1BO
19	Brisson, Louise (F) 649 St-Raphael Cap-à-l'Aigle GOT 1BO
20	Brisson, Mme Dollard (F) 647 St-Raphael Cap-à-l'Aigle GOT 1BO
21	Bergeron, Gabriel (M) 575 St-Raphael Cap-à-l'Aigle GOT 1BO
22	Bergeron, Pauline (F) 575 St-Raphael Cap-à -l'Aigle GOT 1BO
23	Bergeron, René (M) 575 St-Raphael Cap-à-l'Aigle GOT 1BO
24	Bergeron, Daniel (M) 575 St-Raphael Cap-à-l'Aigle GOT 1BO
25	Bergeron, Serge (M) 575 St-Raphael Cap-à-l'Aigle GOT 1BO.
26	Bergeron, Denise (F) 577 St-Raphael Cap-à-l'Aigle GOT 1BO
27	Bergeron, Philippe-André (M) 567 St-Raphael Cap-à-l'Aigle GOT 1BO
28	Bergeron, Mme Philippe-André (F) 567 St-Raphael Cap-à-l'Aigle GOT 1BO
29	Bergeron, Andrée (F) 567 St-Raphael Cap-à-l'Aigle GOT 1BO
30	Bergeron, Céline (F) 567 St-Raphael Cap-à-l'Aigle GOT 1BO
31	Bergeron, Martine (F) 567 St-Raphael Cap-à-l'Aigle GOT 1BO
32	Bergeron, Léopold (M) 708 St-Raphael Cap-à-l'Aigle GOT 1BO
33	Bergeron, Mme Léopold (F) 708 St-Raphael Cap-à-l'Aigle GOT 1BO
34	Bergeron, Lucie (F) 708 St-Raphael Cap-à-l'Agle GOT 1BO
35	Bherer, André (M) 630 St-Raphael Cap-à-l'Aigle GOT 1BO
36	Bherer, Rita (F) 630 St-Raphael Cap-à-l'Aigle GOT 1BO
37	Bherer, Michel (M) 630 St-Raphael Cap-à-l'Aigle GOT 1BO
38	Boulianne Louise (F) 531 St-Raphael Cap-à-l'Aigle GOT 1BO
39	Brassard, Léonce (M) 14 Bon Air Cap-à-l'Aigle GOT 1BO
40	Brassard Ginette F. (F) 14 Bon Air Cap-à-l'Aigle GOT 1BO
41	Belley Jean-Marc (M) 2 Bon Air Cap-à-l'Aigle GOT 1BO
42	Belley Michelle C. (F) 2 Bon Air Cap-à-l'Aigle GOT 1BO
43	Belley Stella (F) 75 St-Raphael Cap-à-l'Aigle GOT 1BO
44	Belley Louise (F) 75 St-Raphael Cap-à-l'Aigle GOT 1BO
45	Belley, Micheline (F) 75 St-Raphael Cap-à-l'Aigle GOT 1BO
46	Boulianne, Michel (M) 125 St-Raphael Cap-à-l'Aigle GOT 1BO
47	Boulianne, Denis (M) 125 St-Raphael Cap-à-l'Aigle GOT 1BO
48	Boulianne, lindsay (M) 125 St-Raphael Cap-à-l'Aigle GOT 1BO
49	Boulianne, Martial (M) 125 St-Raphael Cap-à-l'Aigle GOT 1BO
50	Bherer, Fernand (M) 187 St-Raphael Cap-à-l'Aigle GOT 1BO
51	Bherer, Léda (F) 187 St-Raphael Cap-à-l'Aigle GOT 1BO
52	Bherer, Oliva (F) 187 St-Raphael Cap-à-l'Aigle GOT 1BO
53	Bherer, Thérèse (F) 187 St-Raphael Cap-à-l'Aigle GOT 1BO
54	Bherer, Juliette L. (F) 215 St-Raphael Cap-à-l'Aigle GOT 1BO
55	Bherer, Rose H. (F) 174 St-Raphael Cap-à-l'Aigle GOT 1BO
56	Bherer, Lise (F) 174 St-Raphael Cap-à-l'Aigle GOT 1BO
57	Bherer, Antoine (M) 174 St-Raphael Cap-à-l'Aigle GOT 1BO
58	Brisson René (M) 166 St-Raphael Cap-à-l'Aigle GOT 1BO
59	Brisson, Lucille (F) 166 St-Raphael Cap-à-l'Aigle GOT 1BO
60	Bernier, Jean-Claude (M) Rue Fraser Rivière-Malbaie GOT 1J0
61	Bergeron, Florent (M) 256 St-Raphael Cap-à-l'Aigle GOT 1BO
62	Bergeron, Jeannine (F) 256 St-Raphael Cap-à-l'Aigle GOT 1BO

RURAL/RURALE

N° No 83 R page No 1 of/de 4

polling division / section de vote

electoral district / circonscription

CHARLEVOIX

certified / certifié

signature(s)-enumerator(s) / signature(s)-recenseur(s)

Marguerite Asselin

URBAN/URBAINE

N° page N° of/de

polling division / section de vote

F 303

8 5M 7-79

PRELIMINARY LIST OF ELECTORS

ELECTIONS CANADA

LISTE PRÉLIMINAIRE DES ÉLECTEURS

159945

This list of qualified electors for the polling division number as set out below was prepared for use at the pending federal election from information obtained at the enumeration and has been certified by the signature(s) below as to completeness and correctness so far as is possible.

La présente constitue la liste des électeurs de la section de vote dont le numéro apparaît plus bas préparée en vue de l'élection fédérale en cours d'après les renseignements recueillis lors du recensement. Le(s) recenseur(s) y a(ont) apposé sa(leur) signature, affirmant que cette liste est aussi complète et exacte que possible

N°	
63	Brassard, Maurice (M) 265 St-Raphael Cap-à-l'Aigle GOT 1BO
64	Bergeron, Nazaire (M) 428 St-Raphael Cap-à-l'Aigle GOT 1BO
65	Bergeron Elisabeth (F) 428 St-Raphael Cap-à-l'Aigle GOT 1BO
66	Brassard, Julie (F) 10 Bon Air Cap-à-l'Aigle GOT 1BO
67	Bergeron, Gilles (M) 433 St-Raphael Cap-à-l'Aigle GOT 1BO
68	Bergeron, Antoinette (F) 433 St-Raphael Cap-à-l'Aigle GOT 1BO
69	Bergeron, Luc (M) 433 St-Raphael Cap-à-l'Aigle GOT 1BO
70	Boulianne, Diane (F) 451 St-Raphael Cap-à-l'Aigle GOT 1BO
71	Bélanger, Gilles (M) 756 St-Raphael Cap-à-l'Aigle GOT 1BO
72	Bélanger, Etiennette (F) 756 St-Raphael Cap-à-l'Aigle GOT 1BO
73	Bélanger, Lise (F) 756 St-Raphael Cap-à-l'Aigle GOT 1BO
74	Boily, Donald (M) 279 Blv. du Cap Cap-à-l'Aigle GOT 1BO
75	Boily, Claire D. 279 Blv. du Cap Cap-à-l'Aigle GOT 1BO
76	Bastien Lise (F) 16 Rue des Cèdres Cap-à-l'Aigle GOT 1BO
77	Bouchard, Jean-Paul (M) 22 Rue des Cèdres Cap-à-l'Aigle GOT 1BO
78	Bouchard Suzanne (F) 22 Rue des Cèdres Cap-à-l'Aigle GOT 1BO
79	Boivin, Serge (M) 29 Rue des Cèdres Cap-à-l'Aigle GOT 1BO
80	Boulianne, Jean-Marie (M) 12 Des Cèdres Cap-à-l'Aigle GOT 1BO
81	Bouchard, Célianne (F) 12 des Cèdres Cap-à-l'Aigle GOT 1BO
82	Chrétien, Florida (F) 2 Bon Air Cap-à-l'Aigle GOT 1BO
83	Cundill, Robert H. (M) 714 St- Raphael Cap-à-l'Aigle GOT 1BO
84	Coutlée, Paul (M) 85 St-Raphael Rivière-Malbaie GOT 1BO
85	Coutlée, Réjeanne (F) 85 St-Raphael Rivière-Malbaie GOT 1BO
86	Charest, Raymond (M) 317 St-Raphael Cap-à-l'Aigle GOT 1BO
87	Charest, Louissette (F) 317 St-Raphael Cap-à-l'Aigle GOT 1BO
88	Côté, Mario (M) 53 St-Raphael Cap-à-l'Aigle GOT 1BO
89	Carré, Gilles (M) St-Raphael Cap-à-l'Aigle GOT 1BO
90	Carré, Gertrude D. (F) St-Raphael Cap-à-l'Aigle GOT 1BO
91	Carré, Yves (M) St-Raphael Cap-à-L'Aigle GOT 1BO
92	Carré, Mme Sylvio (F) 190 St-Raphael Cap-à-l'Aigle GOT 1BO
93	Carré, Céline (F) 192 St-Raphael Cap-à-l'Aigle GOT 1BO
94	Carré Jacques (M) 192 St-Raphael Cap-à-l'Aigle GOT 1BO
95	Carré Monique (F) 53 St-Raphael Cap-à-l'Aigle GOT 1BO
96	Charest, Antonio (M) 558 St-Raphael Cap-à-l'Aigle GOT 1BO
97	Charest, Mariette V. (F) 550 St-Raphael Cap-à-l'Aigle GOT 1BO
98	Carré , Réjean (M) 4 des Cèdres Cap-à-l'Aigle GOT 1BO
99	Cormier, Marc (M) 259 Blv. du Cap Cap-à-l'Aigle GOT 1BO
100	D'Anjou, Valère (M) Rue des Cèdres Cap-à-l'Aigle GOT 1BO
101	D'Anjou, Micheline (F) Rue des Cèdres Cap-à-l'Aigle GOT 1BO
102	Duchènes, Pierre (M) 720 St-Raphael Cap-à-l'Aigle GOT 1BO
103	Deschènes, Martin (M) 628 St-Raphael Cap-à-l'Aigle GOT 1BO
104	Duchènes, Albert (M) 623 St-Raphael Cap-à-l'Aigle GOT 1BO
105	Duchènes, Jacques (M) 623 St-Raphael Cap-à-l'Aigle GOT 1BO
106	Duchènes, Gisèle (F) 623 St-Raphael Cap-à-l'Aigle GOT 1BO
107	Duchènes, Louise (F) 623 St-Raphael Cap-à-l'Aigle GOT 1BO
108	Duchènes, Paul (M) 615 St-Raphael Cap-à-l'Aigle GOT 1BO
109	Duchènes, Henriette (F) 615 St-Raphael Cap-à-l'Aigle GOT 1BO
110	Duchènes, Madeleine (F) 615 St-Raphael Cap-à-l'Aigle GOT 1BO
111	Deschènes, Louis (M) 79 Route du Quai Cap-à-l'Aigle GOT 1BO
112	Deschènes, Lucienne (F) 79 Route du Quai Cap-à-l'Aigle GOT 1BO
113	Deschènes, Irène (F) 79 Route du Quai Cap-à-l'Aigle GOT 1BO
114	Dubé, Hélène (F) 515 St-Raphael Cap-à-l'Aigle GOT 1BO
115	Dufour, Gustave (M) 60 St-Raphael Rivière-Malbaie GOT 1BO
116	Dufour, Thérèse (F) 60 St-Raphael Rivière-Malbaie GOT 1BO
117	Dufour, Gilles (M) 60 St-Raphael Rivière-Malbaie GOT 1BO
118	Dufour, Yves (M) 60 St-Raphael Rivière-Malbaie GOT 1BO
119	Dubois, Gilles (M) 350 St-Raphael Cap-à-l'Aigle GOT 1BO
120	Dubois, Lise H. (F) 350 St-Raphael Cap-à-l'Aigle GOT 1BO
121	Deschènes, Jean-Claude (M) 236 St-Raphael Cap-à-l'Aigle GOT 1BO
122	Deschènes, Denis (M) 236 St-Raphael Cap-à-l'Aigle GOT 1BO
123	Deschènes, Dominique (M) 236 St-Raphael Cap-à-l'Aigle GOT 1BO
124	Dufour, Jocelyne (F) 264 Blv du Cap Cap-à-l'Aigle GOT 1BO

RURAL/RURALE

N° No 83R

page N° 2 of/de 7

polling division section de vote

electoral district/circonscription

CHARLEVOIX

certified certifié

signature(s)-enumerator(s) /signature(s)-recenseur(s)

Marguerite Gosselin

URBAN/URBAINE

N°

page N° of/de

polling division section de vote

F 303 PRELIMINARY LIST OF ELECTORS

85M-7-79

ELECTIONS CANADA

159946

LISTE PRÉLIMINAIRE DES ÉLECTEURS

This list of qualified electors for the polling division number as set out below was prepared for use at the pending federal election from information obtained at the enumeration and has been certified by the signature(s) below as to completeness and correctness so far as is possible.

La présente constitue la liste des électeurs de la section de vote dont le numéro apparaît plus bas préparée en vue de l'élection fédérale en cours d'après les renseignements recueillis lors du recensement. Le(s) recenseur(s) y a(ont) apposé sa(leur) signature, affirmant que cette liste est aussi complète et exacte que possible.

N°	
125	Dufour, Gisèle F. (F) 225 Blv. du Cap Cap-à-l'Aigle GOT 1BO
126	Dufour, Yvan (M) 225 Blv. du Cap Cap-à-l'Aigle GOT 1BO
127	Deschênes, Paul-Henri (M) 49 St-Raphael Cap-à-l'Aigle GOT 1BO
128	Deschênes, Ghislaine (F) 49 St-Raphael Cap-à-l'Aigle GOT 1BO
129	Deschênes, Pierrette (F) 49 St-Raphael Cap-à-l'Aigle GOT 1BO
130	Desmeules, Paul (M) 30 St-Raphael Rivière-Malbaie, GOT 1BO
131	Desmeules, Anne-Marie (F) 30 St-Raphael Rivière-Malbaie GOT 1BO
132	Desmeules, Louise (F) 30 St-Raphael Rivière-Malbaie GOT 1BO
133	Desmeules, Daniel (M) St-Raphael Rivière-Malbaie GOT 1BO
134	Desmeules, Linda (F) St-Raphael Rivière-Malbaie GOT 1BO
135	Dumont, Jeanne (F) 265 St-Raphael Cap-à-l'Aigle GOT 1BO
136	Deschênes, Arthur (M0 340 St-Raphael Cap-à-l'Aigle GOT 1BO
137	Deschênes, Alberta (F) 340 St-Raphael Cap-à-l'Aigle GOT 1BO
138	Deschênes, Suzanne (F) 340 St-Raphael Cap-à-l'Aigle GOT 1BO
139	Duchênes, Louis-Philippe (M) 367 St-Raphael Cap-à-l'Aigle GOT 1BO
140	Duchênes, Sady B. (F) 367 St-Raphael Cap-à-l'Aigle GOT 1BO
141	Duchênes, Clément (M) 367 St-Raphael Cap-à-l'Aigle GOT 1BO
142	Duchênes, Lynne (F) 431 St-Raphael Cap-à-l'Aigle GOT 1BO
143	Deschênes, Marie-Blanche (F) 441 St-Raphael Cap-à-l'Aigle GOT 1BO
144	Deschênes, Sylvain (M) 441 St-Raphael Cap-à-l'Aigle GOT 1BO
145	De Launière, Gabrielle (F) 451 St-Raphael Cap-à-l'Aigle GOT 1BO
146	Desmeules, Raymond (M) 206 St-Raphael Cap-à-l'Aigle GOT 1BO
147	Dufour, Henri-Paul (M) 355 Fraser La Malbaie GOT 1JO
148	Dufour, Mme Henri-Paul (F) Fraser La Malbaie GOT 1JO
149	Dufour , Jeanne (F) 355 Fraser La Malbaie GOT 1JO
150	Deschênes, Louise (F) 461 St-Raphael Cap-à-l'Aigle GOT 1BO
151	Dufour, Léopold (M) 550 St-Raphael Cap-à-l'Aigle GOT 1BO
152	Desmeules, Léonce (M) 481 St-Raphael Cap-à-l'Aigle GOT 1BO
153	Desmeules, Joséphine (F) 481 St-Raphael Cap-à-l'Aigle GOT 1BO
154	Deschênes, Michel (M) 570 St-Raphael Cap-à-l'Aigle GOT 1BO
155	Deschênes, André (M) 580 St-Raphael Cap-à-l'Aigle GOT 1BO
156	Deschênes, Suzanne (F) 580 St-Raphael Cap-à-l'Aigle GOT 1BO
157	Dufour, Louise (F) 529 St-Raphael Cap-à-l'Aigle GOT 1BO
158	Desmeules, Jean-Guy (M) 326 St-Raphael Cap-à-l'Aigle GOT 1BO
159	Desmeules, Fernande (F) 326 St-Raphael Cap-à-l'Aigle GOT 1BO
160	Desmeules, Yves (M) 326 St-Raphael Cap-à-l'Aigle GOT 1BO
161	Desmeules, Mme Lucien (F) 326 St-Raphael Cap-à-l'Aigle GOT 1BO
162	Dallaire, Pierre (M) 271 Blv. du Cap Cap-à-l'Aigle GOT 1BO
163	Dallaire, Noella (F) 271 Blv. du Cap Cap-à-l'Aigle GOT 1BO
164	Desbiens, Colette (F) 51 St-Raphael Cap-à-l'Aigle GOT 1BO
165	Desbiens, Réal (M) 207 Blv. du Cap Cap-à-l'Aigle GOT 1BO
166	Dufour, Julien (M) 21 Rue des Cèdres Cap-à-l'Aigle GOT 1BO
167	Desgagné, Martin (M) 235 Fraser Malbaie GOT 1JO
168	Emond, Gaston (M) 243 Blv. du Cap Cap-à-l'Aigle GOT 1BO
169	Foster, Alain (M) 16 Rue du Progrès Cap-à-l'Aigle GOT 1BO
170	Foster, Brigitte (F) 16 Rue du Progrès Cap-à-l'Aigle GOT 1BO
171	Forgues, Marguerite (F) 726 St-Raphael Cap-à-l'Aigle GOT 1BO
172	Fiset, Roger (M) 9 Rue Bon Air Cap-à-l'Aigle GOT 1BO
173	Fiset, Denise (F) 9 Rue Bon Air Cap-à-l'Aigle GOT 1BO
174	Fiset, Edith (F) 9 Rue Bon Air Cap-à-l'Aigle GOT 1BO
175	Fiset, Andrée (F) 9 Rue Bon Air Cap-à-l'Aigle GOT 1BO
176	Fournier, Jean (M) 10 Rue Bon Air Cap-à-l'Aigle GOT 1BO
177	Fay, Myrian (F) 235 Fraser Malbaie GOT 1JO
178	Girard, Yves (M) St-Raphael Cap-à-l'Aigle GOT 1BO
179	Girard, Michelle (F) St-Raphael Cap-à l'Aigle GOT 1BO
180	Gagnon, Daniel (M) 345 St-Raphael Cap-à-l'Aigle GOT 1BO
181	Gagnon, Mme Daniel (F) 345 St-Raphael Cap-à-l'Aigle GOT 1BO
182	Gagnon, Claudette (F) 345 St-Raphael Cap-à-l'Aigle GOt 1BO
183	Gagnon, Gilles (M) 345 St-Raphael Cap-à-l'Aigle GOT 1BO
184	Gagnon, Emile (M) 345 St-Raphael Cap-à-l'Aigle GOT 1BO
185	Gagnon, Pierre (M) 345 St-Raphael Cap-à-l'Aigle GOT 1BO
186	Gauthier, Jean-Jacques (M) 44 Route du Quai Cap-à-l'Aigle GOT 1BO

RURAL/RURALE

N° No 83 R page N° 3 of/de 7

polling division section de vote

electoral district/circonscription: CHARLEVOIX

certified / certifié signature(s)-enumérator(s) / signature(s)-recenseur(s): Marguerite Gauthier

URBAN/URBAINE

N° page N° of/de

polling division section de vote

159947

F 303 PRELIMINARY LIST OF ELECTORS

ELECTIONS CANADA

LISTE PRÉLIMINAIRE DES ÉLECTEURS

8 SM 7 79

This list of qualified electors for the polling division number as set out below was prepared for use at the pending federal election from information obtained at the enumeration and has been certified by the signature(s) below as to completeness and correctness so far as is possible

La présente constitue la liste des électeurs de la section de vote dont le numéro apparaît plus bas préparée en vue de l'élection fédérale en cours d'après les renseignements recueillis lors du recensement. Le(s) recenseur(s) y a(ont) apposé sa(leur) signature, affirmant que cette liste est aussi complète et exacte que possible

N°		N°	
187	Gagnon, André (M) 299 St-Raphael Cap-à-l'Aigle GOT 1BO	218	Lapointe, Claude (M) 43 St-Raphael Cap-à-l'Aigle GOT 1BO
188	Gagnon, Yolande (F) 299 St-Raphael Cap-à-l'Aigle GOT 1BO	219	Lapointe, Marc (M) 43 St-Raphael Cap-à-l'Aigle GOT 1BO
189	Gagnon, Madeleine (F) 231 St-Raphael Cap-à-l'Aigle GOT 1BO	220	Leclerc, Nicole (F) 43 St-Raphael Cap-à-L'Aigle GOT 1BO
190	Gillespie, A. R. (M) 368 St-Raphael Cap-à-l'Aigle GOT 1BO	221	Lavoie, Walter (M) 20 St-Raphael Rivière-Malbaie GOT 1BO
191	Gillespie, L. T. (F) 368 St-Raphael Cap-à-l'Aigle GOT 1BO	222	Lavoie, Gertrude (F) 20 St-Raphael Rivière-Malbaie GOT 1BO
192	Gagnon, Danielle (F) 570 St-Raphael Cap-à-l'Aigle GOT 1BO	223	Lavoie, Clémence (F) 20 St-Raphael Rivière-Malbaie GOT 1BO
193	Giguère, Mario (M) 17 Rue des Cèdres Cap-à-l'Aigle GOT 1BO	224	Lapointe, Claude (M) 136 St-Raphael Cap-à-l'Aigle GOT 1BO
194	Giguère, Ginette (F) 17 Rue des Cèdres Cap-à-l'Aigle GOT 1BO	225	Lapointe, Mme Claude (F) 136 St-Raphael Cap-à-l'Aigle GOT 1BO
195	Girard, Suzanne (F) 18 Rue des Cèdres Cap-à-l'Aigle GOT 1BO	226	Lapointe, Dominique (F) 136 St-Raphael Cap-à-l'Aigle GOT 1BO
196	Gauthier, Michelle (F) 29 Rue des Cèdres Cap-à-l'Aigle GOT 1BO	227	Lapointe , Clément (M) 44 St-Raphael Cap-à-l'Aigle GOt 1BO
197	Girard, Yvon (M) Rue des Cèdres Cap-à-l'Aigle GOT 1BO	228	Lapointe, Suzanne (F) 44 St-Raphael Cap-à-l'Aigle GOT 1BO
198	Harvey, Raymond (M) 350 St-Raphael Cap-à-l'Aigle GOT 1BO	229	Lavoie, Julien (M) 237 Blv du Cap Cap-à-l'Aigle GOT 1BO
199	Harvey, Mme Raymond (F) 350 St-Raphael Cap-à-l'Aigle GOT 1BO	230	Lavoie, Lucette (F) 237 Blv du Cap Cap-à-l'Aigle GOT 1BO
200	Harvey, Jean-Marie (M) 263 A St-Raphael Cap-à-l'Aigle GOT 1BO	231	Lavoie, Christine (F) 237 Blv du Cap Cap-à-l'Aigle GOT 1BO
201	Harvey, Jeanne-D'Arc L. (F) 263 A St-Raphael Cap-à-l'Aigle GOT 1BO	232	Lavoie, Mario (M) 237 Blv du Cap Cap-à-l'Aigle GOT 1BO
202	Harvey, Gisèle, (F) 263 Blv du Cap Cap-à-l'Aigle GOT 1BO	233	Lavoie, Jocelyn (M) 237 Blv. du Cap Cap-à-l'Aigle GOT 1BO
203	Harvey, Benoit, (M) 263 Blv du Cap Cap-à-l'Aigle GOT 1BO	234	Lavoie, Isabelle (F) 237 Blv. du Cap Cap-à-l'Aigle GOT 1BO
204	Harvey, Daniel (M) 263 Blv du Cap Cap-à-l'Aigle GOT 1BO	235	Lebeau, Gisèle (F) 361 St-Raphael Cap-à-l'Aigle GOT 1BO
205	Harvey, Francine (F) 243 Blv du Cap Cap-à-l'Aigle GOT 1BO	236	Lapointe, Jacques (M) 255 St- Raphael Cap-à-l'Aigle GOT 1BO
206	Lapointe, Gilles (M) 9 Rue du Progrès Cap-à-l'Aigle GOT 1BO	237	Lessard, France (F) 560 St-Raphael Cap-à-l'Aigle GOT 1BO
207	Lapointe, Rita (F) 9 Rue du Progrès Cap-à-l'Aigle GOT 1BO	238	Lapointe, Louise (F) 6 Rue des Cèdres Cap-à-l'Aigle GOT 1BO
208	Lavoie, Marc (M) 5 Rue du Progrès Cap-à-l'Aigle GOt 1BO	239	Lemoine, André (M) 197 Blv du Cap Cap-à-l'Aigle GOT 1BO
209	Lavoie, Hélène (F) 5 Rue du Progrès Cap-à-l'Aigle GOT 1BO	240	Lemoine, Jeannette D. (F) 197 Blv. du Cap Cap-à-l'Aigle GOT 1BO
210	Lapointe, Hélène (F) 628 St-Raphael Cap-à-L'Aigle GOT 1BO	241	Lemoine, Pierre (M) 197 Blv du Cap Cap-à-l'Aigle GOT 1BO
211	Lajoie, Donald (M) 577 St-Raphael Cap-à-l'Aigle GOT 1BO	242	Lavoie, Sylvie (F) 259 Blv du Cap Cap-à-l'Aigle GOT 1BO
212	Lapointe, Jean-Pierre (M) 527 St-Raphael Cap-à-l'Aigle GOT 1BO	243	Murray, Yves (M) 249 Blv. du Cap Cap-à-l'Aigle GOT 1BO
213	Lapointe, Lucie (F) 527 St-Raphael Cap-à-l'Aigle GOT 1BO	244	Morin , Aristide (M) 605 St-Raphael Cap-à-l'Aigle GOT 1BO
214	Lapointe, Gaétane (F) 531 St-Raphael Cap-à-l'Aigle GOT 1BO	245	Morin, Lucienne (F) 605 St-Raphael Cap-à-l'Aigle GOT 1BO
215	Lavoie, Julien (M) 525 St-Raphael Cap-à-l'Aigle GOT 1BO	246	Morin, Pierre (M) 605 St-Raphael Cap-à-l'Aigle GOT 1BO
216	Lapointe, David (M) 43 St-Raphael Cap-à-l'Aigle GOT 1BO	247	Morin, Jean-Louis (M) 605 St-Raphael Cap-à-l'Aigle GOT 1BO
217	Lapointe, Mme David (F) 43 St-Raphael Cap-à-l'Aigle GOT 1BO	248	Morin, Richard (M) 605 St-Raphael Cap-à-l'Aigle GOT 1BO

RURAL/RURALE		electoral district/circonscription	URBAN/URBAINE	
N°	page	CHARLEVOIX	N°	page
No 83R	N° 4 of/de 7	certified / certifié signature(s) enumerator(s) / signature(s) recenseur(s)		N° of/de
polling division / section de vote		Marguerite Gaudreau		polling division / section de vote

F 303 PRELIMINARY LIST OF ELECTORS

85M 7-79

ELECTIONS CANADA

159948

LISTE PRÉLIMINAIRE DES ÉLECTEURS

This list of qualified electors for the polling division number as set out below was prepared for use at the pending federal election from information obtained at the enumeration and has been certified by the signature(s) below as to completeness and correctness so far as is possible.

La présente constitue la liste des électeurs de la section de vote dont le numéro apparaît plus bas préparée en vue de l'élection fédérale en cours d'après les renseignements recueillis lors du recensement. Le(s) recenseur(s) y a(ont) apposé sa(leur) signature, affirmant que cette liste est aussi complète et exacte que possible

N°		N°	
249	Murray Doris (F) St-Raphael Cap-à L'Aigle GOT 1BO	280	Perron, Germaine (F) 540 St-Raphael Cap-à-l'Aigle GOT 1BO
250	Mercier, Raoul (M) 726 St-Raphael Cap-à-L'Aigle GOT 1BO	281	Paquet, Guy (M) 14 Rue des Cèdres Cap-à-l'Aigle GOT 1BO
251	Mercier, Mme Raoul (F) 726 St- Raphael Cap-à-l'Aigle GOT 1BO	282	Paquet, Mme Guy (F) 14 Rue des Cèdres Cap-à-l'Aigle GOT 1BO
252	Mercier, Jean-Louis (M) 726 St-Raphael Cap-à-l'Aigle GOT 1BO	283	Rochette, Pierre (M) 45 St-Raphael Cap-à-l'Aigle GOT 1BO
253	Mercier, André (M) 726 St-Raphael Cap-à-l'Aigle GOT 1BO	284	Rochette, Marie L. (F) 45 St-Raphael Cap-à-l'Aigle GOT 1BO
254	Mercier, Marc (M) 726 St-Raphael Cap-à-l'Aigle GOT 1BO	285	Rochette, André (M) 20 Rue des Cèdres Cap-à-l'Aigle GOT 1BO
255	Mailloux, Pierre (M) 515 St-Raphael Cap-à-l'Aigle GOT 1BO	286	Rochette, Thérèse (F) 20 Rue des Cèdres Cap-à-l'Aigle GOT 1BO
256	Mailloux, Mme Pierre (F) 515 St-Raphael Cap-à-l'Aigle GOT 1BO	287	Savard, Gaston (M) Rue du Progrès Cap-à-l'Aigle GOT 1BO
257	Mailloux, Gilles (M) 515 St-Raphael Cap-à-l'Aigle GOT 1BO	288	Savard, Louise (F) Rue du Progrès Cap-à-l'Aigle GOT 1BO
258	Mailloux, André (M) 507 St-Raphael Cap-à-l'Aigle GOT 1BO	289	Savard, Léopold (M) Rue du Progrès Cap-à-l'Aigle GOT 1BO
259	Morin, Louise-Andrée (F) 10 Bon Air Cap-à-l'Aigle GOT 1BO	290	Savard, Monique (F) Rue du Progrès Cap-à-l'Aigle GOT 1BO
260	Maltais , Gérard (M) 275 St-Raphael Cap-à-l'Aigle GOT 1B)	291	Sénéchal, Benoit (M) 341 St-Raphael Cap-à-l'Aigle GOT 1BO
261	Maltais, Paula (F) 275 St-Raphael Cap-à-l'Aigle GOT 1BO	292	Sénéchal, Jacqueline (F) 341 St-Raphael Cap-à-l'Aigle GOT 1BO
262	Maltais, Louise (F) 275 St-Raphael Cap-à-l'Aigle GOT 1BO	293	Savard, Louis (M) 285 Blv. du Cap Cap-à-l'Aigle GOT 1BO
263	Maltais, Jean-François (M) 275 St-Raphael Cap-à-l'Aigle GOT 1BO	294	Savard, Micheline (F) 285 Blv. du Cap Cap-à-l'Aigle GOT 1BO
264	Mailloux, Ghislain (M) 264 Blv. du Cap Cap-à-l'Aigle GOT 1BO	295	Savard, Raynald (M) 471 St-Raphael Cap-à-l'Aigle GOT 1BO
265	Mailloux, Paul (M) 540 St-Raphael Cap-à-l'Aigle GOT 1BO	296	Savard, Elise (F) 471 St-Raphael Cap-à-l'Aigle GOT 1BO
266	Mailloux, Laurent (M) 499 St-Raphael Cap-à-l'Aigle GOT 1BO	297	Sagala, Marie-Claude (F) 249 Blv du Cap Cap-à-l'Aigle GOT 1BO
267	Mailloux, Alida D. (F) 499 St-Raphael Cap-à-l'Aigle GOT 1BO	298	Savard, Gérard, (M) 543 St-Raphael Cap-à-l'Aigle GOT 1BO
268	Mailloux, France (F) 499 St-Raphael Cap-à-l'Aigle GOT 1BO	299	Savard, Mme Gérard (F) 543 St-Raphael Cap-à-l'Aigle GOT 1BO
269	Maltais, Jocelyn (M) St-Raphael Cap-à-l'Aigle GOT 1BO	300	Savard, Gaston (M) 543 St-Raphael Cap-à-l'Aigle GOT 1BO
270	Néron, Guy (M) 431 St-Raphael Cap-à-l'Aigle GOT 1BO	301	Simard, Bruno (M) 637 St-Raphael Cap-à-l'Aigle GOT 1B)
271	Noel, Marie (F) 455 Fraser Rivière-Malbaie GOT 1BO	302	Simard, Jeannette (F) 637 St-Raphael Cap-à-l'Aigle GOT 1BO
272	Oueillet, Lise (F) 282 St-Raphael Cap-à-l'Aigle GOT 1BO	303	Simard, Martine (F) 637 St-Raphael Cap-à-l'Aigle GOT 1BO
273	Perron, Lévy (M) 10 Rue du Progrès Cap-à-l'Aigle GOT 1BO	304	Simard, Sylvie (F) 637 St-Raphael Cap-à-l'Aigle GOT 1BO
274	Perron, Fabienne (F) 10 Rue du Progrès Cap-à-l'Aigle GOT 1BO	305	Savard, Jean (M) 559 St-Raphael Cap-à-l'Aigle GOT 1BO
275	Perron, Etienne (M) Rue des Cèdres Cap-à-l'Aigle GOT 1BO	306	Savard, Renée M. (F) 559 St-Raphael Cap-à-l'Aigle GOT 1BO
276	Primeau, Jean-Guy 595 St-Raphael Cap-à-l'Aigle GOT 1BO	307	Simard, Robert (M) 153 St-Raphael Cap-à-l'Aigle GOT 1BO
277	Primeau, Denise (F) 595 St-Raphael Cap-à-l'Aigle GOT 1BO	308	Simard, Marc (M) 153 St-Raphael Cap-à-l'Aigle GOT 1BO
278	Primeau, Sylvain (M) 595 St-Raphael Cap-à-l'Aigle GOT 1BO	309	Simard, Alain (M) 153 St-Raphael Cap-à-l'Aigle GOT 1BO
279	Primeau, Edith (F) 525 St-Raphael Cap-à-l'Aigle GOT 1BO	310	Simard, Chantale (F) 153 St-Raphael Cap-à-l'Aigle GOT 1BO

RURAL/RURALE		electoral district/circonscription	URBAN/URBAINE	
N°	page	CHARLEVOIX	N°	page
NO 83R	N° 5 of/de 7	certified/certifié signature(s)-enumerator(s) / signature(s)-recenseur(s) Marguerite Gosselin		N° of/de
polling division section de vote				polling division section de vote

F 303 PRELIMINARY LIST OF ELECTORS

85M-7-79

ELECTIONS CANADA

159949

LISTE PRÉLIMINAIRE DES ÉLECTEURS

This list of qualified electors for the polling division number as set out below was prepared for use at the pending federal election from information obtained at the enumeration and has been certified by the signature(s) below as to completeness and correctness so far as is possible.

La présente constitue la liste des électeurs de la section de vote dont le numéro apparaît plus bas préparée en vue de l'élection fédérale en cours d'après les renseignements recueillis lors du recensement. Le(s) recenseur(s) y a(ont) apposé sa(leur) signature, affirmant que cette liste est aussi complète et exacte que possible.

N°		N°	
311	Simard, Christine (F) 153 St-Raphael Cap-à-l'Aigle GOT 1BO	342	Tremblay, Thérèse (F) 55 St-Raphael Cap-à-l'Aigle GOT 1BO
312	Simard, Louise (F) 153 St-Raphael Cap-à-l'Aigle GOT 1BO	343	Turcotte, Alphé (M) 156 St-Raphael Cap-à-l'Aigle GOT 1BO
313	Savard, Laura (F) 153 St-Raphael Cap-à-l'Aigle GOT 1BO	344	Turcotte, Andrée (F) 156 St-Raphael Cap-à-l'Aigle GOT 1BO
314	Simard, Roger (M) 30 Rue des Cèdres Cap-à-l'Aigle GOT 1BO	345	Turcotte, Mario (M) 156 St-Raphael Cap-à-l'Aigle GOT 1BO
315	Simard, Pauline (F) 30 Rue des Cèdres Cap-à-l'Aigle GOT 1BO	346	Turcotte, Denis (M) 156 St-Raphael Cap-à-l'Aigle GOT 1BO
316	St-Laurent, Pauline (F) 44 St-Raphael Rivière-Malbaie GOT 1BO	347	Turcotte, Danielle (F) 156 St-Raphael Cap-à-l'Aigle GOT 1BO
317	Savard, Claudette (F) 207 Blv. du Cap Cap-à-l'Aigle GOT 1BO	348	Turcotte, Michel (M) 156 St-Raphael Cap-à-l'Aigle GOT 1BO
318	Simard, Madeleine (F) 189 Blv. du Cap Cap-à-l'Aigle GOT 1BO	349	Trudeau, Robert (M) 361 St-Raphael Cap-à-l'Aigle GOT 1BO
319	Simard, Henri-Paul (M) 189 Blv du Cap Cap-à-l'Aigle GOT 1BO	350	Tremblay, Bernard (M) 282 St-Raphael Cap-à-l'Aigle GOT 1BO
320	Sauvé, Marie-Josée (F) Rue St-Raphael Cap-à-l'Aigle GOT 1BO	351	Tremblay, Carol (M) 461 St-Raphael Cap-à-l'Aigle GOT 1BO
321	Tremblay, Michel (M) 7 Rue des Cèdres Cap-à-l'Aigle GOT 1BO	352	Tremblay, Michel (M) 529 St-Raphael Cap-à-l'Aigle GOT 1BO
322	Tremblay, Louise (F) 7 Rue des Cèdres Cap-à-l'Aigle GOT 1BO	353	Tremblay, Mme Jacques (F) 334 St-Raphael Cap-à-l'Aigle GOT 1BO
323	Turcotte, Gaston (M) 635 St-Raphael Cap-à-l'Aigle GOT 1BO	354	Tremblay, Andrée (F) 334 St-Raphael Cap-à-l'Aigle GOT 1BO
324	Turcotte, Johanne (F) 635 St-Raphael Cap-à-l'Aigle GOT 1BO	355	Tremblay, Jean-Yves (M) 334 St-Raphael Cap-à-l'Aigle GOT 1 BO
325	Tremblay, Etienne (M) Rue des Cèdres Cap-à-l'Aigle GOT 1BO	356	Tremblay, Daniel (M) 334 St-Raphael Cap-à-l'Aigle GOT 1BO
326	Tremblay, Normand (M) 201 Blv. du Cap Cap-à-l'Aigle GOT 1BO	357	Tremblay, Serge (M) 334 St-Raphael Cap-à-l'Aigle GOT 1BO
327	Tremblay, Diane D. (F) 201 Blv. du Cap Cap-à-l'Aigle GOT 1BO	358	Tremblay, Claude (M) 334 St-Raphael Cap-à-l'Aigle GOT 1BO
328	Tremblay, Charles (M) 734 St-Raphael Cap-à-l'Aigle GOT 1 BO	359	Tremblay, François (M) 6 Rue des Cèdres Cap-à-l'Aigle GOt 1BO
329	Tremblay, Mme Charles (F) 734 St-Raphael Cap-à-l'Aigle GOT 1BO	360	Tremblay, Alice (F) 255 Blv. du Cap Cap-à-l'Aigle GOT 1BO
330	Tremblay, Gilles (M) 734 St-Raphael Cap-à-l'Aigle GOT 1BO	361	Tremblay, Jean-Hudes (M) 255 Blv. du Cap Cap-à-l'Aigle GOT 1BO
331	Tremblay, Ernest (M) 734 St-Raphael Cap-à-l'Aigle GOT 1BO	362	Tremblay, Monique (F) 255 Blv. du Cap Cap-à-l'Aigle GOT 1BO
332	Tremblay, Ferdinand (M) 381 St-Raphael Cap-à-l'Aigle GOT 1BO	363	Tremblay, Anne (F) 4 Rue des Cèdres Cap-à-l'Aigle GOT 1BO
333	Tremblay, Rita H. (F) 411 St-Raphael Cap-à-l'Aigle GOT 1BO	364	Tremblay, Johanne (F) 21 Rue des Cèdres Cap-à-l'Aigle GOT 1BO
334	Turcotte, Jean-Marc (M) 15 Rue Bon Air Cap-à-l'Aigle GOT 1BO	365	Turcotte, Clément (M) 16 Rue des Cèdres Cap-à-l'Aigle GOT 1BO
335	Turcotte, Mme Jean-Marc (F) 15 Rue Bon Air Cap-à-l'Aigle GOT 1BO	366	Villeneuve, Yvan (M) Rue du Progrès Cap-à-l'Aigle GOT 1BO
336	Tremblay, Gabriel (M) 95 St-Raphael Rivière-Malbaie GOT 1BO	367	Villeneuve, Mme Yvan (F) Rue du Progrès Cap-à-l'Aigle GOT 1BO
337	Tremblay, Mme Gabriel (F) 95 St-Raphael Rivière-Malbaie GOT 1BO	368	Villeneuve, Jacques (M) 215 St-Raphael Cap-à-l'Aigle GOT 1BO
338	Tremblay, Constance (F) 44 Route du Quai Cap-à-l'Aigle GOT 1BO	369	Villeneuve, Claire B. (F) 215 St-Raphael Cap-à-l'Aigle GOT 1BO
339	Tremblay, Georgette (F) 236 St-Raphael Cap-à-l'Aigle GOT 1BO	370	Villeneuve, Suzanne (F) 215 St-Raphael Cap-à-l'Aigle GOT 1BO
340	Tremblay, Réjean (M) 231 St-Raphael Cap-à-l'Aigle GOT 1BO	371	Villeneuve, Richard (M) 215 St-Raphael Cap-à-l'Aigle GOT 1BO
341	Tremblay, Jacques (M) 55 St-Raphael Cap-à-l'Aigle GOT 1BO	372	Viel, Denis (M) 18 Rue des Cèdres Cap-à-l'Aigle GOT 1BO

RURAL/RURALE

N° NO 83R

page N° 6 of/de 7

polling division section de vote

electoral district/circonscription: CHARLEVOIX

certified certifié

signature(s)-enumerator(s) / signature(s)-recenseur(s)

URBAN/URBAINE

N°

page N° of/de

polling division section de vote

159950

F 303 **PRELIMINARY LIST OF ELECTORS**

ELECTIONS CANADA

LISTE PRÉLIMINAIRE DES ÉLECTEURS

85M-7-79

This list of qualified electors for the polling division number as set out below was prepared for use at the pending federal election from information obtained at the enumeration and has been certified by the signature(s) below as to completeness and correctness so far as is possible

La présente constitue la liste des électeurs de la section de vote dont le numéro apparaît plus bas préparée en vue de l'élection fédérale en cours d'après les renseignements recueillis lors du recensement. Le(s) recenseur(s) y a(ont) apposé sa(leur) signature, affirmant que cette liste est aussi complète et exacte que possible.

N°		N°	
373	Warren, John (M) 649 St-Raphael Cap-à-l'Aigle GOT 1BO		

RURAL/RURALE		electoral district/circonscription	URBAN/URBAINE	
N°	page	CHARLEVOIX	N°	page
NO 83R	N° 7 of/de 7	certified / certifié signature(s)-enumerator(s) / signature(s)-recenseur(s) Marguerite Gagnon		N° of/de
polling division / section de vote			polling division / section de vote	

F 303 **PRELIMINARY LIST OF ELECTORS**

85M-7-79

ELECTIONS CANADA

159951

LISTE PRÉLIMINAIRE DES ÉLECTEURS

This list of qualified electors for the polling division number as set out below was prepared for use at the pending federal election from information obtained at the enumeration and has been certified by the signature(s) below as to completeness and correctness so far as is possible.

La présente constitue la liste des électeurs de la section de vote dont le numéro apparaît plus bas préparée en vue de l'élection fédérale en cours d'après les renseignements recueillis lors du recensement. Le(s) recenseur(s) y a(ont) apposé sa(leur) signature, affirmant que cette liste est aussi complète et exacte que possible.

N°		N°	
1	Asselin Jean-Claude (M) 637 Boul. du Cap, Cap-à-l'Aigle, G0T 1B0	32	BEAULIEU JOSETTE (F) 2 Rue DEs Bateaux Blancs, Cap-à-L'Aigle, G0T 1B0
2	AUDY GASTON-PIERRE (M) 71 Rue Fleurie, Cap-à-l'Aigle, G0T 1B0	33	BOUCHARD CARMEN (F) 7 Rue des Bateaux Blancs,Cap-à-l'Aigle, G0T 1B0
3	BILODEAU LOUIS-MARIE (M) 1107 Boul. du Cap, Cap-à-l'Aigle, G0T 1B0	34	BRETON RAYMOND (M) 1 Rue Des Bateaux Blancs,Cap-à-l'Aigle, G0T 1B0
4	BHERER ANTOINETTE (F) 923 Boul. du Cap, Cap-à-l'Aigle, G0T 1B0	35	BOUCHARD JACQUES (M) 1025 Boul. du Cap, Cap-à-l'aigle, G0T 1B0
5	BERGERON SYLVIE (F) 923 Boul. du Cap, Cap-à-l'Aigle, G0T 1B0	36	BRADET CECILE (F) 71 Rue Fleurie, Cap-à-l'Aigle, G0T 1B0
6	BERGERON JOSEPH-ELIE (M) 929 Boul. du Cap, Cap-à-l'Aigle, G0T 1B0	37	COLLINS GEORGES (M) 539 Boul. du Cap, Cap-à-l'Aigle, G0T 1B0
7	BERGERON MARIE-ALMA (F) 929 Boul. du Cap, Cap-à-l'aigle, G0T 1B0	38	COLLINS MME GEORGES (F) 539 Boul. du Cap, Cap-à-l'Aigle, G0T 1B0
8	BERGERON L. PHILIPPE (père) (M) 843 Boul. du Cap, Cap-à-l'aigle, G0T 1B0	39	COLLINS CHRISTIAN (M) 539 Boul. du Cap, Cap-à-l'Aigle, G0T 1B0
9	BERGERON PHILIPPE (fils) (M) 843 Boul. du Cap, Cap-à-l'aigle, G0T 1B0	40	COLLINS STEVE (M) 539 Boul. du Cap, Cap-à-l'Aigle, G0T 1B0
10	BERGERON GEORGES-HENRI (M) 853 Boul. du Cap, Cap-à-l'Aigle, G0T 1B0	41	COUTURIER PHILIPPE (M) 507 Boul. du Cap, Cap-à-l'Aigle, G0T 1B0
11	BERGERON ADINE (F) 853 Boul. du Cap, Cap-à-l'aigle, G0T 1B0	42	CARRÉ GAETAN (M) 5 Rue Duchesne, Cap-à-l'Aigle, G0T 1B0
12	BERGERON LORRAINE (F) 853 Boul. du Cap, Cap-à-l'aigle, G0T 1B0	43	CARRE ALINE (F) 5 Rue Duchesne, Cap-à-l'Aigle, G0T 1B0
13	BERGERON FRANCINE (F) 853 Boul. du Cap, Cap-à-l'aigle, G0T 1B0	44	CARRIER PIERRE (M) 2 Rue Des bAteaux Blancs,Cap-à-l'Aigle G0T 1B0
14	BERGERON JOHANNE (F) 853 Boul. du Cap, Cap-à-l'aigle, G0T 1B0	45	DUFOUR GUY (M) 955 Boul. du Cap, Cap-à-l'Aigle, G0T 1B0
15	BERGERON RAYNALD (M) 853 Boul. du Cap, Cap-à-l'Aigle, G0T 1B0	46	DUFOUR DANIELLE (F) 955 Boul. du Cap, Cap-à-l'Aigle, G0T 1B0
16	BERGERON MARIO (M) 853 Boul. du cap, Cap-à-L'Aigle, G0T 1B0	47	DUFOUR JEAN-GUY (M) 955 Boul. du Cap, Cap-à-l'AIgle, G0T 1B0
17	BRASSARD MARYSE (F) 637 Boul. du Cap, Cap-à-l'aigle, G0T 1B0	48	DUFOUR SIMON (M) 955 Boul. du Cap, Cap-à-l'Aigle, G0T 1B0
18	BRETON LUCIEN (M) 591 Boul. du Cap, Cap-à-l'Aigle, G0T 1B0	49	DESBIENS CLEMENCE (F) 1097 Boul. du Cap, Cap-à-l'Aigle, G0T 1B0
19	BRETON MADELEINE (F) 591 Boul. du Cap, Cap-à-l'Aigle, G0T 1B0	50	DOYON GUYLAINE (F) 1097 Boul. du Cap, Cap-à-l'Aigle, G0T 1B0
20	BRETON BERNARD (M) 591 Boul. du Cap, Cap-à-l'Aigle, G0T 1B0	51	DESBIENS LUCIE (F) 753 Boul. du Cap, Cap-à-l'Aigle, G0T 1B0
21	BRETON LUC (M) 591 Boul. du Cap, Cap-à-L'Aigle, G0T 1B0	52	DESBIENS YVON (M) 753 Boul. du Cap, Cap-à-l'aigle, G0T 1B0
22	BRETON RICHARD (M) 591 Boul. du Cap, Cap-à-L'Aigle, G0T 1B0	53	DUFOUR PIERRE (M) 665 Boul. du Cap, Cap-à-l'Aigle, G0T 1B0
23	BROWN PATRICK (M) 505 Boul. du Cap, Cap-à-L'Aigle, G0T 1B0	54	DUFOUR FERNAND (M) 11 Rue Fleurie, Cap-à-l'Aigle, G0T 1B0
24	BROWN LORRAINE (F) 505 Boul. du Cap, Cap-à-l'Aigle, G0T 1B0	55	DUFOUR MARIE-LUCE (F) 11 Rue Fleurie, Cap-à-l'Aigle, G0T 1B0
25	BROWN SYLVIE (F) 505 Boul. du Cap, Cap-à-l'aigle, G0T 1B0	56	DUFOUR GAETAN (M) 11 Rue Fleurie, Cap-à-l'Aigle, G0T 1B0
26	BERGERON MARTHE (F) 561 Boul. du Cap, Cap-à-l'aigle, G0T 1B0	57	DUFOUR RICHARD (M) 11 Rue Fleurie, Cap-à-l'Aigle, G0T 1B0
27	BHERER JOACHIM (M) 6 Rue Duchesne, Cap-à-l'aigle, G0T 1B0	58	DUFOUR FRANCINE (F) 11 Rue Fleurie, Cap-à-l'Aigle, G0T 1B0
28	BHERER GINETTE (F) 6 Rue Duchesne, Cap-à-l'aigle, G0T 1B0	59	DUFOUR NICOLE (F) 11 Rue Fleurie, Cap-à-l'Aigle, G0T 1B0
29	BOUDREAULT LINA (F) 695 Rue St-Raphael, Cap-à-L'aigle, G0T 1B0	60	DUFOUR EDOUARD (M) 3 Rue Fleurie, Cap-à-l'Aigle, G0T 1B0
30	BOUCHARD MICHELE (F) G0T 1B0 695 Rue St-Raphael, app. 4,Cap-à-L'aigle,	61	DUFOUR LAURA (F) 3 Rue Fleurie, Cap-à-l'Aigle, G0T 1B0
31	BOILY MARIO (M) G0T 1B0 695 Rue St-Raphael, app.5,Cap-à-l'aigle	62	DUFOUR MAURICE (M) 3 Rue Fleurie, Cap-à-l'Aigle, G0T 1B0

RURAL/RURALE		electoral district/circonscription	URBAN/URBAINE	
N°	page	CHARLEVOIX	N°	page
84	N° 1 of/de 5	certified / certifié signature(s)-enumerator(s) / signature(s)-recenseur(s) Juliette Laporte		N° of/de
polling division / section de vote			polling division / section de vote	

159952

F 303 8 5M 7 79

PRELIMINARY LIST OF ELECTORS

ELECTIONS CANADA

LISTE PRÉLIMINAIRE DES ÉLECTEURS

This list of qualified electors for the polling division number as set out below was prepared for use at the pending federal election from information obtained at the enumeration and has been certified by the signature(s) below as to completeness and correctness so far as is possible.

La présente constitue la liste des électeurs de la section de vote dont le numéro apparaît plus bas préparée en vue de l'élection fédérale en cours d'après les renseignements recueillis lors du recensement. Le(s) recenseur(s) y a(ont) apposé sa(leur) signature, affirmant que cette liste est aussi complète et exacte que possible.

N°	
63	DUFOUR ANGELE (F) 3 Rue Fleurie, Cap-à-l'Aigle, G0T 1B0
64	DUFOUR ADINE (F) 617 Boul. du Cap, Cap-à-l'Aigle, G0T 1B0
65	DUFOUR JEAN-ARTHUR (M) 617 Boul. du Cap, Cap-à-l'aigle, G0T 1B0
66	DUFOUR CAROLINE (F) 617 Boul. du Cap, Cap-à-l'Aigle, G0T 1B0
67	DUFOUR DOMINIQUE (M) 617 Boul. du Cap, Cap-à-l'Aigle, G0T 1B0
68	DUFOUR GREGOIRE (M) 617 Boul. du Cap, Cap-à-l'aigle, G0T 1B0
69	DESCHENES NOEL (M) 567 Boul. du Cap, Cap-à-l'Aigle, G0T 1B0
70	DESCHENES GERTRUDE (F) 567 Boul. du Cap, Cap-à-l'Aigle, G0T 1B0
71	DESCHENES PIERRE (M) 567 Boul. du Cap, Cap-à-l'Aigle, G0T 1B0
72	DESCHENES MARC (M) 567 Boul. du Cap, Cap-à-l'Aigle, G0T 1B0
73	DUFOUR GERARD (M) 699 Boul. du Cap, Cap-à-l'Aigle, G0T 1B0
74	DUFOUR GISELE (F) 699 Boul. du Cap, Cap-à-l'Aigle, G0T 1B0
75	DUFOUR PAULETTE (F) 699 Boul. du Cap, Cap-à-l'Aigle, G0T 1B0
76	DUFOUR DENIS (M) 699 Boul. du Cap, Cap-à-l'Aigle, G0T 1B0
77	DUFOUR LORRAINE (F) 699 Boul. du Cap, Cap-à-l'Aigle, G0T 1B0
78	DESCHENES MME ROBERT (F) 599 Boul. du Cap, Cap-à-l'Aigle, G0T 1B0
79	DUFOUR WELLIE (M) 541 Boul. du Cap, Cap-à-l'Aigle, G0T 1B0
80	DUFOUR S MARIE-PAULE (F) 541 Boul. du Cap, Cap-à-l'Aigle, G0T 1B0
81	DUFOUR SYLVAIN (M) 541 Boul. du Cap, Cap-à-l'Aigle, G0T 1B0
82	DUFOUR NOEL (M) 515 Boul. du Cap, Cap-à-l'Aigle, G0T 1B0
83	DUFOUR SUZANNE (F) 515 Boul. du Cap, Cap-à-l'Aigle, G0T 1B0
84	DUFOUR MARIE-CLAUDE (F) 515 Boul. du Cap, Cap-à-l'Aigle, G0T 1B0
85	DUFOUR REJEANNE (F) 515 Boul. du Cap, Cap-à-l'Aigle, G0T 1B0
86	DUFOUR MARC (M) 515 Boul. du Cap, Cap-à-L'Aigle, G0T 1B0
87	DUFOUR ALAIN (M) 515 Boul. du Cap, Cap-à-l'Aigle, G0T 1B0
88	DUFOUR FRANCOIS (M) 515 Boul. du Cap, Cap-à-l'Aigle, G0T 1B0
89	DUFOUR ADOLPHE (M) 499 Boul. du Cap, Cap-à-l'Aigle, G0T 1B0
90	DUFOUR THERESE (F) 499 Boul. du Cap, Cap-à-l'Aigle, G0T 1B0
91	DUFOUR MONIQUE (F) 499 Boul. du cap, Cap-à-l'Aigel, G0T 1B0
92	DUFOUR MARTIN (M) 499 Boul. du Cap, Cap-à-l'Aigle, G0T 1B0
93	DUFOUR JOACHIM (M) 499 Boul. du Cap, Cap-à-l'Aigle, G0T 1B0

N°	
94	DUFOUR SERGE (M) 499 Boul. du Cap, Cap-à-l'Aigle, G0T 1B0
95	DUFOUR ODETTE (F) 499 Boul. du Cap, Cap-à-l'Aigle, G0T 1B0
96	DUFOUR PAUL-HENRI (M) 439 Boul. du Cap, Cap-à-l'Aigle, G0T 1B0
97	DUFOUR MARIE-ANNA (F) 439 Boul. du Cap, Cap-à-l'Aigle, G0T 1B0
98	DESBIENS LUCETTE (F) 12 Rue Duchesne, Cap-à-l'Aigle, G0T 1B0
99	DUFOUR BENOIT (M) 423 Boul. du Cap, Cap-à-l'Aigle, G0T 1B0
100	DUFOUR REJEANNE (F) 423 Buol. du Cap, Cap-à-l'Aigle, G0T 1B0
101	DUFOUR RENE (M) 425 Boul. du Cap, Cap-à-l'Aigle, G0T 1B0
102	DUFOUR NORMAND (M) 655 Rue St-Raphael, Cap-à-l'Aigle,G0T 1B0
103	DUFOUR MARGUERITE (F) 655 Rue St-Raphael, Cap-à-l'Aigle, G0T 1B0
104	DUFOUR MARLENE (F) 655 Rue St-Raphael, Cap-à-l'Aigle, G0T 1B0
105	DUFOUR FRANCE (F) 703 Rue St-Raphael, Cap-à-l'Aigle, G0T 1B0
106	DUFOUR MICHELE (F) 699 Rue St-Raphael, Cap-à-l'Aigle, G0T 1B0
107	DESCHENES GASTON (M) 583 Boul. du Cap, Cap-à-l'Aigle, G0T 1B0
108	DUFOUR JACINTHE (F) 701 Rue St-Raphael, Cap-à-l'Aigle, G0T 1B0
109	FORGUES FLORENT (M) 4 Rue Duchesne, Cap-à-l'Aigle, G0T 1B0
110	FORGUES LOUISETTE (F) 4 Rue Duchesne, Cap-à-l'Aigle, G0T 1B0
111	FORTIN GINETTE (F) 675 Rue St-Raphael, Cap-à-l'Aigle, G0T 1B0
112	GODIN ANDRE (M) 939 Boul. du Cap, Cap-à-l'Aigle, G0T 1B0
113	GODIN PAULINE V. (F) 939 Boul. du Cap, Cap-à-l'Aigle, G0T 1B0
114	GROLEAU MARIANNE (F) 3 Rue Fleurie, Cap-à-l'Aigle, G0T 1B0
115	GAUDREAULT LOUIS-MARIE (M) 609 Boul. du Cap, Cap-à-l'Aigle,G0T !b)
116	GAUDREAULT THERESE (F) 609 Boul. du Cap, Cap-à-l'Aigle, G0T 1B0
117	GAGNON JEANNETTE (F) 461 Boul. du Cap, Cap-à-l'Aigle G0T 1B0
118	GAGNON DIANE (F) 461 Boul. du Cap, Cap-à-l'Aigle, G0T 1B0
119	GILBERT LINE (F) 1047 Boul. du Cap, Cap-à-l'Aigle, G0T 1B0
120	GAGNON SYLVAIN (M) 435 Boul. du Cap, Cap-à-l'Aigle, G0T 1B0
121	GAGNON D. HELENE (F) 435 Boul. du Cap, Cap-à-l'Aigle, G0T 1B0
122	GAGNON LAURENT (M) 675 Boul. du Cap, Cap-à-l'Aigle, G0T 1B0
123	GAUDREAULT DORIS (F) 4 Rue des Bateaux Blancs,Cap-a-L'Aigle, G0T 1B0
124	GAUTHIER DENIS (M) 761 Boul. du Cap, Cap-à-l'Aigle, G0T 1B0

RURAL/RURALE			electoral district/circonscription	URBAN/URBAINE	
N°	page		CHARLEVOIX	N°	page
84	N° 2	of/de 5	certified signature(s)-enumerator(s) / signature(s)-recenseur(s)		N° of/de
polling division section de vote			certifié Juliette Laporte	polling division section de vote	

159953

F 303 **PRELIMINARY LIST OF ELECTORS**

ELECTIONS CANADA

LISTE PRÉLIMINAIRE DES ÉLECTEURS

8.5M-7.79

This list of qualified electors for the polling division number as set out below was prepared for use at the pending federal election from information obtained at the enumeration and has been certified by the signature(s) below as to completeness and correctness so far as is possible

La présente constitue la liste des électeurs de la section de vote dont le numéro apparaît plus bas préparée en vue de l'élection fédérale en cours d'après les renseignements recueillis lors du recensement. Le(s) recenseur(s) y a(ont) apposé sa(leur) signature, affirmant que cette liste est aussi complète et exacte que possible.

N°	
125	GAUTHIER ANGELE (F) 761 Boul. du Cap, Cap-à-l'Aigle, G0T 1B0
126	GAGNON HAROLD (M) 3 Rue Des Bateaux Blancs,Cap-à-l'Aigle G0T 1B0
127	HARVEY BENOIT (M) 843 Boul. du Cap, Cap-à-l'Aigle, G0T 1B0
128	HARVEY CECILE (F) 843 Boul. du Cap, Cap-à-l'Aigle, G0T 1B0
129	HARVEY GARY (M) 451 Boul. du Cap, Cap-à-l'Aigle, G0T 1B0
130	HARVEY JEAN (M) 979 Boul. du Cap, Cap-à-l'Aigle, G0T 1B0
131	LAPOINTE ANTOINE (M) 901 Boul. du Cap, Cap-à-l'Aigle, G0T 1B0
132	LAPOINTE JULIETTE (F) 901 Boul. du Cap, Cap-à-l'Aigle, G0T 1B0
133	LAPOINTE SERGE (M) 901 Boul. du Cap, Cap-à-l'Aigle, G0T 1B0
134	LAVOIE GILLES (M) 1001 Boul. du Cap, Cap-à-l'Aigle, G0T 1B0
135	LAVOIE MERCEDES (F) 1001 Buol. du Cap, Cap-à-l'Aigle, G0T 1B0
136	LEMOUEL JEAN (M) 1039 Boul. du Cap, Cap-à-l'Aigle, G0T 1B0
137	LEMOUEL CECILE (F) 1039 Boul. du Cap, Cap-à-l'Aigle, G0T 1B0
138	LEMOUEL IRENE (F) 1039 Boul. du Cap, Cap-à-l'Aigle, G0T 1B0
139	LAPOINTE ALBERT (M) 51 Rue Fleurie, Cap-à-l'Aigle, G0T 1B0
140	LAPOINTE ALICE (F) 51 Rue Fleurie, Cap-à-l'Aigle, G0T 1B0
141	LAPOINTE BERANGERE (F) 645 Boul. du Cap, Cap-à-l'Aigle, G0T 1B0
142	LAPOINTE ROBERT (M) 645 Boul. du Cap, Cap-à-l'Aigle, G0T 1B0
143	LAPOINTE DANIEL (M) 645 Boul. du Cap, Cap-à-l'Aigle, G0T 1B0
144	LAPOINTE LUCIENNE (F) 645 Boul. du Cap, Cap-à-l'aigle, G0T 1B0
145	LAPOINTE GERARD (M) 639 Boul. du Cap, Cap-à-l'Aigle, G0T1B0
146	LAPOINTE HENRI (M) 635 Boul. du Cap, Cap-à-l'Aigle, G0T 1B0
147	LAPOINTE THERESE (F) 635 Boul. du Cap, Cap-à-l'Aigle, G0T 1B0
148	LAPOINTE REJEAN (M) 635 Boul. du Cap, Cap-à-l'Aigle, G0T 1B0
149	LAPOINTE MARC (M) 635 Boul. du Cap, Cap-à-l'AIgle, G0T 1B0
150	LANDRY CAROLE (F) 507 Boul. du Cap, Cap-à-l'Aigle, G0T 1B0
151	LAPOINTE MME RAOUL (F) 461 Boul. du Cap, Cap-à-l'Aigle, G0T 1B0
152	LAPOINTE JEAN (M) 463 Boul. du Cap, Cap-à-l'Aigle, G0T 1B0
153	LAPOINTE CLOTHILDE (F) 463 Boul. du Cap, Cap-à-l'Aigle, G0T 1B0
154	LAPOINTE JACQUES (M) 463 Boul. du Cap, Cap-à-l'Aigle, G0T 1B0
155	LAPOINTE PIERRE (M) 703 Rue St-Raphael, Cap-à-l'Aigle, G0T 1B0
156	LEFEVRE MICHEL (M) 585 Boul. du Cap, Cap-à-l'Aigle, G0T 1B0
157	LEFEVRE MARIETTE (F) 585 Boul. du Cap, Cap-à-l'Aigle, G0T 1B0
158	LAPOINTE PAULE (F) 695 Rue St-Raphael,app. 6 , Cap-à-l'Aigle, G0T 1B0
159	LAPOINTE CHRISTIAN (M) 9 RUE DES Bateaux Blancs, Cap-à-l'Aigle, G0T 1B0
160	LAPOINTE ESTELLE (F) 981 Boul. du Cap, Cap-à-l'Aigle, G0T 1B0
161	LAPOINTE YVES (M) 981 Boul. du Cap, Cap-à-l'Aigle, G0T 1B0
162	LOWE MARLENE (F) 3 Rue Des Bateaux Blancs,Cap-à-l'Aigle, G0T 1B0
163	MAILLOUX GERARD (M) 677 Boul. du Cap, Cap-à-l'Aigle, G0T 1B0
164	MAILLOUX MME GERARD (F) 677 Boul. du Cap, Cap-à-l'Aigle, G0T 1B0
165	MAILLOUX ALAIN (M) 677 Boul. du Cap, Cap-à-l'Aigle, G0T 1B0
166	MAILLOUX MANON (F) 677 Boul. du Cap, Cap-à-l'Aigle, G0T 1B0
167	MURRAY BERNADETTE (F) 1 Rue Duchesne, Cap-à-l'Aigle, G0T 1B0
168	MURRAY JEAN-PIERRE (M) 561 Boul. du Cap, Cap-à-l'aigle, G0T 1B0
169	MORIN JUDITH (F) 391 Boul. du Cap, Cap-à-l'Aigle, G0T 1B0
170	MORIN DANIEL (M) 423 Boul. du Cap, Cap-à-l'Aigle, G0T 1B0
171	MURRAY GERARD (M) 453 Boul. du Cap, Cap-à-l'Aigle, G0T 1B0
172	MURRAY LINA (F) 453 Boul. du Cap, Cap-à-l'Aigle, G0T 1B0
173	MURRAY ERNEST (M) 695 Rue St-Raphael, Cap-a-l'Aigle, G0T 1B0
174	MALTAIS NORMAND (M) 451 Boul. du Cap, Cap-à-l'Aigle, G0T 1B0
175	MALTAIS CAROLE (F) 451 BOul. du Cap, Cap-à-l'Aigle, G0T 1B0
176	MORIN GEORGES (M) 3 Rue Duchesne, Cap-à-l'AIgle, G0T 1B0
177	MORIN MME GEORGES (F) 3 Rue Duchesne, Cap-à-l'AIgle, G0T 1B0
178	MORIN SERGE (M) 3 Rue Duchesne, Cap-à-l'AIgle, G0T 1B0
179	MORIN YVES (M) 3 Rue Duchesne, Cap-à-l'Aigle, G0T 1B0
180	MAILLOUX JOHANNE (*F) 695 Rue St-Raphael, Cap-à-l'Aigle, G0T 1B0
181	MARTEL ROLAND (M) 4 Rue Des Bateaux Blancs,Cap-à-l'Aigle, G0T 1B0
182	NOREAU D. GABRIELLE (F) 665 Boul. du Cap, Cap-à-l'Aigle, G0T 1B0
183	NERON GAETAN (M) 675 Rue St-Raphael, Cap-à-l'Aigle, G0T 1B0
184	PEDNAUD GHISLAIN (M) 61 Rue Fleurie, Cap-à-l'Aigle, G0T 1B0
185	PEDNAUD MAUD (F) 61 Rue Fleurie, Cap-à-l'Aigle, G0T 1B0
186	POTVIN PIERRETTE (F) 21 Rue Fleurie, Cap-à-l'Aigle, G0T 1B0

RURAL/RURALE		electoral district/circonscription	URBAN/URBAINE	
N°	page	CHARLEVOIX	N°	page
84	N° 3 of/de 5	certified / certifié signature(s)-enumerator(s) / signature(s)-recenseur(s) Juliette Esposito		N° of/de
polling division / section de vote			polling division / section de vote	

F 303 **PRELIMINARY LIST OF ELECTORS**

8 5M 7 79

ELECTIONS CANADA

159954

LISTE PRÉLIMINAIRE DES ÉLECTEURS

This list of qualified electors for the polling division number as set out below was prepared for use at the pending federal election from information obtained at the enumeration and has been certified by the signature(s) below as to completeness and correctness so far as is possible.

La présente constitue la liste des électeurs de la section de vote dont le numéro apparaît plus bas préparée en vue de l'élection fédérale en cours d'après les renseignements recueillis lors du recensement. Le(s) recenseur(s) y a(ont) apposé sa(leur) signature, affirmant que cette liste est aussi complète et exacte que possible.

N°		N°	
187	PERRON ANDRE (M) 485 Boul. du Cap, Cap-à-l'Aigle, G0T 1B0	218	SIEB ERIC (M) 41 Rue Fleurie , Cap-à-l'Aigle, G0T 1B0
188	PERRON GONZAGUE (M) 477 Boul. du Cap, Cap-à-l'Aigle, G0T 1B0	219	SIMARD LINDA (F) 41 Rue Fleurie, Cap-à-l'Aigle, G0T 1B0
189	PERRON ANNA (F) 477 Boul. du Cap, Cap-à-l'Aigle, G0T 1B0	220	SAVARD ROBERT (M) 3 Rue Fleurie, Cap-à-l'Aigle, G0T 1B0
190	PERRON HELENE (F) 477 Boul. du Cap, Cap-à-l'Aigle, G0T 1B0	221	SAVARD ROLAND (M) 391 Boul. du Cap, Cap-à-l'Aigle, G0T 1B0
191	PERRON MICHEL (M) 477 Boul. du Cap, Cap-à-l'Aigle, G0T 1B0	222	SAVARD FIDELE (M) 685 Rue St-Raphael, Cap-à-l'Aigle, G0T 1B0
192	PERRON BERNARD (M) 477 Boul. du Cap, Cap-à-l'Aigle, G0T 1B0	223	SAVARD HUGUETTE (F) 685 Rue St-Raphael, Cap-à-l'Aigle, G0T 1B0
193	PERRON OSCAR (M) 471 Boul. du Cap, Cap-à-l'Aigle, G0T 1B0	224	SAVARD DOMINIQUE (M) 685 Rue St-Raphael, Cap-à-l'Aigle, G0T 1B0
194	PERRON LOUIS (M) 471 Boul. du Cap, Cap-à-l'Aigle, G0T 1B0	225	SAVOIE LORRAINE (F) 979 Boul. du Cap, Cap-à-l'Aigle, G0T 1B0
195	PERRON MONIQUE (F) 471 Boul. du Cap, Cap-à-l'Aigle, G0T 1B0	226	SIMARD HUGUETTE (F) 1015 Boul. du Cap, Cap-à-l'Aigle, G0T 1B0
196	PRIMEAU FRANCOIS (M) 701 Rue St-Raphael, Cap-à-l'AIgle, G0T 1B0	227	SAVARD PAULINE (F) 1031 Boul. du Cap, Cap-à-l'Aigle, G0T 1B0
197	PERRON MARCEL (M) 6 Rue DEs Bateaux Blancs, Cap-à-l'Aigle, G0T 1B0	228	SIMARD PIERRE (M) 695 Rue St-Raphael, Cap-à-l'Aigle, G0T 1B0
198	PERRON HELENE (F) 6 Rue Des Bateaux Blancs, Cap-à-l'Aigle, G0T 1B0	229	SIMARD GUYLAINE (F) 695 Rue St-Raphael, Cap-à-l'Aigle, G0T 1B0
199	RONDEAU CLEMENT (M) 565 Boul. du Cap, Cap-à-l'Aigle, G0T 1B0	230	TREMBLAY PHILIPPE (M) 821 Boul. du Cap, Cap-à-l'Aigle, G0T 1B0
200	RONDEAU ROLANDE (F) 565 Boul. du Cap, Cap-à-l'Aigle, G0T 1B0	231	TREMBLAY ALiNE (F) 821 Boul. du Cap, Cap-à-l'Aigle, G0T 1B0
201	ROCHETTE JEAN-LAVAL (M) 667 Rue St-Raphael, Cap-à-l'Aigle, G0T 1B0	232	TREMBLAY NAPOLEON (M) 821 Boul. du Cap, Cap-à-l'Aigle, G0T 1B0
202	ROCHETTE JACQUELINE (F) 667 Rue St-Raphael, Cap-à-l'Aigle, G0T 1B0	233	TREMBLAY ROGER (M) 811 Boul. du Cap, Cap-à-l'Aigle, G0T 1B0
203	ROCHETTE MANNON (F) 667 Rue st-RaphaelÇap-à-l'Aigle, G0T 1B0	234	TREMBLAY CLAUDETTE (F) 811 Boul. du Cap, Cap-à-l'Aigle, G0T 1B0
204	ROCHETTE YVAN (M) 667 Rue St-RaphaelÇap-à-l'Aigle, G0T 1B0	235	TREMBLAY LUCIEN (M) 801 Boul. du Cap, Cap-à-l'Aigle, G0T 1B0
205	ROCHETTE JEAN (M) 667 Rue St-Raphael, Cap-à-l'Aigle, G0T 1B0	236	TREMBLAY MONIQUE (F) 801 Boul. du Cap, Cap-à-l'Aigel, G0T 1B0
206	RIVERIN LOUISE (F) 695 Rue St-Raphael, Cap-à-l'Aigle, G0T 1B0	237	TREMBLAY JEAN-LOUIS (M) 777 Boul. du Cap, Cap-à-l'Aigle, G0T 1B0
207	RODRIGUE JEAN-MARC (M) 8 Rue Des Bateaux Blnacs, Cap-à-l'Aigle, G0T 1B0	238	TREMBLAY CHANTAL (F) 777 Boul. du Cap, Cap-à-l'Aigle, G0T 1B0
208	RICARD GASTON (M) 1015 Boul. du Cap, Cap-à-l'Aigle, G0T 1B0	239	TREMBLAY CLAUDE (M) 741 Boul. du Cap, Cap-à-l'Aigle, G0T 1B0
209	ROY DENIS (M) 697 Rue St-Raphael, Cap-à-l'Aigle, G0T 1B0	240	TREMBLAY B JOSETTE (F) 741 Boul. du Cap, Cap-à-l'Aigle, G0T 1B0
210	ROY P. CLAIRE (F) 697 Rue St-Raphael, Cap-à-l'aigle, G0T 1B0	241	TREMBLAY JEAN-CLAUDE (M) 575 Boul. du Cap, Cap-à-l'Aigle, G0T 1B0
211	SAVARD ROGER (M) 1133 Cote des Jalins, Cap-à-l'Aigle, G0T 1B0	242	TREMBLAY D AGATHE (F) 575 Boul. du Cap, Cap-à-l'Aigle, G0T 1B0
212	SAVARD D. ISABELLE (F) 1133 Cote Des Jalins, Cap-à-l'Aigle, G0T 1B0	243	TREMBLAY JULIE (F) 575 Boul. du Cap, Cap-à-l'Aigle, G0T 1B0
213	SAVARD FRANCOISE (F) 1107 Boul. du Cap, Cap-à-l'Aigle, G0T 1B0	244	TREMBLAY S ALICE (F) 743 Boul. du Cap, Cap-à-l'Aigle , G0T 1B0
214	SAVRAD MICHELINE (F) 1107 Boul. du Cap, Cap-à-l'Aigle, G0T 1B0	245	TREMBLAY CLEMENT (M) 745 Boul. du Cap, Cap-à-l'Aigle, G0T 1B0
215	SAVARD JEAN (M) 1107 Boul. du Cap, Cap-à-l'Aigle, G0T 1B0	246	TREMBLAY MARIE-CLAIRE (F) 745 Boul. du Cap, Cap-à-l'ASigle, G0T 1B0
216	SAVARD LISE (F) 1107 Boul. du Cap, Cap-à-l'Aigle, G0T 1B0	247	TREMBLAY JEAN-EUDES (M) 11 Rue Duchesne, Cap-à-l'Aigle, G0T 1B0
217	SOUCY FRANCOIS (M) 21 Rue Fleurie, Cap-à-l'Aigle, G0T 1B0	248	TREMBLAY SERGE (M) 561 Boul. du Cap, Cap-à-l'AIgle, G0T 1B0

RURAL/RURALE		electoral district/circonscription	URBAN/URBAINE	
N°	page	CHARLEVOIX	N°	page
84	N° 4 of/de 5	certified / certifié signature(s)-enumerator(s) / signature(s)-recenseur(s)		N° of/de
polling division / section de vote		Juliette Lapointe	polling division / section de vote	

159955

F 303 8 5M 7 79

PRELIMINARY LIST OF ELECTORS

ELECTIONS CANADA

LISTE PRÉLIMINAIRE DES ÉLECTEURS

This list of qualified electors for the polling division number as set out below was prepared for use at the pending federal election from information obtained at the enumeration and has been certified by the signature(s) below as to completeness and correctness so far as is possible.

La présente constitue la liste des électeurs de la section de vote dont le numéro apparaît plus bas préparée en vue de l'élection fédérale en cours d'après les renseignements recueillis lors du recensement. Le(s) recenseur(s) y a(ont) apposé sa(leur) signature, affirmant que cette liste est aussi complète et exacte que possible.

N°		N°
249	TREMBLAY LIONEL (M) 443 Boul. du Cap, Cap-à-l'Aigle, G0T 1B0	
250	TREMBLAY MME LIONEL (F) 443 Boul. du Cap, Cap-à-l'Aigle, G0T 1B0	
251	TREMBLAY SYLVAIN (M) 443 Boul. du Cap, Cap-à-l'Aigle, G0T 1B0	
252	TREMBLAY GUY (M) 699 Rue St-Raphael, Cap-à-l'Aigle, G0T 1B0	
253	TREMBLAY LUCE (F) 583 Boul. du Cap, Cap-à-l'Aigle, G0T 1B0	
254	TREMBLAY LOUIS (M) 695 Boul. du Cap, Cap-à-l'AIgle, G0T 1B0	
255	TRUDEL SYLVAIN (M) 695 Rue St-Raphael, app. 5, Cap-à-L'Aigle, G0T 1B0	
256	TURCOTTE MARIETTE (F) 8 Rue Des Bateaux Blancs, Cap-à-l'Aigle, G0T 1B0	
257	TREMBLAY IRENE (F) 10 Rue Des Bateaux Blnacs, Cap-à-l'Aigle, G0T 1B0	
258	TREMBLAY ROCK (M) 7 Rue Des Bateaux Blancs, Cap-à-l'Aigle, G0T 1B0	
259	TREMBLAY CAROLE (F) 1 Rue Des Bateaux Blancs, Cap-à-l'Aigle, G0T 1B0	
260	TREMBLAY MARCEL-ETIENNE (M) 861 Boul. du Cap, Cap-à-l'Aigle, G0T 1B0	
261	TREMBLAY ROGER (M) 1031 Boul. du Cap, Cap-à-l'Aigle, G0T 1B0	
262	VILLENEUVE FREDERIC (M) 939 Boul. du Cap, Cap-à-l'Aigle, G0T 1B0	
263	VILLENEUVE EMILIA (F) 939 Boul. du Cap, Cap-à-l'Aigle, G0T 1B0	
264	VILLENEUVE DENIS (M) 939 Boul. du Cap, Cap-à-L'Aigle, G0T 1B0	
265	VIROLLES BERNARD (M) 1047 Boul. du Cap, Cap-à-l'Aigle, G0T 1B0	
266	VILLENEUVE JACINTHE (F) 9 Rue Des Bateaux Blancs, Cap-à-l'Aigle, G0T 1B0	

RURAL/RURALE	electoral district/circonscription	URBAN/URBAINE
N° 74 page N° 5 of/de 5	CHARLEVOIX	N° page N° of/de
polling division section de vote	certified signature(s) enumerator(s) / signature(s)-recenseur(s) certifié Juliette Laporte	polling division section de vote

F 303 **PRELIMINARY LIST OF ELECTORS**

8.5M-7-79

ELECTIONS CANADA

159956

LISTE PRÉLIMINAIRE DES ÉLECTEURS

This list of qualified electors for the polling division number as set out below was prepared for use at the pending federal election from information obtained at the enumeration and has been certified by the signature(s) below as to completeness and correctness so far as is possible.

La présente constitue la liste des électeurs de la section de vote dont le numéro apparaît plus bas préparée en vue de l'élection fédérale en cours d'après les renseignements recueillis lors du recensement. Le(s) recenseur(s) y a(ont) apposé sa(leur) signature, affirmant que cette liste est aussi complète et exacte que possible.

N°		N°	
1	Belley, Albert (M) 49, Bas de l'Anse, St-Fidèle GOT 1TO	32	Forgues, Thomas (M) 48B, Bas de l'Anse, St-Fidèle GOT 1TO
2	Belley, Yvette (F) 49, Bas de l'Anse, St-Fidèle GOT 1TO	33	Girard, Robert (M) 10, Bas de l'Anse, St-Fidèle GOT 1TO
3	Gelley, Ginette (F) 49, Bas de l'Anse, St-Fidèle GOT 1TO	34	Girard, Lucienne (F) 10, Bas de l'Anse, St-Fidèle GOT 1TO
4	Belley, Bertrand (M) 49, Bas de l'Anse, St-Fidèle GOT 1TO	35	Gilbert, Jean (M) 348, Rg Ste-Mathilde, St-Fidèle GOT 1TO
5	Belley, Martin (M) 48A, Bas de l'Anse, St-Fidèle GOT 1TO	36	Guérin, Nicole (F) 364, Rg Ste-Mathilde, St-Fidèle GOT 1TO
6	Belley, Céline (F) 48A, Bas de l'Anse, St-Fidèle GOT 1TO	37	Gagné, Pierre (M) 367, Rg Ste-Mathilde, St-Fidèle GOT 1TO
7	Bouchard, Réal (M) 39, Bas de l'Anse, St-Fidèle GOT 1TO	38	Harvey, Fernand (M) 34, Bas de l'Anse, St-Fidèle GOT 1TO
8	Bouchard, Agathe (F) 39, Bas de l'Anse, St-Fidèle GOT 1TO	39	Harvey, Lucie (F) 380, Rg Ste-Mathilde, St-Fidèle GOT 1TO
9	Boulianne, Serge (M) 32, Bas de l'Anse, St-Fidèle GOT 1TO	40	Harvey, Christine (F) Rg Ste-Mathilde, St-Fidèle GOT 1TO
10	Boulianne, Jacqueline (F) 32, Bas de l'Anse, St-Fidèle GOT 1TO	41	Harvey, Marie-Claude (F) Rg Ste-Mathilde, St-Fidèle GOT 1TO
11	Belleau, Monique (F) 20, Bas de l'Anse, St-Fidèle GOT 1TO	42	Jean, Gilles (M) 45, Rte 138, Bas de l'Anse GOT 1TO
12	Brisson, Charlotte (F) 16, Bas de l'Anse, St-Fidèle GOT 1TO	43	Jean, Nicole (F) 45, Rte 138, Bas de l'Anse GOT 1TO
13	Bergeron, Roland (M) 54, Chemin Bergeron, St-Fidèle GOT 1TO	44	Jean, Ovila (M) 43, Bas de l'Anse, St-Fidèle GOT 1TO
14	Boivin, Katia (F) 364, Rg Ste-Mathilde, St-Fidèle GOT 1TO	45	Jean, Estelle (F) 43, Bas de l'Anse, St-Fidèle GOT 1TO
15	Caron, Claudette (F) 348, Rg Ste-Mathilde, St-Fidèle GOT 1TO	46	Lapointe, Michel (M) 30, Bas de l'Anse, St-Fidèle GOT 1TO
16	Chiasson, Claude (M) 350, Rg Ste-Mathilde, St-Fidèle GOT 1TO	47	Lapointe, Jacques (M) 31, Bas de l'Anse, St-Fidèle GOT 1TO
17	Dassylva, Paul-Henri (M) 48, Rte 138, Bas de l'Anse GOT 1TO	48	Lapointe, Aline (F) 31, Bas de l'Anse, St-Fidèle GOT 1TO
18	Dassylva, Marguerite (F) 48, Rte 138, Bas de l'Anse GOT 1TO	49	Lapointe, Jean-Yves (M) 31A, Bas de l'Anse, St-Fidèle GOT 1TO
19	Dassylva, Pierre (M) 48, Rte 138, Bas de l'Anse GOT 1TO	50	Lapointe, Gisèle (F) 31A, Bas de l'Anse, St-Fidèle GOT 1TO
20	Dassylva, Suzie (F) 48, Rte 138, Bas de l'Anse GOT 1TO	51	Lapointe, Normand (M) 26A, Bas de l'Anse, St-Fidèle GOT 1TO
21	Desbiens, Anne Marie (F) (Wilfrid) 36, Bas de l'Anse, St-Fidèle GOT 1TO	52	Lapointe, Aline (F) 26A, Bas de l'Anse, St-Fidèle GOT 1TO
22	Desbiens, Fernand (M) 36, Bas de l'Anse, St-Fidèle GOT 1TO	53	Lapointe, Henri-Paul (M) 26, Bas de l'Anse, St-Fidèle GOT 1TO
23	Desbiens, Henriette (F) 36, Bas de l'Anse, St-Fidèle GOT 1TO	54	Lapointe, Louisa (F) 26, Bas de l'Anse, St-Fidèle GOT 1TO
24	Desbiens, Reina (F) 34, Bas de l'Anse, St-Fidèle GOT 1TO	55	Lapointe, Bertrand (M) 24B, Bas de l'Anse, St-Fidèle GOT 1TO
25	Dufour, André (M) 28, Bas de l'Anse, St-Fidèle GOT 1TO	56	Lapointe, Laurent (M) 24A, Bas de l'Anse, St-Fidèle GOT 1TO
26	Dion, Bertrand (M) 20, Bas de l'Anse, St-Fidèle GOT 1TO	57	Lapointe, Eliette (F) 24A, Bas de l'Anse, St-Fidèle GOT 1TO
27	Deschênes, Rosaire (M) 2A, Rte 138, Bas de l'Anse GOT 1TO	58	Lapointe, Martin (M) 24A, Bas de l'Anse, St-Fidèle GOT 1TO
28	Dufour, Robert (M) 41 R.R. #1, Bas de l'Anse GOT 1TO	59	Laflamme, Luc (M) 16C, Bas de l'Anse, St-Fidèle GOT 1TO
29	Dufour, Johanne (F) 41 R.R. #1, Bas de l'Anse GOT 1TO	60	Lapointe, Alphonse (M) 22, Bas de l'Anse, St-Fidèle GOT 1TO
30	Desbiens, Daniel (M) 361, Rg Ste-Mathilde, St-Fidèle GOT 1TO	61	Lapointe, Blanche (F) 22, Bas de l'Anse, St-Fidèle GOT 1TO
31	Desbiens S. Louise (F) 361, Rg Ste-Mathilde, St-Fidèle GOT 1TO	62	Lapointe, François (M) 352, Rg Ste-Mathilde, St-Fidèle GOT 1TO

RURAL/RURALE		electoral district/circonscription	URBAN/URBAINE	
N°	page	CHARLEVOIX	N°	page
85	N° 1 of/de 3	certified / certifié — signature(s)-enumerator(s) / signature(s)-recenseur(s)		N° of/de
polling division / section de vote		Susan Rattè	polling division / section de vote	

F 303 PRELIMINARY LIST OF ELECTORS

85M 7-79

ELECTIONS CANADA

159957

LISTE PRÉLIMINAIRE DES ÉLECTEURS

This list of qualified electors for the polling division number as set out below was prepared for use at the pending federal election from information obtained at the enumeration and has been certified by the signature(s) below as to completeness and correctness so far as is possible.

La présente constitue la liste des électeurs de la section de vote dont le numéro apparaît plus bas préparée en vue de l'élection fédérale en cours d'après les renseignements recueillis lors du recensement. Le(s) recenseur(s) y a(ont) apposé sa(leur) signature, affirmant que cette liste est aussi complète et exacte que possible.

N°			N°		
63	Lapointe, Rémi (M) 366B, Rg Ste-Mathilde, St-Fidèle	GOT 1TO	94	Savard, Denise (F) 35, Bas de l'Anse, St-Fidèle	GOT 1TO
64	LeMoine, Roger (M) 47, Bas de l'Anse, St-Fidèle	GOT 1TO	95	Savard, Eliane (F) 32, Bas de l'Anse, St-Fidèle	GOT 1TO
65	LeMoine, Cantin, Louise (F) 47, Bas de l'Anse, St-Fidèle	GOT 1TO	96	Savard, Ghislain (M) 33, Bas de l'Anse, St-Fidèle	GOT 1TO
66	Morin, Bernard (M) Bas de l'Anse, St-Fidèle	GOT 1TO	97	Savard, Aline (F) 33, Bas de l'Anse, St-Fidèle	GOT 1TO
67	Morin, N. Danielle (F) Bas de l'Anse, St-Fidèle	GOT 1TO	98	Savard, Joseph (M) 14, Bas de l'Anse, St-Fidèle	GOT 1TO
68	Morin, Denis-Jean (M) 19, Bas de l'Anse, St-Fidèle	GOT 1TO	99	Savard, B. Berthe (F) 14, Bas de l'Anse, St-Fidèle	GOT 1TO
69	Morin, N. Louise (F) 19, Bas de l'Anse, St-Fidèle	GOT 1TO	100	Savard, Yvan (M) 5, Bas de l'Anse, St-Fidèle	GOT 1TO
70	Mailloux, Jacques (M) 4A, Bas de l'Anse, St-Fidèle	GOT 1TO	101	Savard, Rosanne (F) 5, Bas de l'Anse, St-Fidèle	GOT 1TO
71	Mailloux, Marie-France (F) 4A, Bas de l'Anse, St-Fidèle	GOT 1TO	102	Savard, David (M) 3, Bas de l'Anse, St-Fidèle	GOT 1TO
72	Mailloux, Barbara (F) 4A, Bas de l'Anse, St-Fidèle	GOT 1TO	103	Savard, D. Eva (F) 3, Bas de l'Anse, St-Fidèle	GOT 1TO
73	Mailloux, Dany (F) 4A, Bas de l'Anse, St-Fidèle	GOT 1TO	104	Savard, Paul-Arthur (M) 1, Bas de l'Anse, St-Fidèle	GOT 1TO
74	Montmorency, Odette (F) 16C, Bas de l'Anse, St-Fidèle	GOT 1TO	105	Savard, D. Jeanne (F) 1, Bas de l'Anse, St-Fidèle	GOT 1TO
75	Marcoux, Michel (M) Rg Ste-Mathilde, St-Fidèle	GOT 1TO	106	Simard, Jacques (M) 4, Bas de l'Anse, St-Fidèle	GOT 1TO
76	Néron, Régina (F) 368, Rg Ste-Mathilde, St-Fidèle	GOT 1TO	107	Simard, Irène (F) 4, Bas de l'Anse, St-Fidèle	GOT 1TO
77	Néron, Georges (M) 368, Rg Ste-Mathilde, St-Fidèle	GOT 1TO	108	Simard, Daniel (M) 4, Bas de l'Anse, St-Fidèle	GOT 1TO
78	Néron, Sylvain (M) 368, Rg Ste-Mathilde, St-Fidèle	GOT 1TO	109	Simard, Jean (M) 4, Bas de l'Anse, St-Fidèle	GOT 1TO
79	Néron, Hervé (M) 368A, Rg Ste-Mathilde, St-Fidèle	GOT 1TO	110	Savard, R. Marie-Alice (F) 2, Bas de l'Anse, St-Fidèle	GOT 1TO
80	Néron, S. Francine (F) 368A, Rg Ste-Mathilde, St-Fidèle	GOT 1TO	111	Savard, Jacques (M) 2, Bas de l'Anse, St-Fidèle	GOT 1TO
81	Perron, Joachin (M) 30, Bas de l'Anse, St-Fidèle	GOT 1TO	112	Savard, France (F) 2A, Rte 138, Bas de l'Anse	GOT 1TO
82	Perron, Mariette (F) 30, Bas de l'Anse, St-Fidèle	GOT 1TO	113	Savard, Charles-Henri (M) 52, Rte 138, St-Fidèle	GOT 1TO
83	Poitras, Gilles (M) 7, Bas de l'Anse, St-Fidèle	GOT 1TO	114	Savard, Lionel (M) 356, Rg Ste-Mathilde, St-Fidèle	GOT 1TO
84	Poitras, Louise (F) 7, Bas de l'Anse, St-Fidèle	GOT 1TO	115	Savard, D. Gabrielle (F) 356, Rg Ste-Mathilde, St-Fidèle	GOT 1TO
85	Pelletier, Jeannine (F) 350, Rg Ste-Mathilde, St-Fidèle	GOT 1TO	116	Savard, Gérard (Elzéar) (M) 360, Rg Ste-Mathilde, St-Fidèle	GOT 1TO
86	Ratté, Jean-Charles (M) 18, R.R.#1, Bas de l'Anse	GOT 1TO	117	Savard, Josette (F) 360, Rg Ste-Mathilde, St-Fidèle	GOT 1TO
87	Ratté, T. Jeannette (F) 18, R.R.#1, Bas de l'Anse	GOT 1TO	118	Savard, Fidèle (M) 358, Rg Ste-Mathilde, St-Fidèle	GOT 1TO
88	Ratté, Paul-André (M) 361A, Rg Ste-Mathilde, St-Fidèle	GOT 1TO	119	Savard, L. Alice (F) 358, Rg Ste-Mathilde, St-Fidèle	GOT 1TO
89	Ratté, Jacinthe (F) 361A, Rg Ste-Mathilde, St-Fidèle	GOT 1TO	120	Savard, Lucie (F) 358, Rg Ste-Mathilde, St-Fidèle	GOT 1TO
90	Savard, Paul-Etienne (M) 51, Bas de l'Anse, St-Fidèle	GOT 1TO	121	Savard, Jean-Pierre (M) 358, Rg Ste-Mathilde, St-Fidèle	GOT 1TO
91	Savard, Fidèle (M) 38, Bas de l'Anse, St-Fidèle	GOT 1TO	122	Savard, Gérard (M) 363, Rg Ste-Mathilde, St-Fidèle	GOT 1TO
92	Savard, Jacinthe (F) 38, Bas de l'Anse, St-Fidèle	GOT 1TO	123	Savard, Jeanne (F) 363, Rg Ste-Mathilde, St-Fidèle	GOT 1TO
93	Savard, Robert (M) 35, Bas de l'Anse, St-Fidèle	GOT 1TO	124	Savard, Martine (F) 363, Rg Ste-Mathilde, St-Fidèle	GOT 1TO

RURAL/RURALE

N° 85

page N° 2 of/de 3

polling division section de vote

electoral district/circonscription

CHARLEVOIX

certified certifié

signature(s)-enumerator(s) / signature(s)-recenseur(s)

France Ratté

URBAN/URBAINE

N° page N° of/de

polling division section de vote

159958

F 303 8.5M-7-79

PRELIMINARY LIST OF ELECTORS

ELECTIONS CANADA

LISTE PRÉLIMINAIRE DES ÉLECTEURS

This list of qualified electors for the polling division number as set out below was prepared for use at the pending federal election from information obtained at the enumeration and has been certified by the signature(s) below as to completeness and correctness so far as is possible.

La présente constitue la liste des électeurs de la section de vote dont le numéro apparaît plus bas préparée en vue de l'élection fédérale en cours d'après les renseignements recueillis lors du recensement. Le(s) recenseur(s) y a(ont) apposé sa(leur) signature, affirmant que cette liste est aussi complète et exacte que possible.

N°			N°		
125	Savard, Gaston (M) 346, Rg Ste-Mathilde, St-Fidèle	G0T 1T0	156	Tremblay, Richard (M) 378, Rg Ste-Mathilde, St-Fidèle	G0T 1T0
126	Savard, Gilles (M) 362, Rg Ste-Mathilde, St-Fidèle	G0T 1T0	157	Tremblay, D. Yvette (F) 378, Rg Ste-Mathilde, St-Fidèle	G0T 1T0
127	Savard, Gislaine (F) 362, Rg Ste-Mathilde, St-Fidèle	G0T 1T0	158	Tremblay, Gisèle (F) 378, Rg Ste-Mathilde, St-Fidèle	G0T 1T0
128	Savard, Normand (M) 366, Rg Ste-Mathilde, St-Fidèle	G0T 1T0	159	Tremblay, Gervais (M) 376, Rg Ste-Mathilde, St-Fidèle	G0T 1T0
129	Savard, B. Irène (F) 366, Rg Ste-Mathilde, St-Fidèle	G0T 1T0	160	Tremblay, Jacynthe (F) 376, Rg Ste-Mathilde, St-Fidèle	G0T 1T0
130	Savard, Mario (M) 366, Rg Ste-Mathilde, St-Fidèle	G0T 1T0	161	Tremblay, Jean-Rock (M) 374, Rg Ste-Mathilde, St-Fidèle	G0T 1T0
131	Savard, Jean-Louis (M) 365, Rg Ste-Mathilde, St-Fidèle	G0T 1T0	162	Tremblay, Raymonde (F) 374, Rg Ste-Mathilde, St-Fidèle	G0T 1T0
132	Savard, Noëlla (F) 365, Rg Ste-Mathilde, St-Fidèle	G0T 1T0	163	Tremblay, Ronald (M) Rg Ste-Mathilde, St-Fidèle	G0T 1T0
133	Savard, Denise (F) 367, Rg Ste-Mathilde, St-Fidèle	G0T 1T0	164	Truchon, Colombe (F) Rg Ste-Mathilde, St-Fidèle	G0T 1T0
134	Savard, Antoine (M) Rg Ste-Mathilde, St-Fidèle	G0T 1T0	165	Tremblay, Jean-Paul (M) Rg Ste-Mathilde, St-Fidèle	G0T 1T0
135	Savard, Nicole (F) Rg Ste-Mathilde, St-Fidèle	G0T 1T0	166	Tassé, Michel (M) Rg Ste-Mathilde, St-Fidèle	G0T 1T0
136	Savard, Bernard (M) 355, Rg Ste-Mathilde, St-Fidèle	G0T 1T0	167	Tremblay, Pierre (M) 55, route 138, St-Fidèle	G0T 1T0
137	Savard, Suzanne (F) 355, Rg Ste-Mathilde, St-Fidèle	G0T 1T0	168	Vincent, André (M) 26, Bas de l'Anse, St-Fidèle	G0T 1T0
138	Tremblay, Bernard (M) 12, Bas de l'Anse, St-Fidèle	G0T 1T0	169	Vincent, Huguette (F) 26, Bas de l'Anse, St-Fidèle	G0T 1T0
139	Tremblay, Andrée (F) 12, Bas de l'Anse, St-Fidèle	G0T 1T0			
140	Tremblay, Georges-Albert (M) 8, Bas de l'Anse, St-Fidèle	G0T 1T0			
141	Tremblay, Claire-Jeanne (F) 8, Bas de l'Anse, St-Fidèle	G0T 1T0			
142	Tremblay, Léopold (M) 370, Rg Ste-Mathilde, St-Fidèle	G0T 1T0			
143	Tremblay, S. Gabrielle (F) 370, Rg Ste-Mathilde, St-Fidèle	G0T 1T0			
144	Tremblay, Gérard (M) 370, Rg Ste-Mathilde, St-Fidèle	G0T 1T0			
145	Tremblay, Michelle (F) 370, Rg Ste-Mathilde, St-Fidèle	G0T 1T0			
146	Tremblay, André (M) 373, Rg Ste-Mathilde, St-Fidèle	G0T 1T0			
147	Tremblay, Nicole (F) 373, Rg Ste-Mathilde, St-Fidèle	G0T 1T0			
148	Tremblay, Claude (M) 372, Rg Ste-Mathilde, St-Fidèle	G0T 1T0			
149	Tremblay, Dany (M) 372, Rg Ste-Mathilde, St-Fidèle	G0T 1T0			
150	Tremblay, Roger (M) 372, Rg Ste-Mathilde, St-Fidèle	G0T 1T0			
151	Tremblay, D. Eliane (F) 375, Rg Ste-Mathilde, St-Fidèle	G0T 1T0			
152	Tremblay, Laurent (M) 377, Rg Ste-Mathilde, St-Fidèle	G0T 1T0			
153	Tremblay, Colette (F) 377, Rg Ste-Mathilde, St-Fidèle	G0T 1T0			
154	Tremblay, Lorraine (F) 377, Rg Ste-Mathilde, St-Fidèle	G0T 1T0			
155	Tremblay, Guillaume (M) 377, Rg Ste-Mathilde, St-Fidèle	G0T 1T0			

RURAL/RURALE

N° 85

page N° 3 of/de 3

polling division / section de vote

electoral district/circonscription

CHARLEVOIX

certified / certifié

signature(s)-enumerator(s) / signature(s)-recenseur(s)

France Batté

URBAN/URBAINE

N°

page N° of/de

polling division / section de vote

159959

F 303 **PRELIMINARY LIST OF ELECTORS**

ELECTIONS CANADA

LISTE PRÉLIMINAIRE DES ÉLECTEURS

B-5M-7-79

This list of qualified electors for the polling division number as set out below was prepared for use at the pending federal election from information obtained at the enumeration and has been certified by the signature(s) below as to completeness and correctness so far as is possible.

La présente constitue la liste des électeurs de la section de vote dont le numéro apparaît plus bas préparée en vue de l'élection fédérale en cours d'après les renseignements recueillis lors du recensement. Le(s) recenseur(s) y a(ont) appose sa(leur) signature, affirmant que cette liste est aussi complète et exacte que possible.

N°		N°	
1	Asselin, Alice (F) 78, Rte 138 St-Fidèle GOT 1TO	32	Boily, Serge (M) 56, Route 138 St-Fidèle GOT 1TO
2	Asselin, Paul (M) 160, R. Principale St-Fidèle " "	33	Boily, Bernard (M) 56, Route 138 St-Fidèle " "
3	Asselin, Dany (M) 138, R. Principale St-Fidèle " "	34	Bouchard, Denis (M) 69, Route 138 St-Fidèle " "
4	Audet, Céline (F) 160, R. Principale St-Fidèle " "	35	Bouchard, Lili (F) 69, Route 138 St-Fidèle " "
5	Bhérer, Claude (M) 94, R. Principale St-Fidèle " "	36	Bouchard, Michel (M) 396, Rg St-Paul St-Fidèle " "
6	Bhérer, Lise (F) 94, R. Principale St-Fidèle " "	37	Bouchard, Aline (F) 162A, R. Principale St-Fidèle " "
7	Bhérer, Yves (M) 92, R. Principale St-Fidèle " "	38	Bouchard, Jacques (M) 162, R. Principale St-Fidèle " "
8	Bhérer, Françoise (F) 92, R. Principale St-Fidèle " "	39	Bouchard, France (F) 162, R. Principale St-Fidèle " "
9	Bhérer, Bruno (M) 116, R. Principale St-Fidèle " "	40	Bouchard, J.-Marc (M) 171, R. Principale St-Fidèle " "
10	Bhérer, Francine (F) 116, R. Principale St-Fidèle " "	41	Bouchard, Andrée (F) 171, R. Principale St-Fidèle " "
11	Bergeron, Serge (M) 399, Rg St-Paul St-Fidèle " "	42	Bonard, Michelle (F) 399, Rg St-Paul St-Fidèle " "
12	Bergeron, Charles (M) 392, Rg St-Paul St-Fidèle " "	43	Boulianne, J.-Guy (M) 124, R. Principale St-Fidèle " "
13	Bergeron, Fernande (F) 392, Rg St-Paul St-Fidèle " "	44	Caouette, Agathe (F) 124, R. Principale St-Fidèle " "
14	Bergeron, Louis (M) 392, Rg St-Paul St-Fidèle " "	45	Couturier, Yvon (M) 77, Route 138 St-Fidèle " "
15	Bergeron, Florence (F) 169, R. Principale St-Fidèle " "	46	Couturier, Charlotte (F) 77, Route 138 St-Fidèle " "
16	Boily, Claude (M) 64, Route 138 St-Fidèle " "	47	Couturier, Richard (M) 77, Route 138 St-Fidèle " "
17	Boily, Léonne (F) 64, Route 138 St-Fidèle " "	48	Couturier, Marcel (M) 88, Route 138 St-Fidèle " "
18	Boily, Nathalie (F) 64, Route 138 St-Fidèle " "	49	Couturier, Gaétane (F) 88, Route 138 St-Fidèle " "
19	Boily, Isidore (M) 111, R. Principale St-Fidèle " "	50	Couturier, Yvan (M) 73, Route 138 St-Fidèle " "
20	Boily, Lucille (F) 111, R. Principale St-Fidèle " "	51	Couturier, Philomène (F) 73, Route 138 St-Fidèle " "
21	Boily, Marlène (F) 111, R. Principale St-Fidèle " "	52	Couturier, Martine (F) 115, R. Principale St-Fidèle " "
22	Boily, Marco (M) 111, R. Principale St-Fidèle " "	53	Dassylva, Adélard (M) 114, R. Principale St-Fidèle " "
23	Boily, Manon (F) 111, R. Principale St-Fidèle " "	54	Dassylva, Thérèse (F) 114, R. Principale St-Fidèle " "
24	Boily, Ghislain (M) 111, R. Principale St-Fidèle " "	55	Dassylva, Yves (M) 114, R. Principale St-Fidèle " "
25	Boily, Mme Eugène (F) 127, R. Principale St-Fidèle " "	56	Dassylva, Aliane (F) 140, R. Principale St-Fidèle " "
26	Boily, Francine (F) 127, R. Principale St-Fidèle " "	57	Dallaire, Judith (F) 156, R. Principale St-Fidèle " "
27	Boily, C.- Eugène (M) 127, R. Principale St-Fidèle " "	58	Dallaire, Daniel (M) 153, R. Principale St-Fidèle " "
28	Boily, Jean-Marie (M) 56, Route 138 St-Fidèle " "	59	Dallaire, Pierrette (F) 153, R. Principale St-Fidèle " "
29	Boily, Rita (F) 56, Route 138 St-Fidèle " "	60	Dallaire, Patrice (M) 153, R. Principale St-Fidèle " "
30	Boily, Daniel (M) 56, Route 138 St-Fidèle " "	61	Dallaire, Marc (M) 153, R. Principale St-Fidèle " "
31	Boily, Doris (F) 56, Route 138 St-Fidèle " "	62	Dallaire, Diane (F) 170A, R. Principale St-Fidèle " "

RURAL/RURALE

N° 86 R. page N° 1 of/de 5

polling division / section de vote

electoral district/circonscription: CHARLEVOIX

certified / [illegible] signature(s)-enumerator(s) / signature(s)-recenseur(s)

Anne Louise Dufour -

URBAN/URBAINE

N° page N° of/de

polling division / section de vote

159960

F 303 8.5M 7-79

PRELIMINARY LIST OF ELECTORS

ELECTIONS CANADA

LISTE PRÉLIMINAIRE DES ÉLECTEURS

This list of qualified electors for the polling division number as set out below was prepared for use at the pending federal election from information obtained at the enumeration and has been certified by the signature(s) below as to completeness and correctness so far as is possible.

La présente constitue la liste des électeurs de la section de vote dont le numéro apparaît plus bas préparée en vue de l'élection fédérale en cours d'après les renseignements recueillis lors du recensement. Le(s) recenseur(s) y a(ont) apposé sa(leur) signature, affirmant que cette liste est aussi complète et exacte que possible.

N°					
63	Desbiens, Dominique	(M)			
	90, Route 138	St-Fidèle	GOT	1TO	
64	Desbiens, Marlène	(F)			
	90, Route 138	St-Fidèle	"	"	
65	Desbiens, Jos.-Ludger	(M)			
	119, R. Principale	St-Fidèle	"	"	
66	Desbiens, Gabrielle	(F)			
	119, R. Principale	St-Fidèle	"	"	
67	Desbiens, Jocelyn	(M)			
	119, R. Principale	St-Fidèle	"	"	
68	Desbiens, Carmen	(F)			
	117, R. Principale	St-Fidèle	"	"	
69	Dion, Denise	(F)			
	396, Rg St-Paul	St-Fidèle	"	"	
70	Fillion, Yvan	(M)			
	141A, Rg St-Paul	St-Fidèle	"	"	
71	Fillion, Solange	(F)			
	141A, Rg St-Paul	St-Fidèle	"	"	
72	Fillion, Louis	(M)			
	154, R. Principale	St-Fidèle	"	"	
73	Fillion, Nicole	(F)			
	154, R. Principale	St-Fidèle	"	"	
74	Forgues, Claire	(F)			
	148, Route 138	St-Fidèle	"	"	
75	Forgues, Alphonse	(M)			
	121, R. Principale	St-Fidèle	"	"	
76	Forgues, Marie	(F)			
	121, R. Principale	St-Fidèle	"	"	
77	Forgues, Monette	(F)			
	121, R. Principale	St-Fidèle	"	"	
78	Foster, Pierre	(M)			
	90, Route 138	St-Fidèle	"	"	
79	Foster, Marjolaine	(F)			
	395, Rg St-Paul	St-Fidèle	"	"	
80	Gagnon, Georges	(M)			
	390, Rg St-Paul	St-Fidèle	"	"	
81	Gagnon, A. Jeannine	(F)			
	390, Rg St-Paul	St-Fidèle	"	"	
82	Gagnon, Marco	(M)			
	390, Rg St-Paul	St-Fidèle	"	"	
83	Gagnon, Réal	(M)			
	131, R. Principale	St-Fidèle	"	"	
84	Gagnon, Denise	(F)			
	131, R. Principale	St-Fidèle	"	"	
85	Gagnon, Line	(F)			
	131, R. Principale	St-Fidèle	"	"	
86	Gagnon, J.-Paul	(M)			
	136, R. Principale	St-Fidèle	"	"	
87	Gagnon, Rosette	(F)			
	136, R. Principale	St-Fidèle	"	"	
88	Gagnon, Martin	(M)			
	136, R. Principale	St-Fidèle	"	"	
89	Gagnon, Lionel	(M)			
	152, R. Principale	St-Fidèle	"	"	
90	Gagnon, Marie	(F)			
	152, R. Principale	St-Fidèle	"	"	
91	Gagnon, Normand	(M)			
	152, R. Principale	St-Fidèle	"	"	
92	Gagnon, Mario	(M)			
	152, R. Principale	St-Fidèle	"	"	
93	Gagné, Louis	(M)			
	161, R. Principale	St-Fidèle	"	"	
94	Graham, Paul	(M)			
	384, Rg St-Paul	St-Fidèle	GOT	1TO	
95	Guérin, Rémi	(M)			
	67, Route 138	St-Fidèle	"	"	
96	Guérin, Maureen	(F)			
	67, Route 138	St-Fidèle	"	"	
97	Guérin, Linda	(F)			
	170A, R. Principale	St-Fidèle	"	"	
98	Harvey, J.-Claude	(M)			
	95, R. Principale	St-Fidèle	"	"	
99	Harvey, R. Louise	(F)			
	95, R. Principale	St-Fidèle	"	"	
100	Harvey, Daniel	(M)			
	72, Route 138,	St-Fidèle	"	"	
101	Harvey, B. Gabrielle	(F)			
	72, Route 138	St-Fidèle	"	"	
102	Harvey, Régis	(M)			
	72, Route 138	St-Fidèle	"	"	
103	Harvey, Danielle	(F)			
	72, Route 138	St-Fidèle	"	"	
104	Harvey, Caroline	(F)			
	72, Route 138	St-Fidèle	"	"	
105	Harvey, T. Jocelyne	(F)			
	70A, Route 138	St-Fidèle	"	"	
106	Harvey, Bernadette	(F)			
	128, R. Principale	St-Fidèle	"	"	
107	Harvey, Jeannot	(M)			
	128, R. Principale	St-Fidèle	"	"	
108	Harvey, Ida	(F)			
	96B, R. Principale	St-Fidèle	"	"	
109	Harvey, Rose	(F)			
	96B, R. Principale	St-Fidèle	"	"	
110	Harvey, Paul-Emile	(M)			
	171, R. Principale	St-Fidèle	"	"	
111	Headrick, Daniel	(M)			
	335, Rg St-Paul	St-Fidèle	"	"	
112	Hovington, Gérard	(M)			
	66A, Route 138	St-Fidèle	"	"	
113	Hovington, Suzanne	(F)			
	66A, Route 138	St-Fidèle	"	"	
114	Imbault, Jacques	(M)			
	129A, R. Principale	St-Fidèle	"	"	
115	Imbault, Louisianne	(F)			
	129A, R. Principale	St-Fidèle	"	"	
116	Jean, Marcellin	(M)			
	100, R. Principale	St-Fidèle	"	"	
117	Jean, Rose	(F)			
	100, R. Principale	St-Fidèle	"	"	
118	Jean, Clément	(M)			
	98, R. Principale	St-Fidèle	"	"	
119	Jean, Jacqueline	(F)			
	98, R. Principale	St-Fidèle	"	"	
120	Lavoie, Marlène	(F)			
	80, Route 138	St-Fidèle	"	"	
121	Lavoie, Richard	(M)			
	380, Rg St-Paul	St-Fidèle	"	"	
122	Lavoie, Ghislain	(M)			
	132, R. Principale	St-Fidèle	"	"	
123	Lavoie, Gisèle	(F)			
	132, R. Principale	St-Fidèle	"	"	
124	Lavoie, Ghislain (J)	(M)			
	170A, R. Principale	St-Fidèle	"	"	

RURAL/RURALE

N° 86 R. page N° 23 of/de

polling division / section de vote

electoral district / circonscription: ~~CHARLEVOIX~~

certified / certifié

signature(s) enumerator(s) / signature(s) recenseur(s)

URBAN/URBAINE

N° page N° of/de

polling division / section de vote

159961

F 303 — 85M-7-79

PRELIMINARY LIST OF ELECTORS

ELECTIONS CANADA

LISTE PRÉLIMINAIRE DES ÉLECTEURS

This list of qualified electors for the polling division number as set out below was prepared for use at the pending federal election from information obtained at the enumeration and has been certified by the signature(s) below as to completeness and correctness so far as is possible.

La présente constitue la liste des électeurs de la section de vote dont le numéro apparaît plus bas préparée en vue de l'élection fédérale en cours d'après les renseignements recueillis lors du recensement. Le(s) recenseur(s) y a(ont) apposé sa(leur) signature, affirmant que cette liste est aussi complète et exacte que possible.

N°				
125	Lavoie, Claude	(M)		
	146, R. Principale	St-Fidèle	G0T 1T0	
126	Lavoie, H. Line	(F)		
	146, R. Principale	St-Fidèle	"	"
127	Laprise, Julien	(M)		
	144, R. Principale	St-Fidèle	"	"
128	Laprise, Yvonne	(F)		
	144, R. Principale	St-Fidèle	"	"
129	Lapointe, Rita	(F)		
	168, R. Principale	St-Fidèle	"	"
130	Lapointe, H,-Philippe	(M)		
	76. Route 138	St-Fidèle	"	"
131	Lapointe, Marie-Ange	(F)		
	76, Route 138	St-Fidèle	"	"
132	Lapointe, Gérard	(M)		
	76, Route 138	St-Fidèle	"	"
133	Lapointe, Hélène	(F)		
	73, Route 138	St-Fidèle	"	"
134	Lapointe, Jean-Paul	(M)		
	118, R. Principale	St-Fidèle	"	"
135	Lapointe, Ulisse	(M)		
	118, R. Principale	St-Fidèle	"	"
136	Lapointe, Gertrude	(F)		
	118, R. Principale	St-Fidèle	"	"
137	Lapointe, Roméo	(M)		
	126, R. Principale	St-Fidèle	"	"
138	Lapointe, Germaine	(F)		
	126, R. Principale	St-Fidèle	"	"
139	Legault, Esther	(F)		
	401, Rg St-Paul	St-Fidèle	"	"
140	Linteau L. Philippe	(M)		
	133, R. Principale	St-Fidèle	"	"
141	Linteau, Denise	(F)		
	133, R. Principale	St-Fidèle	"	"
142	Mailloux, Léopold	(M)		
	163, R. Principale	St-Fidèle	"	"
143	Mailloux, Alida	(F)		
	163, R. Principale	St-Fidèle	"	"
144	Mailloux, Jeannot	(M)		
	163, R. Principale	St-Fidèle	"	"
145	Mailloux, Patrice	(M)		
	170A, R. Principale	St-Fidèle	"	"
146	Michaud, Antoine	(M)		
	383, Rg St-Paul	St-Fidèle	"	"
147	Morin, Jean-Baptiste	(M)		
	112, R. Principale	St-Fidèle	"	"
148	Morin, Alida	(F)		
	112, R. Principale	St-Fidèle	"	"
149	Morin, Martin	(M)		
	112, R. Principale	St-Fidèle	"	"
150	Néron, Hélène	(F)		
	383, Rg St-Paul	St-Fidèle	"	"
151	Ouellet, Claire	(F)		
	90, Route 138,	St-Fidèle	"	"
152	Perron, Réal	(M)		
	79, Route 138	St-Fidèle	"	"
153	Perron, T. Yvette	(F)		
	79, Route 138	St-Fidèle	"	"
154	Perron, Christian	(M)		
	79, Route 138	St-Fidèle	"	"
155	Perron, Diane	(F)		
	79, Route 138	St-Fidèle	"	"
156	Ratté, Guy	(M)		
	75, Route 138	St-Fidèle	G0T 1T0	
157	Ratté, Suzanne	(F)		
	75, Route 138	St-Fidèle	"	"
158	Ratté, Rosanne	(F)		
	74, Route 138	St-Fidèle	"	"
159	Ratté, Claude	(F)		
	74, Route 138	St-Fidèle	"	"
160	Ratté, Arold	(M)		
	145, R. Principale	St-Fidèle	"	"
161	Ratté, Linette	(F)		
	145, R. Principale	St-Fidèle	"	"
162	Ratté, Jeannot	(M)		
	150, R. Principale	St-Fidèle	"	"
163	Ratté, Monique	(F)		
	150, R. Principale	St-Fidèle	"	"
164	Ratté, Jean-Marie	(M)		
	158, R. Principale	St-Fidèle	"	"
165	Ratté, Marie	(F)		
	158, R. Principale	St-Fidèle	"	"
166	Rochefort A,-Marie	(F)		
	138, R. Principale	St-Fidèle	"	"
167	Rochette, V. H´lène	(F)		
	170, R. Principale	St-Fidèle	"	"
168	Rochette, Edgar	(M)		
	170, R. Principale	St-Fidèle	"	"
169	Routhier, Robert	(M)		
	401, Rg St-Paul	St-Fidèle	"	"
170	Savard, Gaston	(M)		
	99, R. Principale	St-Fidèle	"	"
171	Savard, Aline	(F)		
	99, R. Principale	St-Fidèle	"	"
172	Savard, André	(M)		
	65, Route 138	St-Fidèle	"	"
173	Savard, Lisette	(F)		
	65, Route 138	St-Fidèle	"	"
174	Savard, Maryse	(F)		
	65, Route 138	St-Fidèle	"	"
175	Savard, Henri	(M)		
	106, R. Principale	St-Fidèle	"	"
176	Savard, Jeanne	(F)		
	106, R. Principale	St-Fidèle	"	"
177	Savard, Claude	(M)		
	108, R. Principale	St-Fidèle	"	"
178	Savard, Lucette	(F)		
	108, R. Principale	St-Fidèle	"	"
179	Savard,Ulysse	(M)		
	110, R. Principale	St-Fidèle	"	"
180	Savard, Lucienne	(F)		
	110, R. Principale	St-Fidèle	"	"
181	Savard, Michelle	(F)		
	109, R. Principale	St-Fidèle	"	"
182	Savard, Noel	(M)		
	395A, Rg St-Paul	St-Fidèle	"	"
183	Savard, Carole	(F)		
	395A, Rg St-Paul	St-Fidèle	"	"
184	Savard, Daniel	(M)		
	142A, Rg St-Paul	St-Fidèle	"	"
185	Savard, Sylvie	(F)		
	142A, Rg St-Paul	St-Fidèle	"	"
186	Savard, Bruno	(M)		
	141, Route 138	St-Fidèle	"	"

RURAL/RURALE

N° 86 R. page N° 3 of/de 35

polling division / section de vote

electoral district/circonscription: CHARLEVOIX

certified / certifié — signature(s)-enumerator(s) / signature(s)-recenseur(s): Mme Thérèse Dufour

URBAN/URBAINE

N° page N° of/de

polling division / section de vote

159962

F 303 **PRELIMINARY LIST OF ELECTORS**

8.5M-7.79

ELECTIONS CANADA

LISTE PRÉLIMINAIRE DES ÉLECTEURS

This list of qualified electors for the polling division number as set out below was prepared for use at the pending federal election from information obtained at the enumeration and has been certified by the signature(s) below as to completeness and correctness so far as is possible.

La présente constitue la liste des électeurs de la section de vote dont le numéro apparaît plus bas préparée en vue de l'élection fédérale en cours d'après les renseignements recueillis lors du recensement. Le(s) recenseur(s) y a(ont) apposé sa(leur) signature, affirmant que cette liste est aussi complète et exacte que possible.

N°			N°		
187	Savard, France (F)		218	Savard, Robin (M)	
	141, Route 138	St-Fidèle GOT 1T0		142, R. Principale	St-Fidèle GOT 1T0
188	Savard, Jean (M)		219	Savard, Alphonse (M)	
	143, Route 138	St-Fidèle " "		161, R. Principale	St-Fidèle " "
189	Savard, Claudette (F)		220	Savard, Alba (F)	
	143, Route 138	St-Fidèle " "		161, R. Principale	St-Fidèle " "
190	Savard, Raymond (M)		221	Savard, Julienne (F)	
	141C, Rg St-Paul	St-Fidèle " "		161, R. Principale	St-Fidèle " "
191	Savard, Estelle (F)		222	Savard, Marc (M)	
	141C, Rg St-Paul	St-Fidèle " "		161, R. Principale	St-Fidèle " "
192	Savard, Alain (F)		223	Savard, Antonin (M)	
	141B, Rg St-Paul	St-Fidèle " "		161, R. Principale	St-Fidèle " "
193	Savard, Claudette (F)		224	Savard, Michel (M)	
	141B, Rg St-Paul	St-Fidèle " "		169, R. Principale	St-Fidèle " "
194	Savard, Florent (M)		225	Savard, Jocelyne (F)	
	157, R. Principale	St-Fidèle " "		169, R. Principale	St-Fidèle " "
195	Savard, Caméla (F)		226	Savard, Véronique (F)	
	157, R. Principale	St-Fidèle " "		156, R. Principale	St-Fidèle " "
196	Savard, Rosaire (M)		227	Savard, Raoul (M)	
	159, R. Principale	St-Fidèle " "		130, R. Principale	St-Fidèle " "
197	Savard, Lise (F)		228	Savard, Micheline (F)	
	159, R. Principale	St-Fidèle " "		130, R. Principale	St-Fidèle " "
198	Savard, Jean-Charles (M)		229	Tremblay, Albertine (F)	
	166, R. Principale	St-Fidèle " "		104, R. Principale	St-Fidèle " "
199	Savard, Joseph-Elie (M)		230	Tremblay, Yvan (M)	
	120, R. Principale	St-Fidèle " "		104, R. Principale	St-Fidèle " "
200	Savard, Gabrielle (F)		231	Tremblay, Gérald (M)	
	120, R. Principale	St-Fidèle " "		104, R. Principale	St-Fidèle " "
201	Savard, Dany (M)		232	Tremblay, Gabriel (M)	
	120, R. Principale	St-Fidèle " "		102, R. Principale	St-Fidèle " "
202	Savard, Patrice (M)		233	Tremblay, Thérèse (F)	
	120, R. Principale	St-Fidèle " "		102, R. Principale	St-Fidèle " "
203	Savard, Paul-Etienne (M)		234	Tremblay, Alain (M)	
	125, R. Principale	St-Fidèle " "		102, R. Principale	St-Fidèle " "
204	Savard, Yvette (F)		235	Tremblay, Guylaine (F)	
	125, R. Principale	St-Fidèle " "		102, R. Principale	St-Fidèle " "
205	Savard, Jean-Paul (M)		236	Tremblay, Solange (F)	
	129, R. Principale	St-Fidèle " "		102, R. Principale	St-Fidèle " "
206	Savard, Micheline (F)		237	Tremblay, Jeannot (M)	
	129, R. Principale	St-Fidèle " "		97, R. Principale	St-Fidèle " "
207	Savard, Line (F)		238	Tremblay, B. Johanne (F)	
	129, R. Principale	St-Fidèle " "		97, R. Principale	St-Fidèle " "
208	Savard, Marcellin (M)		239	Tremblay, Dominique (M)	
	133, R. Principale	St-Fidèle " "		80, Route 138	St-Fidèle " "
209	Savard, Jacqueline (F)		240	Tremblay, Liguori (M)	
	133, R. Principale	St-Fidèle " "		82 Route 138	St-Fidèle " "
210	Savard, Louise (F)		241	Tremblay, Germaine (F)	
	133, R. Principale	St-Fidèle " "		82, Route 138	St-Fidèle " "
211	Savard, Léopold (M)		242	Tremblay, Alphonse (M)	
	135, R. Principale	St-Fidèle " "		84, Route 138	St-Fidèle " "
212	Savard, Thérèse (F)		243	Tremblay, Marie (F)	
	135, R. Principale	St-Fidèle " "		84, Route 138	St-Fidèle " "
213	Savard, Réjean (M)		244	Tremblay, Adjutor (M)	
	135, R. Principale	St-Fidèle " "		68, Route 138	St-Fidèle " "
214	Savard, Sandy (M)		245	Tremblay, Yvette (F)	
	139, R. Principale	St-Fidèle " "		68, Route 138	St-Fidèle " "
215	Savard, B. Noella (F)		246	Tremblay, Réal (M)	
	139, R. Principale	St-Fidèle " "		70, Route 138	St-Fidèle " "
216	Savard, Martial (M)		247	Tremblay, Madelaine (F)	
	142, R. Principale	St-Fidèle " "		70, Route 138	St-Fidèle " "
217	Savard, Thérèse (F)		248	Tremblay, Manon (F)	
	142, R. Principale	St-Fidèle " "		70, Route 138	St-Fidèle " "

RURAL/RURALE

N° 86 R. page N° 4 of/de 5

polling division / section de vote

electoral district/circonscription: CHARLEVOIX

certified / certifié signature(s) enumerator(s) / signature(s)-recenseur(s): Anne-Marie Dufour

URBAN/URBAINE

N° page N° of/de

polling division / section de vote

159963

F 303 **PRELIMINARY LIST OF ELECTORS**

8 5M-7-79

ELECTIONS CANADA

LISTE PRÉLIMINAIRE DES ÉLECTEURS

This list of qualified electors for the polling division number as set out below was prepared for use at the pending federal election from information obtained at the enumeration and has been certified by the signature(s) below as to completeness and correctness so far as is possible.

La présente constitue la liste des électeurs de la section de vote dont le numéro apparaît plus bas préparée en vue de l'élection fédérale en cours d'après les renseignements recueillis lors du recensement. Le(s) recenseur(s) y a(ont) apposé sa(leur) signature, affirmant que cette liste est aussi complète et exacte que possible.

N°						
249	Tremblay, Maurice	(M)				
	Route 138	St-Fidèle	G0T 1T0			
250	Tremblay, Guylaine	(F)				
	Route 138	St-Fidèle	"	"		
251	Tremblay, Edmond	(M)				
	60, Route 138	St-Fidèle	"	"		
252	Tremblay, Marie-Anna	(F)				
	60, Route 138	St-Fidèle	"	"		
253	Tremblay, Gaston	(M)				
	60, Route 138	St-Fidèle	"	"		
254	Tremblay, Hilaire	(M)				
	62, Route 138	St-Fidèle	"	"		
255	Tremblay, Lise	(F)				
	62, Route 138	St-Fidèle	"	"		
256	Tremblay, Gilles	(M)				
	58, Route 138	St-Fidèle	"	"		
257	Tremblay, Yvonne	(F)				
	58, Route 138	St-Fidèle	"	"		
258	Tremblay, Jean-Yves	(M)				
	58A, Route 138	St-Fidèle	"	"		
259	Tremblay, Madelaine	(F)				
	58A, Route 138	St-Fidèle	"	"		
260	Tremblay, Alma	(F)				
	86, Route 138	St-Fidèle	"	"		
261	Tremblay, Charles-Joseph	(M)				
	86, Route 138	St-Fidèle	"	"		
262	Tremblay, François	(M)				
	86, Route 138	St-Fidèle	"	"		
263	Tremblay, Léandre	(M)				
	63, Route 138	St-Fidèle	"	"		
264	Tremblay, France	(F)				
	63, Route 138	St-Fidèle	"	"		
265	Tremblay, Léonidas	(M)				
	113, R. Principale	St-Fidèle	"	"		
266	Tremblay, Gertrude	(F)				
	113, R. Principale	St-Fidèle	"	"		
267	Tremblay, Ginette	(F)				
	113, R. Principale	St-Fidèle	"	"		
268	Tremblay, Daniel	(M)				
	115, R. Principale	St-Fidèle	"	"		
269	Tremblay, Sylva	(M)				
	394, Rg St-Paul	St-Fidèle	"	"		
270	Tremblay, Janette	(F)				
	394, Rg St-Paul	St-Fidèle	"	"		
271	Tremblay, André	(M)				
	395, Rg St-Paul	St-Fidèle	"	"		
272	Tremblay, Willie	(M)				
	134, R. Principale	St-Fidèle	"	"		
273	Tremblay, Rolande	(F)				
	134, R. Principale	St-Fidèle	"	"		
274	Tremblay, Carolle	(F)				
	134, R. Principale	St-Fidèle	"	"		
275	Tremblay, Martine	(F)				
	134, R. Principale	St-Fidèle	"	"		
276	Tremblay, Bernadette	(F)				
	142, R. Principale	St-Fidèle	"	"		
277	Villeneuve, Robert	(M)				
	164, R. Principale	St-Fidèle	"	"		
278	Villeneuve, Denise	(F)				
	164, R. Principale	St-Fidèle	"	"		
279	Warren,L. Jean	(M)				
	170B, R. Principale	St-Fidèle	"	"		

N°						
280	Warren, R. Marie	(F)				
	170B, R. Principale	St-Fidèle	G0T 1T0			

RURAL/RURALE

N° 86 R. page N° 5 of/de 5

polling division / section de vote

electoral district/circonscription

CHARLEVOIX

certified / certifié signature(s)-enumerator(s) / signature(s)-recenseur(s)

Mme Thérèse Dufour

URBAN/URBAINE

N° page N° of/de

polling division / section de vote

159964

F 303 PRELIMINARY LIST OF ELECTORS

85M-7-79

ELECTIONS CANADA

LISTE PRÉLIMINAIRE DES ÉLECTEURS

This list of qualified electors for the polling division number as set out below was prepared for use at the pending federal election from information obtained at the enumeration and has been certified by the signature(s) below as to completeness and correctness so far as is possible

La présente constitue la liste des électeurs de la section de vote dont le numéro apparaît plus bas préparée en vue de l'élection fédérale en cours d'après les renseignements recueillis lors du recensement. Le(s) recenseur(s) y a(ont) apposé sa(leur) signature, affirmant que cette liste est aussi complète et exacte que possible.

N°		N°	
1	Aufrère, Raymond (M) 187, Principale St-Fidèle GOT 1TO	32	Breton, Flavien (M) 288, Port-au-Saumon, St-Fidèle GOT 1TO
2	Aufrère, Suzanne (F) 187, Principale St-Fidèle GOT 1TO	33	Bergeron, Paul (M) 245A, ROUTE 138 St-Fidèle GOT 1TO
3	Aufrère, Alexandre (M) 187, Principale St-Fidèle GOT 1TO	34	Bergeron, Françoise (F) 245A Route 138, St-Fidèle GOT 1TO
4	Audet, Michèle (F) 225, Principale St-Fidèle GOT 1TO	35	Bergeron, Richard (M) 245A, Route 138, St-Fidèle GOT 1TO
5	Asselin, Joseph (M) 298, Port-au-Persil, St-Fidèle GOT 1TO	36	Bhérer, Charles (M) 236, Principale St-Fidèle GOT 1TO
6	Asselin, Bernadette (F) 298, Port-au-Persil, St-Fidèle GOT 1TO	37	Bhérer, Valéda (F) 236, Principale St-Fidèle GOT 1TO
7	Asselin, Richard (M) 298, Port-au-Persil, St-Fidèle GOT 1TO	38	Bhérer, Mélida (F) 236, Principale St-Fidèle GOT 1TO
8	Asselin, Angelo (M) 298, Port-au-Persil, St-Fidèle GOT 1TO	39	Bhérer, Rolland (M) 300, Port-au-Saumon, St-Fidèle GOT 1TO
9	Asselin, Jean-Rock (M) 232, Principale, St-Fidèle GOT 1TO	40	Breton, Régis (M) 209, Principale St-Fidèle GOT 1TO
10	Bélanger, Ernest (M) 195, Principale St-Fidèle GOT 1TO	41	Breton, Guylaine (F) 209, Principale St-Fidèle GOT 1TO
11	Bélanger, Rita (F) 195, Principale St-Fidèle GOT 1TO	42	Breton, Joseph-Aimé (M) 239, Principale, St-Fidèle GOT 1TO
12	Bélanger, Carole (F), 195, Principale, St-Fidèle GOT 1TO	43	Breton, Rose-Aimée (F) 239, Principale, St-Fidèle GOT 1TO
13	Bélanger, Chantal (F) 195, Principale, St-Fidèle GOT 1TO	44	Breton, Réjean (M) 239, Principale St-Fidèle GOT 1TO
14	Bélanger, Annie (F) 195, Principale St-Fidèle GOT 1TO	45	Breton, Rock (M) 239, Principale St-Fidèle GOT 1TO
15	Bouchard, Rémi (M) 195, Principale St-Fidèle GOT 1TO	46	Boies, Georges-Henri (M) 284, Port-au-Saumon, St-Fidèle GOT 1TO
16	Breton, Denis (M) 332, RR2 St-Siméon GOT 1XO	47	Boies, Marie-Laure (F) 284, Port-au-Saumon, St-Fidèle GOT 1TO
17	Breton, Madeleine (F) 332, RR2 St-Siméon GOT 1XO	48	Boies, Charlotte (F) 284, Port-au-Saumon, St-Fidèle GOT 1TO
18	Bergeron, Joseph (M) 194, Principale St-Fidèle GOT 1TO	49	Boies, Jean-Paul (M) 284, Port-au-Saumon, St-Fidèle GOT 1TO
19	Bergeron, Marie-Louise (F) 194, Principale, St-Fidèle GOT 1TO	50	Bhérer, Dollard (M) 283 St-Fidèle GOT 1TO
20	Bergeron, Françoise (F) 194, Principale, St-Fidèle GOT 1TO	51	Bhérer, Marie-Rose (F) 283 St-Fidèle GOT 1TO
21	Bergeron Claude (M) 194, Principale St-Fidèle GOT 1TO	52	Breton, Sylvio (M) 308, Port-au-Saumon, St-Fidèle GOT 1TO
22	Bergeron, André (M) 194, Principale St-Fidèle GOT 1TO	53	Breton, Francine (F) 308, Port-au-Saumon, St-Fidèle GOT 1TO
23	Breton, Clément (M) 310, Port-au-Saumon, St-Fidèle GOT 1TO	54	Breton, Napoléon (M) 308, Port-au-Saumon, St-Fidèle GOT 1TO
24	Breton, Cécile (F) 310, Port-au-Saumon, St-Fidèle GOT 1TO	55	Breton, Amanda (F) 308, Port-au-Saumon, St-Fidèle GOT 1TO
25	Bhérer, Paul-Emile(M) 229, Principale St-Fidèle GOT 1TO	56	Breton, Marie-Louise (F) 308, Port-au-Saumon, St-Fidèle GOT 1TO
26	Bhérer, Gilberte (F) 229, Principale St-Fidèle GOT 1TO	57	Bhéror, Rolland(M) 300, Route 138 St-Fidèle GOT 1TO
27	Breton, Hélène (F) 310, Port-au-Saumon, St-Fidèle GOT 1TO	58	Bhérer, Christian(M) 300, Route 138 St-Fidèle GOT 1TO
28	Breton, Martine (F) 310, Port-au-Saumon, St-Fidèle GOT 1TO	59	Bhérer, Pauline (F) 300, Route 138 St-Fidèle GOT 1TO
29	Breton, Claude (M) 310, Port-au-Saumon, St-Fidèle GOT 1TO	60	Bélanger, Rosée (F) 197 Principale St-Fidèle GOT 1TO
30	Breton, Félix (M) 290, Port-au-Saumon, St-Fidèle GOT 1TO	61	Bilodeau, Jean-Guy (M) 199, Principale, St-Fidèle GoT 1TO
31	Breton, Louise (F) 290, Port-au-Saumon, St-Fidèle GOT 1TO	62	Desbiens, Serge (M) 216, Principale St-Fidèle GOT 1TO

RURAL/RURALE

N° 87-R1 page N° 1 of/de 5

polling division / section de vote

electoral district/circonscription

CHARLEVOIX

certified / certifié signature(s)-enumerator(s) / signature(s)-recenseur(s)

Jeanne-Fernand Harvey

URBAN/URBAINE

N° page N° of/de

polling division / section de vote

159965

F 303 PRELIMINARY LIST OF ELECTORS

ELECTIONS CANADA

LISTE PRÉLIMINAIRE DES ÉLECTEURS

This list of qualified electors for the polling division number as set out below was prepared for use at the pending federal election from information obtained at the enumeration and has been certified by the signature(s) below as to completeness and correctness so far as is possible.

La présente constitue la liste des électeurs de la section de vote dont le numéro apparaît plus bas préparée en vue de l'élection fédérale en cours d'après les renseignements recueillis lors du recensement. Le(s) recenseur(s) y a(ont) apposé sa(leur) signature, affirmant que cette liste est aussi complète et exacte que possible.

N°		N°	
63	Dassylva, Adjutor (M) 223, Principale, St-Fidèle GOT 1TO	94	Dallaire, Benoit (M) 286, Port-au-Saumon, St-Fidèle GOT 1TO
64	Dassylva, Marie-Anne (F) 223, Principale, St-Fidèle GOT 1TO	95	Dallaire, Anne-Marie (F) 286, Port-au-Saumon, St-Fidèle GOT 1TO
65	Dassylva, Marie (F) 206, Principale St-Fidèle GOT 1TO	96	Dallaire, Jean-Claude (M) 284 Port-au-Saumon, St-Fidèle GOT 1TO
66	Dassylva, Yvette (F) 206, Principale St-Fidèle GOT 1TO	97	Dallaire, Jeannette (F) 284, Port-au-Saumon, St-Fidèle GOT 1TO
67	Dallaire, Rosalie (F) 189, Principale St-Fidèle GOT 1TO	98	Desbiens, Jean-Marc (M) 262, route 138, St-Fidèle GOT 1TO
68	Dallaire, Pierrette (F) 189, Principale, St-Fidèle GOT 1tO	99	Desbiens, Estelle (F) 262, Route 138, St-Fidèle GOT 1TO
69	Dassylva, Joseph (M) 183, Principale St-Fidèle GOT 1TO	100	Desbiens, Michel (M) 262, Route 138 St-Fidèle GOT 1TO
70	Dassylva, Yolande (F) 183, Principale, St-Fidèle GOT 1TO	101	Dufour, Florent (M) 252A Principale St-Fidèle GOT 1TO
71	Dassylva, Roger (M) 183, Principale St-Fidèle GOT 1TO	102	Desbiens, Clautide (F) 242, Route 138, St-Fidèle GOT 1TO
72	Dallaire, Yvan (M) 193, Principale St-Fidèle GOT 1TO	103	Dupuis, Yves (M) 339A Rg Ste-Mathilde St-Fidèle GOT 1TO
73	Dallaire, Agathe (F) 193, Principale St-Fidèle GOT 1TO	104	Emond, Joseph-Wellie (M) 274, Route 138, St-Fidèle GOT 1TO
74	Desbiens, Yvonne (F), 235, Principale St-Fidèle GOT 1TO	105	Emond, Yvonne (F) 274, Route 138 St-Fidèle GOT 1TO
75	Duchênes, Ulysse (M) 330, Route 138 St-Siméon GOT 1XO	106	Emond, Laurent (M) 240, Route 138 St-Fidèle GOT 1TO
76	Duchênes, Louise (F) 330, Route 138 St-Siméon GOT 1XO	107	Fillion, Jeanne-Ida (F) 195 Principale, St-Fidèle GOT 1TO
77	Desbiens, Bernadette (F) 199, Principale, St-Fidèle GOT 1TO	108	Foster, Harold (M) 336 RR#2 St-Siméon GOT 1XO
78	Desbiens, Cécile (F) 199, Principale St-Fidèle GOT 1TO	109	Foster, Martine (F) 336 RR#2 St-Siméon GOT 1XO
79	Desbiens, Jean-Yves (M) 201, Principale, St-Fidèle GOT 1TO	110	Fillion, Fidèle (M) 318 RR#2 St-Siméon GoT 1XO
80	Desbiens, Christiane (f) 201, Principale, St-Fidèle GOT 1TO	111	Fillion, Georges-Henri (M) 320 RR#2 St-Siméon GOT 1XO
81	Dufour, Annie (F) 201, Principale St-Fidèle GOT 1TO	112	Fillion, Joanne (F) 318 RR#2 St-Siméon GOT 1XO
82	Desbiens, Gérard (M) 235, Principale St-Fidèle GOT 1TO	113	Fillion, Gilberte (F) 320 RR#2 St-Siméon GOT 1XO
83	Desbiens, Martin-David (M) 247, Route 138, St-Fidèle GOT 1TO	114	Fillion, Angelo (M) 320 RR#2 St-Siméon GOT 1XO
84	Desbiens, Christiane (F) 247, Route 138, St-Fidèle GOT 1TO	115	Germain, François (M) 192, Principale St-Fidèle GOT 1TO
85	Dallaire, Wilbrod (M) 215, Principale St-Fidèle GOT 1TO	116	Guérin, Félixine (F) 322A RR#2 St-Siméon GOT 1XO
86	Dallaire, Yvette (F) 215, Principale St-Fidèle GOT 1TO	117	Guérin, Germain (M) 323 RR#2 St-Siméon GOT 1XO
87	Dallaire, Harold (M) 215, Principale St-Fidèle GOT 1TO	118	Guérin, Marie-Ange (F) 323 RR#2 St-Siméon GOT 1XO
88	Dallaire, Raynald (M) 213A, Principale, St-Fidèle GOT 1TO	119	Gagnon, Léofred (M) 268, Route 138 St-Fidèle GOT 1TO
89	Dallaire, Joseph-Henri (M) 286, Port-au-Saumon, St-Fidèle GOT 1TO	120	Gagnon, Gabrielle (F) 268, Route 138 St-Fidèle GOT 1TO
90	Dallaire, Yvette (F) 286, Port-au-Saumon, St-Fidèle GOT 1TO	121	Guérin, Laurent (M) 287A Port-au-Saumon, St-Fidèle GOT 1TO
91	Dallaire, Réjent (M) 286, Port-au-Saumon, St-Fidèle GOT 1TO	122	Guérin, Marianne (F) 287A Port-au-Saumon, St-Fidèle GOT 1TO
92	Dallaire, Hélène (F) 286, Port-au-Saumon, St-Fidèle GOT 1TO	123	Guérin, Marlène (F) 287A Port-au-Saumon, St-Fidèle GOT 1TO
93	Dallaire, Alain (M) 286, Port-au-Saumon, St-Fidèle GOT 1TO		Guérin, Sonia (F) 287A Port-au-Saumon St-Fidèle GOT 1TO

RURAL/RURALE	electoral district/circonscription	URBAN/URBAINE
N° 87 R, page N° 2 of/de 5	CHARLEVOIX	N° page N° of/de
polling division section de vote	certified/certifié signature(s) enumerator(s) / signature(s)-recenseur(s) Jeanne Fernand Harvey	polling division section de vote

F 303 — 85M 7-79

PRELIMINARY LIST OF ELECTORS

ELECTIONS CANADA

LISTE PRÉLIMINAIRE DES ÉLECTEURS

159966

This list of qualified electors for the polling division number as set out below was prepared for use at the pending federal election from information obtained at the enumeration and has been certified by the signature(s) below as to completeness and correctness so far as is possible

La présente constitue la liste des électeurs de la section de vote dont le numéro apparaît plus bas préparée en vue de l'élection fédérale en cours d'après les renseignements recueillis lors du recensement. Le(s) recenseur(s) y a(ont) apposé sa(leur) signature, affirmant que cette liste est aussi complète et exacte que possible.

N°		N°	
124	Harvey, Fernand(M) 219, Principale St-Fidèle GOT 1TO	155	Harvey, Claude (M) 292, Route 138 St-Fidèle GOT 1TO
125	Harvey, Cécile (F) 219, Principale St-Fidèle GOT 1TO	156	Harvey, Marco (M) 292, Route 138 St-Fidèle GOT 1TO
126	Harvey, Sylvain (M) 219, Principale St-Fidèle GOT 1TO	157	Imbeault, Réjean (M) 254, Principale St-Fidèle GOT 1TO
127	Harvey, Christine (F) 328 RR# 2 St-Siméon GOT 1XO	158	Imbeault, Hélène (F) 254, Principale St-Fidèle GOT 1TO
128	Harvey, Michel(M) 328 RR# 2 St-Siméon GOT 1XO	159	Lapointe,Louis-Philippe (M) 210, Principale, St-Fidèle GOT 1TO
129	Harvey, Georges (M) 328 RR# 2 St-Siméon GOT 1XO	160	Lapointe, Lorraine (F) 210, Principale, St-Fidèle GOT 1TO
130	Harvey, Jeannot (M) 326 RR# 2 St-Siméon GoT 1XO	161	Lavoie, Jean-Guy (M) 334 RR# 2 St-Siméon GOT 1XO
131	Harvey, Pauline (F) 326 RR# 2 St-Siméon GOT 1XO	162	Lavoie, Pauline (F) 334 RR# 2 St-Siméon GOT 1XO
132	Harvey, Roger (M) 324 RR# 2 St-Siméon GOT 1XO	163	Lavoie, Hervé (M) 334 RR# 2 St-Siméon GOT 1XO
133	Harvey, Lise (F) 324 RR# 2 St-Siméon GOT 1XO	164	Lavoie, Johanne (F) 334 RR# 2 St-Siméon GOT 1XO
134	Harvey, Ghislain (M) 322 RR# 2 St-Siméon GOT 1XO	165	Lavoie, Robert (M) 204, Principale St-Fidèle GOT 1TO
135	Harvey, Ginette (F) 322 RR# 2 St-Siméon GOT 1XO	166	Lavoie, Marie-Aimée (F) 204, Principale, St-Fidèle GOT 1TO
136	Harvey, Gérard (M) 327, Rg St-Chrétien, St-Siméon GOT 1XO	167	Lavoie, Daniel (M) 204, Principale St-Fidèle GOT 1TO
137	Harvey, Georgette (F) 327, Rg St-Chrétien, St-Siméon GOT 1XO	168	Lavoie, Guylaine (F) 204, Principale St-Fidèle GOT 1TO
138	Harvey, François (M) 327, Rg St-Chrétien, St-Siméon GOT 1XO	169	Lavoie, Bertrand (M) 204 Principale St-Fidèle GOT 1TO
139	Harvey, Jean-Guy (M) 211, Principale St-Fidèle GOT 1TO	170	Lavoie, Johanne (F) 218, Principale St-Fidèle GOT 1TO
140	Harvey, Francine (f) 211, Principale St-Fidèle GOT 1TO	171	Lavoie, Vincent (M) 258, Principale St-Fidèle GOT 1TO
141	Harvey, Denise (F) 213A Principale St-Fidèle GOT 1TO	172	Lavoie, Aurore (F) 258, Principale St-Fidèle GOT 1TO
142	Harvey, Dollard (M) 314, Port-au-Saumon, St-Fidèle GOT 1TO	173	Lavoie, Stéphen (M) 258, Principale St-Fidèle GOT 1TO
143	Harvey, Alma (F) 314, Port-au-Saumon St-Fidèle GOT 1TO	174	Lavoie, Charles (M) 248, Principale St-Fidèle GOT 1TO
144	Harvey, Wilfrid (M) 304, Port-au-Saumon, St-Fidèle GOT 1TO	175	Lavoie, Irène (F) 248, Principale St-Fidèle GOT 1TO
145	Harvey, Julienne (F) 304, Port-au-Saumon, St-Fidèle GOT 1TO	176	Lavoie, Michel (M) 248, Principale St-Fidèle GOT 1TO
146	Harvey, Patrice (M) 304, Port-au-Saumon, St-Fidèle GOT 1TO	177	Lizotte, Richard (M) 213, Principale St-Fidèle GOT 1TO
147	Harvey, Langis (M) 304, Port-au-Saumon, St-Fidèle GOT 1TO	178	Lizotte, Annette (F) 213, Principale St- Fidèle GOT 1TO
148	Harvey, Sylvain (M) 304, Port-au-Saumon, St-Fidèle GOT 1TO	179	Larouche, Françoise (F) 278, Route 138 St-Fidèle GOt 1TO
149	Harvey, Eric (M) 304, Port-au-Saumon St-Fidèle GOT 1TO	180	Larouche, Lynda (F) 278, Route 138 St-Fidèle GOT 1TO
150	Houde, Rosaire (M) 250A, Principale St-Fidèle GoT 1TO	181	Larouche, Diane (F) 278, Route 138 St-Fidèle GOT 1TO
151	Harvey, Daniel (M) 246A Principale St-Fidèle GOT 1TO	182	Lavoie, Serge (M) 264, Route 138 St-Fidèle GOT 1TO
152	Harvey, Francine (F) 246A Principale St-Fidèle GOT 1TO	183	Lavoie, Claudette (F) 264, Route 138 St-Fidèle GOT 1TO
153	Harvey, Wilbrod (M) 292, route 138 St-Fidèle GOT 1TO	184	Lavoie, Gérard (M) 272, Route 138 St-Fidèle GOT 1TO
154	Harvey, Jecqueline (F) 292, Route 138 St-Fidèle GOT 1TO	185	Lavoie, Aline (F) 272, Route 138 St-Fidèle GOT 1TO

RURAL/RURALE

N° 87R | page N° 3 of/de 5

polling division / section de vote

electoral district/circonscription: CHARLEVOIX

certified / certifié — signature(s)-enumerator(s) / signature(s)-recenseur(s): Fernand Harvey

URBAN/URBAINE

N° | page N° of/de

polling division / section de vote

159967

F 303 PRELIMINARY LIST OF ELECTORS

8.5M-7-79

ELECTIONS CANADA

LISTE PRÉLIMINAIRE DES ÉLECTEURS

This list of qualified electors for the polling division number as set out below was prepared for use at the pending federal election from information obtained at the enumeration and has been certified by the signature(s) below as to completeness and correctness so far as is possible.

La présente constitue la liste des électeurs de la section de vote dont le numéro apparaît plus bas préparée en vue de l'élection fédérale en cours d'après les renseignements recueillis lors du recensement. Le(s) recenseur(s) y a(ont) apposé sa(leur) signature, affirmant que cette liste est aussi complète et exacte que possible.

N°		N°	
186	Lapointe, Michael (M) Route 138 St-Fidèle GOT 1TO	217	Ratté, Adélina (F) 270, Route 138 St-Fidèle GOT 1TO
187	Lapointe, Rosette (F) Route 138 St-Fidèle GOT 1TO	218	Ratté, Marlène (F) 270, Route 138 St-Fidèle GOT 1TO
188	Lavoie, Jean-Louis (M) 243, Principale, St-Fidèle GOT 1TO	219	Simard, Clermont (M) 212, Principale St-Fidèle GOT 1TO
189	Lavoie, Géralda (F) 243, Principale St-Fidèle GOT 1TO	220	Simard, Lucienne (F) 212, Principale St-Fidèle GOT 1TO
190	Lavoie, Martin (M) 243, Principale St-Fidèle GOT 1TO	221	Simard, Serge (M) 212, Principale St-Fidèle GOT 1TO
191	Lavoie, Francine (F) 243, Principale St-Fidèle GOT 1TO	222	Simard, Edgar (M) 214, Principale St-Fidèle GOT 1TO
192	Lapointe, Adrien (M) 222, Principale St-Fidèle GOT 1TO	223	Simard, Marguerite (F) 214, Principale, St-Fidèle GOT 1TO
193	Lapointe, Georgette(F) 222, Principale, St-Fidèle GOT 1TO	224	Savard, Guy (M) 221, Principale St-Fidèle GOT 1TO
194	Lapointe, Nelson (M) 222, Principale St-Fidèle GOT 1TO	225	Savard, Claudette (F) 221, Principale St-Fidèle GOT 1TO
195	Lapointe, Normand (M) 174, Route 138 St-Fidèle GOT 1TO	226	Savard, Hébert (M) 172, Principale St-Fidèle GOT 1TO
196	Lapointe, Jocelyne (F) 174, Route 138, St-Fidèle GOT 1TO	227	Savard, Thérèse (F) 172, Principale St-Fidèle GOT 1TO
197	Larochelle, Lise (F) 261, Route 138 St-Fidèle GOT 1TO	228	Savard, Guylaine (F) 172, Principale St-Fidèle GOT 1TO
198	Lavoie, Evelyne (F) 232, Principale St-Fidèle GOT 1TO	229	Savard, Martin (M) 220, Principale St-Fidèle GOT 1TO
199	Mailloux, Wilbrod (M) 237, Principale, St-Fidèle GOT 1TO	230	Savard, Monique (F) 220, Principale St-Fidèle GOT 1TO
200	Mailloux, Jeanne (F) 237, Principale St-Fidèle GOT 1TO	231	Savard, Antonio (M) 228, Principale St-Fidèle GOT 1TO
201	Mailloux, Mariette (F) 237, Principale, St-Fidèle GOT 1TO	232	Savard, Simone (F) 228, Principale St-Fidèle GOT 1TO
202	Mailloux, Jean (M) 237, Principale St-Fidèle GOT 1TO	233	Savard, Napoléon (M) 246, Principale St-Fidèle GOT 1TO
203	Mailloux, François (M) 306, Port-au-Saumon, St-Fidèle GOT 1TO	234	Savard, Julie (F) 246, Principale St-Fidèle GOT 1TO
204	Mailloux, Denise (F) 306, Port-au-Saumon, St-Fidèle GOT 1TO	235	Savard, Yves (M) 246, Principale St-Fidèle GOT 1TO
205	Mailloux, Arthur (M) 287, Port-au-Saumon, St-Fidèle GOT 1TO	236	Savard, Roberto (M) 218, Principale St-Fidèle GOT 1TO
206	Mailloux, Antoinette (F) 287, Port-au-Saumon, St-Fidèle GOT 1TO	237	Savard, Chantale (F) 246, Principale St-Fidèle GOT 1TO
207	Mailloux, Agathe (F) 250, Principale St-Fidèle GOT 1TO	238	Savard, Pierre (M) 259, Route 138 St-Fidèle GOT 1TO
208	Mailloux, Fernand (M) 250, Principale, St-Fidèle GOT 1TO	239	Savard, Claudette (F) 259, Route 138 St-Fidèle GOT 1TO
209	Mailloux, Aline (F) 250, Principale St-Fidèle GOT 1TO	240	Savard, Fernando (M) 276, Route 138 St-Fidèle GOT 1TO
210	Mailloux, Richard (M) 250, Principale, St-Fidèle GOT 1TO	241	Savard, Micheline (F) 276, Route 138 St-Fidèle GOT 1TO
211	Maltais, Harold (M) 339A Rg Ste-Mathilde, St-Fidèle GOT 1TO	242	Savard, Guy (M) 249, Route 138 St-Fidèle GOT 1TO
212	Maltais, Chantale (F) 339A Rg Ste-Mathilde, St-Fidèle GOT 1TO	243	Savard, Francine (F) 249, Route 138 St-Fidèle GOT 1TO
213	Murray, Lucien (M) 92, Route 138 St-Fidèle GOT 1TO	244	Savard, Théophile (M) 230, Principale St-Fidèle GOT 1TO
214	Pépin, Lorraine (F) 312, Port-au-Saumon, St-Fidèle GOT 1TO	245	Savard, Johanne (F) 230, Principale St-Fidèle GOT 1TO
215	Robin, Gilles (M) 312, Port-au-Saumon, St-Fidèle GOT 1TO	246	Savard, Régine (F) 339A Rg Ste-Mathilde, St-Fidèle GOT 1TO
216	Ratté, Xavier (M) 270, Route 138 St-Fidèle GOT 1TO	247	Savard, Daniel (M) 226, Principale St-Fidèle GOT 1TO

RURAL/RURALE

N° 87 R. page N° 4 of/de 5

polling division / section de vote

electoral district/circonscription

CHARLEVOIX

certified / certifié signature(s)-enumerator(s) / signature(s)-recenseur(s)

Mme. Fernand Harvey

URBAN/URBAINE

N° page N° of/de

polling division / section de vote

159968

F 303 PRELIMINARY LIST OF ELECTORS

ELECTIONS CANADA

LISTE PRÉLIMINAIRE DES ÉLECTEURS

8 5M-7-79

This list of qualified electors for the polling division number as set out below was prepared for use at the pending federal election from information obtained at the enumeration and has been certified by the signature(s) below as to completeness and correctness so far as is possible.

La présente constitue la liste des électeurs de la section de vote dont le numéro apparaît plus bas préparée en vue de l'élection fédérale en cours d'après les renseignements recueillis lors du recensement. Le(s) recenseur(s) y a(ont) apposé sa(leur) signature, affirmant que cette liste est aussi complète et exacte que possible.

N°		N°	
248	Savard, Denise (F) 226, Principale St-Fidèle GOT 1TO	279	Tremblay, François (M) 282, Route 138, St-Fidèle GOT 1TO
249	Savard, Magella ( ) 258A, Principale St-Fidèle GOT 1TO	280	Tremblay, Gilbert (M) 282, Route 138 St-Fidèle GOT 1TO
250	Savard, Nicole (F) 258A, Principale St-Fidèle GOT 1TO	281	Tremblay, Johanne (F) 252, Principale St-Fidèle GOT 1TO
251	Tremblay, Arthur ( ) 217, Principale St-Fidèle GOT 1TO	282	Tremblay, Pierrette (F) 254, Principale, St-Fidèle GOT 1TO
252	Truchon, Jean-Yves ( ) 225, Principale, St-Fidèle GOT 1TO	283	Tremblay, Sylvie (F) 254, Principale St-Fidèle GOT 1TO
253	Tremblay, Hortense (F) 217, Principale, St-Fidèle GOT 1TO	284	Tremblay, André (M) 254, Principale St-Fidèle GOT 1TO
254	Tremblay, Clément ( ) 203, Principale, St-Fidèle GOT 1TO	285	Tremblay, Roland (M) 256, Principale St-Fidèle GOT 1TO
255	Tremblay, Marie-Alice (F) 203, Principale, St-Fidèle GOT 1TO	286	Tremblay, Marthe (F) 256, Principale St-Fidèle GOT 1TO
256	Tremblay, Michel (M) 203, Principale St-Fidèle GOT 1TO	287	Tremblay, Jean-Pierre (M) 253, Route 138, St-Fidèle GOT 1TO
257	Truchon, Dominique ( ) 225, Principale, St-Fidèle GOT 1TO	288	Tremblay, Johanne (F) 253, Route 138 St-Fidèle GOT 1TO
258	Tremblay, Claire (F) 225, Principale St-Fidèle GOT 1TO	289	Tremblay, Ghislaine (F) 245, Route 138, St-Fidèle GOT 1TO
259	Tremblay, Lucien (M) 205, Principale St-Fidèle GOT 1TO	290	Tremblay, Mario (M) 196, Principale St-Fidèle GOT 1TO
260	Tremblay, Anne-Marie (F) 205, Principale, St-Fidèle GOT 1TO	291	Tremblay, Sylviane (F) 196, Principale, St-Fidèle GOT 1TO
261	Tremblay, Joan ( ) 205, Principale St-Fidèle GOT 1TO	292	Tremblay, Pierre (M) 208A, Route 138, St-Fidèle GOT 1TO
262	Tremblay, Paul-Henri ( ) 206, Principale, St-Fidèle GOT 1TO	293	Tremblay, Lyne (F) 208A, Route 138 St-Fidèle GOT 1TO
263	Tremblay, Marguerite (F) 206, Principale, St-Fidèle GOT 1TO	294	Tremblay, Sylvie (F) 238, Route 138 St-Fidèle GOT 1TO
264	Tremblay, Patrice ( ) 206, Principale, St-Fidèle GOT 1TO	295	Tremblay, Jeannette (F) 200, Principale, St-Fidèle GOT 1TO
265	Tremblay, Dominique ( ) 181, Route 138, St-Fidèle GOT 1TO	296	Villeneuve, Bonnette (F) 294, Port-au-Saumon, St-Fidèle GOT 1TO
266	Tremblay, Colette (F) 181, Route 138, St-Fidèle GOT 1TO	297	Villeneuve, Laurent ( ) 294, Port-au-Saumon, St-Fidèle GOT 1TO
267	Tremblay, Emilien ( ) 252, Principale, St-Fidèle GOT 1TO	298	Villeneuve, Benoit (M) 294, Port-au-Saumon, St-Fidèle GOT 1TO
268	Tremblay, Judith (F) 252, Principale St-Fidèle GOT 1TO		
269	Tremblay, Franco (F) 252, Principale St-Fidèle GOT 1TO		
270	Tremblay, Ludger ( ) 231, Principale St-Fidèle GOT 1TO		
271	Tremblay, Ida (F) 231, Principale St-Fidèle GOT 1TO		
272	Truchon, Charles-Joseph (M) 254, Principale, St-Fidèle GOT 1TO		
273	Tremblay, Albert (M) 244, Principale St-Fidèle GOT 1TO		
274	Tremblay, Andrée (F) 243, Principale St-Fidèle GOT 1TO		
275	Tremblay, Blancho Jos (F) 202, Principale, St-Fidèle GOT 1TO		
276	Tremblay, Joseph-Aurèle (M) 282, Route 138, St-Fidèle GOT 1TO		
277	Tremblay, Lise (F) 282, Route 138 St-Fidèle GOT 1TO		
278	Tremblay, Sylvain (M) 282, Route 138 St-Fidèle GOT 1TO		

RURAL/RURALE	electoral district/circonscription	URBAN/URBAINE
N° 87.R, page N° 5 of/de 5	CHARLEVOIX	N° page N° of/de
polling division section de vote	certified certifié signature(s)-enumerator(s) / signature(s)-recenseur(s) Jeanne-Bernard Harvey	polling division section de vote

159969

F 303 8.5M-7.79

PRELIMINARY LIST OF ELECTORS

ELECTIONS CANADA

LISTE PRÉLIMINAIRE DES ÉLECTEURS

This list of qualified electors for the polling division number as set out below was prepared for use at the pending federal election from information obtained at the enumeration and has been certified by the signature(s) below as to completeness and correctness so far as is possible.

La présente constitue la liste des électeurs de la section de vote dont le numéro apparaît plus bas préparée en vue de l'élection fédérale en cours d'après les renseignements recueillis lors du recensement. Le(s) recenseur(s) y a(ont) apposé sa(leur) signature, affirmant que cette liste est aussi complète et exacte que possible.

N°				
1	Asselin	Bruno	(M)	545, rue St-Laurent G0T 1X0
2	Asselin F.	Andrée	(F)	545, rue St-Laurent G0T 1X0
3	Asselin	Gaston	(M)	409, rue St-Laurent G0T 1X0
4	Asselin	Cécile	(F)	409, rue St-Laurent G0T 1X0
5	Asselin	Harold	(M)	409, rue St-Laurent G0T 1X0
6	Asselin	Stanislas	(M)	371, rue St-Laurent G0T 1X0
7	Belley	Bertrand	(M)	387, rue St-Laurent G0T 1X0
8	Belley	Bernadette	(F)	387, rue St-Laurent G0T 1X0
9	Belley	Laurette	(F)	515, rue St-Laurent G0T 1X0
10	Belley	Ludovic	(M)	519, rue St-Laurent G0T 1X0
11	Belley	Denise	(F)	519, rue St-Laurent G0T 1X0
12	Belley	Daniel	(M)	519, rue St-Laurent G0T 1X0
13	Belley	Dominique	(M)	519, rue St-Laurent G0T 1X0
14	Belley	Moise	(M)	371, rue St-Laurent G0T 1X0
15	Bédard	Jean-Paul	(M)	159, rue St-Ernest G0T 1X0
16	Bédard	Rita	(F)	159, rue St-Ernest G0T 1X0
17	Bergeron B.	Marquerite	(F)	473, rue St-Laurent G0T 1X0
18	Bergeron	Gaston	(M)	381, rue Cinq-Mars G0T 1X0
19	Bergeron	Yolande	(F)	381, rue Cinq-Mars G0T 1X0
20	Bherer	Blanche	(F)	371, rue St-Laurent G0T 1X0
21	Boies	Gérard	(M)	571, rue St-Laurent G0T 1X0
22	Boies T.	Solange	(F)	571, rue St-Laurent G0T 1X0
23	Boies	Charles	(M)	565, rue St-Laurent G0T 1X0
24	Boies	Germaine	(F)	565, rue St-Laurent G0T 1X0
25	Boies	Laurent	(M)	525, rue St-Laurent G0T 1X0
26	Boies	Julienne	(F)	525, rue St-Laurent G0T 1X0
27	Boies	Hercules	(M)	155, rue Asselin G0T 1X0
28	Boies D.	Marie-Claire	(F)	155, Rue Asselin G0T 1X0
29	Boies	Martine	(F)	155, rue Asselin G0T 1X0
30	Boies	Henri-Paul	(M)	155, rue Asselin G0T 1X0
31	Boies	Marie-Jeanne	(F)	371, rue St-Laurent G0T 1X0
32	Bouchard	Serge	(M)	559, rue St-Laurent G0T 1X0
33	Bouchard H.	Sylvie	(F)	559, rue St-Laurent G0T 1X0
34	Bouchard	Guy	(M)	165, rue St-David G0T 1X0
35	Bouchard	Pauline	(F)	165, rue St-David G0T 1X0
36	Bouchard	Claude	(M)	165, rue St-David G0T 1X0
37	Boies	Wilfrid	(M)	371, rue St-Laurent G0T 1X0
38	Boies	Germaine	(F)	371, rue St-Laurent G0T 1X0
39	Breton	André	(M)	493, rue St-Laurent G0T 1X0
40	Breton B.	Jeannette	(F)	493, rue St-Laurent G0T 1X0
41	Breton	Marcel	(M)	493, rue St-Laurent G0T 1X0
42	Breton	Patrice	(M)	493, rue St-Laurent G0T 1X0
43	Breton	Michel	(M)	154, rue Guérin G0T 1X0
44	Breton S.	France	(F)	154, rue Guérin G0T 1X0
45	Breton	Jules	(M)	156, rue Guérin G0T 1X0
46	Breton S.	Carole	(F)	156, rue Guérin G0T 1X0
47	Carré	Henri	(M)	371, rue St-Laurent G0T 1X0
48	Carré	Simone	(F)	371, rue St-Laurent G0T 1X0
49	Carré L.	Jeannine	(F)	435, rue St-Laurent G0T 1X0
50	Carré	Marie-Claude	(F)	435, rue St-Laurent G0T 1X0
51	Carré	Noel	(M)	155, rue Guérin G0T 1X0
52	Carré D.	Lawrence	(F)	155, rue Guérin G0T 1X0
53	Carré	Louis	(M)	155, rue Guérin G0T 1X0
54	Chamberland	Normand	(M)	436, rue Cinq-Mars G0T 1X0
55	Chamberland P.	Ginette	(F)	436, rue Cinq-Mars G0T 1X0
56	Chamberland R.	Albert	(F)	143, rue Guérin G0T 1X0
57	Chamberland	Gabriel	(M)	143, rue Guérin G0T 1X0
58	Chevalier	Léo	(M)	567, rue St-Laurent G0T 1X0
59	Chevalier	Léo	(F)	567, rue St-Laurent G0T 1X0
60	Dallaire	Bernard	(M)	451, rue St-Laurent G0T 1X0
61	Dallaire F.	Guylaine	(F)	451, rue st-Laurent G0T 1X0
62	Desbiens	Léopaul	(M)	489, rue St-Laurent G0T 1X0

RURAL/RURALE

N° 88 page N° 1 of/de 3

polling division section de vote

electoral district/circonscription: CHARLEVOIX

certified correct/certifié: signature(s)-enumerator(s) / signature(s)-recenseur(s): Mme Rita Savard

URBAN/URBAINE

N° page N° of/de

polling division section de vote

F 303

8 5M-7 79

PRELIMINARY LIST OF ELECTORS

ELECTIONS CANADA

159970

LISTE PRÉLIMINAIRE DES ÉLECTEURS

This list of qualified electors for the polling division number as set out below was prepared for use at the pending federal election from information obtained at the enumeration and has been certified by the signature(s) below as to completeness and correctness so far as is possible.

La présente constitue la liste des électeurs de la section de vote dont le numéro apparaît plus bas préparée en vue de l'élection fédérale en cours d'après les renseignements recueillis lors du recensement. Le(s) recenseur(s) y a(ont) apposé sa(leur) signature, affirmant que cette liste est aussi complète et exacte que possible.

N°			
63	Desbiens	Aurore	(F)
	489, rue St-Laurent G0T 1X0		
64	Desbiens	Lévis	(M)
	395, rue St-Laurent G0T 1X0		
65	Desbiens G.	Louise	(F)
	395, rue St-Laurent G0T 1X0		
66	Desbiens	Jean-Pierre	(M)
	139, rue St-Ernest G0T 1X0		
67	Desbiens L.	Sylvie	(F)
	139, rue St-Ernest G0T 1X0		
68	Dubé P.	Françoise	(F)
	169, rue St-Ernest G0T 1X0		
69	Dufour	Benoit	(M)
	149, rue Guérin G0T 1X0		
70	Dufour T.	Martine	(F)
	149, rue Guérin G0T 1X0		
71	Dufour	Charles-Eugène	(M)
	151, rue Guérin G0T 1X0		
72	Dufour	Charles-Eugène	(F)
	151, rue Guérin G0T 1X0		
73	Dufour	Marc	(M)
	151, rue Guérin G0T 1X0		
74	Dufour	Hubert	(M)
	151, rue Guérin G0T 1X0		
75	Dufour	Léopaul	(M)
	148, rue Guérin G0T 1X0		
76	Dufour T.	Louise	(F)
	148, rue Guérin G0T 1X0		
77	Dufour G.	Walter	(F)
	155, rue Asselin G0T 1X0		
78	Dufour	Jean-Luc	(M)
	147, rue Asselin G0T 1X0		
79	Dufour T.	Jeannine	(F)
	147, rue Asselin G0T 1X0		
80	Dufour	Daniel	(M)
	147, rue Asselin G0T 1X0		
81	Dufour	Guylaine	(F)
	147, rue Asselin G0T 1X0		
82	Dufour	Maurice	(M)
	141, rue Asselin G0T 1X0		
83	Dufour B.	Fernande	(F)
	141, rue asselin G0T 1X0		
84	Dufour	Joseph-Aimé	(M)
	143, rue Asselin G0T 1X0		
85	Dufour	Réal	(M)
	434, rue Cinq-Mars G0T 1X0		
86	Dufour T.	Chantal	(F)
	434, rue Cinq-Mars G0T 1X0		
87	Dassylva	Albertine	(F)
	371, rue St-Laurent G0T 1X0		
88	Fennell	Ernest	(M)
	152, rue Guérin G0T 1X0		
89	Fillion	Gérard	(M)
	144, rue St-Ernest G0T 1X0		
90	Fillion B.	Reine	(F)
	144, rue St-Ernest G0T 1X0		
91	Fillion	Michel	(M)
	144, rue St-Ernest G0T 1X0		
92	Fillion	Donald	(M)
	146, rue St-Ernest G0T 1X0		
93	Fillion T.	Diane	(F)
	146, rue St-Ernest G0T 1X0		
94	Fortier	Jean	(M)
	371, rue St-Laurent G0T 1X0		
95	Fortin	Marie-Paule	(F)
	551, rue St-Laurent G0T 1X0		
96	Fortin	Sylvain	(M)
	551, rue St-Laurent G0T 1X0		
97	Fortin	Antoine	(M)
	169, rue St-David G0T 1X0		
98	Fortin	Louise-Yvette	(F)
	169, rue st-David G0T 1X0		
99	Foster	Gilles	(M)
	174, rue St-David G0T 1X0		
100	Foster	Lyne	(F)
	174, rue St-David G0T 1X0		
101	Foster	Charles	(M)
	545, rue St-Laurent G0T 1X0		
102	Foster	Jeanne-Emma	(F)
	545, rue St-Laurent G0T 1X0		
103	Foster	Florette	(F)
	487, rue St-Laurent G0T 1X0		
104	Foster	Amanda	(F)
	487, rue St-Laurent G0T 1X0		
105	Foster	Marcel	(M)
	431, rue St-Laurent G0T 1X0		
106	Foster S.	Solange	(F)
	431, rue St-Laurent G0T 1X0		
107	Foster	Ronald	(M)
	431, rue St-Laurent G0T 1X0		
108	Foster	Patrice	(M)
	431, rue St-Laurent G0T 1X0		
109	Foster	André	(M)
	135, rue Asselin G0T 1X0		
110	Foster F.	Claire-Hélène	(F)
	135, rue Asselin G0T 1X0		
111	Gagné	Joseph	(M)
	371, rue St-Laurent G0T 1X0		
112	Gagné	Régina	(F)
	371, rue St-Laurent G0T 1X0		
113	Gagné	Laure	(F)
	371, rue St-Laurent G0T 1X0		
114	Gagnon	Napoléon	(M)
	505, rue St-Laurent G0T 1X0		
115	Gingras	Adrienne	(F)
	371, rue St-Laurent G0T 1X0		
116	Girard	Thérèse	(F)
	505, rue St-Laurent G0T 1X0		
117	Girard	Robin	(M)
	453, rue St-Laurent G0T 1X0		
118	Girard C.	Lise	(F)
	453, rue St-Laurent G0T 1X0		
119	Girard	Alain	(M)
	138, rue Guérin G0T 1X0		
120	Girard	Henriette	(F)
	138, rue Guérin G0T 1X0		
121	Girard	Serge	(M)
	424, rue Cinq-Mars G0T 1X0		
122	Girard A	Linda	(F)
	424, rue Cinq-Mars G0T 1X0		
123	Girard	Léo	(M)
	385, rue Cinq-Mars G0T 1X0		
124	Girard	Linda	(F)
	385, rue Cinq-Mars G0T 1X0		

RURAL/RURALE

N° 88 page N° 2 of/de 5

polling division / section de vote

electoral district/circonscription: CHARLEVOIX

certified / certifié

signature(s) enumerator(s) / signature(s)-recenseur(s): Yvon Rita Savard

URBAN/URBAINE

N° page N° of/de

polling division / section de vote

F 303 **PRELIMINARY LIST OF ELECTORS**

8.5M-7-79

ELECTIONS CANADA

159971

LISTE PRÉLIMINAIRE DES ÉLECTEURS

This list of qualified electors for the polling division number as set out below was prepared for use at the pending federal election from information obtained at the enumeration and has been certified by the signature(s) below as to completeness and correctness so far as is possible.

La présente constitue la liste des électeurs de la section de vote dont le numéro apparaît plus bas préparée en vue de l'élection fédérale en cours d'après les renseignements recueillis lors du recensement. Le(s) recenseur(s) y a(ont) apposé sa(leur) signature, affirmant que cette liste est aussi complète et exacte que possible.

N°			
125	Guérin	Blanche	(F)
	371, rue St-Laurent G0T 1X0		
126	Guérin	Elzéar	(M)
	371, rue St-Laurent G0T 1X0		
127	Guérin	Germaine	(F)
	371, rue St-Laurent G0T 1X0		
128	Guérin	Henri	(M)
	371, rue St-Laurent G0T 1X0		
129	Guérin	Gilberte	(F)
	371, rue St-Laurent G0T 1X0		
130	Guérin	Jean-Yves	(M)
	428, rue Cinq-Mars G0T 1X0		
131	Guérin F.	Sylvia	(F)
	428, rue Cinq-Mars G0T 1X0		
132	Guérin	Richard	(M)
	162, rue Asselin G0T 1X0		
133	Guérin D.	Brigitte	(F)
	162, rue Asselin G0T 1X0		
134	Guérin	Marcel(Nazaire)	(M)
	533, rue St-Laurent G0T 1X0		
135	Guérin	Lise	(F)
	533, rue St-Laurent G0T 1X0		
136	Guérin	Claude	(M)
	533, rueSt-Laurent G0T 1X0		
137	Guérin	Marco	(M)
	533, rue St-Laurent G0T 1X0		
138	Guérin	Edith	(F)
	533, rue St-Laurent G0T 1X0		
139	Guérin	Marcel(Arthur)	(M)
	549, rue St-Laurent G0T 1X0		
140	Guérin F.	Germaine	(F)
	549, rue St-Laurent G0T 1X0		
141	Guérin	Serge	(M)
	177, Rue St-David G0T 1X0		
142	Harvey	Alfred	(M)
	371, rue St-Laurent G0T 1X0		
143	Harvey	Joseph-Arthur	(M)
	371, rue St-Laurent G0T 1X0		
144	Harvey	Gérard-Raymond	(M)
	151, rue Asselin G0T 1X0		
145	Harvey	Lise	(F)
	151, rue Asselin G0T 1X0		
146	Harvey	Lucien	(M)
	483, rue St-Laurent G0T 1X0		
147	Harvey L.	Claire	(F)
	483, rue St-Laurent G0T 1X0		
148	Harvey	Claude	(M)
	483, rue St-Laurent G0T 1X0		
149	Harvey	Rock	(M)
	483, rue St-Laurent G0T 1X0		
150	Harvey	Dominique	(M)
	483, rue St-Laurent G0T 1X0		
151	Harvey	Raymond	(M)
	170, rue St-David G0T 1X0		
152	Harvey	Thérèse	(F)
	170, rue St-David G0T 1X0		
153	Harvey	Etienne	(M)
	170, rue St-David G0T 1X0		
154	Harvey	Marc	(M)
	170, rue St-David G0T 1X0		
155	Harvey	Jean-Guy	(M)
	561, rue St-Laurent G0T 1X0		
156	Harvey B.	Gloria	(F)
	561, rue St-Laurent G0T 1X0		
157	Houde	Mathilda	(F)
	141, rue Asselin G0T 1X0		
158	Houde	Gisèle	(F)
	160, rue Lowe G0T 1X0		
159	Houde	Dany	(F)
	160, rue Lowe G0T 1X0		
160	Imbeault	Fidèle(Ida)	(M)
	371, rue St-Laurent G0T 1X0		
161	Imbeault	Raymond	(M)
	467, rue St-Laurent G0T 1X0		
162	Imbeault B.	Henriette	(F)
	467, rue St-Laurent G0T 1X0		
163	Imbeault	Pierre-Laurent	(M)
	140, rue Guérin G0T 1X0		
164	Imbeault B.	Mérilda	(F)
	140, rue Guérin G0T 1X0		
165	Leblond	Georges	(M)
	155, rue St-David G0T 1X0		
166	Leblond	Georges	(F)
	155, rue St-David G0T 1X0		
167	Leblond	Jocelyne	(F)
	155, rue St-David G0T 1X0		
168	Leblond	Claude	(M)
	155, rueSt-David G0T 1X0		
169	Lowe	Lucien	(M)
	539, rue St-Laurent G0T 1X0		
170	Lowe F.	Diane	(F)
	539, rue St-Laurent G0T 1X0		
171	Lowe	Wellee	(M)
	157, rue Lowe G0T 1X0		
172	Lowe	Géralda	(F)
	157, rue Lowe G0T 1X0		
173	Lowe	Guylaine	(F)
	157, rue Lowe G0T 1X0		
174	Lowe	William	(M)
	371, rue St-Laurent G0T 1X0		
175	Lavoie	Paul-Emile	(M)
	425, rue St-Laurent G0T 1X0		
176	Lavoie	Marie-Claire	(F)
	425, rue St-Laurent G0T 1X0		
177	Lavoie	Ghislain	(M)
	425, rue St-Laurent G0T 1X0		
178	Lavoie	Jacques(Philias	(M)
	159, rue Guérin G0T 1X0		
179	Lavoie	France	(F)
	159, rue Guérin G0T 1X0		
180	Lavoie L.	Gabrielle	(F)
	165, rue St-Ernest G0T 1X0		
181	Lavoie	Raoul	(M)
	165, rue St-Ernest G0T 1X0		
182	Lavoie R.	Anne-Marie	(F)
	165, rue St-Ernest G0T 1X0		
183	Lavoie	Pierre	(M)
	165, rue St-Ernest G0T 1X0		
184	Lavoie	Félix	(M)
	165, rue St-Ernest G0T 1X0		
185	Lavoie	François	(F)
	383, rue Cinq-mars G0T 1X0		
186	Lavoie	Alberta	(F)
	371, rue St-Laurent G0T 1X0		

RURAL/RURALE

N° 88 page N° 3 of/de 5

polling division / section de vote

electoral district/circonscription: CHARLEVOIX

certified correct / certifié

signature(s)-enumerator(s) / signature(s)-recenseur(s): Mme Rita Savard

URBAN/URBAINE

N° page N° of/de

polling division / section de vote

F 303 — 8.5M-7-79

PRELIMINARY LIST OF ELECTORS

ELECTIONS CANADA

LISTE PRÉLIMINAIRE DES ÉLECTEURS

159972

This list of qualified electors for the polling division number as set out below was prepared for use at the pending federal election from information obtained at the enumeration and has been certified by the signature(s) below as to completeness and correctness so far as is possible.

La présente constitue la liste des électeurs de la section de vote dont le numéro apparaît plus bas préparée en vue de l'élection fédérale en cours d'après les renseignements recueillis lors du recensement. Le(s) recenseur(s) y a(ont) apposé sa(leur) signature, affirmant que cette liste est aussi complète et exacte que possible.

N°			
187	Lavoie	Aline	(F)
	475, rue St-Laurent G0T 1X0		
188	Lapointe	Adela	(F)
	144, rue Asselin G0T 1X0		
189	Lapointe	Francine	(F)
	371, rue St-Laurent G0T 1X0		
190	Lapointe	Antonio	(M)
	371, rue St-Laurent G0T 1X0		
191	Labbé	Gilles	(M)
	523, rue St-Laurent G0T 1X0		
192	Labbé H.	Nicole	(F)
	523, rue St-Laurent G0T 1X0		
193	Marier	Joseph-Elie	(M)
	449, rue St-Laurent G0T 1X0		
194	Marier M.	Béatrice	(F)
	449, rue St-Laurent G0T 1X0		
195	Martel S.	Pierette	(F)
	555, rue St-Laurent G0T 1X0		
196	Martel	Manon	(F)
	555, rue St-Laurent G0T 1X0		
197	Maloney	Florida	(F)
	371, rue St-Laurent G0T 1X0		
198	Mailloux	Mario	(M)
	469, rue St-Laurent G0T 1X0		
199	Mailloux	Marlène	(F)
	469, rue St-Laurent G0T 1X0		
200	Murray	Jeannita	(F)
	471, rue St-Laurent G0T 1X0		
201	Murray	Ghislaine	(F)
	471, rue St-Laurent G0T 1X0		
202	Murray	Pierre-Eugène	(M)
	529, rue St-Laurent G0T 1X0		
203	Murray B.	Antoinette	(F)
	529, rue St-Laurent G0T 1X0		
204	Murray	Oscar	(M)
	371, rue St-Laurent G0T 1X0		
205	Poitras	Normand	(M)
	461, rue St-Laurent G0T 1X0		
206	Poitras T.	Odette	(F)
	461, rue St-Laurent G0T 1X0		
207	Poirier	Raymond	(M)
	440, rue Cinq-Mars G0T 1X0		
208	Poirier	Lili	(F)
	440, rue Cinq-Mars G0T 1X0		
209	Riverin	Jean	(M)
	371, rue St-Laurent G0T 1X0		
210	Ross	Ruth	(F)
	375, rue St-Laurent G0T 1X0		
211	Savard	Marcel	(M)
	177, rue St-David G0T 1X0		
212	Savard	Rita	(F)
	177, rue St-David G0T 1X0		
213	Savard	Jean-Yves	(M)
	175, rue St-David G0T 1X0		
214	Savard	Joyanne	(F)
	175, rue St-David G0T 1X0		
215	Savard	Claudine	(F)
	177, rue St-David G0T 1X0		
216	Savard	Marcellin	(M)
	537, rue St-Laurent G0T 1X0		
217	Savard	Madelaine	(F)
	537, rue St-Laurent G0T 1X0		
218	Savard	Fortuna	(M)
	152, rue Guérin G0T 1X0		
219	Savard D.	Paula	(F)
	152, rue Guérin G0T 1X0		
220	Savard	Gaëtane	(F)
	152, rue Guérin G0T 1X0		
221	Savard	Jacques	(M)
	144, rue Guérin G0T 1X0		
222	Savard L.	Patricia	(F)
	144, rue Guérin G0T 1X0		
223	Savard	Edgard	(M)
	137, rue Guérin G0T 1X0		
224	Savard D.	Josianne	(F)
	137, rue Guérin G0T 1X0		
225	Savard	Adjutard	(M)
	159, rue St-Ernest G0T 1X0		
226	Savard	Arthur	(M)
	155, rue St-Ernest G0T 1X0		
227	Savard	Angèla	(F)
	155, rue St-Ernest G0T 1X0		
228	Savard	Richard	(M)
	380, rue Cinq-Mars G0T 1X0		
229	Savard C.	Gisèle	(F)
	380, rue Cinq-Mars G0T 1X0		
230	Savard	Claude	(M)
	426, rue Cinq-Mars G0T 1X0		
231	Savard T.	Marie-France	(F)
	426, rue Cinq-Mars G0T 1X0		
232	Savard	Vilmont	(M)
	438, rue Cinq-Mars G0T 1X0		
233	Savard G.	Lyne	(F)
	438, rue Cinq-Mars G0T 1X0		
234	Savard	François	(M)
	147, rue St-Ernest G0T 1X0		
235	Savard D.	Jeannette	(F)
	147. rue St-Ernest G0T 1X0		
236	Savard	Rock	(M)
	147, rue St-Ernest G0T 1X0		
237	Savard	Roger	(M)
	147, rue St-Ernest G0T 1X0		
238	Savard	Lucie	(F)
	371, rue St-Laurent G0T 1X0		
239	Simard	Joseph	(M)
	371, rue St-Laurent G0T 1X0		
240	Savard	Michel	(M)
	577, rue St-Laurent G0T 1X0		
241	Savard G.	Joyanne	(F)
	577, rue St-Laurent G0T 1X0		
242	Tremblay	jeannot(René)	(M)
	158, rue St-David G0T 1X0		
243	Tremblay A.	Huguette	(F)
	158, rue St-David G0T 1X0		
244	Tremblay	Arthur(Fils)	(M)
	166, rue St-David G0T 1X0		
245	Tremblay	Rose-Aimé	(F)
	166, rue St-David G0T 1X0		
246	Tremblay	Bernard	(M)
	166, rue St-David G0T 1X0		
247	Tremblay	Rosaire	(M)
	161, rue St-David G0T 1X0		
248	Tremblay	Hélène	(F)
	161, rue St-David G0T 1X0		

RURAL/RURALE

N° 88 — page N° 4 of/de 5

polling division / section de vote

electoral district / circonscription: CHARLEVOIX

certified / certifié — signature(s)-enumerator(s) / signature(s)-recenseur(s): Mme Rita Savard

URBAN/URBAINE

N° — page N° — of/de

polling division / section de vote

159973

F 303 **PRELIMINARY LIST OF ELECTORS**

ELECTIONS CANADA

LISTE PRÉLIMINAIRE DES ÉLECTEURS

85M-7-79

This list of qualified electors for the polling division number as set out below was prepared for use at the pending federal election from information obtained at the enumeration and has been certified by the signature(s) below as to completeness and correctness so far as is possible.

La présente constitue la liste des électeurs de la section de vote dont le numéro apparaît plus bas préparée en vue de l'élection fédérale en cours d'après les renseignements recueillis lors du recensement. Le(s) recenseur(s) y a(ont) apposé sa(leur) signature, affirmant que cette liste est aussi complète et exacte que possible.

N°			
249	Tremblay	Sylvain	(M)
	161, rue St-David G0T 1X0		
250	Tremblay	Claude	(M)
	443, rue St-Laurent G0T 1X0		
251	Tremblay B.	Monique	(F)
	443, rue St-Laurent G0T 1X0		
252	Tremblay	Lucien(Phillias)	(M)
	429, rue St-Laurent G0T 1X0		
253	Tremblay	Rose-Aimé	(F)
	429, rue St-Laurent G0T 1X0		
254	Tremblay	Roland	(M)
	144, rue Asselin G0T 1X0		
255	Tremblay L.	Germaine	(F)
	144, rue Asselin G0T 1X0		
256	Tremblay	Martin	(M)
	144, rue Asselin G0T 1X0		
257	Tremblay	Marc	(M)
	144, rue Asselin G0T 1X0		
258	Tremblay L.	Andrée	(F)
	391, rue St-Laurent G0T 1X0		
259	Tremblay	Gérard	(M)
	391, rue St-Laurent G0T 1X0		
260	Tremblay	Sylvio	(F)
	371, rue St-Laurent G0T 1X0		
261	Tremblay	Alcide	(M)
	371, rue St-Laurent G0T 1X0		
262	Tremblay	Emélia	(F)
	371, rue St-Laurent G0T 1X0		
263	Tremblay	Jeanne-Ida	(F)
	371, rue St-Laurent G0T 1X0		
264	Tremblay	François	(F)
	371, rue St-Laurent G0T 1X0		
265	Taché	Normand	(M)
	141, rue St-Ernest G0T 1X0		
266	Taché B.	Evelyne	(F)
	141, rue St-Ernest G0T 1X0		
267	Zadra C.	Ada	(F)
	375, rue St-Laurent G0T 1X0		

RURAL/RURALE	electoral district/circonscription	URBAN/URBAINE
N° 88 page N° 5 of/de 5	Charlevoix	N° page N° of/de
polling division section de vote	certified certifié signature(s)-enumerator(s) / signature(s)-recenseur(s)	polling division section de vote

F 303 — 85M-7-79

PRELIMINARY LIST OF ELECTORS

ELECTIONS CANADA

159974

LISTE PRÉLIMINAIRE DES ÉLECTEURS

This list of qualified electors for the polling division number as set out below was prepared for use at the pending federal election from information obtained at the enumeration and has been certified by the signature(s) below as to completeness and correctness so far as is possible.

La présente constitue la liste des électeurs de la section de vote dont le numéro apparaît plus bas préparée en vue de l'élection fédérale en cours d'après les renseignements recueillis lors du recensement. Le(s) recenseur(s) y a(ont) apposé sa(leur) signature, affirmant que cette liste est aussi complète et exacte que possible.

N°	
1	Asselin, Luce B. (F) 404, St-Laurent, St-Siméon, GOT-1X0.
2	Asselin, Georges-Albert (M) 406, St-Laurent, St-Siméon, GOT-1X0.
3	Asselin, Carmen (F) 406, St-Laurent, St-Siméon, GOT-1X0.
4	Asselin, Hubert (M) 406, St-Laurent, St-Siméon, GOT-1X0.
5	Asselin, Gérard (M) 438, St-Laurent, St-Siméon, GOT-1X0.
6	Asselin, Germaine (F) 438, St-Laurent, St-Siméon, GOT-1X0.
7	Asselin, Michel (M) 440, St-Laurent, St-Siméon, GOT-1X0.
8	Asselin, Olivier (M) 544, St-Laurent, St-Siméon, GOT-1X0.
9	Asselin, Eliette (F) 544, St-Laurent, St-Siméon, GOT-1X0.
10	Asselin, Gérald (M) 544, St-Laurent, St-Siméon, GOT-1X0.
11	Asselin, Sonia (F) 544, St-Laurent, St-Siméon, GOT-1X0.
12	Asselin, Gladys (F) 544, St-Laurent, St-Siméon, GOT-1X0.
13	Belley, Guy (M) 190, St-Ernest, St-Siméon, GOT-1X0.
14	Belley, Guylaine (F) 190, St-Ernest, St-Siméon, GOT-1X0.
15	Belley, Lina (F) 190, St-Ernest, St-Siméon, GOT-1X0.
16	Bernier, Marcel (M) 348, Bergeron, St-Siméon, GOT-1X0.
17	Bouchard, Claude (M) 428, St-Laurent, St-Siméon, GOT-1X0.
18	Bergeron, Benoit (M) 530, St-Laurent, St-Siméon, GOT-1X0.
19	Bergeron, Gérald (M) 530, St-Laurent, St-Siméon, GOT-1X0.
20	Bergeron, Guy (M) 530, St-Laurent, St-Siméon, GOT-1X0.
21	Bergeron, Rita (F) 530, St-Laurent, St-Siméon, GOT-1X0.
22	Chamberland, Adèle (F) 193, St-Ernest, St-Siméon, GOT-1X0.
23	Chamberland, Léopold (M) 193, St-Ernest, St-Siméon, GOT-1X0.
24	Chamberland, Ronald (M) 377, Bergeron, St-Siméon, GOT-1X0.
25	Côté, Bernard (M) 183, des Commissaires, St-Siméon, GOT-1X0.
26	Côté, Anita (F) 183, des Commissaires, St-Siméon, GOT-1X0.
27	Carré, Réjean (M) 508, St-Laurent, St-Siméon, GOT-1X0.
28	Carré, Carmelle (F) 508, St-Laurent, St-Siméon, GOT-1X0.
29	Carré, Jean-Eudes (M) 512, St-Laurent, St-Siméon, GOT-1X0.
30	Carré, Monique G. (F) 512, St-Laurent, St-Siméon, GOT-1X0.
31	Carré, Patrice (M) 512, St-Laurent, St-Siméon, GOT-1X0.
32	Couturier, Andrée (F) 522, St-Laurent, St-Siméon, GOT-1X0.
33	Chamberland, Gilles (M) 564, St-Laurent, St-Siméon, GOT-1X0.
34	Chamberland, Carmelle (F) 564, St-Laurent, St-Siméon, GOT-1X0.
35	Dassylva, Guétan (M) 380, Bergeron, St-Siméon, GOT-1X0.
36	Dufour, Pierre-David (M) 403, Bergeron, St-Siméon, GOT-1X0.
37	Dufour, Ginette (F) 403, Bergeron, St-Siméon, GOT-1X0.
38	Dufour, Paul-Emile (M) 181, des Commissaires, St-Siméon, GOT-1X0.
39	Dufour, Angéline (F) 181, des Commissaires, St-Siméon, GOT-1X0.
40	Dufour, Dominique (F) 181, des Commissaires, St-Siméon, GOT-1X0.

RURAL/RURALE

N° 89 R — page N° 2 of/de 6

polling division / section de vote

electoral district/circonscription: CHARLEVOIX

certified/certifié — signature(s) enumerator(s) / signature(s)-recenseur(s): Alain Tatin

URBAN/URBAINE

N° — page N° of/de

polling division / section de vote

F 303 **PRELIMINARY LIST OF ELECTORS**

85M-7-79

ELECTIONS CANADA

159975

LISTE PRÉLIMINAIRE DES ÉLECTEURS

This list of qualified electors for the polling division number as set out below was prepared for use at the pending federal election from information obtained at the enumeration and has been certified by the signature(s) below as to completeness and correctness so far as is possible.

La présente constitue la liste des électeurs de la section de vote dont le numéro apparaît plus bas préparée en vue de l'élection fédérale en cours d'après les renseignements recueillis lors du recensement. Le(s) recenseur(s) y a(ont) apposé sa(leur) signature, affirmant que cette liste est aussi complète et exacte que possible.

N°	
41	Devost, Héliodore (M) 195, des Commissaires, St-Siméon, GOT-1XO.
42	Devost, Réjeanne (F) 195, des Commissaires, St-Siméon, GOT-1XO.
43	Dufour, Johanne (F) 197, St-Léon, St-Siméon, GOT-1XO.
44	Demers-Savard, Loraine (F) 205, St-Léon, St-Siméon, GOT-1XO.
45	Dufour-Guérin, Suzanne (F) 376, St-Laurent, St-Siméon, GOT-1XO.
46	Desbiens, Richard (M) 420, St-Laurent, St-Siméon, GOT-1XO.
47	Desbiens, Blanche (F) 420, St-Laurent, St-Siméon, GOT-1XO.
48	Desbiens, Lucienne (F) 430 A, St-Laurent, St-Siméon, GOT-1XO.
49	Desbiens-Asselin, France (F) 440, St-Laurent, St-Siméon, GOT-1XO.
50	Dufour, Ulysse (M) 560, St-Laurent, St-Siméon, GOT-1XO.
51	Foster, Georges-Henri (M) 193, St-Ernest, St-Siméon, GOT-1XO.
52	Foster, Monique (F) 193, St-Ernest, St-Siméon, GOT-1XO.
53	Fortin, Serge (M) 207, St-Léon, St-Siméon, GOT-1XO.
54	Fortin, Claudine (F) 207, St-Léon, St-Siméon, GOT-1XO.
55	Foster, Robert (M) 384, St-Laurent, St-Siméon, GOT-1XO.
56	Foster, Iréna (F) 384, St-Laurent, St-Siméon, GOT-1XO.
57	Foster, Jean (M) 384, St-Laurent, St-Siméon, GOT-1XO.
58	Foster, Mariette (F) 428, St-Laurent, St-Siméon, GOT-1XO.
59	Foster, Gervais (M) 430 A, St-Laurent, St-Siméon, GOT-1XO.
60	Foster, Adrien (M) 430, St-Laurent, St-Siméon, GOT-1XO.
61	Foster, Jeannot (M) 430, St-Laurent, St-Siméon, GOT-1XO.
62	Foster, André (M) 466, St-Laurent, St-Siméon, GOT-1XO.
63	Foster, Jeanne (F) 466, St-Laurent, St-Siméon, GOT-1XO.
64	Fortin, Gilles (M) 554, St-Laurent, St-Siméon, GOT-1XO.
65	Fortin, Marianne (F) 554, St-Laurent, St-Siméon, GOT-1XO.
66	Guérin, Janine (F) 360, Bergeron, St-Siméon, GOT-1XO.
67	Guérin, Rémi (M) 360, Bergeron, St-Siméon, GOT-1XO.
68	Guérin, Régis (M) 360, Bergeron, St-Siméon, GOT-1XO.
69	Guérin, Réjeanne (F) 360, Bergeron, St-Siméon, GOT-1XO.
70	Guérin, Jean-Louis (M) 366, Bergeron, St-Siméon, GOT-1XO.
71	Guérin, Yvette (F) 366, Bergeron, St-Siméon, GOT-1XO.
72	Girard, Gustave (M) 189, St-Ernest, St-Siméon, GOT-1XO.
73	Girard, Lucette (F) 189, St-Ernest, St-Siméon, GOT-1XO.
74	Girard, Guylaine (F) 189, St-Ernest, St-Siméon, GOT-1XO.
75	Girard, Rose-Aline (F) 376, Bergeron, St-Siméon, GOT-1XO.
76	Girard, Frank (M) 376, Bergeron, St-Siméon, GOT-1XO.
77	Girard, Sonia (F) 376, Bergeron, St-Siméon, GOT-1XO.
78	Girard, Raymond (M) 376, Bergeron, St-Siméon, Got-1XO.
79	Girard, Jacynthe (F) 380, Bergeron, St-Siméon, GOT-1XO.
80	Guérin, Yvan (M) 378, Bergeron, St-Siméon, GOT-1XO.
81	Guérin, Lucille (F) 378, Bergeron, St-Siméon, GOT-1XO.

RURAL/RURALE	electoral district/circonscription	URBAN/URBAINE
N° 89 R	CHARLEVOIX	N°
page N° 2 of/de 6		page N° of/de
polling division section de vote	certified/certifié signature(s)-enumerator(s) / signature(s)-recenseur(s) Alain Potvin	polling division section de vote

F 303 PRELIMINARY LIST OF ELECTORS

8.5M-7-79

ELECTIONS CANADA

159976

LISTE PRÉLIMINAIRE DES ÉLECTEURS

This list of qualified electors for the polling division number as set out below was prepared for use at the pending federal election from information obtained at the enumeration and has been certified by the signature(s) below as to completeness and correctness so far as is possible.

La présente constitue la liste des électeurs de la section de vote dont le numéro apparaît plus bas préparée en vue de l'élection fédérale en cours d'après les renseignements recueillis lors du recensement. Le(s) recenseur(s) y a(ont) apposé sa(leur) signature, affirmant que cette liste est aussi complète et exacte que possible.

N°	
82	Girard-Guérin, Johanne (F) 379, Bergeron, St-Siméon, GOT-1XO.
83	Guérin, Martin (M) 379, Bergeron, St-Siméon, GOT-1XO.
84	Guérin, Rémi (M) 185, St-Léon, St-Siméon, GOT-1XO.
85	Guérin, Jeanne (F) 185, St-Léon, St-Siméon, GOT-1XO.
86	Guérin, Réjean (M) 202, St-Léon, St-Siméon, GOT-1XO.
87	Guérin, Ginette (F) 202, St-Léon, St-Siméon, GOT-1XO.
88	Guérin, Bernise (F) 370, St-Laurent, St-Siméon, GOT-1XO.
89	Guérin, Victor (M) 540, St-Laurent, St-Siméon, GOT-1XO.
90	Guérin, Gilberte (F) 540, St-Laurent, St-Siméon, GOT-1XO.
91	Guérin, Georges (M) 556, St-Laurent, St-Siméon, GOT-1XO.
92	Guérin, Anita (F) 556, St-Laurent, St-Siméon, GOT-1XO.
93	Gagnon, Maria (F) 382, St-Laurent, St-Siméon, GOT-1XO.
94	Guérin, Raymond (M) 192, St-Léon, St-Siméon, GOT-1XO.
95	Guérin, Edith (F) 192, St-Léon, St-Siméon, GOT-1XO.
96	Guérin, Reneé (F) 192, St-Léon, St-Siméon, GOT-1XO.
97	Girard, Maurice (M) 183, St-Ernest, St-Siméon, GOT-1XO.
98	Girard, Lisette (F) 183, St-Ernest, St-Siméon, GOT-1XO.
99	Guérin, Nazaire (M) 187, St-Ernest, St-Siméon, GOT-1XO.
100	Guérin, Loretta (F) 187, St-Ernest, St-Siméon, GOT-1XO.
101	Guérin, Yvon (M) 376, St-Laurent, St-Siméon, GOT-1XO.
102	Guérin, Louis-Marie (M) 376, St-Laurent, St-Siméon, GOT-1XO.
103	Harvey, Gérard (M) 357, Bergeron, St-Siméon, GOT-1XO.
104	Harvey, Jocelyne (F) 357, Bergeron, St-Siméon, GOT-1XO.
105	Harvey, Marie-Blanche (F) 432, St-Laurent, St-Siméon, GOT-1XO.
106	Harvey, Géralda (F) 370, St-Laurent, St-Siméon, GOT-1XO.
107	Harvey, Chantale (F) 412, St-Laurent, St-Siméon, GOT-1XO.
108	Harvey, Jacques (M) 446, St-Laurent, St-Siméon, GOT-1XO.
109	Harvey, France (F) 446, St-Laurent, St-Siméon, GOT-1XO.
110	Harvey, Germaine (F) 478, St-Laurent, St-Siméon, GOT-1XO.
111	Harvey, Auguste (M) 478, St-Laurent, St-Siméon, GOT-1XO.
112	Harvey, Marcelle (F) 478, St-Laurent, St-Siméon, GOT-1XO.
113	Harvey, Michel (M) 478, St-Laurent, St-Siméon, GOT-1XO.
114	Harvey, Jeannot (M) 414, St-Laurent, St-Siméon, GOT-1XO.
115	Harvey, Lisette (F) 414, St-Laurent, St-Siméon, GOT-1XO.
116	Hovington, Roger (M) 410, St-Laurent, St-Siméon, GOT-1XO.
117	Hovington, Lise (F) 410, St-Laurent, St-Siméon, GOT-1XO.
118	Harvey, Louise (F) 375, Bergeron, St-Siméon, GOT-1XO.
119	Harvey, Edgar (M) 375, Bergeron, St-Siméon, GOT-1XO.
120	Imbeault, Maurice (M) 190, St-Léon, St-Siméon, GOT-1XO.
121	Imbeault, Janine (F) 190, St-Léon, St-Siméon, GOT-1XO.
122	Imbeault, Benoit (M) 444, St-Laurent, St-Siméon, GOT-1XO.
123	Imbeault, Robertine (F) 444, St-Laurent, St-Siméon, GOT-1XO.

RURAL/RURALE

N° 89 R

page N° 3 of/de 6

polling division / section de vote

electoral district/circonscription: CHARLEVOIX

certified / certifié: Alain Tétreau

signature(s)-enumerator(s) / signature(s)-recenseur(s)

URBAN/URBAINE

N°

page N° of/de

polling division / section de vote

159977

F 303 **PRELIMINARY LIST OF ELECTORS**

85M-7-79

ELECTIONS CANADA

LISTE PRÉLIMINAIRE DES ÉLECTEURS

This list of qualified electors for the polling division number as set out below was prepared for use at the pending federal election from information obtained at the enumeration and has been certified by the signature(s) below as to completeness and correctness so far as is possible.

La présente constitue la liste des électeurs de la section de vote dont le numéro apparaît plus bas préparée en vue de l'élection fédérale en cours d'après les renseignements recueillis lors du recensement. Le(s) recenseur(s) y a(ont) apposé sa(leur) signature, affirmant que cette liste est aussi complète et exacte que possible.

N°	
124	Lavoie, Paul-Etienne (M) 186, des Commissaires, St-Siméon, GOT-1XO.
125	Lavoie, Marguerite (F) 186, des Commissaires, St-Siméon, GOT-1XO.
126	Lavoie, Reneé (F) 186, des Commissaires, St-Siméon, GOT-1XO.
127	Lavoie, Doris (F) 186, des Commissaires, St-Siméon, GOT-1XO.
128	Lavoie, Guylaine (F) 186, des Commissaires, St-Siméon, GOT-1XO.
129	Lavoie, Ghislaine (F) 194, St-Léon, St-Siméon, GOT-1XO.
130	Lavoie, Réal (M) 194, St-Léon, St-Siméon, GOT-1XO.
131	Lavoie-Chamberland, Jacqueline (F) 377, Bergeron, St-Siméon, GOT-1XO.
132	Lavoie, Jean-Marc (M) 374,St-Laurent, St-Simeon, GOT-1XO.
133	Lavoie, Monette (F) 374, St-Laurent, St-Siméon, GOT-1XO.
134	Lévesque, Paul (M) 400, St-Laurent, St-Siméon, GOT-1XO.
135	Lévesque, Fernande (F) 400, St-Laurent, St-Siméon, GOT-1XO.
136	Lavoie, Denis (M) 424, St-Laurent, St-Siméon, GOT-1XO.
137	Lavoie, Jacynthe (F) 424, St-Laurent, St-Siméon, GOT-1XO.
138	Lavoie, Line (F) 348, Bergeron, St-Siméon, GOT-1XO.
139	Leblond, Georges-Etienne (M) 347, Bergeron, St-Siméon, GOT-1XO.
140	Leblond, Françoise (F) 347, Bergeron, St-Siméon, GOT-1XO.
141	Lavoie, Bernard (M) 372, St-Laurent, St-Siméon, GOT-1XO.
142	Maloney, Marcel (M) 526, St-Laurent, St-Siméon, GOT-1XO.
143	Maloney, Marthe (F) 526, St-Laurent, St-Siméon, GOT-1XO.
144	Maloney, Steven (M) 526, St-Laurent, St-Siméon, GOT-1XO.
145	Marcotte, Wilfrid (M) 574, St-Laurent, St-Siméon, GOT-1XO.
146	Marcotte, Claris (F) 574, St-Laurent, St-Siméon, GOT-1XO.
147	Perron, Gilles (M) 192, St-Ernest, St-Siméon, GOT-1XO.
148	Perron, Hélène (F) 192, St-Ernest, St-Siméon, GOT-1XO.
149	Potvin, Alain (M) 420, St-Laurent, St-Siméon, GOT-1XO.
150	Rochefort, Adrien (M) 370, Bergeron, St-Siméon, GOT-1XO.
151	Rochefort, Colette (F) 370, Bergeron, St-Siméon, GOT-1XO.
152	Savard, Jean-Guy (M) 374, Bergeron, St-Siméon, GOT-1XO.
153	Savard, Louise (F) 374, Bergeron, St-Siméon, GOT-1XO.
154	Savard, Paul-Emile (M) 383, Bergeron, St-Siméon, GOT-1XO.
155	Savard, Thérèse (F) 383, Bergeron, St-Siméon, GOT-1XO.
156	Savard, Samuel (M) 387, Bergeron, St-Siméon, GOT-1XO.
157	Savard, Andrée (F) 387, Bergeron, St-Siméon, GOT-1XO.
158	Savard, Epiphane (M) 187, des Commissaires, St-Siméon, GOT-1XO.
159	Savard, Lise (F) 187, des Commissaires, St-Siméon, GOT-1XO.
160	Savard, Réal (M) 213, St-Léon, St-Siméon, GOT-1XO.
161	Savard, Claire (F) 213, St-Léon, St-Siméon, GOT-1XO.

RURAL/RURALE	electoral district/circonscription	URBAN/URBAINE
N° 89 R	CHARLEVOIX	N°
page N° 4 of/de 6		page N° of/de
polling division section de vote	certified / certifié signature(s)-enumerator(s) / signature(s)-recenseur(s) Alain Potvin	polling division section de vote

F 303 **PRELIMINARY LIST OF ELECTORS**

85M-7-79

ELECTIONS CANADA

159978

LISTE PRÉLIMINAIRE DES ÉLECTEURS

This list of qualified electors for the polling division number as set out below was prepared for use at the pending federal election from information obtained at the enumeration and has been certified by the signature(s) below as to completeness and correctness so far as is possible.

La présente constitue la liste des électeurs de la section de vote dont le numéro apparaît plus bas préparée en vue de l'élection fédérale en cours d'après les renseignements recueillis lors du recensement. Le(s) recenseur(s) y a(ont) apposé sa(leur) signature, affirmant que cette liste est aussi complète et exacte que possible.

N°	
162	Savard, Normand (M) 211, St-Léon, St-Siméon, GOT-1XO.
163	Savard, Normande (F) 211, St-Léon, St-Siméon, GOT-1XO.
164	Savard, Serge (M) 199, St-Léon, St-Siméon, GOT-1XO.
165	Savard, Sylvie (F) 199, St-Léon, St-Siméon, GOT-1XO.
166	Savard, Gabriel (M) 189, St-Léon, St-Siméon, GOT-1XO.
167	Savard, Adéla (F) 189, St-Léon, St-Siméon, GOT-1XO.
168	Savard, Edouard (M) 378, St-Laurent, St-Siméon, GOT-1XO.
169	Savard, Lorette (F) 378, St-Laurent, St-Siméon, GOT-1XO.
170	Savard, Laurent (M) 205, St-Léon, St-Siméon, GOT-1XO.
171	Savard, Sylvain (M) 205, St-Léon, St-Siméon, GOT-1XO.
172	Savard, Linda (F) 205, St-Léon, St-Siméon, GOT-1XO.
173	Savard, Florance (F) 420, St-Laurent, St-Siméon, GOT-1XO.
174	Savard, Adelard (M) 422, St-Laurent, St-Siméon, GOT-1XO.
175	Savard, Annette (F) 422, St-Laurent, St-Siméon, GOT-1XO.
176	Savard, Tony (M) 422, St-Laurent, St-Siméon, GOT-1XO.
177	Savard, Paul (M) 433, St-Laurent, St-Siméon, GOT-1XO.
178	Savard, Denise (F) 433, St-Laurent, St-Siméon, GOT-1XO.
179	Savard, Yvon (M) 391, Bergeron, St-Siméon, GOT-1XO.
180	Savard, Ginette (F) 391, Bergeron, St-Siméon, GOT-1XO.
181	Savard, France (F) 372, St-Laurent, St-Siméon, GOT-1XO.
182	Tremblay, Daniel (M) 373, Bergeron, St-Siméon, GOT-1XO.
183	Tremblay, Eliette (F) 373, Bergeron, St-Siméon, GOT-1XO.
184	Tremblay, Denis (M) 373, Bergeron, St-Siméon, GOT-1XO.
185	Tremblay, Guylaine (F) 373, Bergeron, St-Siméon, GOT-1XO.
186	Tremblay, Jocelyn (M) 432, St-Laurent, St-Siméon, GOT-1XO.
187	Tremblay, Suzanne (F) 432, St-Laurent, St-Siméon, GOT-1XO.
188	Tremblay, Paul-Etienne (M) 200, des Commissaires, St-Siméon, GOT-1XO.
189	Tremblay, Françoise (F) 200, des Commissaires, St-Siméon, GOT-1XO.
190	Tremblay, Donald (M) 184, des Commissaires, St-Siméon, GOT-1XO.
191	Tremblay, Lise (F) 184, des Commissaires, St-Siméon, GOT-1XO.
192	Tremblay, Daniel (M) 200, St-Léon, St-Siméon, GOT-1XO.
193	Tremblay, Nicole (F) 200, St-Léon, St-Siméon, GOT-1XO.
194	Tremblay, Roselyne (F) 191, St-Léon, St-Siméon, GOT-1XO.
195	Tremblay, Guillaume (M) 191, St-Léon, St-Siméon, GOT-1XO.
196	Truchon, Charlotte (F) 363, Bergeron, St-Siméon, GOT-1XO.
197	Truchon, Mario (M) 363, Bergeron, St-Siméon, GOT-1XO.
198	Truchon, Marie-Claude (F) 363, Bergeron, St-Siméon, GOT-1XO.
199	Tremblay, Stéphane (M) 428, St-Laurent, St-Siméon, GOT-1XO.
200	Therrien-Foster, Bella (F) 430, St-Laurent, St-Siméon, GOT-1XO.

RURAL/RURALE	electoral district/circonscription	URBAN/URBAINE
N° 89R	CHARLEVOIX	N°
page N° 5 of/de 6		page N° of/de
polling division section de vote	certified / certifié — signature(s)-enumerator(s) / signature(s)-recenseur(s) Alain Tottin	polling division section de vote

F 303

8.5M-7-79

PRELIMINARY LIST OF ELECTORS

ELECTIONS CANADA

159979

LISTE PRÉLIMINAIRE DES ÉLECTEURS

This list of qualified electors for the polling division number as set out below was prepared for use at the pending federal election from information obtained at the enumeration and has been certified by the signature(s) below as to completeness and correctness so far as is possible.

La présente constitue la liste des électeurs de la section de vote dont le numéro apparaît plus bas préparée en vue de l'élection fédérale en cours d'après les renseignements recueillis lors du recensement. Le(s) recenseur(s) y a(ont) apposé sa(leur) signature, affirmant que cette liste est aussi complète et exacte que possible.

N°	
201	Tremblay, Harold (M) 434, St-Laurent, St-Siméon, GOT-1XO.
202	Tremblay, Jean-Yves (M) 434, St-Laurent, St-Siméon, GOT-1XO.
203	Tremblay, Antoinette (F) 434, St-Laurent, St-Siméon, GOT-1XO.
204	Tremblay, Jean-Marie (M) 434, St-Laurent, St-Siméon, GOT-1XO.
205	Tremblay, Marcel (M) 456, St-Laurent, St-Siméon, GOT-1XO.
206	Tremblay. Henriette (F) 456, St-Laurent, St-Siméon, GOT-1XO.
207	Tremblay, France (F) 456, St-Laurent, St-Siméon, GOT-1XO.
208	Tremblay, Noel (M) 456, St-Laurent, St-Siméon, GOT-1XO.
209	Tremblay, Adjutor (M) 458, St-Laurent, St-Siméon, GOT-1XO.
210	Tremblay, Richard (M) 458, St-Laurent, St-Siméon, GOT-1XO.
211	Tremblay, Ginette (F) 458, St-Laurent, St-Siméon, GOT-1XO.
212	Tremblay, Marcel (M) 468, St-Laurent, St-Siméon, GOT-1XO.
213	Tremblay, Pauline (F) 468, St-Laurent, St-Siméon, GOT-1XO.
214	Tremblay, Hubert (M) 468, St-Laurent, St-Siméon, GOT-1XO.
215	Tremblay, Martine (F) 468, St-Laurent, St-Siméon, GOT-1XO.
216	Tremblay, Serge (M) 522, St-Laurent, St-Siméon, GOT-1XO.
217	Tremblay, Joëlle (F) 434, St-Laurent, St-Siméon, GOT-1XO
218	Tremblay, René (M) 546, St-Laurent, St-Siméon, GOT-1XO.
219	Tremblay, Jeannette (F) 546, St-Laurent, St-Siméon, GOT-1XO.
220	Tremblay, Louissette (F) 546, St-Laurent, St-Siméon, GOT-1XO.
221	Tremblay, Régis (M) 546, St-Laurent, St-Siméon, GOT-1XO.
222	Tremblay, Guy (M) 546, St-Laurent, St-Siméon, GOT-1XO.
223	Tremblay, Henriot (M) 382, St-Laurent, St-Siméon, GOT-1XO.
224	Tremblay, Adrienne (F) 382, St-Laurent, St-Siméon, GOT-1XO.
225	Truchon, Rachel S. (F) 460, St-Laurent, St-Siméon, GOT-1XO.
226	Truchon, Jocelyne (F) 460, St-Laurent, St-Siméon, GOT-1XO.
227	Truchon, Daniel (M) 460, St-Laurent, St-Siméon, GOT-1XO.
228	Tremblay, Christian (M) 346, Bergeron, St-Siméon, GOT-1XO.
229	Tremblay, Lucie (F) 346, Bergeron, St-Siméon, GOT-1XO
230	Tremblay, Florent (M) 215, St-Léon, St-Siméon, GOT-1XO.
231	Tremblay, France (F) 215, St-Léon, St-Siméon, GOT-1XO.
232	Villeneuve, Robert (M) 388, St-Laurent, St-Siméon, GOT-1XO.
233	Villeneuve, Michèle (F) 388, St-Laurent, St-Siméon, GOT-1XO.
234	Villeneuve, Blanche (F) 388, St-Laurent, St-Siméon, GOT-1XO.

RURAL/RURALE

N° 89 R | page | N° 6 | of/de 6

polling division / section de vote

electoral district/circonscription: CHARLEVOIX

certified / certifié

signature(s) enumerator(s) / signature(s)-recenseur(s): Alain Tardif

URBAN/URBAINE

N° | page | N° | of/de

polling division / section de vote

F 303 **PRELIMINARY LIST OF ELECTORS**

B 5M-7-79

ELECTIONS CANADA

159980

LISTE PRÉLIMINAIRE DES ÉLECTEURS

This list of qualified electors for the polling division number as set out below was prepared for use at the pending federal election from information obtained at the enumeration and has been certified by the signature(s) below as to completeness and correctness so far as is possible.

La présente constitue la liste des électeurs de la section de vote dont le numéro apparaît plus bas préparée en vue de l'élection fédérale en cours d'après les renseignements recueillis lors du recensement. Le(s) recenseur(s) y a(ont) apposé sa(leur) signature, affirmant que cette liste est aussi complète et exacte que possible.

N°			N°		
1	Asselin, Marc	(M)	32	Boulianne, Marie-Berthe	(F)
	318, R. St-Laurent	St-Siméon G0T 1X0		156, Route 170	St-Siméon G0T 1X0
2	Asselin, Gaston	(M)	33	Boies, Jean-Marc	(M)
	314, R. Belley	St-Siméon " "		156, Rue du Quai	St-Siméon " "
3	Asselin, Estelle	(F)	34	Boies, Madelaine	(F)
	314, R. Belley	St-Siméon " "		156, Rue du Quai	St-Siméon " "
4	Aubé, Réginald	(M)	35	Belley, Louis	(M)
	175, Route 170	St-Siméon " "		139, Rue du Quai	St-Siméon " "
5	Aubé, Rose-Hélène	(F)	36	Belley, Yvonne	(F)
	175, Route 170	St-Siméon " "		139, Rue du Quai	St-Siméon " "
6	Aubé, Régis	(M)	37	Chamberland, Eliane	(F)
	175, Route 170	St-Siméon " "		324, Rue Belley	St-Siméon " "
7	Asselin, Pierre	(M)	38	Chamberland, Rachelle	(F)
	279, R. St-Laurent	St-Siméon " "		324, Rue Belley	St-Siméon " "
8	Asselin, Huguette	(F)	39	Chamberland, Victorin	(M)
	279, R. St-Laurent	St-Siméon " "		324, Rue Belley	St-Siméon " "
9	Asselin, Denis	(M)	40	Chamberland, Edith	(F)
	279, R. St-Laurent	St-Siméon " "		324, Rue Belley	St-Siméon " "
10	Asselin, Marco	(M)	41	Chamberland, Eric	(M)
	279, R. St-Laurent	St-Siméon " "		Rue Tremblay	St-Siméon "
11	Asselin, Suzie	(F)	42	Chamberland, Lina	(F)
	277, R. St-Laurent	St-Siméon " "		Rue Tremblay	St-Siméon " "
12	Angers, Richard	(M)	43	Chamberland, Jeannette	(F)
	219, R. St-Laurent	St-Siméon " "		320, Rue Belley	St-Siméon " "
13	Angers, Ninette	(F)	44	Chamberland, Nicole	(F)
	219, R. St-Laurent	St-Siméon " "		320, Rue Belley	St-Siméon " "
14	Angers, Linda	(F)	45	Couturier, Monique	(F)
	219, R. St-Laurent	St-Siméon " "		310, Rue Belley	St-Siméon " "
15	Asselin, Yvette	(F)	46	Couturier, Robert	(M)
	174, R. du Quai	St-Siméon " "		310, Rue Belley	St-Siméon " "
16	Andrews, James	(M)	47	Couturier, Lorenzo	(M)
	103, Rue du Festival	St-Siméon " "		298, Rue Belley	St-Siméon " "
17	Andrews, S. Marie	(F)	48	Couturier, Georgette	(F)
	103, R. du Festival	St-Siméon " "		298, Rue Belley	St-Siméon " "
18	Andrews, Mario	(M)	49	Couturier, Louzette	(F)
	103, R. du Festival	St-Siméon " "		298, Rue Belley	St-Siméon " "
19	Boies, Léopold	(M)	50	Carré, Nil	(M)
	206, R. Tremblay	St-Siméon " "		178, Rue Tremblay	St-Siméon " "
20	Boudreault, Appoline	(F)	51	Carré, Carmelle	(F)
	332, R. St-Laurent	St-Siméon " "		178, Rue Tremblay	St-Siméon " "
21	Boudreault, Luc	(M)	52	Carré, Hélène	(F)
	332, R. St-Laurent	St-Siméon " "		178, Rue Tremblay	St-Siméon " "
22	Boudreault, Rachelle	(F)	53	Coté, Lucien	(M)
	332, R. St-Laurent	St-Siméon " "		171, Rue du Quay	St-Siméon " "
23	Bouthiller, Michel	(M)	54	Coté, Yvette	(F)
	260, R. Mauril	St-Siméon " "		171, Rue du Quay	St-Siméon " "
24	Bergeron, Alain	(M)	55	Carré, Marguerite	(F)
	217, R. Morin	St-Siméon " "		324, Rue St-Laurent	St-Siméon " "
25	Bergeron, P. Johanne	(F)	56	Coton, Aline	(F)
	217, Rue Morin	St-Siméon " "		109, Rue du Quay	St-Siméon " "
26	Belley, Gaston	(M)	57	Carré, Henri	(M)
	286, Rue Belley	St-Siméon " "		329, R. St-Laurent	St-siméon " "
27	Belley, Clémence	(F)	58	Carré, Simone	(F)
	286, Rue Belley	St-Siméon " "		329, R. St-Laurent	St-Siméon " "
28	Belley, Sylvain	(M)	59	Demers, Jacques	(M)
	286, Rue Belley	St-Siméon " "		205, R. Tremblay	St-Siméon " "
29	Belley, Gilles	(M)	60	Demers, Nicole	(F)
	286, Rue Belley	St-Siméon " "		205, R. Tremblay	St-Siméon " "
30	Belley, Gérald	(M)	61	Desbiens, Henri	(M)
	286, Rue Belley	St-Siméon " "		195, R. Tremblay	St-Siméon " "
31	Boulianne, Henri	(M)	62	Desbiens, Rosaire	(M)
	156, Route 170	St-Siméon " "		187, R. Tremblay	St-Siméon " "

RURAL/RURALE

N° 90 | page N° 1 of/de 6

polling division / section de vote

electoral district/circonscription: CHARLEVOIX

certified / certifié

signature(s)-enumerator(s) / signature(s)-recenseur(s)

GUERIN LISE

URBAN/URBAINE

N° | page N° | of/de

polling division / section de vote

159981

F 303 **PRELIMINARY LIST OF ELECTORS**

ELECTIONS CANADA

LISTE PRÉLIMINAIRE DES ÉLECTEURS

85M-7-79

This list of qualified electors for the polling division number as set out below was prepared for use at the pending federal election from information obtained at the enumeration and has been certified by the signature(s) below as to completeness and correctness so far as is possible.

La présente constitue la liste des électeurs de la section de vote dont le numéro apparaît plus bas préparée en vue de l'élection fédérale en cours d'après les renseignements recueillis lors du recensement. Le(s) recenseur(s) y a(ont) apposé sa(leur) signature, affirmant que cette liste est aussi complète et exacte que possible.

N°					N°				
63	Desbiens, Micheline		(F)		94	Fortin, André		(M)	
	187, Rue Tremblay	St-Siméon	GOT	1X0		290, Rue Belley	St-Siméon	GOT	1X0
64	Desbiens, Thomas		(M)		95	Fortin, Pierrette		(F)	
	183, Rue Tremblay	St-Siméon	"	"		206, Rue Tremblay	St-Siméon	"	"
65	Desbiens, Rolande		(F)		96	Fortin, Gérald		(M)	
	183, Rue Tremblay	St-Siméon	"	"		196, Rue Morin	St-Siméon	"	"
66	Desbiens, Ginette		(F)		97	Fortin, Lawrence		(F)	
	183, Rue Tremblay	St-Siméon	"	"		196, Rue Morin	St-Siméon	"	"
67	Desbiens, Colette		(F)		98	Foster, Paulé		(M)	
	183, Rue Tremblay	St-Siméon	"	"		208, Rue Morin	St-Siméon	"	"
68	Desbiens, Daniel		(M)		99	Foster, Eliette		(F)	
	183, Rue Tremblay	St-Siméon	"	"		208, Rue Morin	St-Siméon	"	"
69	Desbiens, Claude		(M)		100	Foster, Edith		(F)	
	183, Rue Tremblay	St-Siméon	"	"		208, Rue Morin	St-Siméon	"	"
70	Desbiens, Marco		(M)		101	Foster, Jean-Marc		(M)	
	183, Rue Tremblay	St-Siméon	"	"		225, Rue Morin	St-Siméon	"	"
71	Desbiens, Denis		(M)		102	Foster, Marie-Anne		(F)	
	183, Rue Tremblay	St-Siméon	"	"		225, Rue Morin	St-Siméon	"	"
72	Dufour, Victor		(M)		103	Foster Claudias		(M)	
	352, R. St-Laurent	St-Siméon	"	"		280, Rue Mauril	St-Siméon	"	"
73	Desbiens, Esther		(F)		104	Foster, Marianne		(F)	
	227, Rue Morin	St-Siméon	"	"		280, Rue Mauril	St-Siméon	"	"
74	Dufour, Gabriel		(M)		105	Foster, Jean-Marc		(M)	
	219, Rue Morin	St-Siméon	"	"		292, Rue Simard	St-Siméon	"	"
75	Devost, Daniel		(M)		106	Foster, Line		(F)	
	334, Rue Belley	St-Siméon	"	"		292, Rue Simard	St-Siméon	"	"
76	Devost, Francine		(F)		107	Fortin, Pauline		(F)	
	334, Rue Belley	St-Siméon	"	"		288, Rue Mauril	St-Siméon	"	"
77	Desbiens, Estelle		(F)		108	Fortin, Yvon		(M)	
	302, Rue Belley	St-Siméon	"	"		288, Rue Mauril	St-Siméon	"	"
78	Desbiens, Paul		(M)		109	Fortin, Claude		(M)	
	302, Rue Belley	St-Siméon	"	"		288, Rue Mauril	St-Siméon	"	"
79	Dufour, Louise		(F)		110	Foster Benoît		(M)	
	294, Rue Belley	St-Siméon	"	"		Rue St-Laurent	St-Siméon	"	"
80	Dufour, Claude		(M)		111	Foster, Réjeanne		(F)	
	294, Rue Belley	St-Siméon	"	"		Rue St-Laurent	St-Siméon	"	"
81	Dufour, Charles-Auguste		(M)		112	Foster, Sylvie		(F)	
	294, Rue Belley	St-Siméon	"	"		322, R. St-Laurent	St-Siméon	"	"
82	Desbiens, Martial		(M)		113	Foster, Yvon		(M)	
	224, Rue St-Laurent	St-Siméon	"	"		139, Rue du Quay	St-Siméon	"	"
83	Desbiens, Claudine		(F)		114	Foster, Marthe		(F)	
	224, R. St-Laurent	St-Siméon	"	"		139, Rue Du Quay	St-Siméon	"	"
84	Desbiens, Stanislas		(M)		115	Foster, Martin		(M)	
	223, R. St-Laurent	St-Siméon	"	"		280, Rue Mauril	St-Siméon	"	"
85	Desbiens, Anita		(F)		116	Foster, Bruno		(M)	
	223, R. St-Laurent	St-Siméon	"	"		280, Rue Mauril	St-Siméon	"	"
86	Dufour, Charles-Albert		(M)		117	Foster, Laurent		(M)	
	284, Rue Mauril	St-Siméon	"	"		280, Rue Mauril	St-Siméon	"	"
87	Dufour, Alberta		(F)		118	Foster, Daniel		(M)	
	284, Rue Mauril	St-Siméon	"	"		280, Rue Mauril	St-Siméon	"	"
88	Desbiens, Rolland		(M)		119	Gaudreault, Béatrice		(F)	
	215, R. St-Laurent	St-Siméon	"	"		232, R. St-Laurent	St-Siméon	"	"
89	Desbiens, Ena		(F)		120	Gaudreault, Paul-Emile		(M)	
	215, R. St-Laurent	St-Siméon	"	"		232, R. St-Laurent	St-Siméon	"	"
90	Desbiens, Lili		(F)		121	Guérin, Benoît		(M)	
	174, Rue du Quay	St-Siméon	"	"		342, Rue Bergeron	St-Siméon	"	"
91	Desbiens, Alen		(M)		122	Guérin, Edith		(F)	
	174, Rue du Quay	St-Siméon	"	"		342, Rue Bergeron	St-Siméon	"	"
92	Fortin, Rosaire		(M)		123	Guérin, Marco		(M)	
	290, Rue Belley	St-Siméon	"	"		342, Rue Bergeron	St-Siméon	"	"
93	Fortin, Marie-Ange		(F)		124	Guérin, Marie-Claude		(F)	
	290, Rue Belley	St-Siméon	"	"		342, Rue Bergeron	St-Siméon	"	"

RURAL/RURALE

N° 90 | page N° 2 of/de 6

polling division / section de vote

electoral district / circonscription: CHARLEVOIX

certified / certifié — signature(s)-enumerator(s) / signature(s)-recenseur(s): Mad Lise Guérin GUERIN LISE

URBAN/URBAINE

N° | page N° | of/de

polling division / section de vote

F 303 **PRELIMINARY LIST OF ELECTORS**

8 5M-7-79

ELECTIONS CANADA

159982

LISTE PRÉLIMINAIRE DES ÉLECTEURS

This list of qualified electors for the polling division number as set out below was prepared for use at the pending federal election from information obtained at the enumeration and has been certified by the signature(s) below as to completeness and correctness so far as is possible.

La présente constitue la liste des électeurs de la section de vote dont le numéro apparaît plus bas préparée en vue de l'élection fédérale en cours d'après les renseignements recueillis lors du recensement. Le(s) recenseur(s) y a(ont) apposé sa(leur) signature, affirmant que cette liste est aussi complète et exacte que possible.

N°			N°		
125	Gagné, Thomas	(M)	156	Hovington, Mona	(F)
	302, Rue Belley	St-Siméon G0T 1X0		346A, R.St-Laurent	St-Siméon G0T 1X0
126	Guérin, Gaston	(M)	157	Harvey, Jeannine	(F)
	280, Rue Belley	St-Siméon " "		248, R. St-Laurent	St-Siméon " "
127	Guérin, Lise	(F)	158	Hébert, Claude	(M)
	280, Rue Belley	St-Siméon " "		294, Rue Simard	St-Siméon " "
128	Guérin, Roger	(M)	159	Hébert, Laurette	(F)
	280, Rue Belley	St-Siméon " "		294, Rue Simard	St-Siméon " "
129	Guérin, Gilbert	(M)	160	Hébert, Réjean	(M)
	280, Rue Belley	St-Siméon " "		298, Rue Simard	St-Siméon " "
130	Gaudreault, Brigitte	(F)	161	Hébert, Claire	(F)
	232, R. St-Laurent	St-Siméon " "		298, Rue Simard	St-Siméon " "
131	Gaudreault, Linda	(F)	162	Hébert, Denis	(M)
	232, R. St-Laurent	St-Siméon " "		294, Rue Simard	St-Siméon " "
132	Gaudreault, Chantal	(F)	163	Houde, Toussaint	(M)
	232, R. St-Laurent	St-Siméon " "		120, Rue Talon	St-Siméon " "
133	Girard, Marcel	(M)	164	Houde, Pauline	(F)
	318, Rue Belley	St-Siméon " "		120, Rue Talon	St-Siméon " "
134	Girard, Gemma	(F)	165	Hébert, André	(M)
	318, Rue Belley	St-Siméon " "		362, R. St-Laurent	St-Siméon " "
135	Girard, Line	(F)	166	Hébert, Sherley	(F)
	318, Rue Belley	St-Siméon " "		362, R. St-Laurent	St-Siméon " "
136	Guérin, Wilbrod	(M)	167	Harvey, Estelle	(F)
	244, R. St-Laurent	St-Siméon " "		121, Rue Festival	St-Siméon " "
137	Guérin, Adrienne	(F)	168	Harvey, Jacques	(M)
	244, R. St-Laurent	St-Siméon " "		121, Rue Festival	St-Siméon " "
138	Guérin, Francine	(F)	169	Imbault, Thérèse	(F)
	244, R. St-Laurent	St-Siméon " "		234, R. St-Laurent	St-Siméon " "
139	Guérin, Juliette	(F)	170	Imbault, Donat	(M)
	244, R. St-Laurent	St-Siméon " "		255, R. St-Laurent	St-Siméon " "
140	Girard, Jules	(M)	171	Lavoie, Jacques	(M)
	268, Rue Mauril	St-Siméon " "		195, Rue Tremblay	St-Siméon " "
141	Guérin, Gérard	(M)	172	Lavoie, Lise	(F)
	272, Rue Mauril	St-Siméon " "		195, Rue Tremblay	St-Siméon " "
142	Guérin, Jeannine	(F)	173	Lavoie, Louis	(M)
	272, Rue Mauril	St-Siméon " "		195, R. Tremblay	St-Siméon " "
143	Guérin, Napoléon	(M)	174	Lévesque, Edouard	(M)
	290, Rue Simard	St-Siméon " "		182, Rue Morin	St-Siméon " "
144	Guérin, Marthe	(F)	175	Lévesque, Annette	(F)
	290, Rue Simard	St-Siméon " "		182, Rue Morin	St-Siméon " "
145	Guérin, Sylvie	(F)	176	Lévesque, Denis	(M)
	290, Rue Simard	St-Siméon " "		182, Rue Morin	St-Siméon " "
146	Guérin, Johanne	(F)	177	Lévesque, Diane	(F)
	290, Rue Simard	St-Siméon " "		182, Rue Morin	St-Siméon " "
147	Garon, Rosaire	(M)	178	Lévesque, Alain	(M)
	145, Rue du Quay	St-Siméon " "		182, Rue Morin	St-Siméon " "
148	Garon, Mariette	(F)	179	Lavoie, Philias	(M)
	145, Rue du Quay	St-Siméon " "		208, Rue Morin	St-Siméon " "
149	Harvey, Gabriel	(M)	180	Laprise, André	(M)
	192, Rue Tremblay	St-Siméon " "		238, Rue St-Laurent	St-Siméon " "
150	Harvey, Rosanne	(F)	181	Lavoie, Luc	(M)
	192, Rue Tremblay	St-Siméon " "		227, Rue Morin	St-Siméon " "
151	Harvey, Réjean	(M)	182	Lavoie, Martha	(F)
	192, Rue Tremblay	St-Siméon " "		308, Rue Belley	St-Siméon " "
152	Harvey, Martin	(M)	183	Laprise, Laure	(F)
	192, Rue Tremblay	St-Siméon " "		238, R. St-Laurent	St-Siméon " "
153	Harvey, Guylaine	(F)	184	Lavoie, Philippe	(M)
	192, Rue Tremblay	St-Siméon " "		176, Route 170	St-Siméon " "
154	Hovington, Line	(F)	185	Lavoie, Ginette	(F)
	346, R. St-Laurent	St-Siméon " "		176, Route 170	St-Siméon " "
155	Hovington, Guillaume	(M)	186	Lavoie, Colette	(F)
	346A, R. St-Laurent	St-Siméon " "		176, Route 170	St-Siméon " "

RURAL/RURALE	electoral district/circonscription	URBAN/URBAINE
N° 90R page N° 3 of/de 6	CHARLEVOIX	N° page N° of/de
polling division section de vote	certified signature(s)-enumerator(s) / signature(s)-recenseur(s) certifié: Mad Line Guérin GUERIN LISE	polling division section de vote

159983

F 303 8 5M-7 79

PRELIMINARY LIST OF ELECTORS

ELECTIONS CANADA

LISTE PRÉLIMINAIRE DES ÉLECTEURS

This list of qualified electors for the polling division number as set out below was prepared for use at the pending federal election from information obtained at the enumeration and has been certified by the signature(s) below as to completeness and correctness so far as is possible.

La présente constitue la liste des électeurs de la section de vote dont le numéro apparaît plus bas préparée en vue de l'élection fédérale en cours d'après les renseignements recueillis lors du recensement. Le(s) recenseur(s) y a(ont) apposé sa(leur) signature, affirmant que cette liste est aussi complète et exacte que possible.

N°							N°						
187	Lavoie, Honoré	(M)					218	Racine, Jasmin	(M)				
	241, R. St-Laurent	St-Siméon	G0T	1X0				277, R. St-Laurent	St-Siméon	G0T	1X0		
188	Lavoie, Luciana	(F)					219	Roy, Clément	(M)				
	241, R. St-Laurent	St-Siméon	"	"				130, Rue du Quai	St-Siméon	"	"		
189	Lowe, Lawrence	(M)					220	Roy, B. Monique	(F)				
	165, Rue du Quay	St-Siméon	"	"				130, Rue du Quai	St-Siméon	"	"		
190	Lavoie, Gérard	(M)					221	Roy, Martin	(M)				
	153, Rue du Quay	St-Siméon	"	"				130, Rue du Quai	St-Siméon	"	"		
191	Lavoie, Marie-Jeanne	(F)					222	Savard, Denis	(M)				
	153, Rue du Quay	St-Siméon	"	"				184, Rue Tremblay	St-Siméon	"	"		
192	Lavoie, Monique	(F)					223	Savard, Claire	(F)				
	149, Rue du Quay	St-Siméon	"	"				184, Rue Tremblay	St-Siméon	"	"		
193	Lavoie, Yvon	(M)					224	Simard, Juliana	(F)				
	149, Rue du Quay	St-Siméon	"	"				334, R. St-Laurent	St-Siméon	"	"		
194	Lavoie, Héléna	(F)					225	Simard, Antonio	(M)				
	149, Rue du Quay	St-Siméon	"	"				348, R. St-Laurent	St-Siméon	"	"		
195	Lavoie, Lomer	(M)					226	Simard, Anita	(F)				
	158, Rue du Quay	St-Siméon	"	"				348, R. St-Laurent	St-Siméon	"	"		
196	Lavoie, Brigitte	(F)					227	Savard, Liguori	(M)				
	158, Rue du Quay	St-Siméon	"	"				332, Rue Belley	St-Siméon	"	"		
197	Mailloux, Léo	(M)					228	Savard, Simone	(F)				
	188, Rue Tremblay	St-Siméon	"	"				332, Rue Belley	St-Siméon	"	"		
198	Mérino, Carolle	(F)					229	Savard, Paul-Emile	(M)				
	260, Rue Mauril	St-Siméon	"	"				238, R. St-Laurent	St-Siméon	"	"		
199	Martel, Mario	(M)					230	Savard, Dany	(F)				
	223, Rue Morin	St-Siméon	"	"				294, Rue Belley	St-Siméon	"	"		
200	Martel, Dany	(F)					231	Savard, Yvan	(M)				
	223, Rue Morin	St-Siméon	"	"				294, Rue Belley	St-Siméon	"	"		
201	Murray, Gabrielle	(F)					232	Savard, Roger	(M)				
	276, Rue Mauril	St-Siméon	"	"				280, Rue Belley	St-Siméon	"	"		
202	Mailloux, Fernand	(M)					233	Savard, Aline	(F)				
	128, Rue Talon	St-Siméon	"	"				238, R. St-Laurent	St-Siméon	"	"		
203	Mailloux, Marguerite	(F)					234	Simard, Joseph-Arthur	(M)				
	128, Rue Talon	St-Siméon	"	"				238, R. St-Laurent	St-Siméon	"	"		
204	Murray, KATHY	(F)					235	Savard, Laurent	(M)				
	135, Rue du Quay	St-Siméon	"	"				248, R. St-Laurent	St-Siméon	"	"		
205	Murray, Jacques	(M)					236	Savard, Fleurette	(F)				
	135, Rue du Quay	St-Siméon	"	"				248 , R. St-Laurent	St-Siméon	"	"		
206	Murray, Lina	(F)					237	Savard, Aline	(F)				
	135, Rue du Quay	St-Siméon	"	"				248, R. St-Laurent	St-Siméon	"	"		
207	Murray, Yvette	(F)					238	Savard, Ronald	(M)				
	150, Rue du Quay	St-Siméon	"	"				248, R. St-Laurent	St-Siméon	"	"		
208	Mailloux, Rémi	(M)					239	Savard, Manon	(F)				
	337, R. St-Laurent	St-Siméon	"	"				248, R. St-Laurent	St-Siméon	"	"		
209	Mailloux, Gemma	(F)					240	Savard, Richard	(M)				
	337, R. St-Laurent	St-Siméon	"	"				248, R. St-Laurent	St-Siméon	"	"		
210	Mailloux, Martine	(F)					241	Savard, Clermont	(M)				
	337, R. St-Laurent	St-Siméon	"	"				252, Rue Mauril	St-Siméon	"	"		
211	Morin, Claire	(F)					242	Savard, Thérèse	(F)				
	103, Rue du Quay	St-Siméon	"	"				252, Rue Mauril	St-Siméon	"	"		
212	Ouellte, Paul-Emile	(M)					243	Savard, Philippe	(M)				
	200, Rue Morin	St-Siméon	"	"				310, Rue Simard	St-Siméon	"	"		
213	Ouellet, Alice	(F)					244	Savard, Rosarna	(F)				
	200, Rue Morin	St-Siméon	"	"				310, Rue Simard	St-Siméon	"	"		
214	Ouellet, Jos	(M)					245	Savard, Fleurette	(F)				
	308, Rue Belley	St-Siméon	"	"				314, Rue Simard	St-Siméon	"	"		
215	Pearson, Fernand	(M)					246	Savard, Gonzague	(M)				
	336, R. St-Laurent	St-Siméon	"	"				292, Rue Mauril	St-Siméon	"	"		
216	Pearson, Clairette	(F)					247	Savard, Irène	(F)				
	336, R. St-Laurent	St-Siméon	"	"				292, Rue Mauril	St-Siméon	"	"		
217	Paradis, Janette	(F)					248	Savard, Jean-Paul	(M)				
	352, R. St-Laurent	St-Siméon	"	"				162, Rue du Quai	St-Siméon	"	"		

RURAL/RURALE

N° 90R page No 4 of/de 6

polling division / section de vote

electoral district / circonscription: CHARLEVOIX

certified / certifié — signature(s)-enumerator(s) / signature(s)-recenseur(s): Mad Lyse Guérin GUERIN LISE

URBAN/URBAINE

N° page No of/de

polling division / section de vote

F 303 — 8 5M-7-79

PRELIMINARY LIST OF ELECTORS

ELECTIONS CANADA

159984

LISTE PRÉLIMINAIRE DES ÉLECTEURS

This list of qualified electors for the polling division number as set out below was prepared for use at the pending federal election from information obtained at the enumeration and has been certified by the signature(s) below as to completeness and correctness so far as is possible.

La présente constitue la liste des électeurs de la section de vote dont le numéro apparaît plus bas préparée en vue de l'élection fédérale en cours d'après les renseignements recueillis lors du recensement. Le(s) recenseur(s) y a(ont) apposé sa(leur) signature, affirmant que cette liste est aussi complète et exacte que possible.

N°			N°		
249	Savard, Marguerite (F)		280	Tremblay, Jacques (M)	
	162, Rue du Quai	St-Siméon G0t 1X0		296, Rue Belley	St-Siméon G0T 1X0
250	Savard, Réal (M)		281	Tremblay, Richard (M)	
	255, R. St-Laurent	St-Siméon " "		296, Rue Belley	St-Siméon " "
251	Savard, Louisette (F)		282	Tremblay Doris (F)	
	255, R. St-Laurent	St-Siméon " "		296, Rue Belley	St-Siméon " "
252	Tremblay, Denis (M)		283	Tremblay, Wilfrid (M)	
	328, R. St-Laurent	St-Siméon " "		288, Rue Belley	St-Siméon " "
253	Tremblay, Pierrette (F)		284	Tremblay, Clorisse (F)	
	328, R. St-Laurent	St-Siméon " "		288, Rue Belley	St-Siméon "
254	Tremblay, Lauréat (M)		285	Tremblay, Michel (M)	
	332, R. St-Laurent	St-Siméon " "		199. Rue Tremblay	St-Siméon " "
255	Tremblay, Adalbert (M)		286	Tremblay, [illegible] (F)	
	208, R. Tremblay	St-Siméon " "		199, Rue Tremblay	St-Siméon " "
256	Tremblay, Marie-Berthe (F)		287	Tremblay, Fernand (M)	
	356, R. St-Laurent	St-Siméon " "		286, Rue Simard	St-Siméon " "
257	Tremblay, Charles-Auguste (M)		288	Tremblay, Paulette (F)	
	356, R. St-Laurent	St-Siméon " "		286, Rue Simard	St-Siméon " "
258	Tremblay, Claudette (F)		289	Tremblay, Chantal (F)	
	356, R. St-Laurent	St-Siméon " "		286, Rue Simard	St-Siméon " "
259	Tremblay, Jérôme (M)		290	Tremblay, Diane (F)	
	356, R. St-Laurent	St-Siméon " "		286, Rue Simard	St-Siméon " "
260	Tremblay, Yoland (M)		291	Tremblay, Marcel (M)	
	210, Rue Morin	St-Siméon " "		234,R. St-Laurent	St-Siméon " "
261	Tremblay, Line (F)		292	Tremblay, Aurélien (M)	
	210, Rue Morin	St-Siméon " "		256, Rue Mauril	St-Siméon " "
262	Tremblay, Lionel (M)		293	Tremblay, Thérèse (F)	
	205, Rue Morin	St-Siméon " "		256, Rue Mauril	St-Siméon " "
263	Tremblay, Martin (M)		294	Tremblay, Marie-Claude (F)	
	221, Rue Morin	St-Siméon " "		256, Rue Mauril	St-Siméon " "
264	Tremblay, Ginette (F)		295	Tremblay, Paul-Henri (M)	
	221, Rue Morin	St-Siméon " "		253, Rue Mauril	St-Siméon " "
265	Therrien, Carole (F)		296	Tremblay, Denise (F)	
	219, Rue Morin	St-Siméon " "		253, Rue Mauril	St-Siméon " "
266	Tremblay, Madelaine (F)		297	Tremblay, Dominique (M)	
	205, Rue Morin	St-Siméon " "		291, Rue Mauril	St-Siméon " "
267	Tremblay, Yvon (M)		298	Tremblay, France (F)	
	193, Rue Morin	St-Siméon " "		291, Rue Mauril	St-Siméon " "
268	Tremblay, Huguette (F)		299	Therrien, Bertrand (M)	
	193, Rue Morin	St-Siméon " "		296, Rue Mauril	St-Siméon " "
269	Tremblay, Patrice (M)		300	Therrien, Rose-Aimée (F)	
	193, Rue Morin	St-Siméon " "		296, Rue Mauril	St-Siméon " "
270	Tremblay, Daniel (M)		301	Therrien, Rose (F)	
	193, Rue Morin	St-Siméon " "		296, Rue Mauril	St-Siméon " "
271	Tremblay, Claude (M)		302	Tremblay, Gabriel (M)	
	193, Rue Morin	St-Siméon " "		184, Route 170	St-Siméon " "
272	Tremblay, Raymond (M)		303	Tremblay, Lauretta (F)	
	313, R. St-Laurent	St-Siméon " "		134, Route 170	St-Siméon " "
273	Tremblay, Jean-Claude (M)		304	Tremblay, Maurice (M)	
	312, R. St-Laurent	St-Siméon " "		155, Rue du Quai	St-Siméon " "
274	Tremblay, Anne (F)		305	Tremblay, Lauretta (F)	
	312, R. St-Laurent	St-Siméon " "		155, Rue du Quai	St-Siméon " "
275	Tremblay, Jos (M)		306	Tremblay, Robin (M)	
	306, Rue Belley	St-Siméon " "		155, Rue du Quai	St-Siméon " "
276	Tremblay, Fernande (F)		307	Tremblay, Carmen (F)	
	306, Rue Belley	St-Siméon " "		155, Rue du Quai	St-Siméon " "
277	Tremblay, Marianne (F)		308	Tremblay, Martin (M)	
	306, Rue Belley	St-Siméon " "		155, Rue du Quai	St-Siméon " "
278	Tremblay, Gilles (M)		309	Tremblay, Alain (M)	
	306, Rue Belley	St-Siméon " "		155, Rue du Quai	St-Siméon " "
279	Tremblay, Marie-Ange (F)		310	Tremblay, Noel (M)	
	296, Rue Belley	St-Siméon " "		166, Rue du Quai	St-Siméon " "

RURAL/RURALE

N° 90 — page N° 5 of/de 6

polling division / section de vote

electoral district/circonscription: CHARLEVOIX

certified / certifié — signature(s)-enumerator(s) / signature(s)-recenseur(s): Mad Lise Guérin GUERIN LISE

URBAN/URBAINE

N° — page N° — of/de

polling division / section de vote

F 303 **PRELIMINARY LIST OF ELECTORS**

85M-7-79

ELECTIONS CANADA

159985

LISTE PRÉLIMINAIRE DES ÉLECTEURS

This list of qualified electors for the polling division number as set out below was prepared for use at the pending federal election from information obtained at the enumeration and has been certified by the signature(s) below as to completeness and correctness so far as is possible.

La présente constitue la liste des électeurs de la section de vote dont le numéro apparaît plus bas préparée en vue de l'élection fédérale en cours d'après les renseignements recueillis lors du recensement. Le(s) recenseur(s) y a(ont) appose sa(leur) signature, affirmant que cette liste est aussi complète et exacte que possible.

N°		N°
311	Tremblay, Héliette (F) 166, Rue du Quai St-Siméon G0T 1X0	
312	Tremblay, Antonin (M) 166, Rue du Quai St-Siméon " "	
313	Tremblay, Grâce (F) 166, Rue du Quai St-Siméon " "	
314	Tremblay, Adrien (M) 103, Rue du Quai St-Siméon " "	
315	Villeneuve, Céline (F) 234, R. St-Laurent St-Siméon " "	

RURAL/RURALE	electoral district/circonscription	URBAN/URBAINE
N° 90 page N° 6 of/de 6	CHARLEVOIX	N° page N° of/de
polling division section de vote	certified signature(s)-enumerator(s) / signature(s)-recenseur(s) certifié Michel Lise Guerin | GUERIN LISE	polling division section de vote

159986

F 303 **PRELIMINARY LIST OF ELECTORS**

ELECTIONS CANADA

LISTE PRÉLIMINAIRE DES ÉLECTEURS

85M-7-79

This list of qualified electors for the polling division number as set out below was prepared for use at the pending federal election from information obtained at the enumeration and has been certified by the signature(s) below as to completeness and correctness so far as is possible.

La présente constitue la liste des électeurs de la section de vote dont le numéro apparaît plus bas préparée en vue de l'élection fédérale en cours d'après les renseignements recueillis lors du recensement. Le(s) recenseur(s) y a(ont) apposé sa(leur) signature, affirmant que cette liste est aussi complète et exacte que possible.

N°			N°		
1	Asselin, Laurent (M) 650 Route 138 St-Siméon	GOT 1X0	32	Boies, Lucie-Annette (F) 920 Port-aux-Persil	GOT 1X0
2	Asselin, Nicole (F) 650 Route 138 St-Siméon	GOT 1X0	33	Boies, Jean-Yves (M) 1000 Port-aux-Persil	GOT 1X0
3	Asselin, Guy (M) 650 Route 138 St-Siméon	GOT 1X0	34	Boies, Suzanne (F) 1000 Port-aux-Persil	GOT 1X0
4	Asselin, Guylaine (F) 650 Route 138 St-Siméon	GOT 1X0	35	Boies, François (M) 999 Port-aux-Persil	GOT 1X0
5	Brassard, Gaston (M) 740 Route 138 St-Siméon	GOT 1X0	36	Boies, Diane (F) 999 Port-aux-Persil	GOT 1X0
6	Brassard, Rosanne (F) 740 Route 138 St-Siméon	GOT 1X0	37	Boies, Clément (M) 1012 Port-aux-Persil	GOT 1X0
7	Brassard, Claude (M) 740 Route 138 St-Siméon	GOT 1X0	38	Boies, Réal (M) 975 Port-aux-Persil	GOT 1X0
8	Bherer, André (M) 830 Rue St-Laurent	GOT 1X0	39	Boies, Marie-France (F) 975 Port-aux-Persil	GOT 1X0
9	Bherer, Claudette (F) 830 Rue St-Laurent	GOT 1X0	40	Côté, Charles (M) 790 Route 138	GOT 1X0
10	Bouchard, Yvan (M) 375 Port-aux-Persil	GOT 1X0	41	Côté, Noella C. (F) 790 Route 138	GOT 1X0
11	Bouchard, Rémi (M) 380 Port-aux-Persil	GOT 1X0	42	Carré, Pierre (M) 445 Port-aux-Persil	GOT 1X0
12	Bouchard, Sylvie (F) 375 Port-aux-Persil	GOT 1X0	43	Carré, Albert (M) 505 Port-aux-Persil	GOT 1X0
13	Bouchard, Louise (F) 375 Port-aux-Persil	GOT 1X0	44	Carré, Fortunat (M) 525 Port-aux-Persil	GOT 1X0
14	Bouchard, Marie (F) 400 Port-aux-Persil	GOT 1X0	45	Carré, Yvette T. (F) 525 Port-aux-Persil	GOT 1X0
15	Bouchard, Annette (F) 400 Port-aux-Persil	GOT 1X0	46	Carré, Dana (F) 525 Port-aux-Persil	GOT 1X0
16	Boies, Jeannot (M) 10 Port-aux-Persil	GOT 1X0	47	Chettler, Barbara (F) Port-aux-Persil	GOT 1X0
17	Boies, Elise (F) 10 Port-aux-Persil	GOT 1X0	48	Carré, Benoit (M) 710 Port-aux-Persil	GOT 1X0
18	Boily, Rolande (F) 740 Port-aux-Persil	GOT 1X0	49	Carré, Laurence S. (F) 710 Port-aux-Persil	GOT 1X0
19	Boily, Pamphile (M) 800 Port-aux-Persil	GOT 1X0	50	Carré, Lorenzo (M) 630 Port-aux-Persil	GOT 1X0
20	Boily, Simonne V. (F) 800 Port-aux-Persil	GOT 1X0	51	Carré, Alma (F) 630 Port-aux-Persil	GOT 1X0
21	Boily, Jean-Claude (M) 790 Port-aux-Persil	GOT 1X0	52	Carré, Suzanne (F) 630 Port-aux-Persil	GOT 1X0
22	Boily, Lise (F) 790 Port-aux-Persil	GOT 1X0	53	Carré, Jean (M) 535 Port-aux-Persil	GOT 1X0
23	Boily, Fernand (M) 801 Port-aux-Persil	GOT 1X0	54	Dufour, Christine (F) 406 Rang St-Jean St-Siméon	GOT 1X0
24	Boily, Claire-Aline (F) 801 Port-aux-Persil	GOT 1X0	55	Dufour, Antoine (M) 490 Port-aux-Persil	GOT 1X0
25	Boily, Robert (M) 810 Port-aux-Persil	GOT 1X0	56	Dufour, Bertrande (F) 490 Port-aux-Persil	GOT 1X0
26	Boily, Marjolaine (F) 810 Port-aux-Persil	GOT 1X0	57	Dufour, André (M) 490 Port-aux-Persil	GOT 1X0
27	Boily, Raymond (M) 820 Port-aux-Persil	GOT 1X0	58	Dufour, Nathalie (F) 490 Port-aux-Persil	GOT 1X0
28	Boily, Nicole (F) 820 Port-aux-Persil	GOT 1X0	59	Favreau, Paul (M) 615 Rue St-Laurent	GOT 1X0
29	Boily, Bernard (M) 803 Port-aux-Persil	GOT 1X0	60	Fortin, Yvan (M) 635 Rue St-Laurent C.P.232	GOT 1X0
30	Boily, Madeleine (F) 803 Port-aux-Persil	GOT 1X0	61	Fortin, Claire-Elène G.(F) 635 Rue St-Laurent C.P. 232	GOT 1X0
31	Boies, Joseph (M) 920 Port-aux-Persil	GOT 1X0	62	Foster, Ginette T. (F) 690 Rue St-Laurent	GOT 1X0

RURAL/RURALE		electoral district/circonscription	URBAN/URBAINE	
N° 91(R)	page N° 1 of/de 4	Charlevoix	N°	page N° of/de
polling division section de vote		certified signature(s)-enumerator(s) / signature(s)-recenseur(s) certifié		polling division section de vote

F 303

8.5M-7-79

PRELIMINARY LIST OF ELECTORS

ELECTIONS CANADA

LISTE PRÉLIMINAIRE DES ÉLECTEURS

159987

This list of qualified electors for the polling division number as set out below was prepared for use at the pending federal election from information obtained at the enumeration and has been certified by the signature(s) below as to completeness and correctness so far as is possible.

La présente constitue la liste des électeurs de la section de vote dont le numéro apparaît plus bas préparée en vue de l'élection fédérale en cours d'après les renseignements recueillis lors du recensement. Le(s) recenseur(s) y a(ont) apposé sa(leur) signature, affirmant que cette liste est aussi complète et exacte que possible.

N°			N°		
63	Foster, Guy (M) 725 Rue St-Laurent	GOT IXO	94	Guérin, Roch (M) 284 Port-aux-Persil	GOT IXO
64	Foster, Gladys L.(F) 725 Rue St-Laurent	GOT IXO	95	Girard, Gisèle (F) 445 Port-aux-Persil	GOT IXO
65	Foster, Gérard (M) 280 Port-aux-Persil	GOT IXO	96	Gaudreault , Antoine (M) 600 Rue St-Laurent	GOT IXO
66	Foster, Annie (F) 280 Port-aux-Persil	GOT IXO	97	Gaudreault, Georgette(F) 600 Rue St-Laurent	GOT IXO
67	Foster, Serge (M) 280 Port-aux-Persil	GOT IXO	98	Harvey, Bruno (M) 980 Route I38 St-Siméon	GOT IXO
68	Foster, Claude (M) 290 Port-aux-Persil	GOT IXO	99	Harvey, Hélène M. (F) 980 Route I38 St-Siméon	GOT IXO
69	Foster, Marthe (F) 290 Port-aux-Persil	GOT IXO	I00	Harvey, Léo (M) I820 Route I38 St-Siméon	GOT IXO
70	Foster, Chantale (F) 290 Port-aux-Persil	GOT IXO	I0I	Harvey, Rita (F) I820 Route I38 St-Siméon	GOT IXO
7I	Foster, Joel (M) 290 Port-aux-Persil	GOT IXO	I02	Harvey, Pierre (M) I820 Route I38 St-Siméon	GOT IXO
72	Fortin, François-Xavier(M) 380 Port-aux-Persil	GOT IXO	I03	Harvey, Denis (M) I820 Route I38 St-Siméon	GOT IXO
73	Fortin, Laura B. (F) 380 Port-aux-Persil	GOT IXO	I04	Harvey, Line (F) I820 Route I38 St-Siméon	GOT IXO
74	Guérin, Roger (M) 295 Port-aux-Persil	GOT IXO	I05	Harvey, Gilles (M) I8I0 Route I38 St-Siméon	GOT IXO
75	Guérin, Gaétane L. (F) 295 Port-aux-Persil	GOT IXO	I06	Harvey, Claudette (F) I8I0 Route I38 St-Siméon	GOT IXO
76	Guérin, Tony (M) 295 Port-aux-Persil	GOT IXO	I07	Imbeault, Thérèse (F) 6I5 Rue St-Laurent	GOT IXO
77	Guérin, Manon (F) 295 Port-aux-Persil	GOT IXO	I08	Imbeault, Françoise (F) 625 Rue St-Laurent	GOT IXO
78	Gaudreault, Sonia (F) 630 Rue St-Laurent	GOT IXO	I09	Lavoie, Lucien (M) 625 Rue St-Laurent	GOT IXO
79	Gaudreault, Claude (M) 630 Rue St-Laurent	GOT IXO	II0	Lavoie, Denis (M) 625 Rue St-Laurent	GOT IXO
80	Gaudreault, Jean-Baptiste (M) 630 Rue St-Laurent	GOT IXO	III	Lavoie, Nicole (F) 625 Rue St-Laurent	GOT IXO
8I	Gaudreault, Jeannette (F) 630 Rue St-Laurent	GOT IXO	II2	Lavoie, Alain (M) 7I0 Rue St-Laurent	GOT IXO
82	Gagné, Laura (F) 790 Route I38	GOT IXO	II3	Lavoie, Agathe T. (F) 7I0 Rue St-Laurent	GOT IXO
83	Guérin, Raymond (M) 30 Port-aux-Persil	GOT IXO	II4	Lavoie, Marie-Claire (F) I680 RR2 St-Siméon	GOT IXO
84	Guérin, Juliette (F) 30 Port-aux-Persil	GOT IXO	II5	Lavoie, Fidèle (M) I680 RR2 St-Siméon	GOT IXO
85	Guérin, Sylvie (F) 30 Port-aux-Persil	GOT IXO	II6	Lavoie, Normand (M) I682 Route I38	GOT IXO
86	Guérin, Martin (M) 30 Port-aux-Persil	GOT IXO	II7	Lavoie, Alma S. (F) I682 Route I38	GOT IXO
87	Guérin, Denis (F) 30 Port-aux-Persil	GOT IXO	II8	Lavoie, Thomas-Louis (M) 50 Port-aux-Persil	GOT IXO
88	Guérin, Marie-Claude (F) 30 Port-aux-Persil	GOT IXO	II9	Lavoie, Noella (F) 50 Port-aux-Persil	GOT IXO
89	Guérin, Paul-Henri (M) 300 Port-aux-Persil	GOT IXO	I20	Lavoie, France (F) 50 Port-aux-Persil	GOT IXO
90	Guérin, Gisèle B. (F) 300 Port-aux-Persil	GOT IXO	I2I	Lavoie, Dominique (F) 50 Port-aux-Persil	GOT IXO
9I	Galarneau, Luc (M) 375 Port-aux-Persil	GOT IXO	I22	Larouche, Jean-Marie (M) Rang St-Jean	GOT IXO
92	Guérin, Benoit (M) 284 Port-aux-Persil	GOT IXO	I23	Legault, Evelyne (F) I80 Port-aux-Persil	GOT IXO
93	Guérin, Monique F. (F) 284 Port-aux-Persil	GOT IXO	I24	Legault, Simon (M) I80 Port-aux-Persil	GOT IXO

RURAL/RURALE

N° 9I(R) | page N° 2 of/de 4

polling division / section de vote

electoral district/circonscription: Charlevoix

certified / certifié

signature(s)-enumerator(s) /signature(s)-recenseur(s): Roch Guérin

URBAN/URBAINE

N° | page N° of/de

polling division / section de vote

F 303 **PRELIMINARY LIST OF ELECTORS**

85M-7-79

ELECTIONS CANADA

159988

LISTE PRÉLIMINAIRE DES ÉLECTEURS

This list of qualified electors for the polling division number as set out below was prepared for use at the pending federal election from information obtained at the enumeration and has been certified by the signature(s) below as to completeness and correctness so far as is possible.

La présente constitue la liste des électeurs de la section de vote dont le numéro apparaît plus bas préparée en vue de l'élection fédérale en cours d'après les renseignements recueillis lors du recensement. Le(s) recenseur(s) y a(ont) apposé sa(leur) signature, affirmant que cette liste est aussi complète et exacte que possible.

N°			N°		
I25	Laprise, Adrien (M) 285 Port-aux-Persil	GOT IXO	I56	Savard, Céline (F) I700 Route I38	GOT IXO
I26	Laprise, Jeanne-Emma (F) 285 Port-aux-Persil	GOT IXO	I57	Savard, Nicol (M) 535 Port-aux-Persil	GOT IXO
I27	Laprise, Danielle (F) 285 Port-aux-Persil	GOT IXO	I58	Savard, Linda (F) 535 Port-aux-Persil	GOT IXO
I28	Laprise, Dominique (F) 285 Port-aux-Persil	GOT IXO	I59	Tremblay, Jocelyn (M) 690 Rue St-Laurent	GOT IXO
I29	Lavoie, Jean-Marie (M) I0I5 Port-aux-Persil	GOT IXO	I60	Tremblay, Rita (F) 240 Port-aux-Persil	GOT IXO
I30	Lavoie, Laurette (F) I0I5 Port-aux-Persil	GOT IXO	I6I	Tremblay, Guylain (M) 240 Port-aux-Persil	GOT IXO
I3I	Lavoie, Rose-Ange (F) I0I5 Port-aux-Persil	GOT IXO	I62	Tremblay, Jocelyn (M) 240 Port-aux-Persil	GOT IXO
I32	Lavoie, Guy (M) I0I5 Port-aux-Persil	GOT IXO	I63	Tremblay, Charlyne (F) 240 Port-aux-Persil	GOT IXO
I33	Lavoie, Marielle (F) I0I5 Port-aux-Persil	GOT IXO	I64	Tremblay, Chantale (F) 240 Port-aux-Persil	GOT IXO
I34	Marier, Michel (M) 645 Rue St-Laurent	GOT IXO	I65	Tremblay, Norbert (M) 240 Port-aux-Persil	GOT IXO
I35	Marier, Françoise (F) 645 Rue St-Laurent	GOT IXO	I66	Tremblay, Robin (M) 406 Rang St-Jean	GOT IXO
I36	Maltais, Gérard (M) 376 Rang St-Jean St-Siméon	GOT IXO	I67	Tremblay Ernest (M) 406 Rang St-Jean	GOT IXO
I37	Maltais, Doris (F) 376 Rang St-Jean St-Siméon	GOT IXO	I68	Tremblay, Simonne (F) 406 Rang St-Jean	GOT IXO
I38	Morin, Alphonse (M) 655 Route I38 St-Siméon	GOT IXO	I69	Tremblay, Simon (M) 406 Rang St-Jean	GOT IXO
I39	Morin, Lucette (F) 655 Route I38 St-Siméon	GOT IXO	I70	Tremblay, Yvon (M) 530 Port-aux-Persil	GOT IXO
I40	Morin, Jean-Yves (M) I000 Port-aux-Persil	GOT IXO	I7I	Tremblay, Alice (F) 530 Port-aux-Persil	GOT IXO
I4I	Morin, Hélène (F) I0I2 Port-aux-Persil	GOT IXO	I72	Tremblay, Rosaire (M) I770 Route I38	GOT IXO
I42	Pelletier, Ludger (M) 644 Route I38	GOT IXO	I73	Tremblay, Judith (F) I770 Route I38	GOT IXO
I43	Pelletier, Jeannette (F) 644 Route I38	GOT IXO	I74	Tremblay, Benoit (Edmond) (M) 685 Rue St-Laurent	GOT IXO
I44	Savard, Daniel (M) I800 Route I38	GOT IXO	I75	Tremblay, Kyliane G. (F) 685 Rue St-Laurent	GOT IXO
I45	Savard, Normande (Daniel) (F) I800 Route I38	GOT IXO	I76	Tremblay, Gilberte L. (F) 700 Rue St-Laurent	GOT IXO
I46	Savard, Bertrand (M) 374 Rang St-Jean St-Siméon	GOT IXO	I77	Tremblay, Hervé (M) 700 Rue St-Laurent	GOT IXO
I47	Savard, Ernestine (F) 374 Rang St-Jean St-Siméon	GOT IXO	I78	Tremblay, Sylvie G. (F) 700 Rue St-Laurent	GOT IXO
I48	Savard, Benoit (M) 730 Port-aux-Persil	GOT IXO	I79	Tremblay, Rémi (M) 705 Rue St-Laurent	GOT IXO
I49	Savard, Armandine P. (F) 730 Port-aux-Persil	GOT IXO	I80	Tremblay, Yvonne G. (F) 705 Rue St-Laurent	GOT IXO
I50	Savard, Gisèle (F) 730 Port-aux-Persil	GOT IXO	I8I	Tremblay, Jeannot (M) 705 Rue St-Laurent	GOT IXO
I5I	Savard, Yvon (M) 720 Port-aux-Persil	GOT IXO	I82	Tremblay, Yves (M) 790 Route I38	GOT IXO
I52	Savard, Marie-Ange (F) 720 Port-aux-Persil	GOT IXO	I83	Tremblay, Fabien (M) I730 Route I38	GOT IXO
I53	Savard, Robert (M) 860 Port-aux-Persil	GOT IXO	I84	Tremblay, Julienna (F) I730 Route I38	GOT IXO
I54	Savard Lorette B. (F) 860 Port-aux-Persil	GOT IXO	I85	Tremblay, Olivier (M) I778 RR2 St-Siméon	GOT IXO
I55	Savard, Jean (M) I700 Route I38	GOT IXO	I86	Tremblay, Anne-Marie (F) I778 RR2 St-Siméon	GOT IXO

RURAL/RURALE		electoral district/circonscription	URBAN/URBAINE	
N° 91(R)	page No 3 of/de 4	Charlevoix	N°	page N° of/de
polling division section de vote		certified certifié signature(s)-enumerator(s) / signature(s)-recenseur(s)		polling division section de vote

F 303

8 5M-7-79

PRELIMINARY LIST OF ELECTORS

ELECTIONS CANADA

159989

LISTE PRÉLIMINAIRE DES ÉLECTEURS

This list of qualified electors for the polling division number as set out below was prepared for use at the pending federal election from information obtained at the enumeration and has been certified by the signature(s) below as to completeness and correctness so far as is possible.

La présente constitue la liste des électeurs de la section de vote dont le numéro apparaît plus bas préparée en vue de l'élection fédérale en cours d'après les renseignements recueillis lors du recensement. Le(s) recenseur(s) y a(ont) apposé sa(leur) signature, affirmant que cette liste est aussi complète et exacte que possible.

N°			N°
I87	Tremblay, Line (F) I778 RR2 St-Siméon	GOT IXO	
I88	Tremblay, Aimé (M) I778 RR2 St-Siméon	GOT IXO	
I89	Tremblay, Jean-Marie (M) I756 Route I38	GOT IXO	
I90	Tremblay, Albert (M) I760 Route I38	GOT IXO	
I91	Tremblay, Bernadette (F) I760 Route I38	GOT IXO	
I92	Tremblay, Eric (M) I055 Route I38	GOT IXO	
I93	Tremblay, Pierre (M) I055 Route I38	GOT IXO	
I94	Tremblay, Sonia (F) I055 Route I38	GOT IXO	
I95	Tremblay, Colette (F) I055 Route I38	GOT IXO	
I96	Tremblay, Jeannot (M) I055 Route I38	GOT IXO	
I97	Taché, Sylvain (M) 50 Port-aux-Persil	GOT IXO	
I98	Tremblay, Benoit (M) 240 Port-aux-Persil	GOT IXO	

RURAL/RURALE			electoral district/circonscription	URBAN/URBAINE	
N°	page		Charlevoix	N°	page
9I(R)	N° 4	of/de 4	certified / certifié signature(s)-enumerator(s) / signature(s)-recenseur(s)		N° of/de
polling division / section de vote				polling division / section de vote	

F 303 **PRELIMINARY LIST OF ELECTORS**

8 SM-7-79

ELECTIONS CANADA

159990

LISTE PRÉLIMINAIRE DES ÉLECTEURS

This list of qualified electors for the polling division number as set out below was prepared for use at the pending federal election from information obtained at the enumeration and has been certified by the signature(s) below as to completeness and correctness so far as is possible.

La présente constitue la liste des électeurs de la section de vote dont le numéro apparaît plus bas préparée en vue de l'élection fédérale en cours d'après les renseignements recueillis lors du recensement. Le(s) recenseur(s) y a(ont) apposé sa(leur) signature, affirmant que cette liste est aussi complète et exacte que possible.

N°			N°		
1	Boies Paul-Etienne	(M)	32	Dufour Nathalie	(F)
	261 Port-Aux-Quilles	GOT-1XO		413 Port-Aux-Quilles	GOT-1XO
2	Boies Anita	(F)	33	Dufour Jean-Charles	(M)
	261 Port-Aux-Quilles	GOT-1XO		393 Port-Aux-Quilles	GOT-1XO
3	Bolduc Simone	(F)	34	Dufour Richard	(M)
	Port-Aux-Quilles	GOT-1XO		390 Port-Aux-Quilles	GOT-1XO
4	Boulianne Danielle	(F)	35	Dufour Rosanne	(F)
	118 Port-Aux-Quilles	GOT-1XO		390 Port-Aux-Quilles	GOT-1XO
5	Chamberland Gabriel	(M)	36	Dufour Alphonse	(M)
	273 Port-Aux-Quilles	GOT-1XO		360 Port-Aux-Quilles	GOT-1XO
6	Chamberland Raymonde	(F)	37	Dufour Marie-Ange	(F)
	273 Port-Aux-Quilles	GOT-1XO		360 Port-Aux-Quilles	GOT-1XO
7	Chamberland Marie	(F)	38	Dufour Alain	(M)
	273 Port-Aux-Quilles	GOT-1XO		358 Port-Aux-Quilles	GOT-1XO
8	Chamberland Hector	(M)	39	Dufour Louise	(F)
	267 Port-Aux-Quilles	GOT-1XO		358 Port-Aux-Quilles	GOT-1XO
9	Chamberland Léticia	(F)	40	Dufour Bernadette	(F)
	267 Port-Aux-Quilles	GOT-1XO		225 Port-Aux-Quilles	GOT-1XO
10	Chamberland Henri-Paul	(M)	41	Dufour Gabriel	(M)
	267 Port-Aux-Quilles	GOT-1XO		225 Port-Aux-Quilles	GOT-1XO
11	Chamberland Claude	(M)	42	Dufour Gisèle	(F)
	267 Port-Aux-Quilles	GOT-1XO		225 Port-Aux-Quilles	GOT-1XO
12	Chamberland Claudine	(F)	43	Dufour Christian	(M)
	267 Port-Aux-Quilles	GOT-1XO		114 Port-Aux-Quilles	GOT-1XO
13	Chamberland Rita	(F)	44	Fecteau Adélard	(M)
	282 Port-Aux-Quilles	GOT-1XO		429 Port-Aux-Quilles	GOT-1XO
14	Chamberland Suzie	(F)	45	Fecteau Jean-Dominique	(M)
	282 Port-Aux-Quilles	GOT-1XO		429 Port-Aux-Quilles	GOT-1XO
15	Desbiens Jean-Baptiste	(M)	46	Fecteau Madora	(F)
	252 Port-Aux-Quilles	GOT-1XO		429 Port-Aux-Quilles	GOT-1XO
16	Desbiens Claude	(M)	47	Fecteau Adoloris	(M)
	252 Port-Aux-Quilles	GOT-1XO		421 Port-Aux-Quilles	GOT-1XO
17	Desbiens Gertrude	(F)	48	Fecteau Dolorès	(F)
	252 Port-Aux-Quilles	GOT-1XO		421 Port-Aux-Quilles	GOT-1XO
18	Desbiens Colette	(F)	49	Fecteau Georgette	(F)
	252 Port-Aux-Quilles	GOT-1XO		391 Port-Aux-Quilles	GOT-1XO
19	Desbiens Linda	(F)	50	Foster Gertrude	(F)
	252 Port-Aux-Quilles	GOT-1XO		257 Port-Aux-Quilles	GOT-1XO
20	Desbiens Carole	(F)	51	Foster Martine	(F)
	252 Port-Aux-Quilles	GOT-1XO		257 Port-Aux-Quilles	GOT-1XO
21	Desbiens Marie-Claude	(F)	52	Foster Marcel (Lorenzo)	(M)
	252 Port-Aux-Quilles	GOT-1XO		251 Port-Aux-Quilles	GOT-1XO
22	Desbiens Mario	(M)	53	Foster Noella	(F)
	252 Port-Aux-Quilles	GOT-1XO		251 Port-Aux-Quilles	GOT-1XO
23	Desbiens Berchmans	(M)	54	Foster Michel	(M)
	150 Port-Aux-Quilles	GOT-1XO		251 Port-Aux-Quilles	GOT-1XO
24	Desbiens Mérilda	(F)	55	Foster Céline	(F)
	150 Port-Aux-Quilles	GOT-1XO		251 Port-Aux-Quilles	GOT-1XO
25	Dufour Gaétan	(M)	56	Foster Denis	(M)
	498 Port-Aux-Quilles	GOT-1XO		251 Port-Aux-Quilles	GOT-1XO
26	Dufour Mariette	(F)	57	Foster Yves	(M)
	498 Port-Aux-Quilles	GOT-1XO		251 Port-Aux-Quilles	GOT-1XO
27	Dufour Ronald	(M)	58	Foster Jean-Guy	(M)
	425 Port-Aux-Quilles	GOT-1XO		257 Port-Aux-Quilles	GOT-1XO
28	Dufour Robert	(M)	59	Gagné Eric Dr.	(M)
	413 Port-Aux-Quilles	GOT-1XO		110 Port-Aux-Quilles	GOT-1XO
29	Dufour Irène	(F)	60	Gagné Dany	(F)
	413 Port-Aux-Quilles	GOT-1XO		110 Port-Aux-Quilles	GOT-1XO
30	Dufour Dominique	(M)	61	Gaudreault Irenée	(M)
	413 Port-Aux-Quilles	GOT-1XO		257 Port-Aux-Quilles	GOT-1XO
31	Dufour Léonard	(M)	62	Harvey Jeanne	(F)
	413 Port-Aux-Quilles	GOT-1XO		408 Port-Aux-Quilles	GOT-1XO

RURAL/RURALE

N° 92(R) page N° 1 of/de 2

polling division / section de vote

electoral district/circonscription: CHARLEVOIX

certified / certifié: signature(s) enumerator(s) / signature(s) recenseur(s): Mme Noëlla Tremblay

URBAN/URBAINE

N° page N° of/de

polling division / section de vote

159991

F 303 **PRELIMINARY LIST OF ELECTORS**

ELECTIONS CANADA

LISTE PRÉLIMINAIRE DES ÉLECTEURS

8 5M-7-79

This list of qualified electors for the polling division number as set out below was prepared for use at the pending federal election from information obtained at the enumeration and has been certified by the signature(s) below as to completeness and correctness so far as is possible

La présente constitue la liste des électeurs de la section de vote dont le numéro apparaît plus bas préparée en vue de l'élection fédérale en cours d'après les renseignements recueillis lors du recensement. Le(s) recenseur(s) y a(ont) apposé sa(leur) signature, affirmant que cette liste est aussi complète et exacte que possible.

N°			N°		
63	Harvey Marcel	(M)	94	Savard Antoine	(M)
	391 Port-Aux-Quilles	GOT-1XO		280 Port-Aux-Quilles	GOT-1XO
64	Harvey Gérard	(M)	95	Savard Laura	(F)
	293 Port-Aux-Quilles	GOT-1XO		280 Port-Aux-Quilles	GOT-1XO
65	Harvey Geraldine	(F)	96	Savard Rosanne	(F)
	293 Port-Aux-Quilles	GOT-1XO		280 Port-Aux-Quilles	GOT-1XO
66	Harvey Jean-Philippe	(M)	97	Savard Aline	(F)
	282 Port-Aux-Quilles	GOT-1XO		280 Port-Aux-Quilles	GOT-1XO
67	Harvey Maxime	(M)	98	Savard Denise	(F)
	234 Port-Aux-Quilles	GOT-1XO		280 Port-Aux-Quilles	GOT-1XO
68	Harvey Irène	(F)	99	Savard Richard	(M)
	234 Port-Aux-Quilles	GOT-1XO		280 Port-Aux-Quilles	GOT-1XO
69	Harvey Denis	(M)	100	Savard Daniel	(M)
	234 Port-Aux-Quilles	GOT-1XO		298 Port-Aux-Quilles	GOT-1XO
70	Harvey Régent	(M)	101	Savard Alfred	(M)
	234 Port-Aux-Quilles	GOT-1XO		88 Port-Aux-Quilles	GOT-1XO
71	Jean Wilmond	(M)	102	St-Pierre Dominique	(M)
	394 Port-Aux-Quilles	GOT-1XO		390 Port-Aux-Quilles	GOT-1XO
72	Jean Yvonne	(F)	103	Tremblay Marcel	(M)
	394 Port-Aux-Quilles	GOT-1XO		435 Port-Aux-Quilles	GOT-1XO
73	Krefft Jos. Gabriel	(M)	104	Tremblay Isabelle	(F)
	100 Port-Aux-Quilles	GOT-1XO		435 Port-Aux-Quilles	GOT-1XO
74	Krefft Paulette	(F)	105	Tremblay Louisette	(F)
	100 Port-Aux-Quilles	GOT-1XO		425 Port-Aux-Quilles	GOT-1XO
75	Lizotte David	(M)	106	Tremblay Robert	(M)
	407 Port-Aux-Quilles	GOT-1XO		216 Port-Aux-Quilles	GOT-1XO
76	Lizotte Lucette	(F)	107	Tremblay Yvette	(F)
	407 Port-Aux-Quilles	GOT-1XO		216 Port-Aux-Quilles	GOT-1XO
77	Lizotte Serge	(M)	108	Tremblay Wilfrid	(M)
	407 Port-Aux-Quilles	GOT-1XO		199 Port-Aux-Quilles	GOT-1XO
78	Lizotte Sylvie	(F)	109	Tremblay Suzanne	(F)
	407 Port-Aux-Quilles	GOT-1XO		199 Port-Aux-Quilles	GOT-1XO
79	Lizotte Gilles	(M)	110	Tremblay Jean-Guy	(M)
	407 Port-Aux-Quilles	GOT-1XO		178 Port-Aux-Quilles	GOT-1XO
80	Lizotte André	(M)	111	Tremblay Noella	(F)
	407 Port-Aux-Quilles	GOT-1XO		178 Port-Aux-Quilles	GOT-1XO
81	Lizotte Josée	(F)	112	Tremblay Gabriel	(M)
	407 Port-Aux-Quilles	GOT-1XO		175 Port-Aux-Quilles	GOT-1XO
82	Lizotte Martine	(F)	113	Tremblay Jeanne-d'Arc	(F)
	298 Port-Aux-Quilles	GOT-1XO		175 Port-Aux-Quilles	GOT-1XO
83	Poitras Wilfrid	(M)	114	Tremblay Jeannot	(M)
	393 Port-Aux-Quilles	GOT-1XO		175 Port-Aux-Quilles	GOT-1XO
84	Poitras Edouard	(M)	115	Tremblay Jean-Yves	(M)
	174 Port-Aux-Quilles	GOT-1XO		175 Port-Aux-Quilles	GOT-1XO
85	Poitras Adélina	(F)	116	Tremblay Denis	(M)
	174 Port-Aux-Quilles	GOT-1XO		175 Port-Aux-Quilles	GOT-1XO
86	Poitras Louise	(F)	117	Tremblay Gilbert	(M)
	174 Port-Aux-Quilles	GOT-1XO		118 Port-Aux-Quilles	GOT-1XO
87	Savard Jean-Paul	(M)	118	Tremblay Laurette	(F)
	393 Port-Aux-Quilles	GOT-1XO		114 Port-aux-Quilles	GOT-1XO
88	Savard Freddy	(M)	119	Tremblay Aline	(F)
	402 Port-Aux-Quilles	GOT-1XO		5 Port-Aux-Quilles	GOT-1XO
89	Savard Angéline	(F)	120	Voïvodine Hélène	(F)
	402 Port-Aux-Quilles	GOT-1XO		106 Port-Aux-Quilles	GOT-1XO
90	Savard Rosaire	(M)			
	402 Port-Aux-Quilles	GOT-1XO			
91	Savard Sylvain	(M)			
	402 Port-Aux-Quilles	GOT-1XO			
92	Savard Gérard	(M)			
	385 Port-Aux-Quilles	GOT-1XO			
93	Savard Céline	(F)			
	385 Port-Aux-Quilles	GOT-1XO			

RURAL/RURALE		electoral district/circonscription	URBAN/URBAINE
N°	page	CHARLEVOIX	page
92 (R)	N° 2 of/de 2	certified / certifié signature(s)-enumerator(s) / signature(s)-recenseur(s)	N° of/de
polling division / section de vote		Mme Noëlla Tremblay	polling division / section de vote

F 303 **PRELIMINARY LIST OF ELECTORS**

8 5M-7-79

ELECTIONS CANADA

159992

LISTE PRÉLIMINAIRE DES ÉLECTEURS

This list of qualified electors for the polling division number as set out below was prepared for use at the pending federal election from information obtained at the enumeration and has been certified by the signature(s) below as to completeness and correctness so far as is possible.

La présente constitue la liste des électeurs de la section de vote dont le numéro apparaît plus bas préparée en vue de l'élection fédérale en cours d'après les renseignements recueillis lors du recensement. Le(s) recenseur(s) y a(ont) apposé sa(leur) signature, affirmant que cette liste est aussi complète et exacte que possible.

N°		N°	
I	Bergeron Gérard (M) 652 Rue Principale, Baie-Des-Rochers, Got-Ixo	22	Bouchard Dominique (M) 73 De La Chapelle, Baie-Des-Rochers, Got-Ixo
2	Bergeron Laurette (F) 652 Rue Principale , Baie-Des-Rochers, Got-Ixo	23	Bouchard Guy (M) 83 De La Chapelle, Baie-Des-Rochers, Got-Ixo
3	Bergeron Gracia (F) 652 Rue Principale, Baie-Des-Rochers, Got-Ixo	24	Bouchard Guislaine (F) 83 De La Chapelle, Baie-Des-Rochers, Got-Ixo
4	Breton Yvan, (M) I04 De La Chapelle, Baie-Des-Rochers, Got-Ixo	25	Bouchard Paul-André (M) 86 De La Chapelle, Baie-Des-Rochers, Got-Ixo
5	Breton Jean-Yves (M) I04 De La Chapelle, Baie-Des-Rochers, Got-Ixo	26	Bouchard Solange (F) 86 De La Chapelle, Baie-Des-Rochers, Got-Ixo
6	Bouchard Francis (M) 625 Rue Principale, Baie-Des-Rochers, Got-Ixo	27	Breton Guilaine (F) 2I De La Chapelle, Baie-Des-Rochers, Got-Ixo
7	Bouchard Emilienne (F) 625 Rue Principale, Baie-Des-Rochers, Got-Ixo	28	Breton Pierre (M) 2I De La Chapelle, Baie-Des-Rochers, Got-Ixo
8	Bouchard Marcel (M) 625 Rue Principale, Baie-Des-Rochers, Got-Ixo	29	Breton Charles (M) I04 De La Chapelle, Baie-Des-Rochers, Got-Ixo
9	Bouchard Louise (F) 625 Rue Principale, Baie-Des-Rochers, Got-Ixo	30	Breton Françoise (F) I04 De La Chapelle, Baie-Des-Rochers, Got-Ixo
Io	Bouchard Anatole(M) 633 Rue Principale, Baie-Des-Rochers, Got-Ixo	3I	Caron René (M) Rang Baie-Des-Rochers Baie-Des-Rochers, Got-Ixo
II	Bouchard Anne-Marie (F) 633 Rue Principale, Baie-Des-Rochers, Got-Ixo	32	Desbiens Marie-Louise(F) 639 Rue Principale, Baie-Des-Rochers , Got-Ixo
I2	Bouchard Alain (M) 633 Rue Principale, Baie-Des-Rochers, Got-Ixo	33	Desbiens Ovila (M) 22 De La Chapelle, Baie-Des-Rochers, Got-IxO
I3	Bouchard Chantal (F) 633 Rue Principale, Baie-Des-Rochers, Got-Ixo	34	Desbiens Simone (F) 22 De La Chapelle, Baie-Des-Rochers, Got-Ixo
I4	Bouchard Dora (F) 633 Rue Principale, Baie-Des-Rochers, Got-Ixo	35	Desbiens Diane (F) 22 De La Chapelle, Baie-Des-Rochers, Got-Ixo
I5	Bouchard Jean-Louis (M) 626 Rue Principale, Baie-Des-Rochers, Got-Ixo	36	Desbiens Bruno (M) 30 De La Chapelle, Baie-Des-Rochers, Got-Ixo
I6	Bouchard Diane (F) 626 Rue Principale, Baie-Des-Rochers, Got-Ixo	37	Desbiens Claude (M) I22 De La Chapelle, Baie-Des-Rochers, Got-Ixo
I7	Bouchard Jean-Luc (M) 4 De La Chapelle, Baie-Des-Rochers, Got-Ixo	38	Desbiens Grabrielle (F) I22 De La Chapelle, Baie-Des-Rochers, Got-Ixo
I8	Bouchard Gertrude (F) 4 De La Chapelle, Baie-Des-Rochers, Got-Ixo	39	Desbiens Gemma (F) I22 De La Chapelle, Baie-Des-Rochers, Got-Ixo
I9	Bouchard Paul-Henri (M) 73 De La Chapelle, Baie-Des-Rochers, Got-Ixo	40	Desbiens Jocelyn (M) I22 De La Chapelle, Baie-Des-Rochers, Got-IxO
20	Bouchard Germaine (F) 73 De La Chapelle, Baie-Des-Rochers, Got-Ixo	4I	Desbiens Mireille (F) I22 De La Chapelle, Baie-Des-Rochers, Got-Ixo
2I	Bouchard Paul-Germain (M) 73 De La Chapelle, Baie-Des-Rochers, Got-Ixo	42	Desbiens Robert (M) I22 De la Chapelle, Baie-Des-Rochers, Got-Ixo

RURAL/RURALE

N° 93 page N° 1 of/de 3

polling division / section de vote

electoral district/circonscription: Charlevoix

certified / certifié — signature(s)-enumerator(s) / signature(s)-recenseur(s): Yvette Morneau

URBAN/URBAINE

N° page N° of/de

polling division / section de vote

159993

F 303 **PRELIMINARY LIST OF ELECTORS**

ELECTIONS CANADA

LISTE PRÉLIMINAIRE DES ÉLECTEURS

8 5M-7-79

This list of qualified electors for the polling division number as set out below was prepared for use at the pending federal election from information obtained at the enumeration and has been certified by the signature(s) below as to completeness and correctness so far as is possible.

La présente constitue la liste des électeurs de la section de vote dont le numéro apparaît plus bas préparée en vue de l'élection fédérale en cours d'après les renseignements recueillis lors du recensement. Le(s) recenseur(s) y a(ont) apposé sa(leur) signature, affirmant que cette liste est aussi complète et exacte que possible.

N°			N°		
43	Desbiens Bertrand (M) I22 De La Chapelle, Baie-Des-Rochers,	Got-IxO	64	Morneau Maurice (M) 68 De La Chapelle, Baie-Des-Rochers,	Got-Ixo
44	Desbiens Marthe (F) I22 De La Chapelle, Baie-Des-Rochers,	Got-Ixo	65	Morneau Judith (F) 68 De La Chapelle, Baie-Des-Rochers,	Got-Ixo
45	Dufour France (F) 626 Rue Principale Baie-Des-Rochers,	Got-Ixo	66	Morneau Rosaire (M) 76 De La Chapelle, Baie-Des-Rochers,	Got-Ixo
46	Foster Sylvain(M) 634 Rue Principale, Baie-Des-Rochers,	Got-Ixo	67	Morneau Andrée (F) 76 De La Chapelle, Baie-Des-Rochers,	Got-Ixo
47	Foster France (F) 634 Rue Principale, Baie-Des-Rochers,	Got-Ixo	68	Morneau René (M) 93 De La Chapelle, Baie-Des-Rochers,	Got-Ixo
48	Hains Délima (F) 22 De La Chapelle, Baie-Des-Rochers,	Got-Ixo	69	Morneau Yvette (F) 93 De La Chapelle, Baie-Des-Rochers-	Got-Ixo
49	La Haye Josée (F) Rang Baie-Des-Rochers, Baie-Des-Rochers,	Got-Ixo	70	Ouellet Pierre (M) 30 De La Aqueduc, Baie-Des-Rochers,	Got-Ixo
50	Morneau Bernard (M) I5 De La Aqueduc, Baie-Des-Rochers,	Got-Ixo	71	Ouellet Monelle (F) 30 De La Aqueduc, Baie-Des-Rochers,	Got-Ixo
51	Morneau Lucille (F) I5 De La Aqueduc, Baie-Des-Rochers,	Got-Ixo	72	Ouellet Richard (M) I8 De La Aqueduc, Baie-Des-Rochers,	Got-Ixo
52	Morneau Paul-Etienne (M) I7 De La Aqueduc, Baie-Des-Rochers,	Got-Ixo	73	Ouellet Hugette (F) I8 De La Aqueduc, Baie-Des-Rochers,	Got-Ixo
53	Morneau Cécile (F) I7 De La Aqueduc, Baie-Des-Rochers,	Got-Ixo	74	Ouellet Yvan (M) 642 Rue Principale, Baie-Des-Rochers,	Got-Ixo
54	Morneau Roger (M) 5 De La Aqueduc, Baie-Des-Rochers,	Got-IxO	75	Ouellet Jocelyne (F) 642 Rue Principale, Baie-Des-Rochers,	Got-Ixo
55	Morneau Antoinette (F) 5 De La Aqueduc, Baie-Des-Rochers,	Got-Ixo	76	Ouellet Johnny (M) 24 De La Aqueduc, Baie-Des-Rochers,	Got-Ixo
56	Morneau Florent, (M) 22 Rue Des Tours, Baie-Des-.ochers,	Got-Ixo	77	Ouellet Cécile (F) 24 De La Aqueduc, Baie-Des-Rochers,	Got-Ixo
57	Morneau Réjeanne (F) 22 Rue Des Tours, Baie-Des-Rochers,	Got-Ixo	78	Ouellet Armand (M) 44 Rue Des Tours, Baie-Des-Rochers,	Got-Ixo
58	Morneau Camil (M) 28 Rue Des Tours, Baie-Des-Rochers,	Got-Ixo	79	Ouellet Pierrette (F) 44 Rue Des-Tours, Baie-Des Rochers,	Got-Ixo
59	Morneau Gemma (F) 28 Rue Des Tours, Baie-Des-Rochers,	Got-Ixo	80	Pelletier Lucie (F) 80 Rue De La Chapelle, Baie-Des-Rochers	Got-Ixo
60	Morneau Simon (M) II De La Chapelle, Baie-Des-Rochers,	Got-Ixo	81	Rousseau Emélie-Anna (F) 9 De La Aqueduc, Baie-Des-Rochers,	Got-Ixo
61	Morneau Denise (F) II De La Chapelle, Baie-Des-Rochers-	Got-Ixo	82	Rousseau Germain (M) 9 De La Aqueduc, Baie-Des-Rochers,	Got-Ixo
62	Morneau François (M) IO Rue De La Chapelle, Baie-Des-Rochers,	Got-Ixo	83	Rousseau Rose-Hélene (F) 9 De La Aqueduc, Baie-Des-Rochers,	Got-Ixo
63	Morneau Anita (F) Io De La Chapelle, Baie-Des-Rochers	Got-Ixo	84	Rousseau Luc (M) 9 De La Aqueduc, Baie-Des-Rochers,	Got-IxO

RURAL/RURALE			electoral district/circonscription	URBAN/URBAINE	
N°	page		Charlevoix	N°	page
93	N° 2	of/de 3	certified/certifié signature(s)-enumerator(s) / signature(s)-recenseur(s)		N° of/de
polling division section de vote			Yvette Morneau		polling division section de vote

F 303 — 8 5M 7-79

PRELIMINARY LIST OF ELECTORS

ELECTIONS CANADA

LISTE PRÉLIMINAIRE DES ÉLECTEURS

159994

This list of qualified electors for the polling division number as set out below was prepared for use at the pending federal election from information obtained at the enumeration and has been certified by the signature(s) below as to completeness and correctness so far as is possible.

La présente constitue la liste des électeurs de la section de vote dont le numéro apparaît plus bas préparée en vue de l'élection fédérale en cours d'après les renseignements recueillis lors du recensement. Le(s) recenseur(s) y a(ont) apposé sa(leur) signature, affirmant que cette liste est aussi complète et exacte que possible.

N°		
85	Savard Fernand (M) 639 Rue Principale, Baie-Des-Rochers,	Got-Ixo
86	Savard Clarice (F) 639 Rue Principale, Baie-Des-Rochers,	Got-Ixo
87	Savard Urbain (M) 633 Rue Principale, Baie-Des-Rochers,	Got-Ixo
88	Savard Céline (F) 633 Rue Principale, Baie-Des-Rochers,	Got-Ixo
89	Savard Rémi (M) 639 Rue Principale, Baie-Des-Rochers,	Got-Ixo
90	Savard André (M) 645 Rue Principale, Baie-Des-Rochers,	Got-Ixo
91	Savard Rollande (F) 645 Rue Principale, Baie-Des-Rochers,	Got-Ixo
92	Savard Nicole (F) 645 Rue Principale, Baie-Des-Rochers,	Got-Ixo
93	Savard Suzanne (F) 645 Rue Principale, Baie-Des-Rochers,	Got-Ixo
94	Savard Gaston (M) 5 De La Chapelle, Baie-Des-Rochers,	Got-Ixo
95	Savard Rose-Hélene (F) 5 De La Chapelle, Baie-Des-Rochers,	Got-Ixo
96	Savard Patrice (M) 5 De La Chapelle, Baie-Des-Rochers,	Got-Ixo
97	Savard Donald (M) 5 De La Chapelle, Baie-Des-Rochers,	Got-Ixo
98	Savard Aldege (M) 45 De La Chapelle, Baie-Des-Rochers,	Got-Ixo
99	Savard Ginette (F) 45 De La Chapelle, Baie-Des-Rochers,	Got-Ixo
Ioo	Savard Henri-Paul (M) 60 De La Chapelle, Baie-Des-Rochers,	Got-Ixo
IoI	Savard Ida (F) 60 De La Chapelle, Baie-Des-Rochers,	Got-Ixo
Io2	Savard Charles-Henri (M) 60 De La Chapelle, Baie-Des-Rochers,	Got-IxO
Io3	Savard Gertrude (F) 60 De La Chapelle, Baie-Des-Rochers,	Got-Ixo
IO4	Savard Hélene (F) 65 De La Chapelle, Baie-Des-Rochers,	Got-IxO
Io5	Savard Guyaume (M) 65 De La Chapelle, Baie-Des-Rochers,	Got-Ixo

N°		
IO6	Taché Wenceslas (M) De La Chapelle I34, Baie-Des-Rochers,	Got-IxO
IO7	Taché Rose-Aimé (F) I34 De La Chapelle, Baie-Des-Rochers,	GOt-IxO
IO8	Taché Dany (F) I34 De La Chapelle, Baie-Des-Rochers,	Got-IxO
IO9	Taché Martine (F) I34 De La Chapelle, Baie-Des-Rochers,	Got-Ixo
IIo	Taché Claude (M) I34 De La Chapelle, Baie-Des-Rochers,	Got-Ixo
III	Tremblay Lionel (M) 6 Rue Des Tours, Baie-Des-Rochers,	Got-Ixo
II2	Tremblay Lisa (F) 6 Rue Des Tours, Baie-Des-Rochers,	Got-Ixo
II3	Tremblay Jules (M) 6 Rue Des Tours, Baie-Des-Rochers,	Got-Ixo
II4	Tremblay Thomas (M) 65 De La Chapelle, Baie-Des-Rochers,	Got-Ixo
II5	Tremblay Marie-Anne (F) 65 De La Chapelle, Baie-Des-Rochers,	Got-Ixo
II6	Taché Rodolphe (M) 38 De La Chapelle, Baie-Des-Rochers,	Got-Ixo
II7	Taché Marie-Jeanne (F) 38 De La Chapelle, Baie-Des-Rochers,	Got-Ixo
II8	Tremblay Jean-Yves (M) 96 De La Chapelle, Baie-Des-Rochers,	Got-Ixo
II9	Tremblay Micheline (F) 96 De La Chapelle, Baie-Des-Rochers,	Got-Ixo

RURAL/RURALE

N° 93 — page N° 3 of/de 5

polling division / section de vote

electoral district/circonscription: Charlevoix

certified / certifié — signature(s)-enumerator(s) / signature(s)-recenseur(s): Yvette Morneau

URBAN/URBAINE

N° — page N° — of/de

polling division / section de vote

F 303

8 5M-7-79

PRELIMINARY LIST OF ELECTORS

ELECTIONS CANADA

159995

LISTE PRÉLIMINAIRE DES ÉLECTEURS

This list of qualified electors for the polling division number as set out below was prepared for use at the pending federal election from information obtained at the enumeration and has been certified by the signature(s) below as to completeness and correctness so far as is possible.

La présente constitue la liste des électeurs de la section de vote dont le numéro apparaît plus bas préparée en vue de l'élection fédérale en cours d'après les renseignements recueillis lors du recensement. Le(s) recenseur(s) y a(ont) apposé sa(leur) signature, affirmant que cette liste est aussi complète et exacte que possible.

N°			N°		
I	Bouchard Yves (M) 233 rte I70 Sagard Char.	GOVINO	22	Foster Suzanne (F) 210 rte I70 Sagard Char.	GOV-Ino
2	Bouchard Johanne (F) 233 rte I70 Sagard Char.	GOVINO	23	Foster Albert (M) 250 rte I70 Sagard Char.	GOV-INO
3	Broumfil Jean-Claude (M) rte I70 Sagard Char.	GOVINO	24	Foster Roalo (M) 250 rte I70 Sagard Char.	GOV-INO
4	Broumfil Yvon (M) rte I70 Sagard Char.	GOV-INO	25	Foster Marguerite (F) 250 rte I70 Sagard Char.	GOV-INO
5	Bastonet Lise (F) rte I70 Sagard Char.	GOV-INO	26	Foster Julien (M) 2I4 rte I70 Sagard Char.	GOV-INO
6	Cote Marie-Rose (F) 243 rte I70 Sagard Char.	GOV-INO	27	Foster Daniel (F) 2I4 rte I70 Sagard Char.	GOV-INO
7	Cote Marie-Claude (F) 243 rte I70 Sagard Char.	GOV-INO	28	Foster Rolland (M) 256 rte I70 Sagard Char.	GOV-INO
8	Cote Marie-Anne (F) 243 rte I70 Sagard Char.	GOV-INO	29	Foster Jacqueline (F) 256 rte I70 Sagard Char.	GOV-INO
9	Cote Rona (F) 243 rte I70 Sagard Char.	GOV-INO	30	Foster Carl (M) 256 rte I70 Sagard Char.	GOV-INO
I0	Dion Yvon (M) 220 rte I70 Sagard Char.	GOV-INO	3I	Gagnon Antonin (M) 221b rte I70 Sagard Char.	GOV-INO
II	Dion Colette (F) 220 rte I70 Sagard Char.	GOV-INO	32	Gagnon Linda (F) 221b rte I70 Sagard Char.	GOV-INO
I2	Dion Sylvie (F) 220 rte I70 Sagard Char.	GOV-INO	33	Gagne Harvey (M) 249 rte I70 Sagard Char.	GOV-INO
I3	Dion Sonia (F) 220 rte I70 Sagard Char.	GOV-INO	34	Gagne Louisette (F) 249 rte I70 Sagard Char.	GOV-INO
I4	Dion Michel (M) 269 rte I70 Sagard Char.	GOV-INO	35	Gagne Jean-Guy (M) 275 rte I70 Sagard Char.	GOV-INO
I5	Dion Mario (M) 269 rte I70 Sagard Char.	GOV-INO	36	Gagne Alida (F) 275 rte I70 Sagard Char.	GOV-INO
I6	Dupre Guislaine (F) 269 rte I70 Sagard Char.	GOV-INO	37	Gagne Line (F) 275 rte I70 Sagard Char.	GOV-INO
I7	Desbiens Marie-Claude (F) 272 rte I70 Sagard Char.	GOV-INO	38	Gagne Adjutor (M) 266 rte I70 Sagard Char.	GOV-INO
I8	Dufour Rosario (M) 232 rte I70 Sagard Char.	GOV-INO	39	Gagne Emilie (F) 266 rte I70 Sagard Char.	GOV-INO
I9	Dufour Charlotte (F) 232 rte I70 Sagard Char.	GOV-INO	40	Gagne Pauline (F) 266 rte I70 Sagard Char.	GOV-INO
20	Dufour Maura (F) 232 rte I70 Sagard Char.	GOV-INO	41	Gagne Armand (M) rte I70 Sagard Char.	GOV-INO
2I	Foster Richard (M) 2I0 rte I70 Sagard Char.	GOV-INO	42	Gagne Raymonde (F) rte I70 Sagard Char.	GOV-INO

RURAL/RURALE

N° 94 (R) page N° 1 of/de 5

polling division / section de vote

electoral district/circonscription: **Charlevoix**

CHAVIGAN ST SAGARD

certified / certifié signature(s)-enumerator(s) / signature(s)-recenseur(s)

Mme Isidore St Cyr

URBAN/URBAINE

N° page N° of/de

polling division / section de vote

F 303 **PRELIMINARY LIST OF ELECTORS**

8 SM-7-79

ELECTIONS CANADA

159996

LISTE PRÉLIMINAIRE DES ÉLECTEURS

This list of qualified electors for the polling division number as set out below was prepared for use at the pending federal election from information obtained at the enumeration and has been certified by the signature(s) below as to completeness and correctness so far as is possible

La présente constitue la liste des électeurs de la section de vote dont le numéro apparaît plus bas préparée en vue de l'élection fédérale en cours d'après les renseignements recueillis lors du recensement. Le(s) recenseur(s) y a(ont) apposé sa(leur) signature, affirmant que cette liste est aussi complète et exacte que possible.

N°		N°	
43	Guay Andre (M) rte I70 Sagard Char. G0V-IN0	64	Lavoie Gaetan (M) 212 rte I70 Sagard Char. G0V-IN0
44	Gagne Langiste (M) 272 rte I70 Sagard Char. G0V-IN0	65	Lavoie Gino (M) 212 rte I70 Sagard Char. G0V-IN0
45	Gagne Henri-Paul (M) 258 rte I70 Sagard Char. G0V-IN0	66	Lavoie Ronaldo (M) 212 rte I70 Sagard Char. G0V-IN0
46	Gagne Maurice (M) 258 rte I70 Sagard Char. G0V-IN0	67	Lavoie Jocelyn (M) 212 rte I70 Sagard Char. G0V-IN0
47	Gagne Albert (M) 258 rte I70 Sagard Char. G0V-IN0	68	Lapointe Remy (M) 220 rte I70 Sagard Char. G0V-IN0
48	Gagne Yolland (M) 258 rte I70 Sagard Char. G0V-IN0	69	Lavoie Henri (M) 228 rte I70 Sagard Char. G0V-IN0
49	Gagne Manon (F) 258 rte I70 Sagard Char. G0V-IN0	70	Lavoie Jeaninne (F) 228 rte I70 Sagard Char. G0V-IN0
50	Genest Denis (M) rte I70 Sagard Char. G0V-IN0	71	Lavoie Rejean (M) 228 rte I70 Sagard Char. G0V-IN0
51	Houde Jean-Noel (M) 241 sagard Char. G0V-IN0	72	Lavoie Therese (F) 228 rte I70 Sagard Char. G0V-IN0
52	Houde Lina (F) 241 rte I70 Sagard Char. G0V-IN0	73	Lavoie Georgette (F) 227 rte I70 Sagard Char. G0V-IN0
53	Houde Jos-Aime (M) 251 rte I70 Sagard Char. G0V-IN0	74	Lavoie Diane (F) 227 rte I70 Sagard Char. G0V-IN0
54	Houde Denise (F) 251 rte I70 Sagard Char. G0V-IN0	75	Lavoie Dorianne (F) 227 rte I70 Sagard Char. G0V-IN0
55	Houde Lucien (M) 253 rte I70 Sagard Char. G0V-IN0	76	Lavoie Clermont (M) 236 rte I70 Sagard Char. G0V-IN0
56	Houde Marie (F) 255 rte I70 Sagard Char. G0V-IN0	77	Lavoie Jocelyne (F) 236 rte I70 Sagard Char. G0V-IN0
57	Harvey Albert (M) 27 rte I70 Sagard Char. G0V-IN0	78	Lavoie Rosaire (M) 241 rte I70 Sagard Char. G0V-IN0
58	Imbeault Antoine (M) rte I70 Sagard Char. G0V-IN0	79	Lavoie Marie-Blanche (F) 241 rte I70 Sagard Char. G0V-IN0
59	Lavoie Rene (M) 206 rte I70 Sagard Char. G0V-IN0	80	Lapointe Beatrice (F) 241 rte I70 Sagard Char. G0V-IN0
60	Lavoie Jeannot (M) 203 rte I70 Sagard Char. G0V-IN0	81	Lapointe Regis (M) 253 rte I70 Sagard Char. G0V-IN0
61	Lavoie Paula (F) 203 rte I70 Sagard Char. G0V-IN0	82	Lavoie Raymond (M) 240 rte I70 Sagard Char. G0V-IN0
62	Lavoie Euclide (M) 212 rte I70 Sagard Char. G0V-IN0	83	Lavoie Carmen (F) 240 rte I70 Sagard Char. G0V-IN0
63	Lavoie Leontine (F) 212 rte I70 Sagard Char. G0V-IN0	84	Lavoie Alberto (M) 247 rte I70 Sagard Char. G0V-IN0

RURAL/RURALE		electoral district/circonscription	URBAN/URBAINE	
N°	page	**Charlevoix**	N°	page
94 (M)	N° 2 of/de 5			N° of/de
polling division section de vote		certified/certifié signature(s)-enumerator(s) / signature(s)-recenseur(s)		polling division section de vote

CHAUVEAU ST SAGARD

Mme Isidore St Pierre

F 303 — 8.5M-7-79

PRELIMINARY LIST OF ELECTORS

ELECTIONS CANADA

159997

LISTE PRÉLIMINAIRE DES ÉLECTEURS

This list of qualified electors for the polling division number as set out below was prepared for use at the pending federal election from information obtained at the enumeration and has been certified by the signature(s) below as to completeness and correctness so far as is possible.

La présente constitue la liste des électeurs de la section de vote dont le numéro apparaît plus bas préparée en vue de l'élection fédérale en cours d'après les renseignements recueillis lors du recensement. Le(s) recenseur(s) y a(ont) apposé sa(leur) signature, affirmant que cette liste est aussi complète et exacte que possible.

N°		N°	
85	Lavoie Emmanuel (M) 252 rte I70 Sagard Char. GOV-INO	I06	Savard Rita (F) 225b rte I70 Sagard Char. GOV-INO
86	Lavoie Ginette (F) 252 rte I70 Sagard Char. GOV-INO	I07	Savard Jacques (M) 225b rte I70 Sagard Char. GOV-INO
87	Lapointe Ronaldo (M) 253 rte I70 Sagard Char. GOV-INO	I08	Savard Wilfrald (M) 226 rte I70 Sagard Char. GOV-INO
88	Lavoie Andre (M) 253 rte I70 Sagard Char. GOV-INO	I09	Savard Josephine (F) 226 rte I70 Sagard Char. GOV-INO
89	Lavoie Daniel (M) 22Ia rte I70 Sagard Char. GOV-INO	II0	Savard Gyslain (M) 226 rte I70 Sagard Char. GOV-INO
90	Lavoie Emilienne (F) 22Ia rte I70 Sagard Char. GOV-INO	III	Savard Jean-Jude (M) 226 rte I70 Sagard Char. GOV-INO
9I	Proteau Serge (M) rte I70 Sagard Char. GOV-INO	II2	Savard Florien (M) 230 rte I70 Sagard Char. GOV-INO
92	Savard Gabriel (M) 2I8 rte I70 Sagard Char. GOV-INO	II3	Savard Huguette (F) 230 rte I70 Sagard Char. GOV-INO
93	Savard Germaine (F) 2I8 rte I70 Sagard Char. GOV-INO	II4	Savard Louise (F) 220 rte I70 Sagard Char. GOV-INO
94	Savard Claude (M) 2I8 rte I70 Sagard Char. GOV-INO	II5	Savard Thomas (M) 23I rte I70 Sagard Char. GOV-INO
95	Savard Gaetanne (F) 2I8 rte I70 Sagard Char. GOV-INO	II6	Savard Marco (M) 23I rte I70 Sagard Char. GOV-INO
96	Savard Michel (M) 2I8 rte I70 Sagard Char. GOV-INO	II7	St-Pierre Isidore (M) 247 rte I70 Sagard Char. GOV-INO
97	Savard Elias (M) 2I6 rte I70 Sagard Char. GOV-INO	II8	St-Pierre Simone (F) 247 rte I70 Sagard Char. GOV-INO
98	Savard Rejeanne (F) 2I6 rte I70 Sagard Char. GOV-INO	II9	St-Pierre Ronaldo (M) 247 rte I70 Sagard Char. GOV-INO
99	Savard Martial (M) 222 rte I70 Sagard Char. GOV-INO	I20	St-Pierre Harold (M) 247 rte I70 Sagard Char. GOV-INO
I00	Savard Alice (F) 222 rte I70 Sagard Char. GOV-INO	I2I	St-Pierre Claudine (F) 247 rte I70 Sagard Char. GOV-INO
I0I	Savard Jean-Rock (M) 222 rte I70 Sagard Char. GOV-INO	I22	Savard Benoit (M) 242 rte I70 Sagard Char. GOV-INO
I02	Savard Noella (F) 222 rte I70 Sagard Char. GOV-INO	I23	Savard Rosette (F) 242 rte I70 Sagard Char. GOV-INO
I03	Savard Camil (M) 225 rte I70 Sagard Char. GOV-INO	I24	Savard Frank (M) 242 rte I70 Sagard Char. GOV-INO
I04	Savard Francine (F) 225 rte I70 Sagard Char. GOV-INO	I25	Simard Jean-Philippe (M) 263 rte I70 Sagard Char. GOV-INO
I05	Savard Joachin (M) 225b rte I70 Sagard Char. GOV-INO	I26	Simard Antoinette (F) 263 rte I70 Sagard Char. GOV-INO

RURAL/RURALE

N° 94 (R) — page N° 3 of/de 5

polling division / section de vote

electoral district/circonscription: Charlevoix

CHAUVEAU ET SAGARD

certified / certifié — signature(s) enumerator(s) / signature(s)-recenseur(s)

URBAN/URBAINE

N° — page N° — of/de

polling division / section de vote

159998

F 303 **PRELIMINARY LIST OF ELECTORS**

8 5M-7-79

ELECTIONS CANADA

LISTE PRÉLIMINAIRE DES ÉLECTEURS

This list of qualified electors for the polling division number as set out below was prepared for use at the pending federal election from information obtained at the enumeration and has been certified by the signature(s) below as to completeness and correctness so far as is possible.

La présente constitue la liste des électeurs de la section de vote dont le numéro apparaît plus bas préparée en vue de l'élection fédérale en cours d'après les renseignements recueillis lors du recensement. Le(s) recenseur(s) y a(ont) apposé sa(leur) signature, affirmant que cette liste est aussi complète et exacte que possible.

N°		N°	
I27	Simard Edith (F) 263 rte I70 Sagard Char. GOV-INO	I48	Tremblay Lucien (Jean) (M) 221 rte I70 Sagard Char. GOV-INO
I28	Savard Jean-Guy (M) 244b rte I70 Sagard Char. GOV-INO	I49	Tremblay Yvonne (F) 221 rte I70 Sagard Char. GOV-INO
I29	Simard Joseph (M) rte I70 Sagard Char. GOV-INO	I50	Tremblay Harold (M) 221 rte I70 Sagard Char. GOV-INO
I30	Simard Andre (M) 248 rte I70 Sagard Char. GOV-INO	I51	Tremblay Marco (M) 221 rte I70 Sagard CHar. GOV-INO
I31	Simard Alberta (F) 248 rte I70 Sagard Char. GOV-INO	I52	Tremblay Jean (M) 221 rte I70 Sagard Char. GOV-INO
I32	Simard Michel (M) 248 rte I70 Sagard Char. GOV-INO	I53	Tremblay Jocelyn (M) 224 rte I70 Sagard Char. GOV-INO
I33	Simard Aldo (M) 248 rte I70 Sagard Char. GOV-INO	I54	Tremblay Rosaline (F) 224 rte I70 Sagard Char. GOV-INO
I34	Simard Martine (F) 248 rte I70 Sagard Char. GOV-INO	I55	Tremblay Patrick (M) 235 rte I70 Sagard Char. GOV-INO
I35	Simard Chantal (F) 248 rte I70 Sagard Char. GOV-INO	I56	Tremblay Monique (F) 235 rte I70 Sagard Char. GOV-INO
I36	Savard Andre (M) 270 rte I70 Sagard Char. GOV-INO	I57	Tremblay Angela (F) 235 rte I70 Sagard Char. GOV-INO
I37	Savard Marie-Marthe (F) 270 rte I70 Sagard Char. GOV-INO	I58	Tremblay Guilaume (M) 235 rte I70 Sagard Char. GOV-INO
I38	St-Pierre Dominique (M) 232 rte I70 Sagard Char. GOV-INO	I59	Tremblay Raymond (M) 237 rte I70 Sagard Char. GOV-INO
I39	Savard Maurice (M) rte I70 Sagard Char. GOV-INO	I60	Tremblay Angeline (F) 237 rte I70 Sagard Char. GOV-INO
I40	Savard Yvette (F) rte I70 Sagard Char. GOV-INO	I61	Tremblay Simon (M) 237 rte I70 Sagard Char. GOV-INO
I41	Tremblay Lucien (M) 204 rte I70 Sagard Char. GOV-INO	I62	Tremblay Jean-Pierre (M) 237 rte I70 Sagard Char. GOV-INO
I42	Tremblay Gaetanne (F) 204 rte I70 Sagard Char. GOV-INO	I63	Tremblay Jenhy (M) 237 rte I70 Sagard Char. GOV-INO
I43	Tremblay Alberta (F) 204 rte I70 Sagard Char. GOV-INO	I64	Tremblay Johanne (F) 237 rte I70 Sagard Char. GOV-INO
I44	Tremblay Rejean (M) 206 rte I70 Sagard Char. GOV-INO	I65	Tremblay Henri-Paul (M) 255 rte I70 Sagard Char. GOV-INO
I45	Tremblay Yvonne (F) 206 rte I70 Sagard Char. GOV-INO	I66	Tremblay Cecile (F) 255 rte I70 Sagard Char. GOV-INO
I46	Tremblay Jacques (M) 215 rte I70 Sagard Char. GOV-INO	I67	Tremblay Jean-Louis (M) 255 rte I70 Sagard Char. GOV-INO
I47	Tremblay Lisette (F) 215 rte I70 Sagard Char. GOV-INO	I68	Tremblay Aline (F) 239 rte I70 Sagard Char. GOV-INO

RURAL/RURALE		electoral district/circonscription	URBAN/URBAINE
N°	page	Charlevoix	N° page
94 (R)	N° 4 of/de 5	CHAUVEAU ET SAGARD	N° of/de
polling division section de vote		certified signature(s)-enumerator(s) / signature(s)-recenseur(s)	polling division section de vote

159999

F 303 **PRELIMINARY LIST OF ELECTORS**

ELECTIONS CANADA

LISTE PRÉLIMINAIRE DES ÉLECTEURS

85M-7-79

This list of qualified electors for the polling division number as set out below was prepared for use at the pending federal election from information obtained at the enumeration and has been certified by the signature(s) below as to completeness and correctness so far as is possible.

La présente constitue la liste des électeurs de la section de vote dont le numéro apparaît plus bas préparée en vue de l'élection fédérale en cours d'après les renseignements recueillis lors du recensement. Le(s) recenseur(s) y a(ont) apposé sa(leur) signature, affirmant que cette liste est aussi complète et exacte que possible.

N°		N°	
I69	Tremblay Dany (F) 239 rte I70 Sagard Char. GOV-INO	I90	Tremblay Flore (F) 273 rte I70 Sagard Char. GOV-INO
I70	Tremblay Steeve (M) 239 rte I70 Sagard Char. GOV-INO	I91	Tremblay Emmanuel (M) 273 rte I70 Sagard Char. GOV-INO
I71	Tremblay Jean-Claude (M) 238 rte I70 Sagard Char. GOV-INO	I92	Tremblay Rosaire (M) 273 rte I70 Sagard Char. GOV-INO
I72	Tremblay Noella (F) 238 rte I70 Sagard Char. GOV-INO	I93	Tache Jean-Louis (M) rte I70 Sagard Char. GOV-INO
I73	Tremblay Cecile (F) 259 rte I70 Sagard Char. GOV-INO	I94	Tremblay Irma (F) 275 rte I70 Sagard Char. GOV-INO
I74	Tremblay Jean-Pierre (M) 259 rte I70 Sagard Char. GOV-INO		
I75	Tremblay Gilbert (M) 259 rte I70 Sagard Char. GOV-INO		
I76	Tremblay Guy-Reno (M) 261 rte I70 Sagard Char. GOV-INO		
I77	Tremblay Eliette (F) 261 rte I70 Sagard Char. GOV-INO		
I78	Tremblay Bruno (M) 244a rte I70 Sagard Char. GOV-INO		
I79	Tremblay Manon (F) 244a rte I70 Sagard Char. GOV-INO		
I80	Tremblay Jean-Darc (M) 244b rte I70 Sagard Char. GOV-INO		
I81	Tremblay Rodrigue (M) 246 rte I70 Sagard Char. GOV-INO		
I82	Tremblay Celenire (F) 246 rte I70 Sagard Char. GOV-INO		
I83	Tremblay Raoul (M) 267 rte I70 Sagard Char. GOV-INO		
I84	Tremblay Lisette (F) 267 rte I70 Sagard Char. GOV-INO		
I85	Tremblay Louis-Rene (M) 271 rte I70 Sagard Char. GOV-INO		
I86	Tremblay Dany (F) 271 rte I70 Sagard Char. GOV-INO		
I87	Tremblay Isidore (M) 254 rte I70 Sagard Char. GOV-INO		
I88	Tremblay Jeanne-Yvonne (F) 254 rte I70 Sagard Char. GOV-INO		
I89	Tremblay Paul-Emile (M) 273 rte I70 Sagard Char. GOV-INO		

RURAL/RURALE	electoral district/circonscription	URBAN/URBAINE
N° 940R) page N° 5 of/de 5	CHAUVEAU ET SAGARD Charlevoix	N° page N° of/de
polling division section de vote	certified signature(s)-enumerator(s) / signature(s)-recenseur(s) certifié Mme Isidore St-Pierre	polling division section de vote

F 303 **PRELIMINARY LIST OF ELECTORS**

85M-7-79

ELECTIONS CANADA

160000

LISTE PRÉLIMINAIRE DES ÉLECTEURS

This list of qualified electors for the polling division number as set out below was prepared for use at the pending federal election from information obtained at the enumeration and has been certified by the signature(s) below as to completeness and correctness so far as is possible

La présente constitue la liste des électeurs de la section de vote dont le numéro apparaît plus bas préparée en vue de l'élection fédérale en cours d'après les renseignements recueillis lors du recensement. Le(s) recenseur(s) y a(ont) apposé sa(leur) signature, affirmant que cette liste est aussi complète et exacte que possible.

N°		N°	
1	Asselin Martial (M) 574 Pointe-aux-Bouleaux GOT 1AO	32	Boulianne Yvonne (F) 234 Baie Ste-Catherine GOT 1AO
2 2	Asselin Marie-Anna (F) 574 Pointe-aux-Bouleaux GOT 1AO	33	Boulianne Jeanne-D'Arc (F) 234 Baie Ste-Catherine GOT 1AO
3	Asselin Daniel (M) 574 Pointe-aux-Bouleaux GOT 1AO	34	Boulianne Marthe (F) 162 Baie Ste-Catherine GOT 1AO
4	Asselin Denis (M) 574 Pointe-aux-Bouleaux GOT 1AO	35	Boulianne Germain (M) 162 Baie Ste-Catherine GOT 1AO
5	Asselin André (M) 574 Pointe-aux-Bouleaux GOT 1AO	36	Boulianne Réjean (M) 162 Baie Ste-Catherine GOT 1AO
6	Asselin Paul-Emile (M) 546 Pointe-aux-Bouleaux GOT 1AO	37	Boulianne Martine (F) 162 Baie Ste-Catherine GOT 1AO
7	Asselin Yolande (F) 546 Pointe-aux-Bouleaux GOT 1AO	38	Boulianne Edouard (M) 230 Baie Ste-Catherine GOT 1AO
8	Asselin Gilbert (M) 546 Pointe-aux-Bouleaux GOT 1AO	39	Boulianne Marcel(M) 250 Leclerc, Baie Ste-Cath.GOT 1AO
9	Asselin Rodrigue (M) 546 Pointe-aux-Bouleaux GOT 1AO	40	Boulianne Annette(F) 250 Leclerc, Baie Ste-Cath. GOT 1AO
10	Arbour Carol (M) 550 Pointe-aux-Bouleaux GOT 1AO	41	Boulianne Marguerite (F) 246 Leclerc, Baie Ste-Cath. GOT 1AO
11	Arbour Diane (F) 550 Pointe-aux-Bouleaux GOT 1AO	42	Boulianne Paul-Edmond (M) 246 Leclerc, Baie Ste-Cath, GOT 1AO
12	Asselin Mario (M) 350 Baie Ste-Catherine GOT 1AO	43	Boulianne Laurent (M) 246 Leclerc, Baie Ste-Cath. GOT 1AO
13	Asselin Doris(F) 350 Baie Ste-Catherine GOT 1AO	44	Boulianne MME.Emile (F) 256 Leclerc, Baie Ste-Cath. GOT 1AO
14	Ayotte Françoise (F) 568 Pointe-aux-Bouleaux GOT 1AO	45	Boulianne Jean-Paul (M) 320 Leclerc, Baie Ste-Cath. GOT 1AO
15	Boulianne Mario (M) 568 Pointe-aux-Bouleaux GOT 1AO	46	Boulianne Marie-Anna (F) 320 Leclerc, Baie Ste-Cath. GOT 1AO
16	Boulianne Marie-Anne (F) 332 Baie Ste-Catherine GOT 1AO	47	Boulianne Stephane (M) 320 Leclerc, Baie Ste-Cath. GOT 1AO
17	Boulianne Albert (M) 326 Baie Ste-Catherine GOT 1AO	48	Boulianne Antoine (M) 355 Leclerc, Baie Ste-Cath. GOT 1AO
18	Boulianne Bertha (F) 326 Baie STE-Catherine GOT 1AO	49	Boulianne Rose-Blanche (F) 355 Leclerc, Baie Ste-Cath. GOT 1AO
19	Boulianne Brigitte (F) 326 Baie Ste-Catherine GOT 1AO	50	Bouchard Thérèse (F) 347 Leclerc, Baie Ste-Cath. GOT 1AO
20	Boulianne Alice (F) 320 Baie Ste-Catherine GOT 1AO	51	Caron Luc (M) 365 Baie Ste-Catherine GOT 1AO
21	Boulianne Jeannot (M) 320 Baie Ste-Catherine GOT 1AO	52	Caron Rachel (F) 365 Baie Ste-Catherine GOT 1AO
22	Boulianne Robert (M) 320 Baie Ste-Catherine GOT 1AO	53	Caron Gladys (F) 365 Baie Ste-Catherine GOT 1AO
23	Boulianne Annie (F) 320 Baie Ste-Catherine GOT 1AO	54	Caron Glenna (F) 365 Baie Ste-Catherine GOT 1AO
24	Boulianne Paulo (M) 305 Baie Ste-Catherine GOT 1AO	55	Caron JOsée (F) 365 Baie Ste-Catherine GOT 1AO
25	Boulianne Valéda (F) 305 Baie Ste-Catherine GOT 1AO	56	Chamberland Henri-Paul (M) 260 Baie Ste-Catherine GOT 1AO
26	Boulianne Charles (M) 278 Baie Ste-Catherine GOT 1AO	57	Chamberland Annette(F) 260 Baie Ste-Catherine GOT 1AO
27	Boulianne Marie-Jeanne (F) 278 Baie Ste-Catherine GOT 1AO	58	Chamberland Manon (F) 260 Baie Ste-Catherine GOT 1AO
28	Boulianne Léon (M) 278 Baie Ste-Catherine GOT 1AO	59	Chamberland Marco (M) 260 Baie Ste-Catherine GOT 1AO
29	Boulianne Pierre (M) 278 Baie Ste-Catherine GOT 1AO	60	Chamberland Lili (F) 260 Baie Ste-Catherine GOT 1AO
30	Boulianne Edgar (M) 242 Baie Ste-Catherine GOT 1AO	61	Dufour Léonidas (M) 502 Pointe-aux-Bouleaux GOT 1AO
31	Boulianne Gertrude (F) 242 Baie Ste-Catherine GOT 1AO	62	Dufour Aline (F) 502 Pointe-aux-Bouleaux GOT 1AO

RURAL/RURALE			electoral district/circonscription	URBAN/URBAINE		
N°	page			N°	page	
95	N° 1	of/de 6	Charlevoix		N°	of/de
polling division section de vote			certified / certifié signature(s)-enumerator(s) / signature(s)-recenseur(s) Rita Guellet	polling division section de vote		

160001

F 303 **PRELIMINARY LIST OF ELECTORS**

8 5M-7-79

ELECTIONS CANADA

LISTE PRÉLIMINAIRE DES ÉLECTEURS

This list of qualified electors for the polling division number as set out below was prepared for use at the pending federal election from information obtained at the enumeration and has been certified by the signature(s) below as to completeness and correctness so far as is possible

La présente constitue la liste des électeurs de la section de vote dont le numéro apparaît plus bas préparée en vue de l'élection fédérale en cours d'après les renseignements recueillis lors du recensement. Le(s) recenseur(s) y a(ont) apposé sa(leur) signature, affirmant que cette liste est aussi complète et exacte que possible.

N°		N°	
63	Dufour Germain (M) 502 Pointe-aux-Bouleaux GOT 1AO	94	Foster Nancy (F) 352 Leclerc, Baie Ste-Cath.GOT 1AO
64	Dufour Michel (M) 502 Pointe-aux-Bouleaux GOT 1AO	95	Foster Paul-Etienne (M) 316 Leclerc, Baie Ste-Cath.GOT 1AO
65	Dufour Albert (M) 440 Pointe-aux-Bouleaux GOT 1AO	96	Foster Nicole (F) 316 Leclerc, Baie Ste-Cath.GOT 1AO
66	Dufour Antonio (M) 440 Pointe -aux-Bouleaux GOT 1AO	97	Foster Robin (M) 316 Leclerc, Baie Ste-Cath.GOT 1AO
67	Dufour Gilbert (M) 440 Pointe-aux-Bouleaux GOT 1AO	98	Foster Marco (M) 316 Leclerc, Baie Ste-Cath.GOT 1AO
68	Dufour Charles-Henri (M) 428 Pointe-aux-Bouleuax GOT 1AO	99	Gaudreault Auguste (M) 316 Baie Ste-Catherine GOT 1AO
69	Dufour Louisette (F) 428 Pointe-aux-Bouleaux GOT 1AO	100	Gaudreault Yvette (F) 316 Baie Ste-Catherine GOT 1AO
70	Desbiens Patrice (M) 412 Pointe-aux-Bouleaux GOT 1AO	101	Gaudreault Thérèse (F) 286 Baie Ste-Catherine GOT 1AO
71	Desbiens Sylvianne (F) 412 Pointe-aux-Bouleaux GOT 1AO	102	Gaudreault René (M) 286 Baie Ste-Catherine GOT 1AO
72	Dufour Léon-Georges (M) 332 Baie Ste-Catherine GoT 1AO	103	Gaudreault Richard (M) 286 Baie Ste-Catherine GOT 1AO
73	Dufour Carmène (F) 332 Baie Ste-Catherine GOT 1AO	104	Gaudreault Mario (M) 286 Baie Ste-Catherine GOT 1AO
74	Dufour Catherine (F) 332 Baie Ste-Catherine GOT 1AO	105	Gaudreault Adrien (M) 270 Baie Ste-Catherine GOT 1AO
75	Dufour Daniel (M) 332 Baie Ste-Catherine GOT 1AO	106	Gaudreault Laetitia (F) 270 Baie Ste-Catherine GOT 1AO
76	Dufour Yvonne (F) 334 Baie Ste-CAtherine GOT 1AO	107	Gaudreault Jean-Louis (M) 266 Leclerc, Baie Ste-Cath.GOT 1AO
77	Danjou Alcide (M) 293 Baie Ste-Catherine GOT 1AO	108	Gaudreault Madeleine (F) 266 Leclerc, Baie Ste-Cath.GOT 1AO
78	Danjou Lucette (F) 293 Baie Ste-Catherine GOT 1AO	109	Gaudreault Serge (M) 266 Leclerc, Baie Ste-Cath.GOT 1AO
79	Dallaire Léo (M) 336 Leclerc, Baie Ste-Cath.GOT 1AO	110	Gaudreault Francine (F) 266 Leclerc, Baie Ste-Cath.GOT 1AO
80	Dallaire Rose-Alma (F) 336 Leclerc, Baie Ste-Cath.GOT 1AO	111	Gaudreault Gaétane (F) 266 Leclerc, Baie Ste-Cath.GOT 1AO
81	Dallaire Raymond-Marie (M) 336, Leclerc,Baie-Ste-Cath.GOT 1AO	112	Gaudreault Jean-Luc (M) 266 Leclerc, Baie Ste-Cath.GOT 1AO
82	Dallaire Gisèle (F) 336 Leclerc, Baie Ste-Cath.GOT 1AO	113	Gaudreault Alphonse (M) 331 Leclerc, Baie Ste-Cath.GOT 1AO
83	Dallaire MME Bernadette (F) 364 Leclerc, Baie Ste-Cath.GOT 1AO	114	Gaudreault MME. Alphonse (F) 331 Lec lerc,Baie Ste-Cath.GOT 1AO
84	Dallaire Albert (M) 364 Leclerc, Baie Ste-Cath.GOT 1AO	115	Guérin Joséphine (F) 264 Leclerc, Baie -Ste-Cath.GOT 1AO
85	Dallaire Claude (M) 364 Leclerc, Baie Ste-Cath.GOT 1AO	116	Guérin Réal (M) 340 Leclerc, Baie Ste-Cath. Got 1AO
86	Dallaire Bernadette (F) 364 Leclerc, Baie Ste-Cath.GOT 1AO	117	Guérin Monique (F) 340 Leclerc, Baie Ste-Cath. GOT 1AO
87	Foster Henri (M) 252 Baie Ste-Catherine GOT 1AO	118	Hovington Stanislas (M) route 138, Baie Ste-Cath. GOT 1AO
88	Foster Thérèse (F) 252 Baie Ste-Catherine GOT 1AO	119	Hovington Eric (M) route 138, Baie Ste-Cath. GOT 1AO
89	Foster Gérard (M) 247 Baie Ste-Catherine GOT 1AO	120	Hovington Benoît (M) 348 Pointe-aux-Bouleuax GOT 1AO
90	Foster Orise (F) 247 Baie Ste-CAtherine GOT 1AO	121	Hov ington Charline (F) 348 Pointe-aux-Bouleaux GOT 1AO
91	Foster Manon (F) 247 Baie Ste-Catherine GOT 1AO	122	Hovington Yvan (M) 256 Baie Ste-Catherine GOT 1AO
92	Foster Jean-Arthur (M) 352 Leclerc, Baie Ste-Cath.GOT 1AO	123	Hovington Linda (F) 256 Baie Ste-Catherine GOT 1AO
93	Foster Jeannette (F) 352 Leclerc, Baie Ste-Cath.GOT 1AO	124	Hovington Lucie (F) 270 Leclerc, Baie Ste-Cath.Got 1AO

RURAL/RURALE		electoral district/circonscription	URBAN/URBAINE	
N°	page	Charlevoix	N°	page
95	N° 2 / of/de 6	certified / certifié signature(s)-enumerator(s) / signature(s)-recenseur(s) Rita Ouellet		N° / of/de
polling division / section de vote			polling division / section de vote	

F 303 **PRELIMINARY LIST OF ELECTORS**

8.5M-7.79

ELECTIONS CANADA

160002

LISTE PRÉLIMINAIRE DES ÉLECTEURS

This list of qualified electors for the polling division number as set out below was prepared for use at the pending federal election from information obtained at the enumeration and has been certified by the signature(s) below as to completeness and correctness so far as is possible.

La présente constitue la liste des électeurs de la section de vote dont le numéro apparaît plus bas préparée en vue de l'élection fédérale en cours d'après les renseignements recueillis lors du recensement. Le(s) recenseur(s) y a(ont) appose sa(leur) signature, affirmant que cette liste est aussi complète et exacte que possible.

N°		N°	
125	Hovington Marie-Anne(F) 321 Leclerc, Baie Ste-Cath.GOT 1AO	155	Ouellet Raoul (M) 394 Pointe-aux-Bouleuax GOT 1AO
126	Harvey Maurice (M) 361 Leclerc, Baie Ste-Cath.GOT 1AO	156	Ouellet Mariette (F) 394 Pointe-aux-Bouleuax GOT 1AO
127	Harvey Marguerite (F) 361 Leclerc, Baie Ste-Cath.Got LAO	157	Ouellet Danielle (F) 394 Pointe-aux-Bouleaux GOT 1AO
128	Imbeault Germaine (F) 524 Pointe-aux-Bouleaux GOT 1AO	158	Ouellet Fabienne (F) 394 Pointe-aux-Bouleaux GOT 1AO
129	Imbeault Henri-Paul (M) 524 Pointe-aux-Bouleaux Got 1AO	159	Ouellet Edgar (M) 395 Pointe-aux-Bouleaux GOT 1AO
130	Imbeault Odile (F) 524 Pointe-aux-Bouleaux GOT 1AO	160	Ouellet Firmin (M) 389 Pointe-aux-Bouleaux GOT 1AO
131	Imbeault André (M) 524 Pointe-aux-Bouleaux GOT LAO	161	Ouellet Bernadette (F) 389 Pointe aux-Bouleaux GOT 1AO
132	Imbeault Denis (M) 418 Pointe-aux-Bouleuax GOT 1AO	162	Ouellet Gérald (M) 389 Pointe-aux-Bouleaux GOT 1AO
133	Imbeault Guylaine (F) 418 Pointe-aux -Bouleaux GOT 1AO	163	Ouellet Réjean (M) 389 Pointe-aux-Bouleaux GOT 1AO
134	Imbeault Marie-Jeannne (F) 270 Baie Ste-Catherine GOT 1AO	164	Ouellet Murielle (F) 389 Pointe-aux-Bouleaux GOT 1AO
135	Imbeault Pierre (M) 129 Notre-Dame-de-l'ESpace,B.S.C. GOT 1AO	165	Ouellet Jean-Louis (M) 377 Baie Ste-Catherine GOT 1AO
136	Imbeault Benoît (M) 343 Leclerc, Baie Ste-Cath.GOT 1AO	166	Ouellet Rita (F) 37 7 Baie Ste-Catherine GoT LAO
137	Imbeault Etiennette (F) 343 Leclerc, Baie Ste-Cath.GOT LaO	167	Ouellet Martin (M) 377 Baie Ste-Catherine GOT 1AO
138	Imbeault Bernard (M) 343 Leclerc, Baie Ste-Cath.GOT LaO	168	Ouellet Marjolaine (F) 377 Baie Ste-Catherine GOT 1AO
139	Imbeault Etienne (M) 343 Leclerc, Baie Ste-Cath.GOT 1AO	169	Ouellet Lise (F) 377 Baie Ste-Catherine GOT 1AO
140	Kenny Gérald (M) 206 Baie Ste-Catherine GOT 1AO	170	Ouellet Jules (M) 377 Baie Ste-Catherine GOT LAO
141	Kenny MME. Gérald (F) 206 Baie Ste-Catherine GOT 1AO	171	Ouellet Lucien (M) 424 Pointe-aux-Bouleaux GOT 1AO
142	Kenny Liane (F) 210 Baie Ste-Catherine GOT 1AO	172	Ouellet Irène (F) 424 Pointe-aux-Bouleaux GOT 1AO
143	Kenny Nicole (F) 210 Baie Ste-Catherine GOT 1AO	173	Ouellet Marc (M) 424 Pointe-aux-Bouleaux GOT 1AO
144	Laprise Juliette (F) 346 Baie Ste-Catherine GOT 1AO	174	Ouellet Odette (F) 424 Pointe-aux-Bouleaux GOT 1AO
145	Lortie Noel (M) Presbytère de Baie Ste-CathGOT 1AO	175	Ouellet Claude (M) 424 Pointe-aux-Bouleaux GOT 1AO
146	Laprise Joseph (M) 307 Baie Ste-Catherine GOT 1AO	176	Ouellet Wilbrod (M) 356 Baie Ste-Catherine GOT 1AO
147	Laprise Ghislaine (F) 307 Baie Ste-Catherine GOT 1AO	177	Ouellet Léon-Georges (M) 336 Baie Ste-Catherine GOT 1AO
148	Laprise Ghislain (M) 307 Baie Ste-Catherine GOT 1AO	178	Ouellet Thomas (M) 330 Leclerc, Baie Ste-Cath.GOT 1AO
149	Lavoie Marcellin (M) 361 Leclerc, Baie Ste-Cath.GOT LAO	179	Ouellet Patricia (F) 330 Leclerc, Baie Ste-Cath.GOT 1AO
150	Martel Marie-Ange (F) 370 Leclerc, Baie Ste-Cath.GOT 1AO	180	Ouellet Etienne (M) 330 Leclerc, Baie Ste-Cath.GOT 1AO
151	Ouellet Louis (M) 492 Pointe-aux-Bouleaux GOT 1AO	181	Ouellet France (F) 330 Leclerc, Baie Ste-Cath.GOT 1AO
152	Ouellet Guylaine (F) 492 Pointe-aux-Bouleaux GOT 1AO	182	Poitras Johnny (M) 643 Pointe-aux-Bouleaux GOT 1AO
153	Ouellet Joséphine (F) 396 Pointe-aux-Bouleaux GOT LAO	183	Poitras MME. Johnny (F) 643 Pointe-aux-Bouleaux GOT 1AO
154	Ouellet Antoine (M) 396 Pointe-aux-Bouleaux GOT 1AO	184	Poitras Gonzague (M) 643 Pointe-aux-Bouleaux GOT 1AO

RURAL/RURALE		electoral district/circonscription	URBAN/URBAINE	
N° 95	page N° 3 of/de 6	Charlevoix	N°	page N° of/de
polling division section de vote		certified certifié signature(s)-enumerator(s) / signature(s)-recenseur(s) Rita Ouellet	polling division section de vote	

160003

F 303 **PRELIMINARY LIST OF ELECTORS**

8 5M-7-79

ELECTIONS CANADA

LISTE PRÉLIMINAIRE DES ÉLECTEURS

This list of qualified electors for the polling division number as set out below was prepared for use at the pending federal election from information obtained at the enumeration and has been certified by the signature(s) below as to completeness and correctness so far as is possible.

La présente constitue la liste des électeurs de la section de vote dont le numéro apparaît plus bas préparée en vue de l'élection fédérale en cours d'après les renseignements recueillis lors du recensement. Le(s) recenseur(s) y a(ont) apposé sa(leur) signature, affirmant que cette liste est aussi complète et exacte que possible.

N°		N°	
185	Poitras Jeannot (M) 643 Pointe-aux-Bouleaux GOT 1AO	215	Rochefort MME.Rodolphe (F) 484 Pointe-aux-Bouleaux, GOT 1AO
186	Poitras Aimé (M) 610 Pointe-aux-Bouleaux GOT 1AO	216	Rochefort Gisèle (F) 484 Pointe-aux-Bouleaux, GOT 1AO
187	Poitras Murielle (F) 610 Pointe-aux-Bouleaux GOT 1AO	217	Rochefort Rolland (M) 484 Pointe-aux-Bouleaux GOT 1AO
188	Poitras Yvws (M) 600 Pointe-aux-Bouleaux GOT 1AO	218	Rochefort Georges-Henri (M) 484 Pointe-AUX-Bouleaux GOT 1AO
189	Poitras France (F) 600 Pointe-aux-Bouleaux GOT 1AO	219	Rochefort Jean-Arthur (M) 480 Pointe-aux-Bouleaux GoT 1AO
190	Poitras Joseph (M) 592 Pointe-aux-Bouleaux GOT 1AO	220	Rochefort Lucienne (F) 480 Pointe-aux-Bouleaux GOT 1AO
191	Poitras MME. Joseph (F) 592 Pointe-aux-Bouleaux GOT 1AO	221	Rochefort Philippe (M) 463 Pointe-aux-Bouleaux GOT 1MO
192	Poitras Diane (F) 592 Pointe-aux-Bouleaux GOT 1AO	222	Rochefort Caroline (F) 463 Pointe-aux-Bouleaux GOT 1AO
193	Poitras Andy (M) 592 Pointe-aux-Bouleaux GOT LAO	223	Rochefort Gérard (M) 463 Pointe-aux-Bouleaux GOT 1AO
194	Poitras Rosaire (M) 588 Pointe-aux-Bouleaux GoT 1AO	224	Rochefort Justine (F) 463 Pointe-aux-Bouleaux GOT 1AO
195	Poitras MME. Rosaire (F) 588 Pointe-aux-Bouleaux GOT 1AO	225	Rochefort Robert (M) 475 Pointe-aux-Bouleaux GOT LAO
196	Poitras René (M) 510 Pointe-aux-Bouleaux GOT 1AO	226	Savard Michel (M) 643 Pointe-aux-Bouleaux GOT 1AO
197	Poitras Patrick (M) 510 Pointe-aux-Bouleaux GOT 1AO	227	Savard Marie-Ange (F) 643 Pointe-aux-Bouleaux GOT 1AO
198	Poitras Lionel (M) 510 Pointe-aux-Bouleaux GOT LAO	228	Savard MME. René (F) 534 Pointe-aux-Bouleaux GOT 1AO
199	Poitras Paul-Emile (M) 459 Pointe-aux-Bouleaux GOT 1AO	229	Savard Pierre (M) 534 Pointe-aux Bouleaux GoT 1AO
200	Poitras Madeleine (F) 459 Pointe-aux-Bouleaux GOT 1AO	230	Savard Jacques (M) 534 Pointe-aux-Bouleaux GOT 1AO
201	Poitras Joel (M) 459 Pointe-aux-Bouleaux GOT 1AO	231	Savard Roger (M) 534 Pointe-aux-Bouleaux GOT 1AO
202	Poitras Eliane(F) 256 Baie Ste-Catherine GOT 1AO	232	Savard Léon (M) 534 Pointe-aux-Bouleaux GOT 1AO
203	Poitras Alain (M) 256 Baie Ste-Catherine Got 1AO	233	Savard Katleen (F) 534 Pointe-uax-Bouleaux GOT 1AO
204	Poitras Gérard (M) 234 Baie Ste-Catherine GoT LAO	234	Savard Gaston (M) 529 Pointe-aux-Bouleaux GOT 1AO
205	Poitras Georgianne (F) 234 Baie Ste-Catherine GOT 1AO	235	Savard Rosane (F) 529 Pointe-aux-Bouleaux GOT 1AO
206	Poitras Yvan (M) 234 Baie Ste-CAtherine GOT 1AO	236	Savard Clément (M) 528 Pointe-aux-Bouleaux GOT 1AO
207	Poitras Georges (M) 238 Leclerc,Baie Ste-Cath. GOT 1AO	237	Savard Marie-Jeanne (F) 528 Pointe-aux-Bouleaux GOT 1AO
208	Poitras Thérèse (F) 238 Leclerc, Baie Ste-Cath.GoT 1AO	238	Savard Réjean (M) 528 Pointe-aux-Bouleaux GOT LAO
209	Perron Diane (F) 242 Baie Ste-Catherine GOT 1AO	239	Savard Marc(M) 528 Pointe-aux-Bouleaux GOT 1AO
210	Panaroni Bernard (M) 196 Baie Ste-Catherine GOT 1AO	240	Savard Nancy (F) 528 Pointe-aux-Bouleaux GOT 1aO
211	Panaroni Gertrude (F) 196 Baie Ste-Catherine GOT 1AO	241	Savard Gérard (M) 523 Pointe-aux-Bouleaux GoT 1AO
212	Panaroni Zalada (M) 347 Leclerc, Baie Ste-Cath.GOT 1AO	242	Savard MME. Gérard (F) 523 Pointe-aux-Bouleaux GOT 1AO
213	Poitras Rémy (M) 353 Leclerc, Baie Ste-Cath.GoT 1AO	243	Savard Joseph (M) 517 Pointe-aux-Bouleaux GOT 1AO
214	Poitras MME.Rémy (F) 353 Leclerc, Baie Ste-Cath.GOT 1AO	244	Savard Alberta (F) 517 Pointe-aux-Bouleaux GOT 1AO

RURAL/RURALE		electoral district/circonscription	URBAN/URBAINE	
N°	page	Charlevoix	N°	page
95	N° 4 of/de 6	certified / certifié signature(s)-enumerator(s) / signature(s)-recenseur(s) Rita Tuellet		N° of/de
polling division / section de vote			polling division / section de vote	

F 303 **PRELIMINARY LIST OF ELECTORS**

85M-7-79

ELECTIONS CANADA

160004

LISTE PRÉLIMINAIRE DES ÉLECTEURS

This list of qualified electors for the polling division number as set out below was prepared for use at the pending federal election from information obtained at the enumeration and has been certified by the signature(s) below as to completeness and correctness so far as is possible.

La présente constitue la liste des électeurs de la section de vote dont le numéro apparaît plus bas préparée en vue de l'élection fédérale en cours d'après les renseignements recueillis lors du recensement. Le(s) recenseur(s) y a(ont) apposé sa(leur) signature, affirmant que cette liste est aussi complète et exacte que possible.

N°		N°	
245	Savard Céline (F) 517 Pointe-aux-Bouleaux GOT 1AO	275	Savard MME.Carol (F) 260 Leclerc, Baie Ste-Cath.GOT 1AO
246	Savard Philippe (M) 517 Pointe-aux Bouleaux GOT 1AO	276	Savard Albert (M) 321 Leclerc, Biae Ste-Cath.GOT 1AO
247	Savard Jean-Marie (M) 506 Pointe-aux-Bouleaux GOT 1AO	277	Savard Jeanne (F) 321 Leclerc,Baie Ste-Cath. GOT 1AO
248	Savard MME. Jean-Marie (F) 506 Pointe-aux-Bouleaux GOT 1AO	278	Savard Samuel (M) 342 Leclerc, Baie Ste-Cath.GOT 1AO
249	Savard Réal (M) 476 Pointe-aux-Bouleaux GOT 1AO	279	Savard Angéla (F) 342 Leclerc, Baie Ste-Cath,GOT 1AO
250	Savard Anne-Marie (F) 476 Pointe-aux-Bouleaux GOT LAO	280	Savard Luce (F) 342 Leclerc, Baie Ste-Cath.GOT 1AO
251	Savard MME.Marie-Louise (F) 469 Pointe-aux-Bouleaux GOT 1AO	281	Savard Claude (M) 356 Leclerc, Baie Ste-Cath.GOT 1AO
252	Savard Julianna (F) 469 Pointe-aux-Bouleaux GOT 1AO	282	Savard Ghislaine (F) 356 Leclerc, Baie Ste-Cath GOT 1AO
253	Savard LIse (F) 469 Pointe-aux-Bouleaux GOT 1AO	283	Savard Eugène (M) 370 Leclerc, Baie Ste-Cath GOT 1AO
254	Savard Francis (M) 469 Pointe-aux-Bouleaux GOT 1AO	284	Therrien Rita (F) 554 Pointe-aux-Bouleaux GOT 1AO
255	Savard Doris (F) 469 Pointe-aux-Bouleaux GOT LAO	285	Therrien Luc (M) 554 Pointe-aux-Bouleaux GOT 1AO
256	Savard Jean-Charles (M) 382 Pointe-aux-Bouleaux GOT LAo	286	Therrien Céline (F) 554 Pointe-aux-Bouleaux GOT 1AO
257	Savard Daniel (M) 296 Baie Ste-Catherine GoT 1AO	287	Therrien Michel (M) 554 Pointe-aux-Bouleaux GOT 1AO
258	Savard Simone (F) 296 Baie Ste-Catherine GOT 1AO	288	Therrien Claude (M) 554 Poin te-aux-Bouleaux GOT 1AO
259	Savard Denis (M) 296 Baie Ste-Catherine GOT 1AO	289	Therrien Esdras (M) 542 Pointe-aux-Bouleaux GOT LAO
260	Savard Danielle (F) 296 Baie Ste-Catherine GOT 1Ao	290	Therrien Antoinette (F) 542 Pointe-aux-Bouleaux GOT1aO
261	Savard LOUIS (M) 296 Baie STe-Catherine GOT 1AO	291	Therrien Danielle (F) 542 Pointe-aux-Bouleuax GOT 1AO
262	Savard Charles-Auguste (M) 266 Baie Ste-Catherine GOT 1ao	292	Therrien Gaston (M) 474 Pointe-aux-Bouleaux GOT 1AO
263	Savard Germaine (F) 266 Baie Ste-Catherine GOT 1AO	293	Therrien Brigitte (F) 474 Pointe-aux-Bouleuax GOT 1AO
264	Savard Marjolaine (F) 266 Baie Ste-Catherine GOT 1AO	294	Therrrien Edmond (M) 356 Baie Ste-Catherine GOT 1AO
265	Savard Andrée (F) 266 Baie Ste-Catherine GOT LAO	295	Therrien Cécile (F) 356 Baie-Ste_Catherine GOT 1AO
266	Savard Régnis (M) 266 BAie Ste-Catherine GOT 1aO	296	Therrien Micheline (F) 356 Baie Ste-Catherine GOT 1AO
267	Savard Germain (M) 230 Baie Ste-Catherine GOT 1aO	297	Therrien Etienne (M) 356 Baie STe-CAtherine GOT 1AO
268	Savard Dolorès (F) 230 Baie Ste-Catherine GOT 1AO	298	Therrien Claire (F) 332 Baie Ste-Catherien GOT 1AO
269	Savard Raymond (M) 222 Baie Ste-Catherine GOT 1AO	299	Therrien Aline (F) 312 Baie Ste-Catherine GOT 1AO
270	Savard Annette (F) 282 Baie Ste-Catherine GOT 1aO	300	Therrien Richard (M) 312 Baie Ste-Catherine GoT 1aO
271	Savard Julien (M) 222 Baie Ste-Catherine GOT 1ao	301	Therrien Germein (M) 312 Baie Ste-Catherine GOT 1AO
272	Savard Jules (M) 222 Baie Ste-Catherine GOT 1AO	302	Therrien Martin (M) 312 Baie Ste-Catherine GOT 1AO
273	Savard Jérôme (M) 222 Baie Ste-CAtherine GOT 1aO	303	Therrien Martine (F) 312 Baie Ste-Catherine GOT 1AO
274	Savard Carol (M) 260 Leclerc, Baei	304	Therrien Antoine (M) 234 Leclerc, Baie-Ste-Cath.GOT 1AO

RURAL/RURALE		electoral district/circonscription	URBAN/URBAINE	
N°	page	Charlevoix	N°	page
95	N° 5 of/de 6	certified / certifié signature(s)-enumerator(s) / signature(s)-recenseur(s) Rita Ouellet		N° of/de
polling division / section de vote			polling division / section de vote	

160005

F 303 **PRELIMINARY LIST OF ELECTORS**

8 5M-7-79

ELECTIONS CANADA

LISTE PRÉLIMINAIRE DES ÉLECTEURS

This list of qualified electors for the polling division number as set out below was prepared for use at the pending federal election from information obtained at the enumeration and has been certified by the signature(s) below as to completeness and correctness so far as is possible.

La présente constitue la liste des électeurs de la section de vote dont le numéro apparaît plus bas préparée en vue de l'élection fédérale en cours d'après les renseignements recueillis lors du recensement. Le(s) recenseur(s) y a(ont) apposé sa(leur) signature, affirmant que cette liste est aussi complète et exacte que possible.

N°		N°	
305	Therrien Anne-Marie (F) 234 Leclerc, Baie Ste-Cath.GOT 1AO		
306	Therrien Francis (M) 234 Leclerc, Baie Ste-Cath.GOT 1AO		
307	Therrien Laurence (F) 256 Leclerc, Baie Ste-Cath.GOT 1AO		
308	Therrien Roméo (M) 256 Leclerc, Baie Ste-Cath.GoT 1AO		
309	Therrien Paul(M) 327 Leclerc, Baie Ste-Cath.GOT 1AO		
310	Therrien Jeannine (F) 327 Leclerc, Baie Ste-Cath.GOT 1AO		
311	Therrien Camille(M) 327 Leclerc, Baie Ste-Cath.GOT 1AO		
312	Therrien Gilles (M) 327 Leclerc, Baie Ste#Cath.GoT 1AO		
313	Therrien Luc (M) 327 Leclerc, Baie Ste-Cath,GOT 1AO		
314	Therrien Marie-Alice (F) 327 Leclerc, Baie STE-Cath.GOT 1AO		
315	Therrien Claudine (F) 327 Leclerc, Baie STE_Cath.GOT 1AO		

RURAL/RURALE		electoral district/circonscription	URBAN/URBAINE	
N°	page	Charlevoix	N°	page
95	N° 6 of/de 6	certified / certifié signature(s)-enumerator(s) / signature(s)-recenseur(s) Rita Ouellet		N° of/de
polling division / section de vote			polling division / section de vote	

F 303 **PRELIMINARY LIST OF ELECTORS**

8.5M-7-79

ELECTIONS CANADA

160006

LISTE PRÉLIMINAIRE DES ÉLECTEURS

This list of qualified electors for the polling division number as set out below was prepared for use at the pending federal election from information obtained at the enumeration and has been certified by the signature(s) below as to completeness and correctness so far as is possible.

La présente constitue la liste des électeurs de la section de vote dont le numéro apparaît plus bas préparée en vue de l'élection fédérale en cours d'après les renseignements recueillis lors du recensement. Le(s) recenseur(s) y a(ont) apposé sa(leur) signature, affirmant que cette liste est aussi complète et exacte que possible.

N°			N°		
1	Brisson Jeannette (F) 291 Jacques Cartier	GOT-2AO	32	Boutin Marie (F) 257 des pionniers	GOT-2AO
2	Brisson Suzanne (F) 291 Jacques Cartier	"	33	Brisson Jean-Yve (M) 283 de La Falaise	"
3	Boulianne Jacques (M) 257 Hotel-de-ville	"	34	Brisson Josette (F) 283 de La Falaise	"
4	Boulianne Juliette (F) 257 Hotel-de-ville	"	35	Brisson Julien (M) 240 Champlain	"
5	Boulianne Denise (F) 257 Hotel-de-ville	"	36	Brisson Paquerette (F) 240 Champlain	"
6	Boulianne Andre (M) 251 des Pionniers	"	37	Brisson Laurant (M) 300 Pontgrave	"
7	Boulianne Johanne (F) 251 des Pionniers	"	38	Brisson Reine (F) 300 Pontgrave	"
8	Boulianne Odille (F) 237 des Forgerons	"	39	Brisson Michel (M) 235 Pere Labrosse	"
9	Boulianne Rene (M) 268 des Forgerons	"	40	Brisson Sylvie (F) 235 Pere Labrosse	"
10	Boulianne Jeannette (F) 268 des Forgerons	"	41	Brisson Aurel (M) 233 Pere Labrosse	"
11	Boulianne Lauretta (F) 258 de La Falaise	"	42	Brisson Jean-Louis (M) 410 Bateau-Passeur	"
12	Boulianne Christian (M) 226 Champlain	"	43	Brisson Chantal (F) 410 Bateau-Passeur	"
13	Boulianne Blandine (F) 226 Champlain	"	44	Brisson Therese (F) 410 Bateau-Passeur	"
14	Boulianne Manon (F) 226 Champlain	"	45	Belly Maurice (M) 235 des pionniers	"
15	Boulianne Lucienne (F) 266 Pontgrave	"	46	Belly Laurette (F) 235 des pionniers	"
16	Boulianne Lucien (M) 226 Champlain	"	47	Belly Jocelyne (F) 235 des Pionniers	"
17	Boulianne Hervey (M) 226 Champlain	"	48	Belly Martin (M) 235 des Pionniers	"
18	Boulianne Antonio (M) 266 Pontgrave	"	49	Brisson Conrad (M) 285 Pontgrave	"
19	Boulianne Vincent (M) 266 Pontgrave	"	50	Brisson Madeleine (F) 285 Pontgrave	"
20	Boulianne Monique (F) 266 Pontgrave	"	51	Bouchard Marie-Jeanne (F) 268 de La Falaise	"
21	Boulianne Therese (F) 266 Pontgrave	"	52	Bouchard Andre (M) 268 de La Falaise	"
22	Boulianne Jean-Baptiste (M) 275 Pontgrave	"	53	Bouchard Leonard (M) 1453 route 172	"
23	Boulianne Denise (F) 275 Pontgrave	"	54	Bouchard Lina (F) 1453 route 172	"
24	Boulianne Berthe-Helene (F) 1106 route 172	"	55	Bouchard Gabrielle (M) 1454 route 172	"
25	Boulianne Marthe (F) 634 Moulin Baude	"	56	Bergerons Sylvie (F) 101 des Bouleaux	"
26	Bouchard Guy (M) 261 Hotel-de-ville	"	57	Bellavance Jeannine(F) 1853 route 172	"
27	Bouchard Georgette (F) 261 Hotel-de-ville	"	58	Bernatchez Rene (M) 1870 route 172	"
28	Bouchard Christine (F) 261 Hotel-de-ville	"	59	Boulianne Odellie (F) 555 Moulin Baude	"
29	Bouchard Gille (M) 230 Pere Labrosse	"	60	Bouchard Nicole (F) 267 Pontgrave	"
30	Bouchard Murielle (F) 230 Pere Labrosse	"	61	Boulianne Louise (F) 1342 route 138	"
31	Bouchard Noel (M) 268 de La Falaise	"	62	Caron Marie-Paul (F) 245 de La Falaise	"

RURAL/RURALE

N° 96 page N° 1 of/de 6

polling division / section de vote

electoral district/circonscription: CHARLEVOIX

certified / certifié

signature(s)-enumerator(s) / signature(s)-recenseur(s): Huguette Simard

URBAN/URBAINE

N° page N° of/de

polling division / section de vote

160007

F 303 **PRELIMINARY LIST OF ELECTORS**

ELECTIONS CANADA

LISTE PRÉLIMINAIRE DES ÉLECTEURS

8 5M-7-79

This list of qualified electors for the polling division number as set out below was prepared for use at the pending federal election from information obtained at the enumeration and has been certified by the signature(s) below as to completeness and correctness so far as is possible.

La présente constitue la liste des électeurs de la section de vote dont le numéro apparaît plus bas préparée en vue de l'élection fédérale en cours d'après les renseignements recueillis lors du recensement. Le(s) recenseur(s) y a(ont) apposé sa(leur) signature, affirmant que cette liste est aussi complète et exacte que possible.

N°		
63	Caron Benny (M) 245 de La Falaise	GOT-2AO
64	Caron Gaston (M) 253 des Montagnais	"
65	Caron Pauline (F) 253 des Montagnais	"
66	Caron Eric (M) 253 des Montagnais	"
67	Cote Normand (M) 267 Pierre de Chauvin	"
68	Cote Andre (M) 269 Pierre de Chauvin	"
69	Cote Martin (M) Hotel-de-ville	"
70	Cote Lauraine (F) Hotel-de-ville	"
71	Cote Jean (M) Hotel-de-ville	"
72	Cote Marie-Paul (F) 240 Hotel-de-ville	"
73	Cote Robert (M) 269 des Pionniers	"
74	Cote Charle (M) 240 Hotel-de-ville	"
75	Cote Charlotte (F) 269 des Pionniers	"
76	Cote Nathalie (F) 240 Hotel-de-ville	"
77	Cote Paul (M) 243 des Pionniers	"
78	Cote Lise (F) 243 des Pionniers	"
79	Carre Andre (M) 308 des Forgerons	"
80	Carre Adeline (F) 308 des Forgerons	"
81	Carre Vincent (m) 313 Pontgrave	"
82	Carre Jeannine (F) 313 Pontgrave	"
83	Carre Serge (M) 313 Pontgrave	"
84	Caron Regent (M) 240 de La Falaise	"
85	Caron Marlene (F) 240 de La Falaise	"
86	Cote Mona (F) 236 Pere Labrosse	"
87	Chevalier Jean (M) 180 de L'Eglise	"
88	Cyr Arthur (M) 1342 route 138	"
89	Desmeule Jean-Marc (M) 289 Jacques Cartier	"
90	Deschenes Candyde (F) 289 Jacques Cartier	"
91	Deschenes Sylvie (F) 281 Jacques Cartier	"
92	Dufour Lucien (M) 279 Jacques Cartier	"
93	Dion Arthur (M) 231 des Pionniers	"
94	Delporte Gerard (M) 555 Moulin Baude	GOT-2AO
95	Dufour Lucien-Roch (M) 851 Moulin Baude	"
96	Dufour Gerard (M) 480 Moulin Baude	"
97	Dallaire Rene (M) 148 Bord de L'Eau	"
98	Deschenes Rolande (F) 276 des Forgerons	"
99	Deschenes Clarisse (F) 276 des Forgerons	"
100	Deschenes Eric (M) 276 des Forgerons	"
101	Desbiens Martin (M) 235 de La Falaise	"
102	Duchenes Lucette (F) 265 de La Falaise	"
103	Duchenes Marc (M) 265 de La Falaise	"
104	Duchenes Robin (M) 265 de La Falaise	"
105	Dallaire Raymond (M) 277 de La Falaise	"
106	Dallaire France (F) 277 de La Falaise	"
107	Dalaire Freday (M) 296 Pontgrave	"
108	Dallaire Monnette (F) 296 Pontgrave	"
109	Duchenes Robert (M) 514 Des Bois Franc	"
110	Duchenes Micheline (F) 514 Des Bois Franc	"
111	Dufour Paulo (M) 501 Des Bois Franc	"
112	Dufour Jocelyn (M) 1716 route 172	"
113	Dufour Robert (M) 1523 route 172	"
114	Dufour Lauraine (F) 1523 route 172	"
115	Dubois Danielle (F) 103 Des Bouleaux	"
116	Fournier Michel (M) 236 Pere Labrosse	"
117	Fecteau Elisa (F) 1376 route 172	"
118	Fortin Jean-Claude (M) 263 de La Falaise	"
119	Fortin Aurare (F) 263 de La Falaise	"
120	Fortin Michel (M) 263 de La Falaise	"
121	Gravel Alphonse (M) 272 des Montagnais	"
122	Gravel Margo (F) 272 des Montagnais	"
123	Gauthier Leon (M) 264 des Montagnais	"
124	Gauthier Yvette (F) 264 des Montagnais	"

RURAL/RURALE

N° 96 page 2 of/de 6

polling division / section de vote

electoral district/circonscription: CHARLEVOIX

certified / certifié

signature(s)-enumerator(s) / signature(s)-recenseur(s): Huguette Simard

URBAN/URBAINE

N° page N° of/de

polling division / section de vote

F 303 **PRELIMINARY LIST OF ELECTORS**

ELECTIONS CANADA

LISTE PRÉLIMINAIRE DES ÉLECTEURS

160008

8 5M-7-79

This list of qualified electors for the polling division number as set out below was prepared for use at the pending federal election from information obtained at the enumeration and has been certified by the signature(s) below as to completeness and correctness so far as is possible.

La présente constitue la liste des électeurs de la section de vote dont le numéro apparaît plus bas préparée en vue de l'élection fédérale en cours d'après les renseignements recueillis lors du recensement. Le(s) recenseur(s) y a(ont) apposé sa(leur) signature, affirmant que cette liste est aussi complète et exacte que possible.

N°			
125	Gauthier Berangere	(F)	GOT-2AO
	264 des Montagnais		
126	Gravel Bertrand	(M)	"
	des Montagnais		
127	Gagnon Jacque-George	(M)	"
	279 Jacque Cartier		
128	Gagnon Jeanne-Darc	(F)	"
	279 Jacque Cartier		
129	Gagnon Carmen	(F)	"
	279 Jacque Cartier		
130	Gagnon Diane	(F)	"
	279 Jacque Cartier		
131	Gagnon Yvan	(M)	"
	276 Jacque Cartier		
132	Gravel Jean-Pierre	(M)	"
	274 Pierre de Chauvin		
133	Gravel Colombe	(F)	"
	274 Pierre de Chauvin		
134	Gagnon George-Nil	(M)	"
	265 Pierre de Chauvin		
135	Gagnon Jeanne-Ida	(F)	"
	265 Pierre de Chauvin		
136	Gagnon Donaldo	(M)	"
	des Pionniers		
137	Gagnon Jeannine	(F)	"
	des Pionniers		
138	Gagne France	(F)	"
	279 Jacques Cartier		
139	Gerard Alcide	(M)	"
	480 Moulin Baude		
140	Gerard Marc	(M)	"
	Pierre de Chauvin		
141	Gauthier Marc	(M)	"
	1860 route 172		
142	Gerard Geraldine	(F)	"
	1511 route 172		
143	Gravel Mederic	(M)	"
	280 de La Falaise		
144	Gravel Alice	(F)	"
	280 de La Falaise		
145	Gauthier Charles-Edouard	(M)	"
	214 Champlain		
146	Gauthier Lucette	(F)	"
	214 Champlain		
147	Gauthier Rene	(M)	"
	214 Champlain		
148	Gagnon Mario	(M)	"
	Pontgrave		
149	Gagnon Marie	(F)	"
	Pontgrave		
150	Guerin Jhonny	(M)	"
	288 Pontgrave		
151	Guerin Margo	(F)	"
	288 Pontgrave		
152	Guerin Gaby	(F)	"
	288 Pontgrave		
153	Guerin Nancy	(F)	"
	288 Pontgrave		
154	Gagne Conrad	(M)	"
	299 Pontgrave		
155	Gagne Gilberthe	(F)	"
	299 Pontgrave		
156	Gagne Daniel	(M)	GOT-2AO
	299 Pontgrave		
157	Gagnon Marcel	(M)	"
	297 Pontgrave		
158	Gagnon Christianne	(F)	"
	297 Pontgrave		
159	Guignard Jean-Guy	(M)	"
	226 Pere Labrosse		
160	Guignard Michelle	(F)	"
	226 Pere Labrosse		
161	Gagne Jean	(M)	"
	224 Pere Labrosse		
162	Gagne Nicole	(M)	"
	224 Pere Labrosse		
163	Gagnon Bruno	(M)	"
	Des Bouleaux		
164	Gagnon Johanne	(F)	"
	Des Bouleaux		
165	Guerin Claude	(M)	"
	Bateau Passeur		
166	Guerin Monique	(F)	"
	Bateau Passeur		
167	Gerard Camille	(F)	"
	220 Champlain		
168	Hovington Roger	(M)	"
	268 des Montagnais		
169	Hovington Olivette	(F)	"
	268 des Montagnais		
170	Hovington Maryse	(F)	"
	268 des Montagnais		
171	Hovington Jean-Philippe	(M)	"
	268 des Montagnais		
172	Hovington Andre	(M)	"
	262 Pierre de Chauvin		
173	Hovington Jeannette	(F)	"
	262 Pierre de Chauvin		
174	Hovington Johanne	(F)	"
	262 Pierre de Chauvin		
175	Hovington Jean	(M)	"
	270 Pierre de Chauvin		
176	Hovington Celina	(F)	"
	270 Pierre de Chauvin		
177	Hebert Francoise	(F)	"
	253 des Pionniers		
178	Hebert Steve	(M)	"
	253 des Pionniers		
179	Hovington Alain	(M)	"
	126 des Recollet		
180	Hovington Ginette	(F)	"
	126 des Recollet		
181	Hovington Adrien	(M)	"
	122 des Recollet		
182	Hovington Germaine	(F)	"
	122 des Recollet		
183	Hovington Camil	(M)	"
	124 des Recollet		
184	Hovington Blanche	(F)	"
	124 des Recollet		
185	Hovington Lyne	(F)	"
	851 Moulin Baude		
186	Hovington Rosaire	(M)	"
	172 Bord de l'Eau		

RURAL/RURALE

N° 96 | page N° 3 of/de 6

polling division / section de vote

electoral district/circonscription: Charlevoix

certified / certifié

signature(s)-enumerator(s) / signature(s)-recenseur(s): Huguette Simard

URBAN/URBAINE

N° | page N° | of/de

polling division / section de vote

160009

F 303 **PRELIMINARY LIST OF ELECTORS**

ELECTIONS CANADA

LISTE PRÉLIMINAIRE DES ÉLECTEURS

8.5M-7-79

This list of qualified electors for the polling division number as set out below was prepared for use at the pending federal election from information obtained at the enumeration and has been certified by the signature(s) below as to completeness and correctness so far as is possible.

La présente constitue la liste des électeurs de la section de vote dont le numéro apparaît plus bas préparée en vue de l'élection fédérale en cours d'après les renseignements recueillis lors du recensement. Le(s) recenseur(s) y a(ont) apposé sa(leur) signature, affirmant que cette liste est aussi complète et exacte que possible.

N°			
187	Harvey Edouard 250 de La Falaise	(M)	GOT-2AO
188	Harvey Leo 250 de La Falaise	(M)	"
189	Hovington Julianne 273 de La Falaise	(F)	"
190	Hovington Luc 273 de La Falaise	(M)	"
191	Hovington Lucie 273 de La Falaise	(F)	"
192	Harvey Robert Champlain	(M)	"
193	Harvey Gustave 278 Pontgrave	(M)	"
194	Harvey Marie-Reine 278 Pontgrave	(F)	"
195	Harvey Jean 278 Pontgrave	(M)	"
196	Harvey Ginette 278 Pontgrave	(F)	"
197	Harvey Andre 282 Pontgrave	(M)	"
198	Harvey Lucette 282 Pontgrave	(F)	"
199	Harvey Guylaine 282 Pontgrave	(F)	"
200	Hovington Raoul 293 Pontgrave	(M)	"
201	Hovington Claude 293 Pontgrave	(M)	"
202	Hovington Gaetan 438 Bateau Passeur	(M)	"
203	Hovington Micheline 438 Bateau Passeur	(F)	"
204	Harvey Jean-Paul 444 Bateau Passeur	(M)	"
205	Harvey Nicole 444 Bateau Passeur	(F)	"
206	Hovington Leonce 504 des Bois Franc	(M)	"
207	Hovington Graziella 504 des Bois Franc	(F)	"
208	Hovington Dave 504 des Bois Franc	(M)	"
209	Hovington Danielle 504 des Bois Franc	(M)	"
210	Hudon Jacqueline 1454 route 172	(F)	"
211	Hovington Regean 1511 route 172	(M)	"
212	Harvey Jean-Yve 101 des Bouleau	(M)	"
213	Harvey Denise 101 des Bouleau	(F)	"
214	Harvey Albertine 251 de La Falaise	(F)	"
215	Harvey Bernadette 250 de La Falaise	(F)	"
216	Harvey Christine 250 de La Falaise	(F)	"
217	Lessard Pierre 269 Pierre de Chauvin	(M)	"
218	Lavoix Joseph-Louis 275 des Pionniers	(M)	GOT-2AO
219	Lavoix Ida 275 des Pionniers	(F)	"
220	Lavoix Pierre 275 des Pionniers	(M)	"
221	Lavoix Jean 275 des Pionniers	(M)	"
222	Labbe Daniel 555 Moulin Baude	(M)	"
223	Labbe Linda 555 Moulin Baude	(F)	"
224	Letourneau Rita 480 Moulin Baude	(F)	"
225	Letourneau Yves 480 Moulin Baude	(M)	"
226	Lessard Edouars 251 de La Falaise	(M)	"
227	Lamarche Jacques 248 des Forgerons	(M)	"
228	Lapointe Claude 452 Bateau Passeur	(M)	"
229	Lapointe Claire 452 Bateau Passeur	(F)	"
230	Maltais Dianne 1716 route 172	(F)	"
231	Maltais Laura 1853 route 172	(F)	"
232	Maltais Jeannine 1853 route 172	(F)	"
233	Maltais Bertrand 1853 route 172	(M)	"
234	Maltais Mario 1858 route 172	(M)	"
235	Maltais CLaire 1858 route 172	(F)	"
236	Maltais Guy 1865 route 172	(M)	"
237	Maltais Jean-Marie 1874 route 172	(M)	"
238	Maltais Therese 1874 route 172	(F)	"
239	Maher Fleurette 231 des Pionniers	(F)	"
240	Marquis Raoul 381 Moulin Baude	(M)	"
241	Marquis Adelia 381 Moulin Baude	(F)	"
242	Marquis Luc 381 Moulin Baude	(M)	"
243	Marquis Gille 381 Moulin Baude	(M)	"
244	Martin Jean 237 des Forgerons	(M)	"
245	Marquis Rogers 310 des Forgerons	(M)	"
246	Marquis Monique 310 des Forgerons	(F)	"
247	Marquis Patrice 322 des Forgerons	(M)	"
248	Martin Luc 510 des Bois Franc	(M)	"

RURAL/RURALE

N° 96 | page N° 4 of/de 6

polling division / section de vote

electoral district/circonscription: Charlevoix

certified / certifié

signature(s)-enumerator(s) / signature(s)-recenseur(s): Auguette Simard

URBAN/URBAINE

N° | page N° of/de

polling division / section de vote

F 303 **PRELIMINARY LIST OF ELECTORS**

8 5M-7-79

ELECTIONS CANADA

160010

LISTE PRÉLIMINAIRE DES ÉLECTEURS

This list of qualified electors for the polling division number as set out below was prepared for use at the pending federal election from information obtained at the enumeration and has been certified by the signature(s) below as to completeness and correctness so far as is possible.

La présente constitue la liste des électeurs de la section de vote dont le numéro apparaît plus bas préparée en vue de l'élection fédérale en cours d'après les renseignements recueillis lors du recensement. Le(s) recenseur(s) y a(ont) apposé sa(leur) signature, affirmant que cette liste est aussi complète et exacte que possible.

N°			
249	Martin Emma (F) 510 des Bois Franc	GOT-2AO	
250	Marquis Francois (M) 510 des Bois Franc	"	
251	Marquis Roger (M) 510 des Bois Franc	"	
252	Marquis Rene (M) 298 de La Falaise	"	
253	Marquis Azilda (F) 298 de La Falaise	"	
254	Marquis Mona (F) 298 de La Falaise	"	
255	Marquis Gervais (M) 298 de La Falaise	"	
256	Martel Wilfrid (M) 281 de La Falaise	"	
257	Martel Doloreice (F) 281 de La Falaise	"	
258	Martel Gervais (M) 281 de La Falaise	"	
260	Maher Thomas (M) 306 Pontgrave	"	
261	Maher Victoire (F) 306 Pontgrave	"	
262	Nicolas Bruno (M) 290 Pontgrave	"	
263	Nicolas Guy (M) 309 Pontgrave	"	
264	Nicolas Reine (F) 309 Pontgrave	"	
265	Nicolas Andre (M) 503 des Bois Franc	"	
266	Nicolas Johanne (F) 503 des Bois Franc	"	
267	Otis Alice (F) 256 des Forgerons	"	
268	Otis Pierrette (F) 260 des Forgerons	"	
269	Otis Henris (M) 260 des Forgerons	"	
270	Ouellet George (M) Pontgrave	"	
271	Olsen Gunder (M) 229 Champlain	"	
272	Olsen Charlotte (F) 229 Champlain	"	
273	Olsen Rachelle (F) 501 des Bois Franc	"	
274	Otis Germain (M) 220 Champlain	"	
275	Poitras Marie-Claude (F) 276 Jacques Cartier	"	
276	Poulin Roger (M) 287 Jacques Cartier	"	
277	Poulin Denise (F) 287 Jacques Cartier	"	
278	Perron Ernest (M) 1362 route 172	"	
279	Perron Antoinette (F) 1362 route 172	"	
280	Perron Maurice (M) 265 Hotel-de-ville	"	
281	Perron Edithe (F) 265 Hotel-de-ville	GOT-2AO	
282	Perron Gilbert (M) 265 Hotel-de-ville	"	
283	Perron Monique (F) 265 Hotel-de-ville	"	
284	Perron Yolande (F) 265 Hotel-de-ville	"	
285	Perron Linda (F) 265 Hotel-de-ville	"	
286	Perron Denis (M) 269 de La Falaise	"	
287	Perron Jeanne-Darc (F) 269 de La Falaise	"	
288	Perron Raymond (M) 269 de La Falaise	"	
289	Perron Sylvie (F) 303 Pontgrave	"	
290	Perron Guy (M) 303 Pontgrave	"	
291	Perron Elizabeth (F) 254 de La Falaise	"	
292	Perron Jean-Paul (M) 254 de La Falaise	"	
293	Perron Lise (F) 344 des Forgerons	"	
294	Perron Roger (M) 344 des Forgerons	"	
295	Perron Luc (M) 265 Hotel-de-ville	"	
296	Perron Daniel (M) 265 Hotel-de-ville	"	
297	Royer Claude (M) 1557 route 172	"	
298	Royer-Dufour Anna (F) 1557 route 172	"	
299	Rubio Richard (M) 235 des Pionniers	"	
300	Simard Claude (M) 256 des Montagnais	"	
301	Simard Huguette (F) 256 des Montagnais	"	
302	Simard Robin (M) 256 des Montagnais	"	
303	Simard Marie-Ange (F) 250 des Montagnais	"	
304	Simard Joseph (M) 250 des Montagnais	"	
305	Simard Yves (M) 250 des Montagnais	"	
306	Simard Daniel (M) 272 Pontgrave	"	
307	Simard Claire (F) 272 Pontgrave	"	
308	Simard Louise (F) 272 Pontgrave	"	
309	Simard Andre (M) 272 Pontgrave	"	
310	Savard Margueritte (F) 230 Champlain	"	
311	Simard Fernand (M) 262 de La Falaise	"	

RURAL/RURALE		electoral district/circonscription	URBAN/URBAINE	
N°	page	Charlevoix	N°	page
96	N° 5 of/de 6	certified / certifié signature(s)-enumerator(s) / signature(s)-recenseur(s) Marguerite Simard		N° of/de
polling division / section de vote			polling division / section de vote	

F 303 **PRELIMINARY LIST OF ELECTORS**

8 SM-7-79

ELECTIONS CANADA

160011

LISTE PRÉLIMINAIRE DES ÉLECTEURS

This list of qualified electors for the polling division number as set out below was prepared for use at the pending federal election from information obtained at the enumeration and has been certified by the signature(s) below as to completeness and correctness so far as is possible.

La présente constitue la liste des électeurs de la section de vote dont le numéro apparaît plus bas préparée en vue de l'élection fédérale en cours d'après les renseignements recueillis lors du recensement. Le(s) recenseur(s) y a(ont) apposé sa(leur) signature, affirmant que cette liste est aussi complète et exacte que possible.

N°			
312	Simard Emillienne 262 de La Falaise	(F)	GOT-2AO
313	Simard Katy 262 de La Falaise	(F)	"
314	Savard Camil 267 Pontgrave	(M)	"
315	Savard Pauline 267 Pontgrave	(F)	"
316	Savard Regina 267 Pontgrave	(F)	"
317	Savard Blanche 230 Champlain	(F)	"
318	Savard Ulise 230 Champlain	(M)	"
319	Savard Jean-Simon Pierre de Chauvin	(M)	"
320	Savard Alexina Pierre de Chauvin	(F)	"
321	Savard Edilbert Pierre de Chauvin	(M)	"
322	Savard Therese Pierre de Chauvin	(F)	"
323	Savard Rene route 172	(M)	"
324	Savard Elie 1376 route 172	(M)	"
325	Savard Lionel 1345 route 138	(M)	"
326	Savard Jeannine 1345 route 172	(F)	"
327	Savard Nancy 1345 route 172	(F)	"
328	Savard Guy Pierre de Chauvin	(M)	"
329	Savard Guylaine Pierre de Chauvin	(F)	"
330	Savard Gerard 332 des Forgerons	(M)	"
331	Savard Marguette 332 des Forgerons	(F)	"
332	Simard Renald 103 des Bouleau	(M)	"
333	Smiths Dave 324 des Forgerons	(M)	"
334	Smiths Elisa 324 des Forgerons	(F)	"
335	Savinsky Clermont 105 des Bouleaux	(M)	"
336	Savinsky Sylvie 105 des Bouleaux	(F)	"
337	Therrien Guy des Pionniers	(M)	"
338	Therrien Jeanne des Pionniers	(F)	"
339	Tremblay Louis 596 Moulin Baude	(M)	"
340	Tremblay Marielle 596 Moulin Baude	(F)	"
341	Tremblay Andre 389 Moulin Baude	(M)	"
342	Turcotte Gaetan 236 Champlain	(M)	"
343	Turcotte Lise 236 Champlain	(F)	GOT-2AO
344	Tremblay Sylvain 218 Champlain	(M)	"
345	Tremblay Nathalie 218 Champlain	(F)	"
346	Therrien Rene 222 Champlain	(M)	"
347	Therrien Lucienne 222 Champlain	(F)	"
348	Therrien Claire 226 Champlain	(F)	"
349	Therrien Jean-Philiphe 233 Champlain	(M)	"
350	Therrien Henriette 233 Champlain	(F)	"
351	Therrien Lorenzo 268 de La Falaise	(M)	"
352	Therrien Jeanne-Darc 268 de La Falaise	(F)	"
353	Therrien Sylvain Pontgrave	(M)	"
354	Therrien Zacharie 261 Pontgrave	(M)	"
355	Therrien Rose-Aimee 261 Pontgrave	(F)	"
356	Therrien Martine 261 Pontgrave	(F)	"
357	Therrien Claude 261 Pontgrave	(M)	"
358	Therrien Martin 261 Pontgrave	(M)	"
359	Therrien Gerard 227 pere Labrosse	(M)	"
360	Therrien Rejeanne 227 Pere Labrosse	(F)	"
361	Tremblay Hugues 500 des Bois Franc	(M)	"
362	Tremblay Louise 500 des Bois Franc	(F)	"
363	Tremblay Rosane 1865 route 172	(F)	
364	Tremblay Carmelle 1870 route 172	(F)	"
365	Therrien Louise 508 des Bois Franc	(F)	"
366	Therrien Luc-Andre 500 des Bois Franc	(M)	"
367	Tardif Jocelyn 101 des Bouleaux	(M)	"
368	Tramblay Celine Montagnais	(F)	"
369	Vernier Murielle route 172	(F)	"
370	Vezina Pierre 100 des Bouleaux	(M)	"
371	Vezina Guylaine 100 des Bouleaux	(F)	"

RURAL/RURALE

N° 96 page N° 6 of/de 6

polling division / section de vote

electoral district/circonscription: CHARLEVOIX

certified / certifié

signature(s)-enumerator(s) / signature(s)-recenseur(s): Jacquette Simard

URBAN/URBAINE

N° page N° of/de

polling division / section de vote

160012

F 303 **PRELIMINARY LIST OF ELECTORS**

ELECTIONS CANADA

LISTE PRÉLIMINAIRE DES ÉLECTEURS

85M-7-79

This list of qualified electors for the polling division number as set out below was prepared for use at the pending federal election from information obtained at the enumeration and has been certified by the signature(s) below as to completeness and correctness so far as is possible.

La présente constitue la liste des électeurs de la section de vote dont le numéro apparaît plus bas préparée en vue de l'élection fédérale en cours d'après les renseignements recueillis lors du recensement. Le(s) recenseur(s) y a(ont) apposé sa(leur) signature, affirmant que cette liste est aussi complète et exacte que possible.

N°			
1	Alary Line	(F)	GOT-2AO 117 Coupe de L'Islet
2	Boulianne Denis	(M)	" 173 Bord de L'Eau
3	Boucher Blandine	(F)	" 179 Bord de L'Eau
4	Brisson Lazare	(M)	" 181 Bord de L'Eau
5	Brisson Mme Lazare	(F)	" 181 Bord de L'Eau
6	Brisson Noel	(M)	" 341 des Forgerons
7	Brisson Mme Noel	(F)	" 341 des Forgerons
8	Boulianne Henris-Paul	(M)	" 176 des Pionniers
9	Boulianne Armande	(F)	" 327 des Forgerons
10	Boutin Emilien	(M)	" 171 des Jesuites
11	Boutin Claudette	(F)	" 171 des Jesuites
12	Boutin Alain	(M)	" 171 des Jesuites
13	Brisson Denise	(F)	" 315 des Forgerons
14	Brisson Mme Sylvio	(F)	" 315 des Forgerons
15	Brisson Olivier	(M)	" 305 des Forgerons
16	Brisson Mme Olivier	(F)	" 305 des Forgerons
17	Brisson Mario	(M)	" 305 des Forgerons
18	Bouchard Laurier	(M)	" 141 du Parc
19	Bouchard Aline	(F)	" 141 du Parc
20	Bouchard Francois	(M)	" 141 du Parc
21	Bouchard Jean	(M)	" 141 du Parc
22	Bouchard Fernand	(M)	" 148 du Parc
23	Bouchard Francine	(F)	" 148 du Parc
24	Bouchard Claire	(F)	" 148 du Parc
25	Bouchard Denise	(F)	" 148 du Parc
26	Boulianne Regis	(M)	" 148 du Parc
27	Boulianne Ernest	(M)	" 110 Sagnenay
28	Boulianne Mme Nicole	(F)	" 110 Sagnenay
29	Boulianne Charles	(M)	" 112 Cale Seche
30	Boulianne Louise	(F)	" 112 Cale Seche
31	Boulianne Thomas-Louis	(M)	" 114 Cale Seche
32	Boulianne Mme Thomas-Louis	(F)	" 114 Cale Seche
33	Boulianne Martine	(F)	GOT-2AO 114 Cale Seche
34	Boulianne Jean-Paul	(M)	" 116 Cale Seche
35	Boulianne Alfred	(M)	" 118 Cale Seche
36	Boulianne Mme Alfred	(F)	" 118 Cale Seche
37	Boulianne Jean-Guy	(M)	" 118 Cale Seche
38	Boulianne Fernand	(M)	" 120 Cale Seche
39	Brillant Diane	(F)	" 129 Bord de L'Eau
40	Boulianne Jean-Charles	(M)	" 285 des Forgerons
41	Boulianne Mme Jean-Charles	(F)	" 285 des Forgerons
42	Cote Anne	(F)	" 173 Bord de L'Eau
43	Cote Michel	(M)	" 177 Bord de L'Eau
44	Cote Benoit	(M)	" 177 Bord de L'Eau
45	Caron Fernand	(M)	" 186 des Jesuites
46	Cote Diane	(F)	" 431 route 138
47	Caron Octave	(M)	" 122 Coupe de L'Islet
48	Caron Aline	(F)	" 122 Coupe de L'Islet
49	Caron Annie	(F)	" 122 Coupe de L'Islet
50	Christensen Pierre	(M)	" 125 Coupe de L'Islet
51	Christensen Georgette	(F)	" 125 Coupe de L'Islet
52	Chapados Yvon	(M)	" 112 B Sagnenay
53	Chapados Guylaine	(F)	" 112 B Sagnenay
54	Caron Antoine	(M)	" 122 Sagnenay
55	Caron Rose	(F)	" 122 Sagnenay
56	Dufour Gerard-Raymond	(M)	" 125 Sagnenay
57	Dallaire Gilles	(M)	" 128 des Batelliers
58	Dallaire Axel	(M)	" 128 des Batelliers
59	Dallaire Pierre	(M)	" 128 des Batelliers
60	Dallaire Camille	(M)	" 132 des Batelliers
61	Duchesnes Yvan	(M)	" 131 des Batelliers
62	Duchesnes Normande	(F)	" 131 des Batelliers

RURAL/RURALE

N° 97(R) | page N° 1 of/de 4

polling division / section de vote

electoral district/circonscription: Charlevoix

certified / certifié

signature(s)-enumerator(s) / signature(s)-recenseur(s): Claire Bouchard

URBAN/URBAINE

N° | page N° of/de

polling division / section de vote

F 303 **PRELIMINARY LIST OF ELECTORS**

8 5M-7-79

ELECTIONS CANADA

160013

LISTE PRÉLIMINAIRE DES ÉLECTEURS

This list of qualified electors for the polling division number as set out below was prepared for use at the pending federal election from information obtained at the enumeration and has been certified by the signature(s) below as to completeness and correctness so far as is possible.

La présente constitue la liste des électeurs de la section de vote dont le numéro apparaît plus bas préparée en vue de l'élection fédérale en cours d'après les renseignements recueillis lors du recensement. Le(s) recenseur(s) y a(ont) apposé sa(leur) signature, affirmant que cette liste est aussi complète et exacte que possible.

N°		
63	Dallaire Lionel (M)	GOT-2AO
	107 des Sagnenay	
64	Dallaire Lucile (F)	"
	107 des Sagnenay	
65	Dallaire Larry (M)	"
	107 des Sagnenay	
66	Dallaire Josee (F)	"
	107 des Sagnenay	
67	Dallaire Eric (M)	"
	107 des Sagnenay	
68	Desbien Dominique (F)	"
	120 Cale Seche	
69	Duchesnes Philippe (M)	"
	327 des Forgerons	
70	Dalaire Rene (M)	"
	148 Bord de L'Eau	
71	Desbien Backmens (M)	"
	164 Morin	
72	Desbien Mme Backmens (F)	"
	164 Morin	
73	Desbien Eric (M)	"
	164 Morin	
74	Deschenes Guy (M)	"
	146 Bateau Passeur	
75	Deschenes Mme Guy (F)	"
	146 Bateau Passeur	
76	Deschenes Remi (M)	"
	146 Bateau Passeur	
77	Deschenes Rosette (F)	"
	279 des Forgerons	
78	Dion Real (M)	"
	des Pionniers	
79	Dion Madeleine (F)	"
	des Pionniers	
80	Dion Michel (M)	"
	des Pionniers	
81	Dion Sylvie (F)	"
	des Pionniers	
82	Fortier Maurice (M)	"
	176 des Pionniers	
83	Fortier Mme Madeleine (F)	"
	176 des Pionniers	
84	Gingras Fabienne (F)	"
	137 Bord de L'Eau	
85	Gauthier Leon-Jean (M)	"
	455 Bateau Passeur	
86	Gravel Jacynthe (F)	"
	455 Bateau Passeur	
87	Gagnon Claude (M)	"
	161 des Pionniers	
88	Gagnon Mme Claude (M)	"
	161 des Pionniers	
89	Gagne Sylvio (M)	"
	197 des Pionniers	
90	Gagne Mme Sylvio (F)	"
	197 des Pionniers	
91	Gagne Guy (M)	"
	139 du Bateau Passeur	
92	Gagne Mme Guy (F)	"
	139 du Bateau Passeur	
93	Gagnon Freddy (M)	"
	297 des Forgerons	
94	Gauthier Louisette (F)	GOT-2AO
	155 du Parc	
95	Gauthier Louisianne (F)	"
	155 du Parc	
96	Gauthier Jenny (M)	"
	155 du Parc	
97	Gauthier Sylvain (M)	"
	155 du Parc	
98	Gagnon Pierrette (F)	"
	145 du Parc	
99	Gagnon Lena (F)	"
	145 du Parc	
100	Gagnon Harold (M)	"
	145 du Parc	
101	Gagne Charles-Edouard (M)	"
	143 du Parc	
102	Gagne Leonne (F)	"
	143 du Parc	
103	Gagne Andre (M)	"
	143 du Parc	
104	Gagne Isabelle (F)	"
	143 du Parc	
105	Gagne Valentine (F)	"
	122 des Batellier	
106	Gauthier Rosaire (M)	"
	140 Coupe de L'Islet	
107	Gauthier Rasarita (F)	"
	140 Coupe de L'Islet	
108	Gagne Paul (M)	"
	123 Bord de L'Eau	
109	Gagne Mme Paul (F)	"
	123 Coupe de L'Islet	
110	Gravel Marjolaine (F)	"
	116 Cale Seche	
111	Gauthier Mme Joseph (M)	"
112	Gagne Yvan (M)	"
	1001 route 138	
113	Gagnon Pierre (F)	"
	289 des Forgerons	
114	Gagnon Johanne (F)	"
	289 des Forgerons	
115	Harvey Fernande (F)	"
	173 B Bord de L'Eau	
116	Hovington Remi (M)	"
	137 Bord de L'Eau	
117	Hovington Regis (M)	"
	Coupe de L'Islet	
118	Hovington Francine (F)	"
	Coupe de L'Islet	
119	Houde Jean-Paul (M)	"
	117 Coupe de L'Islet	
120	Hovington Henris-Paul (M)	"
	103 Sagnenay	
121	Hovington Blanche (F)	"
	103 Sagnenay	
122	Hovington Richard (M)	"
	106 Sagnenay	
123	Hovington Therese (F)	"
	106 Sagnenay	
124	Hovington Huguette (F)	"
	134 Coupe de L'Islet	

RURAL/RURALE	electoral district/circonscription	URBAN/URBAINE
N° 97(R)	Charlevoix	N°
page N° 2 of/de 4	certified / certifié	page N° of/de
polling division / section de vote	signature(s)-enumerator(s) / signature(s)-recenseur(s) Claire Bouchard	polling division / section de vote

F 303 **PRELIMINARY LIST OF ELECTORS**

8.5M-7-79

ELECTIONS CANADA

160014

LISTE PRÉLIMINAIRE DES ÉLECTEURS

This list of qualified electors for the polling division number as set out below was prepared for use at the pending federal election from information obtained at the enumeration and has been certified by the signature(s) below as to completeness and correctness so far as is possible.

La présente constitue la liste des électeurs de la section de vote dont le numéro apparaît plus bas préparée en vue de l'élection fédérale en cours d'après les renseignements recueillis lors du recensement. Le(s) recenseur(s) y a(ont) apposé sa(leur) signature, affirmant que cette liste est aussi complète et exacte que possible.

N°			N°		
125	Jacques Joseph (M) 161 des Jesuites	GOT-2AO	156	Marquis Mme Jacques (F) 347 des Forgerons	GOT-2AO
126	Jacques Francine (F) 161 des Jesuites	"	157	Marquis Marcel (M) 251 des Forgerons	"
127	Jean Rena (F) 140 Bateau Passeur	"	158	Marquis Alice (F) 251 des Forgerons	"
128	Lajoie Rock (M) 124 des Batelliers	"	159	Marquis Michel (M) 253 des Forgerons	"
129	Lajoie Mme Rock (F) 124 des Batelliers	"	160	Marquis Mme Michel (F) 253 des Forgerons	"
130	Lamarche Gerard (M) 169 des Forgerons	"	161	Marquis Rock (M) 343 des Forgerons	"
131	Lamarche Madeleine (F) 169 des Forgerons	"	162	Marquis Mme Rock (F) 343 des Forgerons	"
132	Lapointe Mme Pierre (F) 195 des Jesuites	"	163	Murray Laurent (M) 173 des Pionniers	"
133	Lapointe Jean (M) 184 des Jesuites	"	164	Murray Mme Laurent (F) 173 des Pionniers	"
134	Lapointe Jean-Baptiste (M) 177 des Jesuites	"	165	Morin Jacques (M) 162 des Pionniers	"
135	Lapointe Jeannot (M) 182 des Jesuites	"	166	Morin Mme Jacques (F) 162 des Pionniers	"
136	Letourneau Marina (M) 182 des Jesuites	"	167	Nicolas Philippe (M) 119 Sagnenay	"
137	Lapointe Paul (M) 180 des Jesuites	"	168	Nicolas Mme Claudette (F) 119 Sagnenay	"
138	Lapointes Mme Paul (F) 180 des Jesuites	"	169	Nicolas Gaston (M) 133 Coupe de L'Islet	"
139	Lapointe Raoul (M) 187 des Pionniers	"	170	Nicolas Jean-Francois 119 Coupe de L'Islet	"
140	Lapointe Mme Raoul (F) 187 des Pionners	"	171	Nicolas Claire (F) 133 Coupe de L'Islet	"
141	Lapointe Guy (M) 187 des Pionners	"	172	Olsen Raymond (M) 148 du Parc	"
142	Larouche Adrien (M) 169 des Forgerons	"	173	Olsen Jeanne (F) 148 du Parc	"
143	Larouche Mme Adrien (F) 169 des Forgerons	"	174	Otis Pierrette (F) 142 Bateau Passeur	"
144	Lapointe Pierrette (F) 186 des Jesuites	"	175	Olsen Gilbert (M) 129 Sagnenay	"
145	Lagace Jean (M) 117 Coupe de L'Islet	"	176	Olsen Etiennette (F) 129 Sagnenay	"
146	Lessard Langis (M) 135 Bateau Passeur	"	177	Olsen Pierre (M) 140 A Bateau Passeur	"
147	Lessard Mme Langis (F) 135 Bateau Passeur	"	178	Parent Daniel (M) 112 Ades Pionniers	"
148	Marquis Antoine (M) 147 Coupe de L'Islet	"	179	Piuze Gerard (M) 181 des Pionnires	"
149	Mongrain Jacques (M) 435 Bateau Passeur	"	180	Piuze Nicole (F) 181 des Pionniers	"
150	Marquis Mme Alphonse (F) 305 des Forgerons	"	181	Piuze Harris (M) 181 des Pionniers	"
151	Mark Catherine (F) 137 Bord de L'Eau	"	182	Perron Rene (M) 148 de L'Islet	"
152	Marquis Jacques (M) 347 des Forgerons	"	183	Ratthe Maurice (M) 127 Bord de L'Eau	"
153	Marquis Sylvain (M) 347 des Forgerons	"	184	Ratthe Mme Maurice (F) 127 Bord de L'Eau	"
154	Marquis Josee (F) 347 des Forgerons	"	185	Roy Leo (M) 251 des Forgerons	"
155	Marquis Eve (F) 347 des Forgerons	"	186	Simard Albert (M) 151 du Parc	"

RURAL/RURALE			electoral district/circonscription	URBAN/URBAINE	
N° 97(R)	page N° 3	of/de 4	Charlevoix	N°	page N° / of/de
polling division section de vote			certified certifié — signature(s)-enumerator(s) / signature(s)-recenseur(s): Claire Bouchard	polling division section de vote	

F 303 **PRELIMINARY LIST OF ELECTORS**

8.5M-7-79

ELECTIONS CANADA

LISTE PRÉLIMINAIRE DES ÉLECTEURS

160015

This list of qualified electors for the polling division number as set out below was prepared for use at the pending federal election from information obtained at the enumeration and has been certified by the signature(s) below as to completeness and correctness so far as is possible.

La présente constitue la liste des électeurs de la section de vote dont le numéro apparaît plus bas préparée en vue de l'élection fédérale en cours d'après les renseignements recueillis lors du recensement. Le(s) recenseur(s) y a(ont) apposé sa(leur) signature, affirmant que cette liste est aussi complète et exacte que possible.

N°			N°		
187	Simard Mme Albert (F) 151 du Parc	GOT-2AO	218	Therrien Mme Louis-Joseph (F) 129 Coupe de L'Islet	"
188	Savard Cecile (F) 177 Bord de L'Eau	"	219	Therrien Louis (M) 129 Coupe de L'Islet	GOT-2AO
189	Simard Romeo (M) 175 Bord de L'Eau	"	220	Tremblay Francois (M) 123 Coupe de L'Islet	"
190	Simard Mme Romeo (F) 175 Bord de L'Eau	"	221	Tremblay Mme Francois (F) 123 Coupe de L'Islet	"
191	Savard Rose (F) 431 route 138	"	222	Tremblay Lucie (F) 123 Coupe de L'Islet	"
192	Savard Edithe (F) 132 Bateau Passeur	"	223	Tremblay Marc (M) 123 Coupe de L'Islet	"
193	Savard George (M) 132 Bateau Passeur	"	224	Therrien Jocelyne (F) 125 Sagnenay	"
194	Savard Martine (F) 132 Bateau Passeur	"	225	Tremblay Pierre (M) 131 Bord de L'Eau	"
195	Simard Gabriel (M) 187 des Jesuites	"	226	Tremblay Mme Pierre (F) 131 Bord de L'Eau	"
196	Simard Mme Gabriel (F) 187 des Jesuites	"	227	Therrien Bertrand (M) 120 Sagnenay	"
197	Simard Mme Muriel (F) 297 des Forgerons	"	228	Villeneuve Marianne (F) 297 des Forgerons	"
198	Therrien Paul-Etienne (M) 171 Bord de L'Eau	"	229	Villeneuve Mme Phillias (F) 188 des Pionniers	"
199	Therrien Odile (F) 171 Bord de L'Eau	"	230	Villeneuve Fernand (M) 188 des Pionniers	"
200	Therrien Richard (M) 171 Bord de L'Eau	"	231	Villeneuve Phillias (M) 188 des Pionniers	"
201	Tremblay Mme Marcel (F) 199des Pionniers	"	232	Villeneuve Roland (M) 145 Coupe de L'Islet	"
202	Tremblay Mme Paul-Andre (F) 243 des Forgerons	"	233	Villeneuve Reine (F) 145 Coupe de L'Islet	"
203	Tremblay Mme Therese (F) 207 des Pionniers	"	234	Villeneuve Mme Yollande (F) 139 Bord de L'Eau	"
204	Trudel Jacques (M) Morin	"	235	Valiere Huguette (F) 139 Bord de L'Eau	"
205	Trudel Mme Jacques (F) Morin	"	236	Villeneuve Chantal (F) 139 Bord de L'Eau	"
206	Therrien Jacques (M) 144 du Parc	"			
207	Therrien Mme Jacques (F) 144 du Parc	"			
208	Therrien Hervey (M) 144 du Parc	"			
209	Therrien Johanne (F) 147 Coupe de L'Islet	"			
210	Therrien Leon (M) 145 Coupe de L'Islet	"			
211	Therrien George-Edouard (M) 137 Coupe de L'Islet	"			
212	Therrien Mme Yvette (F) 137 Coupe de L'Islet	"			
213	Therrien Alain (M) 137 Coupe de L'Islet	"			
214	Therrien Bruno (M) 137 Coupe de L'Islet	"			
215	Therrien Dominique (M) 137 Coupe de L'Islet	"			
216	Therrien Stephane (M) 137 Coupe de L'Islet	"			
217	Therrien Louis-Joseph (M) 129 Coupe de L'Islet	"			

RURAL/RURALE		electoral district/circonscription	URBAN/URBAINE	
N°	page	Charlevoix	N°	page
97(R)	N° 4 of/de 4	certified / certifié signature(s)-enumerator(s) / signature(s)-recenseur(s) Claire Bouchard		N° of/de
polling division / section de vote			polling division / section de vote	

160016

F 303 **PRELIMINARY LIST OF ELECTORS**

ELECTIONS CANADA

LISTE PRÉLIMINAIRE DES ÉLECTEURS

85M-7-79

This list of qualified electors for the polling division number as set out below was prepared for use at the pending federal election from information obtained at the enumeration and has been certified by the signature(s) below as to completeness and correctness so far as is possible.

La présente constitue la liste des électeurs de la section de vote dont le numéro apparaît plus bas préparée en vue de l'élection fédérale en cours d'après les renseignements recueillis lors du recensement. Le(s) recenseur(s) y a(ont) apposé sa(leur) signature, affirmant que cette liste est aussi complète et exacte que possible.

N°		N°	
1	Anctil, Julien (M) 54 Laprise Sacré-Coeur GOT 1YO	32	Dufour, Harold (M) 174 Principale Sacré-Coeur GOT 1YO
2	Anctil, Fleurette (F) 54 Laprise Sacré-Coeur GOT 1YO	33	Desmeules, Yvan (M) 134 Principale Sacré-Coeur GOT 1YO
3	Asselin, Marianne (F) 136 Simard Sacré-Coeur GOT 1YO	34	Desmeules, Sophie (F) 134 Principale Sacré-Coeur GOT 1YO
4	Brisson, Joséphat (M) 180 Principale Sacré-Coeur GOT 1YO	35	Dechênes, Joseph A. (M) 128 Principale Sacré-Coeur GOT 1YO
5	Brisson, Germaine (F) 180 Principale Sacré-Coeur GOT 1YO	36	Deschênes, Oneil (M) 128 Principale Sacré-Coeur GOT 1YO
6	Brisson Alain (M) 186 Principale Sacré-Coeur GOT 1YO	37	Deschênes, Roy (M) 128 Principale Sacré-Coeur GOT 1YO
7	Brisson Laurent (M) 178 Principale Sacré-Coeur GOT 1YO	38	Desgagné, Armand (M) 58 Gauthier Sacré-Coeur GOT 1YO
8	Brisson, Hélène (F) 178 Principale Sacré-Coeur GOT 1YO	39	Desgagné, Blandine (F) 58 Gauthier Sacré-Coeur GOT 1YO
9	Brisson Yves (M) 148 Principale Sacré-Coeur GOT 1YO	40	Desgagné, Claude (M) 58 Gauthier Sacré-Coeur GOT 1YO
10	Bouchard Claude (M) 105 Gravel Sacré-Coeur GOT 1YO	41	Desgagné, Charles (M) 58 Gauthier Sacré-Coeur GOT 1YO
11	Bouchard, Claudine (F) 105 Gravel Sacré-Coeur GOT 1YO	42	Dufour Viateur (M) 60 Laprise Sacré-Coeur GOT 1YO
12	Brisson, Pierrot (M) 104 Gravel Sacré-Coeur GOT 1YO	43	Dufour Elianne (F) 60 Laprise Sacré-Coeur GOT 1YO
13	Brisson, Aline (F) 104 Gravel Sacré-Coeur GOT 1YO	44	Dufour, Gaétan (M) 137 Pineault Sacré-Coeur GOT 1YO
14	Boulianne, René (M) 52 Laprise Sacré-Coeur GOT 1YO	45	Dufour Bertrand (M) 139 Pineault Sacré-Coeur GOT 1YO
15	Bourgoing, Thérèse (F) 68 Laprise Sacré-Coeur GOT 1YO	46	Dufour, Sylvanne (F) 139 Pineault Sacré-Coeur GOT 1YO
16	Bourgoing, Jean-Charles (M) 68 Laprise Sacré-Coeur GOT 1YO	47	Dufour, Robert (M) 150 Pineault Sacré-Coeur GOT 1YO
17	Bourgoing, Patricia (F) 68 Laprise Sacré-Coeur GOT 1YO	48	Dufour, Cécile (F) 150 Pineault Sacré-Coeur GOT 1YO
18	Brisson, Carol (M) 166 Principale Sacré-Coeur GOT 1YO	49	Dufour, Denis (M) 150 Pineault Sacré-Coeur GOT 1YO
19	Brisson, Gina (F) 166 Principale Sacré-Coeur GOT 1YO	50	Dufour, Line (F) 164 Pineault Sacré-Coeur GOT 1YO
20	Bouchard Angelo (M) 60 Hovington Sacré-Coeur GOT 1YO	51	Dufour, Marcel-Auguste (M) 164 Pineault Sacré-Coeur GOT 1YO
21	Bouchard, Claire-Hélène (F) 60 Hovington Sacré-Coeur GOT 1YO	52	Dufour, Jean-Arthur (M) 63 Hovington Sacré-Coeur GOT 1YO
22	Brisson, Jacques (M) 156 Pineault Sacré-Coeur GOT 1YO	53	Dufour, Thérèse (F) 63 Hovington Sacré-Coeur GOT 1YO
23	Brisson Sylvie (f) 156 Pineault Sacré-Coeur GOT 1YO	54	Dufour, Jeannot (M) 67 Hovington Sacré-Coeur GOT 1YO
24	Charbonneau, Robert (M) 143 Pineault Sacré-Coeur GOT 1YO	55	Dufour, Olivette (F) 67 Hovington Sacré-Coeur GOT 1YO
25	Castonguay, Diane (F) 71 Hovington Sacré-Coeur GOT 1YO	56	Dufour, Annie (F) 67 Hovington Sacré-Coeur GOT 1YO
26	Castonguay, Micheline (F) 72 Hovington Sacré-Coeur GOT 1YO	57	Dufour, Jean-Pierre (M) 68 Hovington Sacré-Coeur GOT 1YO
27	Dufour, Normand (M) 184 Principale Sacré-Coeur GOT 1YO	58	Dufour Robert S. (M) 56 Hovington Sacré-Coeur GOT 1YO
28	Dufour, Mathilda (F) 176 Principale Sacré-Coeur GOT 1YO	59	Dufour, Yolande (F) 56 Hovington Sacré-Coeur GOT 1YO
29	Dufour, Laurian (M) 174 Principale Sacré-Coeur GOT 1YO	60	Dufour, Julie (F) 56 Hovington Sacré-Coeur GOT 1YO
30	Dufour, Nicole (F) 174 Principale Sacré-Coeur GOT 1YO	61	Dufour, Louisette (F) 63 Laprise Sacré-Coeur GOT 1YO
31	Dufour, Josée (F) 174 Principale Sacré-Coeur GOT 1YO	62	Dufour, Mona (F) 142 Pineault Sacré-Coeur GOT 1YO

RURAL/RURALE		electoral district/circonscription	URBAN/URBAINE	
N°	page	CHARLEVOIX	N°	page
98(R)	N° 1 of/de 4	certified / certifié signature(s)-enumerator(s) / signature(s)-recenseur(s)		N° of/de
polling division / section de vote		Mélanie Dufour		polling division / section de vote

F 303 **PRELIMINARY LIST OF ELECTORS**

8 5M-7-79

ELECTIONS CANADA

160017

LISTE PRÉLIMINAIRE DES ÉLECTEURS

This list of qualified electors for the polling division number as set out below was prepared for use at the pending federal election from information obtained at the enumeration and has been certified by the signature(s) below as to completeness and correctness so far as is possible.

La présente constitue la liste des électeurs de la section de vote dont le numéro apparaît plus bas préparée en vue de l'élection fédérale en cours d'après les renseignements recueillis lors du recensement. Le(s) recenseur(s) y a(ont) apposé sa(leur) signature, affirmant que cette liste est aussi complète et exacte que possible.

N°		N°	
63	Dufour, Carole (F) 190 Principale Sacré-Coeur GOT 1YO	94	Gauthier, Patrick (M) 59 Gauthier Sacré-Coeur GOT 1YO
64	Dufour, Michel (M) 56 Laprise Sacré-Coeur GOT 1YO	95	Gauthier, Nicole (F) 59 Gauthier Sacré-Coeur GOT 1YO
65	Dufour, Hélène (F) 56 Laprise Sacré-Coeur GOT 1YO	96	Gravel, Louise (F) 52 Laprise Sacré-Coeur GOT 1YO
66	Deschênes, Arthur (M) 114 Principale Sacré-Coeur GOT 1YO	97	Gravel, Berthe (F) 52 Laprise Sacré-Coeur GOT 1YO
67	Deschênes, Engeline (F) 114 Principale Sacré-Coeur GOT 1YO	98	Gravel, Charles-Arthur (M) 160 Pineault Sacré-Coeur GOT 1YO
68	Deschênes, Fernand (M) 116 Principale Sacré-Coeur GOT 1YO	99	Gravel, Irène (F) 160 Pineault Sacré-Coeur GOT 1YO
69	Deschênes, Nicole (F) 116 Principale Sacré-Coeur GOT 1YO	100	Guignard, Adélard (M) 162 Pineault Sacré-Coeur GOT 1YO
70	Deschênes, Fernando (M) 53 Laprise Sacré-Coeur GOT 1YO	101	Gauthier, Francis (M) 73 Hovington Sacré-Coeur GOT 1YO
71	Deschênes, Anne-Marie (F) 53 Laprise Sacré-Coeur GOT 1YO	102	Girard, Jacqueline (F) 73 Hovington Sacré-Coeur GOT 1YO
72	Deschênes, Charlie (M) 53 Laprise Sacré-Coeur GOT 1YO	103	Gravel, Réal (M) 66 Hovington Sacré-Coeur GOT 1YO
73	Dufour, Aubert (M) 106 Principale Sacré-Coeur GOT 1YO	104	Gravel, Camille (F) 66 Hovington Sacré-Coeur GOT 1YO
74	Dufour, Martine (F) 106 Principale Sacré-Coeur GOT 1YO	105	Gravel, Johnny (M) 66 Hovington Sacré-Coeur GOT 1YO
75	Dufour, Clémence (F) 143 Pineault Sacré-Coeur GOT 1YO	106	Gagné, Serge (M) 64 Hovington Sacré-Coeur GOT 1YO
76	Dallaire, Aline (F) 143 Pineault Sacré-Coeur GOT 1YO	107	Gagné, Gisèle (F) 64 Hovington Sacré-Coeur GOT 1YO
77	Emond, Gilles (M) 140 Principale Sacré-Coeur GOT 1YO	108	Gauthier, Jean-Paul (M) 62 Hovington Sacré-Coeur GOT 1YO
78	Emond, Angèle (F) 140 Principale Sacré-Coeur GOT 1YO	109	Gauthier, France (F) 62 Hovington Sacré-Coeur GOT 1YO
79	Emond, Sara (F) 140 Principale Sacré-Coeur GOT 1YO	110	Gauthier, Bernard (M) 59 Hovington Sacré-Coeur GOT 1YO
80	Emond, Antony (M) 140 Principale Sacré-Coeur GOT 1YO	111	Gauthier, Doris (F) 59 Hovington Sacré-Coeur GOT 1YO
81	Fortin, Madeleine (F) 128 Principale Sacré-Coeur GOT 1YO	112	Gauthier, Jeannot (M) 59 Hovington Sacré-Coeur GOT 1YO
82	Gauthier, Charles-Eugène (M) 164 Principale Sacré-Coeur GOT 1YO	113	Gauthier, Arlène (F) 59 Hovington Sacré-Coeur GOT 1YO
83	Gauthier, Marcelline (F) 164 Principale Sacré-Coeur GOT 1YO	114	Gauthier, Simonne (F) 58 Hovington Sacré-Coeur GOT 1YO
84	Girard, Jean-Laurent (M) 142 Principale Sacré-Coeur GOT 1YO	115	Gravel, Aubert (M) 63 Laprise Sacré-Coeur GOT 1YO
85	Gauthier, Line (F) 136 Principale Sacré-Coeur GOT 1YO	116	Gagnon, Jeannot (M) 60 Gauthier Sacré-Coeur GOT 1YO
86	Gauthier, Rosaire (M) 110 Principale Sacré-Coeur GOT 1YO	117	Gauthier, Nicole (F) 60 Gauthier Sacré-Coeur GOT 1YO
87	Gauthier, Véronique (F) 110 Principale Sacré-Coeur GOT 1YO	118	Gauthier, Florient (M) 70 Hovington Sacré-Coeur GOT 1YO
88	Gauthier, Sonia (F) 110 Principale Sacré-Coeur GOT 1YO	119	Gauthier, Nicole (F) 70 Hovington Sacré-Coeur GOT 1YO
89	Gauthier, Henry (M) 104 Principale Sacré-Coeur GOT 1YO	120	Gauthier, Antoine (M) 55 Laprise Sacré-Coeur GOT 1YO
90	Gauthier, Raoul (M) 106 Gravel Sacré-Coeur GOT 1YO	121	Gauthier, Fernande (F) 55 Laprise Sacré-Coeur GOT 1YO
91	Gauthier, Hermance (F) 106 Gravel Sacré-Coeur GOT 1YO	122	Gauthier, Dary (M) 55 Laprise Sacré-Coeur GOT 1YO
92	Gauthier, Kent (M) 106 Gravel Sacré-Coeur GOT 1YO	123	Gravel, Edith (F) 158 Pineault Sacré-Coeur GOT 1YO
93	Gauthier Martine (F) 55 Gauthier Sacré-Coeur GOT 1YO	124	Hovington, Madeleine (F) 184 Principale Sacré-Coeur GOT 1YO

RURAL/RURALE		electoral district/circonscription	URBAN/URBAINE	
N° 98(R)	page N° 2 of/de 4	CHARLEVOIX	N°	page N° of/de
polling division section de vote		certified certifié signature(s)-enumerator(s) / signature(s)-recenseur(s) Mélanie Dufour		polling division section de vote

F 303 — 8.5M-7-79

PRELIMINARY LIST OF ELECTORS

ELECTIONS CANADA

LISTE PRÉLIMINAIRE DES ÉLECTEURS

160018

This list of qualified electors for the polling division number as set out below was prepared for use at the pending federal election from information obtained at the enumeration and has been certified by the signature(s) below as to completeness and correctness so far as is possible.

La présente constitue la liste des électeurs de la section de vote dont le numéro apparaît plus bas préparée en vue de l'élection fédérale en cours d'après les renseignements recueillis lors du recensement. Le(s) recenseur(s) y a(ont) apposé sa(leur) signature, affirmant que cette liste est aussi complète et exacte que possible.

N°		N°	
125	Hovington, Suzanne (F) 150 Principale Sacré-Coeur GOT 1YO	156	Hovington, Florient (M) 138 Simard Sacré-Coeur GOT 1YO
126	Hovington, Jean-Philippe (M) 150 Principale Sacré-Coeur GOT 1YO	157	Jourdain, Dominique (M) 154 Pineault Sacré-Coeur GOT 1YO
127	Hovington, Marcellin (M) 136 Principale Sacré-Coeur GOT 1YO	158	Jourdain, Dolande (F) 154 Pineault Sacré-Coeur GOT 1YO
128	Hovington, Thaddée (M) 132 Principale Sacré-Coeur GOT 1YO	159	Lavoie, Julia (F) 186 Principale Sacré-Coeur GOT 1YO
129	Hovington, Réjeanne (F) 132 Principale Sacré-Coeur GOT 1YO	160	Lavoie, Louis-Philippe (M) 152 Principale Sacré-Coeur GOT 1YO
130	Hovington, Patrice (M) 132 Principale Sacré-Coeur GOT 1YO	161	Lavoie, Alexina (F) 152 Principale Sacré-Coeur GOT 1YO
131	Hovington, Gérard (M) 57 Gauthier Sacré-Coeur GOT 1YO	162	Lesvêque, Luc (M) 134 Simard Sacré-Coeur GOT 1YO
132	Hovington, Claire (F) 57 Gauthier Sacré-Coeur GOT 1YO	163	Lesvêque, Gilda (F) 134 Simard Sacré-Coeur GOT 1YO
133	Hovington, Jeannot (M) 62 Laprise Sacré-Coeur GOT 1YO	164	Marquis, Guy (M) 126 Principale Sacré-Coeur GOT 1YO
134	Hovington, Johanne (F) 137 Pineault Sacré-Coeur GOT 1YO	165	Marquis, Hélène (F) 126 Principale Sacré-Coeur GOT 1YO
135	Hovington, Laurent (M) 146 Pineault Sacré-Coeur GOT 1YO	166	Morin, Henri N. (M) 124 Principale Sacré-Coeur GOT 1YO
136	Hovington, Marie-Hélène (F) 146 Pineault Sacré-Coeur GOT 1YO	167	Morin, Crescence (F) 124 Principale Sacré-Coeur GOT 1YO
137	Hovington, Hervé (M) 146 Pineault Sacré-Coeur GOT 1YO	168	Maltais, Noëlla (F) 62 Laprise Sacré-Coeur GOT 1YO
138	Hovington, Bernadette (F) 162 Pineault Sacré-Coeur GOT 1YO	169	Morin, Roland (M) 69 Laprise Sacré-Coeur GOT 1YO
139	Hovington, Nicole (F) 68 Hovington Sacré-Coeur GOT 1YO	170	Morin, Juliette (F) 69 Laprise Sacré-Coeur GOT 1YO
140	Hovington, Gaétan (M) 69 Hovington Sacré-Coeur GOT 1YO	171	Morin, Hébert (M) 69 Laprise Sacré-Coeur GOT 1YO
141	Hovington, Lison (F) 69 Hovington Sacré-Coeur GOT 1YO	172	Morin, Daniel (M) 69 Laprise Sacré-Coeur GOT 1YO
142	Harvey, Serge (M) 71 Hovington Sacré-Coeur GOT 1YO	173	Maltais, Camil (M) 71 Laprise Sacré-Coeur GOT 1YO
143	Hovington, Serge (M) 156 Principale Sacré-Coeur GOT 1YO	174	Maltais, Simonne (F) 71 Laprise Sacré-Coeur GOT 1YO
144	Hovington, Stéphane (M) 156 Principale Sacré-Coeur GOT 1YO	175	Maltais, Gina (F) 71 Laprise Sacré-Coeur GOT 1YO
145	Hovington, Jean-Marc (M) 156 Principale Sacré-Coeur GOT 1YO	176	Maltais, Stéphane (M) 71 Laprise Sacré-Coeur GOT 1YO
146	Hovington, Guy (M) 55 Hovington Sacré-Coeur GOT 1YO	177	Manning, Céline (F) 140 Pineault Sacré-Coeur GOT 1YO
147	Hovington, Irma (F) 55 Hovington Sacré-Coeur GOT 1YO	178	Maltais, Ghislain (M) 57 Hovington Sacré-Coeur GOT 1YO
148	Hovington, Alain (M) 72 Hovington Sacré-Coeur GOT 1YO	179	Maltais, Margot (F) 57 Hovington Sacré-Coeur GOT 1YO
149	Hovington, Daniel (M) 75 Hovington Sacré-Coeur GOT 1YO	180	Morin, Guylaine (F) 75 Hovington Sacré-Coeur GOT 1YO
150	Hovington, Roberto (M) 61 Laprise Sacré-Coeur GOT 1YO	181	Morin, Yvan (M) 190 Principale Sacré-Coeur GOT 1YO
151	Hovington, Yvan-Armand (M) 136 Simard Sacré-Coeur GOT 1YO	182	Morin, Rock (M) 108 Principale Sacré-Coeur GOT 1YO
152	Hovington, Jacques (M) 65 Laprise Sacré-Coeur GOT 1YO	183	Morin, Denise (F) 108 Principale Sacré-Coeur GOT 1YO
153	Hovington, Marie-Anna (F) 65 Laprise Sacré-Coeur GOT 1YO	184	Paquet, Herbert (M) 182 Principale Sacré-Coeur GOT 1YO
154	Hovington, Johnny (M) 65 Laprise Sacré-Coeur GOT 1YO	185	Paquet, Lisette (F) 182 Principale Sacré-Coeur GOT 1YO
155	Hovington, Chantal (F) 65 Laprise Sacré-Coeur GOT 1YO	186	Pineault, Georges-Henri (M) 170 Principale Sacré-Coeur GOT 1YO

RURAL/RURALE		electoral district/circonscription	URBAN/URBAINE	
N° 98(R)	page N° 3 of/de 4	CHARLEVOIX	N°	page N° of/de
polling division section de vote		certified certifié signature(s)-enumerator(s) / signature(s)-recenseur(s) Melanie Dufour	polling division section de vote	

F 303

8 5M-7 79

PRELIMINARY LIST OF ELECTORS

ELECTIONS CANADA

160019

LISTE PRÉLIMINAIRE DES ÉLECTEURS

This list of qualified electors for the polling division number as set out below was prepared for use at the pending federal election from information obtained at the enumeration and has been certified by the signature(s) below as to completeness and correctness so far as is possible.

La présente constitue la liste des électeurs de la section de vote dont le numéro apparaît plus bas préparée en vue de l'élection fédérale en cours d'après les renseignements recueillis lors du recensement. Le(s) recenseur(s) y a(ont) apposé sa(leur) signature, affirmant que cette liste est aussi complète et exacte que possible.

N°	
187	Pineault, Lucienne (F) 170 Principale Sacré-Coeur GOT 1YO
188	Pineault, Claude (M) 120 Principale Sacré-Coeur GOT 1YO
189	Pineault, Geneviève (F) 120 Principale Sacré-Coeur GOT 1YO
190	Pineault, Claude Jr. (M) 120 Principale Sacré-Coeur GOT 1YO
191	Pineault, Gilles (M) 120 Principale Sacré-Coeur GOT 1YO
192	Pineault, Margot (F) 144 Pineault Sacré-Coeur GOT 1YO
193	Pineault, Gaétan (M) 144 Pineault Sacré-Coeur GOT 1YO
194	Pineault, Gisèle (F) 148 Pineault Sacré-Coeur GOT 1YO
195	Paquet, Linda (F) 143 Pineault Sacré-Coeur GOT 1YO
196	Pineault, John (M) 144 Pineault Sacré-Coeur GOT 1YO
197	Pineault, Johnny (M) 144 Pineault Sacré-Coeur GOT 1YO
198	Pineault, Yolaine (F) 61 Laprise Sacré-Coeur GOT 1YO
199	Savard, Marie-Jeanne (F) 104 Principale Sacré-Coeur GOT 1YO
200	Simard, Sylvain (M) 67 Laprise Sacré-Coeur GOT 1YO
201	Simard, Francine (F) 67 Laprise Sacré-Coeur GOT 1YO
202	Simard, Paul (M) 66 Laprise Sacré-Coeur GOT 1YO
203	Simard, Adrienne (F) 66 Laprise Sacré-Coeur GOT 1YO
204	Savard, Julien (M) 65 Hovington Sacré-Coeur GOT 1YO
205	Savard, Denise (F) 65 Hovington Sacré-Coeur GOT 1YO
206	Saint-Pierre, Ghislain (M) 142 Pineault Sacré-Coeur GOT 1YO
207	Simard, Michel (M) 66 Laprise Sacré-Coeur GOT 1YO
208	Simard, Gilbert (M) 135 Simard Sacré-Coeur GOT 1YO
209	Sergerie, Françoise (F) 54 Hovington Sacré-Coeur GOT 1YO
210	Sergerie, Luc (M) 54 Hovington Sacré-Coeur GOT 1YO
211	Tremblay, Adélard (M) 168 Principale Sacré-Coeur GOT 1YO
212	Tremblay, Hélène (F) 168 Principale Sacré-Coeur GOT 1YO
213	Tremblay, Nathalie (F) 168 Principale Sacré-Coeur GOT 1YO
214	Tremblay, Carl (M) 168 Principale Sacré-Coeur GOT 1YO
215	Tremblay, Gina (F) 148 Principale Sacré-Coeur GOT 1YO
216	Tremblay, Adrien (M) 112 Principale Sacré-Coeur GOT 1YO
217	Tremblay, Lyna (F) 112 Principale Sacré-Coeur GOT 1YO
218	Vachon, Yvon (M) 144 Principale Sacré-Coeur GOT 1YO
219	Vachon, Gemma (F) 144 Principale Sacré-Coeur GOT 1YO
220	Vachon, Gaétane (F) 144 Principale Sacré-Coeur GOT 1YO

RURAL/RURALE

N° 98(R)

page N° 4 of/de 4

polling division / section de vote

electoral district/circonscription: CHARLEVOIX

certified / certifié

signature(s)-enumerator(s) / signature(s)-recenseur(s): Melanie Dufour

URBAN/URBAINE

N°

page N° of/de

polling division / section de vote

F 303 — 8.5M-7-79

PRELIMINARY LIST OF ELECTORS

ELECTIONS CANADA

160020

LISTE PRÉLIMINAIRE DES ÉLECTEURS

This list of qualified electors for the polling division number as set out below was prepared for use at the pending federal election from information obtained at the enumeration and has been certified by the signature(s) below as to completeness and correctness so far as is possible.

La présente constitue la liste des électeurs de la section de vote dont le numéro apparaît plus bas préparée en vue de l'élection fédérale en cours d'après les renseignements recueillis lors du recensement. Le(s) recenseur(s) y a(ont) apposé sa(leur) signature, affirmant que cette liste est aussi complète et exacte que possible.

N°			
1	Alain, Léona	F	
	57, Alphonse, Sacré-Coeur	GOT 1Y0	
2	Alain, Benoit	M	
	57, Alphonse, Sacré-Coeur	GOT 1Y0	
3	Boulianne, Joseph-Louis	M	
	133, Principale, Sacré-Coeur	GOT 1Y0	
4	Boulianne, Jeanne-Emma	F	
	133, Principale, Sacré-Coeur	GOT 1Y0	
5	Boulianne, Thérèse	F	
	133, Principale, Sacré-Coeur	GOT 1Y0	
6	Brisson Louis-Marie	M	
	85, Principale, Sacré-Coeur	GOT 1Y0	
7	Brisson Raymonde D.	F	
	85, Principale, Sacré-Coeur	GOT 1Y0	
8	Brisson, Doris	F	
	85, Principale, Sacré-Coeur	GOT 1Y0	
9	Bouchard, Simone	F	
	79, Principale, Sacré-Coeur	GOT 1Y0	
10	Bouchard Denis	M	
	79, Principale, Sacré-Coeur	GOT 1Y0	
11	Brisson Eustache	M	
	77, Principale, Sacré-Coeur	GOT 1Y0	
12	Brisson, Sabine	F	
	77, Principale, Sacré-Coeur	GOT 1Y0	
13	Bouchard Olivette	F	
	56, Zacharie, Sacré-Coeur	GOT 1Y0	
14	Brisson, Rock	M	
	161, Principale, Sacré-Coeur	GOT 1Y0	
15	Brisson, Réjean	M	
	75, Zacharie, Sacré-Coeur	GOT 1Y0	
16	Bouchard, Madeleine	F	
	58, Mayrand, Sacré-Coeur	GOT 1Y0	
17	Bouchard Sylvianne	F	
	58, Mayrand, Sacré-Coeur	GOT 1Y0	
18	Bouchard, Annie	F	
	58, Mayrand, Sacré-Coeur	GOT 1Y0	
19	Boisvert, Alain	M	
	91, Desgagné, Sacré-Coeur	GOT 1Y0	
20	Boisvert, Marie-Andrée G.	F	
	91, Desgagné, Sacré-Coeur	GOT 1Y0	
21	Beaumont, Claude	M	
	87, Desgagné, Sacré-Coeur	GOT 1Y0	
22	Beaumont, Marguerite	F	
	87, Desgagné, Sacré-Coeur	GOT 1Y0	
23	Boulianne, Gilles	M	
	93, du Parc, Sacré-Coeur	GOT 1Y0	
24	Boulianne Solange D.	F	
	93, du Parc, Sacré-Coeur	GOT 1Y0	
25	Bouchard, Guy	M	
	115, du Parc, Sacré-Coeur	GOT 1Y0	
26	Bouchard, Yvonnie G.	F	
	115, du Parc, Sacré-Coeur	GOT 1Y0	
27	Boulianne Jean-Baptiste	M	
	66, Mayrand, Sacré-Coeur	GOT 1Y0	
28	Boulianne, Stanislas	M	
	66, Mayrand, Sacré-Coeur	GOT 1Y0	
29	Boulianne, Fernande	F	
	66, Mayrand, Sacré-Coeur	GOT 1Y0	
30	Bouchard, Ghislaine	F	
	81, Boulianne, Sacré-Coeur	GOT 1Y0	
31	Boulianne, Michel	M	
	52, de la Rivière, Sacré-Coeur	GOT 1Y0	
32	Boulianne, Guylaine D.	F	
	52, de la Rivière, Sacré-Coeur	GOT 1Y0	
33	Coulombe, Conrad	M	
	177, Principale, Sacré-Coeur	GOT 1Y0	
34	Dufour, Laurence	F	
	191, Principale, Sacré-Coeur	GOT 1Y0	
35	Dufour, Jacinthe	F	
	191, Principale, Sacré-Coeur	GOT 1Y0	
36	Dufour, Marc-René	M	
	177, Principale, Sacré-Coeur	GOT 1Y0	
37	Dufour, Julienna	F	
	177, Principale, Sacré-Coeur	GOT 1Y0	
38	Dufour, Mélanie	F	
	177, Principale, Sacré-Coeur	GOT 1Y0	
39	Dufour, Gérard	M	
	171, Principale, Sacré-Coeur	GOT 1Y0	
40	Dufour, Eliette,	F	
	171, Principale, Sacré-Coeur	GOT 1Y0	
41	Dufour, Claude	M	
	122, du Parc, Sacré-Coeur	GOT 1Y0	
42	Dufour Colette	F	
	122, du Parc, Sacré-Coeur	GOT 1Y0	
43	Desgagné, Jean	M	
	147, Principale, Sacré-Coeur	GOT 1Y0	
44	Dufour, Odette	F	
	147, Principale, Sacré-Coeur	GOT 1Y0	
45	Dufour Jacques	M	
	137, Principale, Sacré-Coeur	GOT 1Y0	
46	Dufour, Henriette	F	
	137, Principale, Sacré-Coeur	GOT 1Y0	
47	Dufour, Annie	F	
	137, Principale, Sacré-Coeur	GOT 1Y0	
48	Dufour, Nancy	F	
	137, Principale, Sacré-Coeur	GOT 1Y0	
49	Desgagné, Ozina	F	
	95, Principale, Sacré-Coeur	GOT 1Y0	
50	Desgagné Guy	M	
	95, Principale, Sacré-Coeur	GOT 1Y0	
51	Desgagné, Jules	M	
	95, Principale, Sacré-Coeur	GOT 1Y0	
52	Desgagné, Paul	M	
	97, Principale, Sacré-Coeur	GOT 1Y0	
53	Dufour, Roland	M	
	81, Principale, Sacré-Coeur	GOT 1Y0	
54	Dufour, Blanche G.	F	
	81, Principale, Sacré-Coeur	GOT 1Y0	
55	Dufour Gilda	F	
	81, Principale, Sacré-Coeur	GOT 1Y0	
56	Dufour, Lucienne T.	F	
	73, Principale, Sacré-Coeur	GOT 1Y0	
57	Dufour, Bernadette	F	
	73, Principale, Sacré-Coeur	GOT 1Y0	
58	Dufour, Michelle	F	
	73, Principale, Sacré-Coeur,	GOT 1Y0	
59	Dufour Marius	M	
	93, Principale, Sacré-Coeur	GOT 1Y0	
60	Dufour Alice	F	
	93, Principale, Sacré-Coeur	GOT 1Y0	
61	Dufour Carol	M	
	65, Zacharie, Sacré-Coeur	GOT 1Y0	
62	Desgagné, Michelle	F	
	65, Zacharie, Sacré-Coeur	GOT 1Y0	

RURAL/RURALE

N° 99 — page N° 1 of/de 6

polling division / section de vote

electoral district/circonscription: Charlevoix

certified / certifié — signature(s)-enumerator(s) / signature(s)-recenseur(s): Estelle Savard

URBAN/URBAINE

N° — page N° — of/de

polling division / section de vote

F 303 — 8 5M-7 79

PRELIMINARY LIST OF ELECTORS

ELECTIONS CANADA

LISTE PRÉLIMINAIRE DES ÉLECTEURS

160021

This list of qualified electors for the polling division number as set out below was prepared for use at the pending federal election from information obtained at the enumeration and has been certified by the signature(s) below as to completeness and correctness so far as is possible.

La présente constitue la liste des électeurs de la section de vote dont le numéro apparaît plus bas préparée en vue de l'élection fédérale en cours d'après les renseignements recueillis lors du recensement. Le(s) recenseur(s) y a(ont) apposé sa(leur) signature, affirmant que cette liste est aussi complète et exacte que possible.

N°				
63	Dufour, Clément	M		
	57, Dufour, Sacré-Coeur		GOT	1YO
64	Dufour, Georges-André	M		
	56, Zacharie, Sacré-Coeur		GOT	1YO
65	Dufour, Antonio	M		
	62, Mayrand, Sacré-Coeur		GOT	1YO
66	Dufour, Léocadie G.	F		
	62, Mayrand, Sacré-Coeur		GOT	1YO
67	Dufour Myriam	F		
	62, Mayrand, Sacré-Coeur		GOT	1YO
68	Dufour, Denis	M		
	64, Mayrand, Sacré-Coeur		GOT	1YO
69	Dufour, Cyrille	M		
	74, Mayrand, Sacré-Coeur		GOT	1YO
70	Dufour Monique	F		
	74, Mayrand, Sacré-Coeur		GOT	1YO
71	Desgagné, Danielle	F		
	85, Boulianne, Sacré-Coeur		GOT	1YO
72	Dufour, Lévis	M		
	92, Desgagné, Sacré-Coeur		GOT	1YO
73	Dufour, Denise B.	F		
	92, Desgagné, Sacré-Coeur		GOT	1YO
74	Dufour, Michel	M		
	88, Desgagné, Sacré-Coeur		GOT	1YO
75	Dufour, Odile	F		
	78, Mayrand, Sacré-Coeur		GOT	1YO
76	Desgagné, Roger	M		
	86, du Parc, Sacré-Coeur		GOT	1YO
77	Desgagné, Lina D.	F		
	86, du Parc, Sacré-Coeur		GOT	1YO
78	Desgagné, Annie	F		
	86, du Parc, Sacré-Coeur		GOT	1YO
79	Dufour, Anne	F		
	60, Alphonse, Sacré-Coeur		GOT	1YO
80	Deschênes, Maurice	M		
	59, Alphonse, Sacré-Coeur		GOT	1YO
81	Deschênes, Lucette H.	F		
	59, Alphonse, Sacré-Coeur		GOT	1YO
82	Deschênes, Roberto	M		
	59, Alphonse, Sacré-Coeur		GOT	1YO
83	Deschênes, Armand	M		
	61, Alphonse, Sacré-Coeur		GOT	1YO
84	Deschênes, Armandine	F		
	61, Alphonse, Sacré-Coeur		GOT	1YO
85	Deschênes, Télesphore	M		
	61, Alphonse, Sacré-Coeur		GOT	1YO
86	Dufour, Raynald	M		
	112, du Parc, Sacré-Coeur		GOT	1YO
87	Dufour, Candide	F		
	112, du Parc, Sacré-Coeur		GOT	1YO
88	Deschênes, Guy	M		
	109, du Parc, Sacré-Coeur		GOT	1YO
89	Deschênes, Parise G.	F		
	109, du Parc, Sacré-Coeur		GOT	1YO
90	Deschênes, André	M		
	117, du Parc, Sacré-Coeur		GOT	1YO
91	Deschênes, Reine G.	F		
	117, du Parc, Sacré-Coeur		GOT	1YO
92	Deschênes, Gladys	F		
	81, Maltais, Sacré-Coeur		GOT	1YO
93	Deschênes, Franco	M		
	81, Maltais, Sacré-Coeur		GOT	1YO
94	Dufour Jean	M		
	81, Desgagné, Sacré-Coeur		GOT	1YO
95	Dufour, Kathleen B.	F		
	81, Desgagné, Sacré-Coeur		GOT	1YO
96	Dufour, Langis	M		
	89, Maltais, Sacré-Coeur		GOT	1YO
97	Dufour, Léona	F		
	89, Maltais, Sacré-Coeur		GOT	1YO
98	Desgagné, Gilles	M		
	86, Maltais, Sacré-Coeur		GOT	1YO
99	Desgagné, Line D.	F		
	86, Maltais, Sacré-Coeur		GOT	1YO
100	Dufour, Marc	M		
	68, Mayrand, Sacré-Coeur		GOT	1YO
101	Deschênes Marc-René	M		
	56, de la Rivière, Sacré-Coeur		GOT	1Y
102	Deschênes, Rosanne M.	F.		
	56, de la Rivière, Sacré-Coeur		GOT	1Y
103	Deschênes, Serge	M		
	56, de la Rivière, Sacré-Coeur		GOT	1Y
104	Deschênes, Sonia	F		
	57, de la Rivière, Sacré-Coeur		GOT	1Y
105	Deschênes, Langis	M		
	65, de la Rivière, Sacré-Coeur		GOT	1Y
106	Fortin, Romain	M		
	155, Principale, Sacré-Coeur		GOT	1YO
107	Fortin, Danielle M.	F		
	155, Principale, Sacré-Coeur		GOT	1YO
108	Fortin, Doris	F		
	109, Principale, Sacré-Coeur,		GOT	1YO
109	Gauthier, Fidèle	M		
	169, Principale, Sacré-Coeur		GOT	1YO
110	Gauthier, Angelo	M		
	165, Principale, Sacré-Coeur		GOT	1YO
111	Gauthier, Anita D.	F		
	165, Principale, Sacré-Coeur		GOT	1YO
112	Gauthier, Claude	M		
	120, du Parc, Sacré-Coeur		GOT	1YO
113	Gauthier Thérèse, D.	F		
	120, du Parc, Sacré-Coeur		GOT	1YO
114	Gauthier, Laura	F		
	157, Principale, Sacré-Coeur		GOT	1YO
115	Gauthier, Gaétan	M		
	157, Principale, Sacré-Coeur		GOT	1YO
116	Gauthier, Bernard	M		
	113, Principale, Sacré-Coeur		GOT	1YO
117	Gauthier, Claire	F		
	113, Principale, Sacré-Coeur		GOT	1YO
118	Gauthier, Lilianne	F		
	95, Principale, Sacré-Coeur		GOT	1YO
119	Gauthier, Martin	M		
	125, Principale, Sacré-Coeur		GOT	1YO
120	Gauthier, Noella B.	F		
	125, Principale, Sacré-Coeur		GOT	1YO
121	Gauthier, Denis	M		
	125, Principale, Sacré-Coeur		GOT	1YO
122	Gauthier, Josée	F		
	125, Principale, Sacré-Coeur		GOT	1YO
123	Guignard, Jeanne	F		
	58, Zacharie, Sacré-Coeur		GOT	1YO
124	Gauthier, Rachelle	F		
	63, Zacharie, Sacré-Coeur		GOT	1YO

RURAL/RURALE		electoral district/circonscription	URBAN/URBAINE	
N°	page	Charlevoix	N°	page
99	N° 2 of/de 6	certified / certifié signature(s)-enumerator(s) / signature(s)-recenseur(s)		N° of/de
polling division / section de vote		Estelle Savard	polling division / section de vote	

160022

F 303 — 8.5M-7-79

PRELIMINARY LIST OF ELECTORS

ELECTIONS CANADA

LISTE PRÉLIMINAIRE DES ÉLECTEURS

This list of qualified electors for the polling division number as set out below was prepared for use at the pending federal election from information obtained at the enumeration and has been certified by the signature(s) below as to completeness and correctness so far as is possible.

La présente constitue la liste des électeurs de la section de vote dont le numéro apparaît plus bas préparée en vue de l'élection fédérale en cours d'après les renseignements recueillis lors du recensement. Le(s) recenseur(s) y a(ont) apposé sa(leur) signature, affirmant que cette liste est aussi complète et exacte que possible.

N°			
125	Gauthier, Germain	M	
	63, Zacharie, Sacré-Coeur	GOT	1YO
126	Gagnon, Julienne	F	
	57, Dufour, Sacré-Coeur	GOT	1YO
127	Gauthier, Jeanne G.	F	
	161, Principale, Sacré-Coeur	GOT	1YO
128	Gravel, Marie S.	F	
	151, Principale, Sacré-Coeur	GOT	1YO
129	Gravel, Paula	F	
	151, Principale, Sacré-Coeur	GOT	1YO
130	Gauthier, Claude	M	
	70, Mayrand, Sacré-Coeur	GOT	1YO
131	Gauthier, Denise H.	F	
	70, Mayrand, Sacré-Coeur	GOT	1YO
132	Gauthier, Lionel	M	
	83, du Parc, Sacré-Coeur	GOT	1YO
133	Gauthier, Yvette	F	
	83, du Parc, Sacré-Coeur	GOT	1YO
134	Gauthier, André	M	
	72, Mayrand, Sacré-Coeur	GOT	1YO
135	Gauthier, Céline T.	F	
	72, Mayrand, Sacré-Coeur	GOT	1YO
136	Gravel, Rosaire	M	
	76, Mayrand, Sacré-Coeur	GOT	1YO
137	Gravel, Micheline B.	F	
	76, Mayrand, Sacré-Coeur	GOT	1YO
138	Gauthier, Zoel	M	
	80, Mayrand, Sacré-Coeur	GOT	1YO
139	Gauthier, Marie-Alice D.	F	
	80, Mayrand, Sacré-Coeur	GOT	1YO
140	Gauthier, Fernand	M	
	93, Desgagné, Sacré-Coeur	GOT	1YO
141	Gauthier, Lucille	F	
	93, Desgagné, Sacré-Coeur	GOT	1YO
142	Gauthier, Joseph-Henri	M	
	78, Mayrand, Sacré-Coeur	GOT	1YO
143	Gauthier, Lise	F	
	84, du Parc, Sacré-Coeur	GOT	1YO
144	Girard Renaud	M	
	84, du Parc, Sacré-Coeur	GOT	1YO
145	Gilbert, Marc	M	
	96, du Parc, Sacré-Coeur	GOT	1YO
146	Gilbert, Jocelyne R.	F	
	96, du Parc, Sacré-Coeur	GOT	1YO
147	Guignard, Philippe	M	
	60, Alphonse, Sacré-Coeur	GOT	1YO
148	Guignard, Alain	M	
	60, Alphonse, Sacré-Coeur	GOT	1YO
149	Guignard, Jany	M	
	60, Alphonse, Sacré-Coeur	GOT	1YO
150	Guignard, Guylaine	F	
	60, Alphonse, Sacré-Coeur	GOT	1YO
151	Gauthier, Jean-Arthur	M	
	121, du Parc, Sacré-Coeur	GOT	1YO
152	Gauthier, Jeanne B.	F	
	121, du Parc, Sacré-Coeur	GOT	1YO
153	Gauthier, Marco	M	
	121, du Parc, Sacré-Coeur	GOT	1YO
154	Gauthier, Jean-Marc	M	
	119, du Parc, Sacré-Coeur	GOT	1YO
155	Gauthier, Edith B.	F	
	119, du Parc, Sacré-Coeur	GOT	1YO
156	Gravel, Michel	M	
	81, Maltais, Sacré-Coeur	GOT	1YO
157	Gauthier, Louis-Marie	M	
	83, Maltais, Sacré-Coeur	GOT	1YO
158	Gauthier, Jocelyne	F	
	83, Maltais, Sacré-Coeur	GOT	1YO
159	Gravel, Lina	F	
	60, de la Rivière, Sacré-Coeur	GOT	1Y
160	Gauthier, Jacques-Arthur	M	
	67, de la Rivière, Sacré-Coeur	GOT	1Y
161	Gauthier, Jacqueline D.	F	
	67, de la Rivière, Sacré-Coeur	GOT	1Y
162	Gauthier, Florida	F	
	61, de la Rivière, Sacré-Coeur	GOT	1Y
163	Gagné, Albéric	M	
	60, Mayrand, Sacré-Coeur	GOT	1YO
164	Gagné, LauraD.	F	
	60, Mayrand, Sacré-Coeur	GOT	1YO
165	Gauthier, Gina	F	
	65, de la Rivière, Sacré-Coeur	GOT	1YO
166	Hovington Emile-Henri	M	
	159, Principale, Sacré-Coeur	GOT	1YO
167	Hovington, Laurette S.	F	
	159, Principale, Sacré-Coeur	GOT	1YO
168	Harvey, Simon	M	
	139, Principale, Sacré-Coeur	GOT	1YO
169	Harvey, Irène G.	F	
	139, Principale, Sacré-Coeur	GOT	1YO
170	Hovington, Louis	M	
	121, Principale, Sacré-Coeur	GOT	1YO
171	Hovington, Julienne G.	F	
	121, Principale, Sacré-Coeur	GOT	1YO
172	Hovington, Napoléon	M	
	61, Zacharie, Sacré-Coeur	GOT	1YO
173	Hovington, Marguerite	F	
	62, Dufour, Sacré-Coeur	GOT	1YO
174	Hovington, Albert	M	
	79, Zacharie, Sacré-Coeur	GOT	1YO
175	Hovington, Géralda B.	F	
	79, Zacharie, Sacré-Coeur	GOT	1YO
176	Hovington Luc	M	
	79, Zacharie, Sacré-Coeur	GOT	1YO
177	Huret, Pierre	M	
	89, Desgagné, Sacré-Coeur	GOT	1YO
178	Huret, Marie-Andrée F.	F	
	89, Desgagné, Sacré-Coeur	GOT	1YO
179	Hovington, Damas	M	
	90, Desgagné, Sacré-Coeur	GOT	1YO
180	Hovington, Rita G.	F	
	90, Desgagné, Sacré-Coeur	GOT	1YO
181	Hovington, Jean-Rock	M	
	90, Desgagné, Sacré-Coeur	GOT	1YO
182	Hovington, Pierre	M	
	90, Desgagné, Sacré-Coeur	GOT	1YO
183	Hovington, Diane	F	
	88, Desgagné, Sacré-Coeur	GOT	1YO
184	Hovington, Gratia D.	F	
	91, du Parc, Sacré-Coeur	GOT	1YO
185	Hovington, Marco	M	
	91, du Parc, Sacré-Coeur	GOT	1YO
186	Hovington, Michelle	F	
	91, du Parc, Sacré-Coeur	GOT	1YO

RURAL/RURALE

N°	page	
99	N° 3	of/de 6

polling division / section de vote

electoral district/circonscription: Charlevoix

certified / certifié — signature(s)-enumerator(s) / signature(s)-recenseur(s): Estelle Savard

URBAN/URBAINE

N°	page	
	N°	of/de

polling division / section de vote

160023

F 303 **PRELIMINARY LIST OF ELECTORS**

ELECTIONS CANADA

LISTE PRÉLIMINAIRE DES ÉLECTEURS

85M-7-79

This list of qualified electors for the polling division number as set out below was prepared for use at the pending federal election from information obtained at the enumeration and has been certified by the signature(s) below as to completeness and correctness so far as is possible.

La présente constitue la liste des électeurs de la section de vote dont le numéro apparaît plus bas préparée en vue de l'élection fédérale en cours d'après les renseignements recueillis lors du recensement. Le(s) recenseur(s) y a(ont) apposé sa(leur) signature, affirmant que cette liste est aussi complète et exacte que possible.

N°				
187	Hovington Jeanne-d'Arc	F		
	60, Alphonse, Sacré-Coeur		GOT	1YO
188	Harvey, Michel	M		
	85, du Parc, Sacré-Coeur		GOT	1YO
189	Harvey, Elizabeth T.	F		
	85, du Parc, Sacré-Coeur		GOT	1YO
190	Hovington, Gérard	M		
	97, du Parc, Sacré-Coeur		GOT	1YO
191	Hovington, Blanche L.	F		
	97, du Parc, Sacré-Coeur		GOT	1YO
192	Hovington, Albert	M		
	83, Boulianne, Sacré-Coeur		GOT	1YO
193	Hovington, Jeanne D.	F		
	83, Boulianne, Sacré-Coeur		GOT	1YO
194	Jourdain, Edouard	M		
	61, Dufour, Sacré-Coeur		GOT	1YO
195	Jourdain Rita	F		
	61, Dufour, Sacré-Coeur		GOT	1YO
196	Jourdain, Yves	M		
	61, Dufour, Sacré-Coeur		GOT	1YO
197	Lévesque, Gilbert	M		
	67, Zacharie, Sacré-Coeur		GOT	1YO
198	Lévesque Denise D.	F		
	67, Zacharie, Sacré-Coeur		GOT	1YO
199	Lévesque, Jacques	M		
	71, Zacharie, Sacré-Coeur		GOT	1YO
200	Lévesque, Rhodes	F		
	71, Zacharie, Sacré-Coeur		GOT	1YO
201	Lévesque, Donald	M		
	55, Dufour, Sacré-Coeur		GOT	1YO
202	Lévesque Denise S.	F		
	55, Dufour, Sacré-Coeur		GOT	1YO
203	Lévesque, Edilbert	M		
	54, Mayrand, Sacré-Coeur		GOT	1YO
204	Lévesque, Rozanne B.	F		
	54, Mayrand, Sacré-Coeur		GOT	1YO
205	Leclerc, Ghislain	M		
	87, du Parc, Sacré-Coeur		GOT	1YO
206	Leclerc Hélène	F		
	87, du Parc, Sacré-Coeur		GOT	1YO
207	Lévesque, Claude	M		
	109, Principale, Sacré-Coeur		GOT	1YO
208	Laprise, Joseph-Eugène	M		
	88, Maltais, Sacré-Coeur		GOT	1YO
209	Laprise, Crescence M.	F		
	88, Maltais, Sacré-Coeur		GOT	1YO
210	Laprise, Monique	F		
	88, Maltais, Sacré-Coeur		GOT	1YO
211	Laprise, Robert	M		
	88, Maltais, Sacré-Coeur		GOT	1YO
212	Lynch, Robert	M		
	82, Maltais, Sacré-Coeur		GOT	1YO
213	Lynch, Francine H.	F		
	82, Maltais, Sacré-Coeur		GOT	1YO
214	Lynch, Claudie	F		
	82, Maltais, Sacré-Coeur		GOT	1YO
215	Lycnh, Roby	M		
	82, Maltais, Sacré-Coeur		GOT	1YO
216	Lavoie, Alexandra	F		
	86, Desgagné, Sacré-Coeur		GOT	1YO
217	Lavoie, Joseph-André	M		
	86, Desgagné, Sacré-Coeur		GOT	1YO
218	Maltais, Jean-Claude	M		
	85, Principale, Sacré-Coeur		GOT	1YO
219	Maltais, Norbert	M		
	58, Zacharie, Sacré-Coeur		GOT	1YO
220	Maltais, Jean-Yves	M		
	58, Zacharie, Sacré-Coeur		GOT	1YO
221	Maltais, Jacques	M		
	58, Zacharie, Sacré-Coeur		GOT	1YO
222	Maltais, Steeve	M		
	58, Zacharie, Sacré-Coeur		GOT	1YO
223	Maltais, Caroline	F		
	58, Zacharie, Sacré-Coeur		GOT	1YO
224	Morel, Conrad	M		
	63, Dufour, Sacré-Coeur		GOT	1YO
225	Morel, Lise B.	F		
	63, Dufour, Sacré-Coeur		GOT	1YO
226	Maltais Claire L.	F		
	56, Mayrand, Sacré-Coeur		GOT	1YO
227	Morin, Jocelyn	M		
	52, Mayrand, Sacré-Coeur		GOT	1YO
228	Morin, Lilianne D.	F		
	52, Mayrand, Sacré-Coeur		GOT	1YO
229	Morel, Sonia	F		
	95, Desgagné, Sacré-Coeur		GOT	1YO
230	Morel, Gratien	M		
	95, Desgagné, Sacré-Coeur		GOT	1YO
231	Maltais, Jean-Marie	M		
	84, Desgagné, Sacré-Coeur		GOT	1YO
232	Maltais, Brigitte	F		
	84, Desgagné, Sacré-Coeur		GOT	1YO
233	Maltais, Yvan	M		
	84, Desgagné, Sacré-Coeur		GOT	1YO
234	Maltais, Jean	M		
	84, Desgagné, Sacré-Coeur		GOT	1YO
235	Maltais, Normand	M		
	116, du Parc, Sacré-Coeur		GOT	1YO
236	Maltais, Anne-Marie D.	F		
	116, du Parc, Sacré-Coeur		GOT	1YO
237	Mailloux, Mathilde B.	F		
	85, Maltais, Sacré-Coeur		GOT	1YO
238	Morin, Luc	M		
	111, du Parc, Sacré-Coeur		GOT	1YO
239	Morin, Suzanne D.	F		
	111, du Parc, Sacré-Coeur		GOT	1YO
240	Morin, Marie-Claire	F		
	55, de la Rivière, Sacré-Coeur		GOT	1YO
241	Morin, Francine	F		
	55, de la Rivière, Sacré-Coeur		GOT	1YO
242	Morel Joseph	M		
	135, Principale, Sacré-Coeur		GOT	1YO
243	Morel, Alberta	F		
	135, Principale, Sacré-Coeur		GOT	1YO
244	Noel, Antoine	M		
	94, du Parc, Sacré-Coeur		GOT	1YO
245	Noel, Carole B.	F		
	94, du Parc, Sacré-Coeur		GOT	1YO
246	Noel, Patrice	M		
	94, du Parc, Sacré-Coeur		GOT	1YO
247	Ouellet, Jean-Marie	M		
	173, Principale, Sacré-Coeur		GOT	1YO
248	Ouellet Antoinette	F		
	173, Principale, Sacré-Coeur		GOT	1YO

RURAL/RURALE			electoral district/circonscription	URBAN/URBAINE	
N°	page		Charlevoix	N°	page
99	N° 4	of/de 6	certified signature(s)-enumerator(s) / signature(s)-recenseur(s) certifié		N° of/de
polling division section de vote			Estelle Savard	polling division section de vote	

F 303 **PRELIMINARY LIST OF ELECTORS**

8 SM-7-79

ELECTIONS CANADA

LISTE PRÉLIMINAIRE DES ÉLECTEURS

160024

This list of qualified electors for the polling division number as set out below was prepared for use at the pending federal election from information obtained at the enumeration and has been certified by the signature(s) below as to completeness and correctness so far as is possible.

La présente constitue la liste des électeurs de la section de vote dont le numéro apparaît plus bas préparée en vue de l'élection fédérale en cours d'après les renseignements recueillis lors du recensement. Le(s) recenseur(s) y a(ont) apposé sa(leur) signature, affirmant que cette liste est aussi complète et exacte que possible.

N°			
249	Ouellet, Jeannine	F	
	173, Principale, Sacré-Coeur	GOT 1YO	
250	Ouellet, Dominique	M	
	173, Principale, Sacré-Coeur	GOT 1YO	
251	Ouellet, Maurice	M	
	173, Principale, Sacré-Coeur	GOT 1YO	
252	Ouellet, Francis	M	
	173, Principale, Sacré-Coeur	GOT 1YO	
253	Otis, Gilles	M	
	84, du Parc, Sacré-Coeur	GOT 1YO	
254	Otis, Jean-Charles	M	
	85, Maltais, Sacré-Coeur	GOT 1YO	
255	Otis, Gertrude H.	F	
	85, Maltais, Sacré-Coeur	GOT 1YO	
256	Paquet, Robert	M	
	169, Principale, Sacré-Coeur	GOT 1YO	
257	Paquet, Albertine G.	F	
	169, Principale, Sacré-Coeur	GOT 1YO	
258	Paquet, Harry	M	
	169, Principale, Sacré-Coeur	GOT 1YO	
259	Perron, Alda	F	
	105, Principale, Sacré-Coeur	GOT 1YO	
260	Perron, Gilles	M	
	105, Principale, Sacré-Coeur	GOT 1YO	
261	Perron, Lucien	M	
	60, Zacharie, Sacré-Coeur	GOT 1YO	
262	Perron Thérèse	F	
	60, Zacharie, Sacré-Coeur	GOT 1YO	
263	Perron, Martial	M	
	60, Zacharie, Sacré-Coeur	GOT 1YO	
264	Perron Jasmin	M	
	60, Zacharie, Sacré-Coeur	GOT 1YO	
265	Perron, Martin	M	
	60, Zacharie, Sacré-Coeur	GOT 1YO	
266	Pineault, France	F	
	63, Alphonse, Sacré-Coeur	GOT 1YO	
267	Pedneault, Louis	M	
	83, Desgagné, Sacré-Coeur	GOT 1YO	
268	Pedneault, Henriette	F	
	83, Desgagné, Sacré-Coeur	GOT 1YO	
269	Perron, Jacques	M	
	81, Boulianne, Sacré-Coeur	GOT 1YO	
270	Ritvisay, Rittisak	M	
	60, Zacharie, Sacré-Coeur	GOT 1YO	
271	Simard, Agathe	F	
	141, Principale, Sacré-Coeur	GOT 1YO	
272	Simard, Laurier	M	
	141, Principale, Sacré-Coeur	GOT 1YO	
273	Simard, Jacques	M	
	141, Principale, Sacré-Coeur	GOT 1YO	
274	Simard, Marie-Claude	F	
	141, Principale, Sacré-Coeur	GOT 1YO	
275	Savard, Anette M	F	
	117, Principale, Sacré-Coeur	GOT 1YO	
276	Savard, Thérèse	F	
	61, Zacharie, Sacré-Coeur	GOT 1YO	
277	Savard, Clermont	M	
	53, Dufour, Sacré-Coeur	GOT 1YO	
278	Savard, Dorothée	F	
	53, Dufour, Sacré-Coeur	GOT 1YO	
279	Savard, Nicole	F	
	75, Zacharie, Sacré-Coeur	GOT 1YO	
280	Simard, Joseph-Louis	M	
	53, de la Rivière, Sacré-Coeur	GOT 1Y	
281	Simard, Jeanne	F	
	53, de la Rivière, Sacré-Coeur	GOT 1y	
282	Simard, Jean-Rock	M	
	118, du Parc, Sacré-Coeur	GOT 1YO	
283	Simard, Marjolaine G.	F	
	118, du Parc, Sacré-Coeur	GOT 1YO	
284	Savard, Gaétan	M	
	114, du Parc, Sacré-Coeur	GOT 1YO	
285	Savard, Hélène B.	F	
	114, du Parc, Sacré-Coeur	GOT 1YO	
286	Simard, Gaston	M	
	80, du Parc, Sacré-Coeur	GOT 1YO	
287	Savard, Annie	F	
	80, du Parc, Sacré-Coeur	GOT 1YO	
288	Simard, Germain	M	
	89, du Parc, Sacré-Coeur	GOT 1YO	
289	Simard, Lucine B.	F	
	89, du Parc, Sacré-Coeur	GOT 1YO	
290	Simard Arlène	F	
	59, de la Rivière, Sacré-Coeur	GOT 1YO	
291	Simard, Robert0	M	
	61, de la Rivière, Sacré-Coeur	GOT 1YO	
292	Tremblay, Marie D.	F	
	143, Principale, Sacré-Coeur	GOT 1YO	
293	Tremblay Pierre	M	
	143, Principale, Sacré-Coeur	GOT 1YO	
294	Tremblay, Line D.	F	
	143, Principale, Sacré-Coeur	GOT 1YO	
295	Tremblay, Marie-Estelle	F	
	91, Principale, Sacré-Coeur	GOT 1YO	
296	Tremblay, Claire	F	
	91, Principale, Sacré-Coeur	GOT 1YO	
297	Tremblay, Patrice	M	
	91, Principale, Sacré-Coeur	GOT 1YO	
298	Tremblay, Pascal	M	
	91, Principale, Sacré-Coeur	GOT 1YO	
299	Tremblay, Gaspart	M	
	91, Principale, Sacré-Coeur	GOT 1YO	
300	Tremblay, Francoise	F	
	149, Principale, Sacré-Coeur	GOT 1YO	
301	Tremblay, Guylaine	F	
	64, Mayrand, Sacré-Coeur	GOT 1YO	
302	Thériault, Jean-Noel	M	
	85, Boulianne, Sacré-Coeur	GOT 1YO	
303	Tremblay, Germain	M	
	85, Desgagné, Sacré-Coeur	GOT 1YO	
304	Tremblay, Chantal B.	F	
	85, Desgagné, Sacré-Coeur	GOT 1YO	
305	Tremblay, Raymond-Marie	M	
	82, du Parc, Sacré-Coeur	GOT 1YO	
306	Tremblay, Denise B.	F	
	82, du Parc, Sacré-Coeur	GOT 1YO	
307	Tremblay, Edgar	M	
	66, de la Rivière, Sacré-Coeur	GOT 1YO	
308	Tremblay Eunice B.	F	
	66, de la Rivière, Sacré-Coeur	GOT 1YO	
309	Tremblay, Rosaire	M	
	63, Alphonse, Sacré-Coeur	GOT 1YO	
310	Tremblay, Robert	M	
	87, Maltais, Sacré-Coeur	GOT 1YO	

RURAL/RURALE			electoral district/circonscription	URBAN/URBAINE		
N°	page		Charlevoix	N°	page	
99	N° 5	of/de 6	certified / certifié signature(s)-enumerator(s) / signature(s)-recenseur(s) Estelle Savard		N°	of/de
polling division / section de vote				polling division / section de vote		

160025

F 303 — 85M-7-79

PRELIMINARY LIST OF ELECTORS

ELECTIONS CANADA

LISTE PRÉLIMINAIRE DES ÉLECTEURS

This list of qualified electors for the polling division number as set out below was prepared for use at the pending federal election from information obtained at the enumeration and has been certified by the signature(s) below as to completeness and correctness so far as is possible

La présente constitue la liste des électeurs de la section de vote dont le numéro apparaît plus bas préparée en vue de l'élection fédérale en cours d'après les renseignements recueillis lors du recensement. Le(s) recenseur(s) y a(ont) apposé sa(leur) signature, affirmant que cette liste est aussi complète et exacte que possible.

N°				N°
311	Tremblay, Martine D.	F		
	87, Maltais, Sacré-Coeur		GOT 1YO	
312	Tremblay, Jean-Robert	M		
	84, Maltais, Sacré-Coeur		GOT 1YO	
313	Tremblay, Jeanne B.	F		
	84, Maltais, Sacré-Coeur		GOT 1YO	
314	Tremblay, Marie-Ides	F		
	66, Mayrand, Sacré-Coeur		GOT 1YO	
315	Tremblay, Claude	M		
	68, de la Rivière, Sacré-Coeur		GOT 1YO	
316	Tremblay, Lucille	F		
	68, de la Rivière, Sacré-Coeur		GOT 1YO	
317	Tremblay, Jean-Marie	M		
	60, de la Rivière, Sacré-Coeur		GOT 1YO	
318	Zacharie, Antoine	M		
	74, Zacharie, Sacré-Coeur		GOT 1YO	
319	Zacharie, Véronique M.	F		
	74, Zacharie, Sacré-Coeur		GOT 1YO	
320	Zacharie, Julie	F		
	74, Zacharie, Sacré-Coeur		GOT 1YO	
321	Zacharie, Marie	F		
	74, Zacharie, Sacré-Coeur		GOT 1YO	
322	Zacharie, Dominic	M		
	74, Zacharie, Sacré-Coeur		GOT 1YO	
323	Zacharie, Agnès	F		
	74, Zacharie, Sacré-Coeur		GOT 1YO	
324	Zacharie, Rosa	F		
	74, Zacharie, Sacré-Coeur		GOT 1YO	
325	Gauthier, Berthold	M		
	77, Zacharie, Sacré-Coeur		GOT 1YO	
326	Castonguay, ~~Diane~~ Denise	F		
	77, Zacharie, Sacré-Coeur		GOT 1YO	

RURAL/RURALE			electoral district/circonscription	URBAN/URBAINE	
N°	page		Charlevoix	N°	page
99	N° 6	of/de 6	certified / certifié signature(s)-enumerator(s) / signature(s)-recenseur(s)		N° of/de
polling division / section de vote			Estelle Savard		polling division / section de vote

F 303 **PRELIMINARY LIST OF ELECTORS**

85M-7-79

ELECTIONS CANADA

160026

LISTE PRÉLIMINAIRE DES ÉLECTEURS

This list of qualified electors for the polling division number as set out below was prepared for use at the pending federal election from information obtained at the enumeration and has been certified by the signature(s) below as to completeness and correctness so far as is possible.

La présente constitue la liste des électeurs de la section de vote dont le numéro apparaît plus bas préparée en vue de l'élection fédérale en cours d'après les renseignements recueillis lors du recensement. Le(s) recenseur(s) y a(ont) appose sa(leur) signature, affirmant que cette liste est aussi complète et exacte que possible.

N°		N°	
1	Boulianne Régis (M) 340 Rte 172 nord GOTIYO	32	Deschênes Gino (M) 334 rte 172 nord "
2	Brisson Gérard (M) 299 rte 172 nord "	33	Deschênes Manon (F) 334 rte 172 nord "
3	Brisson Simone (F) 299 rte 172 nord "	34	Deschênes Ghislaine (F) 334 rte 172 nord "
4	Bergeron Nathalie (F) 192 principale "	35	Durand Paul- Emile (M) 347 rte 172 nord "
5	Brisson Fernand (M) 52 rue Deschênes "	36	Durand Emile (M) 341 rte 172 nord "
6	Brisson Esther (F) 52 rue Deschênes "	37	Durand Sylvie (F) 341 rte 172 nord "
7	Brisson Yolaine (F) 52 rue Deschênes "	38	Dufour Claudette (F) 330 rte 172 nord "
8	Brisson Jean (M) 52 rue Deschênes "	39	Deschênes Marlène (F) 332 rte 172 nord "
9	Brisson Jasmine (F) 52 rue Deschênes "	40	Durand M. Gilberte (F) 341 rte 172 nord "
10	Boulianne Gaston (M) 58 rue Deschênes "	41	Dufour Réal (M) 339 rte 172 nord "
11	Boulianne Mario (M) 58 rue deschênes "	42	Durand Lucette (F) 339 rte 172 nord "
12	Bouchard Marcel (M) 59 rue Deschênes est "	43	Dufour Jean- Yves (M) 303 rte 172 nord "
13	Boucnard Véronique (F) 59 rue Deschênes "	44	Dufour Langis (M) 305 rte 172 nord "
14	Bouchard Lynda (F) 59 rue Deschênes "	45	Deschênes Henrie (M) 269 rte 172 nord "
15	Bouchard Ghislayne (F) 59 rue Deschênes "	46	Deschênes Martine (F) 269 rte 172 nord "
16	Bouchard Sylvie (F) 59 rue Deschênes "	47	Deschênes Steeve (M) 269 rte 172 nord "
17	Boulianne Denis (M) 75 rue Deschênes "	48	Dumont Albert (M) 232 rte 172 nord "
18	Brisson Johanne (F) 75 rue Deschênes "	49	Dufour Roger (M) 197 principale "
19	Boulianne Hélène (F) 84 rue Deschênes "	50	Dufour G. Marjolaine (F) 197 principale "
20	Brisson Fernand (M) 80 rue Morin "	51	Dufour Cécile (F) 195 principale "
21	Brisson Francine (F) 80 rue Morin "	52	Dufour Gino (M) 195 principale "
22	Bouchard Vital (M) 64 rue Morin "	53	Dufour Roberto (M) 195 principale "
23	Boulianne Gisèle (F) 57 rue Morin "	54	Dufour Yvon (M) 193 principale "
24	Bouchard Viateur (M) 53 rue Morin "	55	Deschênes René (M) 297 rte 172 nord "
25	Bouchard Nicole (F) 62 rue Brisson "	56	Deschênes Claudette (F) 297 rte 172 nord "
26	Boulianne Joëlle (F) 76 rue Brisson "	57	Deschênes Jean Yves (M) 297 rte 172 nord "
27	Castonguay Serge (M) 55 rue Morin "	58	Desgagnés Jos (M) 53 rue Deschênes "
28	Côté Yvonne (F) 50 rue MOrin "	59	Desgagnés Jeanne - Arc (F) 53 rue Deschênes "
29	Chouinard Adéodat (M) 69 rue Lavoie "	60	Dufour Marcel- Emile (M) 57 rue Deschênes "
30	Chouinard Gertrude (F) 69 rue Lavoie "	61	Dufour Ghislain (M) 57 rue Deschênes "
31	Deschênes Camille (M) 334 rte 172 nord "	62	Dufour Andrée (F) 57 rue Deschênes "

RURAL/RURALE			electoral district/circonscription	URBAN/URBAINE		
N°	page		Charlevoix	N°	page	
100 (R)	N° 1	of/de 3	certified / certifié signature(s)-enumerator(s) / signature(s)-recenseur(s) Renée Fafard		N°	of/de
polling division / section de vote				polling division / section de vote		

160027

F 303 8.5M-7.79

PRELIMINARY LIST OF ELECTORS

ELECTIONS CANADA

LISTE PRÉLIMINAIRE DES ÉLECTEURS

This list of qualified electors for the polling division number as set out below was prepared for use at the pending federal election from information obtained at the enumeration and has been certified by the signature(s) below as to completeness and correctness so far as is possible.

La présente constitue la liste des électeurs de la section de vote dont le numéro apparaît plus bas préparée en vue de l'élection fédérale en cours d'après les renseignements recueillis lors du recensement. Le(s) recenseur(s) y a(ont) apposé sa(leur) signature, affirmant que cette liste est aussi complète et exacte que possible.

N°		N°	
63	Dufour Harold (M) 57 rue Deschênes	94	Desmeules Ginette (F) 67 rue Morin
64	Deschênes Gilles (M) 62 rue Deschênes	95	Desmeules Sylvain (M) 67 rue Morin
65	Deschênes Claire (F) 62 rue Deschênes	96	Desmeules Dominique (M) 67 rue Morin
66	Dufour Jean (F) 67 rue Deschênes	97	Deschênes Germain (M) 57 rue Morin
67	Deschênes Christianne (F) 67 rue Deschênes	98	Deschênes Marie (F) 52 rue Morin
68	Desgagnés Luc (M) 72 rue Brisson	99	Deschênes Jean (M) 52 A rue Morin
69	Dufour Monique (F) 72 rue Brisson	I00	Dufour Gaétan (M) 68 rue Brisson
70	Dallaire Roland (M) 79 rue Deschênes	I0I	Durand Jean - Louis (M) 73 rue Brisson
7I	Dufour Chantal (F) 83 rue Deschênes	I02	Durand Martine (F) 73 rue Brisson
72	Dufour Germain (M) 82 rue Deschênes	I03	Dufour Francys (M) 77 rue Brisson
73	Dufour André (M) 84 rue Deschênes	I04	Deschênes Hébert (M) 79 rue Brisson
74	Dufour Jeannot (M) 86 rue Deschênes	I05	Desgagnés Carole (F) 8I rue Brisson
75	Dufour Michèle (F) 86 rue Deschênes	I06	Deschênes Aldy (M) 9I rue Brisson
76	Dufour Rémi (M) 89 rue Deschênes	I07	Dufour Julie (F) 9I rue Brisson
77	Dufour Doris (F) 89 rue Deschênes	I08	Dufour Pierrot (M) 93 rue Brisson
78	Dufour Dora (F) 89 rue Deschênes	I09	Dufour Gina (F) 93 rue Brisson
79	Dufour Romain (M) 89 rue Deschênes	II0	Deschênes Roger (M) 98 Brisson
80	Dufour Mario (M) 63 RUE Lavoie	III	Dubé Léonie (F) 8I rue Morin
8I	Deschênes Lucille (F) 6I rue Lavoie	II2	Dubé Josée (F) 8I rue Morin
82	Dubé Paul - Etienne (M) 8I rue Morin	II3	Dufour Lisette (F) 79 rue Brisson
83	Desmeules Lise (F) 79 rue Morin	II4	Fortin Renée (F) 347 rte I72 nord
84	Desmeules Jacques (M) 76 rue Morin	II5	Fortin Toby (M) 330 rte I72 nord
85	Deschênes Isabelle (F) 72 rue Morin	II6	Fortin Louisa (F) 330 rte I72 nord
86	Dufour Gilles (M) 70 rue Morin	II7	Fortin Joseph- Edmond (M) 330 rte I72 nord
87	Dufour Lucia (F) 73 Rue Morin	II8	Fortin Agathe (F) 269 rte I72 nord
88	Dufour Suzanne (F) 73 rue Morin	II9	Fortin Georgette (F) 60 rue Morin
89	Dufour Laurier (M) 68 rue Morin	I20	Fortin Jacques (M) 60 rue Morin
90	Desmeules Jean -Rock (M) 67 rue MOrin	I2I	Gauthier Norma (F) 26I rte I72 nord
9I	Desmeules Edouardine (F) 67 rue Morin	I22	Gauthier Jacques (M) 53 rue Deschênes
92	Desmeules Patricia (F) 67 rue Morin	I23	Gauthier Francis (M) 69 rue Deschênes
93	Desmeules Diane (F) 67 rue Morin	I24	Gauthier Jean- Guy (M) 68 rue Deschênes

RURAL/RURALE	electoral district/circonscription	URBAN/URBAINE
N° 100(R) page N° 2 of/de 5	Charlevoix	N° page N° of/de
polling division section de vote	certified certifié signature(s) enumerator(s) / signature(s)-recenseur(s) Renée Fortin	polling division section de vote

160028

F 303 **PRELIMINARY LIST OF ELECTORS**

8 5M-7-79

ELECTIONS CANADA

LISTE PRÉLIMINAIRE DES ÉLECTEURS

This list of qualified electors for the polling division number as set out below was prepared for use at the pending federal election from information obtained at the enumeration and has been certified by the signature(s) below as to completeness and correctness so far as is possible.

La présente constitue la liste des électeurs de la section de vote dont le numéro apparaît plus bas préparée en vue de l'élection fédérale en cours d'après les renseignements recueillis lors du recensement. Le(s) recenseur(s) y a(ont) apposé sa(leur) signature, affirmant que cette liste est aussi complète et exacte que possible.

N°		
I25	Gauthier Lolita (F) 68 rue Deschênes	"
I26	Gauthier Lauraine (F) 71 rue Deschênes	"
I27	Gauthier Gina (F) 63 rue Lavoie	"
I28	Gauthier Guylaine (F) 78 rue Morin	"
I29	Gauthier Magella (M) 75 rue Morin	"
I30	Gravel Marielle (F) 75 rue Morin	"
I31	Gauthier Dany (M) 72 rue Morin	"
I32	Gauthier Lynda (F) 68 rue MOrin	"
I33	Gauthier Doris (F) 66 rue Morin	"
I34	Gauthier Rodrigue (M) 62 rue Morin	GOTIYO
I35	Gauthier B. Jocelyne (F) 62 rue Morin	"
I36	Gauthier Nathalie (F) 58 rue Morin	"
I37	Gauthier Lise (F) 53 rue Morin	"
I38	Gravel Pauline (F) 52 A rue Morin	"
I39	Gravel Paul- Emile (M) 64 Brisson	"
I40	Gravel Mélita (F) 64 rue Brisson	"
I41	Gauthier Matilda (F) 77 rue Brisson	"
I42	Gauthier Renaud (M) 76 rue Brisson	"
I43	Gaudreault Joanne (F) 80 rue Brisson	"
I44	Gauthier Jean- Claude (M) 97 rue Brisson	"
I45	Gauthier Pierrette (F) 97 rue Brisson	"
I46	Gagnon Patricia (F) 82 rue Deschênes	"
I47	Gauthier Laurier (M) 71 rue Lavoie	"
I48	Hovington Elie (M) 350 rte I72 nord	"
I49	Hovington Charlotte (F) 350 rte I72 nord	"
I50	Hovington Marlayns (F) 350 rte I72 nord	"
I51	Hovington Frencys (F) 350 rte I72 nord	"
I52	Hovington Sylvain (M) 350 rte I72 nord	"
I53	Hovington Louise (F) 85 rue Deschênes	"
I54	Harvay Hilaire (M) 332 rte I72 nord	"
I55	Harvay Linda (F) 305 rte I72 nord	GOTIYO
I56	Hovington Joseph- emile (M) 56 rue Deschênes	"
I57	Hovington Thérèse (F) 56 rue Deschênes	"
I58	Hovington Oscar (M) 61 rue Deschênes	"
I59	Hovington laurette (F) 61 rue Deschênes	"
I60	Hovington Micheline (F) 61 rue Deschênes	"
I61	Hovington Réjean (M) 63 rue Deschênes	"
I62	Hovington Aline (F) 66 rue Deschênes	"
I63	Hovington Roland (M) 77 rue Deschênes	"
I64	Hovington Gervais (M) 78 rue Morin	"
I65	Hovington Sylvain (M) 77 rue Morin	"
I66	Hovington Caroline (F) 71 rue Morin	"
I67	Hovington Rosaire (M) 66 rue Morin	"
I68	Hovington Bernard (M) 59 rue Morin	"
I69	Harvay Louis -Osias (M) 62 rue Brisson	"
I70	Hovington Johanne (F) 77 rue Lavoie	"
I71	Hovington D. NOëlla (F) 71 rue Lavoie	"
I72	Hovington Dave (M) 71 rue Lavoie	"
I73	Jourdain Sonia (F) C.P. 343 Sacré- Coeur	"
I74	Jourdain Mario (M) 73 rue Lavoie	"
I75	Lavoie Bernadette (F) 340 rte I72 nord	"
I76	Laprise Pierre (M) 282 rte I72 nord	"
I77	Laprise Angeline (F) 282 rte I72 nord	"
I78	Laprise Rodrigue (M) 282 rte I72 nord	"
I79	Laprise Stanley (M) 282 Rte I72 nord	"
I80	Laprise Vilmont (M) 282 rte I72 nord	"
I81	Lebel Jean - Louis (M) 266 rte I72 nord	"
I82	Lebel S. Adeline (F) 266 rte I72 nord	"
I83	Létourneau Charles _Henrie (M) 58 rue Deschênes	GOTIYO
I84	Létourneau Pauline (F) 58 rue Deschênes	"
I85	Lévesque Jean-Guy (M) 64 RUE Deschênes	"

RURAL/RURALE			electoral district/circonscription	URBAN/URBAINE		
N°	page		Charlevoix	N°	page	
100 (R)	N° 3	of/de 3	certified / certifié signature(s) enumerator(s) / signature(s)-recenseur(s)		N°	of/de
polling division / section de vote				polling division / section de vote		

F 303 **PRELIMINARY LIST OF ELECTORS**

8.5M-7-79

ELECTIONS CANADA

160029

LISTE PRÉLIMINAIRE DES ÉLECTEURS

This list of qualified electors for the polling division number as set out below was prepared for use at the pending federal election from information obtained at the enumeration and has been certified by the signature(s) below as to completeness and correctness so far as is possible.

La présente constitue la liste des électeurs de la section de vote dont le numéro apparaît plus bas préparée en vue de l'élection fédérale en cours d'après les renseignements recueillis lors du recensement. Le(s) recenseur(s) y a(ont) apposé sa(leur) signature, affirmant que cette liste est aussi complète et exacte que possible.

N°			
I86	Lévesque	Eliane	(F)
	64	rue Deschênes	GoTIYO
I87	Lévesque	Luce	(F)
	72	rue Deschênes	"
I88	Lévesque	Roland	(M)
	72	rue Deschênes	"
I89	Lévesque	André	(M)
	83	rue Deschênes	"
I90	Laprise	Georges - Albert	(M)
	75	rue Brisson	"
I9I	Lévesque	Denis	(M)
	80	rue Brisson	"
I92	Lavoie	Daniel	(M)
	55	rue Lavoie	"
I93	Lavoie	H. Louise	(F)
	55	rue Lavoie	"
I94	Morin	Adeline	(F)
	57	rue Deschênes	"
I95	Maltais	Georges	(M)
	6I	rue Deschênes	"
I96	Maltais	Jocelyne	(F)
	69	rue Deschênes	"
I97	Maltais	Norma	(F)
	74	rue Deschênes	"
I98	Maltais	Henrie	(M)
	76	rue Deschênes	"
I99	Maltais	Lili	(F)
	76	rue Deschênes	"
200	Morin	Robin	(M)
	78	rue Deschênes	"
20I	Maning	Diane	(F)
	8I	rue Deschênes	"
202	Maning	Laurent	(M)
	6I	rue Lavoie	"
203	Morel	Gaétan	(M)
	59	rue Lavoie	"
204	Morel	Josette	(F)
	59	rue Lavoie	"
205	Maltais	Léo	(M)
	57	rue Lavoie	"
206	Maltais	Laurence	(F)
	57	rue Lavoie	"
207	Maltais	Gilles	(M)
	57	rue Lavoie	"
208	Maltais	Suzanne	(F)
	57	rue Lavoie	"
209	Maltais	Martine	(F)
	79	rue Morin	"
2I0	Maltais	Lyne	(F)
	76	rue Morin	"
2II	Maltais	Pierre	(M)
	7I	rue Morin	"
2I2	Morel	Danièlle	(F)
	64	rue Morin	"
2I3	Maltais	Alfrède	(M)
	6I	rue Morin	"
2I4	Maltais	Rémi	(M)
	6I	rue Morin	"
2I5	Maltais	Héléna	(F)
	6I	rue Morin	"
2I6	Morin	René	(M)
	58	rue Morin	"
2I7	Maltais	Lucie	(F)
	54	rue Morin	GOTIYO
2I8	Millier	Raymond	(M)
	95	Rue Brisson	"
2I9	Martel	Jean - Paul	(M)
	65	rue Lavoie	"
220	Maltais	Serge	(M)
	77	rue Lavoie	"
22I	Maltais	Gisèle	(F)
	94	rue Brisson	"
222	Maltais	G. Violaine	(F)
	6I	rue Morin	"
223	Oconor	Chantale	(F)
	2I6	principale	"
224	Perron	Joscelyn	(M)
	85	rue Deschênes	"
225	Perron	Jean - Paul	(M)
	322	rte I72 nord	"
226	Perron	Bernadette	(F)
	322	rte I72 nord	"
227	Perron	Claude	(M)
	322	rte I72 nord	"
228	Perron	Marcellin	(M)
	3I4	rte I72 nord	"
229	Perron	Evelyne	(F)
	3I4	rte I72 nord	"
230	Perron	D. Marie- Anne	(F)
	3I4	rte I72 nord	"
23I	Perron	Jasmine	(F)
	303	rte I72 nOrd	"
232	Pineault	Hugette	(F)
	88	rue Deschênes	"
233	Perron	Richard	(M)
	75	rue Lavoie	"
234	Pineault	Nora	(F)
	75	rue Lavoie	"
235	Rioux	Jean	(M)
	2I6	principale	"
236	Savard	Rénald	(M)
	307	rte I72 nord	"
237	Savard	Angello	(M)
	265	rte I72 nord	"
238	Savard	Albert	(M)
	265	rte I72 nord	"
239	Savard	Evelyne	(F)
	265	rte I72 nord	"
240	Savard	Germain	(M)
	26I	rte I72 nord	"
24I	Savard	Léon	(M)
	250	rte I72 nord	"
242	Savard	Délia	(F)
	250	rte I72 nord	"
243	Savard	Benoit	(M)
	234	rte I72 nord	"
244	Savard	Cécile	(F)
	234	rte I72 nord	"
245	Savard	Constance	(F)
	234	rte I72 nord	"
246	Savard	Emmanuel	(M)
	234	rte I72 nord	"
247	Savard	Hélène	(F)
	233	rte I72 nord	"

RURAL/RURALE			electoral district/circonscription	URBAN/URBAINE		
N°	page		Charlevoix	N°	page	
180 (R)	N° 4	of/de 5	certified / certifié		N°	of/de
polling division / section de vote			signature(s)-enumerator(s) / signature(s)-recenseur(s) Renée Foster	polling division / section de vote		

160030

F 303 **PRELIMINARY LIST OF ELECTORS**

8 5M-7-79

ELECTIONS CANADA

LISTE PRÉLIMINAIRE DES ÉLECTEURS

This list of qualified electors for the polling division number as set out below was prepared for use at the pending federal election from information obtained at the enumeration and has been certified by the signature(s) below as to completeness and correctness so far as is possible.

La présente constitue la liste des électeurs de la section de vote dont le numéro apparaît plus bas préparée en vue de l'élection fédérale en cours d'après les renseignements recueillis lors du recensement. Le(s) recenseur(s) y a(ont) apposé sa(leur) signature, affirmant que cette liste est aussi complète et exacte que possible.

N°		N°	
248	Savard Julie (F) 233 rte I72 nord "	278	Simard Reine (F) 65 rue Lavoie GOTIYO
249	Savard Jean Maurice (M) 233 rte I72 nord "	279	Simard Thérèse (F) 98 rue Brisson "
250	Savard Mario (M) 233 rte I72 nord GOTIYO	280	Savard Rodrigue (M) 94 rue Brisson "
251	Savard Charles André (M) 233 rte I72 nord GOTIYO	28I	Savard Pauline (F) 82 rue Deschênes "
252	Savard Luc (M) 233 rte I72 nord "	282	Savard Isaline (F) 74 rue Morin "
253	Savard Marthe (F) 2I8 rte I72 nord "	283	Savard Colinda (F) 74 rue Morin "
254	Savard Elzéar (M) 2I8 rte I72 nord "	284	Savard Carl (M) 82 rue Morin "
255	Savard Victor (M) 277 rte I72 nord "	285	Tremblay Rosemond, (M) 238 rte I72 nord "
256	Savard Adine (F) 277 rte I72 nord "	286	Tremblay Edmond (M) 238 rte I72 nord "
257	Savard Nadine (F) 277 rte I72 nord "	287	Tremblay Charlotte (F) 232 rte I72 nord "
258	Savard Donald (M) C.P. 343 Sacré- Coeur Gotiyo	288	Tremblay Marcel (M) 230 rte I72 nord "
259	Savard Gilbert (M) 66 rue Deschênes "	289	Tremblay Arsène (M) I92 principale "
260	Savard Laurier (M) 7I rue Deschênes "	290	Tremblay Bruno (M) I92 principale "
26I	Savard Pierre (M) 74 rue Deschênes "	29I	Tremblay Michèl (M) I92 principale "
262	Savard Nancy (F) 73 rue Deschênes "	292	Tremblay Serge (M) I92 principale "
263	Simard Marjolaine (F) 78 rue Deschênes "	293	Tremblay Donald (M) 65 rue Deschênes "
264	Simard Dany (M) 8I rue Deschênes "	294	Tremblay Lyne (F) 65 rue Deschênes "
265	Soucy Jeannot (M) 88 rue Deschênes "	295	Tremblay Serge (M) 73 rue Deschênes "
266	Savard Yvon (M) 83 rue Morin "	296	Tremblay Hélène (F) 9I rue Deschênes "
267	Simard Monique (F) 83 rue Morin "	297	Tremblay Jeanne (F) 69 rue Morin "
268	Savard Ruth (F) 82 rue Morin "	298	Tremblay Rénel (F) 59 rue Morin "
269	Simard Régis (M) 79 rue Morin "	299	Tremblay Réjean (M) 54 rue Morin "
270	Simard Sylvie (F) 70 rue Morin "	300	Tremblay Lucine (F) 55 rue Morin "
27I	Savard Patrick (M) 74 rue Morin "	30I	Tremblay Gérard (M) 5I rue Morin "
272	Savard Jean-Pierre (M) 65 rue Morin "	302	Tremblay Marie Paule (F) 5I rue Morin "
273	Savard Adeline (F) 65 rue Morin "	303	Tremblay Dominique (M) 5I rue Morin "
274	Savard Rina (F) 65 rue Morin "	304	Tremblay Yvon (M) 8I rue Brisson "
275	Savard Audette (F) 65 rue Morin "	305	Tremblay Réjeanne (F) 95 rue Brisson "
276	Savard Danièle (F) 68 rue Brisson "	306	Tremblay Rose-Hélène (F) 77 rue Deschênes "
277	Savard Clairette (F) 75 rue Brisson "		

RURAL/RURALE		electoral district/circonscription	URBAN/URBAINE	
N°	page	Charlevoix	N°	page
100(R)	N° 5 of/de 5	certified / certifié signature(s)-enumerator(s) / signature(s)-recenseur(s) Renée Tolan		N° of/de
polling division / section de vote			polling division / section de vote	

F 303

8 5M-7-79

PRELIMINARY LIST OF ELECTORS

ELECTIONS CANADA

LISTE PRÉLIMINAIRE DES ÉLECTEURS

160031

This list of qualified electors for the polling division number as set out below was prepared for use at the pending federal election from information obtained at the enumeration and has been certified by the signature(s) below as to completeness and correctness so far as is possible.

La présente constitue la liste des électeurs de la section de vote dont le numéro apparaît plus bas préparée en vue de l'élection fédérale en cours d'après les renseignements recueillis lors du recensement. Le(s) recenseur(s) y a(ont) apposé sa(leur) signature, affirmant que cette liste est aussi complète et exacte que possible.

N°			
1	Boulianne Jean Pierre 83 Boul. Gagné	GOT-1YO	(M)
2	Boulianne Denise 83 Boul. Gagné	GOT-1yo	(F)
3	Boulianne Bob 83 Boul. Gagné	GOT-1YO	(M)
4	Belanger C. Eugène 95 Boul. Gagné	GOT-1YO	(M)
5	Bélanger Alain 95 Boul. Gagné	GOT-1YO	(M)
6	Bouchard Gérard 78 Boul. Gagné	GOT-1YO	(M)
7	Bouchard Raymonde 78 Boul. Gagné	GOT-1YO	(F)
8	Bouchard Guy[illegible]ine 78 Boul. Gagné	GOT-1YO	(F)
9	Bouchard Marielle 78 Boul. Gagné	GOT-1YO	(F)
10	Bouchard Harold 78 Boul. Gagné	GOT-1YO	(M)
11	Bouchard Hervé 78 Boul. Gagné	GOT-1YO	(M)
12	Bouchard Urbain 59 Boul. Gagné	GOT-1YO	(M)
13	Bouchard Juliette 229 Rte St Joseph	GOT-1YO	(F)
14	Bouchard Rosaire 72 Boul. Gagné	GOT-1YO	(M)
15	Bouchard T. Christiene 72 Boul. Gagné	GOT-1YO	(F)
16	Bouchard Alexis (Syvio) 76 Boul. Gagné	GOT-1YO	(M)
17	Bouchard Délisca 76 Boul. Gagné	GOT-1YO	(F)
18	Bouchard Fernando [illegible] Boul. Gagné	GOT-1YO	(M)
19	Bouchard Jeanne Mance 8[illegible] Boul. Gagné	GOT-1YO	(F)
20	Bouchard Sergine 8[illegible] Boul. Gagné	GOT-1YO	(F)
21	Bouchard Richard 82 Boul. Gagné	GOT-1YO	(M)
22	Bouchard Jeannine 82 Boul. Gagné	GOT-1YO	(F)
23	Bouchard Jean François 82 Boul. Gagné	GOT-1YO	(M)
24	Bouchard Josée 82 Boul. Gagné	GOT-1YO	(F)
25	Bouchard Liette 82 Boul. Gagné	GOT-1YO	(F)
26	Bouchard Laura 74 Boul. Gagné	GOT-1YO	(F)
27	Bouchard Johanne 109 Boul. Gagné	GOT-1YO	(F)
28	Boucher Yvan 106 Boul. Gagné	GOT-1YO	(M)
29	Boucher Denise 274 Anse des Roches	GOT-1YO	(F)
30	Boucher Lucie 274 Anse des Roches	GOT-1YO	(F)
31	Boucher Guy 274 Anse des Roches	GOT-1YO	(M)
32	Boucher Mario 274 Anse des Roches	GOT-1YO	(M)
33	Boucher Cyrille 274 Anse des Roches	GOT-1YO	(M)
34	Brisson Claude 295 Anse des Roches	GOT-1YO	(M)
35	Brisson André 295 Anse des Roches	GOT-1YO	(M)
36	Brisson Lionel 295 Anse des Roches	GOT-1YO	(M)
37	Brisson Roger 295 Anse des Roches	GOT-1YO	(M)
38	Brisson Maurice 295 Anse des Roches	GOT-1YO	(M)
39	Brisson Antoine 96 Boul. Gagné	GOT-1YO	(M)
40	Brisson Annie 96 Boul. Gagné	GOT-1YO	(F)
41	Brisson Arline 96 Boul. Gagné	GOT-1YO	(F)
42	Brisson Adjutor 53 rue Savard	GOT-1YO	(M)

RURAL/RURALE			electoral district/circonscription	URBAN/URBAINE	
N° 101 B	page 1	N° 6 of/de	Charlevoix	N°	page N° of/de
polling division section de vote			certified certifié signature(s)-enumerator(s) / signature(s)-recenseur(s) Claudette Laprise	polling division section de vote	

160032

F 303 — 85M-7-79

PRELIMINARY LIST OF ELECTORS

ELECTIONS CANADA

LISTE PRÉLIMINAIRE DES ÉLECTEURS

This list of qualified electors for the polling division number as set out below was prepared for use at the pending federal election from information obtained at the enumeration and has been certified by the signature(s) below as to completeness and correctness so far as is possible.

La présente constitue la liste des électeurs de la section de vote dont le numéro apparaît plus bas préparée en vue de l'élection fédérale en cours d'après les renseignements recueillis lors du recensement. Le(s) recenseur(s) y a(ont) apposé sa(leur) signature, affirmant que cette liste est aussi complète et exacte que possible.

N°			N°		
43	Cowan Gregory 200 Anse des Roches	(M) GOT-1YO	64	Deschênes Claudette 107 Boul. Gagné	(F) GOT-1YO
44	Clark Oscar Anse des Roches	(M) GOT-1YO	65	Dufour Martin 53 rue Bouchard	(M) GOT-1YO
45	Clark Rita Anse des Roches	(F) GOT-1YO	66	Dufour Sylvain 53 rueBouchard	(M) GOT-1YO
46	Clark Joanne Anse des Roches	(F) GOT-1YO	67	Dufour Richard 224 Anse des Roches	(M) GOT-1YO
47	Chamberland Lois 139 Rg. St. Joseph	(F) GOT-1YO	68	Dufour Guylaine 51 Rg. St. Joseph	(F) GOT-1YO
48	Coté Jaques 70 Boul. Gagné	(M) GOT-1YO	69	Dufour Magella (Emile) 57 rue Bouchard	(M) GOT-1YO
49	Coté G. Anne Marie 70 Boul. Gagné	(F) GOT-1YO	70	Dufour Pierrette 57 rue Bouchard	(F) GOT-1YO
50	Deschênes Thérèse 55 rue Bouchard	(F) GOT-1YO	71	Dufour Gilles (Valéry) 79 rue Tremblay	(M) GOT-1YO
51	Deschênes Joseph 205 Rg. St. Joseph	(M) GOT-1YO	72	Dufour Danielle (Gilles) 79 rue Tremblay	(F) GOT-1YO
52	Deschênes Carol 205 Rg. St. Joseph	(M) GOT-1YO	73	Dufour Rita 79 rue Tremblay	(F) GOT-1YO
53	Deschênes Geneviève 205 Rg. St. Joseph	(F) GOT-1YO	74	Dufour Marcel 56 rue Bouchard	(M) GOT-1YO
54	Deschênes Léona 204 Rg. St. Joseph	(F) GOT-1YO	75	Dufour Blandine 53 rue Bouchard	(F) GOT-1YO
55	Deschênes Bruno 204 Rg. St. Joseph	(M) GOT-1YO	76	Dufour Paul Emile 53 rue Bouchard	(M) GOT-1YO
56	Deschênes Mario 202 Rg. St. Joseph	(M) GOT-1YO	77	Dufour Conrad 53 rue Bouchard	(M) GOT-1YO
57	Deschênes Ghislain 55 rue Bouchard	(M) GOT-1YO	78	Dufour Jean Bucs 53 rue Bouchard	(M) GOT-1YO
58	Deschênes Noel 55 rue Bouchard	(M) GOT-1YO	79	Dufour Normand (Jos) 98 Boul. Gagné	(M) GOT-1YO
59	Deschênes Rodrigue 52 Boul Gagné	(M) GOT-1YO	80	Dufour Rose Hélene 98 Boul. Gagné	(F) GOT-1YO
60	Deschênes B. Ginette 52 Boul. Gagné	(F) GOT-1YO	81	Dufour Alphonse 53 Boul. Gagné	(M) GOT-1YO
61	Deschênes Victor 102 Boul. Gagné	(M) GOT-1YO	82	Dufour Evangéline 53 Boul. Gagné	(F) GOT-1YO
62	Deschênes Pauline 102 Boul. Gagné	(F) GOT-1YO	83	Dufour Christiane 46 Boul. Gagné	(F) GOT-1YO
63	Deschênes Parise 102 Boul. Gagné	(F) GOT-1YO	84	Dufour Guy 116 Boul. Gagné	(M) GOT-1YO

RURAL/RURALE

N° 101B — page 2 of/de 6

polling division / section de vote

electoral district/circonscription: Berthier

certified / certifié — signature(s)-enumerator(s) / signature(s)-recenseur(s): Claudette Laprise

URBAN/URBAINE

N° — page N° of/de

polling division / section de vote

F 303 **PRELIMINARY LIST OF ELECTORS**

8 5M-7-79

ELECTIONS CANADA

160033

LISTE PRÉLIMINAIRE DES ÉLECTEURS

This list of qualified electors for the polling division number as set out below was prepared for use at the pending federal election from information obtained at the enumeration and has been certified by the signature(s) below as to completeness and correctness so far as is possible.

La présente constitue la liste des électeurs de la section de vote dont le numéro apparaît plus bas préparée en vue de l'élection fédérale en cours d'après les renseignements recueillis lors du recensement. Le(s) recenseur(s) y a(ont) apposé sa(leur) signature, affirmant que cette liste est aussi complète et exacte que possible.

N°			N°		
85	Dufour Rachelle 116 Boul. Gagné	(F) GOT-1YO	106	Desmeules Lucille 79 Boul. Gagné	(F) GOT-1YO
86	Dufour Léonce 86 Boul. Gagné	(M) GOT-1YO	107	Fortin Madeleine 211 Rg. St. Joseph	(F) GOT-1YO
87	Dufour Lucille 86 Boul. Gagné	(F) GOT-1YO	108	Fortin Vincent 211 Rg. St. Joseph	(M) GOT-1YO
88	Dufour Danielle 86 Boul. Gagné	(F) GOT-1YO	109	Fortin Jacques 211 Rg. St. Joseph	(M) GOT-1YO
89	Dufour Martin 86 Boul. Gagné	(M) GOT-1YO	110	Fortin Bernadette 211 Rg. St. Joseph	(F) GOT-1YO
90	Dufour Roby 86 Boul. Gagné	(M) GOT-1YO	111	Gravel Yvan 215 Rg. St. Joseph	(M) GOT-1YO
91	Dufour Lucette 88 Boul. Gagné	(F) GOT-1YO	112	Gravel Judith 215 Rg. St. Joseph	(F) GOT-1YO
92	Dufour Paul Albert 88 Boul. Gagné	(M) GOT-1YO	113	Gravel Lucien 215 Rg. St. Joseph	(M) GOT-1YO
93	Dufour Yvon 88 Boul. Gagné	(M) GOT-1YO	114	Gravel Tony 215 Rg. St. Joseph	(M) GOT -1YO
94	Dufour Monique 90 Boul. Gagné	(F) GOT-1YO	115	Gagnon René Anse des Roches	(M) GOT-1YO
95	Dufour Léonard 90 Boul. Gagné	(M) GOT-1YO	116	Gagnon Sylvain 60 rue Bouchard	(M) GOT-1YO
96	Dufour Vincent 90 Boul. Gagné	(M) GOT-1YO	117	Gagnon Marjolaine 60 rue Bouchard	(F) GOT-1YO
97	Dufour Rita 57 Boul. Gagné	(F) GOT-1YO	118	Gagnon Margot 60 rue Bouchard	(F) GOT-1YO
98	Dufour Nancy 57 Boul. Gagné	(F) GOT-1YO	119	Gagnon Hélène 97 Boul. Gagné	(F) GOT-1YO
99	Dufour Eddie 57 Boul. Gagné	(M) GOT-1YO	120	Gauthier Laurette 85 rue Tremblay	(F) GOT-1YO
100	Duchêne Serge 124 Boul. Gagné	(M) GOT-1YO	121	Gauthier Gervaise 85 rue Tremblay	(F) GOT-1YO
101	Duchêne André 1124 Boul. Gagné	(M) GOT-1YO	122	Gauthier Jocelyn 85 rue Tremblay	(M) GOT-1YO
102	Duchêne Jeannine 130 Boul. Gagné	(F) GOT-1YO	123	Gauthier Hervé 85 rue Tremblay	(M) GOT-1YO
103	Duchêne Marlyne 130 Boul,Gagné	(F) GOT-1YO	124	Gauthier Gina 85 Tremblay	(F) GOT-1YO
104	Duchêne Sylvie 126 Boul. Gagné	(F) GOT-1YO	125	Gauthier Thérèse 78 rue Tremblay	(F) GOT-1YO
105	Desmeules G. André 79 Boul. Gagné	(M) GOT-1YO	126	Gauthier Christine 91 rue Tremblay	(F) GOT-1YO

RURAL/RURALE

N° 101B

page 3 of/de 3

polling division / section de vote

electoral district/circonscription: C Baskerville

certified / certifié

signature(s)-enumerator(s) / signature(s)-recenseur(s): Claudette Caprise

URBAN/URBAINE

N° page N° of/de

polling division / section de vote

F 303 **PRELIMINARY LIST OF ELECTORS**

8 SM-7-79

ELECTIONS CANADA

160034

LISTE PRÉLIMINAIRE DES ÉLECTEURS

This list of qualified electors for the polling division number as set out below was prepared for use at the pending federal election from information obtained at the enumeration and has been certified by the signature(s) below as to completeness and correctness so far as is possible.

La présente constitue la liste des électeurs de la section de vote dont le numéro apparaît plus bas préparée en vue de l'élection fédérale en cours d'après les renseignements recueillis lors du recensement. Le(s) recenseur(s) y a(ont) apposé sa(leur) signature, affirmant que cette liste est aussi complète et exacte que possible.

N°			N°		
127	Gauthier Dayna 82 rue Tremblay	(F) GOT-1YO	148	Hervieux Maude 56 rue Bouchard	(F) GOT-1YO
128	Gauthier Armandine 98 rue Tremblay	(F) GOT-1YO	149	Jourdain Ulysse 58 rue Bouchard	(M) GOT-1YO
129	Gauthier Fabiola 61 Boul. Gagné	(F) GOT-1YO	150	Jourdain Blanche 58 rue Bouchard	(F) GOT-1YO
130	Gauthier Joseph Louis 85 rue Tremblay	(M) GOT-1YO	151	Jourdain Robin 97 Boul. Gagné	(M) GOT-1YO
131	Gauthier Toussaint 81 Boul. Gagné	(M) GOT-1YO	152	Jourdain André 109 Boul. Gagné	(M) GOT-1YO
132	Gauthier Adélina 81 Boul. Gagné	(F) GOT-1YO	153	Kennedy Susan Anse des Roches	(F) GOT-1YO
133	Gauthier Gilles 81 Boul. Gagné	(M) GOT-1YO	154	Laprise Claudette 94 Boul. Gagné	(F) GOT-1YO
134	Gauthier Jude 81 Boul. Gagné	(M) GOT-1YO	155	Levesque Anne Marie 206 Rg. St. Joseph	(F) GOT-1YO
135	Gagné Marie 81 Boul. Gagné	(F) GOT-1YO	156	Levesque Bertrand 206 Rg. St. Joseph	(M) GOT-1YO
136	Gaudreault Line 72 Boul. Gagné	(F) GOT-1YO	157	Levesque Gaston 206 Rg. St. Joseph	(M) GOT-1YO
137	Gaudreault Andrée 72 Boul. Gagné	(F) GOT-1YO	158	Levesque Denise 206 Rg. St. Joseph	(F) GOT-1YO
138	Hovington Claire Hélène Anse des Roches	(F) GOT-1YO	159	Levesque Daniel 206 Rg. St. Joseph	(M) GOT-1YO
139	Hovington Claudy 51 Rg. St. Joseph	(M) GOT-1YO	160	Levesque Francine 206 Rg. St. Joseph	(F) GOT-1YO
140	Hovington Aline 306 Rg. St. Joseph	(F) GOT-1YO	161	Levesque Michel 210 Rg. St. Joseph	(M) GOT-1YO
141	Hovington G. Raymond 306 Rg. St. Joseph	(M) GOT-1YO	162	Levesque Diane 210 Rg. St. Joseph	(F) GOT-1YO
142	Hovington René 91 rue Tremblay	(M) GOT-1YO	163	Levesque Jean Paul 206 Rg. St. Joseph	(M) GOT-1YO
143	Hovington Denise 56 Boul Gagné	(F) GOT-1YO	164	Morphet Trudy 200 Anse des Roches	(F) GOT-1YO
144	Hovington Aurèle 85 Boul. Gagné	(M) GOT-1YO	165	Michaud Gemma 306 Anse des Roche	(F) GOT-1YO
145	Hovington M. May 85 Boul. Gagné	(F) GOT-1YO	166	Michaud Donald 306 Anse des Roches	(M) GOT-1YO
146	Hovington Claude 108 Boul. Gagné	(M) GOT-1YO	167	Manning Bertrand 209 Rg. St. Joseph	(M) GOT-1YO
147	Hovington D. Lucianna 108 Boul. Gagné	(F) GOT-1YO	168	Manning Emilien 209 Rg. ST. Joseph	(M) GOT-1YO

RURAL/RURALE

N° 101R

page 4 of/de 6

polling division / section de vote

electoral district/circonscription: Charlevoix

certified / certifié — signature(s)-enumerator(s) / signature(s)-recenseur(s): Claudette Laprise

URBAN/URBAINE

N° ____ page ____ N° ____ of/de ____

polling division / section de vote

160035

F 303 **PRELIMINARY LIST OF ELECTORS**

ELECTIONS CANADA

LISTE PRÉLIMINAIRE DES ÉLECTEURS

8 5M-7 79

This list of qualified electors for the polling division number as set out below was prepared for use at the pending federal election from information obtained at the enumeration and has been certified by the signature(s) below as to completeness and correctness so far as is possible.

La présente constitue la liste des électeurs de la section de vote dont le numéro apparaît plus bas préparée en vue de l'élection fédérale en cours d'après les renseignements recueillis lors du recensement. Le(s) recenseur(s) y a(ont) apposé sa(leur) signature, affirmant que cette liste est aussi complète et exacte que possible.

N°			N°		
169	Manning Daniel 209 Rg. St. Joseph	(M) GOT-1YO	190	Rousseau Gérard 73 Boul. Gagné	(M) GOT-1YO
170	Manning Line 209 Rg. St. Joseph	(F) GOT-1YO	191	Rousseau Maurice 73 Boul. Gagné	(M) GOT-1YO
171	Manning Marie Rose 209 Rg. St. Joseph	(F) GOT-1YO	192	Rousseau Gaetane 73 Boul. Gagné	(F) GOT-1YO
172	Manning Diane 209 Rg. St. Joseph	(F) GOT-1YO	193	Rousseau Ginette 73 Boul. Gagné	(F) GOT-1YO
173	Manning Roger 207 Rg. St. Joseph	(M) GOT-1YO	194	Savard Jean Marie 201 Anse des Roches	(M) GOT-1YO
174	Manning Anne 207 Rg. St. Joseph	(F) GOT-1YO	195	Savard Ginette 201 Anse des Roches	(F) GOT-1YO
175	Maltais Luc 80 rue Tremblay	(M) GOT-1YO	196	Savard Sylvie 202 Rg. St. Joseph	(F) GOT-1YO
176	Maltais Solange 80 rue Tremblay	(F) GOT-1YO	197	Savard Jean 81 rue Tremblay	(M) GOT-1YO
177	Maltais Adélard 80 rue Tremblay	(M) GOT-1YO	198	Savard Adéla 81 rue Tremblay	(F) GOT-1YO
178	Maltais Jean Guy 91 rue Tremblay	(M) GOT-1YO	199	Savard Michelle 81 rue Tremblay	(F) GOT-1YO
179	Morin Marie Jeanne 88 rue Tremblay	(F) GOT-1YO	200	Savard Normand 66 Boul. Gagné	(M) GOT-1YO
180	Morin Regis 94 rue Tremblay	(M) GOT-1YO	201	Savard Elianne 59 Boul. Gagné	(F) GOT-1YO
181	Morin Marina 94 rue Tremblay	(F) GOT-1YO	202	Savard Philippe 94 Boul. Gagné	(M) GOT-1YO
182	Morin Ronaldo 93 Boul. Gagné	(M) GOT-1YO	203	Savard Martin 94 Boul. Gagné	(M) GOT-1YO
183	Morin Ghislaine 93 Boul. Gagné	(F) GOT-1YO	204	Savard Gilles 60 rue Savard	(M) GOT-1YO
184	Morin Lorenzo 88 rue Tremblay	(M) GOT-1YO	205	Savard Raymonde 60 rue Savard	(F) GOT-1YO
185	Plante Alain Anse des Roches	(M) GOT-1YO	206	Savard Dennis 60 Rue Savard	(M) GOT-1YO
186	Perron Lise 68 Boul. Gagné	(F) GOT-1YO	207	Savard Roberto 99 Boul. Gagné	(M) GOT-1YO
187	Poirier Gilles 73 Boul. Gagné	(M) GOT-1YO	208	Simard Andrée 99 Boul. Gagné	(F) GOT-1YO
188	Plankis Joseph Anse des Roches	(M) GOT-1YO	209	Simard Nathalie 77 rue Tremblay	(F) GOT-1YO
189	Rose Pierre 139 Rg. St. Joseph	(M) GOT-1YO	210	Simard Yvon 96 rue Tremblay	(M) GOT-1YO

RURAL/RURALE		electoral district/circonscription	URBAN/URBAINE	
N° 101B	page 5 6 / N° 27 of/de 35	Charlevoix	N°	page / N° of/de
polling division section de vote		certified / certifié signature(s)-enumerator(s) / signature(s)-recenseur(s): Claudette Laprise	polling division section de vote	

F 303 **PRELIMINARY LIST OF ELECTORS**

8 SM-7-79

ELECTIONS CANADA

160036

LISTE PRÉLIMINAIRE DES ÉLECTEURS

This list of qualified electors for the polling division number as set out below was prepared for use at the pending federal election from information obtained at the enumeration and has been certified by the signature(s) below as to completeness and correctness so far as is possible.

La présente constitue la liste des électeurs de la section de vote dont le numéro apparaît plus bas préparée en vue de l'élection fédérale en cours d'après les renseignements recueillis lors du recensement. Le(s) recenseur(s) y a(ont) apposé sa(leur) signature, affirmant que cette liste est aussi complète et exacte que possible.

N°			N°		
211	Simard Odile 96 rue Tremblay	(F) GOT-1YO	232	Tremblay Renaud 60 Boul. Gagné	(M) GOT-1YO
212	Simard Ghislain 96 rue Tremblay	(M) GOT-1YO	233	Tremblay Armande 60 Boul. Gagné	(F) GOT-1YO
213	Simard Francoise 91 rue Tremblay	(F) GOT-1YO	234	Tremblay Jean Arthur 56 Boul Gagné	(M) GOT-1YO
214	Simard Robert 64 Boul. Gagné	(M) GOT-1YO	235	Tremblay Jaques 126 Boul. Gagné	(M) GOT-1YO
215	Simard Gina 64 Boul. Gagné	(F) GOT-1YO	236	Vézina Sylvie Anse des Roches	(F) GOT-1YO
216	Simard Clémence 64 Boul. Gagné	(F) GOT-1YO	237	Villeneuve Ghislain 107 Boul. Gagné	(M) GOT-1YO
217	Simard Francine 224 Anse Des Roches	(F) GOT-1YO			
218	Simard Jeannette 247 Anse des Roches	(F) GOT-1YO			
219	Simard Edouard 247 Anse des Roches	(M) GOT-1YO			
220	Simard Gracia 247 Anse des Roches	(F) GOT-1YO			
221	Simard Gilles 224 Anse des Roches	(M) GOT-1YO			
222	Simard Lucienne 52 rue Bouchard	(F) GOT-1YO			
223	Simard Jean Philippe 52 rue Bouchard	(M) GOT-1YO			
224	Simard Léon 77 rue Tremblay	(M) GOT-1YO			
225	Simard Alina 77 rue Tremblay	(F) GOT-1YO			
226	Therrien Robert Anse des Roches	(M) GOT-1YO			
227	Tremblay Jean Claude 78 rue Tremblay	(M) GOT-1YO			
228	Tremblay Maria 78 rue Tremblay	(F) GOT-1YO			
229	Tremblay Rolland 92 rue Tremblay	(M) GOT-1YO			
230	Tremblay Rose Ange 92 rue Tremblay	(F) GOT-1YO			
231	Tremblay Alfred 54 Boul. Gagné	(M) GOT-1YO			

RURAL/RURALE

N° 1018

page 1 of/de 40

polling division / section de vote

electoral district/circonscription

certified / certifié

signature(s)-enumerator(s) / signature(s)-recenseur(s)

Claudette Lapoise

URBAN/URBAINE

N°

page N° of/de

polling division / section de vote

F 303 **PRELIMINARY LIST OF ELECTORS**

85M-7-79

ELECTIONS CANADA

160037

LISTE PRÉLIMINAIRE DES ÉLECTEURS

This list of qualified electors for the polling division number as set out below was prepared for use at the pending federal election from information obtained at the enumeration and has been certified by the signature(s) below as to completeness and correctness so far as is possible.

La présente constitue la liste des électeurs de la section de vote dont le numéro apparaît plus bas preparée en vue de l'élection fédérale en cours d'après les renseignements recueillis lors du recensement. Le(s) recenseur(s) y a(ont) apposé sa(leur) signature, affirmant que cette liste est aussi complète et exacte que possible.

N°		N°	
1	Béchard, Marc (M) Rivière Ste-Marguerite Sacré-Coeur GOT 1YO	32	Deschênes, Katia (F) Principale Sud Sacré-Coeur GOT 1YO
2	Béchard, Daniel (M) Riv. Ste-Marguerite Sacré-Coeur GOT 1YO	33	Deschênes, Hervé (M) Principale Sud Sacré-Coeur GOT 1YO
3	Béchard, Jeanne-D'Arc (F) Riv. Ste-Marguerite Sacré-Coeur GOT 1YO	34	Dufour, Paulo (M) Riv. Ste-Marguerite Sacré-Coeur GOT 1YO
4	Béchard, Raynald (M) Riv. Ste-Marguerite Sacré-Coeur GOT 1YO	35	Dufour, Marjolaine (F) Riv. Ste-Marguerite Sacré-Coeur GOT 1YO
5	Boivin, Adrienne (F) Riv. Ste-Marguerite Sacré-Coeur GOT 1YO	36	Dufour, Jean-Baptiste (M) Riv. Ste-Marguerite Sacré-Coeur GOT 1YO
6	Boivin, Luc (M) Rivière Ste-Marguerite Sacré-Coeur GOT 1YO	37	Dufour, Edith (F) Riv. Ste-Marguerite Sacré-Coeur GOT 1YO
7	Bouchard, Alexis (M) Rang St-François-Xavier Sacré-Coeur GOT 1YO	38	Dufour, Léon (M) Riv. Ste-Marguerite Sacré-Coeur GOT 1YO
8	Bouchard, Laurette (F) Rang St-François-Xavier Sacré-Coeur GOT 1YO	39	Dufour, Juliette (F) Riv. Ste-Marguerite Sacré-Coeur GOT 1YO
9	Bouchard, Sonia (F) Rang St-François-Xavier Sacré-Coeur GOT 1YO	40	Dufour, Patrice (M) Riv. Ste-Marguerite Sacré-Coeur GOT 1YO
10	Bouchard, Luc (M) Rang St-François-Xavier Sacré-Coeur GOT 1YO	41	Dufour, Alain (M) Riv. Ste-Marguerite Sacré-Coeur GOT 1YO
11	Boulianne, Marie-Marthe (F) Rang Saint-François-Xavier Sacré-Coeur GOT 1YO	42	Dufour, Hélène (F) Riv. Ste-Marguerite Sacré-Coeur GOT 1YO
12	Boulianne, Paquerette (F) Riv. Ste-Marguerite Sacré-Coeur GOT 1YO	43	Dufour, Laura (F) Riv. Ste-Marguerite Sacré-Coeur GOT 1YO
13	Bradette, Roland (M) Rang St-François-Xavier Sacré-Coeur GOT 1YO	44	Dufour, Alphonse (M) Riv. Ste-Marguerite Sacré-Coeur GOT 1YO
14	Bradette, Yvan (M) Rang St-François-Xavier Sacré-Coeur GOT 1YO	45	Dufour, Marianne (F) Riv. Ste-Marguerite Sacré-Coeur GOT 1YO
15	Brisson, Céline (F) Riv. Ste-Marguerite Sacré-Coeur GOT 1YO	46	Dufour, Claire (F) Riv. Ste-Marguerite Sacré-Coeur GOT 1YO
16	Bouchard, Louise (F) Riv. Ste-Marguerite Sacré-Coeur GOT 1YO	47	Dufour, Magella (M) Riv. Ste-Marguerite Sacré-Coeur GOT 1YO
17	Castonguay, Jean-Thomas (M) Riv. Ste-Marguerite Sacré-Coeur GOT 1YO	48	Dufour, Sémida (F) Riv. Ste-Marguerite Sacré-Coeur GOT 1YO
18	Deschênes, Marc (M) Rang St-François-Xavier Sacré-Coeur GOT 1YO	49	Dufour, Emile (M) Riv. Ste-Marguerite Sacré-Coeur GOT 1YO
19	Deschênes, Maxime (M) Rang St-François-Xavier Sacré-Coeur GOT 1YO	50	Dufour, Katherine (F) Riv. Ste-Marguerite Sacré-Coeur GOT 1YO
20	Deschênes, Emilien (M) Rang St-François-Xavier Sacré-Coeur GOT 1YO	51	Deschênes, Yvan (M) Rang St-Georges Sacré-Coeur GOT 1YO
21	Deschênes, Christine (F) Rang St-François-Xavier Sacré-Coeur GOT 1YO	52	Deschênes, Thérèse (F) Rang St-Georges Sacré-Coeur GOT 1YO
22	Deschênes, Claude (M) Riv. Ste-Marguerite Sacré-Coeur GOT 1YO	53	Deschênes, Sylvain (M) Rang St-Georges Sacré-Coeur GOT 1YO
23	Deschênes, Robert (M) Riv.Ste-Marguerite Sacré-Coeur GOT 1YO	54	Deschênes, Jean-Noël (M) Rang St-Georges Sacré-Coeur GOT 1YO
24	Deschênes, Marion (F) Riv.Ste-Marguerite Sacré-Coeur GOT 1YO	55	Deschênes, Francine (F), Rang St-Georges Sacré-Coeur GOT 1YO
25	Deschênes, Paul-Etienne (M) Principale S. Sacré-Coeur GOT 1YO	56	Fortin, Margot (F) Rang St-Georges Sacré-Coeur GOT 1YO
26	Deschênes, Ghislaine (F) Principale Sud Sacré-Coeur GOT 1YO	57	Gauthier, Jean-Paul (M) Riv. Ste-Marguerite Sacré-Coeur GOT 1YO
27	Deschênes, Monique (F) Principale Sud Sacré-Coeur GOT 1YO	58	Gauthier, Lise (F) Riv. Ste-Marguerite Sacré-Coeur GOT 1YO
28	Deschênes, Robin (M) Principale Sud Sacré-Coeur GOT 1YO	59	Gauthier, Julien (M) Riv. Ste-Marguerite Sacré-Coeur GOT 1YO
29	Deschênes, Dany (M) Principale Sud Sacré-Coeur GOT 1YO	60	Gauthier, Reine (F) Riv. Ste-Marguerite Sacré-Coeur GOT 1YO
30	Deschênes, Raynald (M) Principale Sud Sacré-Coeur GOT 1YO	61	Gauthier, Gaston (M) Riv. Ste-Marguerite Sacré-Coeur GOT 1YO
31	Deschênes, Jeanne-Mance (F) Principale S. Sacré-Coeur GOT 1YO	62	Gauthier, Gisèle (F) Riv. Ste-Marguerite Sacré-Coeur GOT 1YO

RURAL/RURALE		electoral district/circonscription	URBAN/URBAINE
N° 102 (R)	page N° 1 of/de 4	CHARLEVOIX	N° page N° of/de
polling division section de vote		certified/certifié signature(s)-enumerator(s) / signature(s)-recenseur(s) Marie-Ève D. Hovington	polling division section de vote

160038

F 303 **PRELIMINARY LIST OF ELECTORS**

8 5M-7-79

ELECTIONS CANADA

LISTE PRÉLIMINAIRE DES ÉLECTEURS

This list of qualified electors for the polling division number as set out below was prepared for use at the pending federal election from information obtained at the enumeration and has been certified by the signature(s) below as to completeness and correctness so far as is possible

La présente constitue la liste des électeurs de la section de vote dont le numéro apparaît plus bas préparée en vue de l'élection fédérale en cours d'après les renseignements recueillis lors du recensement. Le(s) recenseur(s) y a(ont) apposé sa(leur) signature, affirmant que cette liste est aussi complète et exacte que possible.

N°		N°	
63	Gauthier, Roberto (M) Riv. Ste-Marguerite Sacré-Coeur GOT 1YO	94	Gauvin, Juliette (F) Riv. Ste-Marguerite Sacré-Coeur GOT 1YO
64	Gauthier, Marie-Jeanne (F) Riv. Ste-Marguerite Sacré-Coeur GOT 1YO	95	Gravel, Adéla (F) Riv. Ste-Marguerite Sacré-Coeur GOT 1YO
65	Gauthier G., Colette (F) Riv. Ste-Marguerite Sacré-Coeur GOT 1YO	96	Gravel, Alfred (M) Riv. Ste-Marguerite Sacré-Coeur GOT 1YO
66	Gauthier, Yvon-Marie (M) Riv. Ste-Marguerite Sacré-Coeur GOT 1YO	97	Gravel, Rose-Aimée (F) Riv. Ste-Marguerite Sacré-Coeur GOT 1YO
67	Gauthier, Colette (F) Riv. Ste-Marguerite Sacré-Coeur GOT 1YO	98	Gravel, Dominique (M) Riv. Ste-Marguerite Sacré-Coeur GOT 1YO
68	Gauthier D., Yolande (F) Riv. Ste-Marguerite Sacré-Coeur GOT 1YO	99	Gravel, Egide (M) Riv. Ste-Marguerite Sacré-Coeur GOT 1YO
69	Gauthier, Réginald (M) Riv. Ste-Marguerite Sacré-Coeur GOT 1YO	100	Gravel, Thérèse (F) Riv. Ste-Marguerite Sacré-Coeur GOT 1YO
70	Gauthier, Madeleine (F) Riv. Ste-Marguerite Sacré-Coeur GOT 1YO	101	Gravel, Michel (M) Riv. Ste-Marguerite Sacré-Coeur GOT 1YO
71	Gauthier, Dave (M) Riv. Ste-Marguerite Sacré-Coeur GOT 1YO	102	Gravel, Brigitte (F) Riv. Ste-Marguerite Sacré-Coeur GOT 1YO
72	Gauthier, Jean-Joseph (M) Principale Sud Sacré-Coeur GOT 1YO	103	Gravel, Gina (F) Riv. Ste-Marguerite Sacré-Coeur GOT 1YO
73	Gauthier, Dianis (M) Riv. Ste-Marguerite Sacré-Coeur GOT 1YO	104	Gravel, Jeannine (F) Riv. Ste-Marguerite Sacré-Coeur GOT 1YO
74	Gauthier, Fernando (M) Riv. Ste-Marguerite Sacré-Coeur GOT 1YO	105	Gravel, Jacques (M) Riv. Ste-Marguerite Sacré-Coeur GOT 1YO
75	Gauthier, Jean-Marie (M) Riv. Ste-Marguerite Sacré-Coeur GOT 1YO	106	Gravel, Fidèle (M) Riv. Ste-Marguerite Sacré-Coeur GOT 1YO
76	Gauthier, Eliette (F) Riv. Ste-Marguerite Sacré-Coeur GOT 1YO	107	Gravel, Alain (M) Riv. Ste-Marguerite Sacré-Coeur GOT 1YO
77	Gauthier, Serge (M) Riv. Ste-Marguerite Sacré-Coeur GOT 1YO	108	Gravel, Anatole (M) Riv. Ste-Marguerite Sacré-Coeur GOT 1YO
78	Gauthier, Imelda (F) Riv. Ste-Marguerite Sacré-Coeur GOT 1YO	109	Gravel, Henriette (F) Riv. Ste-Marguerite Sacré-Coeur GOT 1YO
79	Gauthier, Léo (M) Riv. Ste-Marguerite Sacré-Coeur GOT 1YO	110	Gravel, Gérard (M) Riv. Ste-Marguerite Sacré-Coeur GOT 1YO
80	Gauthier, Rémi (M) Riv. Ste-Marguerite Sacré-Coeur GOT 1YO	111	Gravel, Rose-Yvette (F) Riv. Ste-Marguerite Sacré-Coeur GOT 1YO
81	Gauthier, Placide (M) Riv. Ste-Marguerite Sacré-Coeur GOT 1YO	112	Gravel, Malcom (M) Riv. Ste-Marguerite Sacré-Coeur GOT 1YO
82	Gauthier, Julianna (F) Riv. Ste-Marguerite Sacré-Coeur GOT 1YO	113	Gravel, Henriette (F) Riv. Ste-Marguerite Sacré-Coeur GOT 1YO
83	Gauthier, France (F) Riv. Ste-Marguerite Sacré-Coeur GOT 1YO	114	Gravel, Louis-Jean (M) Riv. Ste-Marguerite Sacré-Coeur GOT 1YO
84	Gauthier, Katherine (F) Riv. Ste-Marguerite Sacré-Coeur GOT 1YO	115	Gravel, Jeanne-D'Arc (F) Riv. Ste-Marguerite Sacré-Coeur GOT 1YO
85	Gauthier, Médéric (M) Riv. Ste-Marguerite Sacré-Coeur GOT 1YO	116	Gravel, Jean-Louis (M) Riv. Ste-Marguerite Sacré-Coeur GOT 1YO
86	Gauthier, Raymond (M) Riv. Ste-Marguerite Sacré-Coeur GOT 1YO	117	Gravel, Aldy (M) Riv. Ste-Marguerite Sacré-Coeur GOT 1YO
87	Gauthier, Marcel (M) Riv. Ste-Marguerite Sacré-Coeur GOT 1YO	118	Gravel, Antonio (M) Riv. Ste-Marguerite Sacré-Coeur GOT 1YO
88	Gauthier, Thomas (M) Riv. Ste-Marguerite Sacré-Coeur GOT 1YO	119	Gravel, Laurette (F) Riv. Ste-Marguerite Sacré-Coeur GOT 1YO
89	Gauthier, Marcelle (F) Riv. Ste-Marguerite Sacré-Coeur GOT 1YO	120	Gravel, Mario (M) Riv. Ste-Marguerite Sacré-Coeur GOT 1YO
90	Gauthier, Jerry (M) Riv. Ste-Marguerite Sacré-Coeur GOT 1YO	121	Gravel, Dany (M) Riv. Ste-Marguerite Sacré-Coeur GOT 1YO
91	Gauthier, Valentine (F) Riv. Ste-Marguerite Sacré-Coeur GOT 1YO	122	Gravel, Yolaine (F) Riv. Ste-Marguerite Sacré-Coeur GOT 1YO
92	Gauthier, William (M) Riv. Ste-Marguerite Sacré-Coeur GOT 1YO	123	Gravel, Pierre-Paul (M) Riv. Ste-Marguerite Sacré-Coeur GOT 1YO
93	Gauthier, Ginette (F) Riv. Ste-Marguerite Sacré-Coeur GOT 1YO	124	Gravel, Marie-Berthe (F) Riv. Ste-Marguerite Sacré-Coeur GOT 1YO

RURAL/RURALE

N°	page		
102(R)	N° 2	of/de 4	

polling division / section de vote

electoral district/circonscription: CHARLEVOIX

certified / certifié — signature(s)-enumerator(s) / signature(s)-recenseur(s)

URBAN/URBAINE

N°	page	
	N°	of/de

polling division / section de vote

F 303 — 85M-7-79

PRELIMINARY LIST OF ELECTORS

ELECTIONS CANADA

LISTE PRÉLIMINAIRE DES ÉLECTEURS

160039

This list of qualified electors for the polling division number as set out below was prepared for use at the pending federal election from information obtained at the enumeration and has been certified by the signature(s) below as to completeness and correctness so far as is possible.

La présente constitue la liste des électeurs de la section de vote dont le numéro apparaît plus bas préparée en vue de l'élection fédérale en cours d'après les renseignements recueillis lors du recensement. Le(s) recenseur(s) y a(ont) apposé sa(leur) signature, affirmant que cette liste est aussi complète et exacte que possible.

N°		N°	
125	Gravel, Germain (M) Riv. Ste-Marguerite Sacré-Coeur GOT 1YO	156	Hovington, Anna (F) Riv. Ste-Marguerite Sacré-Coeur GOT 1YO
126	Gravel, Hélène (F) Riv. Ste-Marguerite Sacré-Coeur GOT 1YO	157	Hovington, Michel (M) Riv. Ste-Marguerite Sacré-Coeur GOT 1YO
127	Gravel, Monique (F) Riv. Ste-Marguerite Sacré-Coeur GOT 1YO	158	Hovington, Jean-Guy (M) Riv. Ste-Marguerite Sacré-Coeur GOT 1YO
128	Gravel, M., Berthe (F) Riv. Ste-Marguerite Sacré-Coeur GOT 1YO	159	Hovington, Donald (M) Riv. Ste-Marguerite Sacré-Coeur GOT 1YO
129	Gravel, Mario (M) Riv. Ste-Marguerite Sacré-Coeur GOT 1YO	160	Hovington, Marianne (F) Riv. Ste-Marguerite Sacré-Coeur GOT 1YO
130	Gravel, Linda (F) Riv. Ste-Marguerite Sacré-Coeur GOT 1YO	161	Hovington, Jean-Charles (M) Riv. Ste-Marguerite Sacré-Coeur GOT 1YO
131	Gravel, Suzanne (F) Rang St-François-Xavier Sacré-Coeur GOT 1YO	162	Hovington, Réjean (M) Riv. Ste-Marguerite Sacré-Coeur GOT 1YO
132	Girard, Marjolaine (F) Rang St-François-Xavier Sacré-Coeur GOT 1YO	163	Hovington, Gaétan (M) Riv. Ste-Marguerite Sacré-Coeur GOT 1YO
133	Girard, Harry (M) Rang St-François-Xavier Sacré-Coeur GOT 1YO	164	Hovington, Daniel (M) Riv. Ste-Marguerite Sacré-Coeur GOT 1YO
134	Girard, Rose-Yvonne (F) Rang St-François-Xavier Sacré-Coeur GOT 1YO	165	Hovington, Nathalie (F) Riv. Ste-Marguerite Sacré-Coeur GOT 1YO
135	Guérin, Germain (M) Rang St-Georges Sacré-Coeur GOT 1YO	166	Hovington, Réginald (M) Riv. Ste-Marguerite Sacré-Coeur GOT 1YO
136	Hardy, Andrée (F) Riv. Ste-Marguerite Sacré-Coeur GOT 1YO	167	Hovington, Andrée (F) Riv. Ste-Marguerite Sacré-Coeur GOT 1YO
137	Harvey, Marius (M) Riv. Ste-Marguerite Sacré-Coeur GOT 1YO	168	Hovington, Roland (M) Riv. Ste-Marguerite Sacré-Coeur GOT 1YO
138	Harvey, Denis (M) Riv. Ste-Marguerite Sacré-Coeur GOT 1YO	169	Hovington, Yvon (M) Principale Sud Sacré-Coeur GOT 1YO
139	Harvey, Julien (M) Riv. Ste-Marguerite Sacré-Coeur GOT 1YO	170	Hovington, Marie-Ide (F) Principale Sud Sacré-Coeur GOT 1YO
140	Harvey, Steeve (M) Riv. Ste-Marguerite Sacré-Coeur GOT 1YO	171	Hovington, Delphis (M) Rang St-François-Xavier Sacré-Coeur GOT 1YO
141	Harvey, Eric (M) Riv. Ste-Marguerite Sacré-Coeur GOT 1YO	172	Hovington, Lucie (F) Rang St-François-Xavier Sacré-Coeur GOT 1YO
142	Harvey, André (M) Riv. Ste-Marguerite Sacré-Coeur GOT 1YO	173	Hovington, Denis (M) Rang St-François-Xavier Sacré-Coeur GOT 1YO
143	Hovington, Elie (M) Riv. Ste-Marguerite Sacré-Coeur GOT 1YO	174	Hovington, Martine (F) Rang St-François-Xavier Sacré-Coeur GOT 1YO
144	Hovington, Charlotte (F) Riv. Ste-Marguerite Sacré-Coeur GOT 1YO	175	Hovington, Pierre (M) Rang St-François-Xavier Sacré-Coeur GOT 1YO
145	Hovington, Francis (F) Riv. Ste-Marguerite Sacré-Coeur GOT 1YO	176	Hovington, Hébert (M) Rang St-François-Xavier Sacré-Coeur GOT 1YO
146	Hovington, Sylvain (M) Riv. Ste-Marguerite Sacré-Coeur GOT 1YO	177	Hovington, Doris (F) Rang St-François-Xavier Sacré-Coeur GOT 1YO
147	Hovington, Marlyne (F) Riv. Ste-Marguerite Sacré-Coeur GOT 1YO	178	Jourdain, Colette (F) Rang St-François-Xavier Sacré-Coeur GOT 1YO
148	Hovington, Michel (M) Riv. Ste-Marguerite Sacré-Coeur GOT 1YO	179	Laberge, Denise (F) Riv. Ste-Marguerite Sacré-Coeur GOT 1YO
149	Hovington, Rolande (F) Riv. Ste-Marguerite Sacré-Coeur GOT 1YO	180	Lapointe, François (M) Riv. Ste-Marguerite Sacré-Coeur GOT 1YO
150	Hovington, Norbert (M) Riv. Ste-Marguerite Sacré-Coeur GOT 1YO	181	Lavoie, Gérard-Raymond (M) Riv. Ste-Marguerite Sacré-Coeur GOT 1YO
151	Hovington, Antoine (M) Riv. Ste-Marguerite Sacré-Coeur GOT 1YO	182	Lavoie, Simonne (F) Riv. Ste-Marguerite Sacré-Coeur GOT 1YO
152	Hovington, Sylvie (F) Riv. Ste-Marguerite Sacré-Coeur GOT 1YO	183	Lavoie, Marcel (M) Rang St-François-Xavier Sacré-Coeur GOT 1YO
153	Hovington, Mario (M) Riv. Ste-Marguerite Sacré-Coeur GOT 1YO	184	Lavoie, Cécile (F) Rang St-François-Xavier Sacré-Coeur GOT 1YO
154	Hovington, Dominique (F) Riv. Ste-Marguerite Sacré-Coeur GOT 1YO	185	Maltais, Edouard (M) Rang St-François-Xavier Sacré-Coeur GOT 1YO
155	Hovington, Paul (M) Riv. Ste-Marguerite Sacré-Coeur GOT 1YO	186	Maltais, Marie-Paule (F) Rang St-François-Xavier Sacré-Coeur GOT 1YO

RURAL/RURALE

N° 102(R)

page N° 3 of/de 4

polling division / section de vote

electoral district/circonscription: CHARLEVOIX

certified / certifié

signature(s)-enumerator(s) / signature(s)-recenseur(s): Marie-Ide L. Hovington

URBAN/URBAINE

N° page N° of/de

polling division / section de vote

160040

F 303 **PRELIMINARY LIST OF ELECTORS**

ELECTIONS CANADA

LISTE PRÉLIMINAIRE DES ÉLECTEURS

8 5M-7-79

This list of qualified electors for the polling division number as set out below was prepared for use at the pending federal election from information obtained at the enumeration and has been certified by the signature(s) below as to completeness and correctness so far as is possible.

La présente constitue la liste des électeurs de la section de vote dont le numéro apparaît plus bas préparée en vue de l'élection fédérale en cours d'après les renseignements recueillis lors du recensement. Le(s) recenseur(s) y a(ont) apposé sa(leur) signature, affirmant que cette liste est aussi complète et exacte que possible.

N°		N°	
187	Maltais, Raymond (M) Rang St-François-Xavier Sacré-Coeur GOT 1YO	218	Otis, Eugène (M) Rang St-François-Xavier Sacré-Coeur GOT 1YO
188	Maltais, Daniel (M) Rang St-François-Xavier Sacré-Coeur GOT 1YO	219	Savard, Roger (M) Riv. Ste-Marguerite Sacré-Coeur GOT 1YO
189	Maltais, Donald (M) Rang St-François-Xavier Sacré-Coeur GOT 1YO	220	Savard, Hermel (M) Riv. Ste-Marguerite Sacré-Coeur GOT 1YO
190	Maltais, Morel (M) Riv. Ste-Marguerite Sacré-Coeur GOT 1YO	221	Savard, Estelle (F) Riv. Ste-Marguerite Sacré-Coeur GOT 1YO
191	Maltais, Gilles (M) Riv. Ste-Marguerite Sacré-Coeur GOT 1YO	222	Savard, Lucie (F) Riv. Ste-Marguerite Sacré-Coeur GOT 1YO
192	Maltais, Giliane (F) Riv. Ste-Marguerite Sacré-Coeur GOT 1YO	223	Savard, Emile (M) Riv. Ste-Marguerite Sacré-Coeur GOT 1YO
193	Maltais, Jimmy (M) Riv. Ste-Marguerite Sacré-Coeur GOT 1YO	224	Savard, Ghislaine (F) Riv. Ste-Marguerite Sacré-Coeur GOT 1YO
194	Maltais, Nicole (F) Riv. Ste-Marguerite Sacré-Coeur GOT 1YO	225	Simard, Marjolaine (F) Riv. Ste-Marguerite Sacré-Coeur GOT 1YO
195	Maltais, Armand (M) Riv. Ste-Marguerite Sacré-Coeur GOT 1YO	226	Savard, Médéric (M) Principale Sud Sacré-Coeur GOT 1YO
196	Maltais, Délima (F) Riv. Ste-Marguerite Sacré-Coeur GOT 1YO	227	Savard, Françoise (F) Principale Sud Sacré-Coeur GOT 1YO
197	Maltais, Adrienne (F) Riv. Ste-Marguerite Sacré-Coeur GOT 1YO	228	Savard, Yves (M) Principale Sud Sacré-Coeur GOT 1YO
198	Marin, Dominique (F) Rang St-François-Xavier Sacré-Coeur GOT 1YO	229	Savard, Jean-Noël (M) Principale Sud Sacré-Coeur GOT 1YO
199	Mongrain, François (M) Rang St-François-Xavier Sacré-Coeur GOT 1YO	230	Savard, Bruno (M) Principale Sud Sacré-Coeur GOT 1YO
200	Morel D., Gracienne (F) Riv. Ste-Marguerite Sacré-Coeur GOT 1YO	231	Savard, Claire-Hélène (F) Principale Sud Sacré-Coeur GOT 1YO
201	Morin, Louis-Henri (M) Riv. Ste-Marguerite Sacré-Coeur GOT 1YO	232	Simard, Marie-Ange (F) Principale Sud Sacré-Coeur GOT 1YO
202	Morin, Marcelle (F) Riv. Ste-Marguerite Sacré-Coeur GOT 1YO	233	Simard, Julien (M) Principale Sud Sacré-Coeur GOT 1YO
203	Morin, Suzanne (F) Riv. Ste-Marguerite Sacré-Coeur GOT 1YO	234	Tremblay, Christian (M) Riv. Ste-Marguerite Sacré-Coeur GOT 1YO
204	Morin, Nicole (F) Riv. Ste-Marguerite Sacré-Coeur GOT 1YO	235	Tremblay, Clara (F) Riv. Ste-Marguerite Sacré-Coeur GOT 1YO
205	Morin, Henri (M) Riv. Ste-Marguerite Sacré-Coeur GOT 1YO	236	Tremblay, Roland (M) Riv. Ste-Marguerite Sacré-Coeur GOT 1YO
206	Morin, Jeanne-Ida (F) Riv. Ste-Marguerite Sacré-Coeur GOT 1YO	237	Tremblay, Christianne (F) Riv. Ste-Marguerite Sacré-Coeur GOT 1YO
207	Morin, Robin (M) Riv. Ste-Marguerite Sacré-Coeur GOT 1YO	238	Tremblay, Rose-Ange (F) Riv. Ste-Marguerite Sacré-Coeur GOT 1YO
208	Morin, Mario (M) Riv. Ste-Marguerite Sacré-Coeur GOT 1YO	239	Tremblay, Sylvie (F) Riv. Ste-Marguerite Sacré-Coeur GOT 1YO
209	Morneau, Nicole (F) Riv. Ste-Marguerite Sacré-Coeur GOT 1YO	240	Tremblay, Régis (M) Riv. Ste-Marguerite Sacré-Coeur GOT 1YO
210	Ouellet, Alphonse (M) Riv. Ste-Marguerite Sacré-Coeur GOT 1YO	241	Tremblay, Malta (F) Riv. Ste-Marguerite Sacré-Coeur GOT 1YO
211	Ouellet, Emile (M) Riv. Ste-Marguerite Sacré-Coeur GOT 1YO	242	Tremblay, Gina (F) Principale Sud Sacré-Coeur GOT 1YO
212	Ouellet, Clément (M),Riv. Ste-Marguerite Sacré-Coeur GOT 1YO	243	Welan, Dale (F) Riv. Ste-Marguerite Sacré-Coeur GOT 1YO
213	Ouellet, Simonne (F) Riv. Ste-Marguerite Sacré-Coeur GOT 1YO		
214	Ouellet, Pauline (F) Riv. Ste-Marguerite Sacré-Coeur GOT 1YO		
215	Ouellet, Agnès (F) Riv, Ste-Marguerite Sacré-Coeur GOT 1YO		
216	Ouellet, Denise (F) Riv. Ste-Marguerite Sacré-Coeur GOT 1YO		
217	Ouellet, Martine (F) Riv. Ste-Marguerite Sacré-Coeur GOT 1YO		

RURAL/RURALE		electoral district/circonscription	URBAN/URBAINE	
N° 102(R)	page N° 4 of/de 4	CHARLEVOIX	N°	page N° of/de
polling division section de vote		certified/certifié signature(s)-enumerator(s) / signature(s)-recenseur(s) Marie-Ide L. Houghton	polling division section de vote	

160041

F 303 **PRELIMINARY LIST OF ELECTORS**

8.5M-7-79

ELECTIONS CANADA

LISTE PRÉLIMINAIRE DES ÉLECTEURS

This list of qualified electors for the polling division number as set out below was prepared for use at the pending federal election from information obtained at the enumeration and has been certified by the signature(s) below as to completeness and correctness so far as is possible.

La présente constitue la liste des électeurs de la section de vote dont le numéro apparaît plus bas préparée en vue de l'élection fédérale en cours d'après les renseignements recueillis lors du recensement. Le(s) recenseur(s) y a(ont) apposé sa(leur) signature, affirmant que cette liste est aussi complète et exacte que possible.

N°		N°	
1	Antil Serge (M) 912 St-Joseph Bergeronnes GOT-1GO	31	Boulianne Raoul (M) 174 Route 138, Bon Désir Bergeronnes, GOT-1GO
2	Antil Guy (M) 912 St-Joseph Bergeronnes GOT-1GO	32	Boulianne Florence(F) 174 Route 138, Bon Désir Bergeronnes GOT-1GO
3	Antil Luc (M) 912 St-Joseph Bergeronnes GOT-1GO	33	Boulianne Nicole (F) 174 Route 138, Bon Désir Bergeronnes GOT-1GO
4	Antil Johanne(F)912 St-Joseph Bergeronnes GOT-1GO	34	Boulianne Denis (M) 174 Route 138, Bon Désir Bergeronnes GOT-1GO
5	Audet Denise (F) 2-902 St-Joseph Bergeronnes GOT-1GO	35	Beaulieu Edouard(M) 175 Bon Désir Bergeronnes GOT-1GO
6	Aubé Lily (F) 155-A Route 138 Bergeronnes GOT-1GO	36	Beaulieu André(M) " " " Bergeronnes GOT-1GO
7	Bourgouing Théophile(M)215 du Bassin Bergeronnes GOT-1GO	37	Beaulieu Albert(M) 175 Bon Désir Bergeronnes GOT-1GO
8	Bouchard Georgette(F) 215 du Bassin Bergeronnes GOT-1GO	38	Beaulieu Rosanette(F)175 Bon Désir Bergeronnes GOT-1GO
9	Boisvert Michel(M)201 du Bassin Bergeronnes GOT-1GO	39	Beaulieu Jeanne-D'arc (F) 173 Bon Désir, Bergeronnes GOT-1GO
10	Boisvert Odile (F)201 du Bassin Bergeronnes GOT-1GO	40	Bouchard Fernande(F)175 Bon Désir, Bergeronnes GOT-1GO
11	Bélanger Cécile (F)19 Route 138 Bergeronnes GOT-1GO	41	Boulianne Marguerite(F)170 Route 138 Bergeronnes GOT-1GO
12	Bouchard Jean Marc(M)13 Route 138 Ptes-Bergeronnes GOT-1GO	42	Bouchard Renaud(M)162 Principale Bergeronnes GOT-1GO
13	Bouchard Adéline (F) 13 Route 138 Ptes-Bergeronnes GOT-1GO	43	Boulianne Denise(F) 151 Route 138 Bergeronnes GOT-1GO
14	Bouchard Robin (M) 13 Route 138 Ptes-Bergeronnes GOT-1GO	44	Bouchard Jeanne D'arc(F) 141 Principale, Bergeronnes, GOT-1GO
15	Bilodeau Céline(F) 912 St-Joseph Bergeronnes GOT-1GO	45	Carrier Jean-Claude(M)209 du Bassin Bergeronnes GOT-1GO
16	Boulianne Simonne (F) 900 St-Joseph Bergeronnes GOT-1GO	46	Caron Thérèse(F) 207 du Bassin Bergeronnes GOT-1GO
17	Brisson Rachel (F) 901 St-Joseph Bergeronnes GOT-1GO	47	Caron Pierre(M) 207 du Bassin Bergeronnes GOT-1GO
18	Bouchard Gilberte(F) 901 St-Joseph Bergeronnes GOT-1GO	48	Chamberland Elphège(M) 218 du Bassin Bergeronnes GOT-1GO
19	Bouchard Michel (M)5-902 St-Joseph Bergeronnes GOT-1GO	49	Caron Pierre,(M)17 Route 138 Ptes-Bergeronnes GOT-1GO
20	Boucher Mario(M) 911 St-Joseph Bergeronnes GOT-1GO	50	Chénard Carmen(F)178 Route 138 Bergeronnes (Bon Désir) GOT-1GO
21	Bérubé Lisa (F)915 St-Joseph Bergeronnes GOT-1GO	51	Chassé Harry(M)170 Route 138 Bergeronnes (Bon Désir) GOT-1GO
22	Bouchard Gérard(M) 919 St-Joseph Bergeronnes GOT-1GO	52	Caron Henri(M) 153-D Principale Bergeronnes GOT-1GO
23	Bouchard Henriette (F)919 St-Joseph Bergeronnes GOT-1GO	53	Caron Marie-Reine(F)153-D Principale Bergeronnes GOT-1GO
24	Bouchard Denis (M) 919 St-Joseph Bergeronnes GOT-1GO	54	Desbiens Ruth(F) 202 du Bassin Bergeronnes GOT-1GO
25	Bouchard Johanne(F)918-A St-Joseph Bergeronnes GOT-1GO	55	Desbiens Léo(M) 8 Route 138 Bergeronnes GOT-1GO
26	Bouchard Véronique(F)919-B St-Joseph Bergeronnes GOT-1GO	56	Desbiens Mariette(F)8 Route 138 Bergeronnes GOT-1GO
27	Bouchard Madeleine(F)921 St-Joseph Bergeronnes GOT-1GO	57	Desbiens Marc(M)8 Route 138 Bergeronnes GOT-1GO
28	Bouchard Charles Eugène(M) 180 Route 138, Bon Désir, GOT-1GO	58	Desbiens Vilmond(M)909 St-Joseph Bergeronnes GOT-1GO
29	Bouchard Hervé(M) 180 Route 138, Bon Désir Bergeronnes GOT-1GO		
30	Bouchard Doris (M) 180 Route 138 Bon Désir Bergeronnes GOT-1GO		

RURAL/RURALE

N° 103(R) | page N° 1 of/de 1

polling division / section de vote

electoral district/circonscription: Charlevoix

certified / certifié — signature(s)-enumerator(s) / signature(s)-recenseur(s): Viviane Bannie

URBAN/URBAINE

N° | page N° | of/de

polling division / section de vote

160042

F 303 **PRELIMINARY LIST OF ELECTORS**

ELECTIONS CANADA

LISTE PRÉLIMINAIRE DES ÉLECTEURS

85M-7-79

This list of qualified electors for the polling division number as set out below was prepared for use at the pending federal election from information obtained at the enumeration and has been certified by the signature(s) below as to completeness and correctness so far as is possible.

La présente constitue la liste des électeurs de la section de vote dont le numéro apparaît plus bas préparée en vue de l'élection fédérale en cours d'après les renseignements recueillis lors du recensement. Le(s) recenseur(s) y a(ont) apposé sa(leur) signature, affirmant que cette liste est aussi complète et exacte que possible.

N°		N°	
59	Dufour Julien(M) 163-A Route 138 Bergeronnes GOT-1GO	90	Gagnon Alexina(F)198 Route 138 Bergeronnes GOT-1GO
60	Dufour Lucette(F)163-A Route 138 Bergeronnes GOT-1GO	91	Gagné Sylvain(M) 906 St-Joseph Bergeronnes GOT-1GO
61	Dauphin François(M) 198 Route 138 Bergeronnes GOT-1GO	92	Gagnon Manon(F) 919-B St-Joseph Bergeronnes GOT-1GO
62	Dufour Jos (M)905 St-Joseph Bergeronnes GOT-1GO	93	Girard Patrick(M)922 St-Joseph Bergeronnes GOT-1GO
63	Dufour Pierre(M) 905 St-Joseph Bergeronnes GOT-1GO	94	Gagnon Jacynte(F)927 St-Joseph Bergeronnes GOT-1GO
64	Deschesne Suzanne(F) 904 St-Joseph Bergeronnes GOT-1GO	95	Gravel Lionel(M) 1 Rue Otis Bergeronnes GOT-1GO
65	Desbiens Sylvain(M) 904 St-Joseph Bergeronnes GOT-1GO	96	Gravel Irène(F) 188 Rue Otis Bergeronnes GOT-1GO
66	Deschesne Jacques (M) 917 St-Joseph Bergeronnes GOT-1GO	97	Gilbert Romuald(M)182 Route 138 Bergeronnes GOT-1GO
67	Deschesnes Christian(M)145 Route 138 Bergeronnes GOT-1GO	98	Gauthier Gérard(M)171 Route 138 Bergeronnes (Bon Désir)GOT-1GO
68	Deschesnes Yves(M) 145 Route 138 Bergeronnes GOT-1GO	99	Gauthier Richard(M)171 Route 138 Bergeronnes (Bon Désir) GOT-1GO
69	Deschesne Serge(M) 145 Route 138 Bergeronnes GOT-1GO	100	Gauthier Lucien(M)171 Route 138 Bergeronnes (Bon Désir) GOT-1GO
70	Deschesnes Hermel(M) 145 Route 138 Bergeronnes GOT-1GO	101	Gauthier Guylaine(F)171 Route 138 Bergeronnes (Bon Désir) GOT-1GO
71	Deschesnes Uguette(F) 144 Route 138 Bergeronnes GOT1GO	102	Gauthier Gilbert(M)169 Route 138 Bergeronnes (Bon Désir) GOT-1GO
72	Emond Richard (M) 15 Route 138 Bergeronnes GOT-1GO	103	Gauthier Doris (F)169 Route 138 Bergeronnes (Bon Désir) GOT-1GO
73	Emond Israel (M) 158 Route 138 Bergeronnes GOT-1GO	104	Gagnon Bibiane J. (F)164 Route 138 Bergeronnes GOT-1GO
74	Emond Germaine (F)158 Route 138 Bergeronnes GOT-1GO	105	Gagnon Héliodore(M)159 Route 138 Bergeronnes GOT-1GO
75	Emond Lily (F) 158 Route 138 Bergeronnes GOT-1GO	106	Gagnon Georges(M) 159 Route 138 Bergeronnes GOT-1GO
76	Emond Ludger(M) 158 Route 138 Bergeronnes GOT-1GO	107	Gagnon Pierre(M) 155-A Route 138 Bergeronnes GOT-1GO
77	Gagnon Joseph(M)201 du Bassin Bergeronnes GOT-1GO	108	Gauthier Marcel(M) 151 Route 138 Bergeronnes GOT-1GO
78	Gagnon Pauline(F)201 du Bassin Bergeronnes GOT-1GO	109	Gauthier Lyne(F) 151 Route 138 Bergeronnes GOT-1GO
79	Gravel Edilbert(M)217 du Bassin Bergeronnes GOT-1GO	110	Gauthier Edouard(M)159 Route 138 Bergeronnes GOT-1GO
80	Gravel Adéline(F) 217 du Bassin Bergeronnes GOT-1GO	111	Gagnon Luc(Paul)(M)141-C Principale Bergeronnes GOT-1GO
81	Gravel Gilles (M) 217 du Bassin Bergeronnes GOT-1GO	112	Gagnon Nazaire(M) 141 Route 138 Bergeronnes GOT-1GO
82	Gagnon Jean Paul(M)6 Route 138 Bergeronnes (Petites) GOT-1GO	113	Gagnon Claudine(F)141 Route138 Bergeronnes GOT-1GO
83	Gagnon Léontine(F) 4 Route 138 Bergeronnes (Petites) GOT-1GO	114	Gagnon Dominique(M) 141 Principale Bergeronnes GOT-1GO
84	Gagnon Michel(M) 4 Route 138 Bergeronnes (Petites) GOT-1GO	115	Gagnon Bertrant(M) 139 Principale Bergeronnes GOT-1GO
85	Gagnon Jules-Marie(M) 4 Route 138 Bergeronnes (Petites) GOT-1GO	116	Hovington Marc(M) 203 du Bassin Bergeronnes GOT-1GO
86	Girard Thérèse (F)909 St-Joseph Bergeronnes GOT-1GO	117	Hovington Vilmont(M) 915 St-Joseph Bergeronnes GOT-1GO
87	Gagnon Paul(M) 900 St-Joseph Bergeronnes GOT-1GO	118	Hovington Martial(M) 915 St-Joseph Bergeronnes GOT-1GO
88	Gagnon François(M) 900 St-Joseph Bergeronnes GOT-1GO	119	Hovington Lona(F) 915 St-Joseph Bergeronnes GOT-1GO
89	Gagnon Arnold(M) 907 St-Joseph Bergeronnes GOT-1GO		

RURAL/RURALE		electoral district/circonscription	URBAN/URBAINE	
N°	page	Charlevoix	N°	page
103(R)	N° 2 of/de 4	certified/certifié signature(s)-enumerator(s) / signature(s)-recenseur(s) Viviane Savoie		N° of/de
polling division / section de vote			polling division / section de vote	

F 303 **PRELIMINARY LIST OF ELECTORS**

85M-7-79

ELECTIONS CANADA

160043

LISTE PRÉLIMINAIRE DES ÉLECTEURS

This list of qualified electors for the polling division number as set out below was prepared for use at the pending federal election from information obtained at the enumeration and has been certified by the signature(s) below as to completeness and correctness so far as is possible.

La présente constitue la liste des électeurs de la section de vote dont le numéro apparaît plus bas préparée en vue de l'élection fédérale en cours d'après les renseignements recueillis lors du recensement. Le(s) recenseur(s) y a(ont) apposé sa(leur) signature, affirmant que cette liste est aussi complète et exacte que possible.

N°		N°	
120	Hovington Jean(M)918 St-Joseph Bergeronnes GOT-1GO	150	Lessard Joséphine(F)920 St-Joseph Bergeronnes GOT-1GO
121	Hovington Régis(M) 918 St-Joseph Bergeronnes GOT-1GO	151	Lessard Antoine(M)925 St-Joseph Bergeronnes GOT-1GO
122	Hovington Robert(M) 927 St-Joseph Bergeronnes GOT-1GO	152	Lessard Nöelline(F)925 St-Joseph Bergeronnes GOT-1GO
123	Hovington Charles-Arthur(M) 929 St-Joseph, Bergeronnes GOT-1GO	153	Lepage André(M)178 Route 138 Bergeronnes GOT-1GO
124	Hovington André(M)924-A St-Joseph Bergeronnes GOT-1GO	154	Lepage Hélène(F) 176 Route 138 Bergeronnes(Bon Désir)GOT-1GO
125	Hovington Mario(M)924-A St-Joseph Bergeronnes GOT-1GO	155	Lessard Yves(M) 173 Route 138 Bergeronnes (Bon Désir) GOT-1GO
126	Hovington Patrick(M)924-A St-Joseph Bergeronnes GOT-1GO	156	Lessard Vilmond(M)172 Route 138 Bergeronnes(Bon Désir) GOT-1GO
127	Hovington Gaétan(M)924-A St-Joseph Bergeronnes GOT-1GO	157	Lessard Yvan(M) 172 Route 138 Bergeronnes(Bon Désir) GOT-1GO
128	Hervieux Annette(F) 153 Route 138 Bergeronnes GOT-1GO	158	Lessard Josée(F)172 Route 138 Bergeronnes(Bon-Désir) GOT-1GO
129	Hovington Rodrigue(M)144 Principale Bergeronnes GOT-1GO	159	Lessard Rénée(F)172 Route 138 Bergeronnes(Bon Désir) GOT-1GO
130	Hovington Robin(M) 144 Principale Bergeronnes GOT-1GO	160	Lessard Colette(F)172 Route 138 Bergeronnes(Bon Désir) GOT-1GO
131	Imbeault Diane(F) 218 du Bassin Bergeronnes GOT-1GO	161	Lessard Adélard(M) 167 Route 138 Bergeronnes GOT-1GO
132	Imbeault Michel(M)163 Route 138 Bergeronnes GOT-1GO	162	Lessard Marthe(F) 167 Route 138 Bergeronnes GOT-1GO
133	Imbeault Claire(F)163 Route 138 Bergeronnes GOT-1GO	163	Lessard Christine(F)162 Principale Bergeronnes GOT-1GO
134	Imbeault Bernard(M) 901 St-Joseph Bergeronnes GOT-1GO	164	Lessard Gérald(M)167 Route 138 Bergeronnes GOT-1GO
135	Imbeault Dominique(M)3-902 St-Joseph Bergeronnes GOT-1GO	165	Lessard Bernard(M)167 Route 138 Bergeronnes GOT-1GO
136	Imbeault Patrice(M)3-902 St-Joseph Bergeronnes GOT-1GO	166	Lessard Denis(M)167 Route 138 Bergeronnes GOT-1GO
137	Jean Louiselle(F) 139 Route 138 Bergeronnes GOT-1GO	167	Lessard Nathalie(F)167 Route 138 Bergeronnes GOT-1GO
138	Lacasse Lisette(F) 203 du Bassin Bergeronnes GOT-1GO	168	Lessard Luce(F) 159 Route 138 Bergeronnes GOT-1GO
139	Lessard Marcel(M)205 du Bassin Bergeronnes GOT-1GO	169	Larouche Robert(M)156 Route 138 Bergeronnes GOT-1GO
140	Lapointe Julie(F)205 du Bassin Bergeronnes GOT-1GO	170	Larouche Colette(F)141-C Principale Bergeronnes GOT-1GO
141	Lessard Serge(M) 205 Du Bassin Bergeronnes GOT-1GO	171	Morneau Agathe(F) 17 Route 138 Bergeronnes GOT-1GO
142	Lapointe Jeanne-Mance(F)209 du Bassin Bergeronnes GOT-1GO	172	Morneau Lionel(M) 12 Route 138 Bergeronnes GOT-1GO
143	Lapointe Doris(F) 14 Route 138 Bergeronnes GOT-1GO	173	Maltais Lyne(F)12 Route 138 Bergeronnes GOT-1GO
144	Laprise Anne(F) 3-902 St-Joseph Bergeronnes GOT-1GO	174	Migneault Jean(M) 14 Route 138 Bergeronnes GOT-1GO
145	Lapointe Carmen(F)911 St-Joseph Bergeronnes GOT-1GO	175	Moreau Diane(F) 907 St-Joseph Bergeronnes GOT-1GO
146	Labrèche Sylvie(F)917 St-Joseph Bergeronnes GOT-1GO	176	Maltais Nicole(F)908 St-Joseph Bergeronnes GOT-1GO
147	Laprise Bruno(M) 919-B St-Joseph Bergeronnes GOT-1GO	177	Maloney Richard(M) 908 St-Joseph Bergeronnes GOT-1GO
148	Laprise Stéphane(M)919-B St-Joseph Bergeronnes GOT-1GO	178	Maltais Maurice(M) 11 Route 138 Bergeronnes GOT-1GO
149	Laprise Dominique(M)919-B St-Joseph Bergeronnes GOT-1GO	179	Maltais Michelle(F)11 Route 138 Bergeronnes GOT-1GO
		180	Morin Suzanne(F)4-902 St-Joseph Bergeronnes GOT-1GO

RURAL/RURALE

N° 103(R) page 3 of/de 4

polling division section de vote

electoral district/circonscription: Charlevoix

certified correct/certifié: signature(s)-enumerator(s) / signature(s)-recenseur(s) Viviane Savoie

URBAN/URBAINE

N° page N° of/de

polling division section de vote

160044

F 303 PRELIMINARY LIST OF ELECTORS

8SM-7-79

ELECTIONS CANADA

LISTE PRÉLIMINAIRE DES ÉLECTEURS

This list of qualified electors for the polling division number as set out below was prepared for use at the pending federal election from information obtained at the enumeration and has been certified by the signature(s) below as to completeness and correctness so far as is possible.

La présente constitue la liste des électeurs de la section de vote dont le numéro apparaît plus bas préparée en vue de l'élection fédérale en cours d'après les renseignements recueillis lors du recensement. Le(s) recenseur(s) y a(ont) apposé sa(leur) signature, affirmant que cette liste est aussi complète et exacte que possible.

N°	
181	Migneault Georges Emile(M) 916 St-Joseph Bergeronnes GOT-1GO
182	Migneault Jean Batiste(M) 916-A St-Joseph Bergeronnes GOT-1GO
183	Morneau Géralda(F)916 St-Joseph Bergeronnes GOT-1GO
184	Maltais Johanne(F)916-A St-Joseph Bergeronnes GOT-1GO
185	Morin Elzéar(M) 921 St-Joseph Bergeronnes GOT-1GO
186	Morin Jean Paul(M)921 St-Joseph Bergeronnes GOT-1GO
187	Morin Richard(M) 921 St-Joseph Bergeronnes GOT-1GO
188	Maltais Marie(F)924-A St-Joseph Bergeronnes GOT-1GO
189	Morel Denise(F) 189 Rue Otis Bergeronnes GOT-1GO
190	Morneau Thérèse(F) 171 Route 138 Bergeronnes GOT-1GO
191	Martel Fernande(F) 169 Route 138 Bergeronnes GOT-1GO
192	Michaud Michel(M) 155 Route 138 Bergeronnes GOT-1GO
193	Maning Cécile(F) 145 Route 138 Bergeronnes GOT-1GO
194	Otis Gérard(M) 217 du Bassin Bergeronnes GOT-1GO
195	Otis Rosaire(M) 219 du Bassin Bergeronnes GOT-1GO
196	Otis Lisette(F) 219 du Bassin Bergeronnes GOT-1GO
197	Otis France(F) 219 du Bassin Bergeronnes GOT-1GO
198	Otis Réjean(M) 219 du Bassin Bergeronnes GOT-1GO
199	Otis Daniel(M) 219 du Bassin Bergeronnes GOT-1GO
200	O'Connor Francine(F)902 App.1 Rue St-Joseph Bergeronnes GOT-1GO
201	Otis Rolande(F) 1 rue Otis Bergeronnes GOT-1GO
202	Otis Jacqueline(F)184-C Rue Otis Bergeronnes GOT-1GO
203	Otis Ligori(M) 188 Rue Otis Bergeronnes GOT-1GO
204	Otis Roland(M) 188 Rue Otis Bergeronnes GOT-1GO
205	Otis Olivier(M) 188 Rue Otis Bergeronnes GOT-1GO
206	Otis Lionel(M) 188 Rue Otis Bergeronnes GOT-1GO
207	Otis Maurice(M)188 Rue Otis Bergeronnes GOT-1GO
208	Otis Hamel(M) 188 Rue Otis Bergeronnes GOT-1GO
209	Otis Morel(M) 188 Rue Otis Bergeronnes GOT-1GO
210	Otis Céline(F) 188 Rue Otis Bergeronnes GOT-1GO
211	Otis Gérald(M) 188 Rue Otis Bergeronnes GOT-1GO
212	Otis Fernande(F) 186 Rue Otis Bergeronnes GOT-1GO
213	Otis Lauréat(M) 189 Rue Otis Bergeronnes GOT-1GO
214	Otis Renald(M)176 Route 138 Bergeronne(Bon Désir) GOT-1GO
215	Poitras Micheline(F)918 St-Joseph Bergeronnes GOT-1GO
216	Quenneville Réné(M) 164 Route 138 Bergeronnes GOT-1GO
217	Ratté Rita(F) 172 Route 138 Bergeronnes GOT-1GO
218	Simard Anne(F) 15 Route 138 Bergeronnes GOT-1GO
219	Savard Roger(M)2-902 St-Joseph Bergeronnes GOT-1GO
220	St-Gelais Jean Pierre(M)186 Rue Otis Bergeronnes GOT-1GO
221	Savard Cécile(F)180 Route 138 Bergeronnes(Bon Désir) GOT-1GO
222	Simard Hervé(M) 147 Route 138 Bergeronnes GOT-1GO
223	Simard Marguerite(F)147 Route 138 Bergeronnes GOT-1GO
224	Simard Yves(M) 147 Route 138 Bergeronnes GOT-1GO
225	Simard Yvan(M) 147 Route 138 Bergeronnes GOT-1GO
226	Simard Sylvain(M)147 Route 138 Bergeronnes GOT-1GO
227	Simard Roger(M) 147 Route 138 Bergeronnes GOT-1GO
228	Thibeault Alain(M) 19 Route 138 Bergeronnes GOT-1GO
229	Tremblay Pauline(F)915 St-Joseph Bergeronnes GOT-1GO
230	Tremblay Nicole(F)929 St-Joseph Bergeronnes GOT-1GO
231	Tremblay Yves H.(M)184-C Rue Otis Bergeronnes GOT-1GO
232	Thibeault Sylvie(F)156 Route 138 Bergeronnes GOT-1GO
233	Villeneuve Maureen(F)906 St-Joseph Bergeronnes GOT-1GO

RURAL/RURALE

N° 103(R) page 4 of/de 4

polling division / section de vote 103

electoral district/circonscription: Charlevoix

certified / certifié

signature(s)-enumerator(s) / signature(s)-recenseur(s): Viviane Savoie

URBAN/URBAINE

N° page N° of/de

polling division / section de vote

F 303 — 85M-7-79

PRELIMINARY LIST OF ELECTORS

ELECTIONS CANADA

160045

LISTE PRÉLIMINAIRE DES ÉLECTEURS

This list of qualified electors for the polling division number as set out below was prepared for use at the pending federal election from information obtained at the enumeration and has been certified by the signature(s) below as to completeness and correctness so far as is possible.

La présente constitue la liste des électeurs de la section de vote dont le numéro apparaît plus bas préparée en vue de l'élection fédérale en cours d'après les renseignements recueillis lors du recensement. Le(s) recenseur(s) y a(ont) apposé sa(leur) signature, affirmant que cette liste est aussi complète et exacte que possible.

N°			
1	Brisson, Dolorès (F) 601, de la Colline, Bergeronnes,	GOT	IGO
2	Boulianne, Yvonne (F) 600 A, de la Colline, Bergeronnes,	"	"
3	Boucher, Gaétan (M) 602, de la Colline, Bergeronnes	"	"
4	Bellavance, Céline (F) 603, de la Colline, Bergeronnes	"	"
5	Bouchard, Paul (M) 403, de la Mer, Bergeronnes	"	"
6	Bouchard, Léna (F) 402, de la Mer, Bergeronnes	"	"
7	Bouchard, Gaston (M) 406, de la Mer, Bergeronnes	"	"
8	Bouchard, Diane (F) 406, de la Mer, Bergeronnes	"	"
9	Brassard, Manon (F) 408, de la Mer, Bergeronnes	"	"
10	Brassard, Roger (M) 410, de la Mer, Bergeronnes	"	"
11	Brassard, Marie-Paule (F) 410, de la Mer, Bergeronnes	"	"
12	Brassard, Colombe (F) 410, de la Mer, Bergeronnes	"	"
13	Bouchard, Léo (M) 418, de la Mer, Bergeronnes	"	"
14	Bouchard, Lucille (F) 418, de la Mer, Bergeronnes	"	"
15	Bouchard, Aldo (M) 418, de la Mer, Bergeronnes	"	"
16	Bertrant, Dominique (F) 426 A, de la Mer, Bergeronnes	"	"
17	Boulianne, Dianne (F) 428, de la Mer, Bergeronnes	"	"
18	Bédard, Daniel (M) 430, de la Mer, Bergeronnes	"	"
19	Brassard, Claude (M) 432, de la Mer, Bergeronnes	"	"
20	Brassard, Michel (M) 432, de la Mer, Bergeronnes	"	"
21	Bouchard, Claire (F) 438, de la Mer, Bergeronnes	"	"
22	Bouchard, Françis (M) 440, de la Mer, Bergeronnes	"	"
23	Bouchard, Guy (M) 440, de la Mer, Bergeronnes	"	"
24	Bouchard, Claude (M) 440, de la Mer, Bergeronnes	"	"
25	Bouchard, Marius (M) 419, de la Mer, Bergeronnes	"	"
26	Bouchard, Germaine (F) 419, de la Mer, Bergeronnes	"	"
27	Bouchard, André (M) 419, de la Mer, Bergeronnes	"	"
28	Bouchard, Alain (M) 419, de la Mer, Bergeronnes	"	"
29	Bouchard, Lucille (F) 403, de la Mer, Bergeronnes	"	"
30	Bouchard, Sylvain (M) 403, de la Mer, Bergeronnes	"	"
31	Bouchard, Marie (F) 403, de la Mer, Bergeronnes	"	"
32	Bouchard, Charles (M) 403, de la Mer, Bergeronnes	GOT	IGO
33	Bouchard, Mario (M) 403, de la Mer, Bergeronnes	"	"
34	Bouchard, Patrice (M) 30, Principale, Bergeronnes	"	"
35	Bouchard, Ronald (M) 42, Principale, Bergeronnes	"	"
36	Bouchard, Jeannine (F) 42, Principale, Bergeronnes	"	"
37	Bouchard, Nancy (F) 42, Principale, Bergeronnes	"	"
38	Bouchard, Danny (M) 42, Principale, Bergeronnes	"	"
39	Boucher, André (M) 56 A, Principale, Bergeronnes	"	"
40	Boucher, Léonne (F) 56 A, Principale, Bergeronnes	"	"
41	Bérubé, Lucien (F) 66, Principale, Bergeronnes	"	"
42	Bérubé, René (M) 106, Principale, Bergeronnes	"	"
43	Bérubé, Jean-Pierre (M) 106, Principale, Bergeronnes	"	"
44	Bouchard, Welleston (M) 72 A, Principale, Bergeronnes	"	"
45	Bouchard, Jean-François (M) 72 A, Principale, Bergeronnes	"	"
46	Bouchard, Michel (M) 72 A, Principale, Bergeronnes	"	"
47	Brassard, Raymond (M) 74 B, Principale, Bergeronnes	"	"
48	Brassard, Colette (F) 74 B, Principale, Bergeronnes	"	"
49	Boulianne, Julien (M) 82, Principale, Bergeronnes	"	"
50	Boulianne, Julie (F) 82, Principale, Bergeronnes	"	"
51	Bouchard, Lauréat (M) 88, Principale, Bergeronnes	"	"
52	Bouchard, Léola (F) 88, Principale, Bergeronnes	"	"
53	Bouchard, Carole (F) 88, Principale, Bergeronnes	"	"
54	Bouchard, Annie (F) 88, Principale, Bergeronnes	"	"
55	Bouchard, Manon (F) 88, Principale, Bergeronnes	"	"
56	Bouchard, Rosanna (F) 92, Principale, Bergeronnes	"	"
57	Bouchard, Augustin (M) 92, Principale, Bergeronnes	"	"
58	Bouchard, Vérédianne (F) 92, Principale, Bergeronnes	"	"
59	Bouchard, Léda (F) 126, Principale, Bergeronnes	"	"
60	Bouchard, Théo (M) 126, Principale, Bergeronnes	"	"
61	Bouchard, Suzanne (F) 401, de la Mer, Bergeronnes	"	"
62	Brassard, Rita (F) 52 A, Principale, Bergeronnes	"	"

RURAL/RURALE			electoral district/circonscription	URBAN/URBAINE		
N°	page		CHARLEVOIX	N°	page	
104 (R)	N° 1	of/de 4	certified / certifié		N°	of/de
polling division / section de vote			signature(s)-enumerator(s) / signature(s)-recenseur(s)	polling division / section de vote		

F 303 **PRELIMINARY LIST OF ELECTORS**

8 SM-7-79

ELECTIONS CANADA

160046

LISTE PRÉLIMINAIRE DES ÉLECTEURS

This list of qualified electors for the polling division number as set out below was prepared for use at the pending federal election from information obtained at the enumeration and has been certified by the signature(s) below as to completeness and correctness so far as is possible.

La présente constitue la liste des électeurs de la section de vote dont le numéro apparaît plus bas préparée en vue de l'élection fédérale en cours d'aprés les renseignements recueillis lors du recensement. Le(s) recenseur(s) y a(ont) apposé sa(leur) signature, affirmant que cette liste est aussi complète et exacte que possible.

N°			
63	Caron, Raymond (M)		
	442, de la Mer, Bergeronnes	GOT	IGO
64	Caron, Nicole (F)		
	442, de la Mer, Bergeronnes	"	"
65	Charest, Marcel (M)		
	40, Principale, Bergeronnes	"	"
66	Caillé, Pierre (M)		
	78, Principale, Bergeronnes	"	"
67	Caillé, Vivianne (F)		
	78, Principale, Bergeronnes	"	"
68	Couturier, Guylaine (F)		
	401, de la Mer, Bergeronnes	"	"
69	Deschênes, Jeannine (F)		
	600, de la Colline, Bergeronnes	"	"
70	Dubé, Victor (M)		
	401, de la Mer, Bergeronnes	"	"
71	Dumont, Lucienne (F)		
	30, Principale, Bergeronnes	"	"
72	Dufour, Michèle (F)		
	58 B, Principale, Bergeronnes	"	"
73	Dufour, Sonia (F)		
	58 B, Principale, Bergeronnes	"	"
74	Dufour, Léonce (M)		
	74, Principale, Bergeronnes	"	"
75	Dufour, Marie-Claude (F)		
	74, Principale, Bergeronnes	"	"
76	Fortin, Denise (F)		
	434, de la Mer, Bergeronnes	"	"
77	Fortier, Alain (M)		
	413, de la Mer, Bergeronnes	"	"
78	Fortier, Lisette (F)		
	413, de la Mer, Bergeronnes	"	"
79	Gagnon, Jean-Claude (M)		
	601, de la Colline, Bergeronnes	"	"
80	Gagnon, Eric (M)		
	601, de la Colline, Bergeronnes	"	"
81	Gagnon, Jacques (M)		
	600, de la Colline, Bergeronnes	"	"
82	Gagnon, Fernand (M)		
	600 A, de la Colline, Bergeronnes	"	"
83	Gagnon, Odette (F)		
	604, de la Colline, Bergeronnes	"	"
84	Gagnon, Christian (M)		
	603, de la Colline, Bergeronnes	"	"
85	Gagnon, Laurent (M)		
	404, de la Mer, Bergeronnes	"	"
86	Gagnon, Hermance (F)		
	404, de la Mer, Bergeronnes	"	"
87	Gagnon, Lyne (F)		
	404, de la Mer, Bergeronnes	"	"
88	Girard, Roger (M)		
	408, de la Mer, Bergeronnes	"	"
89	Girard, Claude (M)		
	412, de la Mer, Bergeronnes	"	"
90	Girard, Claire (F)		
	412, de la Mer, Bergeronnes	"	"
91	Gagnon, Malthilde (F)		
	414, de la Mer, Bergeonnes	"	"
92	Gagnon, Clément (M)		
	414, de la Mer, Bergeronnes	"	"
93	Gingras, Diane (F)		
	430, de la Mer, Bergeronnes	"	"
94	Gagnon, Amédée (M)		
	405, de la Mer, Bergeronnes	GOT	IGO
95	Gagnon, Adrien (M)		
	28, Principale, Bergeronnes	"	"
96	Gagnon, Fernande (F)		
	28, Principale, Bergeronnes	"	"
97	Gagnon, François Xavier (M)		
	44, Principale, Bergeronnes	"	"
98	Gagnon, Aliette (F)		
	44, Principale, Bergeronnes	"	"
99	Girard, Jean-Charles (M)		
	46, Principale, Bergeronnes	"	"
100	Gagnon, Roger (M)		
	60, Principale, Bergeronnes	"	"
101	Gagnon, Francine (F)		
	60, Principale, Bergeronnes	"	"
102	Grenon, Guy (M)		
	74 A, Principale, Bergeronnes	"	"
103	Gauthier, Patrick (M)		
	62, Principale, Bergeronnes	"	"
104	Gauthier, Aurore (F)		
	62, Principale, Bergeronnes	"	"
105	Gauthier, Odette (F)		
	62, Principale, Bergeronnes	"	"
106	Gauthier, Céline (F)		
	62, Principale, Bergeronnes	"	"
107	Gauthier, André (M)		
	62, Principale, Bergeronnes	"	"
108	Gagnon, Méridé (M)		
	78 B, Principale, Bergeronnes	"	"
109	Gagnon, Marie-Laure (F)		
	78 B, Principale, Bergeronnes	"	"
110	Guay, Luc (M)		
	84, Principale, Bergeronnes	"	"
111	Guay, Marie-Paule (F)		
	84, Principale, Bergeronnes	"	"
112	Guay, Adrien (M)		
	84, Principale, Bergeronnes	"	"
113	Girard, Laurent (M)		
	92, Principale, Bergeronnes	"	"
114	Gagné, Gilbert (M)		
	98, Principale, Bergeronnes	"	"
115	Gagné, Rosette (F)		
	98, Principale, Bergeronnes	"	"
116	Gagné, Linda (F)		
	98, Principale, Bergeronnes	"	"
117	Gagnon, Alexandre (M)		
	102, Principale, Bergeronnes	"	"
118	Gagnon, Doris (F)		
	104, Principale, Bergeronnes	"	"
119	Hovington, Claudette (F)		
	602, de la Colline, Bergeronnes	"	
120	Hervieux, Françoise (F)		
	402, de la Mer, Bergeronnes	"	"
121	Hervieux, Pierre (M)		
	402, de la Mer, Bergeronnes	"	"
122	Hervieux, Christian (M)		
	402, de la Mer, Bergeronnes	"	"
123	Hervieux, Marie (F)		
	402, de la Mer, Bergeronnes	"	"
124	Hovington, Yvon (M)		
	28, Principale, Bergeronnes	"	"

RURAL/RURALE			electoral district/circonscription	URBAN/URBAINE		
N°	page		CHARLEVOIX	N°	page	
104 (R)	N° 2	of/de 4	certified / certifié signature(s)-enumerator(s) / signature(s)-recenseur(s)		N°	of/de
polling division / section de vote				polling division / section de vote		

F 303 **PRELIMINARY LIST OF ELECTORS**

8.5M-7-79

ELECTIONS CANADA

LISTE PRÉLIMINAIRE DES ÉLECTEURS

160047

This list of qualified electors for the polling division number as set out below was prepared for use at the pending federal election from information obtained at the enumeration and has been certified by the signature(s) below as to completeness and correctness so far as is possible.

La présente constitue la liste des électeurs de la section de vote dont le numéro apparaît plus bas préparée en vue de l'élection fédérale en cours d'après les renseignements recueillis lors du recensement. Le(s) recenseur(s) y a(ont) apposé sa(leur) signature, affirmant que cette liste est aussi complète et exacte que possible.

N°			
125	Hovington, Léopold (M)		
	114, Principale, Bergeronnes,	GOT	IGO
126	Imbeault, Jean-Paul (M)		
	116, Principale, Bergeronnes	GOT	IGO
127	Imbeault, Hélène (F)		
	116, Principale, Bergeronnes,	"	"
128	Imbeault, Lucine (F)		
	116, Principale, Bergeronnes,	"	"
129	Imbeault, Bruno (M)		
	116, Principale, Bergeronnes,	"	"
130	Imbeault, Daniel (M)		
	116, Principale, Bergeronnes,	"	"
131	Imbeault, Manon (F)		
	116, Principale, Bergeronnes,	"	"
132	Jean, Blandine (F)		
	74, Principale, Bergeronnes,	"	"
133	Jean, Bernard (M)		
	96, Principale, Bergeronnes,	"	"
134	Jean, Solange (F)		
	96, Principale, Bergeronnes,	"	"
135	Jean, Paul-Albert (M)		
	122, Principale, Bergeronnes,	"	"
136	Jean, Rita (F)		
	122, Principale, Bergeronnes,	"	"
137	Jean, Pierre (M)		
	122, Principale, Bergeronnes,	"	"
138	Jean, Bernard (M)		
	122, Principale, Bergeronnes,	"	"
139	Jean, Roger (M)		
	122, Principale, Bergeronnes,	"	"
140	Jean, Denise (F)		
	122, Principale, Bergeronnes,	"	"
141	Jean, Rodrigue (M)		
	124, Principale, Bergeronnes,	"	"
142,	Jean, Ruth (F)		
	124, Principale, Bergeronnes,	"	"
143	Jean, André (M)		
	124, Principale, Bergeronnes,	"	"
144	Lapointe, Morel (M)		
	414, de la Mer, Bergeronnes,	"	"
145	Lapointe, Laura (F)		
	414, de la Mer, Bergeronnes,	"	"
146	Lavoie, Vivianne (F)		
	432, de la Mer, Bergeronnes,	"	"
147	Lapointe, Viateur (M)		
	434, de la Mer, Bergeronnes,	"	"
148	Larouche, Pierre (M)		
	438, de la Mer, Bergeronnes,	"	"
149	Larouche, Marie-Louise (F)		
	417, de la Mer, Bergeronnes,	"	"
150	Larouche, Charles (M)		
	411, de la Mer, Bergeronnes,	"	"
151	Larouche, Andrée (F)		
	411, de la Mer, Bergeronnes,	"	"
152	L'Heureux, Antonin (M)		
	407, de la Mer, Bergeronnes,	"	"
153	Lemire, Rose (F)		
	405, de la Mer, Bergeronnes,	"	"
154	Lemire, Michel (M)		
	405, de la Mer, Bergeronnes,	"	"
155	Lessard, Noel (M)		
	36, Principale, Bergeronnes.	"	"
156	Lessard, Nicole (F)		
	36, Principale, Bergeronnes	GOT	IGO
157	Lessard, Françis (M)		
	36, Principale, Bergeronnes	"	"
158	Lessard, Marise (F)		
	36, Principale, Bergeronnes	"	"
159	Larouche, Adèle (F)		
	40, Principale, Bergeronnes	"	"
160	Larouche, Yvette (F)		
	40, Principale, Bergeronnes	"	"
161	Larouche, Blandine (F)		
	52, Principale, Bergeronnes	"	"
162	Larouche, Gaston (M)		
	52 A, Principale, Bergeronnes	"	"
163	Larouche, Blaise (M)		
	52 A, Principale, Bergeronnes	"	"
164	Lessard, Charles-Edmond (M)		
	54 A, Principale, Bergeronnes	"	"
165	Lessard, Pâquerette (F)		
	54 A, Principale, Bergeronnes	"	"
166	Lessard, Charles (M)		
	54 A, Principale, Bergeronnes	"	"
167	Lessard, Caroline (F)		
	54 A, Principale, Bergeronnes	"	"
168	Lavoie, Emilien (M)		
	425, de la Mer, Bergeronnes	"	"
169	Lavoie, Laurette (F)		
	425, de la Mer, Bergeronnes	"	"
170	Lessard, Reine (F)		
	70, Principale, Bergeronnes	"	"
171	Larouche, Georges (M)		
	70 C, Principale, Bergeronnes	"	"
172	Larouche, Gaby (F)		
	70 C, Principale, Bergeronnes	"	"
173	Larouche, Jeannot (M)		
	70 A, Principale, Bergeronnes	"	"
174	Larouche, Brigitte (F)		
	70 A, Principale, Bergeronnes	"	"
175	Larouche, Toussaint (M)		
	70 B, Principale, Bergeronnes	"	"
176	Larouche, Rosette (F)		
	70 B, Principale, Bergeronnes	"	"
177	Larouche, Pierrette (F)		
	70 B, Principale, Bergeronnes	"	"
178	Lessard, Rock (M)		
	76 A, Principale, Bergeronnes	"	"
179	Lessard, Marianne (F)		
	76 A, Principale, Bergeronnes	"	"
180	Lessard, Pierre (M)		
	76 A, Principale, Bergeronnes	"	"
181	Lessard, Raymond (M)		
	76, Principale, Bergeronnes	"	"
182	Lapointe, Rosario (M)		
	80, Principale, Bergeronnes	"	"
183	Lapointe, Léonne (F)		
	80, Principale, Bergeronnes	"	"
184	Lessard, Jean-Paul (M)		
	100, Principale, Bergeronnes	"	"
185	Lecour, Julie (F)		
	100, Principale, Bergeronnes	"	"
186	Lessard, Serge (M)		
	104, Principale, Bergeronnes	"	"

RURAL/RURALE			electoral district/circonscription	URBAN/URBAINE		
N°	page		CHARLEVOIX	N°	page	
104 (R)	N° 3	of/de 4	certified / certifié		N°	of/de
polling division / section de vote			signature(s)-enumerator(s) / signature(s)-recenseur(s)	polling division / section de vote		

160048

F 303 **PRELIMINARY LIST OF ELECTORS**

8 5M-7-79

ELECTIONS CANADA

LISTE PRÉLIMINAIRE DES ÉLECTEURS

This list of qualified electors for the polling division number as set out below was prepared for use at the pending federal election from information obtained at the enumeration and has been certified by the signature(s) below as to completeness and correctness so far as is possible

La présente constitue la liste des électeurs de la section de vote dont le numéro apparaît plus bas préparée en vue de l'élection fédérale en cours d'après les renseignements recueillis lors du recensement. Le(s) recenseur(s) y a(ont) apposé sa(leur) signature, affirmant que cette liste est aussi complète et exacte que possible.

N°			
187	Lapointe, Marc (M)		
	58, Principale, Bergeronnes	GOT	IGO
188	Maltais, Victorian (M(		
	416, de la Mer, Bergeronnes	"	"
189	Maltais, Julianna (F)		
	416, de la Mer, Bergeronnes	"	"
190	Maltais, Martial (M)		
	416, de la Mer, Bergeronnes	"	"
191	Maltais, Denis (M)		
	416, de la Mer, Bergeronnes	"	"
192	Maltais, Fabien (M)		
	416, de la Mer, Bergeronnes	"	"
193	Maltais, Yvonne (F)		
	26, Principale, Bergeronnes	"	"
194	Maltais, Lucille (F)		
	26, Principale, Bergeronnes	"	"
195	Maltais, Elizabeth (F)		
	26, Principale, Bergeronnes	"	"
196	Maltais, Rosaire (M)		
	26, Principale, Bergeronnes	"	"
197	Maltais, Jeanne-Emma (F)		
	26, Principale, Bergeronnes	"	"
198	Maltais,Julien (M)		
	26, Principale, Bergeronnes	"	"
199	Maltais, Marlène (F)		
	26, Principale, Bergeronnes	"	"
200	Mailloux, Rita (F)		
	72 A, Principale, Bergeronnes	"	"
201	Martel, Johanne (F)		
	78 A, Principale, Bergeronnes	"	"
202	Ouellet, Joseph (M)		
	415, de la Mer, Bergeronnes	"	"
203	Ouellet, Iréna (F)		
	415, de la Mer, Bergeronnes	"	"
204	O'Connor, Rita (F)		
	66, Principale, Bergeronnes	"	"
205	O'Connor, Joseph-Paul (M)		
	66, Principale, Bergeronnes	"	"
206	Otis, Jean-Marie (M)		
	98, Principale, Bergeronnes	"	"
207	Petit, Jean-Claude (M)		
	56, Principale, Bergeronnes	"	"
208	Petit, Jeannette (F)		
	56, Principale, Bergeronnes	"	"
209	Petit, Pierre (M)		
	56, Principale, Bergeronnes	"	"
210	Petit, Denis (M)		
	56, Principale, Bergeronnes	"	"
211	Pérusse, Marise (F)		
	425, de la Mer, Bergeronnes	"	"
212	Roussel, Jean-Guy (M)		
	604, de la Colline, Bergeronnes	"	"
213	Roy, Rémy (M)		
	436, de la Mer, Bergeronnes	"	"
214	Roy, Michèle (F)		
	436, de la Mer, Bergeronnes	"	"
215	Ross, Lévis (M)		
	50, Principale, Bergeronnes	"	"
216	Ross, Geneviève (F)		
	50, Principale, Bergeronnes	"	"
217	Ross, Emmanuel (M)		
	50, Principale, Bergeronnes	"	"
218	Ross, Nathalie (F)		
	50, Principale, Bergeronnes	GOT	IGO
219	Ross, Stéphane (M)		
	50, Principale, Bergeronnes	"	"
220	Ross, Sébastien (M)		
	50, Principale, Bergeronnes	"	"
221	Rambaud, Pierre (M)		
	64, Principale, Bergeronnes	"	"
222	Rambaud, Gianna Bella (F)		
	64, Principale, Bergeronnes	"	"
223	Savard, Antoinette (F)		
	400, de la Mer, Bergeronnes	"	"
224	Savard, Viateur (M)		
	400, de la Mer, Bergeronnes	"	"
225	Savard, Guy (M)		
	400, de la Mer, Bergeronnes	"	"
226	Simard, Léo (M)		
	426 A, de la Mer, Bergeronnes	"	"
227	Simard, Arthur (M)		
	426, de la Mer, Bergeronnes	"	"
228	Simard, Yolande (F)		
	426, de la Mer, Bergeronnes	"	"
229	Simard, Jacynthe (F)		
	426, de la Mer, Bergeronnes	"	"
230	Simard, Eve (F)		
	426, de la Mer, Bergeronnes	"	"
231	Simard, Guy (M)		
	426, de la Mer, Bergeronnes	"	"
232	Simard, Dominique (M)		
	428, de la Mer, Bergeronnes	"	"
233	Simard, Henriot (M)		
	409, de la Mer, Bergeronnes	"	"
234	Simard, Bernadette (F)		
	409, de la Mer, Bergeronnes	"	"
235	Simard, Diane (F)		
	409, de la Mer, Bergeronnes	"	"
236	Simard, Hélène (F)		
	407, de la Mer, Bergeronnes	"	"
237	Savard, Colombe (F)		
	50 A, Principale, Bergeronnes	"	"
238	Savard, Antoinette (F)		
	80, Principale, Bergeronnes	"	"
239	Tremblay, Françoise (F)		
	440, de la Mer, Bergeronnes	"	"
240	Tremblay, Irenée (M)		
	70, Principale, Bergeronnes	"	"
241	Tremblay, Marc (M)		
	90, Principale, Bergeronnes	"	"
242	Tremblay, ROsa (F)		
	90, Principale, Bergeronnes	"	"
243	Tremblay, Roger (M)		
	90, Principale, Bergeronnes	"	"
244	Tremblay, Michèle (F)		
	90, Principale, Bergeronnes	"	"
245	Tremblay, Nathalie (F)		
	90, Principale, Bergeronnes	"	"

RURAL/RURALE			electoral district/circonscription	URBAN/URBAINE		
N°	page		CHARLEVOIX	N°	page	
104 (R)	N° 4	of/de 4	certified / certifié signature(s)-enumerator(s) / signature(s)-recenseur(s)		N°	of/de
polling division / section de vote				polling division / section de vote		

160049

F 303 **PRELIMINARY LIST OF ELECTORS**

8 5M 7-79

ELECTIONS CANADA

LISTE PRÉLIMINAIRE DES ÉLECTEURS

This list of qualified electors for the polling division number as set out below was prepared for use at the pending federal election from information obtained at the enumeration and has been certified by the signature(s) below as to completeness and correctness so far as is possible.

La présente constitue la liste des électeurs de la section de vote dont le numéro apparaît plus bas préparée en vue de l'élection fédérale en cours d'après les renseignements recueillis lors du recensement. Le(s) recenseur(s) y a(ont) apposé sa(leur) signature, affirmant que cette liste est aussi complète et exacte que possible.

N°						
1	Bouchard Huguette	(F)	49A	Principale		
	Bergeronnes				GOT-1GO	
2	Bouchard Liette	(F)	49A	"		
	Bergeronnes				'	'
3	Bouchard Mario	(M)	51A	"		
	Bergeronnes				'	'
4	Bouchard Danielle	(F)	51A	"		
	Bergeronnes				'	'
5	Bouchard Johanne	(F)	53	"		
	Bergeronnes				'	'
6	Bouchard J. François	(M)	55A	"		
	Bergeronnes				'	'
7	Bouchard Laurent	(M)	61	"		
	Bergeronnes				'	'
8	Bouchard Annonciade	(F)	61	"		
	Bergeronnes				'	'
9	Bouchard André	(M)	61	"		
	Bergeronnes				'	'
10	Bouchard Hélène	(F)	61	"		
	Bergeronnes				'	'
11	Bouchard Paule	(F)	61	"		
	Bergeronnes				'	'
12	Bouchard Louise	(F)	61	"		
	Bergeronnes				'	'
13	Bouchard Claude	(M)	61	"		
	Bergeronnes				'	'
14	Brisson Philippe	(M)	63	"		
	Bergeronnes				'	'
15	Brisson Pierrette	(F)	63	"		
	Bergeronnes				'	'
16	Brisson Gemma	(F)	63	"		
	Bergeronnes				'	'
17	Boulianne Gustave	(M)	65	"		
	Bergeronnes				'	'
18	Boulianne Barbara	(F)	67A	"		
	Bergeronnes				'	'
19	Boulianne Camil	(M)	81	"		
	Bergeronnes				'	'
20	Boulianne Marie	(F)	81	"		
	Bergeronnes				'	'
21	Boulianne Colette	(F)	81	"		
	Bergeronnes				'	'
22	Boulianne Germain	(M)	81	"		
	Bergeronnes				'	'
23	Bouchard Madeleine	(F)	83	"		
	Bergeronnes				'	'
24	Bouchard Robert	(M)	83	"		
	Bergeronnes				'	'
25	Bouchard Jean	(M)	83	"		
	Bergeronnes				'	'
26	Brisson Paquerette	(F)	87	"		
	Bergeronnes				'	'
27	Bouchard Roch	(M)	89	"		
	Bergeronnes				'	'
28	Bouchard Huguette	(F)	89	"		
	Bergeronnes				'	'
29	Boulianne Roger	(M)	117	"		
	Bergeronnes				'	'
30	Boulianne Jeannine	(F)	117	"		
	Bergeronnes				'	'
31	Boulianne Fernand	(M)	117	"		
	Bergeronnes				'	'
32	Boulianne Emélio	(M)	117	Principale	GOT-1GO	
	Bergeronnes					
33	Bouchard Germain	(M)	93	"		
	Bergeronnes				'	'
34	Bouchard Guylaine	(F)	93	"		
	Bergeronnes				'	'
35	Beaulieu Lucie	(F)	131	"		
	Bergeronnes				'	'
36	Bélanger Rosianne	(F)	301	Rivière		
	Bergeronnes				'	'
37	Bélanger Rejean	(M)	301	"		
	Bergeronnes				'	'
38	Bouchard Wilbrod	(M)	307	"		
	Bergeronnes				'	'
39	Bouchard Dianette	(F)	307	"		
	Bergeronnes				'	'
40	Bouchard Adalbert	(M)	307	"		
	Bergeronnes				'	'
41	Bouchard Edilbert	(M)	307	"		
	Bergeronnes				'	'
42	Bouchard Eva	(F)	315	"		
	Bergeronnes				'	'
43	Bouchard Victor	(M)	307	"		
	Bergeronnes				'	'
44	Bouchard Gilles	(M)	309	"		
	Bergeronnes				'	'
45	Bouchard Magdaléna	(F)	309	"		
	Bergeronnes				'	'
46	Bouchard Richard	(M)	309	"		
	Bergeronnes				'	'
47	Bouchard Cathie	(F)	309	"		
	Bergeronnes				'	'
48	Bouchard Alexandre	(M)	510	Boisé		
	Bergeronnes				'	'
49	Bouchard Chs Omer	(M)	510	"		
	Bergeronnes				'	'
50	Bouchard Jeannette	(F)	352	Bosquet		
	Bergeronnes				'	'
51	Bouchard Diane	(F)	352	"		
	Bergeronnes				'	'
52	Bélanger André	(M)	354	"		
	Bergeronnes				'	'
53	Bélanger Danielle	(F)	354	"		
	Bergeronnes				'	'
54	Boulianne Alphonse	(M)	710	Montagne		
	Bergeronnes				'	'
55	Boulianne Mamie	(F)	710	"		
	Bergeronnes				'	'
56	Boulianne Claude	(M)	710	"		
	Bergeronnes				'	'
57	Boulianne Danielle	(F)	710	"		
	Bergeronnes				'	'
58	Boulianne Nathalie	(F)	710	"		
	Bergeronnes				'	'
59	Bergeron Roger	(M)	Foyer			
	Bergeronnes				'	'
60	Bernier Laurence	(F)		Foyer		
	Bergeronnes				'	'
61	Bouchard Cécile	(F)		"		
	Bergeronnes				'	'
62	Bouchard Chs Eugène	(M)		"		
	Bergeronnes				'	'

RURAL/RURALE		electoral district/circonscription	URBAN/URBAINE	
N°	page	CHARLEVOIX	N°	page
105 R	N° 1 of/de 5	certified / certifié signature(s)-enumerator(s) / signature(s)-recenseur(s)		N° of/de
polling division / section de vote		Huguette Bouchard	polling division / section de vote	

160050

F 303 PRELIMINARY LIST OF ELECTORS

8.5M-7-79

ELECTIONS CANADA

LISTE PRÉLIMINAIRE DES ÉLECTEURS

This list of qualified electors for the polling division number as set out below was prepared for use at the pending federal election from information obtained at the enumeration and has been certified by the signature(s) below as to completeness and correctness so far as is possible.

La présente constitue la liste des électeurs de la section de vote dont le numéro apparaît plus bas préparée en vue de l'élection fédérale en cours d'après les renseignements recueillis lors du recensement. Le(s) recenseur(s) y a(ont) apposé sa(leur) signature, affirmant que cette liste est aussi complète et exacte que possible.

N°						
63	Bouchard Gertrude	(F)		Foyer	GOT-1GO	
	Bergeronnes					
64	Bouchard Jeannette	(F)		"		
	Bergeronnes					
65	Bouchard Rita	(F)		"		
	Bergeronnes					
66	Boulianne Marie	(F)		"		
	Bergeronnes					
67	Carbn Jean Eudes	(M)	29	Principale		
	Bergeronnes					
68	Caron Christine	(F)	29	"		
	Bergeronnes					
69	Carrier Mandy	(F)	55A	"		
	Bergeronnes					
70	Caron Serge	(M)	129	"		
	Bergeronnes					
71	Caron Raymonde	(F)	129	"		
	Bergeronnes					
72	Castonguay Christian	(M)	302	Rivière		
	Bergeronnes					
73	Coté Jeanne	(F)		Foyer		
	Bergeronnes					
74	Coté Maria	(F)		"		
	Bergeronnes					
75	Desbiens Roméo	(M)	303	Rivière		
	Bergeronnes					
76	Desbiens Rose	(F)	303	"		
	Bergeronnes					
77	Desbiens Yvon	(M)	303	"		
	Bergeronnes					
78	D'Aigle Pierrette	(F)	305	"		
	Bergeronnes					
79	Duffy André	(M)	300	"		
	Bergeronnes					
80	Deschênes Roméo	(M)	335	"		
	Bergeronnes					
81	Deschênes Claudette	(F)	335	"		
	Bergeronnes					
82	Deschênes Marise	(F)	335	"		
	Bergeronnes					
83	Deschênes Jean	(M)	335	"		
	Bergeronnes					
84	Dufour Jean Louis	(M)	701	Montagne		
	Bergeronnes					
85	Dufour Francine	(F)	701	"		
	Bergeronnes					
86	Dufour Claude	(M)	702	"		
	Bergeronnes					
87	Dufour Marlene	(F)	702	"		
	Bergeronnes					
88	Desrocher Jean Chs	(M)	59	Principale		
	Bergeronnes					
89	Desrocher Lucie	(F)	59	"		
	Bergeronnes					
90	Desbiens Alma	(F)		Foyer		
	Bergeronnes					
91	Desbiens René	(M)		"		
	Bergeronnes					
92	Dufour Claudette	(F)		"		
	Bergeronnes					
93	Gravel Emond Violette	(F)	87	Principale		
	Bergeronnes					
94	Fortin Germaine	(F)	65	Principale	GOT-1GO	
	Bergeronnes					
95	Gagnon Bernard	(M)	27	"		
	Bergeronnes					
96	Gagnon Johanne	(F)	27	"		
	Bergeronnes					
97	Gagnon Ghislain	(M)	33	"		
	Bergeronnes					
98	Gagnon Antoinette	(F)	33	"		
	Bergeronnes					
99	Gagnon Aldéric	(M)	41	"		
	Bergeronnes					
100	Gagnon Anne Marie	(F)	41	"		
	Bergeronnes					
101	Gagnon Chantale	(F)	33	"		
	Bergeronnes					
102	Gagnon André-Marie	(M)	41	"		
	Bergeronnes					
103	Girard Rolande	(F)	45	"		
	Bergeronnes					
104	Gagnon Jean Yves	(M)	45	"		
	Bergeronnes					
105	Gagnon Pierre	(M)	55	"		
	Bergeronnes					
106	Gagnon M.Blanche	(F)	55	"		
	Bergeronnes					
107	Gilbert Luc	(M)	67A	"		
	Bergeronnes					
108	Gilbert Francis	(M)	71	"		
	Bergeronnes					
109	Gilbert Michel	(M)		"		
	Bergeronnes					
110	Gilbert Dollard	(M)	73	"		
	Bergeronnes					
111	Gagnon Claude	(M)	75	"		
	Bergeronnes					
112	Gagnon Julienne	(F)	75	"		
	Bergeronnes					
113	Gagnon Luc	(M)	75	"		
	Bergeronnes					
114	Gilbert Jeanne d'Arc	(F)	73	"		
	Bergeronnes					
115	Gilbert Richard	(M)	73	"		
	Bergeronnes					
116	Gagnon Luc	(M)	85	"		
	Bergeronnes					
117	Gagnon Diane	(F)	85	"		
	Bergeronnes					
118	Gagnon Noel	(M)	91	"		
	Bergeronnes					
119	Gagnon Rolande	(F)	91	"		
	Bergeronnes					
120	Gagnon Gaétan	(M)	97	"		
	Bergeronnes					
121	Gagnon Monette	(F)	97	"		
	Bergeronnes					
122	Gélinas René	(M)	67B	"		
	Bergeronnes					
123	Gélinas Danielle	(F)	67B	"		
	Bergeronnes					
124	Guay Marcel	(M)	119	"		
	Bergeronnes					

RURAL/RURALE

N° 105R | page N° 2 of/de 5

polling division / section de vote

electoral district/circonscription: CHARLEVOIX

certified / certifié

signature(s)-enumerator(s) / signature(s)-recenseur(s): Marguerite Bouchard

URBAN/URBAINE

N° | page N° of/de

polling division / section de vote

F 303 **PRELIMINARY LIST OF ELECTORS**

8 5M-7 79

ELECTIONS CANADA

160051

LISTE PRÉLIMINAIRE DES ÉLECTEURS

This list of qualified electors for the polling division number as set out below was prepared for use at the pending federal election from information obtained at the enumeration and has been certified by the signature(s) below as to completeness and correctness so far as is possible.

La présente constitue la liste des électeurs de la section de vote dont le numéro apparaît plus bas préparée en vue de l'élection fédérale en cours d'après les renseignements recueillis lors du recensement. Le(s) recenseur(s) y a(ont) apposé sa(leur) signature, affirmant que cette liste est aussi complète et exacte que possible.

N°						N°					
125	Guay Antoinette Bergeronnes	(F)	119	Principale	GOT-1G0	156	Hovington Bianka Bergeronnes	(F)	71A	Principale	GOT-1G0
126	Guay François Bergeronnes	(M)	119	"		157	Hervieux Luc Bergeronnes	(M)	715	Montagne	
127	Guay Evelyne Bergeronnes	(F)	119	"		158	Hervieux Line Bergeronnes	(F)	715	"	
128	Gagnon Lucien Bergeronnes	(M)	123	"		159	Imbeault Angeline Bergeronnes	(F)	115	Principale	
129	Gagnon Cécile Bergeronnes	(F)	123	"		160	Imbeault Florian Bergeronnes	(M)	115	"	
130	Gagnon Anatole Bergeronnes	(M)	131	"		161	Imbeault Joseph Bergeronnes	(M)	115	"	
131	Gagnon Eulalie Bergeronnes	(F)	131	"		162	Imbeault M.-Blanche Bergeronnes	(F)		Foyer	
132	Gagnon Diane Bergeronnes	(F)	329	Rivière		163	Jourdain Gérard Bergeronnes	(M)	105	Principale	
133	Girard Jacques Bergeronnes	(M)	350	Bosquet		164	Jourdain Françoise Bergeronnes	(F)	105	"	
134	Girard Lucette Bergeronnes	(F)	350,	"		165	Jourdain Jean Louis Bergeronnes	(M)	105	"	
135	Gauthier Géraldine Bergeronnes	(F)	302	Rivière		166	Jean Jean-Baptiste Bergeronnes	(M)	127	"	
136	Girard Lisette Bergeronnes	(F)	302	"		167	Lessard Marie Bergeronnes	(F)	55	"	
137	Gagnon Bruno Bergeronnes	(M)	511	Boisé		168	Lessard Lise Bergeronnes	(F)	67	"	
138	Gagnon Constance Bergeronnes	(F)	511	"		169	Létourneau Stéphane Bergeronnes	(M)	69A	"	
139	Girard Christian Bergeronnes	(M)	350	Bosquet		170	Lessard Germain Bergeronnes	(M)	73	"	
140	Gagnon Marc Bergeronnes	(M)	705	Montagne		171	Lessard Albany Bergeronnes	(M)	99	"	
141	Gagnon Carole Bergeronnes	(F)	705	"		172	Lessard Hélène Bergeronnes	(F)	99	"	
142	Guignard Roger Bergeronnes	(M)	709	"		173	Lessard France Bergeronnes	(F)	99	"	
143	Guignard Géraldine Bergeronnes	(F)	709	"		174	Lessard Sylvain Bergeronnes	(M)	131	"	
144	Gagnon Raymond Bergeronnes	(M)	712	"		175	Lapointe Marie Bergeronnes	(F)	333	Rivière	
145	Gagnon Cécile Bergeronnes	(F)	712	"		176	Lapointe Rita Bergeronnes	(F)	333	"	
146	Gauthier Luc Bergeronnes	(M)	801	Versant		177	Létourneau Anne Bergeronnes	(F)	333	"	
147	Gauthier Hélène Bergeronnes	(F)	801	"		178	Létourneau Caroline Bergeronnes	(F)	333	"	
148	Gauthier Jacques Bergeronnes	(M)	802	"		179	Lessard Gérard Bergeronnes	(M)	341	"	
149	Gauthier Dominique Bergeronnes	(F)	802	"		180	Lessard Marie Mance Bergeronnes	(F)	341	"	
150	Gauthier Marc Bergeronnes	(M)	61	Fleuve		181	Lapointe Jean Bergeronnes	(M)	706	Montagne	
151	Gauthier Danielle Bergeronnes	(F)	61	"		182	Lapointe Nicole Bergeronnes	(F)	706	"	
152	Gagnon Marie Flore Bergeronnes	(F)	87	Principale		183	Lavoie Paul Bergeronnes	(M)	708	"	
153	Gauthier David Bergeronnes	(M)		Foyer		184	Lavoie Colette Bergeronnes	(F)	708	"	
154	Gauthier Florence Bergeronnes	(F)		"		185	Lessard Claude Bergeronnes	(M)	800	Versant	
155	Girard Eugène Bergeronnes	(M)		"		186	Lessard Lucie Bergeronnes	(F)	800	"	

RURAL/RURALE

N° 105R | page NR 3 of/de 5

polling division / section de vote

electoral district/circonscription: CHARLEVOIX

certified / certifié — signature(s)-enumerator(s) / signature(s)-recenseur(s): Marguerite Gauthier

URBAN/URBAINE

N° | page N° of/de

polling division / section de vote

160052

F 303 **PRELIMINARY LIST OF ELECTORS**

ELECTIONS CANADA

LISTE PRÉLIMINAIRE DES ÉLECTEURS

8 SM-7-79

This list of qualified electors for the polling division number as set out below was prepared for use at the pending federal election from information obtained at the enumeration and has been certified by the signature(s) below as to completeness and correctness so far as is possible.

La présente constitue la liste des électeurs de la section de vote dont le numéro apparaît plus bas préparée en vue de l'élection fédérale en cours d'après les renseignements recueillis lors du recensement. Le(s) recenseur(s) y a(ont) apposé sa(leur) signature, affirmant que cette liste est aussi complète et exacte que possible.

N°					N°				
187	Lapointe Norbert	(M)		Foyer	218	O'Connor Rose	(F)	31	Principale
	Bergeronnes			G0T-1G0		Bergeronnes			G0T-1G0
188	Larrivée Elise	(F)		"	219	O'Connor Simon	(M)	31	"
	Bergeronnes			" "		Bergeronnes			" "
189	Létourneau René	(M)		"	220	O'Connor Daniel	(M)	31	"
	Bergeronnes			" "		Bergeronnes			" "
190	Létourneau Rose Annette	(F)		"	221	OConnor Jean Noel	(M)	53	"
	Bergeronnes			" "		Bergeronnes			" "
191	Lessard Eléonore	(F)		"	222	O'Connor Linda	(F)	53A	"
	Bergeronnes			" "		Bergeronnes			" "
192	Michaud Gaétan	(M)	39	Principale	223	Olsen Maurice	(M)		Foyer
	Bergeronnes			" "		Bergeronnes			" "
193	Michaud Sonia	(F)	39	"	224	Poulin Johnny	(M)		"
	Bergeronnes			" "		Bergeronnes			" "
194	Moreault Alberto	(M)	53A	"	225	Ross Anne-Marie	(F)	709	Montagne
	Bergeronnes			" "		Bergeronnes			" "
195	Martel Rodrugue	(M)	65	"	226	St-Laurent Michel	(M)	89	Principale
	Bergeronnes			" "		Bergeronnes			" "
196	Maltais François	(M)	69	"	227	Sirois Ghislain	(M)	95	"
	Bergeronnes			" "		Bergeronnes			" "
197	Maltais Rose Aimée	(F)	69	"	228	Sirois Diane	(F)	95	"
	Bergeronnes			" "		Bergeronnes			" "
198	Marquis Marie	(F)	89	"	229	Savard Raoul	(M)	111	"
	Bergeronnes			" "		Bergeronnes			" "
199	Marquis Gervais	(M)	47	"	230	Savard Jeanne	(F(	111	"
	Bergeronnes			" "		Bergeronnes			" "
200	MarquisEsther	(F)	47	"	231	Savard Colombe	(F)	111	"
	Bergeronnes			" "		Bergeronnes			" "
201	Mailloux Marcelle	(F)	305A	Rivière	232	Simard Agnès	(F)	311	Rivière
	Bergeronnes			" "		Bergeronnes			" "
202	Michaud Nelson	(M)	356	Bosquet	233	Simard Mérilda	(F)	510	Boisé
	Bergeronnes			" "		Bergeronnes			" "
203	Michaud Lydie	(F)	356	"	234	Samson Placide	(M)	513	"
	Bergeronnes			" "		Bergeronnes			" "
204	Michaud Montcalm	(M)	700	Montagne	235	Samson Marie Paule	(F)	513	"
	Bergeronnes			" "		Bergeronnes			" "
205	Michaud Rose Alba	(F)	700	"	236	Simard Gemma	(F)	87	Principale
	Bergeronnes			" "		Bergeronnes			" "
206	Michaud Gervais	(M)	700	"	237	Savard Armand	(M)		Foyer
	Bergeronnes			" "		Bergeronnes			" "
207	Michaud Chantale	(F)	700	"	238	Savard Sémida	(F)		"
	Bergeronnes			" "		Bergeronnes			" "
208	Michaud Vianney	(M)	700	"	239	Sirois Jeannette	(F)		"
	Bergeronnes			" "		Bergeronnes			" "
209	Michaud Vilmont	(M)	700	"	240	Tremblay Georges	(M)	49	Principale
	Bergeronnes			" "		Bergeronnes			" "
210	Michaud Charles	(M)	700	"	241	Tremblay Rose	(F)	49	"
	Bergeronnes			" "		Bergeronnes			" "
211	Maltais Bertrand	(M)	714	"	242	Tremblay Alphonse	(M)	51	"
	Bergeronnes			" "		Bergeronnes			" "
212	Maltais Jeannine	(F)	714	"	243	Tremblay Marielle	(F)	51	"
	Bergeronnes			" "		Bergeronnes			" "
213	Maltais Irène	(F)		Foyer	244	Tremblay Sylvie	(F)	71	"
	Bergeronnes			" "		Bergeronnes			" "
214	Manning Odile	(F)		"	245	Tremblay Jean Noel	(M)	79	"
	Bergeronnes			" "		Bergeronnes			" "
215	Morneau Blanche	(F)		"	246	Tremblay Yolande	(F)	79	"
	Bergeronnes			" "		Bergeronnes			" "
216	Néron Marie Reine	(F)		"	247	Tremblay Laurier	(M)	501	Boisé
	Bergeronnes			" "		Bergeronnes			" "
217	O'Connor Cyrille	(M)	31	Principale	248	Tremblay Doris	(F)	501	"
	Bergeronnes			" "		Bergeronnes			" "

RURAL/RURALE

N° 105 R | page N° 4 of/de 5

polling division / section de vote

electoral district/circonscription: CHARLEVOIX

certified / certifié — signature(s)-enumerator(s) / signature(s)-recenseur(s)

URBAN/URBAINE

N° | page N° | of/de

polling division / section de vote

160053

F 303 **PRELIMINARY LIST OF ELECTORS**

ELECTIONS CANADA

LISTE PRÉLIMINAIRE DES ÉLECTEURS

85M-7-79

This list of qualified electors for the polling division number as set out below was prepared for use at the pending federal election from information obtained at the enumeration and has been certified by the signature(s) below as to completeness and correctness so far as is possible.

La présente constitue la liste des électeurs de la section de vote dont le numéro apparaît plus bas préparée en vue de l'élection fédérale en cours d'après les renseignements recueillis lors du recensement. Le(s) recenseur(s) y a(ont) apposé sa(leur) signature, affirmant que cette liste est aussi complète et exacte que possible.

N°						N°
249	Tremblay Paul Eugène	(M)	704	Montagne		
	Bergeronnes				G0T-1G0	
250	Tremblay Doris	(F)	704	"	" "	
	Bergeronnes					
251	Tremblay Guy	(M)	704	"	" "	
	Bergeronnes					
252	Tremblay Mario	(M)	704	"	" "	
	Bergeronnes					
253	Therrien EveLyne	(F)		Foyer	" "	
	Bergeronnes					
254	Tremblay Eléonore	(F)		"	" "	
	Bergeronnes					
255	Tremblay Obéline	(F)		"	" "	
	Bergeronnes					
256	Tremblay Raymond	(M)		"	" "	
	Bergeronnes					
257	Tremblay Rose Emma	(F)		"	" "	
	Bergeronnes					
258	Vallée Antoine	(m)	65	Principale	" "	
	Bergeronnes					
259	Villeneuve Huguette	(F)	87	"	" "	
	Bergeronnes					

RURAL/RURALE

N° 105R | page N° 5 of/de 5

polling division / section de vote

electoral district/circonscription: CHARLEVOIX

certified / certifié — signature(s)-enumerator(s) / signature(s)-recenseur(s): Huguette Tremblay

URBAN/URBAINE

N° | page N° of/de

polling division / section de vote

F 303 **PRELIMINARY LIST OF ELECTORS**

85M-7-79

ELECTIONS CANADA

160054

LISTE PRÉLIMINAIRE DES ÉLECTEURS

This list of qualified electors for the polling division number as set out below was prepared for use at the pending federal election from information obtained at the enumeration and has been certified by the signature(s) below as to completeness and correctness so far as is possible.

La présente constitue la liste des électeurs de la section de vote dont le numéro apparaît plus bas préparée en vue de l'élection fédérale en cours d'après les renseignements recueillis lors du recensement. Le(s) recenseur(s) y a(ont) apposé sa(leur) signature, affirmant que cette liste est aussi complète et exacte que possible.

N°		N°	
1	Bouchard, Napoléon (M) 334, route 138 Les Escoumins GOT 1KO	22	Brisson, Yvan (M) 252, route 138 Les Escoumins GOT 1KO
2	Brisson, Conrad (M) 315, route 138 Les Escoumins GOT 1KO	23	Brisson, Renaud (M) 274, route 138 Les Escoumins GOT 1KO
3	Brisson, Claudette (F) 315, route 138 Les Escoumins GOT 1KO	24	Brisson, Marcelle (F) 274, route 138 Les Escoumins GOT 1KO
4	Brisson, Mario (M) 315, route 138 Les Escoumins GOT 1KO	25	Brisson, Steeve (M) 274, route 138 Les Escoumins GOT 1KO
5	Brisson, Réginald (M) 283, route 138 Les Escoumins GOT 1KO	26	Brisson, Line (F) 296, route 138 Les Escoumins GOT 1KO
6	Brisson, Danny (M) 281, route 138 Les Escoumins GOT 1KO	27	Brisson, Alvine (F) 247, route 138 Les Escoumins GOT 1KO
7	Bouchard, Robert (M) 306, route 138 Les Escoumins GOT 1KO	28	Brisson, Omer (M) 247, route 138 Les Escoumins GOT 1KO
8	Bouchard, Carole (F) 302, route 138 Les Escoumins GOT 1KO	29	Bergeron, Alfred (M) 247, route 138 Les Escoumins GOT 1KO
9	Bouchard, Florence (F) 302, route 138 Les Escoumins GOT 1KO	30	Bergeron, Jeanine (F) 247, route 138 Les Escoumins GOT 1KO
10	Bouchard, Gustave (M) 302, route 138 Les Escoumins GOT 1KO	31	Bourgon, Gérard (M) 235, route 138 Les Escoumins GOT 1KO
11	Bérubé, André (M) 298, route 138 Les Escoumins GOT 1KO	32	Boivin, Lucille (F) 235, route 138 Les Escoumins GOT 1KO
12	Bérubé, Françoise (F) 298, route 138 Les Escoumins GOT 1KO	33	Brisson, Solange (F) 319, route 138 Les Escoumins GOT 1KO
13	Bouchard, Paul (M) 298, route 138 Les Escoumins GOT 1KO	34	Bouchard, Henriette (F) 258, route 138 Les Escoumins GOT 1KO
14	Bouchard, Blanche-Yvette (F) 298, route 138 Les Escoumins GOT 1KO	35	Boulianne, Adrien (M) 13, route 138 Les Escoumins GOT 1KO
15	Bouchard, Francine (F) 298, route 138 Les Escoumins GOT 1KO	36	Bouchard, Harrold (M) 60, route 138 Les Escoumins GOT 1KO
16	Brisson, Jean-Marie (M) 298, route 138 Les Escoumins GOT 1KO	37	Bouchard, Noëlla (F) 60, route 138 Les Escoumins GOT 1KO
17	Bouchard, Louis-Philippe (M) 294, route 138 Les Escoumins GOT 1KO	38	Bouchard, Julien (M) 58, route 138 Les Escoumins GOT 1KO
18	Bouchard, Camil (M) 294, route 138 Les Escoumins GOT 1KO	39	Bouchard, Line (F) 58, route 138 Les Escoumins GOT 1KO
19	Brisson, Gilles (M) 255, route 138 Les Escoumins GOT 1KO	40	Bergeron, Léopold (M) 64, route 138 Les Escoumins GOT 1KO
20	Brisson. Alice (F) 255, route 138 Les Escoumins GOT 1KO	41	Bergeron, Marguerite (F) 64, route 138 Les Escoumins GOT 1KO
21	Brisson, Luc (M) 252, route 138 Les Escoumins GOT 1KO	42	Couturier, Georges (M) 243, route 138 Les Escoumins GOT 1KO

RURAL/RURALE		electoral district/circonscription	URBAN/URBAINE	
N°	page	Charlevoix	N°	page
106	N° 1 of/de 5	certified / certifié signature(s)-enumerator(s) / signature(s)-recenseur(s)		N° of/de
polling division / section de vote		Edna Bouchard	polling division / section de vote	

160055

F 303

8.5M-7-79

PRELIMINARY LIST OF ELECTORS

ELECTIONS CANADA

LISTE PRÉLIMINAIRE DES ÉLECTEURS

This list of qualified electors for the polling division number as set out below was prepared for use at the pending federal election from information obtained at the enumeration and has been certified by the signature(s) below as to completeness and correctness so far as is possible.

La présente constitue la liste des électeurs de la section de vote dont le numéro apparaît plus bas préparée en vue de l'élection fédérale en cours d'après les renseignements recueillis lors du recensement. Le(s) recenseur(s) y a(ont) apposé sa(leur) signature, affirmant que cette liste est aussi complète et exacte que possible.

N°		N°	
43	Caron, Denise (F) 243, route 138 Les Escoumins GOT 1KO	64	Foley, Rolande (F) 73, route 138 Les Escoumins GOT 1KO
44	Chenel, Marie-Louise (F) 69, route 138 Les Escoumins GOT 1KO	65	Gagnon, Charles-Edouard (M) 286, route 138 Les Escoumins GOT 1KO
45	Chamberland, Alphonse (M) 13, route 138 Les Escoumins GOT 1KO	66	Gauthier, Serge (M) 356, route 138 Les Escoumins GOT 1KO
46	Chamberland, Gaétane (F) 13, route 138 Les Escoumins GOT 1KO	67	Gagnon, Lévis (M) 39, route 138 Les Escoumins GOT 1KO
47	Chamberland, Luc (M) 52 B, route 138 Les Escoumins GOT 1KO	68	Gagnon, Gilles (M) 27, route 138 Les Escoumins GOT 1KO
48	Chamberland, Odette (F) 52 B, Route 138 Les Escoumins GOT 1KO	69	Gagnon. Elianne (F) 27, route 138 Les Escoumins GOT 1KO
49	Chamberland, Joyce (F) 8, route 138 Les Escoumins GOT 1KO	70	Gagnon,-Rioux, Hélène (F) 15, route 138 Les Escoumins GOT 1KO
50	Deschênes, Lorenzo (M) 326, route 138 Les Escoumins GOT 1KO	71	Gagnon, Marcel (M) 40, route 138 Les Escoumins GOT 1KO
51	Deschênes, Fernand (M) 320, route 138 Les Escoumins GOT 1KO	72	Gagnon, Nicole (F) 40, route 138 Les Escoumins GOT 1KO
52	Deschênes, Marie-Lise (F) 320, route 138 Les Escoumins GOT 1KO	73	Girard, Jeanne-D'Arc (F) 281, route 138 Les Escoumins GOT 1KO
53	Durand, Denis (M) 271, route 138 Les Escoumins GOT 1KO	74	Gagné, Laurent (M) 8, route 138 Les Escoumins GOT 1KO
54	Dugas, Suzie (F) 282, route 138 Les Escoumins GOT 1KO	75	Henderson, Marc (M) 249, route 138 Les Escoumins GOT 1KO
55	Deschênes, Gisèle (F) 326, route 138 Les Escoumins GOT 1KO	76	Jourdain, France (F) 67, route 138 Les Escoumins GOT 1KO
56	Dufour, Roberto (M) 11, rue Arnaud Les Escoumins GOT 1KO	77	Létourneau, Linda (F) 271, route 138 Les Escoumins GOT 1KO
57	Dufour, Julie (F) 11, rue Arnaud Les Escoumins GOT 1KO	78	Lavoie, René (M) 249, route 138 Les Escoumins GOT 1KO
58	Dufour, Gilles (M) 63, route 138 Les Escoumins GOT 1KO	79	Levasseur, France (F) 328, route 138 Les Escoumins GOT 1KO
59	Dufour, Florence (F) 63, route 138 Les Escoumins GOT 1KO	80	Laurencelle, Raymond (M) 61, route 138 Les Escoumins GOT 1KO
60	Dubé, Claude (M) 24, route 138 Les Escoumins GOT 1KO	81	Laurencelle, Marie (F) 61, route 138 Les Escoumins GOT 1KO
61	Dubé, Jacques (M) 54, route 138 Les Escoumins GOT 1KO	82	Laurencelle, Nathalie (F) 61, route 138 Les Escoumins GOT 1KO
62	Dubé, Jacynthe (F) 54, route 138 Les Escoumins GOT 1KO	83	Laurencelle, Josette (F) 61, route 138 Les Escoumins GOT 1KO
63	Foley, Roland (M) 73, route 138 Les Escoumins GOT 1KO	84	Laurencelle, Auguste (M) 63, route 138 Les Escoumins GOT 1KO

RURAL/RURALE			electoral district/circonscription	URBAN/URBAINE	
N°	page		Charlevoix	N°	page
106	N° 2	of/de 5	certified / certifié signature(s)-enumerator(s) / signature(s)-recenseur(s)		N° of/de
polling division / section de vote				polling division / section de vote	

F 303

8.5M-7-79

PRELIMINARY LIST OF ELECTORS

ELECTIONS CANADA

160056

LISTE PRÉLIMINAIRE DES ÉLECTEURS

This list of qualified electors for the polling division number as set out below was prepared for use at the pending federal election from information obtained at the enumeration and has been certified by the signature(s) below as to completeness and correctness so far as is possible.

La présente constitue la liste des électeurs de la section de vote dont le numéro apparaît plus bas préparée en vue de l'élection fédérale en cours d'après les renseignements recueillis lors du recensement. Le(s) recenseur(s) y a(ont) apposé sa(leur) signature, affirmant que cette liste est aussi complète et exacte que possible.

N°		N°	
85	Laurencelle, Marie-Paule (F) 63, route 138 Les Escoumins GOT 1KO	106	Maltais, Pauline (F) 300, route 138 Les Escoumins GOT 1KO
86	Landry, Lucie (F) 39, route 138 Les Escoumins GOT 1KO	107	Maltais, Etienne (M) 300, route 138 Les Escoumins GOT 1KO
87	Labrie, Normand (M) 19, route 138 Les Escoumins GOT 1KO	108	Morneau, Ovila (M) 288, route 138 Les Escoumins GOT 1KO
88	Labrie, Lisette (F) 19, route 138 Les Escoumins GOT 1KO	109	Morneau, Louise (F) 288, route 138 Les Escoumins GOT 1KO
89	Lévesque, Julien (M) 6, route 138 Les Escoumins GOT 1KO	110	Morneau, Normand (M) 280, route 138 Les Escoumins GOT 1KO
90	Lepage, Lucie (F) 24,route 138 Les Escoumins GOT 1KO	111	Morneau, Jacqueline (F) 280, route 138 Les Escoumins GOT 1KO
91	Lepage, Marcel (M) 26, route 138 Les Escoumins GOT 1KO	112	Morneau, Christian (M) 280, route 138 Les Escoumins GOT 1KO
92	Le page, Hélène (F) 26, route 138 Les Escoumins GOT 1KO	113	Morneau, Sylvie (F) 280, route 138 Les Escoumins GOT 1KO
93	Lepage, Louis-Philippe (M) 28, route 138 Les Escoumins GOT 1KO	114	Morneau, Daniel (M) 280, route 138 Les Escoumins GOT 1KO
94	Lepage, Dolores (F) 28, route 138 Les Escoumins GOT 1KO	115	Morneau, Paul-Emile (M) 286, route 138 Les Escoumins GOT 1KO
95	Lepage, Marjolaine (F) 28, route 138 Les Escoumins GOT 1KO	116	Morneau, Rose-Aimée (F) 286, route 138 Les Escoumins GOT 1KO
96	Lepage, Jean (M) 28, route 138 Les Escoumins GOT 1KO	117	Maltais, Gervais (M) 282, route 138 Les Escoumins GOT 1KO
97	Lacasse, Yolande (F) 285, route 138 Les Escoumins GOT 1KO	118	Martel, Jean-Maurice (M) 249, route 138 Les Escoumins GOT 1KO
98	Morneau, Gabriel (M) 344, route 138 Les Escoumins GOT 1KO	119	Morneau, Claude (M) 296, route 138 Les Escoumins GOT 1KO
99	Morneau, Madeleine (F) 344, route 138 Les Escoumins GOT 1KO	120	Morneau, Gérard (M) 237, route 138 Les Escoumins GOT 1KO
100	Morneau, Raymond (M) 336, route 138 Les Escoumins GOT 1KO	121	Morneau, Madeleine (F) 237, route 138 Les Escoumins GOT 1KO
101	Morneau, Marie-Alice (F) 336, route 138 Les Escoumins GOT 1KO	122	Morneau,Serge (M) 270, route 138 Les Escoumins GOT 1KO
102	Morneau, Suzie (F) 336, route 138 Les Escoumins GOT 1KO	123	Morneau,Michèle (F) 270, route 138 Les Escoumins GOT 1KO
103	Morneau, Sylvain (M) 306, route 138 Les Escoumins GOT 1KO	124	Morneau, Jacques (M) 270, route 138 Les Escoumins GOT 1KO
104	Maltais, Hélène (F) 306, route 138 Les Escoumins GOT 1KO	125	Moreau, Réginald (M) 328, route 138 Les Escoumins GOT 1KO
105	Maltais, Léo (M) 300, route 138 Kes Escoumins GOT 1KO	126	Morneau, Edouard (M) 264, route 138 Les Escoumins GOT 1KO

RURAL/RURALE		electoral district/circonscription	URBAN/URBAINE	
N° 106	page N° 3 of/de 5	Charlevoix	N°	page N° of/de
polling division section de vote		certified/certifié signature(s)-enumerator(s) / signature(s)-recenseur(s) Ezra Gauvin	polling division section de vote	

160057

F 303

85M-7-79

PRELIMINARY LIST OF ELECTORS

ELECTIONS CANADA

LISTE PRÉLIMINAIRE DES ÉLECTEURS

This list of qualified electors for the polling division number as set out below was prepared for use at the pending federal election from information obtained at the enumeration and has been certified by the signature(s) below as to completeness and correctness so far as is possible.

La présente constitue la liste des électeurs de la section de vote dont le numéro apparaît plus bas préparée en vue de l'élection fédérale en cours d'après les renseignements recueillis lors du recensement. Le(s) recenseur(s) y a(ont) apposé sa(leur) signature, affirmant que cette liste est aussi complète et exacte que possible.

N°		N°	
127	Morneau, Denise (F) 264, route 138 Les Escoumins GOT 1KO	148	Poitras, Line (F) 329, route 138 Les Escoumins GOT 1KO
128	Morneau, Adélaïde (F) 266, route 138 Les Escoumins GOT 1KO	149	Racine, Gilles (M) 402, route 138 Les Escoumins GOT 1KO
129	Morneau, Antoine (M) 266, route 138 Les Escoumins GOT 1KO	150	Richer, Carmen (F) 249, route 138 Les Escoumins GOT 1KO
130	Morneau, René (M) 266, route 138 Les Escoumins GOT 1KO	151	Richer, Simone (F) 249, route 138 Les Escoumins GOT 1KO
131	Morneau, Alain (M) 258, route 138 Les Escoumins GOT 1KO	152	Roy, Claude (M) 248, route 138 Les Escoumins GOT 1KO
132	Martel, Jacques (M) 256, route 138 Les Escoumins GOT 1KO	153	Roy, Suzanne (F) 248, route 138 Les Escoumins GOT 1KO
133	Maltais, Jacques (M) 71, route 138 Les Escoumins GOT 1KO	154	Rioux, André (M) 15, route 138 Les Escoumins GOT 1KO
134	Maltais, Raymonde (F) 71, route 138 Les Escoumins GOT 1KO	155	Roussel, Jean-Paul (M) 10, route 138 Les Escoumins GOT 1kO
135	Murray, Bertrand (M) 11, route 138 Les Escoumins GOT 1KO	156	Roussel, Denise (F) 10, route 138 Les Escoumins GOT 1KO
136	Murray, Jeanine (F) 11, route 138 Les Escoumins GOT 1KO	157	Rioux, Claude (M) 14, route 138 Les Escoumins GOT 1KO
137	Morneau, Jeannette (F) 293, route 138 Les Escoumins GOT 1KO	158	Rioux, Gilberte (F) 14, route 138 Les Escoumins GOT 1kO
138	Maltais, Gérard (M) 250, route 138 Les Escoumins GOT 1KO	159	Roussel, Linda (F) 58, route 138 Les Escoumins GOT 1KO
139	Maltais-Bouchard, Emérentienne (F) 250, route 138 Les Escoumins GOT 1KO	160	Sirois, Bernard (M) 249, route 138 Les Escoumins GOT 1KO
140	Maltais, Christine (F) 250, route 138 Les Escoumins GOT 1KO	161	Savard, Linda (F) 358, route 138 Les Escoumins GOT 1KO
141	Otis, Jeanine (F) 6, route 138 Les Escoumins GOT 1KO	162	Savard, Florian (M) 319, route 138 Les Escoumins GOT 1KO
142	Poitras, Léopold (M) 329, route 138 Les Escoumins GOT 1KO	163	Savard, Thérèse (F) 319, route 138 Les Escoumins GOT 1KO
143	Poitras, Marie-Claire (F) 329, route 138 Les Escoumins GOT 1KO	164	Savard, Luis (M) 319, route 138 Les Escoumins GOT 1KO
144	Poitras, Mario (M) 329, route 138 Les Escoumins GOT 1KO	165	St-Gelais, Jean-Charles (M) 15, rue Arnaud Les Escoumins GOT 1KO
145	Poitras, Jean-Yves (M) 329, route 138 Les Escoumins GOT 1KO	166	St-Gelais, Jeanne-Ida (F) 15, rue Arnaud Les Escoumins GOT 1KO
146	Poitras, Jules (M) 348, route 138 Les Escoumins GOT 1KO	167	St-Gelais, Denis (M) 15, rue Arnaud Les Escoumins GOT 1KO
147	Poitras, Cécile (F) 348, route 138 Les Escoumins GOT 1KO	168	St-Gelais, Bruno (M) 15, rue Arnaud Les Escoumins GOT 1KO

RURAL/RURALE		electoral district/circonscription	URBAN/URBAINE	
N°	page	Charlevoix	N°	page
106	N° 4 of/de 5	certified/certifié signature(s) enumerator(s) / signature(s)-recenseur(s) Edna Gauvin		N° of/de
polling division / section de vote			polling division / section de vote	

F 308

8 5M-7-79

PRELIMINARY LIST OF ELECTORS

ELECTIONS CANADA

160058

LISTE PRÉLIMINAIRE DES ÉLECTEURS

This list of qualified electors for the polling division number as set out below was prepared for use at the pending federal election from information obtained at the enumeration and has been certified by the signature(s) below as to completeness and correctness so far as is possible.

La présente constitue la liste des électeurs de la section de vote dont le numéro apparaît plus bas préparée en vue de l'élection fédérale en cours d'après les renseignements recueillis lors du recensement. Le(s) recenseur(s) y a(ont) apposé sa(leur) signature, affirmant que cette liste est aussi complète et exacte que possible.

N°		N°	
169	St-Gelais, Annie (F) 15, rue Arnaud Les Escoumins GOT 1KO	190	Tremblay, Jean (M) 75, route 138 Les Escoumins GOT 1KO
170	Savard, Colette (F) 17, rue Arnaud Les Escoumins GOT 1KO	191	Tremblay-Boulianne, Martine (F) 75, route 138 Les Escoumins GOT 1KO
171	St-Gelais, Angélo (M) 13, rue Arnaud Les Escoumins GOT 1KO	192	Tremblay, Julien (M) 67, route 138 Les Escoumins GOT 1KO
172	St-Gelais, Isola (F) 13, rue Arnaud Les Escoumins GOT 1KO	193	Therrien, Luc (M) 58, route 138 Les Escoumins GOT 1KO
173	St-Gelais, Johanne (F) 13, rue Arnaud Les Escoumins GOT 1KO	194	Tremblay, Claude (M) 52, route 138 Les Escoumins GOT 1KO
174	Savard, Francis (M) 61, route 138 Les Escoumins GOT 1KO	195	Tremblay, Louise (F) 52, route 138 Les Escoumins GOT 1KO
175	St-Gelais, Charles-Henri (M) 25, route 138 Les Escoumins GOT 1KO	196	Veillette, Denis (M) 318, route 138 Les escoumins GOT 1KO
176	St-Gelais, Marie-Rose (F) 25, route 138 Les Escoumins GOT 1KO	197	Veillette, Louise (F) 318, route 138 Les escoumins GOT 1KO
177	St-Gelais, Gontrand (M) 25, route 138 Les Escoumins GOT 1KO	198	Veillette, Paul-Emile (M) 304, route 138 Les Escoumins GOT 1KO
178	St-Gelais, Carole (F) 25, route 138 Les Escoumins GOT 1KO	199	Veillette, Jeanine (F) 304, route 138 Les Escoumins GOT 1KO
179	St-Gelais, Marcel (M) 23, route 138 Les Escoumins GOT 1KO	200	Veillette, Steeve (M) 304, route 138 Les Escoumins GOT 1_KO
180	St-Gelais, Guylaine (F) 23, route 138 Les Escoumins GOT 1KO		
181	St-Gelais, Gustave (M) 21, route 138 Les Escoumins GOT 1KO		
182	St-Gelais-Dallaire, Hélène (F) 21, route 138 Les Escoumins GOT 1KO		
183	Tremblay, Alcide (M) 327, route 138 Les Escoumins GOT 1KO		
184	Tremblay, Thérèse (F) 327, route 138 Les Escoumins GOT 1KO		
185	Tremblay, Yvon (M) 338, route 138 Les Escoumins GOT 1KO		
186	Tremblay, Lise (F) 338, route 138 Les Escoumins GOT 1KO		
187	Tremblay, Laurent (M) 311, route 138 Les Escoumins GOT 1KO		
188	Tremblay, Monique (F) 311, route 138 Les Escoumins GOT 1KO		
189	Tremblay, Jocelyn (M) 311, route 138 Les Escoumins GOT 1KO		

RURAL/RURALE		electoral district/circonscription	URBAN/URBAINE	
N°	page	Charlevoix	N°	page
106	N° 5 of/de 5	certified / certifié signature(s)-enumerator(s) / signature(s)-recenseur(s)		N° of/de
polling division / section de vote			polling division / section de vote	

F 303 **PRELIMINARY LIST OF ELECTORS**

8.5M-7-79

ELECTIONS CANADA

160059

LISTE PRÉLIMINAIRE DES ÉLECTEURS

This list of qualified electors for the polling division number as set out below was prepared for use at the pending federal election from information obtained at the enumeration and has been certified by the signature(s) below as to completeness and correctness so far as is possible.

La présente constitue la liste des électeurs de la section de vote dont le numéro apparaît plus bas préparée en vue de l'élection fédérale en cours d'après les renseignements recueillis lors du recensement. Le(s) recenseur(s) y a(ont) apposé sa(leur) signature, affirmant que cette liste est aussi complète et exacte que possible.

N°		
1	April, Joris (M) 91 St-Marcellin	GOT1KO
2	Boucher, Charles Edouard (M) 9 rue Lepage	GoT1KO
3	Boucher, Bernard (M) 9 rue Lepage	GOT1KO
4	Boucher, Isola (F) 9 rue Lepage	GOT1KO
5	Boucher, Silvio (M) 9 rue Lepage	GOT1KO
6	Boulianne, Diane (F) 24 de La Réserve	GOT1KO
7	Bergeron, Marthe (F) 25 de La Réserve	GOT1KO
8	Bouchard, Rose aimée (F) 21 de La Réserve	GOT1KO
9	Bouchard, Béatrice (F) 2B de La Réserve	GOT1KO
10	Bouchard, Agathe (F) 3 de La Réserve	GOT1KO
11	Bouchard, Julien (M) 1 de La Réserve	GOT1KO
12	Boulianne, Léo (M) 85 St-Marcellin	GOT1KO
13	Beaulieu, Marie Anne (F) 85 St-Marcellin	GOT1KO
14	Boulianne, Bertrand (M) 87 St-Marcellin	GOT1KO
15	Boulianne, Lilianne (F) 87 St-Marcellin	GOT1KO
16	Boulianne, Michel (M) 87 St-Marcellin	GOT1KO
17 B	Bouchard, Maurice (M) 89 St-Marcellin	GOT1KO
18	Bouchard, Carmen (F) 89 St-Marcellin	GOT1KO
19	Beaulieu, Cécile (F) 1 Bon-Désir	GOT1KO
20	Boulianne, Régine (F) 4 Bon-Désir	GOT1KO
21	Brisson, Donald (M) 1B Bon-Désir	GOT1KO
22	Bouchard, Marjolaine (F) 64 St-Marcellin	GOT 1KO
23	Boulianne, Réal (M) 66 St-Marcellin	GOT1KO
24	Boulianne, Pierre (M) 66 St-Marcellin	GOT1KO
25	Boulianne, Robin (M) 66 St-Marcellin	GoT1KO
26	Beaulieu, Fernande (F) 5 Roussel	GOT1KO
27	Bégin, Walter (M) 5 Bon-Désir	GOT1KO
28	Boucher, Julia (F) 70 St-Marcellin	GOT1KO
29	Boulianne, Joseph E. (M) 74 St-Marcellin	GOT1KO
30	Boulianne, Hélène (F) 74 St-Marcellin	GOT1KO
31	Boulianne, Pierre (M) 74 St-Marcellin	GOT1KO
32	Boulianne, Brigitte (F) 74 St-Marcellin	GOT1KO
33	Boulianne, Serge (M) 74 St-Marcellin	GOT1KO
34	Boulianne, Adelard (M) 64 St-Marcellin	GOT1KO
35	Brisson, Fernande (F) 64 St-Marcellin	GOT1KO
36	Boulianne, Florence (F) 6 Boulianne	GOT1KO
37	Boulianne, Rémi (M) 6 Boulianne	GOT1KO
38	Bédard, Johanne (F) 4 Boulianne	GOT1KO
39	Bergeron, Bertrand (M) 9 Arnaud	GOT1KO
40	Bergeron, Etiennette (F) 9 Arnaud	GOT1KO
41	Bergeron, Robin (M) 9 Arnaud	GOT1KO
42	Bégin, Marie Ange (F) 2 Arnaud	GOT1KO
43	Bégin, Serge (M) 2 Arnaud	GOT1KO
44	Bouchard, Rose Alma (F) 83 St-Marcellin	GOT1KO
45	Bouchard, Luc D. (M) 83 St-Marcellin	GOT1KO
46	Bégin, Thérèse (F) 52 St-Marcellin	GOT1KO
47	Boulianne, Cécile (F) 1 Hilaire	GOT1KO
48	Bouchard, Thérèse (F) 13 Hilaire App. 1	GoT1KO
49	Bouchard, Pauline (F) 13 Hilaire	GOT1KO
50	Boucher, Sylvia (F) 26 Hilaire	GOT1KO
51	Breton, Stéphane (M) 14 St-Marcellin	GOT1KO
52	Bernier, Rolland (M) 22 St-Marcellin	GOT1KO
53	Bernier, Jeanne, (F) 22 St-Marcellin	GOT1KO
54	Bernier, Dany (M) 22 St-Marcellin	GOT1KO
55	Bouchard, Médéric (M) 26 St-Marcellin	GOT1KO
56	Boulianne, Oliva (F) 27 St-Marcellin	GOT1KO
57	Brisebois, Louise (F) 2 April	GOT1KO
58	Bernard, Léonard (M) 1 April	GOT1KO
59	Bernier, Jeannot (M) 28 St-Marcellin	GOT1KO
60	Bouchard, Gabrielle (F) 42 St-Marcellin	GOT1KO
61	Bouchard, Suzanne (F) 42 sT-Marcellin	GOT1KO
62	Bouchard, Bernard (M) 42 St-Marcellin	GOT1KO
63	Bouchard, Claire (F) 42 St-Marcellin	GOT1KO
64	Bouchard, Linda (F) 42 St-Marcellin	GOT1KO
65	Beaulieu, Pauline (F) 33 Hilaire	GOT1KO
66	Bouchard, Jean (M) 8 Dion	GOT1KO
67	Bhérer, Paul (M) 8 Dion	GOT1KO
68	Bernier, Guy (M) 4 Dion	GOT1KO
69	Bilodeau, F. (M) 24 des Pilotes	GOT1KO
70	Bouchard, André (M) 13 Hilaire App. 3	GOT1KO

RURAL/RURALE		electoral district/circonscription	URBAN/URBAINE	
N° 107	page N° 1 of/de 1	Charlevoix	N°	page N° of/de
polling division section de vote		certified signature(s)-enumerator(s) / signature(s)-recenseur(s) certifié Christine Mattais	polling division section de vote	

160060

F 303 — 85M-7-79

PRELIMINARY LIST OF ELECTORS

ELECTIONS CANADA

LISTE PRÉLIMINAIRE DES ÉLECTEURS

This list of qualified electors for the polling division number as set out below was prepared for use at the pending federal election from information obtained at the enumeration and has been certified by the signature(s) below as to completeness and correctness so far as is possible.

La présente constitue la liste des électeurs de la section de vote dont le numéro apparaît plus bas préparée en vue de l'élection fédérale en cours d'après les renseignements recueillis lors du recensement. Le(s) recenseur(s) y a(ont) apposé sa(leur) signature, affirmant que cette liste est aussi complète et exacte que possible.

N°		
71	Bouchard, Gabrielle (F) 13 Hilaire App. 3	GOT1KO
72	Boufard, Raymond (M) 26 des Pilotes	GOT1KO
73	Bouchard, Pauline (F) 4 St-Marcellin	GOT1KO
74	Côté, Georgette (F) 18 de La Réserve	GOT1KO
75	Chamberland, Irène (F). 15 de La Réserve	GOT1KO
76	Chamberland, Josée (F) 3 des Oblats	GOT1KO
77	Chamberland, Alfred (M) 3 des Oblats	GOT1KO
78	Chamberland, Charles Edouard (M) 70 St-Marcellin	GOT1KO
79	Chamberland, Lili (F) 1 des Oblats	GOT1KO
80	Chamberland, Edouardine (F) 70 St-Marcellin	GOT1KO
81	Chamberland, Joseph (M) 72 St-Marcellin	GOT1KO
82	Chamberland, François (M) 72 St-Marcellin	GOT1KO
83	Chamberland, Hélène (F) 77 St-Marcellin	GOT1KO
84	Clavette, Claude (M) 75 St-Marcellin	GOT1KO
85	Clavette, Léontine (F) 75 St-Marcellin	GOT1KO
86	Clavette, Michel (M) 75 St-Marcellin	GOT1KO
87	Clavette, Andrée (F) 75 St-Marcellin	GOT1KO
88	Clavette, Stéphane (M) 75 St-Marcellin	GOT1KO
89	Caron, Guylaine (F) 75A St-Marcellin App. 1	GOT1KO
90	Chamberland, Maryse (F) 14 Hilaire	GOT1KO
91	Cloutier, Raymond (M) 4 Dion	GOT1KO
92	Chamberland, Xavier (M) 19 St-Marcellin	GOT1KO
93	Chamberland, Gilberte (F) 19 St-Marcellin	GOT1KO
94	Chamberland, Adélard (M) 29 Chamberland	GOT1KO
95	Caron, France (F) 34 St-Marcellin	GOT1KO
96	Chamberland, André (M) 71 St-Marcellim	GOT1KO
97	Cloutier, Docile (F) 71 St-Marcellin	GOT1KO
98	Corneau, Renée (F) 11 des Pilotes	GOT1KO
99	Cloutier, Jean-Guy (M) 4 Dion	GOT1KO
100	Chouinard, Gilles (M) 24 des Pilotes	GOT1KO
101	Caron, Jeanne (F) 14 des Pilotes	GOT1KO
102	Caron, Sylvie (F) 14 des Pilotes	GOT1KO
103	Caron, Roger (M) 32 St-Marcellin	GOT1KO
104	Dion, Rosema (F) 30 de La Réserve	GOT1KO
105	Deschênes, Francine (F) 12 de La Réserve	GOT1KO
106	Dubé, Yvonne (F) 11 de La Réserve	GOT1KO
107	Dufour, Léo (M) 2B de la Réserve	GOT1KO
108	Dubé, Nicole (F) 1B Bon-Désir	GOT1KO
109	Dionne, Hélène (F) 64 St-Marcellin App. 3	GOT1KO
110	Dubé, Roméo (M) 8 Bon-Désir	GOT1KO
111	Dubé, Jocelyn (M) 8 Bon-Désir	GOT1KO
112	Duchênes, Jeannot (M) 70 St-Marcellin	GOT1KO
113	Duchênes, Mario (M) 70 St-Marcellin	GOT1KO
114	Dugas, Germaine (F) 5 des Oblats	GOT1KO
115	Dubé, Arthur (M) 3 Arnaud	GOT1KO
116	Dubé, Marie paul (F) 3 Arnaud	GOT1KO
117	Dubé, Hélène (F) 3 Arnaud	GOT1KO
118	Dubé, Jeannot (M) 3 Arnaud	GOT1KO
119	Dubé, Micheline (F) 3 Arnaud	GOT1KO
120	Dufour, Dominique (M) 13 Hilaire App. 5	GOT1KO
121	Dassylva, Marcel (M) 20 Hilaire	GOT1KO
122	Dassylva, Marie Anne (F) 20 Hilaire	GOT1KO
123	Dassylva, Nataly (F) 20 Hilaire	GOT1KO
124	Dion, Etienne (M) 25 Hilaire	GOT1KO
125	Dion, Joseph (M) 19 Tremblay	GOT1KO
126	Dufour, Bertrand (M) 2 Tremblay	GOT1KO
127	Dufour, Lili (F) 2 Tremblay	GOT1KO
128	Dufour, Aimé (M) 21 St-Marcellin	GOT1KO
129	Dufour, Adeline (F) 21 St-Marcellin	GOT1KO
130	Dufour, Suzanne (F) 21 St-Marcellin	GOT1KO
131	Deschênes, Emilien (M) 20 St-Marcellin	GOT1KO
132	Deschênes, Marguerite (F) 20 St-Marcellin	GOT1KO
133	Dufour, Marcel (M) 23 St-Marcellin	GOT1KO
134	Dufour, Gaston, (M) 23 St-Marcellin	GOT1KO
135	Dufour, Maurice (M) 23 St-Marcellin	GOT1KO
136	Dufour, Rosaire (M) 23 St-Marcellin	GOT1KO
137	Dufour, Denis (M) 23 St-Marcellin	GOT1KO
138	Dufour, Roger (M) 23 St-Marcellin	GOT1KO
139	Dufour, Annette (F) 23 St-Marcellin	GOT1KO
140	Dufour, Lucia (F) 1 April	GOT1KO
141	Dufour, Marie Blanche (F) 29 Chamberland	GOT1KO
142	Dion, Claude (M) 1 Allen	GOT1KO
143	Dion, Hilaire (F) 46 St-Marcellin	GOT1KO
144	Dion, Sonia (F) 26 St-Marcellin	GOT1KO
145	Dion, André (M) 33 Hilaire	GOT1KO
146	Dufour, Napoléon (M) 3 April	GOT1KO
147	Dion, Kathleen (F) 11 des Pilotes	GOT1KO
148	Dion, Albertus (M) 16 des Pilotes	GOT1KO
149	Dion, Claire (F) 16 des Pilotes	GOT1KO
150	Dion, Jocelyn (M) 16 des Pilotes	GOT1KO
151	Dufour, Yvon (M) 8 Dion	GOT1KO

RURAL/RURALE

N° 107 — page N° 3 of/de 4

polling division / section de vote

electoral district/circonscription: Charlevoix

certified / certifié — signature(s)-enumerator(s) / signature(s)-recenseur(s): Christine Maltais

URBAN/URBAINE

N° — page N° — of/de

polling division / section de vote

F 303 — 85M-7-79

PRELIMINARY LIST OF ELECTORS

ELECTIONS CANADA

LISTE PRÉLIMINAIRE DES ÉLECTEURS

160061

This list of qualified electors for the polling division number as set out below was prepared for use at the pending federal election from information obtained at the enumeration and has been certified by the signature(s) below as to completeness and correctness so far as is possible.

La présente constitue la liste des électeurs de la section de vote dont le numéro apparaît plus bas préparée en vue de l'élection fédérale en cours d'après les renseignements recueillis lors du recensement. Le(s) recenseur(s) y a(ont) apposé sa(leur) signature, affirmant que cette liste est aussi complète et exacte que possible.

N°		
152	Desiles, Jean François (M) 6 Dion	G0T1K0
153	Dubé, Laurent (M) 24 des Pilotes	G0T1K0
154	Deschênes, Jean Paul (M) 44 St-Marcellin	G0T1K0
155	Deschênes, Alain (M) 6 St-Marcellin	G0T1K0
156	Dubé, Simone (F) 11 Hilaire	G0T1K0
157	Dubé, Clément (M) 11 Hilaire	G0T1K0
158	Dubé, Jean (M) 11 Hilaire	G0T1K0
159	Dubé, André (M) 11 Hilaire	G0T1K0
160	Dufour, Laurent (M) 54 St-Marcellin	G0T1K0
161	Dufour, Solange (F) 54 St-Marcellin	G0T1K0
162	Fortin, Normand (M) 1 Lepage	G0T1K0
163	Fortin, Jacques (M) 1 Lepage	G0T1K0
164	Faucher, Philippe (M) 43 St-Marcellin	G0T1K0
165	Faucher, Marie Alice (F) 43 St-Marcellin	G0T1K0
166	Faucher, Suzie (F) 43 St-Marcellin	G0T1K0
167	Faucher, Jocelyn (M) 43 St-Marcellin	G0T1K0
168	Faucher, Jocelyne (F) 43 st-Marcellin	G0T1K0
169	Faucher, Marcel (M) 67 St-Marcellin	G0T1K0
170	Fortier, Roger (M) 10 Dion	G0T1K0
171	Frenette, Jean Claude (M) 1 Dion	G0T1K0
172	Gauthier, Léona (F) 51 de La Réserve	G0T1K0
173	Gagnon, Marie Catherine (F) 41 de La Réserve	G0T1K0
174	Gagnon, Antoine (M) 41 de La Réserve	G0T1K0
175	Gagnon, Nicole (F) 8 de La Réserve	G0T1K0
176	Gagné, Diane (F) 6 de La Réserve	G0T1K0
177	Gauthier, Marie (F) 6 de La Réserve	G0T1K0
178	Gagné, Claudette (F) 5 de La Réserve	G0T1K0
179	Gagnon, Bernard (M) 2 Bon-Désir	G0T1K0
180	Gagnon, Fernand (M) 2 Bon-Désir	G0T1K0
181	Gagnon, Guy (M) 2 Bon-Désir	G0T1K0
182	Gagnon, Manon (F) 2 Bon-Désir	G0T1K0
183	Gagnon, Nadine (F) 2 Bon-Désir	G0T1K0
184	Gagnon, Emile (M) 1 Bon-Désir	G0T1K0
185	Gagnon, GAston (M) 4 Bon-Désir	G0T1K0
186	Gagnon, Jean Yves (M) 64 St-Marcellin	G0T1K0
187	Gagné, Maurice (M) 13-C de La Réserve	G0T1K0
188	Gagnon, Magella (M) 7 Bon-Désir	G0T1K0
189	Gagnon, Paul Etienne (M) 7 Bon-Désir	G0T1K0
190	Gosselin, Richard (M) 72B St-Marcellin	G0T1K0
191	Gagnon, Gérard (M) 5 des Oblats	G0T1K0
192	Gagnon, Anne (F) 5 des Oblats	G0T1K0
193	Gagnon, Michel (M) 5 des Oblats	G0T1K0
194	Gendreau, Claude (M) 81 St-Marcellin	G0T1K0
195	Gagnon, Daniel (M) 77 St-Marcellin	G0T1K0
196	Girard, Adrien (M) 4 Hilaire	G0T1K0
197	Girard, Nathalie (F) 4 Hilaire	G0T1K0
198	Girard, Marguerite (F) 6 Hilaire	G0T1K0
199	Goulet, Gaëtan (M) 9 Hilaire	G0T1K0
200	Gagnon, Claude (M) 10 Hilaire	G0T1K0
201	Gagné, Line (F) 13 Hilaire App. 5	G0T1K0
202	Gagné, Line (F) 13 Hilaire App. 6	G0T1K0
203	Gagnon, Lucie (F) 23 Hilaire	G0T1K0
204	Gagné, Denise (F) 32 Hilaire	G0T1K0
205	Gagnon, Rémi (M) 32 Hilaire	G0T1K0
206	Gagné, Dominique (M) 20 Tremblay	G0T1K0
207	Girard, Lisette (F) 18 Tremblay	G0T1K0
208	GAgné, Gérard (M) 14 St-Marcellin app.1	G0T1K0
209	Gagné, Brigitte (F) 14 st marcellin App. 1	G0T1K0
210	Gagnon, Christian (M) 31 Chamberland	G0T1K0
211	Gauthier, Marie Jeanne (F) 41 st-Marcellin	G0T1K0
212	Gauthier, Lucie (F) 45 St-Marcellin	G0T1K0
213	Gagné, Elianne (F) 53 St-Gelais	G0T1K0
214	Gagné, Jules (m0 53 St-Gelais	G0T1K0
215	Gagnon, Jean (M) 57 St-Gelais	G0T1K0
216	Gagnon, Diane (F) 57 St-Gelais	G0T1K0
217	Gilbert, Adeline (F) 67 St-Marcellin	G0T1K0
218	Gauthier, Marie Ange (F) 70 St-Marcellin	G0T1K0
219	Gagnon, Alain (M) 14 des Pilotes	G0T1K0
220	Grégoire, Roger (M) 26 des Pilotes	G0T1K0
221	Galibois, Michel (M) 12 Dion	G0T1K0
222	Gaudet, Gérard (M) 6 Dion	G0T1K0
223	Gagnon, Jean (M) 3 Dion	G0T1K0
224	Goulet, Pierre (M) 83 St-Marcellin	G0T1K0
225	Gagné, Albert (M) 24 de la Réserve	G0T1K0
226	Gagné, Luc (M) 35 St-Marcellin	G0T1K0
227	Gagné, Alain (M) 35 St-Marcellin	G0T1K0
228	Gagné, Willie (M) 35 St-Marcellin	G0T1K0
229	Gagné, Aliette (F) 35 St-Marcellin	G0T1K0
230	Harvey, Bruno (M) 5 Hilaire	G0T1K0
231	Harvey, Jeanne Eva (F) 5 Hilaire	G0T1K0
232	Harvey, Jean Yves (M) 2 Dion	G0T1K0
233	Harvey, Danielle (F) 2 Dion	G0T1K0
234	Harvey, Michel (M) 31 Hilaire	G0T1K0
235	Harvey, Ginette (F) 31 Hilaire	G0T1K0
236	Kelly, Michel (M) 29 Hilaire	G0T1K0
237	Laprise, Steeve (M) 31 de La Réserve	G0T1K0
238	Larouche, Claire (F) 47 de La Réserve	G0T1K0
239	Létourneau, Fernande (F) 22 de La Réserve	G0T1K0
240	Lara, Carmen (F) 45 de La Réserve	G0T1K0
241	Létourneau, Micheline (F) 62 St-Marcellin	G0T1K0

RURAL/RURALE

N° 107 — page N° 3 of/de 4

polling division / section de vote

electoral district / circonscription: Charlevoix

certified / certifié — signature(s)-enumerator(s) / signature(s)-recenseur(s): Christine Mattais

URBAN/URBAINE

N° — page N° of/de

polling division / section de vote

F 303

8 5M-7-79

PRELIMINARY LIST OF ELECTORS

ELECTIONS CANADA

LISTE PRÉLIMINAIRE DES ÉLECTEURS

160062

This list of qualified electors for the polling division number as set out below was prepared for use at the pending federal election from information obtained at the enumeration and has been certified by the signature(s) below as to completeness and correctness so far as is possible.

La présente constitue la liste des électeurs de la section de vote dont le numéro apparaît plus bas préparée en vue de l'élection fédérale en cours d'après les renseignements recueillis lors du recensement. Le(s) recenseur(s) y a(ont) apposé sa(leur) signature, affirmant que cette liste est aussi complète et exacte que possible.

N°		
242	Létourneau, Marius (M) 62 St-Marcellin	G0T1K0
243	Létourneau, Marguerite (F) 89 St-Marcellin	G0T1K0
244	Létourneau, Hervé (M) 68 St-Marcellin	G0T1K0
245	Larouche, Richard (M) 5 Roussel	G0T1K0
246	Larouche, Danielle (F) 5 Roussel	G0T1K0
247	Larouche, Jimmy (M) 1 des Oblats	G0T1K0
248	L'Heureux, Marie Paul (F) 72 St-Marcellin	G0T1K0
249	Larochelle, Richard (M) 4 Boulianne	G0T1K0
250	Lessard, Maire PAul (F) 7 Arnaud	G0T1K0
251	Lepage, Jean Paul (M) 3 Hilaire	G0T1K0
252	Lepage, Marie Paul (F) 3 Hilaire	G0T1K0
253	Lepage, Chrisitne (F) 3 Hilaire	G0T1K0
254	Létourneau, Richard (M) 8 Hilaire	G0T1K0
255	Létourneau, Monette (F) 8 Hilaire	G0T1K0
256	Laurencelle, Maurice (M) 12 Hilaire	G0T1K0
257	Létourneau, Doris (F) 13 Hilaire App. 2	G0T1K0
258	Létourneau, Richard (M) 35 St-Marcellin	G0T1K0
259	Létourneau, Annie (F) 13 Hilaire App. 5	G0T1K0
260	Lavoie, Aurore (F) 30 Hilaire	G0T1K0
261	Létourneau, Gitane (F) 20 Tremblay	G0T1K0
262	Létourneau, Serge (M) 3 April	G0T1K0
263	Létourneau, Manon (F) 3 April	G0T1K0
264	LLétourneau, Deurty (M) 3 April	G0T1K0
265	Létourneau, Lawrence (M) 3 April	G0T1K0
266	LLessard, Rodolf (M) 14 St-Marcellin	G0T1K0
267	Létourneau, Georgette (F) 26 St-Marcellin	G0T1K0
268	Lepage, Louise (F) 28 St-Marcellin	G0T1K0
269	Lepage, Laurent (M) 25 St-Marcellin	G0T1K0
270	Lepage, Ginette (F) 25 St-Marcellin	G0T1K0
271	Létourneau, Guylaine (F) 31 Chamberland	G0T1K0
272	Létourneau, Willie (M) 31 Chamberland	G0T1K0
273	Létourneau, Johanne (F) 33 St-Marcellin	G0T1K0
274	Laprise, Gérard (M) 34 St-Marcellin	G0T1K0
275	Létourneau, Rochette (M) 41 St-Marcellin1	GoT1K0
276	Létourneau, Line (F) 41 St-Marcellin	G0T1K0
277	Létourneau, Marianne (F) 41 St-Marcellin	GoT1K0
278	Létourneau, Yvan (M) 41 St-Marcellin	G0T1K0
279	Létourneau, Jocelyn (M) 41 St-Marcellin	G0T1K0
280	Létourneau, Gilles (M) 65 St-Marcellin	G0T1K0
281	Létourneau, Jacques (M) 65 St-Marcellin	G0T1K0
282	Lassen, Elver (M) des Pilotes	G0T1K0
283	Leduc, André (M) 6 Dion	G0T1K0
284	LAbrie, Jacques (M) 6 Dion	G0T1K0
285	Lamarre, Guy (M) des Pilotes	G0T1K0
286	Latulipe, J.L.S. (M) 23 des Pilotes	G0T1K0
287	Larue, Y, (M) 30 des Pilotes	G0T1K0
288	Lirette, Francine (F) 19 Hilaire	G0T1K0
289	Mc Lellan, Henry (M) 48 St-Marcellin	G0T1K0
290	Moreau, Bertrand (M) 51 de La Réserve	G0T1K0
291	Moreau, Ralph (M) 51 de La réserve	G0T1K0
292	Moreau, Serge (M) 43 de La Réserve	G0T1K0
293	Moreau, Louis (M) 41 de La Réserve	G0T1K0
294	Moreau, Yvon (M) 18 de La Réserve	G0T1K0
295	Morneau, Jacinthe (F) 23 de La Réserve	G0T1K0
296	Moreau, Jeannot (M) 15 de La Réserve	G0T1K0
297	Maltais, Gilbert (M) 93 St-Marcellin	G0T1K0
298	Moreua, Denise (F) 93 st-Marcellin	G0T1K0
299	Michelin, Serge (M) 64 st-Marcellin App.3	G0T1K0
300	Morneau, Estelle (F) 95 St-Marcellin	G0T1K0
301	Morneau, Reine (F) 81 St-Marcellin	G0T1K0
302	Martin, Gilles (M) 4A Hilaire	G0T1K0
303	Maltais, Nicole (F) 11 Hilaire App.3	G0T1K0
304	Mansours, Gilles (M) 28 Hilaire	G0T1K0
305	Mansours, Clara (F) 28 Hilaire	G0T1K0
306	Moreau, Mario (M) 30 Hilaire	G0T1K0
307	Moreau' Monette (F) 11 Tremblay	G0T1K0
308	Maltais, Luncia (F) 4 Tremblay	G0T1K0
309	Morel, Raymond (M) 14 Tremblay	G0T1K0
310	Morel, Nicole (F) 15 Tremblay	GoT1K0
311	Morin, Serge (M) 2 April	G0T1K0
312	Morneau, Christine (F) 33 St-Marcellin	G0T1K0
313	Morneau, Joseph (M) 4 st-Marcellin	G0T1K0
314	Néron, Victoria (F) 79 St-Marcellin	G0T1K0
315	Néron, Mario (M) 79 St-Marcellin	G0T1K0
316	Otis, Jean-Guy (M) 11 Hilaire App.4	G0T1K0
317	Otis, Arthur (M) 22 Tremblay	G0T1K0
318	Otis, Julienne (F) 22 Tremblay	G0T1K0
319	Otis, Chantale (F) 22 Tremblay	G0T1K0
320	Otis, Bertha (F) 3 April	G0T1K0
321	Otis, Jean Guy (M) 4 Tremblay	G0T1K0
322	Otis, Roxane (F) 4 Tremblay	G0T1K0
323	Otis, Thérèse (F) 14 St-Marcellin	G0T1K0
324	Otis, Alphonse (M) 27 St-Marcellin	G0T1K0

RURAL/RURALE

N° 107 | page N° 4 of/de 7

polling division / section de vote

electoral district / circonscription: Charlevoix

certified / certifié

signature(s)-enumerator(s) / signature(s)-recenseur(s): Christine Maltais

URBAN/URBAINE

N° | page N° | of/de

polling division / section de vote

160063

F 303 **PRELIMINARY LIST OF ELECTORS**

ELECTIONS CANADA

LISTE PRÉLIMINAIRE DES ÉLECTEURS

85M-7-79

This list of qualified electors for the polling division number as set out below was prepared for use at the pending federal election from information obtained at the enumeration and has been certified by the signature(s) below as to completeness and correctness so far as is possible.

La présente constitue la liste des électeurs de la section de vote dont le numéro apparaît plus bas préparée en vue de l'élection fédérale en cours d'après les renseignements recueillis lors du recensement. Le(s) recenseur(s) y a(ont) apposé sa(leur) signature, affirmant que cette liste est aussi complète et exacte que possible.

N°		
325	Otis, Yvon (M) 27 st-Marcellin	G0T1K0
326	Otis, Edouard (M) 1 April	G0T1K0
327	Otis, Maurice (M) 59 st-Gelais	G0T1K0
328	Otis, Alma (F) 59 St-Gelais	G0T1K0
329	Otis, Alain (M) 59 St-Gelais	G0T1K0
330	Ouellet, Claude (M) 33 St-Marcellin	G0T1K0
331	Pilon, Denis (M) 7 Lepage	G0T1K0
332	Proulx, Jocelyne (F) 16 de La Réserve	G0T1K0
333	Poitras, André 75 A St-Marcellin	G0T1K0
334	Paquette, Edmond (M) 7 des Pilotes	G0T1K0
335	Paquette, Elisabeth, (F) 7 des Pilotes	G0T1K0
336	Pouliot, Jacques (M) 10 Dion	G0T1K0
337	Ross, Elise (F) 51 De La Réserve	G0T1K0
338	Ross, Gérard (M) 47 de La Réserve	G0T1K0
339	Ross, Arthur (M) 30 de La Réserve	G0T1K0
340	Ross, Ferrière (F) 22B de La Réserve	G0T1K0
341	Ross, Etienne (M) 45 de La Réserve	G0T1K0
342	Ross, Ricardo (M) 24 de La Réserve	G0T1K0
343	Ross' Bernard (M) 25 de La Réserve	G0T1K0
344	Ross, Laurent (M) 25de La Réserve	G0T1K0
345	Ross, Lucie (F) 14 de La Réserve	G0T1K0
346	ROss, Denis (M) 14 de La Réserve	G0T1h0
347	Roy, Laurent (M) 14 de La Réserve	G0T1K0
348	Ross, André Joe (M) 21 de La Réserve	G0T1K0
349	Ross, Alain (M) 12 de la Réserve	G0T1K0
350	Ross, Marcel (M) 23 de la Réserve	G0T1K0
351	Ross, Jean Paul (M) 8 de La Réserve	G0T1K0
352	Ross, Marc (M) 6 de La Réserve	G0T1K0
353	Ross, Olivier (M) 11 de La Réserve	G0T1K0
354	Ross, Oüila (M) 11 de La Réserve	G0T1K0
355	Ross, André Lugge (M) 13 de La Réserve	G0T1K0
356	Ross, Jean Noël (M) 5 de La Réserve	G0T1K0
357	Ross, Gilles (M) 5 de La Réserve	G0T1K0
358	Ross, Régis (M) 9 de La Réserve	G0T1K0
359	Ross, Suzanne (F) 9 de La Réserve	G0T1K0
360	Ross, Réginal (M) 7 de la Réserve	G0T1K0
361	Ross, Guy (M) 3 de La Réserve	G0T1K0
362	Ross, Silvain (M) 3 de La Réserve	G0T1K0
363	Ross, Gino (M) 3 de La Réserve	G0T1K0
364	Ross, Paul (M) 1 de La Réserve	G0T1K0
365	ROss, Dario (M) 1 de La Réserve	G0T1K0
366	Ross, Michèle (F) 1 de La Réserve	G0T1K0
367	Ross, Ghislaine (F) 1 de La Réserve	G0T1K0
368	Roussel, Géralda (F) 62 St-Marcellin	G0T1K0
369	Roussel, Gérard (M) 9 ROussel	G0T1K0
370	Roussel, Chrisitne (F) 9 Roussel	G0T1K0
371	Roussel, Léo (M) 5 Roussel	G0T1K0
372	Ross, Gaëtane (F) 3 des Oblats	G0T1K0
373	Roussel, Thérèse (F) 2 des Oblats	G0T1K0
374	Roussel, Monique (F) 2 Boulianne	G0T1K0
375	Roussel, Georges (M) 7 Arnaud	G0T1K0
376	Roussel, Damien (M) 7 Arnaud	G0T1K0
377	Roussel, Dany (M) 8 Arnaud	G0T1K0
378	Roussel, Paul (M) 52 St-Marcellin	G0T1K0
379	Roussel, Rosaire (M) 13 Hilaire App.6	G0T1K0
380	Roussel, Louise (F) 11 Hilaire App. 4	G0T1K0
381	Roussel, Doris (F) 18 Hilaire	G0T1K0
382	Roussel, Jules (M) 18 Hilaire	G0T1K0
383	Rioux, Lucette (F) 1 Allen	G0T1K0
384	Roussel, Pierre (M) 11 St-Marcellin App. 1	G0T1K0
385	Roussel, Irène (F) 11 St-Marcellin App. 1	G0T1K0
386	Roussel, Louis (M) 50 St-Marcellin	G0T1K0
387	Rioux, Marjolaine (F) 50 St-Marcellin	G0T1K0
388	Rioux, Bibiane (F) 50 st-Marcellin	G0T1K0
389	Rioux, Michel (M) 50 sT-Marcellin	G0T1K0
390	Roy, Jean Yves (M) 12 Dion	G0T1K0
391	Roy, Gratien (M) 12 Dion	G0T1K0
392	Ruelle, J.C. (M) 1 DIon	G0T1K0
393	Ross, G. (M) 30 des Pilotes	G0T1K0
394	St-Gelais, France (F) 43 de La Réserve	G0T1K0
395	St-Gelais, Denise (F) 7 de La Réserve	G0T1K0
396	St-Laurent, Rollande (F) 85 St-Marcellin	G0T1K0
397	St-Gelais, Gilbert (M) 2 des Oblats	G0T1K0
398	St-Gelais, Charlotte (F) 2 des Oblats	G0T1K0
399	St-Gelais, Nicole (F) 2 des Oblats	G0T1K0
400	St-Gelais, Sazanne (F) 2 des Oblats	G0T1K0
401	St-Gelais, Michel (M) 2 des Oblats	G0T1K0
402	St-Gelais, Josette (F) 5 Bon-Désir	G0T1K0
403	Sirois, Gaston (M) 2 Boulianne	G0T1K0
404	St-Gelais, Marc (M) 11 Hilaire App.3	G0T1K0
405	St-Gelais, Carole (F) 11 Hilaire App.3	G0T1K0
406	St-Gelais, Rémi (M) 23 Hilaire	G0T1K0
407	Sirois, Colette (F) 16 Tremblay	G0T1K0
408	St-Gelais, Laurent (M) 49 St-Marcellin	G0T1K0
409	St-Gelais, Laurette (F) 49 st-Marcellin	G0T1K0
410	St-Pierre, Denise (F) 48 St-Marcellin	G0T1K0
411	St-Gelais, Jeannot (M) 71 St-Marcellin	G0T1K0

RURAL/RURALE

N° 107 page N° 5 of/de 7

polling division / section de vote

electoral district / circonscription: Charlevoix

certified / certifié — signature(s)-enumerator(s) / signature(s)-recenseur(s): Christine Maltais

URBAN/URBAINE

N° page N° of/de

polling division / section de vote

F 303 **PRELIMINARY LIST OF ELECTORS**

8 5M-7-79

ELECTIONS CANADA

160064

LISTE PRÉLIMINAIRE DES ÉLECTEURS

This list of qualified electors for the polling division number as set out below was prepared for use at the pending federal election from information obtained at the enumeration and has been certified by the signature(s) below as to completeness and correctness so far as is possible.

La présente constitue la liste des électeurs de la section de vote dont le numéro apparaît plus bas préparée en vue de l'élection fédérale en cours d'après les renseignements recueillis lors du recensement. Le(s) recenseur(s) y a(ont) apposé sa(leur) signature, affirmant que cette liste est aussi complète et exacte que possible.

N°			N°		
412	St-Gelais, Cécile (F) 71 St-Marcellin	G0T1K0	459	Therrien, Lise (F) 24 Tremblay	G0T1K0
413	St-Gelais, Eugénie (F) 11 st-Marcellin	G0T1K0	460	Tremblay, Luc (M) 18 Tremblay	G0T1K0
414	St-Laurent, André (M) 3 Dion	G0T1K0	461	Tremblay, Eric (M) 18 Tremblay	G0T1K0
415	Tremblay, Marcelline (F) 1 Lepage	G0T1K0	462	Tremblay, Gaëtan (M) 11 Tremblay	G0T1K0
416	Therrien, Joseph (M) 13 de La Réserve App.2	G0T1K0	463	Tremblay, Léo (M) 14 Tremblay	G0T1K0
417	Tremblay, Micheline (F) 13 de La Réserve	G0T1K0	464	Tremblay, Michel (M) 16 Tremblay	G0T1K0
418	Tremblay, Serge (M) 62 st-Marcellin	G0T1K0	465	Tremblay, Marc (M) 16 Tremblay	G0T1K0
419	Tremblay, Marie France (F) 89 St-Marcellin	G0T1K0	466	Tremblay, Marie Josee (F) 16 Tremblay	G0T1K0
420	Therrien, Henriette (F) 2 Bon-Désir	G0T1K0	467	Tremblay, Gilles (M) 14 St-Marcellin	G0T1K0
421	Tremblay, Josette (F) 91 St-Marcellin	G0T1K0	468	Tremblay, Dominique (M) 14 St-Marcellin	G0T1K0
422	Tremblay, Alfred (M) 95 st-Marcellin	G0T1K0	469	Tremblay, Simon (M) 15 St-Marcellin	G0T1K0
423	Tremblay, Marguerite(F) 66 St-MArcellin	G0T1K0	470	Tremblay, Jacques (M) 17 St-Marcellin	G0T1K0
424	Tremblay, Fabiola (F) 1 Roussel	G0T1K0	471	Tremblay, Hélène (F) 17 St-Marcellin	G0T1K0
425	Tremblay, Thomas (M) 1 Roussel	G0T1K0	472	Tremblay, Anatole (M) 17 St-Marcellin	G0T1K0
426	Tremblay, Eric (M) 1 Roussel	G0T1K0	473	Tremblay, Albert (M) 24 St-Marcellin	G0T1K0
427	Tremblay, Georgette (F) 3 Roussel	G0T1K0	474	Tremblay, Edouardine (F) 24 St-Marcellin	G0T1K0
428	Tremblay, Gemma (F) 3 Roussel	G0T1K0	475	Tremblay, Josée (F) 24 St-Marcellin	G0T1K0
429	Tremblay, Michelle (F) 13 de La réserve	G0T1K0	476	Tremblay, Raymond (M) 30 St-Marcellin	G0T1K0
430	Tremblay, Guerty (F) 5 Bon-Désir	G0T1K0	477	Tremblay, Claire (F) 30 St-Marcellin	G0T1K0
431	Tremblay, Emilienne (F) 6 Bon-Désir	G0T1K0	478	Tremblay, Gérard (M) 30 St-Marcellin	G0T1K0
432	Tremblay, George (M) 6 Bon-Désir	G0T1K0	479	Tremblay, André (M) 30 St-Marcellin	G0T1K0
433	Tremblay, Hortance (F) 8 Bon-Désir	G0T1K0	480	Tremblay, Jeannot (M) 33 St-Marcellin	G0T1K0
434	Tremblay, Guy (M) 6 Arnaud	G0T1K0	481	Tremblay, Charles (M) 45 St-Marcellin	G0T1K0
435	Tremblay, Thérèse (F) 6 Arnaud	G0T1K0	482	Tremblay, Candide (F) 45 St-Marcellin	G0T1K0
436	Tremblay, Manon (F) 6 Arnaud	G0T1K0	483	Tremblay, Michel (M) 45 St-Marcellin	G0T1K0
437	Tremblay, Rita (F) 56 St-Marcellin	G0T1K0	484	Tremblay, Bernard (M) 45 st-Marcellin	G0T1K0
438	Tremblay, Antonio Jr. (M) 56 St-Marcellin	G0T1K0	485	Tremblay, André (M) 47 St-Marcellin	G0T1K0
439	Tremblay, Réal (M) 1 Hialire	G0T1K0	486	Tremblay, Luoisiane (F) 47 St-Marcellin	G0T1K0
440	Tremblay, Louise (F) 1 Hilaire 1	G0T1K0	487	Tremblay, Gina (F) 47 St-MArcellin	G0T1K0
441	Tremblay, Colette (F) 4A Hilaire	G0T1K0	488	Tremblay, Manon (F) 47 St-Marcellin	G0T1K0
442 T	Tremblay, Ginette (F) 4 Hilaire	G0T1K0	489	Tremblay, Patrick (M) 40 St-Marcellin	GoT1K0
443	Tremblay, Antonio (M) 3 Hilaire	G0T1K0	490	Tremblay, Grégoire (M) 40 st-Marcellin	G0T1K0
444	Tremblay, Léonard (M) 6 Hilaire	G0T1K0	491	Tremblay, Lise (F) 40 St-Marcellin	G0T1K0
445	TRemblay, Régis (M) 7 Hilaire	G0T1K0	492	Tremblay, Maire (F) 40 St-Marcellin	G0T1K0
446	Tremblay, Francine (F) 7 Hilaire	G0T1K0	493	Therrien, Jean Claude (M) 51 St-Marcellin	G0T1K0
447	Tremblay, Lisette (F) 9 Hilaire	G0T1K0			
448	Tremblay, Lise (F) 10 Hilaire	G0T1K0			
449	Tremblay, Carmen (F) 12 Hilaire	G0T1K0			
450	Tremblay, Patrick (M) 11 Hilaire App. 2	G0T1K0			
451	Tremblay, Jean Yves (M) 14 Hilaire	G0T1K0			
452	Tremblay, Patricia (F) 13 Hilaire App. 4	G0T1K0			
453	Tremblay, Jimmy (M) 26 Hilaire	G0T1K0			
454	Tremblay, Monette (F) 25 Hilaire	G0T1K0			
455	Tremblay, André (M) 17 Tremblay	G0T1K0			
456	Tremblay, Linda (F) 17 Tremblay	G0T1K0			
457	Therrien, Céline (F) 28 Tremblay	G0T1K0			
458	Therrien, conrad (M) 24 Tremblay	G0T1K0			

RURAL/RURALE

N° 107 | page N° 6 of/de 9

polling division / section de vote

electoral district / circonscription: Charlevoix

certified / certifié — signature(s)-enumerator(s) / signature(s)-recenseur(s): Christine Martel

URBAN/URBAINE

N° | page N° of/de

polling division / section de vote

F 303 **PRELIMINARY LIST OF ELECTORS**

85M-7-79

ELECTIONS CANADA

160065

LISTE PRÉLIMINAIRE DES ÉLECTEURS

This list of qualified electors for the polling division number as set out below was prepared for use at the pending federal election from information obtained at the enumeration and has been certified by the signature(s) below as to completeness and correctness so far as is possible.

La présente constitue la liste des électeurs de la section de vote dont le numéro apparaît plus bas préparée en vue de l'élection fédérale en cours d'après les renseignements recueillis lors du recensement. Le(s) recenseur(s) y a(ont) apposé sa(leur) signature, affirmant que cette liste est aussi complète et exacte que possible.

N°			N°
494	Therrien, Pauline (F) 51 St-Marcellin	G0T1K0	
495	Therrien, Etienne (M) 51 St-Marcellin	G0T1K0	
496	Therrien, Marc (M) 51 St-Marcellin	G0T1K0	
497	Therrien, Sylvie (F) 65 St-Marcellin	G0T1K0	
498	Tremblay, Yvon (M) 61 St-Gelais	G0T1K0	
499	Tremblay, Madeleine (F) 61 St-Gelais	G0T1K0	
500	Tremblay, Gilles (M) 61 St-Gelais	G0T1K0	
501	Tremblay, Richard (M) 36 st-Marcellin	G0T1K0	
502	Tremblay, Jean Claude (M) 36 St-Marcellin	G0T1K0	
503	Tremblay, Madeleine (F) 36 st-Marcellin	G0T1K0	
504	Tremblay, Liliane (F) 1 Arnaud	G0T1K0	
505	Tremblay, Chrisitne (F) 1 Arnaud	G0T1K0	
506	Tremblay, Luc (M) 1 Arnaud	G0T1K0	
507	Théberge, René (M) 10 Dion	G0T1K0	
508	Tremblay, Line (F) 6 St-Marcellin	G0T1K0	
509	Villeux, Jacinthe (F) 29 Hilaire	G0T1K0	
510	Viel, R. (M) 24 des Pilotes	G0T1K0	

RURAL/RURALE	electoral district/circonscription	URBAN/URBAINE
N° 107 page N° 7 of/de 7	Charlevoix	N° page N° of/de
polling division section de vote	certified signature(s)-enumerator(s) / certifié signature(s)-recenseur(s) Christen Mallais	polling division section de vote

160066

F 303 **PRELIMINARY LIST OF ELECTORS**

8 5M-7-79

ELECTIONS CANADA

LISTE PRÉLIMINAIRE DES ÉLECTEURS

This list of qualified electors for the polling division number as set out below was prepared for use at the pending federal election from information obtained at the enumeration and has been certified by the signature(s) below as to completeness and correctness so far as is possible.

La présente constitue la liste des électeurs de la section de vote dont le numéro apparaît plus bas préparée en vue de l'élection fédérale en cours d'après les renseignements recueillis lors du recensement. Le(s) recenseur(s) y a(ont) apposé sa(leur) signature, affirmant que cette liste est aussi complète et exacte que possible.

N°		N°	
1	Arpin, Marcel (M) 36, Rue Forestière (GOT-IKO)	32	Boulianne, Dany (M) 19, Rue de la Croix (GOT-IKO)
2	Arpin, Henriette (F) 36, Rue Forestière (GOT-IKO)	33	Boucher, Gilbert (M) 23, Rue de La Croix (GOT-IKO)
3	Arpin, Hélène (F) 36, Rue Forestière (Got-IKO)	34	Boucher, Edith (F) 23, Rue de la Croix (GOT-IKO)
4	Arpin, Pierre (M) 36 Rue Forestière (GOR-IKO)	35	Boucher, Yanne (F) 23, Rue de la Croix (GOT-IKO)
5	Arpin, Luc (M) 36, Rue Forestière (GOT-IKO)	36	Boucher, Luc (M) 23, Rue de la Croix (GOT-IKO)
6	Arpin, Daniel (M) 35, Rue Forestière (GOT-IKO)	37	Beaulieu, Marie-J (F) 9, Rue Beaulieu (GOT-IKO)
7	Brisebois, Patrick (M) 80, St-Marcellin est (GOT-IKO)	38	Bouchard, Alcide (M) 6, Rur Beaulieu (GOT-IKO)
8	Brisebois, Ange-Aimée (F) 80, St-Marcellin est (GOT-IKO)	39	Bouchard, Thérèse (F) 6, Rue Beaulieu (GOT-IKO)
9	Brisebois, Joanne (F) 80, St-Marcellin est (GOT-IKO)	40	Bouchard, Micheline (F) 6, Rue Beaulieu (GOT-IKO)
10	Brisebois, Raymond (M) 78, St-Marcellin est (GOT-IKO)	41	Bouchard, Mona (F) 6, Rue Beaulieu (GOT-IKO)
11	Brisebois, Françoise (F) 78, St-Marcellin est (GOT-IKO)	42	Bouchard, Alain (M) 6, Rue Beaulieu (GOT-IKO)
12	Brisebois, Charles (M) 78, St-Marcellin est (GOT-IKO)	43	Bouchard, Yvan (M) 6, Rue Beaulieu (GOT-IKO)
13	Brisebois, Bertrand (M) 76, St-Marcellin est (GOT-IKO)	44	Bouchard, Henri (M) 4, Rue Beaulieu (GOT-IKO)
14	Brisebois, Jacqueline (F) 76, St-Marcellin est (GOT-IKO)	45	Beaulieu, Charles-Eugène (M) 2, Rue Beaulieu (GOT-IKO)
15	Bouchard, Marie-Anna (F) 76, St-Marcellin est (GOT-IKO)	46	Boucher, Françoise (F) 19, de la Croix (GOT-IKO)
16	Bouchard, Charles-Auguste (M) 1, Rue de la Croix (GOT-IKO)	47	Boucher, Constance (F) 5, Rue Labrie (GOT-IKO)
17	Beaulieu, Jean (M) 1, Rue de la Croix (GOT-IKO)	48	Boulianne, Béatrice (F) 19, Rue de la Croix (GOT-IKO)
18	Beaulieu, Serge (M) 1, Rue de la Croix (GOT-IKO)	49	Boucher, Annie (F) 5, Rue Labrie (GOT-IKO)
19	Bouchard, André (M) 3, Rue de la Croix (GOT-IKO)	50	Boucher, Pierre (M) 5, Rue Labrie (GOT-IKO)
20	Bouchard, Gilbert (M) 9, Rue de la Croix (GOT-IKO)	51	Boucher, Ghyslaine (F) 1, Rue de la Croix (GOT-IKO)
21	Beaulieu, Tremblay Lise (F) 3, Rue de la Croix (GOT-IKO)	52	Boulianne, Rock (M) 6, Rue Labrie (GOT-IKO)
22	Bouchard, Claude (M) 9, Rue de la Croix (GOT-IKO)	53	Boulianne, Gaétan (M) 6, Rue Labrie (GOT-IKO)
23	Beaulieu, Odette (F) 3, Rue de la Croix (GOT-IKO)	54	Bouchard, Rémi (M) 11, Rue du Fleuve (GOT-IKO)
24	Bouchard, Raymond (M) 11, Rue de la Croix (GOT-IKO)	55	Beaulieu, Hélen (F) 11, Rue du Fleuve (GOT-IKO)
25	Bouchard, Pierre (M) 11, Rue de la Croix (GOT-IKO)	56	Beaulieu, Louis (M) 7, Rue du Fleuve (GOT-IKO)
26	Bouchard, Rémi (M) 11, Rue de la Croix (GOT-IKO)	57	Bernier, France (F) 82, St-Marcellin est (GOT-IKO)
27	Bouchard, Estelle (F) 11, Rue de la Croix (GOT-IKO)	58	Bouchard, Gabriel (M) 101, St-Marcellin est (GOT-IKO)
28	Bergeron, Daniel (M) 15, Rue de la Croix (GOT-IKO)	59	Bouchard, Gabrielle (F) 101, St-Marcellin est (GOT-IKO)
29	Boucher, Alain (M) 21, Rue de la Croix (GOT-IKO)	60	Bouchard, Sylvie (F) 101, St-Marcellin est (GOT-IKO)
30	Boucher, Line (F) 21, Rue de la Croix (GOT-IKO)	61	Bouchard, Pierre (M) 101, St-Marcellin est (GOT-IKO)
31	Boulianne, Dominique (M) 19, Rue de la Croix (GOT-IKO)	62	Bouchard, Pierre (M) 101, St-Marcellin est (GOT-IKO)

RURAL/RURALE			electoral district/circonscription	URBAN/URBAINE		
N°	page		CHARLEVOIX	N°	page	
	N°	of/de			N°	of/de
108 R	1	6	certified/certifié signature(s)-enumerator(s) / signature(s)-recenseur(s) Jocelyne Savard			
polling division section de vote				polling division section de vote		

160067

F 303 PRELIMINARY LIST OF ELECTORS

8.5M-7-79

ELECTIONS CANADA

LISTE PRÉLIMINAIRE DES ÉLECTEURS

This list of qualified electors for the polling division number as set out below was prepared for use at the pending federal election from information obtained at the enumeration and has been certified by the signature(s) below as to completeness and correctness so far as is possible.

La présente constitue la liste des électeurs de la section de vote dont le numéro apparaît plus bas préparée en vue de l'élection fédérale en cours d'après les renseignements recueillis lors du recensement. Le(s) recenseur(s) y a(ont) apposé sa(leur) signature, affirmant que cette liste est aussi complète et exacte que possible.

N°	
63	Bouchard, Pierre (F) 101,St-Marcellin est (GOT-IKO)
64	Beaulieu, Gilles (M) 48, Rue Forestière (GOT-IKO)
65	Beaulieu, Monelle (F) 48, Forestière (G)T-IKO)
66	Brisebois, Jean-Paul (M) 84, St-Marcellin est (GOT-IKO)
67	Brisebois, Marie B (F) 84, St-Marcellin est (GOT-IKO)
68	Brisebois, Rosianne (F) 84, St-Marcellin est (GOT-IKO)
69	Brisebois, Guylaine (F) 84, St-Marcellin est (GOT-IKO)
70	Brisebois, Charlotte (F) 84, St-Marcellin est (GOT-IKO)
71	Brisebois, Paolo (M) 84, St-Marcellin est (GOT-IKO)
72	Boulianne, Christian (M) 103, St-Marcellin est (GOT-IKO)
73	Beaulieu, Linda (F) APPB 105, St-Marcellin est (GOT-IKO)
74	Beaulieu, Yvon (M) 105, St-Marcellin est (GOT-IKO)
75	Beaulieu, Françoise (F) 105, St- Marcellin est (G)T-IKO)
76	Beaulien, Gratien (M) APP4 105, St-Marcellin est (GOT-IKO)
77	Beaulieu, Paul (M) 107, St-Marcellin est (GOT-IKO)
78	Beaulieu, Yvette (F) 107, St-Marcellin est (GOT-IKO)
79	Beaulieu, Michel (M) 107, St-Marcellin est (GOT-IKO)
80	Beaulieu Guy (M) 107, St-Marcellin est (GOT-IKO)
81	Boucher, Charles-Henri (M) APP2 90, St-Marcellin est (GOT-IKO)
82	Boucher, Charles-Henri (F) APP2 90, St-Marcellin est (GOT-IKO)
83	Bouchard, Sylvie (F) 90,St-Marcellin est (GOT-IKO)
84	Beaulieu, Ginette (F) 110, St-Marcellin est (GOT-IKO)
85	Bouchard, André(M) 111, St-Marcellin est GOT-IKO)
86	Beaulieu, Nicole (F) 11,St-Marcellin est (GOT-IKO)
87	Bouchard, Orpha (F) 113, St-Marcellin est (GOT-IKO)
88	Boulianne, Régis (M) 115, St-Marcellin est (GOT-IKO)
89	Boulianne, Ginette (F) 115, St-Marcellin est (GOT-IKO)
90	Boulianne, Laurette (F) 121, St-Marcellin est (G)T-IKO)
91	Beaulieu, Emilien (M) 100, St-Marcellin est (GOT-IKO)
92	Beaulien, Emilien (F) 100, St-Marcellin est (GOT-IKO)
93	Brisson, Réjean (M) 125, St-Marcellin est (GOT-IKO)
94	Brisson, Bouchard, Roseline (F) 125, St-Marcellin est (GOT-IKO)
95	Bouchard, André (M) 142, Route 138 (GOT-IKO)
96	Bouchard, Yvon (M) 228, Route 138 (GOT-IKO)
97	Bouchard, Anita (F) 228'Route 138 (GOT-IKO)
98	Bouchard, Claude (M) 210, Route 138 (GOT-IKO)
99	Bouchard, Nicole (F) 210 Route 138 (GOT-IKO)
101	Bergeron, Jeannot (M) 186, Route 138 (GOT-IKO)
100	Brisson, Luc (M) 204, Route 138 (GOT-IKO)
102	Bergeron. Louisette (F) 186, Route 138 (GOT-IKO)
103	Boulianne, Imbeault, Louise (F) 170, Route 138 (GOT-IKO)
104	Bouchard, Charles-Eugène (M) 144, Route 138 (GOT-IKO)
105	Bouchard, Lauzier, Thérèse (F) 144, Route 138 (GOT-IKO)
106	Boulianne, Jocelyne (F) 188, Route, 138 (GOT-IKO)
107	Beaulieu, Jules (M) 42, Rue Forestière (GOT-IKO)
108	Beaulieu, Antonine (F) 42, Route Forestière (GOT-IKO)
109	Brisson, Vincent (M) 186, Route 138 (GOT-IKO)
110	Bouchard, Yves (M) 72, Route Forestière (GOT-IKO)
111	Bouchard, Richard (M) 61, Rue Forestière (GOT-IKO)
112	Bouchard, Martine (F) 61, Rur Forestière GOT-IKO)
113	Bouchard, Dominique (F) 59 Rue Forestière (GOT-IKO)
114	Boulianne, Réal (M) 80, Rue Forestière (GOT-IKO)
115	Bouchard,Paul-Henri (M) 44,Rue Forestière (GOT-IKO)
116	Caron, Emilienne (F) 9, Rue de la Croix (GOT-IKO)
117	Cloutre, Pierre (M) 21, Rue de la Croix (GOT-IKO)
118	Caron, Gustave (F) 7, Rue Beaulieu (GOT-IKO)
119	Cyr, Yvan (M) 5, Rue Beaulieu (GOT-IKO)
120	Caron, Odette (F) 7, Rue du Fleuve (GOT-IKO
122	Chamberland, Roger (M) 109, St- Marxellin est (GOT-IKO)
121	Caron, Levesque, Louise (F) 119, Rue St-Marcellin est (GOT-IKO)
123	Chamberland, Roxanne (F) 109, St-Marcellin est (GOT-IKO)
124	Caron, Gérard (Claude) (M) 119, St-Marcellin est (GOT-IKO)

RURAL/RURALE

N° 108 R

page N° 2 of/de 6

polling division / section de vote

electoral district/circonscription: CHARLEVOIX

certified / certifié: signature(s)-enumerator(s) / signature(s)-recenseur(s): Jocelyne Savard

URBAN/URBAINE

N°

page N° of/de

polling division / section de vote

160068

F 303 — 85M-7-79

PRELIMINARY LIST OF ELECTORS

ELECTIONS CANADA

LISTE PRÉLIMINAIRE DES ÉLECTEURS

This list of qualified electors for the polling division number as set out below was prepared for use at the pending federal election from information obtained at the enumeration and has been certified by the signature(s) below as to completeness and correctness so far as is possible.

La présente constitue la liste des électeurs de la section de vote dont le numéro apparaît plus bas préparée en vue de l'élection fédérale en cours d'après les renseignements recueillis lors du recensement. Le(s) recenseur(s) y a(ont) apposé sa(leur) signature, affirmant que cette liste est aussi complète et exacte que possible.

N°	
125	Caron, Louise (F) 142, Route 138 (GOT-IKO)
126	Caron, Rolande (F) 142, Route 138 (GOT-IKO)
127	Caron, Rosaire (M) 97, St-Marcellin est (GOT-IKO)
128	Couture Adélard (M) 206, Route 138 (GOT-IKO)
129	Caron, Gérard (M) 154, Route 138 (GOT-IKO)
130	Caron, Reine (F) 154, Route 138 (GOT-IKO)
131	Caron, Johanne (F) 154, Route 138 (GOT-IKO)
132	Caron, Freddy (M) 156, Route, 138 (GOT-IKO)
133	Chamberland, Donald (M) 90,Rue Forestière (GOT-IKO)
134	Chamberland, Carole (F) 90, Rue Forestière (GOT-IKO)
135	Cadrin, Robert (M) 76, Rue Forestière (GOT-IKO)
136	Cadrin, Cécile (F) 76, Rue Forestière (GOT-IKO)
137	Chamberland, Jacques (M) 52, Rue Forestière (GOT-IKO)
138	Caron, Christian (M) 77, Rue Forestière (GOT-IKO)
139	Caron, Lina (F) 77, Rue Forestière (GOT-IKO)
140	Caron, Francine (F) APPl 99, St-Marcellin est (GOT-IKO)
141	Caron, Armand (M) 83, Forestière GOT-IKO)
142	Deschêne, Paul (M) 14, Rue Beaulieu (GOT-IKO)
143	Deschêne, Yvette (F) 14, Rue Beaulieu (GOT-IKO)
144	Dastous, Thaddéa (M) 8, Rue Beaulieu (GOT-IKO)
145	Dastous, Orpha (F) 8, Rue Beaulieu (GOT-IKO)
146	Dastous, Denis (M) 8, Rue Beaulieu (GOT-IKO)
147	Dastous, Serge (M) 8, Rue Beaulieu (GOT-IKO)
148	Dastous, Julien (M) 8, Rue Beaulieu (GOT-IKO)
149	Deschêne, Lauréat (M) 3, Rue du Fleuve (GOT-IKO)
150	Deschêne, Dany (M) 3, Rue du Fleuve (GOT-IKO)
151	Deschêne, Denise (F) 3, Rue du Fleuve (GIT-IKO)
152	Deschêne, Francis (M) 3, Rue du Fleuve (GOT-IKO)
153	Deschêne, Jean-Claude (M) 9, Rue du Fleuve (GOT-IKO)
154	Deschêne, Louise (F) 9, Rue du Fleuve (GOT-IKO)
155	Deschêne Michel (M) 90, St-Marcwllin est GOT-IKO)
156	Desmeules, Normand (M) 96, St-Marcellin est (GOT-IKO)
157	Dudas, Raymond (M) 226, Route 138 (GOT-IKO)
158	Dubé, Marlène (F) 236, Route 138 (GOT-IKO)
159	Deschêne, Ovila (M) 106, St-Marcellin est (GOT-IKO)
160	Deschêne, Monique (F) 106, St-Marcellin est (GOT-IKO)
161	Dumont, Monique (F) 94, St-Marcellin est (GOT-IKO)
162	Dumont Desbiens Maria (F) 94, St-Marcellin est (GOT-IKO)
163	Deschêne, Mivilli (M) 188,Route 138 (GOT-IKO)
164	Deschêne Dufour Gaétane (F) 188, Route 138 (GOT-IKO)
165	Dugas, Vézina (M) 53, Rue Forestière (GOT-IKO)
166	Dubé, France (F) 85, Rue Forestière (GOT-IKO)
167	Gauthier, Laurette (F) 10, Rue Beaulieu (GOT-IKO)
168	Guay, Aline (F) 4, Rue Beaulieu (GOT-IKO)
169	Gauthier, Guy (M) 7, Rue Labrie (GOT-IKO)
170	Gauthier, Martin (M) 7, Rue Labrie (GOT-IKO)
171	Gagné, Lyli (F) 103, St-Marcellin est (GOT-IKO)
172	Gauthier, Johanne (F) APPl 90, St-Marcellin est (GOT-IKO)
173	Gagnon, Aline (F) 113, St- Marcellin est (GOT-IKO)
174	Gagnon, Dominique (F) 98, St-Marcellin est (GOT-IKO)
175	Gagnon. Sylvie (F) 96, St-Marcellin est (GOT-IKO)
176	Gagnon, Bernard (M) 196, Route 138 (GOT-IKO)
177	Gagnon, Josette (F) 196, Route 138 (GOT-IKO)
178	Gallant, Augustin (M) 182, Route 138 (GOT-IKO)
179	Gallant, Marie-Paule (F) 182, Route 138 (GOT-IKO)
180	Girard, Madeleine (F) 176, Route 138 (GOT-IKO)
181	Gagnon, Alain (M) 39, Rue Forestière (G)T-IKO)
182	Gagnon, Gaston (M) 40, Rue Forestière (GOT-IKO)
183	Gagnon, Ginette (F) 40, Rue Forestière (GOT-IKO)
184	Gagnon C Thérèse (F) 148, Route, 138 (GOT-IKO)
185	Gagnon, Chantale (F) 72, Rue, Forestière (GOT-IKO)
186	Gauthier, Harvey Danie (F) 54, Rue Forestière (GOT-IKO)

RURAL/RURALE	electoral district/circonscription	URBAN/URBAINE
N° 108 R — page 3 of/de 6	CHARLEVOIX	N° — page N° of/de
polling division / section de vote	certified / certifié — signature(s)-enumerator(s) / signature(s)-recenseur(s): Jocelyne Savard	polling division / section de vote

160069

F 303 8 5M-7-79

PRELIMINARY LIST OF ELECTORS

ELECTIONS CANADA

LISTE PRÉLIMINAIRE DES ÉLECTEURS

This list of qualified electors for the polling division number as set out below was prepared for use at the pending federal election from information obtained at the enumeration and has been certified by the signature(s) below as to completeness and correctness so far as is possible.

La présente constitue la liste des électeurs de la section de vote dont le numéro apparaît plus bas préparée en vue de l'élection fédérale en cours d'après les renseignements recueillis lors du recensement. Le(s) recenseur(s) y a(ont) apposé sa(leur) signature, affirmant que cette liste est aussi complète et exacte que possible.

N°	
187	Gauthier, Harvey, Suzette (F) 60, Rue Forestière (GOT-IKO)
188	Gagnon, Gilles (M) 59, Rue Forestière (GOT-IKO)
189	Gagnon, Richard (M) APP1 99, St-Marcellin est (GOT-IKO)
190	Gravel, Linda (F) 83, Rue Forestière (GOT-IKO)
191	Hardy, Pierre (M)APP 3 105, St-Marcellin est (GOT-IKO)
192	Hovington, Louisette (F) 238,Route 138 (GOT-IKO)
193	Hovington, Jean (M) 192, Route 138 (GOT-IKO)
194	Hovington, April Johanne (F) 192, Route 138 (GOT-IKO)
195	Houle, Ghislain (M) 34, Rue Forestière (GOT-IKO)
196	Harvey, Pierre (M) 54, Rue Forestière (GOT-IKO)
197	Harvey, Robert (M) 58, Rue Forestière (GOT-IKO)
198	Harvey, Pierrette (F(58, Rue Forestière (GOT-IKO)
199	Harvey, Anie (F) 58, Rue Forestière (GOT-IKO)
200	Harvey, Réjean (M) 56, Rue Forestière (GOT-IKO)
201	Harvey, Christian (M) 60, Rue Forestière (GOT-IKO)
202	Imbeault, Georges-Emile (M) 2, Rue Labrie (GOT-IKO)
203	Imbeault, Pierrette (F) 2, Rue Labrie (GOT-IKO)
204	Imbeault, Octave (M) 4,Rue Labrie (GOT-IKO)
205	Imbeault, Madeleine (F) 4, Rue Labrie (GOT-IKO)
206	Imbeault, Alain (M) 170, Route 138 (GOT-IKO)
207	Lavoie, Elias (M) 5, Rue de la Croix (GOT-IKO)
208	Labbé, Dianes (F) 5, Rue Beaulieu (GOT-IKO)
209	Landry, Janine (F) 9, Rue Labrie (GOT-IKO)
210	Lessard, Yvan (M) APPB 105, St-Marcellin est (GOT-IKO)
211	Lanouette, Lionel (M) 88, St-Marcellin est (GOT-IKO)
212	Lanouette, Blanche-Alice (F) 88,St-Marcellin est (GOT-IKO)
213	Lanouette, Daniel (M) 88, St-Marcellin est (GOT-IKO)
214	Létourneau, Dany (M) APP1 90, St-Marcellin est (GOT-IKO)
215	Lagacé, Daniel (M) 166, Route 138 (GOT-IKO)
216	Levasseur, Lucien (M) APPB 110, St-Marcellin est (GOT-IKO)
217	Levasseur, Guylaine (F) 21, St-Marcellin est (GOT-IKO)
218	Lebel, Georges-Henri (M) 127, St-Marcellin est (GOT-IKO)
219	Létourneau, Mario (M) 129, St-Marcellin est (GOT-IKO)
220	Létourneau, Hélène (F) 129, St-Marcellin est (GOT-IKO)
221	Lapointe, Remuald (M) 236, Route 138 (GOT-IKO)
222	Lapointe, Victor (M) 57, Rue Forestière (GOT-IKO)
223	Lapointe, Pauline (F) 57, Rue Forestière (GOT-IKO)
224	Lebel, Claire (F) 33, Rue Forestière (GOT-IKO)
225	Lapointe, Simon (M) 33,Rue Forestière (GOT-IKO)
226	Morneau, Gérard (M) 7, Rue de la Croix (GOT-IKO)
227	Morin, Juliette (F) 7,Rue de la Croix (GOT-IKO)
228	Morneau, Gilles (M) 7, Rue de la Croix (GOT-IKO)
229	Morneau, Jean-Claude (M) 19, Rue de la Croix (GOT-IKO)
230	Martel, Gérard (M) 12, Rue Beaulieu (GOT-IKO)
231	Martel, Pelchat, Thérèse (F) 12, Rue Beaulieu (GOT-IKO)
232	Martel, Lina (F) 12, Rue Beaulieu (GOT-IKO)
233	Morneau, Maurice (M) 10, Rue Beaulieu (GOT-IKO)
234	Morneau, Jean-Yves (M) 10, Rue Beaulieu (GOT-IKO)
235	Morneau, Rosaire (M) APP2 90, Rue Beaulieu (GOT-IKO)
236	Martel, Roméo (M) 82, St-Marcellin est (GOT-IKO)
237	Martel, Gilles (M) 82, St-Marcellin est (GOT-IKO)
238	Morneau, Napoléon (M) 86, St-Marcellin est (GOT-IKO)
239	Morneau, Madeleine (F) 86, St-Marcellin est (GOT-IKO)
240	Morneau, Therrien, Noella (F) 88, St-Marcellin est (GOT-IKO)
241	Morin, Yves (M) 110, St-Marcellin est (GOT-IKO)
242	Morin, Edouard (M) 92, St-Marcellin est (GOT-IKO)
243	Morin, Georgette (F) 92, St-Marcellin est (GOT-IKO)
244	Morin, Line (F) 92, St-Marcellin est (GOT-IKO)
245	Morin, Lucie (F) 92, St-Marcellin est (GOT-IKO)
246	Martel, Laura (F) 127, St-Marcellin est (GOT-IKO)
247	Morneau, Chrystine (F) 129, St-Marcellin est (GOT-IKO)
248	Martel, Denise (F) 236, Route 138 (GOT-IKO)

RURAL/RURALE		electoral district/circonscription	URBAN/URBAINE	
N°	page	CHARLEVOIX	N°	page
108 R	N° 4 of/de 6	certified signature(s)-enumerator(s) / signature(s)-recenseur(s)		N° of/de
polling division section de vote		certifié Jocelyne Savard	polling division section de vote	

F 303 PRELIMINARY LIST OF ELECTORS

85M-7-79

ELECTIONS CANADA

160070

LISTE PRÉLIMINAIRE DES ÉLECTEURS

This list of qualified electors for the polling division number as set out below was prepared for use at the pending federal election from information obtained at the enumeration and has been certified by the signature(s) below as to completeness and correctness so far as is possible.

La présente constitue la liste des électeurs de la section de vote dont le numéro apparaît plus bas préparée en vue de l'élection fédérale en cours d'après les renseignements recueillis lors du recensement. Le(s) recenseur(s) y a(ont) apposé sa(leur) signature, affirmant que cette liste est aussi complète et exacte que possible.

N°	
249	Martel, Ovila (M) 234, Route 138 (GOT-IKO)
250	Martel, Lucienne (F) 234, Route 138 (GOT-IKO)
251	Martel, Jean (M) 220, Route 138 (GOT-IKO)
252	Martel, Jean-Marc (M) 176, Route 138 (GOT-IKO)
253	Martel, Victor (M) 178, Route 138 (GOT-IKO)
254	Morneau, Louis-Philippe (M) 172, Route 138 (GOT-IKO)
255	Morneau, Thérèse (F) 172, Route 138 (GOT-IKO)
256	Morneau, Arlette (F) 160, Route 138 (GOT-IKO)
257	Morneau, Jean-Paul (M) 146, Route 138 (GOT-IKO)
258	Morneau, Jeanne (F) 146, Route 138 (GOT-IKO)
259	Morin, Nathalie (F) 188, Route L38 (GOT-IKO)
260	Martel, Marie-Josée (F) 34, Rue Forestière (GOT-IKO)
261	Moreau, Germaine (F) 52, Rue Forestière (GOT-IKO)
262	Morin, Gilbert (M) 82, Rue Forestière (GOT-IKO)
263	Morin, Dianes (F) 82, Rue Forestière (GOT-IKO)
264	Morin, JOhanne (F) 82, Rue Forestière (GOT-IKO)
265	Morin, Carmen (F) 82, Rue Forestière (GOT-IKO)
266	Morin, Bertrand (M) 55, Rue Forestière (GOT-IKO)
267	Morin, Georgette (F) 55, Rue Forestière (GOR-IKO)
268	Morin. Liette (F) 55, Rue Forestière (GOT-IKO)
269	Martel, Céline (F) 44, Rue Forestière (GOT-IKO)
270	Martel Bernard (M) 232, Route 138 (GOT-IKO)
271	Martel, Henriette (F) 232, Route 138 (GOT-IKO)
272	Maltais, Lise (F) 9, Rue de la Croix (GOT-IKO)
273	Ouellet, Martine (F) 102, St-Marcellin est (GOT-IKO)
274	Proulx, Serge (M) 13, Rue de la Croix (GOT-IKO)
275	Plourde, Dany (M) 17, Rue de la Croix (GOT-IKO)
276	Plourde, Linda (F) 17, Rue de la Croix (GOT-IKO)
277	Plourde, Normand (M) 17, Rue de la Croix (GOT-IKO)
278	Plourde, Aurèle (M) 3, Rue Labrie (GOT-IKO)
279	Plourde, Hélène (F) 3, Rue Labrie (GOT-IKO)
280	Pelletier, Denise (F) 206, Route 138 (GOT-IKO)
281	Pelletier, Monique (F) 204, Route 138 (GOT-IKO)
282	Perron, Renald (M) 160, Route 138 (GOT-IKO)
283	Perreault, Jean (M) 148, Route 138 (GOT-IKO)
284	Perreault, Gagnon, (F) Anne 148, Route 138 (GOT-IKO)
285	Poitras, Paul-Etienne (M) 194, Route 138 (GOT-IKO)
286	Poitras, Marguerite (F) 194, Route 138 (GOT-IKO)
287	Pelchat, Roméo (M) 220, Route 138 (GOT-IKO)
288	Pelchat, Tremblay, Corinne (F) 220, Route 138 (GOT-IKO)
289	Pageau, Réjean (M) 63, Rue Forestière (GOT-IKO)
290	Quessy, Ann (F) 15, Rue de la Croix (GOT-IKO)
291	Roussel, Marguerite (F) 5, Rue Labrie (GOT-IKO)
292	Racine, Gagnon Lise (F) 39, Rue Forestière (GOT-IKO)
293	Racine, François (M) 41, Rue Forestière (GOT-IKO)
294	Racine, Simone (F) 41, Rue Forestière (GOT-IKO)
295	Racine, Maurice (M) 41, Rue Forestière (GOT-IKO)
296	Roussel, Tremblay Yvette (F) 43, Rue Forestière (GOT-IKO)
297	Roussel, Béatrice (F) 53, Rue Forestière (GOT-IKO)
298	Roussel, Ovide (M) 84, Rue Forestière (GOT-IKO)
299	Roussel, Pierrette (F) 84, Rue Forestière (GOT-IKO)
300	Roussel, Carmen (F) 84, Rue Forestière (GOT-IKO)
301	Roussel, Pierre (M) 84, Rue Forestière (GOT-IKO)
302	Robertson, Rose-Aimée (F) 67, Rue Forestière (GOT-IKO)
303	Robertson, Harry (M) 67, Rue Forestière (GOT-IKO)
304	Robertson, Claudine (F) 67, Rue Forestière (GOT-IKO)
305	Robertson, Alva (F) 67, Rue Forestière (GOT-IKO)
306	Roussel, Jacques (M) 50, Rue Forestière (GOT-IKO)
307	Roussel, Josée (F) 50, Rue Forestière (GOT-IKO)
308	Racine, Simon APP2 (M) 85, Rue Forestière (GOT-IKO)
309	Racine, François (JR) (M) 85, Rue Forestière (GOT-IKO)
310	Roussel, Doris (F) 80, Rue Forestière (GOT-IKO)

RURAL/RURALE

N° 18 R

page N° 5 of/de 6

polling division / section de vote

electoral district/circonscription

Charlevoix

certified / certifié signature(s)-enumerator(s) / signature(s)-recenseur(s)

Jocelyne Savard

URBAN/URBAINE

N°

page N° of/de

polling division / section de vote

160071

F 303 PRELIMINARY LIST OF ELECTORS

8 5M-7 79

ELECTIONS CANADA

LISTE PRÉLIMINAIRE DES ÉLECTEURS

This list of qualified electors for the polling division number as set out below was prepared for use at the pending federal election from information obtained at the enumeration and has been certified by the signature(s) below as to completeness and correctness so far as is possible.

La présente constitue la liste des électeurs de la section de vote dont le numéro apparaît plus bas préparée en vue de l'élection fédérale en cours d'après les renseignements recueillis lors du recensement. Le(s) recenseur(s) y a(ont) apposé sa(leur) signature, affirmant que cette liste est aussi complète et exacte que possible.

N°	
311	Sirois, Madeleine (F) 16, Rue Beaulieu (GOT-IKO)
312	ST-Gelais, Gina (F) 166, Route 138 (GOT-IKO)
313	ST-Gelais Myriam (F) 220, Route 138 (GOT-IKO)
314	Savard Rock (M) 65, Rue Forestière (GOT-IKO)
315	Savard, Gisèle (F) 65, Rue Forestière (GOR-IKO)
316	Savard Johanne (F)APP2 85, Rue Forestière 9GOT-IKO)
317	Savard, Philippe (M) 81, Rue Forestière (GOT-IKO)
318	Savard Denise (F) 81 Rue Forestière (GOT-IKO)
319	Savard, Charles (M) 79, Rue Forestière (GOT-IKO)
320	Savard, Lauréat (M) 79, Rue Forestière (GOT-IKO)
321	Savard, Line (F) 79, Rue Forestière (GOT-IKO)
322	Savard, Michel (M) 47, Rue Forestière (GOT-IKO)
323	Savard, Jocelyne (F) 47, Rue Forestière (GOT-IKO)
324	Savard, Gabriel (M) 49, Rue Forestière (GOT-IKO
325	Therrien, Lise (F) 3, Rue de la Croix (GOT-IKO)
326	Therrien, Frédéric (M) 9, Rue de la Croix (GOT-IKO)
327	Therrien, Ghyslaine (F) 7, Rue Labrie (GOT-IKO)
328	Tremblay, Roger (M) 3, Rue Beaulieu (GOT-IKO)
329	Tremblay, Suzie (F) APP, 4 105, St-Marcellin est (GOT-IKO)
330	Therrien, Léonce (M) 88, St-Marcellin est (GOT-IKO)
331	Tremblay, Gina (F) APP1 117, St-Marcellin est (GOT-IKO)
332	Thibeault, Robert (M) 117, St-Marcellin est (GOT-IKO)
333	Thibeault, Claire (F) 117, St-Marcellin est (GOT-IKO)
334	Tremblay, Harold (M) 98, St-Marcellin est (GOT-IKO)
335	Tremblay, Joseph (M) 102, St-Marcellin est (GOT-IKO)
336	Tremblay, Josée (F) 102, St-Marcellin est (GOT-IKO)
337	Tremblay, Annie (F) 102, St-Marcellin est (GOT-IKO)
338	Tremblay, Pierre (M) 102, St-Marcellin est (GOT-IKO)
339	Tremblay, Danielle (F) 102, St-Marcellin est (GOT-IKO)
340	Therrien, Léopol (M) 184, St-Marcellin est (GOT-IKO)
341	Therrien, Céline (F) 184, St-Marcellin est (GOT-IKO)
342	Tremblay, Guylaine (F) 178, St-Marcellin est (GOT-IKO)
343	Tremblay, Alfred (F) 106, St-Marcellin est (GOT-IKO)
344	Therrien, Daniel (M) 176, Route 138 (GOT-IKO)
345	Therrien, Jacques(M) 176, Route 138 (GOT-IKO)
346	Therrien, Pelchat, Alvénia (F) 176, Route 138 (GOT-IKO)
347	Tremblay, Paul-Laurent (M) 240, Route 138 (GOT-IKO)
348	Tremblay, Renaud (M) 43, Rue Forestière (GOT-IKO)
349	Tremblay, Viateur (M) 38, Rue Forestière (GOT-IKO)
350	Tremblay, Lucie (F) 38, Rue Forestière (GOT-IKO)
351	Tremblay, Jean-Yves (M) 45, Rue Forestière (GOT-IKO)
352	Tremblay, Linda (F) 45, Rue Forestière (GOT-IKO)
353	Therrien, Arthur (M) 88, Rue Forestière (GOT-IKO)
354	Therrien, Marthe (F) 88, Rue Forestière (GOT-IKO)
355	Therrien, Jean-Luc (M) 88, Rue Forestière (GOT-IKO)
356	Therrien, Jogette (F) 88, Rue Forestière (GOT-IKO)
357	Therrien, Edilbert (M) 88, Rue, Forestière (GOT-IKO)
358	Therrien, Alain (M) 86, Rue Forestière (GOT-IKO)
359	Therrien, Dorothée (F) 86, Rue Forestière (GOT-IKO)
360	Therrien, Jean-Guy (M) 78, Rue Forestière (G)T-IKO)
361	Therrien, Rolande (F) 78, Rue Forestière (GOT-IKO)
362	Tremblay, Christian (M) 74, Rue Forestière (GOT-IKO)
363	Tremblay, Claudine (F) 74, Rue Forestière (G)T-IKO)
364	Tremblay, Jean-Eudes (M) 68, Rue Forestière (GOT-IKO)
365	Tremblay, Elise (F) 68, Rue Forestière (G)T-IKO)
366	Tremblay, Léo (M) 46, Rue Forestière (GOT-IKO)
367	Tremblay, Normande (F) 46, Rue Forestière (GOT-IKO)
368	Tremblay, Pageau, Sylvie (F) 63, Rue Forestière (GOT-IKO)
369	Therrien, Odile (F) 5, Rue de la Croix (GOT-IKO)

RURAL/RURALE

N° 108 R | page N° 6 of/de 6

polling division / section de vote

electoral district/circonscription: CHARLEVOIX

certified / certifié: signature(s)-enumerator(s) / signature(s)-recenseur(s) Joulyne Savard

URBAN/URBAINE

N° | page N° of/de

polling division / section de vote

F 303 — 85M-7-79

PRELIMINARY LIST OF ELECTORS

ELECTIONS CANADA

160072

LISTE PRÉLIMINAIRE DES ÉLECTEURS

This list of qualified electors for the polling division number as set out below was prepared for use at the pending federal election from information obtained at the enumeration and has been certified by the signature(s) below as to completeness and correctness so far as is possible.

La présente constitue la liste des électeurs de la section de vote dont le numéro apparaît plus bas préparée en vue de l'élection fédérale en cours d'après les renseignements recueillis lors du recensement. Le(s) recenseur(s) y a(ont) apposé sa(leur) signature, affirmant que cette liste est aussi complète et exacte que possible

N°	
1	Archambault, Denis (M) 9, rue Lévesque Les Escoumins G0T1K0
2	Aubé, Ginette (F) 8, rue Pelchat Les Escoumins G0T1K0
3	Boulianne, Jimmy (M) 117, route 138 Les Escoumins G0T1K0
4	Boucher, Réjane (F) 125, route 138 Les Escoumins G0T1K0
5	Bouchard, Marc (M) 2, rue Moreau Les Escoumins (M) G0T1K0
6	Boucher, Marc (M) 4, rue Boucher Les Escoumins G0T1K0
7	Boucher, Andrée (F) 4, rue Boucher Les Escoumins G0T1K0
8	Beaulieu, Camille (M) 3, rue Boucher Les Escoumins G0T1K0
9	Beaulieu, Mathilda (F) 3, rue Boucher Les Escoumins G0T1K0
10	Beaulieu, Benjamin (M) 5, rue Boucher Les Escoumins G0T1K0
11	Beaulieu, Alda (F) 5, rue Boucher Les Escoumins G0T1K0
12	Bouchard, Sylvain (M) 10, rue Boucher App.10 Les Escoumins G0T1K0
13	Bhérer, Jacques (M) 10, rue Boucher App.1 Les Escoumins G0T1K0
14	Bhérer, Serge (M) 10, rue Boucher App.1 Les Escoumins G0T1K0
15	Bhérer, Denis (M) 10, rue Boucher App.1 Les Escoumins G0T1K0
16	Bhérer, Cécile (F) 10, rue Boucher App.1 Les Escoumins G0T1K0
17	Brisson, Gaétan (M) 10, rue Boucher App.5 Les Escoumins G0T1K0
18	Brisson, Rachel (F) 10, rue Boucher App.5 Les Escoumins G0T1K0
19	Brassard, Denis (M) !0, rue Lévesque App. 2 Les Escoumins G0T1K0
20	Beaulieu, Claudette (F) 5, rue Lévesqu Les Escoumins G0T1K0
21	Beaulieu, Réjane (F) 13, rue Lévesque Les Escoumins G0T1K0
22	Beaulieu, Pierre (M) 9, rue Boucher Les Escoumins G0T1K0
23	Beaulieu, Germaine (F) 127, route 138 Les Escoumins G0T1K0
24	Beaulieu, Raoul, (M) 129, route 138 Les Escoumins G0T1K0
25	Beaulieu, Giselle (F) 129, route 138 Les Escoumins G0T1K0
26	Beaulieu, Esther (F) 9, rue Gagnon Les Escoumins G0T1K0
27	Bouchard, Gérard (M) 137, St-Marcellin Les Escoumins G0T1K0
28	Bouchard, Sylvie (F) 137, St-Marcellin Les Escoumins G0T1K0
29	Bouchard, Yvan (M) 137 St-Marcellin Les Escoumins G0T1K0
30	Bouchard, Micheline (F) 133, St-Marcellin Les Escoumins G0T1K0
31	Bouchard, Louise (F) 133, St-Marcellin Les Escoumins G0T1K0
32	Bouchard, Céline (F) 135, St-Marcellin Les Escoumins G0T1K0
33	Bouchard, Lucie (F) 131, St-Marcellin Les Escoumins G0T1K0
34	Boulianne, Lucien (M) 5, du Vallon Les Escoumins G0T1K0
35	Boulianne, Monique (F) 5, du Vallon Les Escoumins G0T1K0
36	Boulianne, Johnny (M) 5, du Vallon Les Escoumins G0T1K0
37	Boulianne, Denis (M) 5, du Vallon Les Escoumins G0T1K0
38	Blackburn, Lucie (F) 7, du Vallon Les Escoumins G0T1K0
39	Boulianne, Georgette (F) 141, route 138 Les Escoumins G0T1K0
40	Boulianne Gagnon, Alice (F) 141, route 138 Les Escoumins G0T1K0
41	Bouchard, Carmen (F) 6, rue Moreau Les Escoumins G0T1K0
42	Bouchard, Daniel (M) 10, rue Moreau Les Escoumins G0T1K0
43	Boulianne, Marie-Claude (F) 149, route 138 Les Escoumins G0T1K0
44	Bouchard, Patrice (M) 147, route 138 Les Escoumins G0T1K0
45	Bouchard, Danielle (F) 147, route 138 Les Escoumins G0T1K0
46	Boulianne, Jeannine (F) 153, route 138 Les Escoumins G0T1K0
47	Brassard, Thérèse (F) 159, route 138 Les Escoumins G0T1K0
48	Bouchard, Roméo (M) 173, route 138 Les Escoumins G0T1K0
49	Bouchard, Rosannette (F) 173, route 138n Les Escoumins G0T1K0
50	Bouchard, Donald (M) 173, route 138 Les Escoumins G0T1K0
51	Bégin, Jean-Pierre (M) 179, route 138 Les Escoumins G0T1K0
52	Bégin, Line (F) 179, route 138 Les Escoumins G0T1K0
53	Bouchard, Jeanne (F) 181, route 138 Les Escoumins G0T1K0
54	Bouchard Martel, Alice (F) 187, route 138 Les Escoumins G0T1K0
55	Bouchard, Claude (M) 187, route 138 Les Escoumins G0T1K0
56	Boisvert, Danielle (F) 187, route 138 Les Escoumins G0T1K0
57	Brisson, Rite (F) 221, route 138 Les Escoumins G0T1K0
58	Bouchard, Jean-Marc, (M)m 219B, route 138 Les Escoumins G0T1K0
59	Beaulieu, Myriam (F) 219B, route 138 Les Escoumins G0T1K0
60	Beaulieu, Denis (M) 213, route 138 Les Escoumins G0T1K0
61	Boulianne, Jules (M) 219, route 138 Les Escoumins G0T1K0
62	Carrier, Victoire (F) 119, route 138 App.1 Les Escoumins G0T1K0

RURAL/RURALE

N° 109 — page N° 1 of/de 3

polling division / section de vote

electoral district/circonscription: Charlevoix

certified / certifié — signature(s)-enumerator(s) / signature(s)-recenseur(s): Caroline Moreau

URBAN/URBAINE

N° — page N° — of/de

polling division / section de vote

F 303 PRELIMINARY LIST OF ELECTORS

8.5M-7 79

ELECTIONS CANADA

160073

LISTE PRÉLIMINAIRE DES ÉLECTEURS

This list of qualified electors for the polling division number as set out below was prepared for use at the pending federal election from information obtained at the enumeration and has been certified by the signature(s) below as to completeness and correctness so far as is possible.

La présente constitue la liste des électeurs de la section de vote dont le numéro apparaît plus bas préparée en vue de l'élection fédérale en cours d'après les renseignements recueillis lors du recensement. Le(s) recenseur(s) y a(ont) apposé sa(leur) signature, affirmant que cette liste est aussi complète et exacte que possible.

N°	
63	Caron,Régis (M) 3, rue Gagnon Les Escoumins GOT1KO
64	Caron,Diane (F) 3, rue Gagnon Les Escoumins GOT1KO
65	Caron,Guylaine (F) 3, rue Gagnon Les Escoumins GOT1KO
66	Caron,Patrick (M) 121, route 138 Les Escoumins GOT1KO
67	Caron,Jean (M) 121, route 138 Les Escoumins GOT1KO
68	Caron,Laurent (M) 8, rue Gagnon Les Escoumins GOT1KO
69	Caron,Jocelyne (F) 8,rue Gagnon Les Escoumins GOT1KO
70	Caron,François (M) 4, rue Gagnon Les Escoumins GOT1KO
71	Caron,Monique (F) 4, rue Gagnon Les Escoumins GOT1KO
72	Caron,Adélard (M) 3, rue Gagnon Les Escoumins GOT1KO
73	Caron,Estelle (F), 3, rue Gagnon Les Escoumins GOT1KO
74	Caron,Gaétan (M) 3, rue Gagnon Les Escoumins GOT1KO
75	Caron,Dany (M) 3, rue Gagnon Les Escoumins GOT1KO
76	Caron, Guy(M) 3, rue Gagnon Les Escoumins GOT1KO
77	Côté,Raynald (M) 8, rue Moreau Les Escoumins GOT1KO
78	Côté,Marjolaine (F) 8, rue Moreau Les Escoumins GOT1KO
79	Chamberland,Rosaire (M) 4, rue Moreau Les Escoumins GOT1KO
80	Caron,Richard (M) Route 138 Les Escoumins GOT1KO
81	Caron,Louise (F) Route 138 Les Escoumins GOT1KO
82	Caron,Lucien (M) 151, route 138 Les Escoumins GOT1KO
83	Caron,Etiennette (F) 151, route 138 Les Escoumins GOT1KO
84	Caron,Alain (M) 151, route 138 Les Escoumins GOT1KO
85	Caron,Denis (M) 151, route 138 Les Escoumins GOT1KO
86	Caron,Gilles (M) 151, route 138 Les Escoumins GOT1KO
87	Caron,Arthur (M) 159, route 138 Les Escoumins GOT1KO
88	Caron,Gino (M) 159, route 138 Les Escoumins GOT1KO
89	Caron,Yvon (M) Route 138 Les Escoumins GOT1KO
90	Coulombe,Réjean (M) 181, route 138 Les Escoumins GOT1KO
91	Caron,Isidore (M) 189, route 138 Les Escoumins GOT1KO
92	Caron,Aline (F) 189, route 138 Les Escoumins GOT1KO
93	Caron,Laurent (M) 189, route 138 Les Escoumins GOT1KO
94	Caron,Lucie (F) 191, route 138 Les Escoumins GOT1KO
95	Deroy,Laura (F) 119, App.1 Route 138 Les Escoumins GOT1KO
96	Duchesne,Léger (M) 8, rue Boucher Les Escoumins GOT1KO
97	Duchesne, Luc (M) 8, rue Boucher Les Escoumins GOT1KO
98	Duchesne, Pierre (M) 8, rue Boucher Les Escoumins GOT1KO
99	Duchesne, Gina (F) 8, rue Boucher Les Escoumins GOT1KO
100	Duchesne,Denise (F) 8, rue Boucher Les Escoumins GOT1KO
101	Dufour,Maryse (F) 10, rue Lévesque App.2 Les Escoumins GOT1KO
102	Dufour,André (M) 11, rue Lévesque Les Escoumins GOT1KO
103	Dion,Eva (F) 4, rue Lévesque Les Escoumins GOT1KO
104	Dion,Geneva (F) 2,rue Lévesque App.2 Les Escoumins GOT1KO
105	Dion,Gérard (M) 1, rue Lévesque LesEScoumins GOT1KO
106	Dion,Gérarda (F) 1, rue Lévesque Les Escoumins GOT1KO
107	Dion, Simone (F) 1, rue Lévesque Les Escoumins GOT1KO
108	Dion,Yvette (F) 121, route 138 Les Escoumins GOT1KO
109	Dubé,Yvan (M) 131, St-Marcellin Les Escoumins GOT1KO
110	Dion, Roger (M) 15, rue Lévesque Les Escoumins GOT1KO
111	Dion,Brigitte (F) 15, rue Lévesque Les Escoumins GOT1KO
112	Dion, Richard (M) 15, rue Lévesque Les Escoumins GOT1KO
113	Dion,Dany (F) 15, rue Lévesque Les Escoumins GOT1KO
114	Dion, Benôît (M) 15, rue Lévesque Les Escoumins GOT1KO
115	Dion,Médéric (M) 6, rue Boucher Les Escoumins GOT1KO
116	Dion,Jean (M) 6, rue Boucher Les Escoumins GOT1KO
117	Deschesne,Yves (M) 149, route 138 Les Escoumins GOT1KO
118	Desrosbi Pelchat, Georgette (F) 199,route 138 Les Escoumins GOT1KO
119	Gauthier,Fernand (M) 211, route 138 Les Escoumins GOT1KO
120	Gauthier, Eliane (F) 211, route 138 Les Escoumins GOT1KO
121	Gauthier,Nathalie (F) 211, route 138 Les Escoumins GOT1KO
122	Gauthier,Claude (M) 211, route 138 Les Escoumins GOT1KO
123	Gendron,Marianne (F) 119,route 138 App.1 Les Escoumins GOT1KO
124	Germain, Réjane (F) 119, route 138 App. 1 Les Escoumins GOT1KO

RURAL/RURALE

N° 109

page N° 2 of/de 5

polling division / section de vote

electoral district / circonscription: Charlevoix

certified / certifié

signature(s)-enumerator(s) / signature(s)-recenseur(s): Caroline Moreau

URBAN/URBAINE

N° page N° of/de

polling division / section de vote

160074

F 303 PRELIMINARY LIST OF ELECTORS

ELECTIONS CANADA

LISTE PRÉLIMINAIRE DES ÉLECTEURS

8.5M-7-79

This list of qualified electors for the polling division number as set out below was prepared for use at the pending federal election from information obtained at the enumeration and has been certified by the signature(s) below as to completeness and correctness so far as is possible

La présente constitue la liste des électeurs de la section de vote dont le numéro apparaît plus bas préparée en vue de l'élection fédérale en cours d'après les renseignements recueillis lors du recensement. Le(s) recenseur(s) y a(ont) apposé sa(leur) signature, affirmant que cette liste est aussi complète et exacte que possible.

N°		N°	
125	Gouin,Laurier (M) 123, route 138 Les Escoumins GOT1KO	156	Labrecque,Danielle (F) 9, rue Lévesque Les Escoumins GOT1KO
126	Gouin,Henriette (F) 123, route 138 Les Escoumins GOT1KO	157	Larouche,Rémi (M) 2, rue Lévesque Les Escoumins GOT1KO
127	Gouin,Edna (F) 123, routef138 Les Escoumins GOT1KO	158	Létourneau,Raymond (M) 13, rue Lévesque Les Escoumins GOT1KO
128	Gilbert,André (M) 7, rue Boucher Les Escoumins GOT1KO	159	Létourneau,Etienne (M) 13, rue Lévesque Les Escoumins GOT1KO
129	Gauthier,Mario (M) 10, rue Boucher App.4 Les Escoumins GOT1KO	160	Larouche, Claude (M) 139, route 138 Les Escoumins GOT1KO
130	Girard,Michel (M) 10, rue Lévesque App. 8 Les Escoumins GOT1KO	161	Larouche,Claire (F) 139, route 138 Les Escoumins GOT1KO
131	Gagné,Yoland (M) 4, rue Lévesque Les Escoumins GOT1KO	162	Lavoie,Jean-Philippe (M) 153, route 138 Les Escoumins GOT1KO
132	Gagnon,Beaulieu, Céline (F) 9, rue Lévesque Les Escoumins GOT1KO	163	Lavoie,Dave (M) 153, route 138 Les Escoumins GOT1KO
133	Gagnon,Valère (M) 5, rue Gagnon Les Escoumins GOT1KO	164	Lambert,Michel (M) 6, rue Boucher Les Escoumins GOT1KO
134	Gagnon, Louise (F) 5, rue Gagnon Les Escoumins GOT1KO	165	Lavoie,Rollande (F) 12, rue Lévesque Les Escoumins GOT1KO
135	Gagnon, Jean-François (M) 5, rue Gagnon Les Escoumins GOT1KO	166	Martel,Louise (F) 7, rue Boucher Les Escoumins GOT1KO
136	Gagnon,Langis (M) 5, rue Gagnon Les Escoumins GOT1KO	167	Martel,Marie-Ange (F) 7, rue Boucher Les Escoumins GOT1KO
137	Gauthier,Roger (M) 7, rue Gagnon Les Escoumins GOT1KO	168	Moreau,Violaine (F) 4, rue Lévesque Les Escoumins GOT1KO
138	Gauthier,Céline (F) 7, rue Gagnon Les Escoumins GOT1KO	169	Mecteau,Yves (M) 10, rue Lévesque App.6 Les Escoumins GOT1KO
139	Gagnon,Pierrette (F) 1, du Vallon Les Escoumins GOT1KO	170	Martel,Donald (M) 6, rue Lévesque Les Escoumins GOT1KO
140	Gagnon,Lorraine (F) 1, du Vallon Les Escoumins GOT1KO	171	Martel,Marianne (F) 6, rue Boucher Les Escoumins Bouch
141	Gagnon,Lise (F) 1, du Vallon Les Escoumins GOT1KO	172	Morneau,André (M) 3, rue Lévesque Les Escoumins GOT1KO
142	Guay,Pierre,(M) 149, route 138 Les Escoumins GOT1KO	173	Moreau,Huguette (F) 2, rue Lévesque Les Escoumins GOT1KO
143	Gagnon,Judes (M) 223, route 138 Les Escoumins GOT1KO	174	Moreau,Charles-Antoine (M) 127,route 138 Les Escoumins GOT1KO
144	Gagnon,Caroline (F) 223, route 138 Les Escoumins GOT1KO	175	Moreau,Julien (M) 127 route 138 Les Escoumins GOT1KO
145	Gagné,Louiselle (F) 10, rue Pelchat Les Escoumins GOT1KO	176	Moreau,Cécile (F) 137, St-Marcellin Les Escoumins GOT1KO
146	Gamache,Roger (M) 117, route 138 Les Escoumins GOT1KO	177	Martel,Roger (M) 2, rue Gagnon Les Escoumins GOT1KO
147	Harvey,Régis (M) 10, rue Lévesque Les Escoumins App.1 GOT1KO	178	Martel,Cécile (F) 2, rue Gagnon Les Escoumins GOT1KO
148	Harvey,Johanne (F) 10, rue Lévesque App.1 Les Escoumins GOT1KO	179	Martel,Yves (M) 2, rue Gagnon Les Escoumins GOT1KO
149	Hovington,Jos-Louis (M) 12, rue Lévesque Les Escoumins GOT1KO	180	Martel,Conrad (M) 2, rue Gagnon Les Escoumins GOT1KO
150	Hovington,Lucie (F) 12, rue Lévesque Les Escoumins GOT1KO	181	Martel,Pauline (F) 7, du Vallon Les Escoumins GOT1KO
151	Jacques,Gaétan (M) 9, rue Gagnon Les Escoumins GOT1KO	182	Monarque,Guy (M) 7, du Vallon Les Escoumins GOT1KO
152	Jean,Roger (M) 14, rue Moreau Les Escoumins GOT1KO	183	Martel,Jules (M) 141, route 138 Les Escoumins GOT1KO
153	Lepage,Céline (F) 119, route 138 App.2 Les Escoumins GOT1KO	184	Moreau, Albert (M) 10, rue Moreau Les Escoumins GOT1KO
154	Livernoche,Sylvie (F) 10, rue Boucher App.10 Les Escoumins GOT1KO	185	Moreau,Lorette (F) 10, rue Moreau Les Escoumins GOT1KO
155	Létourneau,Roger (M) 10, rue Lévesque Les Escoumins App.7 GOT1KO	186	Moreau,Lorraine (F) 10, rue Moreau Les Escoumins GOT1KO

RURAL/RURALE		electoral district/circonscription	URBAN/URBAINE	
N° 109	page N° 3 of/de 30	Charlevoix	N°	page N° of/de
polling division section de vote		certified certifié signature(s)-enumerator(s) / signature(s)-recenseur(s) Caroline Moreau	polling division section de vote	

160075

F 303 **PRELIMINARY LIST OF ELECTORS**

85M-7-79

ELECTIONS CANADA

LISTE PRÉLIMINAIRE DES ÉLECTEURS

This list of qualified electors for the polling division number as set out below was prepared for use at the pending federal election from information obtained at the enumeration and has been certified by the signature(s) below as to completeness and correctness so far as is possible.

La présente constitue la liste des électeurs de la section de vote dont le numéro apparaît plus bas préparée en vue de l'élection fédérale en cours d'après les renseignements recueillis lors du recensement. Le(s) recenseur(s) y a(ont) apposé sa(leur) signature, affirmant que cette liste est aussi complète et exacte que possible.

N°		N°	
187	Moreau, Georgette (F) 4, rue Moreau Les Escoumins GOT1KO	218	Pelchat, Léo (M) 199, route 138 Les Escoumins GOT1KO
188	Moreau, Camilien (M) 16, rue Moreau Les Escoumins GOT1KO	219	Pelchat, Réal (M) 10, rue Pelchat Les Escoumins GOT1KO
189	Moreau, Georgette (F) 16, rue Moreau Les Escoumins GOT1KO	220	Pelchat, Yvon (M) 8, rue Pelchat Les Escoumins GOT1KO
190	Moreau, Réjean (M) 16, rue Moreau Les Escoumins GOT1KO	221	Ross, Céline (F) 117, route 138 Les Escoumins GOT1KO
191	Moreau, Michelien (F) 14, rue Moreau Les Escoumins GOT1KO	222	Roussel, Monique (F) 2, rue Moreau Les Escoumins GOT1KO
192	Mongrain, Line (F) 153, route 138 App.1 Les Escoumins GOT1KO	223	Roussel, Sylvie (F) 8, rue Boucher App.1 Les Escoumins GOT1KO
193	Morneau, Loriane (F) Route 138 Les Escoumins GOT1KO	224	Roussel Dufour, Jeanne (F) 11, rue Lévesque Les Escoumins GOT1KO
194	Morneau, Jean-Arthur (M) 165, route 138 Les Escoumins GOT1KO	225	Roussel, Roberto (M) 133, St-Marcellin Les Escoumins GOT1KO
195	Morneau, Rose-Aline (F) 165, route 138 Les Escoumins GOT1KO	226	Racine, Guy (M) 135, St-Marcellin Les Escoumins GOT1KO
196	Morneau, Suzanne (F) 165, route 138 Les Escoumins GOT1KO	227	Ross, Napoléon (M) 219, route 138 Les Escoumins GOT1KO
197	Martel, Marcel (M) 171, route 138 Les Escoumins GOT1KO	228	Ross Pelchat, Lise (F) 195, route 138 Les Escoumins GOT1KO
198	Martel Denise (F) 171, route 138 Les Escoumins GOT1KO	229	Ross, Danielle (F) 219, route 138 Les Escoumins GOT1KO
199	Martel, Raymonde (F) 175, route 138 Les Escoumins GOT1KO	230	St-Pierre, Georges (M) 125, route 138 Les Escoumins GOT1KO
200	Martel, Claire (F) f175, route 138 Les Escoumins GOT1KO	231	St-Pierre, Gilles (M) 125, route 138 Les Escoumins GOT1KO
201	Martel, Régis (M) 175, route 138 Les Escoumins GOT1KO	232	St-Pierre, Christine (F) 125, route 138 Les Escoumins GOT1KO
202	Martel, Renaud (M) 177, route 138 Les Escoumins GOT1KO	233	Simois, Thérèse (F) 2, rue Boucher Les Escouminsn GOT1KO
203	Martel, Jocelyne (F) 177, route 138 Les Escoumins GOT1KO	234	St-Gelais, Yvan (M) 11, rue Boucher Les Escoumins GOT1KO
204	Martel, Eric (M) 177, route 138 Les Escoumins GOT1KO	235	St-Gelais, Michelle (F) 11, rue Boucher Les Escoumins GOT1KO
205	Maltais, Monique (F) 10, rue Boucher App.4 Les Escoumins GOT1KO	236	St-Gelais, Manon (F) 11, rue Boucher Les Escoumins GOT1KO
206	Maning, Lili (F) f10, rue Lévesque App.8 Les Escoumins GOT1KO	237	St-Onge, Laurent (M) 10, rue Lévesque App.4 Les Escoumins GOT1KO
207	Martel, Madeleine (F) 205, route 138 Les Escoumins GOT1KO	238	St-Gelais, Luc (M) 6, rue Gagnon Les Escoumins GOT1KO
208	Olivier, Michel (M) 8, rue Boucher App.2 Les Escoumins GOT1KO	239	St-Gelais, Alice (F) 6, rue Gagnon Les Escoumins GOT1KO
209	Otis, Mireille (F) 10, rue Lévesque App.7 Les Escoumins GOT1KO	240	St-Gelais, Alfredo (M) 215, route 138 Les Escoumins GOT1KO
210	Picard, Maria-Evelyne (F) 119, route 138 App.1 Les Escoumins GOT1KO	241	St-Gelais, Josée (F) 149, route 138 Les Escoumins GOT1KO
211	Powell, Sylvie (F) 10, rue Lévesque App.6 Les Escoumins GOT1KO	242	Savard, Linda (F) 151, route 138 Les Escoumins GOT1KO
212	Pelletier, Marianna (F) 3, rue Lévesque Les Escoumins GOT1KO	243	Tremblay, Léopold (M) 2, rue Boucher Les Escoumins GOT1KO
213	Pelchat, Lucette (F) 6, rue Boucher Les Escoumins GOT1KO	244	Tremblay, René (M) 10, rue Boucher App.2 Les Escoumins GOT1KO
214	Poitras, André (M) 167, route 138 Les Escoumins GOT1KO	245	Tremblay, Sylvie (F) 10, rue Boucher Les Escoumins App.2 GOT1KO
215	Poitras, Jeannine (F) 167, route 138 Les Escoumins GOT1KO	246	Tremblay, André (M) 10, rue Boucher App.3, Les Escoumins GOT1KO
216	Pelchat, Roland, (M) 195, route 138 Les Escoumins GOT1KO	247	Therrien, Donat (M) 7, du Vallon Les Escoumins GOT1KO
217	Pelchat, André (M) 197, route 138 Les Escoumins GOT1KO	248	Tremblay, Roch (M) 12, rue Moreau Les Escoumins GOT1KO
218			

RURAL/RURALE

N° 109

page N° 4 of/de 50

polling division section de vote

electoral district/circonscription: Charlevoix

certified / certifié — signature(s)-enumerator(s) / signature(s)-recenseur(s): Caroline Morneau

URBAN/URBAINE

N° page N° of/de

polling division section de vote

F 303 PRELIMINARY LIST OF ELECTORS

85M-7 79

ELECTIONS CANADA

160076

LISTE PRÉLIMINAIRE DES ÉLECTEURS

This list of qualified electors for the polling division number as set out below was prepared for use at the pending federal election from information obtained at the enumeration and has been certified by the signature(s) below as to completeness and correctness so far as is possible.

La présente constitue la liste des électeurs de la section de vote dont le numéro apparaît plus bas préparée en vue de l'élection fédérale en cours d'après les renseignements recueillis lors du recensement. Le(s) recenseur(s) y a(ont) apposé sa(leur) signature, affirmant que cette liste est aussi complète et exacte que possible

N°		N°
249	Tremblay,Alice (F) 12, rue Moreau Les Escoumins GOT1KO	
250	Tremblay, Pierre (M) 183, route 138 Les Escoumins GOT1KO	
251	Tremblay,Ernestine (F) 183, route 138 Les Escoumins GOT1KO	
252	Therrien,Donald (M) 191, route 138 Les Escoumins GOT1KO	
253	Tremblay,Huguette (F) 213, route 138 Les Escoumins GOT1KO	
254	Therrien Pelchat,Lise (F) 197, route 138 Les Escoumins GOT1KO	
255	Tremblay,Gaétan (M) 205 route 138 Les Escoumins GOT1KO	
256	Tremblay,Bernadette (F) 219, route 138 Les Escoumins GOT1KO	
257	Thibodeault,Edouard (M) Les Escoumins GOT1KO	
258	Viens,Lucille(F) 10,rue Lévesque App.3 Les Escoumins GOT1KO	
259	Walsh,Kenny (M) 119, route 138 App.2 Les Escoumins GOT1KO	

RURAL/RURALE

N° 109

page N° 1 of/de 3

polling division section de vote

electoral district/circonscription

Charlevoix

certified certifié

signature(s)-enumerator(s) / signature(s)-recenseur(s)

Caroline Moreau

URBAN/URBAINE

N°

page N° of/de

polling division section de vote

160077

F 303 **PRELIMINARY LIST OF ELECTORS**

8 SM-7-79

ELECTIONS CANADA

LISTE PRÉLIMINAIRE DES ÉLECTEURS

This list of qualified electors for the polling division number as set out below was prepared for use at the pending federal election from information obtained at the enumeration and has been certified by the signature(s) below as to completeness and correctness so far as is possible.

La présente constitue la liste des électeurs de la section de vote dont le numéro apparaît plus bas préparée en vue de l'élection fédérale en cours d'après les renseignements recueillis lors du recensement. Le(s) recenseur(s) y a(ont) apposé sa(leur) signature, affirmant que cette liste est aussi complète et exacte que possible.

N°	
1	Allen,Hector (M) 29, De L'E glise Escoumins GOT-IKO
2	April Ovila (M) 2,Mgr Belanger Escoumins GOT-IKO
3	April Cécile (F) 2,Mgr Bélanger Escoumins GOT-IKO
4	April Michel (M) 2,Mgr Bélanger Escoumins GOT-IKO
5	April Sonia (F) 2,Mgr Bélanger Escoumins GOT-IKO
6	April Normand (M) 2,Pelletier Escoumins GOT-IKO
7	Bouchard Jean (M) 8,Sirois Escoumins GOT-IKO
8	Bouchard Chantale(F) 8 Sirois Escoumins GOT-IKO
9	Bouchard Blanche-Yvette(F)8 Sirois Escoumins GOT-IKO
10	Bezeau Yvon(M)I Mgr Bélanger Escoumins GOT-IKO
11	Bezeau Ghislaine(F)I Mgr Bélanger Escoumins GOT-IKO
12	Bezeau Hélène(F)I Mgr Bélanger Escoumins GOT-IKO
13	Beaulieu Denise(F)7Mgr Bélanger Escoumins GOT-IKO
14	Bouchard Jean(M)I3 Mgr Bélanger Escoumins GOT-IKO
15	Bouchard Andrée(F)I3 Mgr Bélanger Escoumins GOT-IKO
16	Bouchard Diane(F)I5 Mgr Bélanger Escoumins GOT-IKO
17	Belly Robert(M)6 Mgr Bélanger Escoumins GOT-IKO
18	Belly Carmen(F)6 Mgr Bélanger Escoumins GOT-IKO
19	Belly Claude(M)6 Mgr Bélanger Escoumins GOT-IKO
20	Belly Johanne(F)6 Mgr Bélanger Escoumins GOT-IKO
21	Bergeron Robert(M)I Pelletier Escoumins GOT-IKO
22	Bergeron Colette(F)I Pelletier Escoumins GOT-IKO
23	Bouchard Mario(M)9 Sirois Escoumins GOT-IKO
24	Bouchard Camilienne(F)9 Sirois Escoumins GOT-IKO
25	Boulianne Marcel(M)4 De la Rivière Escoumins GOT-IKO
26	Boulianne Andrée(F)4 De la Rivière Escoumins GOT-IKO
27	Bouchard Jean-Marie(M)7 Rte Forestière Escoumins GOT-IKO
28	Bouchard Jocelyne(F)7 Rte Forestière Escoumins GOT-IKO
29	Boulianne Rose-Hélène(F)8 Rte Forestière Escoumins GOT-IKO
30	Boucher Joseph-Emile(M)5 De L'Eglise Escoumins GOT-IKO
31	Boucher Marie-Paule(F)5 De L'Eglise Escoumins GOT-IKO
32	Boucher Denis(M)5 De L'Eglise Escoumins GOT-IKO
33	Boulianne Bernadette(F)6 Rte Forestière Escoumins GOT-IKO
34	Bouchard Line(F)I Rte Forestière apt 3 Escoumins GOT-IKO
35	Brassard Marguerite(F)I Rte Forestière apt I Escoumins GOT-IKO
36	Beaulieu Bernard(M)77 Rte I38 Escoumins GOT-IKO
37	Boucher Johanne(F)77 Rte I38 Escoumins GOT-IKO
38	Boucher Anne(F)77 Rte I38 Escoumins GOT-IKO
39	Brisson Andrée(F)79 Rte I38 apt 3 Escoumins GOT-IKO
40	Bellavance Jacinthe(F)79 Rte I38 apt 2 Escoumins GOT-IKO
41	Brisson Yvon(M)32A Rte Forestière Escoumins GOT-IKO
42	Bouchard Rémi(M)32 Rte Forestière Escoumins GOT-IKO
43	Bouchard Linda(F)32 Rte Forestière Escoumins GOT-IKO
44	Brisebois Suzanne(F)9 Rte Forestière Escoumins GOT-IKO
45	Bouchard Dominique(F)20 De la Rivière Escoumins GOT-IKO
46	Boissonneault Denis(M)6 De la Rivière Escoumins GOT-IKO
47	Bouchard Marjolaine(F)I3 De L'Eglise Escoumins GOT-IKO
48	Bouchard Gertrude(F)II De L'Eglise Escoumins GOT-IKO
49	Bouchard Marie-Claude(F)II De L'Eglise Escoumins GOT-IKO
50	Bouchard Xavier(M)9 De L'Eglise Escoumins GOT-IKO
51	Bouchard Simone(F)2 De L'Eglise apt 2 Escoumins GOT-IKO
52	Bouchard Richard(M)2 De L'Eglise apt 2 Escoumins GOT-IKO
53	Boulianne Yvon(M)3 Renaud Escoumins GOT-IKO
54	Boulianne Denise(F)3 Renaud Escoumins GOT-IKO
55	Boulianne Claude(M)3 Renaud Escoumins GOT-IKO
56	Boulianne Sylvain(M)3 Renaud Escoumins GOT-IKO
57	Boulianne Serge(M)3 Renaud Escoumins GOT-IKO
58	Boulianne Juliette(F)3 Renaud Escoumins GOT-IKO
59	Boulianne Gabriel(M)3 Renaud Escoumins GOT-IKO
60	Boulianne Roger(M)I2 De L'Eglise Escoumins GOT-IKO
61	Bouchard Paul-Emile(M)9 Boily Escoumins GOT-IKO
62	Bouchard Angélina(F)9 Boily Escoumins GOT-IKO

RURAL/RURALE			electoral district/circonscription	URBAN/URBAINE		
N°	page		CHARLEVOIX	N°	page	
110(R)	N° 1	of/de 7	certified signature(s)-enumerator(s) / signature(s)-recenseur(s) certifié		N°	of/de
polling division section de vote			Claudine Savard	polling division section de vote		

160078

F 303 8.5M-7-79

PRELIMINARY LIST OF ELECTORS

ELECTIONS CANADA

LISTE PRÉLIMINAIRE DES ÉLECTEURS

This list of qualified electors for the polling division number as set out below was prepared for use at the pending federal election from information obtained at the enumeration and has been certified by the signature(s) below as to completeness and correctness so far as is possible.

La présente constitue la liste des électeurs de la section de vote dont le numéro apparaît plus bas préparée en vue de l'élection fédérale en cours d'après les renseignements recueillis lors du recensement. Le(s) recenseur(s) y a(ont) apposé sa(leur) signature, affirmant que cette liste est aussi complète et exacte que possible.

N°	
63	Bouchard Serge(M)9 Boily Escoumins GoT-IKO
64	Boulianne Lévis(M)I9 Boily Escoumins GOT-IKO
65	Boulianne Thérésa(F)I9 Boily Escoumins GOT-IKO
66	Boulianne Jean-François(M)I9 Boily Escoumins GOT-IKO
67	Boulianne Anita(F)22 Boily apt I05 Escoumins GOT-IKO
68	Boulianne Charles-Edouard(M)22 Boily apt I05 Escoumins GOT-IKO
69	Boulianne Graziella(F)22 Boily apt I0I Escoumins GOT-IKO
70	Boucher Yanne(F)2I Boily Escoumins GOT-IKO
7I	Bernier Pierre(M) I05 Rte I38 Escoumins GOT-IKO
72	BourGault Renée(F)8I Rte I38 apt 3 Escoumins GOT-IKO
73	Bergeron Yves(M)8I Rte I38 apt 3 Escoumins GOT-IKO
74	Boulianne Laurent(M)I0I Rte I38 Escoumins GOT-IKO
75	Boulianne Henriette(F)I0I RTE I38 Escoumins GOT-IKO
76	Boulianne Eric(M)I0I Rte I38 Escoumins GOT-IKO
77	Boulianne Francis(M)I0I Rte I38 Escoumins GOT-IKO
78	Bélanger Johanne(F)I09 Rte I38 Escoumins GOT-IKO
79	Bélanger Jacqueline(F)I09 Rte I38 Escoumins GOT-IKO
80	Bélanger Claude(M)I07 Rte I38 Escoumins GOT-IKO
8I	Brisson Donald(M)I De L'Hôpital apt 3 Escoumins GOT-IKO
82	Beauchênes Donald(M)I9 Rte Forestière Escoumins GOT-IKO
83	Boulianne France(F)I0I Rte I38 Escoumins GOT-IKO
84	Chamberland Denis(M)20 Rte Forestière Escoumins GOT-IKO
85	Chamberland Raymonde(F)20 Rte Forestière Escoumins GOT-IKO
86	Chamberland Normand(M)I3 Rte FOrestière Escoumins GOT-IKO
87	Côté André(M)I6 Sirois Escoumins GOT-IKO
88	Caron Dolorès(F)2I Boily Escoumins GOT-IKO
89	Coudé Rébecca(F)25 De L'Eglise Escoumins GOT-IKO
90	Caron Alma(F)22 Boily apt I03 Escoumins GOT-IKO
9I	Chassé Nicole(F)27 De L'Eglise Escoumins GOT-IKO
92	Chamberland Bernard(M)89 Rte I38 apt 7 Escoumins GOT-IKO
93	Caron André(M)89 Rte I38 apt 6 Escoumins GOT-IKO
94	Chiasson Susan(F)I4 rue Sirois Escoumins GOT-IKO
95	Desmeules Guy(M)3 Sirois Escoumins GOT-IKO
96	Desmeules Claudette(F)3 Sirois Escoumins GOT-IKO
97	Dubé Jules(M)I Sirois Escoumins GOT-IKO
98	Dubé Cécile(F)I Sirois Escoumins GOT-IKO
99	Dufour Jerry(M)3 Mgr Bélanger Escoumins GOT-IKO
I00	Delisle Daniel-André(M)5 Mgr Bélanger Escoumins GOT-IKO
I0I	Duguay Micheline(F)6 Pelletier Escoumins GOT-IKO
I02	Dion Napoléon(M)I Renaud Escoumins GOT-IKO
I03	Dion Suzanne(F)I Renaud Escoumins Got-IKO
I04	Dion Linda(F)I Renaud Escoumins GOT-IKO
I05	Dufresne Guy(M)79 Rte I38 apt 2 Escoumins GOT-IKO
I06	Dubé Madeleine(F)I7 De L'Eglise Escoumins GOT-IKO
I07	Dubé Lucienne(F)I3 De L'Eglise Escoumins GOT-IKO
I08	Dubé Michelle(F)2 De L'Eglise apt 4 Escoumins GOT-IKO
Io9	Dion Gabriel(M)7 Renaud Escoumins GOT-IKO
II0	Dion Marie(F)7 Renaud Escoumins GOT-IKO
III	Dufour Serge(M)I7 Boily Escoumins GOT-IKO
II2	Dufour Lina(F)I7 Boily Escoumins GOT-IKO
II3	Dugas Johnny(M)22 Boily apt 202 Escoumins GOT-IKO
II4	Durand Oscar(M)22 Boily apt 20I Escoumins GOT-IKO
II5	Durand Anita(F)22 Boily apt 20I Escoumins GOT-IKO
II6	Dion Simon(M)22 Boily apt I04 Escoumins GOT-IKO
II7	Dion Joseph-Emile(M)4 Boily Escoumins GOT-IKO
II8	Dion Ernestine(F)4 Boily Escoumins GOT-IKO
II9	Desmeules Lucien(M)89 Rte I38 apt 5 Escoumins GOT-IKO
I20	Dumont Claudel(M)97 Rte I38 Escoumins GOT-IKO
I2I	Desrosiers Jean(M)I De L'Hôpital apt I Escoumins GOT-IKO
I22	Desrosiers Marjolaine(F)I De L'Hôpital apt I Escoumins Got-IKO
I23	Desrosiers Alain(M)I De L'Hôpital apt I Escoumins GOT-IKO
I24	Desrosiers André(M)I De L'Hôpital apt I Escoumins GOT-IKO

RURAL/RURALE

N° 110(R) page N° 3 of/de 7

polling division / section de vote

electoral district/circonscription: CHARLEVOIX

certified / certifié signature(s)-enumerator(s) / signature(s)-recenseur(s): Claudine Savard

URBAN/URBAINE

N° page N° of/de

polling division / section de vote

F 303 **PRELIMINARY LIST OF ELECTORS**

ELECTIONS CANADA

LISTE PRÉLIMINAIRE DES ÉLECTEURS

160079

8 SM-7-79

This list of qualified electors for the polling division number as set out below was prepared for use at the pending federal election from information obtained at the enumeration and has been certified by the signature(s) below as to completeness and correctness so far as is possible.

La présente constitue la liste des électeurs de la section de vote dont le numéro apparaît plus bas préparée en vue de l'élection fédérale en cours d'après les renseignements recueillis lors du recensement. Le(s) recenseur(s) y a(ont) apposé sa(leur) signature, affirmant que cette liste est aussi complète et exacte que possible.

N°		N°	
I25	Duval Claire(F)I05 Rte I38 Escoumins GOT-IKO	I56	Gagnon Mario(M)I De L'Hôpital apt I Escoumins GOT-IKO
I26	Dubé Pierre(M)8I Rte I38 apt 2 Escoumins GOT-IKO	I57	Gagnon Claude(M)89 Rte I38 apt 2 Escoumins GOT-IKO
I27	Deschênes Hélène(F)89 Rte I38 apt 2 Escoumins GOT-IKO	I58	Guay Marie-Rose(F)III Rte I38 Escoumins GOT-IKO
I28	Dubé Lucie(F)I7 Rte Forestière apt 4 Escoumins GOT-IKO	I59	Gagnon Denis(M)4 De L'Eglise Escoumins GOT-IKO
I29	Dufour Jean-Louis(M)I9 Rte Forestière Escoumins GOT-IKO	I60	Gagnon Michel(M)4 De L'Eglise Escoumins GOT-IKO
I30	Desrosiers Guy(M)I9 Rte Forestière Escoumins GOT-IKO	I6I	Harvey David(M)4 Sirois Escoumins GOT-IKO
I3I	East Louise(F)89 Rte I38 apt 4 Escoumins GOT-IKO	I62	Harvey Guy(M)I0 Sirois Escoumins GOT-IKO
I32	Falardeau Johanne(F)5 Mgr Bélanger Escoumins GOT-IKO	I63	Heppell Jean-Guy(M)8 De L'Eglise apt 2 Escoumins GOT-IKO
I33	Frenette Reynald(M)8I Rte I38 Escoumins GOT-IKO	I64	Heppell Louiselle(F)8 De L'Eglise apt 2 Escoumins GOT-IKO
I34	Gagnon Madeleine(F)8 Sirois Escoumins GOT-IKO	I65	Hovington Marjolaine(F)I2 De L'Eglise Escoumins GOT-IKO
I35	Gagnon Anne-Marie(F)8 Sirois Escoumins GOT-IKO	I66	Harvey Flora(F)22 Boily apt 204 Escoumins GOT-IKO
I36	Gagnon Anne-Marie(F)29 De L'Eglise Escoumins GOT-IKO	I67	Harvey Marcel(M)2I De L'Eglise Escoumins GOT-IKO
I37	Gagnon Madeleine(F)2 Pelletier Escoumins GOT-IKO	I68	Hervieux Céline(F)89 Rte I38 apt 7 Escoumins GOT-IKO
I38	Gadbois Georges(M)9 Mgr Bélanger Escoumins GOT-IKO	I69	Imbeault Agnès(F)22 Rte Forestière Escoumins GOT-IKO
I39	Gadbois Béatrice(F)9 Mgr Bélanger Escoumins GOT-IKO	I70	Imbeault Claude(M)I7 Rte Forestière apt 4 Escoumins GOT-IKO
I40	Gagné Ghislain(M)II Mgr Bélanger Escoumins GOT-IKO	I7I	Jalbert Jean-Claude(M)30 Rte Forestière Escoumins GOT-IKO
I4I	Gallant Claude(M)I6 Sirois Escoumins GOT-IKO	I72	Jalbert Marie(F)30 Rte Forestière Escoumins GOT-IKO
I42	Goyette Sylvie(F)I3 Rte Forestière apt 2 Escoumins GOT-IKO	I73	Jeffrey André(M)8 De la Rivière apt 3 Escoumins GOT-IKO
I43	Gagnon Sylvie(F)22A Rte Forestière Escoumins GOT-IKO	I74	Jeffrey Yolande(F)8 De la Rivière apt 3 Escoumins GOT-IKO
I44	Gagné Lauréat(M)24 Rte Forestière Escoumins GOT-IKO	I75	Javeau Gabriel(M)I9 Rte Forestière Escoumins GOT-IKO
I45	Gagné Rose-Anne(F)24 Rte Forestière Escoumins GOT-IKO	I76	Lavoie Gina(F)6 Mgr Bélanger Escoumins GOT-IKO
I46	Guay François(M)79 Rte I38 apt 3 Escoumins GOT-IKO	I77	Lessard Paul(M)3 Pelletier Escoumins GOT-IKO
I47	Guay Gérard(M)8 De la Rivière apt I Escoumins GOT-IKO	I78	Laurencelle Pierre(M)28 Rte Forestière Escoumins GOT-IKO
I48	Gauthier Marie-Alice(F)8 De la rivière apt I Escoumins GOT-IKO	I79	Laurencelle Lise(F)28 Rte Forestière Escoumins GOT-IKO
I49	Gallant Paul(M)I6 Rte Forestière Escoumins GOT-IKO	I80	Lapointe Roger(M)85 Rte I38 Escoumins GOT-IKO
I50	Gallant Thérèse(F)I6 Rte Forestière Escoumins GOT-IKO	I8I	Lessard Gertrude(F)5 Sirois Escoumins GOT-IKO
I5I	Gallant Christine(F)I6 Rte Forestière Escoumins GOT-IKO	I82	Lavoie Gérard(M)9 Rte Forestière apt I Escoumins GOT-IKO
I52	Gallant Eric(M)I6 Rte Forestière Escoumins GOT-IKO	I83	Laprise Henri-Paul(M)22 De la Rivière Escoumins GOT-IKO
I53	Gagnon Jacynthe(F)2 Renaud Escoumins GOT-IKO	I84	Laprise Angéla(F)22 De la Rivière Escoumins GOT-IKO
I54	Gagné Marcel(M)82 Boily apt I02 Escoumins GOT-IKO	I85	Laprise Michel(M)22 De la Rivière Escoumins GOT-IKO
I55	Guay Marcel(M)5 Boily Escoumins GOT-IKO	I86	Laprise Annie(F)22 De la Rivière Escoumins GOT-IKO

RURAL/RURALE			electoral district/circonscription	URBAN/URBAINE		
N°	page		CHARLEVOIX	N°	page	
110(B)	N° 3	of/de 4	certified / certifié signature(s)-enumerator(s) / signature(s)-recenseur(s) Claudine Savard		N°	of/de
polling division / section de vote				polling division / section de vote		

160080

F 303 **PRELIMINARY LIST OF ELECTORS**

ELECTIONS CANADA

LISTE PRÉLIMINAIRE DES ÉLECTEURS

85M-7-79

This list of qualified electors for the polling division number as set out below was prepared for use at the pending federal election from information obtained at the enumeration and has been certified by the signature(s) below as to completeness and correctness so far as is possible.

La présente constitue la liste des électeurs de la section de vote dont le numéro apparaît plus bas préparée en vue de l'élection fédérale en cours d'après les renseignements recueillis lors du recensement. Le(s) recenseur(s) y a(ont) apposé sa(leur) signature, affirmant que cette liste est aussi complète et exacte que possible.

N°		N°	
I87	Laprise Robert(M)22 De la Rivière Escoumins GOT-IKO	2I8	Martel Johanne(F)32A Rte Forestière Escoumins GOT-IKO
I88	Lavoie Philippe(M)I6 De la Rivière Escoumins GOT-IKO	2I9	Maltais Claude(M)I2 De la Rivière apt I Escoumins GOT-IKO
I89	Lavoie Jeanne D'Arc(F)I6 De la Rivière Escoumins GOT-IKO	220	Maltais Sylvie(F)I2 De la Rivière apt I Escoumins GOT-IKO
I90	LeBouthillier Louis(M)I0 De la Rivière Escoumins GOT-IKO	22I	Maltais Euclide(M)I2 De la Rivière apt 2 Escoumins GOT-IKO
I9I	LeBouthillier Hélène(F)I0 De la Rivière Escoumins GOT-IKO	222	Maltais Adèle(F)I2 De la Rivière apt 2 Escoumins GOT-IKO
I92	Lessard Léda(F)3 Pelletier Escoumins GOT-IKO	223	Moreau Bénito(M)8 De la Rivière apt 2 Escoumins GOT-IKO
I93	Larouche Claire(F)I8 De la Rivière Escoumins GOT-IKO	224	Moreau Germain(M)2I De L'Eglise Escoumins GOT-IKO
I94	Lessard Sonia(F)3 Pelletier Escoumins GOT-IKO	225	Moreau Caroline(F)2I De L'Eglise Escoumins GOT-IKO
I95	Létourneau Bruno(M)III Rte I38 apt I Escoumins GOT-IKO	226	Murray Nancy(F)6 De L'Eglise apt I Escoumins GOT-IKO
I96	Lajoie André(M)II De L'Eglise Escoumins GOT-IKO	227	Murray Line(F)6 De L'Eglise apt 2 Escoumins GOT-IKO
I97	Létourneau Marie-Paule(F)9 De L'Eglise Escoumins GOT-IKO	228	Marquis Arthur(M)2 De L'Eglise apt 3 Escoumins GOT-IKO
I98	Levasseur Albert(M)I De L'Eglise Escoumins GOT-IKO	229	Murray Léo(M)95 Rte I38 Escoumins GOT-IKO
I99	Levasseur Hortense(F)I De L'Eglise Escoumins GOT-IKO	230	Malenfant Marie(F)95 Rte I38 Escoumins GOT-IKO
200	Lemieux Lili(F)2 De L'Eglise apt I Escoumins GOT-IKO	23I	Maillot Armand(M)8I Rte I38 apt 2 Escoumins GOT-IKO
20I	Lavoie Béatrice(F)2 De L'Eglise apt 3 Escoumins GOT-IKO	232	Nadeau Myriam(F)6 De la Rivière Escoumins GOT-IKO
202	Lachance Guy(M)8 Sirois Escoumins GOT-IKO	233	Otis Suzanne(F)79 Rte I38 apt I Escoumins GOT-IKO
203	Lavoie Gaston(M)89 Rte I38 apt 4 Escoumins GOT-IKO	234	Otis Joseph(M)22 Boily apt I03 Escoumins GOT-IKO
204	Létourneau Béatrice(F)2 Rte Forestière Escoumins GOT-IKO	235	Perron Marjolaine(F)4 Pelletier Escoumins GOT-IKO
205	Létourneau Albert(M)2 Rte Forestière Escoumins GOT-IKO	236	Pelletier Jenny(F)5 De L'Eglise Escoumins GOT-IKO
206	Létourneau Arthémise(F)2 Rte Forestière Escoumins GOT-IKO	237	Pelletier Laurette(F)5 De L'Eglise Escoumins GOT-IKO
207	Lepage Dany(F)I De L'Hôpital apt 2 Escoumins GOT-IKO	238	Pelletier Alice(F)7 De L'Eglise Escoumins GOT-IKO
208	Martel Irène(F)I8 Rte Forestière Escoumins GOT-IKO	239	Pelletier Aimé(M)7 De L'Eglise Escoumins GOT-IKO
209	Martel Jacques(M)I8 Rte Forestière Escoumins GOT-IKO	240	Pelletier Josée(F)7 De L'Eglise Escoumins GOT-IKO
2I0	Martel Nicole(F)I8 Rte Forestière Escoumins GOT-IKO	24I	Parent Gilles(M)2 De L'Eglise apt I Escoumins GOT-IKO
2II	Martel Estelle(F)I8 Rte Forestière Escoumins GOT-IKO	242	Parent Hilda(F)6 Boily Escoumins GOT-IKO
2I2	Martel Lucien(M)I3 Rte Forestière apt I Escoumins GOT-IKO	243	Paré Raymond(M)87 Rte I38 Escoumins GOT-IKO
2I3	Martel Françoise(F)I3 Rte Forestière Escoumins GOT-IKO	244	Paré Eva(F)87 Tre I38 Escoumins GOT-IKO
2I4	Martel Rolande(F)9 Rte Forestière Escoumins GOT-IKO	245	Poulin Michel(M)I4 Rte Forestière Escoumins GOT-IKO
2I5	Martel Raphael(M)9 Rte Forestière Escoumins GOT-IKO	246	Quirion Jacques(M)9 Sirois apt I Escoumins GOT-IKO
2I6	Maltais Yvon(M)I Rte Forestière apt 3 Escoumins GOT-IKO	247	Quirion Carmelle(F)9 Sirois apt I Escoumins GOT-IKO
2I7	Miller Patrice(M)2 Rte Forestière Escoumins GOT-IKO	248	Quessy Carol(M)25 De L'Eglise Escoumins GOT-IKO

RURAL/RURALE		electoral district/circonscription	URBAN/URBAINE	
N°	page	CHARLEVOIX	N°	page
110(B)	N° 4 of/de 7	certified / certifié signature(s)-enumerator(s) / signature(s)-recenseur(s)		N° of/de
polling division / section de vote		Claudette Savard.	polling division / section de vote	

F 303 — 85M-7-79

PRELIMINARY LIST OF ELECTORS

ELECTIONS CANADA

LISTE PRÉLIMINAIRE DES ÉLECTEURS

160081

This list of qualified electors for the polling division number as set out below was prepared for use at the pending federal election from information obtained at the enumeration and has been certified by the signature(s) below as to completeness and correctness so far as is possible.

La présente constitue la liste des électeurs de la section de vote dont le numéro apparaît plus bas préparée en vue de l'élection fédérale en cours d'après les renseignements recueillis lors du recensement. Le(s) recenseur(s) y a(ont) apposé sa(leur) signature, affirmant que cette liste est aussi complète et exacte que possible.

N°	
249	Robitaille Diane(F)3 Mgr Bélanger Escoumins GOT-IKO
250	Rousseau Alain(M)I5 Mgr Bélanger Escoumins GOT-IKO
25I	Racine Nicole(F)4 Mgr Bélanger Escoumins GOT-IKO
252	Roussel Denise(F)I0 Rte Forestière Escoumins GOT-IKO
253	Roussel Jean-Charles(M)5 Sirois Escoumins GOT-IKO
254	Roussel Bernard(M)5 Sirois Escoumins GOT-IKO
255	Roussel Léo(M)22 Rte Forestière Escoumins GOT-IKO
256	Roussel France(F)22 Rte Forestière Escoumins GOT-IKO
257	Roussel Martin(M)22 Rte Forestière Escoumins GOT-IKO
258	Roussel Denis(M)22A Rte Forestière Escoumins GOT-IKO
259	Roussel Gilbert(M)4 Rte Forestière Escoumins GOT-IKO
260	Roussel Martine(F)4 Rte Forestière Escoumins GOT-IKO
26I	Roussel Jeannot(M)79 Rte I38 apt I Escoumins GOT-IKO
262	Racine Claude(M)83 Rte I38 Escoumins GOT-IKO
263	Racine Jocelyne(F)83 Rte I38 Escoumins GOT-IKO
264	Racine France(F)I0 Sirois Escoumins GOT-IKO
265	Robitaille Louis(M)3 Mgr Bélanger Escoumins GOT-IKO
266	Ratté Claire(F)8 De la Rivière apt 2 Escoumins GOT-IKO
267	Roussel Roméo(M)26 Rte Forestière Escoumins GOT-IKO
268	Roussel Cécile(F)26 Rte Forestière Escoumins GOT-IKO
269	Roussel Guylaine(F)26 Rte Forestière Escoumins GOT-IKO
270	Roussel Lucie(F)26 Rte Forestière Escoumins GOT-IKO
27I	Roussel Nicole(F)26 Rte Forestière Escoumins GOT-IKO
272	Roussel Marianne(F)2I De L'Eglise Escoumins GOT-IKO
273	Ratté Gilbert(M)I0 De L'Eglise Escoumins GOT-IKO
274	Ratté Cécile(F)I0 De L'Eglise Escoumins GOT-IKO
275	Ratté Jeannette(F)III Rte I38 apt I Escoumins GOT-IKO
276	Roussel Constand(M)6 De L'Eglise apt I Escoumins GOT-IKO
277	Rousseau Daniel(M)6 De L'Eglise apt 2 Escoumins GOT-IKO
278	Roussel Bertrand(M)II Boily Escoumins GOT-IKO
279	Roussel Fernande(F)II Boily Escoumins GOT-IKO
280	Roussel Marie-Anna(F)22 Boily apt 205 Escoumins GOT-IKO
28I	Roussel Marie-Angèle(F)22 Boily apt 203 Escoumins GOT-IKO
282	Ross Claude-Andrée(F)99 Rte I38 Escoumins GOT-IKO
283	Roussel Gertrude(F)I De L'Hôpital Escoumins GOT-IKO
284	Roussel Line(F)I De L'Hôpital Escoumins GOT-IKO
285	Roussel Jean-Heudes(M)I De L'Hôpital Escoumins GOT-IKO
286	Savard Crescence(M)6 Sirois Escoumins GOT-IKO
287	Savard Jeanine(F)6 Sirois Escoumins GOT-IKO
288	Savard Claudine(F)6 Sirois Escoumins GOT-IKO
289	St-Pierre Alma(F)I Mgr Bélanger Escoumins GOT-IKO
290	St-Gelais Guy(M)4 Mgr Bélanger Escoumins GOT-IKO
29I	Savard Claude(M)6 Pelletier Escoumins GOT-IKO
292	Savard Diane(F)6 Pelletier Escoumins GOT-IKO
293	St-Gelais Jules(M)4 Pelletier Escoumins GOT-IKO
294	Savard Raymond(M)I8 Rte Forestière Escoumins GOT-IKO
295	Savard Lucien(M)20A Rte Forestière Escoumins GOT-IKO
296	Savard Ginette(F)20A Rte Forestière Escoumins GOT-IKO
297	Savard Jean(M)20B Rte Forestière Escoumins GOT-IKO
298	Savard Thérèse(F)20B Rte Forestière Escoumins GOT-IKO
299	Savard Claudette(F) 2I Rte Forestière Escoumins GOT-IKO
300	Savard Lise(F)2I Rte Forestière Escoumins GOT-IKO
30I	Savard Germain(M)2I Rte Forestière Escoumins GOT-IKO
302	Savard Albert(M)I2 Rte Forestière Escoumins GOT-IKO
303	Savard Jeannette(F)I2 Rte Forestière Escoumins GOT-IKO
304	Savard Laurent(M)I2 Rte Forestière Escoumins GOT-IKO
305	Savard Hélène(F)I2 Rte Forestière Escoumins GOT-IKO
306	Sirois Philippe(M)8I Rte I38 Escoumins GOT-IKO
307	Sirois Alva(F)8I Rte I38 Escoumins GOT-IKO
308	Sirois René(M)8I Rte Forestière Escoumins GOT-IKO
309	Savard Noella(F)32 Rte Forestière Escoumins GOT-IKO
3I0	Synnot Urgel(M)2I Boily Escoumins GOT-IKO

RURAL/RURALE		electoral district/circonscription	URBAN/URBAINE	
N°	page	CHARLEVOIX	N°	page
110(R)	N° 5 of/de 7	certified / certifié — signature(s)-enumerator(s) / signature(s)-recenseur(s)		N° of/de
polling division / section de vote		Claudine Savard	polling division / section de vote	

F 303 **PRELIMINARY LIST OF ELECTORS**

8 5M-7-79

ELECTIONS CANADA

160082

LISTE PRÉLIMINAIRE DES ÉLECTEURS

This list of qualified electors for the polling division number as set out below was prepared for use at the pending federal election from information obtained at the enumeration and has been certified by the signature(s) below as to completeness and correctness so far as is possible.

La présente constitue la liste des électeurs de la section de vote dont le numéro apparaît plus bas préparée en vue de l'élection fédérale en cours d'après les renseignements recueillis lors du recensement. Le(s) recenseur(s) y a(ont) apposé sa(leur) signature, affirmant que cette liste est aussi complète et exacte que possible.

N°	
311	St-Pierre Léna(F)14 De la Rivière Escoumins GOT-IKO
312	Sirois Rosaire(M)27 De L'Eglise Escoumins GOT-IKO
313	Sirois Cécile(F)27 De L'Eglise Escoumins GOT-IKO
314	Sirois Marthe(F)3 De L'Eglise Escoumins GOT-IKO
315	Sirois Angèle(F)89 Rte 138 apt 3 Escoumins GOT-IKO
316	Sirois Martin(M)89 Rte 138 apt 3 Escoumins GOT-IKO
317	Sirois Andrée(F)85 Rte 138 Escoumins GOT-IKO
318	Sirois Gérard(M)93 Rte 138 Escoumins GOT-IKO
319	Sirois Noella(F)93 Rte 138 Escoumins GOT-IKO
320	Sirois Mario(M)93 Rte 138 Escoumins GOT-IKO
321	Sirois Stéphane(M)93 Rte 138 Escoumins GOT-IKO
322	Tremblay Andrée(F)4 Sirois Escoumins GOT-IKO
323	Tremblay Emile(M)7 Mgr Bélanger Escoumins GOT-IKO
324	Tremblay Suzie(F)7 Mgr Bélanger Escoumins GOT-IKO
325	Tremblay Jeanne(F)11 Mgr Bélanger Escoumins GOT-IKO
326	Tremblay Jacqueline(F)8 Mgr Bélanger Escoumins GOT-IKO
327	Tremblay René(M)8 Mgr Bélanger Escoumins GOT-IKO
328	Tremblay Christine(F)7 Mgr Bélanger Escoumins GOT-IKO
329	Tremblay Claude(M)21 Rte Forestière Escoumins GOT-IKO
330	Tremblay Jeanine(F)21 Rte Forestière Escoumins GOT-IKO
331	Tremblay Léo(M)11 Rte Forestière Escoumins GOT-IKO
332	Tremblay Hélène(F)11 Rte Forestière Escoumins GOT-IKO
333	Tremblay Alvia(F)9 Rte Forestière Escoumins GOT-IKO
334	Tremblay Roland(M)9 Rte Forestière Escoumins GOT-IKO
335	Therrien Charles-August(M)10 Rte Forestière Escoumins GOT-IKO
336	Tremblay Germain(M)5 Rte Forestière Escoumins GOT-IKO
337	Tremblay Louise(F)5 Rte Forestière Escoumins GOT-IKO
338	Tremblay Alfred(M)5 Rte Forestière Escoumins GOT-IKO
339	Therrien Richard(M)8 Rte Forestière Escoumins GOT-IKO
340	Tremblay Xavier(M)3 Rte Forestière Escoumins GOT-IKO
341	Tremblay Hélène(F)3 Rte Forestière Escoumins GOT-IKO
342	Tremblay Mario(M)26 Rte Forestière Escoumins GOT-IKO
343	Tremblay Christian(M)14 De la Rivière Escoumins GOT-IKO
344	Therrien Steve(M)8 De la rivière apt 4 Escoumins GOT-IKO
345	Therrien Jules(M)18 De La Rivière Escoumins GOT-IKO
346	Therrien Rock(M)22 Boily apt 101 Escoumins GOT-IKO
347	Therrien Pierre(M)15 Boily Escoumins GOT-IKO
348	Therrien Lucie(F)15 Boily Escoumins GOT-IKO
349	Tremblay Paquerette(F)7 Boily Escoumins GOT-IKO
350	Tremblay Marcel(M)7 Boily Escoumins GOT-IKO
351	Tremblay Florent(M)13 De L'Eglise Escoumins GOT-IKO
352	Tremblay Robert(M)17 De L'Eglise Escoumins GOT-IKO
353	Tremblay Jean(M)19 De L'Eglise Escoumins GOT-IKO
354	Tremblay Roberte(F)19 De L'Eglise Escoumins GOT-IKO
355	Tremblay Thérèse(F)8 De L'Eglise apt 3 Escoumins GOT-IKO
356	Tremblay Yvonne(F)8 De L'Eglise apt 1 Escoumins GOT-IKO
357	Tremblay Laurette(F)8 De L'Eglise Escoumins GOT-IKO
358	Tremblay Jean-Pierre(M)8 De L'Eglise Escoumins GOT-IKO
359	Therrien Joseph-Alfred(M)1 De L'Eglise Escoumins GOT-IKO
360	Tremblay Alain(M)2 De L'Eglise Escoumins GOT-IKO
361	Tremblay Marcellin(M)6 Boily Escoumins GOT-IKO
362	Tremblay Monette(F)5 Boily Escoumins GOT-IKO
363	Taylor Ernestine(F)21 De L'Eglise Escoumins GOT-IKO
364	Tremblay Juliette(F)97 Rte 138 Escoumins GOT-IKO
365	Tremblay Réal(M)99 Rte 138 Escoumins GOT-IKO
366	Tremblay Jeanine(F)1 DE L'Hôpital apt 1 Escoumins GOT-IKO
367	Tremblay Sophie(F)1 De L'Hôpital Escoumins GOT-IKO
368	Tremblay Norma(F)1 De L'Hôpital apt 3 Escoumins GOT-IKO
369	Therrien Madeleine(F)107 Rte 138 Escoumins GOT-IKO
370	Viel Paul(M)81 Rte 138 Escoumins GOT-IKO
371	Vachon Carol(M)14 Sirois Escoumins GOT-IKO
372	Yvon Jean-Claude(M)17 Rte Forestière Escoumins GOT-IKO

RURAL/RURALE

N° 110(R) page N° 6 of/de 7

polling division / section de vote

electoral district/circonscription: CHARLEVOIX

certified / certifié signature(s)-enumerator(s) / signature(s)-recenseur(s): Claudine Savard

URBAN/URBAINE

N° page N° of/de

polling division / section de vote

F 303

8.5M-7-79

PRELIMINARY LIST OF ELECTORS

ELECTIONS CANADA

160083

LISTE PRÉLIMINAIRE DES ÉLECTEURS

This list of qualified electors for the polling division number as set out below was prepared for use at the pending federal election from information obtained at the enumeration and has been certified by the signature(s) below as to completeness and correctness so far as is possible.

La présente constitue la liste des électeurs de la section de vote dont le numéro apparaît plus bas préparée en vue de l'élection fédérale en cours d'après les renseignements recueillis lors du recensement. Le(s) recenseur(s) y a(ont) apposé sa(leur) signature, affirmant que cette liste est aussi complète et exacte que possible.

N°		N°
373	Yvon Marie(F)17 Rte Forestière Escoumins GOT-IKO	

RURAL/RURALE

N° 110(R) — page N° 7 of/de 7

polling division / section de vote

electoral district/circonscription: CHARLEVOIX

certified / certifié — signature(s)-enumerator(s) / signature(s)-recenseur(s): Claudine Savard

URBAN/URBAINE

N° — page N° — of/de

polling division / section de vote

F 303 **PRELIMINARY LIST OF ELECTORS**

85M-7-79

ELECTIONS CANADA

160084

LISTE PRÉLIMINAIRE DES ÉLECTEURS

This list of qualified electors for the polling division number as set out below was prepared for use at the pending federal election from information obtained at the enumeration and has been certified by the signature(s) below as to completeness and correctness so far as is possible.

La présente constitue la liste des électeurs de la section de vote dont le numéro apparaît plus bas préparée en vue de l'élection fédérale en cours d'après les renseignements recueillis lors du recensement. Le(s) recenseur(s) y a(ont) apposé sa(leur) signature affirmant que cette liste est aussi complète et exacte que possible.

N°			N°		
1	Bérubé Charles	(M)	32	Bouchard Paulo	(M)
	Baie-des-Bacons	GOT IWO		Baie-des-Bacons	GOT IWO
2	Bérubé Madeleine	(F)	33	Bouchard Clémence	(F)
	Baie-des-Bacons	GOT IWO		Baie-des-Bacons	GOT IWO
3	Bérubé Claude	(M)	34	Beaulieu Alain	(M)
	Baie-des-Bacons	GOT IWO		Baie-des-Bacons	GOT IWO
4	Bérubé Serge	(M)	35	Bouchard Jean-Charles (Jos)	(M)
	Baie-des-Bacons	GOT IWO		Sault-au-Mouton	GOT IZO
5	Bouchard Daniel	(M)	36	Bouchard Rose-Aimée	(F)
	Baie-des-Bacons	GOT IWO		Sault-au-Mouton	GOT IZO
6	Bérubé Johanne	(F)	37	Bouchard Luc (J-C)	(M)
	Baie-des-Bacons	GOT IWO		Sault-au-Mouton	GOT IZO
7	Bérubé André	(M)	38	Bouchard Jacquot	(M)
	Baie-des-Bacons	GOT IWO		Sault-au-Mouton	GOT IZO
8	Bouchard Françoise	(F)	39	Brisson Arthur	(M)
	Baie-des-Bacons	GOT IWO		Sault-au-Mouton	GOT IZO
9	Bouchard Gaétan	(M)	40	Bouchard Daniel	(M)
	Baie-des-Bacons	GOT IWO		Sault-au-Mouton	GOT IZO
10	Boulianne Camil	(M)	41	Bouchard Jocelyne	(F)
	Baie-des-Bacons	GOT IWO		Sault-au-Mouton	GOT IZO
11	Beaulieu Julien	(M)	42	Barrette romuald	(M)
	Baie-des-Bacons	GOT IWO		Sault-au-Mouton	GOT IZO
12	Bouchard Lauréat	(M)	43	Bilodeau Charlotte	(F)
	Baie-des-Bacons	GOT IWO		Sault-au-Mouton	GOT IZO
13	Bernier Jean-Marie	(M)	44	Barrette Gino	(M)
	Baie-des-Bacons	GOT IWO		Sault-au-Mouton	GOT IZO
14	Bernier Rosianne	(F)	45	Bouchard Christian	(M)
	Baie-des-Bacons	GOT IWO		Sault-au-Mouton	GOT IZO
15	Bernier Rosaire	(M)	46	Bouchard Luc	(M)
	Baie-des-Bacons	GOT IWO		Sault-au-Mouton	GOT IZO
16	Bernier Daniel	(M)	47	Bilodeau Bernadette	(F)
	Baie-des-Bacons	GOT IWO		Sault-au-Mouton	GOT IZO
17	Bouchard Gabriel	(M)	48	Bilodeau Rosaire	(M)
	Baie-des-Bacons	GOT IWO		Sault-au-Mouton	GOT IZO
18	Bouchard Azélie	(F)	49	Bouchard Emelda	(F)
	Baie-des-Bacons	GOT IWO		Sault-au-Mouton	GOT IZO
19	Bouchard Line	(F)	50	Bouchard Jean-Paul	(M)
	Baie-des-Bacons	GOT IWO		Sault-au-Mouton	GOT IZO
20	Bouchard Jacques	(M)	51	Brisson Julie	(F)
	Baie-des-Bacons	GOT IWO		Sault-au-Mouton	GOT IZO
21	Bouchard Maurice	(M)	52	Brisson Paul-Emile	(M)
	Baie-des-Bacons	GOT IWO		Sault-au-Mouton	GOT IZO
22	Bouchard Marianne	(F)	53	Brisson Jeannine	(F)
	Baie-des-Bacons	GOT IWO		Sault-au-Mouton	GOT IZO
23	Bouchard Bruno	(M)	54	Brisson François	(M)
	Baie-des-Bacons	GOT IWO		Sault-au-Mouton	GOT IZO
24	Bouchard Clermont	(M)	55	Bouchard jean-Marie	(M)
	Baie-des-Bacons	GOT IWO		Sault-au-Mouton	GOT IZO
25	Bouchard Claire	(F)	56	Bouchard Lionel	(M)
	Baie-des-Bacons	GOT IWO		Sault-au-Mouton	GOT IZO
26	Bouchard Joseph-Emile	(M)	57	Bouchard Linda	(F)
	Baie-des-Bacons	GOT IWO		Sault-au-Mouton	GOT IZO
27	Bouchard Marie-Anna	(F)	58	Bouchard Richard	(M)
	Baie-des-Bacons	GOT IWO		Sault-au-Mouton	GOT IZO
28	Bouchard Patrick	(M)	59	Bouchard Line	(F)
	Baie-des-Bacons	GOT IWO		Sault-au-Mouton	GOT IZO
29	Bouchard Blanche	(F)	60	Bouchard Annette	(F)
	Baie-des-Bacons	GOT IWO		Sault-au-Mouton	GOT IZO
30	Bouchard Pierre-Ernest	(M)	61	Bouchard Louise	(F)
	Baie-des-Bacons	GOT IWO		Sault-au-Mouton	GOT IZO
31	Bouchard Adrienne	(F)	62	Bouchard Marc	(M)
	Baie-des-Bacons	GOT IWO		Sault-au-Mouton	GOT IZO

RURAL/RURALE	electoral district/circonscription	URBAN/URBAINE
N° 111(R)	Charlevoix GOT-IZO	N°
page N° 1 of/de 6	certified / certifié signature(s)-enumerator(s) / signature(s)-recenseur(s) Linda Bouchard	page N° of/de
polling division / section de vote		polling division / section de vote

F 303 **PRELIMINARY LIST OF ELECTORS**

ELECTIONS CANADA

160085

LISTE PRÉLIMINAIRE DES ÉLECTEURS

8 5M-7-79

This list of qualified electors for the polling division number as set out below was prepared for use at the pending federal election from information obtained at the enumeration and has been certified by the signature(s) below as to completeness and correctness so far as is possible.

La présente constitue la liste des électeurs de la section de vote dont le numéro apparaît plus bas préparée en vue de l'élection fédérale en cours d'après les renseignements recueillis lors du recensement. Le(s) recenseur(s) y a(ont) apposé sa(leur) signature, affirmant que cette liste est aussi complète et exacte que possible.

N°			N°		
63	Bouchard Marie	(F)	94	Dugas Donald	(M)
	Sault-au-Mouton	GOT IZC		Sault-au-Mouton	GOT IZO
64	Bouchard jules	(M)	95	Dugas Robert	(M)
	Sault-au-Mouton	GOT IZO		Sault-au-Mouton	GOT IZO
65	Bouchard Line (J)	(F)	96	Dugas Tremblay Yvonnette	(F)
	Sault-au-Mouton	GOT IZO		Sault-au-Mouton	GOT IZO
66	Bouchard Victor	(M)	97	Dugas Sylvain	(M)
	Sault-au-Mouton	GOT IZO		Sault-au-Mouton	GOT IZO
67	Brisson Langis	(M)	98	Dugas Francis	(M)
	Sault-au-Mouton	GOT IZO		Sault-au-Mouton	GOT IZO
68	Brisson Diane	(F)	99	Desbiens Yvon	(M)
	Sault-au-Mouton	GOT IZO		Sault-au-Mouton	GOT IZO
69	Brisson Jean-Pierre	(M)	100	Durocher Hugues	(M)
	Sault-au-Mouton	GOT IZO		Baie-des-Bacons	GOT IKO
70	Bouchard Ovila	(M)	101	Durocher Danielle	(F)
	Sault-au-Mouton	GOT IZO		Baie-des-Bacons	GOT IKO
71	Bouchard Rita	(F)	102	Demers Normand	(M)
	Sault-au-Mouton	GOT IZO		Sault-au-Mouton	GOT IZO
72	Bouchard Michel	(M)	103	Desbiens Fernand	(M)
	Sault-au-Mouton	GOT IZO		Sault-au-Mouton	GOT IZO
73	Bouchard Renaud	(M)	104	Desbiens Aline	(F)
	Sault-au-Mouton	GOT IZO		Sault-au-Mouton	GOT IZO
74	Bouchard Jean-Yves	(M)	105	Dugas Sylvie	(F)
	Sault-au-Mouton	GOT IZO		Sault-au-Mouton	GOT IZO
75	Bouchard Alvida	(M)	106	Desbiens Pierre	(M)
	Sault-au-Mouton	GOT IZO		Sault-au-Mouton	GOT IZO
76	Bouchard Rachelle	(F)	107	Desbiens Gilles	(M)
	Sault-au-Mouton	GOT IZO		Sault-au-Mouton	GOT IZO
77	Bouchard Chantal	(F)	108	Emond Louisette	(F)
	Sault-au-Mouton	GOT IZO		Baie-des-Bacons	GOT IWO
78	Bouchard Jean-Marie	(M)	109	Emond Claude	(M)
	Sault-au-Mouton	GOT IZO		Baie-des-Bacons	GOT IWO
79	Bouchard Françoise	(F)	110	Emond Bruno	(M)
	Sault-au-Mouton	GOT IZO		Sault-au-Mouton	GOT IZO
80	Bouchard Gino	(M)	111	Emond Marie-Paule	(F)
	Sault-au-Mouton	GOT IZO		Sault-au-Mouton	GOT IZO
81	Bouchard Rose-Anna	(F)	112	Emond Pierre	(M)
	Sault-au-Mouton	GOT IZO		Sault-au-Mouton	GOT IZO
82	Bouchard Angelo	(M)	113	Emond Jean	(M)
	Sault-au-Mouton	GOT IZO		Sault-au-Mouton	GOT IZO
83	Coté J. Edgar	(M)	114	Emond Albert	(M)
	Sault-au-Mouton	GOT IZO		Sault-au-Mouton	GOT IZO
84	Caron Christine	(F)	115	Emond Rose	(F)
	Sault-au-Mouton	GOT IZO		Sault-au-Mouton	GOT IZO
85	Dugas Jean	(M)	116	Emond Gisèle	(F)
	Baie-des-Bacons	GOT IWO		Sault-au-Mouton	GOT IZO
86	Dugas Thadéas	(M)	117	Emond Jean-Rémi	(M)
	Baie-des-Bacons	GOT IWO		Sault-au-Mouton	GOT IZO
87	Dugas Réjeanne	(F)	118	Emond Hélène	(F)
	Baie-des-Bacons	GOT IWO		Sault-au-Mouton	GOT IZO
88	Dugas André	(M)	119	Emond Nicole	(F)
	Baie-des-Bacon	GOT IWO		Sault-au-Mouton	GOT IZO
89	Dugas Diane	(F)	120	Emond Charles-Edouard	(M)
	Baie-des-Bacons	GOT IWO		Sault-au-Mouton	GOT IZO
90	Dufour Lina	(F)	121	Emond Anita	(F)
	Baie-des-Bacons	GOT IWO		Sault-au-Mouton	GOT IZO
91	Dugas Léonce	(M)	122	Emond Denis	(M)
	Sault-au-Mouton	GOT IZO		Sault-au-Mouton	GOT IZO
92	Dugas Yvette	(F)	123	Emond Bernard	(M)
	Sault-au-Mouton	GOT IZO		Sault-au-Mouton	GOT IZO
93	Dugas Nicole	(F)	124	Emond Hermel	(M)
	Sault-au-Mouton	GOT IZO		Sault-au-Mouton	GOT IZO

RURAL/RURALE

N° 111(R) | page N° 3 of/de 6

polling division / section de vote

electoral district/circonscription: Charlevoix GOT 1Z0

certified / certifié: Linda Bouchard — signature(s)-enumerator(s) / signature(s)-recenseur(s)

URBAN/URBAINE

N° | page N° of/de

polling division / section de vote

160086

F 303 **PRELIMINARY LIST OF ELECTORS**

8.5M-7-79

ELECTIONS CANADA

LISTE PRÉLIMINAIRE DES ÉLECTEURS

This list of qualified electors for the polling division number as set out below was prepared for use at the pending federal election from information obtained at the enumeration and has been certified by the signature(s) below as to completeness and correctness so far as is possible.

La présente constitue la liste des électeurs de la section de vote dont le numéro apparaît plus bas préparée en vue de l'élection fédérale en cours d'après les renseignements recueillis lors du recensement. Le(s) recenseur(s) y a(ont) apposé sa(leur) signature, affirmant que cette liste est aussi complète et exacte que possible.

N°			N°		
125	Emond Reine	(F)	156	Gagné Marcel	(M)
	Sault-au-Mouton	GOT IZO		Sault-au-Mouton	GOT IZO
126	Emond Alain	(M)	157	Gagné Suzanne	(F)
	Sault-au-Mouton	GOT IZO		Sault-au-Mouton	GOT IZO
127	Emond France	(F)	158	Gagnon Gilles	(M)
	Sault-au-Mouton	GOT IZO		Sault-au-Mouton	GOT IZO
128	Emond Hermen	(M)	159	Gagnon Ginette	(F)
	Sault-au-Mouton	GOT IZO		Sault-au-Mouton	GOT IZO
129	Guérin Adélia	(F)	160	Gagnon Guylaine	(F)
	Baie-des-Bacons	GOT IWO		Sault-au-Mouton	GOT IZO
130	Gagnon Georges-Henri	(M)	161	Hovington Candide	(F)
	Baie-des-Bacons	GOT IWO		Baie-des-Bacons	GOT IWO
131	Gagnon Alma	(F)	162	Hovington Gilles	(M)
	Baie-des-Bacons	GOT IWO		Sault-au-Mouton	GOT IZO
132	Gagnon Maxime	(M)	163	Hovington jeannine	(F)
	Baie-des-Bacons	GOT IWO		Sault-au-Mouton	GOT IZO
133	Gauthier Carole	(F)	164	Huard Chantal	(F)
	Baie-des-Bacons	GOT IWO		Sault-au-Mouton	GOT IZO
134	Gauthier Véronique	(F)	165	Huard Richard	(M)
	Baie-des-Bacons	GOT IWO		Sault-au-Mouton	GOT IZO
135	Gagné Gilbert	(M)	166	Huard Lili	(F)
	Sault-au-Mouton	GOT IZO		Sault-au-Mouton	GOT IZO
136	Gagné Julienne	(F)	167	Huard Francis	(M)
	Sault-au-Mouton	GOT IZO		Sault-au-Mouton	GOT IZO
137	Gagné Anne-Marie	(F)	168	Hovington Line	(F)
	Sault-au-Mouton	GOT IZO		Sault-au-Mouton	GOT IZO
138	Gagné Line	(F)	169	Hovington Aldey	(M)
	Sault-au-Mouton	GOT IZO		Sault-au-Mouton	GOT IZO
139	Gagné Daniel	(M)	170	Hovington Pierre-Paul	(M)
	Sault-au-Mouton	GOT IZO		Sault-au-Mouton	GOT IZO
140	Gagné Michel	(M)	171	Hovington Angela	(F)
	Sault-au-Mouton	GOT IZO		Sault-au-Mouton	GOT IZO
141	Girard Lucienne	(F)	172	Hovington Robby	(M)
	Sault-au-Mouton	GOT IZO		Sault-au-Mouton	GOT IZO
142	Girard Léonard	(M)	173	Hovington Jimmy	(M)
	Sault-au-Mouton	GOT IZO		Sault-au-Mouton	GOT IZO
143	Girard Bernard	(M)	174	Hovington Doris	(F)
	Sault-au-Mouton	GOT IZO		Sault-au-Mouton	GOT IZO
144	Gagnon Gisèle	(F)	175	Hovington Dorthy	(M)
	Sault-au-Mouton	GOT IZO		Sault-au-Mouton	GOT IZO
145	Giroux Victor	(M)	176	Hovington Diane	(F)
	Sault-au-Mouton	GOT IZO		Sault-au-Mouton	GOT IZO
146	Gagnon Jean-Pierre	(M)	177	Hovington Welly	(M)
	Sault-au-Mouton	GOT IZO		Sault-au-Mouton	GOT IZO
147	Gagnon Diane	(F)	178	Hovington Dave	(M)
	Sault-au-Mouton	GOT IZO		Sault-au-Mouton	GOT IZO
148	Gagnon Denis	(M)	179	Hovington Manon	(F)
	Sault-au-Mouton	GOT IZO		Sault-au-Mouton	GOT IZO
149	Gagnon Gertrude	(F)	180	Hovington Daniel	(M)
	Sault-au-Mouton	GOT IZO		Sault-au-Mouton	GOT IZO
150	Gagnon Guy	(M)	181	Hovington Hélène	(F)
	Sault-au-Mouton	GOT IZO		Sault-au-Mouton	GOT IZO
151	Gagnon Monique	(F)	182	Jean Jean-Yves	(M)
	Sault-au-Mouton	GOT IZO		Sault-au-Mouton	GOT IZO
152	Gagnon Louis	(M)	183	Lacasse Francis	(M)
	Sault-au-Mouton	GOT IZO		Baie-des-Bacons	GOT IWO
153	Gagnon Marie-Blanche	(F)	184	Lavoie Calixte	(F)
	Sault-au-Mouton	GOT IZO		Sault-au-Mouton	GOT IZO
154	Gagnon Luc	(M)	185	Lavoie Louise	(F)
	Sault-au-Mouton	GOT IZO		Sault-au-Mouton	GOT IZO
155	Gagnon Michel	(M)	186	Lavoie Marie	(F)
	Sault-au-Mouton	GOT IZO		Sault-au-Mouton	GOT IZO

RURAL/RURALE			electoral district/circonscription	URBAN/URBAINE		
N°	page		Charlevoix GOT-1Z0	N°	page	
111(R)	N° 3	of/de 6	certified / certifié signature(s)-enumerator(s) / signature(s)-recenseur(s)		N°	of/de
polling division / section de vote			Linda Bouchard	polling division / section de vote		

F 303 **PRELIMINARY LIST OF ELECTORS**

ELECTIONS CANADA

LISTE PRÉLIMINAIRE DES ÉLECTEURS

160087

85M-7-79

This list of qualified electors for the polling division number as set out below was prepared for use at the pending federal election from information obtained at the enumeration and has been certified by the signature(s) below as to completeness and correctness so far as is possible.

La présente constitue la liste des électeurs de la section de vote dont le numéro apparaît plus bas préparée en vue de l'élection fédérale en cours d'après les renseignements recueillis lors du recensement. Le(s) recenseur(s) y a(ont) apposé sa(leur) signature, affirmant que cette liste est aussi complète et exacte que possible.

N°			N°		
187	Lavoie Sylvain	(M)	218	Martel Huguette	(F)
	Sault-au-Mouton	GOT IZO		Sault-au-Mouton	GOT IZO
188	Lavoie Yolande	(F)	219	Martel Jean-Guy	(M)
	Sault-au-Mouton	GOT IZO		Sault-au-Mouton	GOT IZO
189	Lacasse Yvon	(M)	220	Marcotte Marcel	(M)
	Sault-au-Mouton	GOT IZO		Sault-au-Mouton	GOT IZO
190	Lacasse Marie-Paule	(F)	221	Martin Yolande	(F)
	Sault-au-Mouton	GOT IZO		Sault-au-Mouton	GOT IZO
191	Lacasse Claude	(M)	222	Martel Bertrand	(M)
	Sault-au-Mouton	GOT IZO		Sault-au-Mouton	GOT IZO
192	Lacasse Rachelle	(F)	223	Martel Monique	(F)
	Sault-au-Mouton	GOT IZO		Sault-au-Mouton	GOT IZO
193	Lacasse Alain	(M)	224	Martel Nelson	(M)
	Sault-au-Mouton	GOT IZO		Sault-au-Mouton	GOT IZO
194	Lacasse Gervais	(M)	225	Martel Daniel	(M)
	Sault-au-Mouton	GOT IZO		Sault-au-Mouton	GOT IZO
195	Lacasse Linda	(F)	226	Martel Jean-Yves	(M)
	Sault-au-Mouton	GOT IZO		Sault-au-Mouton	GOT IZO
196	Labrie Mariette	(F)	227	Maltais Béatrice	(F)
	Sault-au-Mouton	GOT IZO		Sault-au-Mouton	GOT IZO
197	Létourneau Robert	(M)	228	Maltais Gilles	(M)
	Sault-au-Mouton	GOT IZO		Sault-au-Mouton	GOT IZO
198	Létourneau Marie-Claude	(F)	229	Maltais Monique	(F)
	Sault-au-Mouton	GOT IZO		Sault-au-Mouton	GOT IZO
199	Martel Viateur	(M)	230	Maltais Claude	(M)
	Baie-des-Bacons	GOT IWO		Sault-au-Mouton	GOT IZO
200	Martel Aline	(F)	231	Martel Antoine	(M)
	Baie-des-Bacons	GOT IWO		Sault-au-Mouton	GOT IZO
201	Martel Harold	(M)	232	Martel Jacques	(M)
	Baie-des-Bacons	GOT IWO		Sault-au-Mouton	GOT IZO
202	Martel Liette	(F)	233	Martel Denise	(F)
	Baie-des-Bacons	GOT IWO		Sault-au-Mouton	GOT IZO
203	Martel Rose-Aimée	(F)	234	Martel Rose-Ange	(F)
	Baie-des-Bacons	GOT IWO		Sault-au-Mouton	GOT IZO
204	Morin Lise	(F)	235	Maltais Diane	(F)
	Baie-des-Bacons	GOT IWO		Sault-au-Mouton	GOT IZO
205	Martel René	(M)	236	Maltais Paul	(M)
	Baie-des-Bacons	GOT IWO		Sault-au-Mouton	GOT IZO
206	Martel Bernard	(M)	237	Maltais Lina	(F)
	Baie-des-Bacons	GOT IWO		Sault-au-Mouton	GOT IZO
207	Martel Roselyne	(F)	238	Martel Alain	(M)
	Baie-des-Bacons	GOT IWO		Sault-au-Mouton	GOT IZO
208	Martel Christian	(M)	239	Martel Francine	(F)
	Baie-des-Bacons	GOT IWO		Sault-au-Mouton	GOT IZO
209	Martel Esther	(F)	240	Martel Yolaine	(F)
	Baie-des-Bacons	GOT IWO		Sault-au-Mouton	GOT IZO
210	Martel Léo	(M)	241	Martel Gaetan	(M)
	Baie-des-Bacons	GOT IWO		Sault-au-Mouton	GOT IZO
211	Martel Ginette	(F)	242	Martel Christine	(F)
	Baie-des-Bacons	GOT IWO		Sault-au-Mouton	GOT IZO
212	Moreau Marie-Marthe	(F)	243	Nicolas Elianne	(F)
	Baie-des-Bacons	GOT IWO		Sault-au-Mouton	GOT IZO
213	Martel Paul-Henri	(M)	244	Poitras Marcel	(M)
	Sault-au-Mouton	GOT IZO		Baie-des-Bacons	GOT IWO
214	Martel Gino	(M)	245	Poitras Yvonne	(F)
	Sault-au-Mouton	GOT IZO		Baie-des-Bacons	GOT IWO
215	Martel Michel	(M)	246	Poitras Monique	(F)
	Sault-au-Mouton	GOT IZO		Baie-des-Bacons	GOT IWO
216	Martel Pauline	(F)	247	Poitras Rita	(F)
	Sault-au-Mouton	GOT IZO		Baie-des-Bacons	GOT IWO
217	Martel Clermont	(M)	248	Poitras Christian	(M)
	Sault-au-Mouton	GOT IZO		Baie-des-Bacons	GOT IWO

RURAL/RURALE			electoral district/circonscription	URBAN/URBAINE	
N°	page		Charlevoix GOT. IZO	N°	page
	N°	of/de			N° of/de
111 (RB)	4	6	certified / certifié signature(s)-enumerator(s) / signature(s)-recenseur(s)		
polling division / section de vote			Linda Bouchard	polling division / section de vote	

160088

F 303 **PRELIMINARY LIST OF ELECTORS**

ELECTIONS CANADA

LISTE PRÉLIMINAIRE DES ÉLECTEURS

8.5M-7-79

This list of qualified electors for the polling division number as set out below was prepared for use at the pending federal election from information obtained at the enumeration and has been certified by the signature(s) below as to completeness and correctness so far as is possible.

La présente constitue la liste des électeurs de la section de vote dont le numéro apparaît plus bas préparée en vue de l'élection fédérale en cours d'après les renseignements recueillis lors du recensement. Le(s) recenseur(s) y a(ont) apposé sa(leur) signature, affirmant que cette liste est aussi complète et exacte que possible.

N°			N°		
249	Poitras Pierrette	(F)	280	Savard Odette	(F)
	Baie-des-Bacons	GOT IWO		Baie-des-Bacons	GOT IWO
250	Poitras Léon	(M)	281	ST-Gelais Jacques	(M)
	Baie-des-Bacons	GOT IWO		Sault-au-Mouton	GOT IZO
251	Poitras Alphéda	(F)	282	St-Gelais Solange	(F)
	Baie-des-Bacons	GOT IWO		Sault-au-Mouton	GOT IZO
252	Poitras Gaston	(M)	283	ST-Gelais Arthur	(M)
	Baie-des-Bacons	GOT IWO		Sault-au-Mouton	GOT IZO
253	Poitras Philippe	(M)	284	Soucy Gérard	(M)
	Baie-des-Bacons	GOT IWO		Sault-au-Mouton	GOT IZO
254	Poitras Emilien	(M)	285	Soucy Régina	(F)
	Baie-des-Bacons	GOT IWO		Sault-au-Mouton	GOT IZO
255	Poitras Jocelyne	(F)	286	Soucy Patrick	(M)
	Baie-des-Bacons	GOT IWO		Sault-au-Mouton	GOT IZO
256	Patoine Réjean	(M)	287	Tremblay Jean-Marie	(M)
	Sault-au-Mouton	GOT IZO		Baie-des-Bacons	GOT IWO
257	Patoine Lison	(F)	288	Tremblay Fabiola	(F)
	Sault-au-Mouton	GOT IZO		Baie-des-Bacons	GOT IWO
258	Perron Marguerite	(F)	289	Tremblay Victor	(M)
	Sault-au-Mouton	GOT IZO		Baie-des-Bacons	GOT IWO
259	Pelletier Gilles	(M)	290	Tremblay Sylvie	(F)
	Sault-au-Mouton	GOT IZO		Baie-des-Bacons	GOT IWO
260	Pelletier Marie-Marthe	(F)	291	Tremblay Anne	(F)
	Sault-au-Mouton	GOT IZO		Baie-des Bacons	GOT IWO
261	Perron Patrick	(M)	292	Tremblay Fernande	(F)
	Sault-au-Mouton	GOT IZO		Baie-des Bacons	GOT IWO
262	Perron Françoise	(F)	293	Tremblay Guy	(M)
	Sault-au-Mouton	GOT IZO		Baie-des-Bacons	GOT IWO
263	Perron Maurice	(M)	294	Tremblay Solange	(F)
	Sault-au-Mouton	GOT IZO		Baie-des-Bacons	GOT IWO
264	Perron Suzette	(F)	295	Tremblay France	(F)
	Sault-au-Mouton	GOT IZO		Baie-des-Bacons	GOT IWO
265	Perron Eddy	(M)	296	Tremblay Paul-André	(M)
	Sault-au-Mouton	GOT IZO		Baie-des-Bacons	GOT IWO
266	Perron Régis	(M)	297	Tremblay Cathy	(F)
	Sault-au-Mouton	GOT IZO		Baie-des-Bacons	GOT IWO
267	Perron Thérèse (R)	(F)	298	Tremblay Simon	(M)
	Sault-au-Mouton	GOT IZO		Baie-des-Bacons	GOT IWO
268	Perron Josephat	(M)	299	Tremblay Pierrette	(F)
	Sault-au-Mouton	GOT IZO		Baie-des-Bacons	GOT IWO
269	Perron Thérèse (J)	(F)	300	Tremblay Christian	(M)
	Sault-au-Mouton	GOT IZO		Baie-des-Bacons	GOT IWO
270	Perron Nicole	(F)	301	Tremblay Carmen	(F)
	Sault-au-Mouton	GOT IZO		Baie-des-Bacons	GOT IWO
271	Perron Sylvain	(M)	302	Tremblay Linda	(F)
	Sault-au-Mouton	GOT IZO		Baie-des-Bacons	GOT IWO
272	Perron Marc	(M)	303	Tremblay Léo	(M)
	Sault-au-Mouton	GOT IZO		Baie-des-Bacons	GOT IWO
273	Perron Donald	(M)	304	Tremblay Hélène	(F)
	Sault-au-Mouton	GOT IZO		Baie-des-Bacons	GOT IWO
274	Perron Rose	(F)	305	Tremblay Annie	(F)
	Sault-au-Mouton	GOT IZO		Baie-des-Bacons	GOT IWO
275	Perron Dany	(M)	306	Tremblay Sylvain	(M)
	Sault-au-Mouton	GOT IZO		Baie-des-Bacons	GOT IWO
276	Quinn Aurèle	(M)	307	Tremblay Luc	(M)
	Baie-des-Bacons	GOT IWO		Baie-des-Bacons	GOT IWO
277	Quinn Lina	(F)	308	Tremblay Réal	(M)
	Sault-au-Mouton	GOT IZO		Baie-des-Bacons	GOT IWO
278	Soucy Rosaire	(M)	309	Tremblay Charlotte	(F)
	Baie-des-Bacons	GOT IWO		Baie-des-Bacons	GOT IWO
279	Soucy Jocelyne	(F)	310	Tremblay Brigitte	(F)
	Baie-des-Bacons	GOT IWO		Baie-des-Bacons	GOT IWO

RURAL/RURALE			electoral district/circonscription	URBAN/URBAINE		
N°	page		Charlevoix GOT. IZO	N°	page	
	N°	of/de			N°	of/de
111 (R)	5	6	certified signature(s)-enumerator(s) / signature(s)-recenseur(s) certifié			
polling division section de vote			Linda Bouchard	polling division section de vote		

F 303 **PRELIMINARY LIST OF ELECTORS**

8 5M-7-79

160089

ELECTIONS CANADA

LISTE PRÉLIMINAIRE DES ÉLECTEURS

This list of qualified electors for the polling division number as set out below was prepared for use at the pending federal election from information obtained at the enumeration and has been certified by the signature(s) below as to completeness and correctness so far as is possible.

La présente constitue la liste des électeurs de la section de vote dont le numéro apparaît plus bas préparée en vue de l'élection fédérale en cours d'après les renseignements recueillis lors du recensement. Le(s) recenseur(s) y a(ont) apposé sa(leur) signature, affirmant que cette liste est aussi complète et exacte que possible.

N°			N°		
311	Tremblay Fernando	(M)	342	Tremblay André	(M)
	Baie-des-Bacons	GOT IWO		Sault-au-Mouton	GOT IZO
312	Tremblay Paul-Emile	(M)	343	Tremblay Lucille	(F)
	Baie-des-Bacons	GOT IWO		Sault-au-Mouton	GOT IZO
313	Tremblay Yolande	(F)	344	Tremblay Majorique	(M)
	Baie-des-Bacons	GOT IWO		Sault-au-Mouton	GOT IZO
314	Tremblay Léopold	(M)	345	Tremblay Luc	(M)
	Baie-des-Bacons	GOT IWO		Sault-au-Mouton	GOT IZO
315	Tremblay Sylvie	(F)	346	Tremblay Rita	(F)
	Baie-des-Bacons	GOT IWO		Sault-au-Mouton	GOT IZO
316	Tremblay Jean-Guy	(M)	347	Tremblay Alcide	(M)
	Baie-des-Bacons	GOT IWO		Sault-au-Mouton	GOT IZO
317	Tremblay Renelle	(F)	348	Tremblay Rollande	(F)
	Baie-des-Bacons	GOT IWO		Sault-au-Mouton	GOT IZO
318	Tremblay Roger	(M)	349	Tremblay Aline	(F)
	Baie-des-Bacons	GOT IWO		Sault-au-Mouton	GOT IZO
319	Tremblay Claire	(F)	350	Tremblay Linda	(F)
	Baie-des-Bacons	GOT IWO		Sault-au-Mouton	GOT IZO
320	Tremblay Daniel	(M)	351	Tremblay Léo (N)	(M)
	Baie-des-Bacons	GOT IWO		Sault-au-Mouton	GOT IZO
321	Tremblay Jocelyn	(M)	352	Tremblay Raymonde	(F)
	Baie-des-Bacons	GOT IWO		Sault-au-Mouton	GOT IZO
322	Tremblay Moreau Linda	(F)	353	Tremblay Odette	(F)
	Baie-des-Bacons	GOT IWO		Sault-au-Mouton	GOT IZO
323	Tremblay Léo (H)	(M)	354	Tremblay Omer	(M)
	Sault-au-Mouton	GOT IZO		Sault-au-Mouton	GOT IZO
324	Tremblay Claude	(M)	355	Tremblay Fernande	(F)
	Sault-au-Mouton	GOT IZO		Sault-au-Mouton	GOT IZO
325	Tremblay Armand	(M)	356	Tremblay Laurent	(M)
	Sault-au-Mouton	GOT IZO		Sault-au-Mouton	GOT IZO
326	Tremblay Alexandra	(F)	357	Tremblay Rollande	(F)
	Sault-au-Mouton	GOT IZO		Sault-au-Mouton	GOT IZO
327	Tremblay Marie-Luce	(F)	358	Tremblay Denis	(M)
	Sault-au-Mouton	GOT IZO		Sault-au-Mouton	GOT IZO
328	Tremblay Albertine	(F)	359	Tremblay Gracia	(F)
	Sault-au-Mouton	GOT IZO		Sault-au-Mouton	GOT IZO
329	Tremblay Paul-Marie	(M)	360	Tremblay Normand	(M)
	Sault-au-Mouton	GOT IZO		Sault-au-Mouton	GOT IZO
330	Tremblay Sylvain	(M)	361	Tremblay Donald	(M)
	Sault-au-Mouton	GOT IZO		Sault-au-Mouton	GOT IZO
331	Tremblay Paul-Emile	(M)	362	Tremblay Véronique	(F)
	Sault-au-Mouton	GOT IZO		Sault-au-Mouton	GOT IZO
332	Tremblay Richard	(M)	363	Tremblay Gaetan	(M)
	Sault-au-Mouton	GOT IZO		Sault-au-Mouton	GOT IZO
333	Tremblay Girard Nicole	(F)	364	Tremblay Ghislaine	(F)
	Sault-au-Mouton	GOT IZO		Sault-au-Mouton	GOT IZO
334	Tremblay Guy	(M)	365	Tremblay Sylvie (Ducasse)	(F)
	Sault-au-Mouton	GOT IZO		Sault-au-Mouton	GOT IZO
335	Tremblay André (N)	(M)	366	Tremblay Jacques (Ducasse)	(M)
	Sault-au-Mouton	GOT IZO		Sault-au-Mouton	GOT IZO
336	Tremblay Gaetanne	(F)	367	Tremblay Marc	(M)
	Sault-au-Mouton	GOT IZO		Sault-au-Mouton	GOT IZO
337	Tremblay Harold	(M)	368	Tremblay Gemma	(F)
	Sault-au-Mouton	GOT IZO		Sault-au-Mouton	GOT IZO
338	Taylor Michel	(M)	369	Tremblay Guylaine	(F)
	Sault-au-Mouton	GOT IZO		Sault-au-Mouton	GOT IZO
339	Taylor Irène	(F)			
	Sault-au-Mouton	GOT IZO			
340	Tremblay Raymond	(M)			
	Sault-au-Mouton	GOT IZO			
341	Tremblay Noella	(F)			
	Sault-au-Mouton	GOT IZO			

RURAL/RURALE			electoral district/circonscription	URBAN/URBAINE		
N°	page		Charlevoix GAT·120	N°	page	
111(B)	N° 6	of/de 6	certified signature(s)-enumerator(s) / signature(s)-recenseur(s) certifié Linda Boudreault		N°	of/de
polling division section de vote				polling division section de vote		

160090

F 303 **PRELIMINARY LIST OF ELECTORS**

8 SM-7-79

ELECTIONS CANADA

LISTE PRÉLIMINAIRE DES ÉLECTEURS

This list of qualified electors for the polling division number as set out below was prepared for use at the pending federal election from information obtained at the enumeration and has been certified by the signature(s) below as to completeness and correctness so far as is possible.

La présente constitue la liste des électeurs de la section de vote dont le numéro apparaît plus bas préparée en vue de l'élection fédérale en cours d'après les renseignements recueillis lors du recensement. Le(s) recenseur(s) y a(ont) apposé sa(leur) signature, affirmant que cette liste est aussi complète et exacte que possible.

N°		N°	
1	Auclair, Ghislain (M) I99 Princ. Sault-au-Mouton GOT IZO	32	Bouchard, Doris (F) 9I Princ. Sault-au-Mouton GOT IZO
2	Auclair, Laurianne (F) I99 Princ. Sault-au-Mouton GOT IZO	33	Boulianne, Corinne (F) 4I4 Reneaud Sault-au-Mouton GOT IZO
3	Aubé, Alma (F) I66 Princ. Sault-au-Mouton GOT IZO	34	Boulianne, Daniel (M) 4I4 Reneaud Sault-au-Mouton GOT IZO
4	Auclair, Jean-Yves (M) 4 Lavoie Sault-au-Mouton GOT IZO	35	Bouchard, Rose-Anna (F) 4 Lavoie Sault-au-Mouton GOT IZO
5	Auclair, Dorène (F) 4 Lavoie Sault-au-Mouton GOT IZO	36	Brassard, Antoinette (F) I55 Côté Sault-au-Mouton GOT IZO
6	Bouchard, Philippe (M) 99 Princ. Sault-au-Mouton GOT IZO	37	Bouchard, Lise (F) I5I Côté Sault-au-Mouton GOT IZO
7	Bouchard, Rose-Annette (F) 99 Princ. Sault-au-Mouton GOT IZO	38	Bouchard, Julien (M) I5I Côté Sault-au-Mouton GOT IZO
8	Bouchard, Claude (M) 99 Princ. Sault-au-Mouton GOT IZO	39	Bouchard, Jean-Charles (M) I7 Côté Sault-au-Mouton GOT IZO
9	Brassard, Raymond (M) I52 Princ. Sault-au-Mouton GOT IZO	40	Boulianne, Michel (M) I60 Côté Sault-au-Mouton GOT IZO
10	Brassard, Thérèse (F) I52 Princ. Sault-au-Mouton GOT IZO	41	Boulianne, Sylvie (F) I60 Côté Sault-au-Mouton GOT IZO
11	Brassard, Eliane (F) I52 Princ. Sault-au-Mouton GOT IZO	42	Bouchard, Hélène (F) I54 Côté Sault-au-Mouton GOT IZO
12	Brassard, Gilles (M) I52 Princ. Sault-au-Mouton GOT IZO	43	Bouchard, Alain (M) I54 Côté Sault-au-Mouton GOT IZO
13	Brassard, Dany (M) I52 Princ. Sault-au-Mouton GOT IZO	44	Bouchard, Sonia (F) I2I Princ. Sault-au-Mouton GOT IZO
14	Brassard, Yvan (M) I52 Princ. Sault-au-Mouton GOT IZO	45	Charlton, Laurent (M) I58 Princ. Sault-au-Mouton GOT IZO
15	Brassard, Jacques (M) I52 Princ. Sault-au-Mouton GOT IZO	46	Charlton, Henriette (F) I58 Princ. Sault-au-Mouton GOT IZO
16	Brassard, Alain (M) I52 Princ. Sault-au-Mouton GOT IZO	47	Charlton, Clifford (M) I58 Princ. Sault-au-Mouton GOT IZO
17	Brassard, France (F) I52 Princ. Sault-au-Mouton GOT IZO	48	Charlton Eric (M) I58 Princ. Sault-au-Mouton GOT IZO
18	Bouchard, Jean (M) 204 Princ. Sault-au-Mouton GOT IZO	49	Caron, Lise (F) 223 Rte I38 Sault-au-Mouton GOT IZO
19	Bouchard, Martha (F) 204 Princ. Sault-au-Mouton GOT IZO	50	Coulombe, Réjeanne (F) I69 Côté Sault-au-Mouton GOT IZO
20	Bouchard, Pauline (F) 4I6 Reneaud Sault-au-Mouton GOT IZO	51	Dufour, Léo (M) I48 Princ. Sault-au-Mouton GOT IZO
21	Bouchard, Yvon (M) 4I6 Reneaud Sault-au-Mouton GOT IZO	52	Dufour, Colette (F) I48 Princ. Sault-au-Mouton GOT IZO
22	Bouchard, Blanche-Yvonne (F) I33 Pr. Sault-au-Mouton GOT IZO	53	Dufour, Brigitte (F) I48 Princ. Sault-au-Mouton GOT IZO
23	Bouchard, Diane (F) I24 Princ. Sault-au-Mouton GOT IZO	54	Dufour, Steeve (M) I48 Princ. Sault-au-Mouton GOT IZO
24	Bouchard, Gaétan (M) I20 Princ. Sault-au-Mouton GOT IZO	55	Dumont, Ginette (F) I6I Princ. Sault-au-Mouton GOT IZO
25	Bouchard, Marjolaine (F) I20 Princ. Sault-au-Mouton GOT IZO	56	Dubé, Emile (M) I56 Princ. Sault-au-Mouton GOT IZO
26	Bouchard, Denis (M) II8 Princ. Sault-au-Mouton GOT IZO	57	Dubé, Jeanne-D'arc (F) I56 Princ. Sault-au-Mouton GOT IZO
27	Bouchard, Henri (M) 97 Princ. Sault-au-Mouton GOT IZO	58	Dubé, Robert (M) I54 Princ. Sault-au-Mouton GOT IZO
28	Bouchard, Gaston (M) 97 Princ. Sault-au-Mouton GOT IZO	59	Dubé, Louis (M) I56 Princ. Sault-au-Mouton GOT IZO
29	Bouchard, Marc-André (M) 223 Rte I38 Sault-au-Mouton GOT IZO	60	Dubé, Hervey (M) I56 Princ. Sault-au-Mouton GOT IZO
30	Boulianne, Robert (M) 4I4 Reneaud Sault-au-Mouton GOT IZO	61	Dastous, Marie (F) I42 Princ. Sault-au-Mouton GOT IZO
31	Bouchard, Maurice (M) 9I Princ. Sault-au-Mouton GOT IZO	62	Dastous, Claudio (M) I42 Princ. Sault-au-Mouton GOT IZO

RURAL/RURALE	electoral district/circonscription	URBAN/URBAINE
N° 112(R) page N° 1 of/de 6	CHARLEVOIX	N° page N° of/de
certified	signature(s)-enumerator(s) / signature(s)-recenseur(s)	

160091

F 303 PRELIMINARY LIST OF ELECTORS

ELECTIONS CANADA

LISTE PRÉLIMINAIRE DES ÉLECTEURS

8 5M-7-79

This list of qualified electors for the polling division number as set out below was prepared for use at the pending federal election from information obtained at the enumeration and has been certified by the signature(s) below as to completeness and correctness so far as is possible.

La présente constitue la liste des électeurs de la section de vote dont le numéro apparaît plus bas préparée en vue de l'élection fédérale en cours d'après les renseignements recueillis lors du recensement. Le(s) recenseur(s) y a(ont) apposé sa(leur) signature, affirmant que cette liste est aussi complète et exacte que possible.

Nº		Nº	
63	Dufour, Rosanne (F) I42 Princ. Sault-au-Mouton GOT IZO	94	Emond, Linda (F) I82 Côté Sault-au-Mouton GOT IZO
64	Dubé, Raymond (M) II5 Princ. Sault-au-Mouton GOT IZO	95	Gagné, Charles-Henri (M) I89 Princ. Sault-au-Mouton GOT IZO
65	Dubé, Fernande (F) II5 Princ. Sault-au-Mouton GOT IZO	96	Gagné, Pierrette (F) I89 Princ. Sault-au-Mouton GOT IZO
66	Dubé, Claude (M) II5 Princ. Sault-au-Mouton GOT IZO	97	Gagné, Camil (M) 200 Rte I38 Sault-au-Mouton GOT IZO
67	Dubé, Louise (F) II5 Princ. Sault-au-Mouton GOT IZO	98	Gagné, Clémence (F) 200 Rte I38 Sault-au-Mouton GOT IZO
68	Dubé, René (M) I30 Rte I38 Sault-au-Mouton GOT IZO	99	Gagné, Sonia (F) I34 Rte I38 Sault-au-Mouton GOT IZO
69	Dubé, Gilles (M) I30 Rte I38 Sault-au-Mouton GOT IZO	I00	Gagné, Françis (M) 200 Rte I38 Sault-au-Mouton GOT IZO
70	Dubé, Cyrille (M) II3 Rte I38 Sault-au-Mouton GOT IZO	I0I	Guay, Robert (M) I92 Princ. Sault-au-Mouton GOT IZO
7I	Dufour, Jacqueline (F) I22 Rte I38 Sault-au-Mouton GOT IZO	I02	Guay, Jean-Pierre (M) I92 Princ. Sault-au-Mouton GOT IZO
72	Dufour, Josée (F) I22 Rte I38 Sault-au-Mouton GOT IZO	I03	Guay, Charlotte (F) I92 Princ. Sault-au-Mouton GOT IZO
73	Dufour, David (M) I05 Rte I38 Sault-au-Mouton GOT IZO	I04	Guay, Claudette (F) I26 Princ. Sault-au-Mouton GOT IZO
74	Dufour, Lise (F) I05 Rte I38 Sault-au-Mouton GOT IZO	I05	Guay, Gabriel (M) I26 Princ. Sault-au-Mouton GOT IZO
75	Desmeules, Germain (M) I00 Princ. App. 2 Sault-au-Mouton GOT IZO	I06	Gagné, Eustache (M) 2I8 Princ. Sault-au-Mouton GOT IZO
76	Ducasse, Suzy (F) I04 Princ. Sault-au-Mouton GOT IZO	I07	Gagné, Lauguéa (F) I09 Princ. Sault-au-Mouton GOT IZO
77	Dubé, Pierre (M) I2I Princ. Sault-au-Mouton GOT IZO	I08	Gagné, Jocelyn (M) I09 Princ. Sault-au-Mouton GOT IZO
78	Desbiens, Armand (M) I64 Côté Sault-au-Mouton GOT IZO	I09	Gagné, Odette (F) I09 Princ. Sault-au-Mouton GOT IZO
79	Desbiens, Jeannot (M) I54 Côté Sault-au-Mouton GOT IZO	II0	Gagnon, Emilien (M) I22 Rte I38 Sault-au-Mouton GOT IZO
80	Desbiens, Juliette (F) I64 Côté Sault-au-Mouton GOT IZO	III	Gagnon, Richard (M) I05 Princ. Sault-au-Mouton GOT IZO
8I	Desbiens, Laurenc (M) I64 Côté Sault-au-Mouton GOT IZO	II2	Gagnon, Danny (F) Io5 Princ. Sault-au-Mouton GOT IZO
82	Desbiens, Alain (M) I64 Côté Sault-au-Mouton GOT IZO	II3	Girard, Noëlla (F) I07-B Rte I38 Sault-au-Mouton GOT IZO
83	Desbiens, Luc (M) I64 Côté Sault-au-Mouton GOT IZO	II4	Girard, Jocelyn (M) I07-B Rte I38 Sault-au-Mouton GOT IZO
84	Desbiens, Jacinthe (F) I64 Côté Sault-au-Mouton GOT IZO	II5	Gagné, Laurent (M) 93 Princ. Sault-au-Mouron GOT IZO
85	Dufour, Marcel (M) I69 Côté Sault-au-Mouton GOT IZO	II6	Gagné, Claude (M) 4I5 Reneaud Sault-au-Mouton GOT IZO
86	Dufour, Thérèse (F) I69 Côté Sault-au-Mouton GOT IZO	II7	Gagné, Jacqueline (F) 4I5 Reneaud Sault-au-Mouton GOT IZO
87	Dufour, Gabriel (M) I69 Côté Sault-au-Mouton GOT IZO	II8	Gagné, Nathalie (F) 4I5 Reneaud Sault-au-Mouton GOT IZO
88	Dufour, Gino (M) I69 Côté Sault-au-Mouton GOT IZO	II9	Gagné, Jean (M) 4I5 Reneaud Sault-au-Mouton GOT IZO
89	Dufour, Rosaire (M) I69 Côté Sault-au-Mouton GOT IZO	I20	Gagnon, Raymond-Marie (M) 85 Princ. Sault-au-Mouton GOT IZO
90	Dufour, Jean-Léo (M) I69 Côté Sault-au-Mouton GOT IZO	I2I	Gagnon, Réjeanne (F) 85 Princ. Sault-au-Mouton GOT IZO
9I	Desmeules, Michel (M) 8I Princ. Sault-au-Mouton GOT IZO	I22	Gagnon, Eric (M) 85 Princ. Sault-au-Mouton GOT IZO
92	Emond, Angèle (F) I60 Côté Sault-au-Mouton GOT IZO	I23	Gagné, Yvan (M) I48 Princ. Sault-au-Mouton GOT IZO
93	Emond, Réal (M) I82 Côté Sault-au-Mouton GOT IZO	I24	Gagné, Marleine (F) I56 Côté Sault-au-Mouton GOT IZO

RURAL/RURALE		electoral district/circonscription	URBAN/URBAINE	
Nº	page		Nº	page
112(R)	Nº 2 of/de 7	CHARLEVOIX		Nº of/de
	certified certifié	signature(s)-enumerator(s) / signature(s)-recenseur(s)		

160092

F 303 PRELIMINARY LIST OF ELECTORS

ELECTIONS CANADA

LISTE PRÉLIMINAIRE DES ÉLECTEURS

8 SM-7-79

This list of qualified electors for the polling division number as set out below was prepared for use at the pending federal election from information obtained at the enumeration and has been certified by the signature(s) below as to completeness and correctness so far as is possible.

La présente constitue la liste des électeurs de la section de vote dont le numéro apparaît plus bas préparée en vue de l'élection fédérale en cours d'après les renseignements recueillis lors du recensement. Le(s) recenseur(s) y a(ont) apposé sa(leur) signature, affirmant que cette liste est aussi complète et exacte que possible.

N°		N°	
I25	Gagnon, Yvon (M) I62 Côté Sault-au-Mouton GOT IZO	I56	Jourdain, René (M) 82 Princ. Sault-au-Mouton GOT IZO
I26	Gagnon, Ovila (M) I63 Côté Sault-au-Mouton GOT IZO	I57	Jourdain, Laurëat (M) 82 Princ. Sault-au-Mouton GOT IZO
I27	Gagnon, Estelle (F) I63 Côté Sault-au-Mouton GOT IZO	I58	Jourdain, Lydia (F) 4II Reneaud Sault-au-Mouton GOT IZO
I28	Gagnon, Réal (M) I66 Côté Sault-au-Mouton GOT IZO	I59	Jourdain, Léopold (M) 4I2 Reneaud Sault-au-Mouton GOT IZO
I29	Hovington, Lorenzo (M) III Princ. Sault-au-Mouton GOT IZO	I60	Jourdain, Régina (F) 4I2 Reneaud Sault-au-Mouton GOT IZO
I30	Hovington, Gisèle (F) III Princ. Sault-au-Mouton GOT IZO	I6I	Jourdain, Gaétan (M) 4I2 Reneaud Sault-au-Mouton GOT IZO
I3I	Hovington, Réjean (M) III Princ. Sault-au-Mouton GOT IZO	I62	Jourdain, Yves (M) 4I2 Reneaud Sault-au-Mouton GOT IZO
I32	Hovington, Linda (F) III Princ. Sault-au-Mouton GOT IZO	I63	Jacques, Gilbert (M) I56 Côté Sault-au-Mouton GOT IZO
I33	Hovington, Patrick (M) I07-C Rte I38 Sault-au-Mouton GOT IZO	I64	Langlois, Guy (M) I60 Princ. Sault-au-Mouton GOT IZO
I34	Hovington, Sylvain (M) I02 Princ. Sault-au-Mouton GOT IZO	I65	Langlois, Rina (F) I60 Princ. Sault-au-Mouton GOT IZO
I35	Harvey, Yvon (M) I82 Princ. Sault-au-Mouton GOT IZO	I66	Langlois, Yvan (M) I60 Princ. Sault-au-Mouton GOT IZO
I36	Harvey, Jocelyne (F) I82 Princ. Sault-au-Mouton GOT IZO	I67	Langlois, Chantale (F) I60 Princ. Sault-au-Mouton GOT IZO
I37	Hovington, Jean-Guy (M) 3 Lavoie Sault-au-Mouton GOT IZO	I68	Langlois, Noëlla (F) I92 Princ. Sault-au-Mouton GOT IZO
I38	Hovington, Agathe (F) 3 Lavoie Sault-au-Mouton GOT IZO	I69	Létourneau, Alfred (M) I53 Côté Sault-au-Mouton GOT IZO
I39	Hovington, Jeannot (M) I80 Rte I38 Sault-au-Mouton GOT IZO	I70	Létourneau, Ferdinand (M) 94 Princ. Sault-au-Mouton GOT IZO
I40	Hovington, Nicole (F) I80 Rte I38 Sault-au-Mouton GOT IZO	I7I	Létourneau, Rollande (F) 94 Princ. Sault-au-Mouton GOT IZO
I4I	Hovington, Madeleine (F) I35 Princ. Sault-au-Mouton GOT IZO	I72	Langlois, Maud (F) 86 Princ. Sault-au-Mouton GOT IZO
I42	Jourdain, Pierre (M) I57 Côté Sault-au-Mouton GOT IZO	I73	Langlois, John (M) 86 Princ. Sault-au-Mouton GOT IZO
I43	Jourdain, Delly (F) I57 Côté Sault-au-Mouton GOT IZO	I74	Létourneau, Michel (M) I53 Côté Sault-au-Mouton GOT IZO
I44	Jourdain, Edouard (M) I04 Princ. Sault-au-Mouton GOT IZO	I75	Létourneau, Béatrice (F) I53 Côté Sault-au-Mouton GOT IZO
I45	Jourdain, Dominique (F) 2 Lavoie Sault-au-Mouton GOT IZO	I76	Létourneau, Jacques (M) I53 Côté Sault-au-Mouton GOT IZO
I46	Jourdain, Martin (M) 2 Lavoie Sault-au-Mouton GOT IZO	I77	Langlois, Laisy (F) I60 Côté Sault-au-Mouton GOT IZO
I47	Jourdain, Freddy (M) 96 Princ. Sault-au-Mouton GOT IZO	I78	Lavoie, Félix (M) I60 Côté Sault-au-Mouton GOT IZO
I48	Jourdain, Marie-Rose (F) 96 Princ. Sault-au-Mouton GOT IZO	I79	Lavoie, Edouard (M) I65 Côté Sault-au-Mouton GOT IZO
I49	Jourdain, Lucien (M) 90 Princ. Sault-au-Mouton GOT IZO	I80	Lavoie, Marie-Laure (F) I65 Côté Sault-au-Mouton GOT IZO
I50	Jourdain, Guy (M) 88 Princ. Sault-au-Mouton GOT IZO	I8I	Lavoie, Jean (M) I65 Côté Sault-au-Mouton GOT IZO
I5I	Jourdain, Lise (F) 88 Princ. Sault-au-Mouton GOT IZO	I82	Lizotte, Adrienne (F) I72 Côté Sault-au-Mouton GOT IZO
I52	Jourdain, Marcel (M) 88 Princ. Sault-au-Mouton GOT IZO	I83	Lizotte, Rita (F) I72 Côté Sault-au-Mouton GOT IZO
I53	Jourdain, Guylaine (F) 88 Princ. Sault-au-Mouton GOT IZO	I84	Lafrance, Gilles (M) I7I Côté Sault-au-Mouton GOT IZO
I54	Jourdain, Yvan (M) 88 Princ. Sault-au-Mouton GOT IZO	I85	Lafrance, Cécile (F) I7I Côté Sault-au-Mouton GOT IZO
I55	Jourdain, Sylvie (F) 88 Princ. Sault-au-Mouton GOT IZO	I86	Lafrance, Gilles Jr I7I Côté Sault-au-Mouton GOT IZO

RURAL/RURALE		electoral district/circonscription	URBAN/URBAINE	
N°	page	CHARLEVOIX	N°	page
112 (R)	N° 9 of/de 6	certified signature(s)-enumerator(s) / signature(s)-recenseur(s)		N° of/de

160093

F 303 PRELIMINARY LIST OF ELECTORS

8 SM-7-79

ELECTIONS CANADA

LISTE PRÉLIMINAIRE DES ÉLECTEURS

This list of qualified electors for the polling division number as set out below was prepared for use at the pending federal election from information obtained at the enumeration and has been certified by the signature(s) below as to completeness and correctness so far as is possible.

La présente constitue la liste des électeurs de la section de vote dont le numéro apparaît plus bas préparée en vue de l'élection fédérale en cours d'après les renseignements recueillis lors du recensement. Le(s) recenseur(s) y a(ont) apposé sa(leur) signature, affirmant que cette liste est aussi complète et exacte que possible.

N°		N°	
I87	Morin, Céline (F) I44 Rte I38 Sault-au-Mouton GOT IZO	2I8	Petitpas, Henriette (F) I25 Princ. Sault-au-Mouton GOT IZO
I88	Morin, Aurèle (M) I44 Rte I38 Sault-au-Mouton GOT IZO	2I9	Perron, Roger (M) I07 Princ. Sault-au-Mouton GOT IZO
I89	Morneau, Jeannette (F) I78 Princ. Sault-au-Mouton GOT IZO	220	Perron, Pierrette (F) I07 Princ. Sault-au-Mouton GOT IZO
I90	Martel, Julien (M) I54 Rte I38 Sault-au-Mouton GOT IZO	22I	Pelletier, Sylvain (M) I22 Rte I38 Sault-au-Mouton GOT IZO
I9I	Martel, Carole (F) I54 Rte I38 Sault-au-Mouton GOT IZO	222	Poitras, Sylvie (F) Rte I38 Sault-au-Mouton GOT IZO
I92	Martel, Noël (M) II4 Princ. Sault-au-Mouton GOT IZO	223	Poitras, Lucien (M) I52 Côté Sault-au-Mouton GOT IZO
I93	Morneau, Germain (M) Rte I38 Sault-au-Mouton GOT IZO	224	Poitras, Alexina (F) I52 Côté Sault-au-Mouton GOT IZO
I94	Martel, Odilus (F) 2I6 Princ. Sault-au-Mouton GOT IZO	225	Poitras, Jean-Claude (M) I52 Côté Sault-au-Mouton GOT IZO
I95	Nicholas, Welly (M) I78 Princ. Sault-au-Mouton GOT IZO	226	Poitras, Louisette (F) I52 Côté Sault-au-Mouton GOT IZO
I96	Nicholas, Patrick (M) I35 Princ. Sault-au-Mouton GOT IZO	227	Poitras, Yves (M) I52 Côté Sault-au-Mouton GOT IZO
I97	Nicholas, Marie-Anna (F) I35 Princ. Sault-au-Mouton GOT IZO	228	Perron, Johanne (F) I48 Princ. Sault-au-Mouton GOT IZO
I98	Nicholas, Jocelyn (M) I35 Princ. Sault-au-Mouton GOT IZO	229	Perron, André (M) I73 Côté Sault-au-Mouton GOT IZO
I99	Nicholas, Jean-Eudes (M) I76 Princ. Sault-au-Mouton GOT IZO	230	Perron, Fernande (F) I73 Côté Sault-au-Mouton GOT IZO
200	Nicholas, Adrienne (F) I76 Princ. Sault-au-Mouton GOT IZO	23I	Perron, Patricia (F) I66 Côté Sault-au-Mouton GOT IZO
20I	Nicholas, Pierre (M) I76 Princ. Sault-au-Mouton GOT IZO	232	Quinn, Marie-Ange (F) I68 Rte I38 Sault-au-Mouton GOT IZO
202	Nicholas, Gina (F) I76 Princ. Sault-au-Mouton GOT IZO	233	Quinn, Gaétan (M) I68 Rte I38 Sault-au-Mouton GOT IZO
203	Nicholas, Jacques (M) I76 Princ. Sault-au-Mouton GOT IZO	234	Quinn, Ovila (M) I68 Rte I38 Sault-au-Mouton GOT IZO
204	Nicholas, Michel (M) I64 Princ. Sault-au-Mouton GOT IZO	235	Quinn, Pierrette (F) I68 Rte I38 Sault-au-Mouton GOT IZO
205	Nicholas, Lisette (F) I64 Princ. Sault-au-Mouton GOT IZO	236	Quinn, Johanne (F) I68 Rte I38 Sault-au-Mouton GOT IZO
206	Nicholas, Denis (M) I83 Côté Sault-au-Mouton GOT IZO	237	Quinn, Lyne (F) App. I02 Princ. Sault-au-Mouton GOT IZO
207	Nicholas, Brigitte (F) I83 Côté Sault-au-Mouton GOT IZO	238	Reneaud, André (M) 4I3 Reneaud Sault-au-Mouton GOT IZO
208	Perreault, Rémi (M) I47 Princ. Sault-au-Mouton GOT IZO	239	Reneaud, Réjeanne (F) 4I3 Reneaud Sault-au-Mouton GOT IZO
209	Perreault, Lucille (F) I47 Princ. Sault-au-Mouton GOT IZO	240	Reneaud, François (M) 4I3 Reneaud Sault-au-Mouton GOT IZO
2I0	Perreault, Luc (M) I47 Princ. Sault-au-Mouton GOT IZO	24I	Reneaud, Pierre (M) 4I3 Reneaud Sault-au-Mouton GOT IZO
2II	Perreault, Lison (F) I47 Princ. Sault-au-Mouton GOT IZO	242	René, Nicole (F) 8I Princ. Sault-au-Mouton GOT IZO
2I2	Perreault, Lucien (M) I03 Princ. Sault-au-Mouton GOT IZO	243	Savard, Léo (M) II9 Princ. Sault-au-Mouton GOT IZO
2I3	Perreault, Guerty (F) I03 Princ. Sault-au-Mouton GOT IZO	244	Savard, Constance (F) II9 Princ. Sault-au-Mouton GOT IZO
2I4	Pineault, Alfred (M) I94 Princ. Sault-au-Mouton GOT IZO	245	Savard, Johanne (F) II9 Princ. Sault-au-Mouton GOT IZO
2I5	Pineault, Marguerite (F) I94 Princ. Sault-au-Mouton GOT IZO	246	Savard, Michel (M) II9 Princ. Sault-au-Mouton GOT IZO
2I6	Pineault, Yves (M) I94 Princ. Sault-au-Mouton GOT IZO	247	Sirois, Paul-Etienne (M) I23 Princ. Sault-au-Mouton GOT IZO
2I7	Petitpas, Albéric (M) I25 Princ. Sault-au-Mouton GOT IZO	248	Sirois, Réal (M) I23 Princ. Sault-au-Mouton GOT IZO

RURAL/RURALE	electoral district/circonscription	URBAN/URBAINE
N° 112(R) page N° 9 of/de 6	CHARLEVOIX Mme Céline Morin	N° page N° of/de
	certified signature(s)-enumerator(s) / signature(s)-recenseur(s)	

160094

F 303 PRELIMINARY LIST OF ELECTORS

8 SM-7-79

ELECTIONS CANADA

LISTE PRÉLIMINAIRE DES ÉLECTEURS

This list of qualified electors for the polling division number as set out below was prepared for use at the pending federal election from information obtained at the enumeration and has been certified by the signature(s) below as to completeness and correctness so far as is possible.

La présente constitue la liste des électeurs de la section de vote dont le numéro apparaît plus bas préparée en vue de l'élection fédérale en cours d'après les renseignements recueillis lors du recensement. Le(s) recenseur(s) y a(ont) apposé sa(leur) signature, affirmant que cette liste est aussi complète et exacte que possible.

N°		N°	
249	Sirois, Jeannine (F) I23 Princ. Sault-au-Mouton GOT IZO	280	Tremblay, Denise (F) I74 Princ. Sault-au-Mouton GOT IZO
250	St-Gelais, Maurice (M) 2I9 Princ. Sault-au-Mouton GOT IZO	28I	Tremblay, Napoléon (M) I70 Princ. Sault-au-Mouton GOT IZO
25I	Sirois, Aline (F) 2I9 Princ. Sault-au-Mouton GOT IZO	282	Tremblay, Gervais (M) I70 Princ. Sault-au-Mouton GOT IZO
252	Savard, Adrien (M) I28 Princ. Sault-au-Mouton GOT IZO	283	Tremblay, Jeannine (F) I70 Princ. Sault-au-Mouton GOT IZO
253	Savard, Médora (F) I28 Princ. Sault-au-Mouton GOT IZO	284	Tremblay, Jacques (M) I72 Princ. Sault-au-Mouton GOT IZO
254	Savard, Jean-Guy (M) I28 Princ. Sault-au-Mouton GOT IZO	285	Tremblay, Antonia (F) I72 Princ. Sault-au-Mouton GOT IZO
255	Savard, Suzanne (F) I28 Princ. Sault-au-Mouton GOT IZO	286	Tremblay, Martin (M) I72 Princ. Sault-au-Mouton GOT IZO
256	Simoneau, Juliette (F) II3 Princ. Sault-au-Mouton GOT IZO	287	Tremblay, Edouard E.(M) I29 Princ. Sault-au-Mouton GOT IZO
257	Savard, Johanne (F) I07-A Rte I38 Sault-au-Mouton GOT IZO	288	Tremblay, Claudette (F) I29 Princ. Sault-au-Mouton GOT IZO
258	Savard, Albert (M) 98 Rte I38 Sault-au-Mouton GOT IZO	289	Tremblay, Doris (F) I29 Princ. Sault-au-Mouton GOT IZO
259	Savard, Jacques (M) 98 Princ. Sault-au-Mouton GOT IZO	290	Tremblay, Carl (M) I29 Princ. Sault-au-Mouton GOT IZO
260	Savard, Jeannot (M) I Lavoie Sault-au-Mouton GOT IZO	29I	Tremblay, Jean-Paul (M) I7I Princ. Sault-au-Mouton GOT IZO
26I	Savard, Agathe (F) I Lavoie Sault-au-Mouton GOT IZO	292	Tremblay, Gaétane (F) I7I Princ. Sault-au-Mouton GOT IZO
262	Savard, Benoît (M) Rte I38 Sault-au-Mouton GOT IZO	293	Tremblay, Pierre (M) I7I Princ. Sault-au-Mouton GOT IZO
263	Soucy, Bruno (M) 89 Princ. Sault-au-Mouton GOT IZO	294	Tremblay, Freddy (M) I27 Princ. Sault-au-Mouton GOT IZO
264	Soucy, Suzanne (F) 89 Princ. Sault-au-Mouton GOT IZO	295	Tremblay, Rose-Annette (F) I27 Princ. Sault-au-Mouton GOT IZO
265	Soucy, Joëlle (F) 89 Princ. Sault-au-Mouton GOT IZO	296	Tremblay, Bruno (M) I27 Princ. Sault-au-Mouton GOT IZO
266	Thibeault, Victor (M) I50 Princ. Sault-au-Mouton GOT IZO	297	Tremblay, Chrystian (M) I27 Princ. Sault-au-Mouton GOT IZO
267	Thibeault, Jeanne-D'Arc (F) I50 Princ Sault-au-Mouton GOT IZO	298	Tremblay, Berthold (M) I27 Princ. Sault-au-Mouton GOT IZO
268	Tremblay, Gérard (M) I55 Côté Sault-au-Mouton GOT IZO	299	Tremblay, Réjean (M) I27 Princ. Sault-au-Mouton GOT IZO
269	Tremblay, Rolande (F) I32 Princ. Sault-au-Mouton GOT IZO	300	Tremblay, Camil (M) I66 Princ. Sault-au-Mouton GOT IZO
270	Tremblay, Auguste (M) I32 Princ. Sault-au-Mouton GOT IZO	30I	Tremblay, Germaine (F) I66 Princ. Sault-au-Mouton GOT IZO
27I	Tremblay, Cécile (F) I32 Princ. Sault-au-Mouton GOT IZO	302	Tremblay, Etienne (M) I66 Princ. Sault-au-Mouton GOT IZO
272	Tremblay, Philippe (M) I40 Princ. Sault-au-Mouton GOT IZO	303	Tremblay, Paula (F) I66 Princ. Sault-au-Mouton GOT IZO
273	Tremblay, Marie-Louise (F) I40 Prin. Sault-au-Mouton GOT IZO	304	Tremblay, Stéphane (M) I66 Princ. Sault-au-Mouton GOT IZO
274	Tremblay, Lucie (F) I40 Princ. Sault-au-Mouton GOT IZO	305	Tremblay, Marie-Eva (F) I23 Princ. Sault-au-Mouton GOT IZO
275	Tremblay, Roland, (M) I88 Princ. Sault-au-Mouton GOT IZO	306	Tremblay, Hervé (M) I68 Princ. Sault-au-Mouton GOT IZO
276	Tremblay, Louise (F) I88 Princ. Sault-au-Mouton GOT IZO	307	Tremblay, Jules (M) I6I Princ. Sault-au-Mouton GOT IZO
277	Tremblay, Charles-Edouard (M) I74 Sault-au-Mouton GOT IZO	308	Thibeault, Jeannine (F) II3-A Princ. Sault-au-Mouton GOT IZO
278	Tremblay, Madeleine (F) I74 Princ. Sault-au-Mouton GOT IZO	309	Thibeault, Claire (F) II3-A Princ. Sault-au-Mouton GOT IZO
279	Tremblay, Harold (M) I74 Princ. Sault-au-Mouton GOT IZO	3I0	Tremblay, Marie-Anne (F) I24-A Princ. Sault-au-Mouton GOT IZO

RURAL/RURALE

N° 11a(R) page N° 5 of/de 6

electoral district/circonscription

CHARLEVOIX

certified

signature(s)-enumerator(s) / signature(s)-recenseur(s)

Mme Céline Hervieux

URBAN/URBAINE

N° page N° of/de

160095

F 303 **PRELIMINARY LIST OF ELECTORS**

8 SM-7-79

ELECTIONS CANADA

LISTE PRÉLIMINAIRE DES ÉLECTEURS

This list of qualified electors for the polling division number as set out below was prepared for use at the pending federal election from information obtained at the enumeration and has been certified by the signature(s) below as to completeness and correctness so far as is possible.

La présente constitue la liste des électeurs de la section de vote dont le numéro apparaît plus bas préparée en vue de l'élection fédérale en cours d'après les renseignements recueillis lors du recensement. Le(s) recenseur(s) y a(ont) apposé sa(leur) signature, affirmant que cette liste est aussi complète et exacte que possible.

N°	
311	Tremblay, Annie (F) I24-A Princ. Sault-au-Mouton GOT IZO
312	Tremblay, Rénald (M) I24 Princ. Sault-au-Mouton GOT IZO
313	Tremblay, Wilbrold F. (M) I24 Princ. Sault-au-Mouton GOT IZO
314	Tremblay, Luce (F) II8 Princ. Sault-au-Mouton GOT IZO
315	Tremblay, Antoinette (F) I08 Princ. Sault-au-Mouton GOT IZO
316	Tremblay, Henri W. (M) I08 Princ. Sault-au-Mouton GOT IZO
317	Tremblay, Roger G. (M) I0I Princ. Sault-au-Mouton GOT IZO
318	Tremblay, Laurette (F) I0I Princ. Sault-au-Mouton GOT IZO
319	Tremblay, Suzanne (F) I0I Princ. Sault-au-Mouton GOT IZO
320	Tremblay, Bernard (M) I0I Princ. Sault-au-Mouton GOT IZO
321	Tremblay, Rosaire (M) 95 Princ. Sault-au-Mouton GOT IZO
322	Tremblay, Anaïs (F) 95 Princ. Sault-au-Mouton GOT IZO
323	Tremblay, Donald (M) 79 Princ. Sault-au-Mouton GOT IZO
324	Tremblay, Véronique (F) 79 Princ. Sault-au-Mouton GOT IZO
325	Tremblay, G.-Emile (M) 92 Princ. Sault-au-Mouton GOT IZO
326	Tremblay, Rolande (F) 92 Princ. Sault-au-Mouton GOT IZO
327	Tremblay, Luc E. (M) 87 Princ. Sault-au-Mouton GOT IZO
328	Tremblay, Marjolaine (F) 87 Princ. Sault-au-Mouton GOT IZO
329	Tremblay, Rose (F) 90 Princ. Sault-au-Mouton GOT IZO
330	Tremblay, Rémi (M) 84 Princ. Sault-au-Mouton GOT IZO
331	Tremblay, Pierrette (F) 84 Princ. Sault-au-Mouton GOT IZO
332	Tremblay, Antoine (M) 82 Princ. Sault-au-Mouton GOT IZO
333	Tremblay, Elizabeth (F) 82 Princ. Sault-au-Mouton GOT IZO
334	Tremblay, Patrice (M) 82 Princ. Sault-au-Mouton GOT IZO
335	Tremblay, Marie-France (F) 82 Princ. Sault-au-Mouton GOT IZO
336	Tremblay, Berthe (F) 82 Princ. Sault-au-Mouton GOT IZO
337	Tremblay, Fernando (M) I58 Côté Sault-au-Mouton GOT IZO
338	Tremblay, Régina (F) I58 Côté Sault-au-Mouton GOT IZO
339	Tremblay, Rosaire (M) I58 Côté Sault-au-Mouton GOT IZO
340	Tremblay, Lyne (F) I62 Côté Sault-au-Mouton GOT IZO
341	Tremblay, Raymond (M) I6I Côté Sault-au-Mouton GOT IZO
342	Tremblay, Cécile (F) I6I Côté Sault-au-Mouton GOT IZO
343	Tremblay, Harold (M) I6I Côté Sault-au-Mouton GOT IZO
344	Tremblay, Bibiane (F) I75 Côté Sault-au-Mouton GOT IZO
345	Tremblay, Marcel D. (M) I68 Côté Sault-au-Mouton GOT IZO
346	Tremblay, Lucette (F) I68 Côté Sault-au-Mouton GOT IZO
347	Tremblay, Daniel (M) I62 Princ. Sault-au-Mouton GOT IZO
348	Tremblay, Mona (F) I62 Princ. Sault-au-Mouton GOT IZO
349	Tremblay, Marie-Renée (F) Sault-au-Mouton 81 PRINC GOT IZO

RURAL/RURALE

N° 112 (R) page N° 6 of/de 6

electoral district/circonscription

CHARLEVOIX

certified / certifié

signature(s)-enumerator(s) / signature(s)-recenseur(s)

Mme Céline Harvey

URBAN/URBAINE

N° page N° of/de

F 303 — 85M-7-79

PRELIMINARY LIST OF ELECTORS

ELECTIONS CANADA

LISTE PRÉLIMINAIRE DES ÉLECTEURS

160096

This list of qualified electors for the polling division number as set out below was prepared for use at the pending federal election from information obtained at the enumeration and has been certified by the signature(s) below as to completeness and correctness so far as is possible.

La présente constitue la liste des électeurs de la section de vote dont le numéro apparaît plus bas préparée en vue de l'élection fédérale en cours d'après les renseignements recueillis lors du recensement. Le(s) recenseur(s) y a(ont) apposé sa(leur) signature, affirmant que cette liste est aussi complète et exacte que possible.

N°	St-Paul-du-Nord, Route 138, GOT 1W0
1	Audet Jean-Charles (M) 113
2	Audet Céline (F) 113
3	Boulianne Maurice (M) 188
4	Boulianne Cécile (F) 188
5	Boulianne Hélène (F) 188
6	Bouchard Yolande (F) 107
7	Boulianne Henri (M) 105 A
8	Boulianne Nicole (F) 105 A
9	Boulianne Camil (M) 105
10	Boulianne Renée (F) 105
11	Boulianne Jules (M) 105 A
12	Boulianne Christine (F) 65
13	Boucher Raymond (M) 161
14	Boucher Adrienne (F) 161
15	Bérubé Philippe (M) 126
16	Bérubé Pauline (F) 126
17	Bérubé Gaétan (M) 126 A
18	Bérubé Arlette (F) 126 A
19	Bolduc Gabrielle (F) 85
20	Chouinard Judith (F) 192 A
21	Desmeules Carmen (F) 83
22	Emond Jean-Pierre (M) 134
23	Emond Géralda (F) 134
24	Emond Yvenne (F) 67
25	Fiset Jocelyne (F) 198
26	Forest Jeannette (F) 115 A
27	Fradette Napoléon (M) 88
28	Fortin Philippe (M) 67
29	Fortin Colette (F) 67
30	Fortin Guy (M) 67
31	Fortin Martin (M) 67
32	Fortin Paul (M) 67
33	Filion Pierrette (F) 85
34	Gagné Charles-Edouard (M) 128
35	Girard Geneviève (F) 128
36	Girard Marie-Paule (F) 88
37	Gagnon Sylvie (F) 49
38	Gagnon Rodrigue (M) 46
39	Gagnon Diane (F) 46
40	Girard Nova (M) 62
41	Girard Hélène (F) 62
42	Gagné Aline (F) 111
43	Girard Alexandre (M) 235
44	Girard Michel (M) 235
45	Girard Claude (M) 235
46	Girard Roger (M) 235
47	Girard Yvan (M) 235
48	Girard Paul-Emile (M) 167
49	Girard Jeannette (F) 167
50	Hervieux Marc (M) 56
51	Hervieux Pierrette (F) 56
52	Hervieux Raphaël (M) 55
53	Hervieux Rose-Anna (F) 55
54	Hovington Sylvie (F) 45
55	Hovington Henri (M) 41
56	Hovington Marie-Rose (F) 41
57	Hovington Denise (F) 41
58	Hovington Yvon (M) 41
59	Jean Joseph (M) 165
60	Luce Claude (M) 198
61	Lavoie Maurice (M) 206

N°	St-Paul-du-Nord, Route 138, GOT 1W0
62	Lévesque Léo-France (M) 117
63	Lévesque Flora (F) 117
64	Lévesque Jacquelin (M) 117
65	Létourneau Gilles (M) 105 A
66	Lévesque Yves (M) 115
67	Martel Claude (M) 150
68	Martel Diane (F) 150
69	Morin Antonio (M) 45
70	Morin Marie-Jeanne (F) 45
71	Martel Magella (M) 119
72	Martel Rita (F) 119
73	Morneau Gérard-Marie (M) 130
74	Marquis Eugène (M) 154
75	Marquis Gladys (F) 154
76	Morneau Antoinette (F) 235
77	Pilote Jean-Paul (M) 129
78	Pilote Bernadette (F) 129
79	Pilote Mario (M) 129
80	Pilote Martial (M) 129
81	Pilote Sonia (F) 129
82	Pilote Rachele (F) 129
83	Pineault J.Albert (M) 71
84	Pineault Marguerite (F) 71
85	Pineault Jules (M) 71
86	Petitpas Edmond (M) 68
87	Petitpas Albertine (F) 68
88	Petitpas Jocelyn (M) 65
89	Petitpas Berland (M) 132
90	Petitpas Gisèle (F) 132
91	Petitpas Claude (M) 132
92	Petitpas Carolle (F) 126 C
93	Paquette Cécile (F) 85
94	Saint-Pierre Denis (M) 77
95	Saint-Pierre Lorraine (F) 77
96	St-Pierre André (M) 61
97	St-Pierre Paula (F) 61
98	Savard Ghyslain (M) 49
99	St-Pierre Rose (F) 62
100	Tremblay Florence (F) 206
101	Tremblay Charles-Auguste (M) 208
102	Tremblay Emelie (F) 208
103	Tremblay Micheline (F) 208
104	Tremblay Mario (M) 208
105	Tremblay Manon (F) 208
106	Tremblay Réal (M) 213
107	Tremblay Yvonne (F) 213
108	Tremblay Charles-Albert (M) 210
109	Tremblay Marie-Paule (F) 210
110	Tremblay Sylvain (M) 210
111	Tremblay Suzie (F) 210
112	Tremblay Normand (M) 202
113	Tremblay Rollande (F) 202
114	Tremblay Marie-Josée (F) 202
115	Tremblay Georgette (F) 192
116	Tremblay Victorien (M) 174
117	Tremblay Marie-Berthe (F) 174
118	Tremblay Jean-Paul (M) 171
119	Tremblay Alexandra (F) 171
120	Tremblay Daniel (M) 171
121	Tremblay Odette (F) 169
122	Tremblay Rémi (M) 169

RURAL/RURALE	electoral district/circonscription	URBAN/URBAINE
N° 113 R — page N° 1 of/de 2	CHARLEVOIX	N° — page N° — of/de
polling division section de vote	certified certifié — signature(s)-enumerator(s) / signature(s)-recenseur(s): Mme Philippe Fortin	polling division section de vote

160097

F 303 **PRELIMINARY LIST OF ELECTORS**

ELECTIONS CANADA

LISTE PRÉLIMINAIRE DES ÉLECTEURS

8.5M-7-79

This list of qualified electors for the polling division number as set out below was prepared for use at the pending federal election from information obtained at the enumeration and has been certified by the signature(s) below as to completeness and correctness so far as is possible.

La présente constitue la liste des électeurs de la section de vote dont le numéro apparaît plus bas préparée en vue de l'élection fédérale en cours d'après les renseignements recueillis lors du recensement. Le(s) recenseur(s) y a(ont) apposé sa(leur) signature, affirmant que cette liste est aussi complète et exacte que possible.

N°		N°
	St-Paul-du- Nord, Route 138, GOT IWO	
I23	Tremblay Gratien (M) I26 B	
I24	Tremblay Ruth (F) I26 B	
I25	Tremblay Vincent (M) I2i	
I26	Tremblay Solange (F) I2I	
I27	Turcotte Marc (M) I09	
I28	Tremblay Anna-Marie (F) I05 A	
I29	Tremblay Isola (F) I0i	
I30	Tremblay Cyrille (M) I00	
I3i	Tremblay Marina (F) I00	
I32	Tremblay Marise (F) I00	
I33	Tremblay Dany (M) I00	
I34	Tremblay Raymond (M) 94	
I35	Tremblay Aline (F) 94	
I36	Tremblay Serge (M) 88	
I37	Tremblay Arlette (F) 88	
I38	Tremblay Lorenzo (M) 45	
I39	Tremblay Ghyslain (M) 74	
I40	Tremblay France (F) 74	
I4i	Tremblay Rébecca (F) I30	
I42	Tremblay Jeannot (M) I92 A	
I43	Tremblay Alphège (M) I92 B	
I44	Tremblay Ghislaine (F) I92 B	
I45	Tremblay Jacqueline (F) I65	
I46	Tremblay Oliva (F) I59	
I47	Tremblay Renald (M) I59	
I48	Tremblay Léandre (M) 200	
I49	Tremblay Rita (F) 200	
I50	Tremblay Hector (M) I90	
I5i	Tremblay Françoise (F) I90	
I52	Tremblay Patrice (M) I90	
I53	Tremblay Lisette (F) II5	
I54	Turbide Colette (F) 85	

RURAL/RURALE			electoral district/circonscription	URBAN/URBAINE		
N°	page		CHARLEVOIX	N°	page	
113 B	N° 2	of/de 2	certified / certifié signature(s)-enumerator(s) / signature(s)-recenseur(s)		N°	of/de
polling division / section de vote			Mme Philippe Fortin	polling division / section de vote		

160098

F 303 **PRELIMINARY LIST OF ELECTORS**

ELECTIONS CANADA

LISTE PRÉLIMINAIRE DES ÉLECTEURS

85M-7-79

This list of qualified electors for the polling division number as set out below was prepared for use at the pending federal election from information obtained at the enumeration and has been certified by the signature(s) below as to completeness and correctness so far as is possible.

La présente constitue la liste des électeurs de la section de vote dont le numéro apparaît plus bas préparée en vue de l'élection fédérale en cours d'après les renseignements recueillis lors du recensement. Le(s) recenseur(s) y a(ont) apposé sa(leur) signature, affirmant que cette liste est aussi complète et exacte que possible.

N°		N°	
1	Auclair, Raynald (M) 97-A Rte I38 St-Paul-du-Nord GOT IWO	32	Beaulieu, Gemma (F) 262 Pointe-à-Boisvert GOT IWO
2	Auclair, Fernande (F) 97 A Rte I38 St-Paul-du-Nord GOT IWO	33	Beaulieu, Line (F) 262 Pointe-à-Boisvert GOT IWO
3	Angers, Rita (F) 226 Rte I38 St-Paul-du-Nord GOT IWO	34	Beaulieu, Pierre (M) 262 Pointe-à-Boisvert GOT IWO
4	Bouchard, Louise (F) I62 Rte I38 St-Paul-du-Nord GOT IWO	35	Beaulieu, Michel (M) 262 Pointe-à-Boisvert GOT IWO
5	Bouchard, Jean-Paul (M) I47 Rte I38 St-Paul-du-Nord GoT IWO	36	Bériault, Jean-Marc (M) 238 Pointe-à-Boisvert GOT IWO
6	Bouchard, Denise (F) I47 Rte I38 St-Paul-du-Nord GOT IWO	37	Bouchard, Jean-Paul (M) 295-A Pointe-à-Boisvert GOT IWO
7	Bouchard, Robin (M) I47 Rte I38 St-Paul-du-Nord GOT IWO	38	Bouchard, Charlotte (F) 295-A Pointe-à-Boisvert GOT IWO
8	Boulianne, Jacques (M) I3I Rte I38 St-Paul-du-Nord GOT IWO	39	Bouchard, Clarence (M) 295-A Pointe-à-Boisvert GOT IWO
9	Boulianne, Henriette (F) I3I Rte I38 St-Paul-du-Nord GOT IWO	40	Bouchard, Léger (M) 47 Rte I38 St-Paul-du-Nord GOT IWO
I0	Bouchard, Florent (M) I23-A Rte I38 St-Paul-du-Nord GOt IWO	4I	Bélisle, Jean-Marie (M) 48 Rte I38 St-Paul-du-Nord GOT IWO
II	Boisvert, Jean-René (M) II8 Rte I38 St-Paul-du-Nord GOT IWO	42	Côté, Bertrand (M) I56 Rte I38 St-Paul-du-Nord GOT IWO
I2	Boisvert, Louise (F) II8 Rte I38 St-Paul-du-Nord GOT IWO	43	Côté, Aline (F) I56 Rte I38 St-Paul-du-Nord GOT IWO
I3	Boulianne, Roger (M) I02-A Rte I38 St-Paul-du-Nord GOT IWO	44	Côté, Hilaire (M) I55 Rte I38 St-Paul-du-Nord GOT IWO
I4	Boulianne, Elise (F) I02-A Rte I38 St-Paul-du-Nord GOT IWO	45	Côté, Yvette (F) I55 Rte I38 St-Paul-du-Nord GOT IWO
I5	Bouchard, Marie (F) 69 Rte I38 St-Paul-du-Nord GOT IWO	46	Côté, Jean-Louis (M) I55 Rte I38 St-Paul-du-Nord GOT IWO
I6	Barrette, Alcide (M) 234 Rte I38 St-Paul-du-Nord GOT IWO	47	Côté, Idolat (M) I42 Rte I38 St-Paul-du-Nord GOT IWO
I7	Barrette, Aline (F) 234 Rte I38 St-Paul-du-Nord GOT IWO	48	Chiasson, Denis (M) I04 Rte I38 St-Paul-du-Nord GOT IWO
I8	Boucher, Jules (M) 230 Rte I38 St-Paul-du-Nord GOT IWO	49	Chiasson, Thérèse (F) I04 Rte I38 St-Paul-du-Nord GOT IWO
I9	Boulianne, Daniel (M) 222 Rte I38 St-Paul-du-Nord GOT IWO	50	Corby, Georges-Henri (M) 47 Rte I38 St-Paul-du-Nord Got IWO
20	Barrette, Jean-Louis (M) 3I2 Pointe-à-Boisvert GOT IWO	5I	Ducasse, Marie-Jeanne (F) I97, Rte I38 St-Paul-du-Nord GOr IWO
2I	Barrette, Gisèle (F) 3I2 Pointe-à-Boisvert GOT IWo	52	Dubé, Raymond (M) II4 Rte I38 St-Paul-du-Nord GOT IWO
22	Barrette, Josée (F) 3I2 Pointe-à-Boisvert GOT IWO	53	Dubé, Plourde Marguerite II4 Rte I38 St-Paul-du-Nord (F) GOT IWO
23	Bouchard, Benoît (M) I27-D Rte I38 St-Paul-du-Nord GOT IWO	54	Dubé, Réjean (M) II4 Rte I38 St-Paul-du-Nord GOT IWO
24	Bouchard, Welly (M) 98 Rte I38 St-Paul-du-Nord GOT IWO	55	Dufour, Uldéric (M) 95 Rte I38 St-Paul-du-Nord GOT IWO
25	Bouchard, Laurette (F) 98 Rte I38 St-Paul-du-Nord GOT IWO	56	Deschêne, Eliette (F) 63 Rte I38 St-Paul-du-Nord GOT IWO
26	Barrette, Gérard (M) 292 Pointe-à-Boisvert GOT IWO	57	Deschêne, Rosaire (M) 63 Rte I38 St-Paul-du-Nord GOT IWO
27	Barrette, Anna (F) 292 Pointe-à-Boisvert GOT IWO	58	Dufour, Donild (M) 304 Pointe-à-Boisvert GOT IWO
28	Barrette, Robin (M) 292 Pointe-à-Boisvert GOT IWO	59	Dufour, Denise (F) 304 Pointe-à-Boisvert GOT IWO
29	Bouchard, Etiennette (F) 276 Pointe-à-Boisvert Got-IWO	60	Dubé, Conrad (M) I80 Rte I38 St-Paul-du-Nord GOT IWO
30	Bouchard, Julienne (F) 276 Pointe-à-Boisvert GOT IWO	6I	Dubé, Adrienne (F) 98 Rte I38 St-Paul-du-Nord GOT IWO
3I	Beaulieu, Jacques (M) 262 Pointe-à-Boisvert GOT IWO	62	Dubé, Robert (M) 98 Rte I38 St-Paul-du-Nord GOT IWO

RURAL/RURALE	electoral district/circonscription	URBAN/URBAINE
N° 114 (R) page N° 1 of/de 8	Charlevoix	N° page N° of/de
polling division section de vote	certified certifié signature(s)-enumerator(s) / signature(s)-recenseur(s) Marion Tremblay	polling division section de vote

160099

F 303 **PRELIMINARY LIST OF ELECTORS**

85M-7-79

ELECTIONS CANADA

LISTE PRÉLIMINAIRE DES ÉLECTEURS

This list of qualified electors for the polling division number as set out below was prepared for use at the pending federal election from information obtained at the enumeration and has been certified by the signature(s) below as to completeness and correctness so far as is possible.

La présente constitue la liste des électeurs de la section de vote dont le numéro apparaît plus bas préparée en vue de l'élection fédérale en cours d'après les renseignements recueillis lors du recensement. Le(s) recenseur(s) y a(ont) apposé sa(leur) signature, affirmant que cette liste est aussi complète et exacte que possible.

N°	
63	Dubé, Raoul (M) 25I Pointe-à-Boisvert GOT IWO
64	Dubé, André (M) 25I Pointe-à-Boisvert GOT IWO
65	Dubé, Lucie (F) 25I Pointe-à-Boisvert GOT IWO
66	Dufour, Dorraine (F) 297-A Pointe-à-Boisvert GOT IWO
67	Desjardins, Evrade (M) 43 Rte I38 St-Paul-du-Nord GOT IWO
68	Desjardins, Aurore (F) 43 Rte I38 St-Paul-du-Nord GOT IWO
69	Emond, Jean (M) 66-A Rte I38 St-Paul-du-Nord GOT IWO
70	Emond, Guy (M) 66 Rte I38 St-Paul-du-Nord GOT IWO
7I	Emond, Henriette (F) 66 Rte I38 St-Paul-du-Nord GOT IWO
72	Emond, Antoinette (F) 64 Rte I38 St-Paul-du-Nord GOT IWO
73	Emond, Gilles (M) 64 Rte I38 St-Paul-du-Nord GOT IWO
74	Emond, Paul-Armand (M) St-Paul-du-Nord GOT IWO
75	Fortin, Yvan (M) 70 Rte I38 St-Paul-du-Nord GOT IWO
76	Forest, Michel (M) 268 Pointe-à-Boisvert GOT IWO
77	Forest, Sylvie (F) 268 Pointe-à-Boisvert GOT IWO
78	Fournier, Maurice (M) 297 Pointe-à-Boisvert GOT IWO
79	Girard, Ghislaine (F) I87 Rte I38 St-Paul-du-Nord GOT IWO
80	Girard, Serge (M) I87 Rte I38 St-Paul-du-Nord GOT IWO
8I	Girard, Rosaire (M) I86 Rte I38 St-Paul-du-Nord GOT IWO
82	Girard, Denise (F) I86 Rte I38 St-Paul-du-Nord GOT IWO
83	Girard, Marlène (F) I86 Rte I38 St-Paul-du-Nord GOT IWO
84	Girard, Andrée (F) I86 Rte I38 St-Paul-du-Nord GOT IWO
85	Girard, Omer (M) I84 Rte I38 St-Paul-du-Nord GOT IWO
86	Girard, Carmen (F) I84 Rte I38 St-Paul-du-Nord GOT IWO
87	Girard, Manon (F) I84 Rte I38 St-Paul-du-Nord GOT IWO
88	Girard, André (M) I68 Rte I38 St-Paul-du-Nord GOT IWO
89	Girard, Diane (F) I68 Rte I38 St-Paul-du-Nord GOT IWO
90	Guérin, Tremblay Christiane I68 RteI38 St-Paul-du-Nord (F) GOT IWO
9I	Gagnon, Pierrette (F) I02 Rte I38 St-Paul-du-Nord GOT IWO
92	Gallant, Suzie (F) I02 Rte I38 St-Paul-du-Nord GOT IWO
93	Gallant, Annie (F) I02 Rte I38 St-Paul-du-Nord GOT IWO
94	Gagnon, Jules (M) I60 Rte I38 St-Paul-du-Nord GOT IWO
95	Gagnon, Hélène (F) I60 Rte I38 St-Paul-du-Nord GOT IWO
96	Girard, Yvon (M) I49-A Rte I38 St-Paul-du-Nord GOT IWO
97	Gagnon, Laurent (M) I46 Rte I38 St-Paul-du-Nord GOT IWO
98	Gagnon, Louise (F) I46 Rte I38 St-Paul-du-Nord GOT IWO
99	Gagnon, Nelson (M) I46 Rte I38 St-Paul-du-Nord GOT IWO
I00	Girard, Alcide (M) I27-C Rte I38 St-Paul-du-Nord GOT IWO
I0I	Girard, Diane (F) I27-C Rte I38 St-Paul-du-Nord GOT IWO
I02	Gagné, Joseph-Jean (M) I23-A Rte I38 St-Paul-du-Nord GOT IWO
I03	Gagné, Monique (F) I23-A Rte I38 St-Paul-du-Nord GOT IWO
I04	Girard, Claudette (F) I22 Rte I38 St-Paul-du-Nord GOT IWO
I05	Girard, Robert (M) I22 Rte I38 St-Paul-du-Nord GOT IWO
I06	Girard, Claude (M) I20 Rte I38 St-Paul-du-Nord GOT IWO
I07	Girard, Marc (M) I20 Rte I38 St-Paul-du-Nord GOT IWO
I08	Girard, William (M) I20 Rte I38 St-Paul-du-Nord GOT IWO
I09	Girard, Eglantine (F) I20 Rte I38 St-Paul-du-Nord GOT IWO
II0	Gagnon, Ronald (M) I03 Rte I38 St-Paul-du-Nord GOT IWO
III	Gagnon, Estelle (F) I03 Rte I38 St-Paul-du-Nord GOT IWO
II2	Giroux, Benoît (M) 9I Rte I38 St-Paul-du-Nord GOT IWO
II3	Giroux, Cécile (F) 9I Rte I38 St-Paul-du-Nord GOT IWO
II4	Giroux, Jean-Paul (M) 9I Rte I38 St-Paul-du-Nord GOT IWO
II5	Girard, Patrick (M) 76 Rte I38 St-Paul-du-Nord GOT IWO
II6	Girard, Gisèle (F) 76 Rte I38 St-Paul-du-Nord GOT IWO
II7	Gagnon, Charles-Henri (M) 2I2 St-Paul-du-Nord GOT IWO
II8	Gagnon, Charles-Henri(Mme) (F) 2I2 St-Paul-du-Nord GOT IWO
II9	Gagnon, Bertrand (M) 2I4 Rte I38 St-Paul-du-Nord GOT IWO
I20	Gagnon, Micheline (F) 2I4 Rte I38 St-Paul-du-Nord GOT IWO
I2I	Gagnon, Balthazar (Mme) (F) 300 Pointe-à-Boisvert GOT IWO
I22	Gallant, Roger (M) 280 Pointe-à-Boisvert GOT IWO
I23	Gagnon, Florent (M) 282 Pointe-à-Boisvert GOT IWO
I24	Gagnon, Charles (M) 276 Pointe-à-Boisvert GOT IWO

RURAL/RURALE	electoral district/circonscription	URBAN/URBAINE
N° 114 (R)	Charlevoix	N°
page N° 2 of/de 6	certified / certifié	page N° of/de
polling division / section de vote	signature(s)-enumerator(s) / signature(s)-recenseur(s) Manon Tremblay	polling division / section de vote

F 303 PRELIMINARY LIST OF ELECTORS

8 SM-7-79

ELECTIONS CANADA

160100

LISTE PRÉLIMINAIRE DES ÉLECTEURS

This list of qualified electors for the polling division number as set out below was prepared for use at the pending federal election from information obtained at the enumeration and has been certified by the signature(s) below as to completeness and correctness so far as is possible.

La présente constitue la liste des électeurs de la section de vote dont le numéro apparaît plus bas préparée en vue de l'élection fédérale en cours d'après les renseignements recueillis lors du recensement. Le(s) recenseur(s) y a(ont) apposé sa(leur) signature, affirmant que cette liste est aussi complète et exacte que possible.

N°		N°	
I25	Gagnon, Arthur (M) 274 Pointe-à-Boisvert GOT IWO	I56	Hovington, Yves (M) 44 Rte I38 St-Paul-du-Nord GOT IWO
I26	Gagnon, Yvette (F) 274 Pointe-à-Boisvert GOT IWO	I57	Légaré, Martin (M) I62 Rte I38 St-Paul-du-Nord GOT IWO
I27	Gagnon, Louise (F) 274 Pointe-à-Boisvert GOT IWO	I58	Létourneau, Marlène (F) 70 Rte I38 St-Paul-du-Nord GOT IWO
I28	Girard, Marie-Jeanne (F) 295-B Pointe-à-Boisvert GOT IWO	I59	Létourneau, Suzie (F) 66-A Rte I38 St-Paul-du-Nord GOT IWO
I29	Girard, Jules (M) 296 Pointe-à-Boisvert GOT IWO	I60	Laurencelle, Paul-Emile (M) 289 Pointe-à-Boisvert GOT IWO
I30	Girard, Doris (F) 296 Pointe-à-Boisvert GOT IWO	I6I	Laurencelle, Béatrice (F) 289 Pointe-à-Boisvert GOT IWO
I3I	Gagnon, Paul (M) 278 Pointe-à-Boisvert GOT IWO	162	Laurencelle, Francis (M) 289 Pointe-à-Boisvert GOT IWO
I32	Gagnon, Micheline (F) 278 Pointe-à-Boisvert GOT IWO	I63	Leblanc, Lise (F) 256-A Pointe-à-Boisvert GOT IWO
I33	Gagnon, Ghislain (M) 272 Pointe-à-Boisvert GOT IWO	I64	Larouche, Rosa (F) 240 Pointe-à-Boisvert GOT IWO
I34	Gagnon, Line (F) 272 Pointe-à-Boisvert GOT IWO	I65	Lamarre, Jocelyn (M) 55-A Rte I38 St-Paul-du-Nord GOT IWO
I35	Gagnon, Eliette (F) 270 Pointe-à-Boisvert GOT IWO	I66	Lamarre, Pierrette (F) 55-A Rte I38 St-Paul-du-Nord GOT IWO
I36	Gagnon, Lison (F) 270 Pointe-à-Boisvert GOT IWO	I67	Laurencelle, René (M) 293 Pointe-à-Boisvert GOT IWO
I37	Gagnon, Denis (M) 257 Pointe-à-Boisvert GOT IWO	I68	Laurencelle, Thérèse (F) 293 Pointe-à-Boisvert GOT IWO
I38	Gagnon, Michelle (F) 257 Pointe-à-Boisvert GOT IWO	I69	Laurencelle, Aurélien (M) 294 Pointe-à-Boisvert GOT IWO
I39	Gagnon, Jean-Philippe (M) 242 Pointe-à-Boisvert GOT IWO	I70	Laurencelle, Claudette (F) 294 Pointe-à-Boisvert GOT IWO
I40	Gagnon, Francine (F) 242 Pointe-à-Boisvert GOT IWO	I7I	Lachance, Marie (F) 48 Rte I38 St-Paul-du-Nord GOT IWO
14I	Gagné, Pauline (F) 238 Pointe-à-Boisvert GOT IWO	I72	Lévesque, Maurice (M) 226 Rte I38 St-Paul-du-Nord GOT IWO
I42	Girard, Richard (M) II6 Rte I38 St-Paul-du-Nord GOT IWO	I73	Michaud, Irène (F) I66 Rte I38 St-Paul-du-Nord GOT IWO
I43	Girard, Rachel (F) II6 Rte I38 St-Paul-du-Nord GOT IWO	I74	Martel, Raynald,(M) I5I Rte I38 St-Paul-du-Nord GOT IWO
I44	Gagnon, Suzanne (F) 297 Pointe-à-Boisvert GOT IWO	I75	Marquis, Henriette (F) I5I Rte I38 St-Paul-du-Nord GOT IWO
I45	Gagnon, Rodrigue (M) 297-A Pointe-à-Boisvert GOT IWO	I76	Martel, Girard France (F) I49-A St-Paul-du-Nord GOT IWO
I46	Gagnon, Napoléon (M) 297-D Pointe-à-Boisvert GOT IWO	I77	Martel, Charles-Edouard (M) I39 St-Paul-du-Nord GOT IWO
I47	Girard, Carl (M) I20 Rte I38 St-Paul-du-Nord GOT IWO	I78	Martel, Célina (F) I39 Rte I38 St-Paul-du-Nord GOT IWO
I48	Hervieux, Camil (M) 58 Rte I38 St-Paul-du-Nord GOT IWO	I79	Martel, Henri-Paul (M) I37 Rte I38 St-Paul-du-Nord GOT IWO
I49	Hervieux, Judith (F) 58 Rte I38 St-Paul-du-Nord GOT IWO	I80	Martel, Georgette (F) I37 Rte I38 St-Paul-du-Nord GOT IWO
I50	Hovington, Marcel (M) 42 Rte I38 St-Paul-du-Nord GOT IWO	I8I	Martel, Aldège (M) 70-A Rte I38 St-Paul-du-Nord GOT IWO
I5I	Hovington, Raymond (M) 42 Rte I38 St-Paul-du-Nord GOT IWO	I82	Martel, Marcelle (F) 70-A Rte I38 St-Paul-du-Nord GOT IWO
I52	Hovington, Patrick (M) 42 Rte I38 St-Paul-du-Nord GOT IWO	I83	Mercier, Alain (M) I78 Rte I38 St-Paul-du-Nord GOT IWO
I53	Hovington, Madeleine (F) 42 Rte I38 St-Paul-du-Nord GOT IWO	I84	Mercier, France (F) I78 Rte I38 St-Paul-du-Nord GOT IWO
I54	Hovington, Jacques (M) 44 Rte I38 St-Paul-du-Nord GOT IWO	I85	Mercier, Hélène (F) I78 Rte I38 St-Paul-du-Nord GOT IWO
I55	Hovington, Cécile (F) 44 Rte I38 St-Paul-du-Nord GOT IWO	I86	Morneau, André (M) 296-A Pointe-à-Boisvert GOT IWO

RURAL/RURALE

N° 114 (R) page N° 3 of/de 6

polling division / section de vote

electoral district/circonscription: Charlevoix

certified / certifié

signature(s)-enumerator(s) / signature(s)-recenseur(s): Manon Tremblay

URBAN/URBAINE

N° page N° of/de

polling division / section de vote

F 303 — 8 5M-7-79

PRELIMINARY LIST OF ELECTORS

ELECTIONS CANADA

LISTE PRÉLIMINAIRE DES ÉLECTEURS

160101

This list of qualified electors for the polling division number as set out below was prepared for use at the pending federal election from information obtained at the enumeration and has been certified by the signature(s) below as to completeness and correctness so far as is possible.

La présente constitue la liste des électeurs de la section de vote dont le numéro apparaît plus bas préparée en vue de l'élection fédérale en cours d'après les renseignements recueillis lors du recensement. Le(s) recenseur(s) y a(ont) apposé sa(leur) signature, affirmant que cette liste est aussi complète et exacte que possible.

N°		N°	
187	Maltais, Alain (M) 256 Pointe-à-Boisvert GOT IWO	218	Perron, Kathleen (F) 300 Pointe-à-Boisvert GOT IWO
188	Maltais, Cécile (F) 254-A Pointe-à-Boisvert GOT IWO	219	Pilote, Nicole (F) 296-A Pointe-à-Boisvert GOT IWO
189	Martel, Jean-Guy (M) I94 Rte I38 St-Paul-du-Nord GOT IWO	220	Pigeon, Paul (M) 253 Pointe-à-Boisvert GOT IWO
190	Martel, Paula (F) I94 Rte I38 St-Paul-du-Nord GOT IWO	221	Pigeon, Georgette (F) 253 Pointe-à-Boisvert GOT IWO
191	Martel, Cyrille (M) St-Paul-du-Nord GOT IWO	222	Quinn, Gérard (M) I27-A Rte I38 St-Paul-du-Nord GOT IWO
192	Martel, Lorraine (F) St-Paul-du-Nord GOT IWO	223	Quinn, Rosange (F) I27-A Rte I38 St-Paul-du-Nord GOT IWO
193	Maltais, Roland (M) 220 Rte I38 St-Paul-du-Nord GOT IWO	224	Quinn, Louis-Philippe (M) I78 St-Paul-du-Nord GOT IWO
194	Ouellet, Victorien (M) 299 Pointe-à-Boisvert GOT IWO	225	Quinn, Rolande (F) I78 Rte I38 St-Paul-du-Nord GOT IWO
195	Ouellet, Marie-Anne (F) 299 Pointe-à-Boisvert GOT IWO	226	Quinn, Albert (M) 57 Rte I38 St-Paul-du-Nord GOT IWO
196	Ouellet, Marcel (M) 299 Pointe-à-Boisvert GOT IWO	227	Quinn, Georgette (F) 57 Rte I38 St-Paul-du-Nord GOT IWO
197	Ouellet, Serge (M) 299 Pointe-à-Boisvert GOT IWO	228	Quinn, Pierre (M) 57 Rte I38 St-Paul-du-Nord GOT IWO
198	Otis, Line (F) I27-D Rte I38 St-Paul-du-Nord GOT IWO	229	Quinn, Yvan (M) 57 Rte I38 St-Paul-du-Nord GOT IWO
199	Ouellet, Berthold (M) I82 Rte I38 St-Paul-du-Nord GOT IWO	230	Quinn, Claude (M) 57 Rte I38 St-Paul-du-Nord GOT IWO
200	Ouellet, Claire (F) I82 Rte I38 St-Paul-du-Nord GOT IWO	231	Quinn, John (M) 57 Rte I38 St-Paul-du-Nord GOT IWO
201	Ouellet, Jean-Marc (M) 296-B Pointe-à-Boisvert GOT IWO	232	Quinn, Luc (M) 57 Rte I38 St-Paul-du-Nord GOT IWO
202	Ouellet, Monelle (F) 296-B Pointe-à-Boisvert GOT IWO	233	Quinn, Daniel (M) 57 Rte I38 St-Paul-du-Nord GOT IWO
203	Ouellet, Francis (M) Pointe-à-Boisvert GOT IWO	234	Quinn, Chantal (F) 57 Rte I38 St-Paul-du-Nord GOT IWO
204	Ouellet, Johanne (F) Pointe-à-Boisvert GOT IWO	235	Rousseau, Richard (M) 214 Rte I38 St-Paul-du-Nord GOT IWO
205	Pilote, Rosaire (M) I33 Rte I38 St-Paul-du-Nord GOT IWO	236	Roy, Ghislain (M) 286 Pointe-à-Boisvert GOT IWO
206	Pilote, Angèle (F) I33 Rte I38 St-Paul-du-Nord GOT IWO	237	Roy, France (F) 286 Pointe-à-Boisvert GOT IWO
207	Pilote, Claude (M) I33 Rte I38 St-Paul-du-Nord GOT IWO	238	Rousseau, Maurice (M) C.P.I6 Pointe-à-Boisvert GOT IWO
208	Pilote, Daniel (M) I33 Rte I38 St-Paul-du-Nord GOT IWO	239	Rousseau, Conrad (M) C.P.I6 Pointe-à-Boisvert GOT IWO
209	Pilote, France (F) I33 Rte I38 St-Paul-du-Nord GOT IWO	240	Simard, Emile (M) 69 Rte I38 St-Paul-du-Nord GOT IWO
210	Plourde, William (M) II4-A Rte I38 St-Paul-du-Nord GOT IWO	241	Savard, Marie-Jeanne (F) 224 St-Paul-du-Nord GOT IWO
211	Pelletier, Pierre-Paul (M) 75 RteI38 St-Paul-du-Nord GOT IWO	242	Savard, Yves (M) 224 Rte I38 St-Paul-du-Nord GOT IWO
212	Pilote, Oscar (M) 301 Pointe-à-Boisvert GOT IWO	243	St-Gelais, Hélène (F) 282 Pointe-à-Boisvert GOT IWO
213	Pilote, Claire (F) 301 Pointe-à-Boisvert GOT IWO	244	Sirois, Emmanuel (M) 266 Pointe-à-Boisvert GOT IWO
214	Pilote, Réal (M) 301 Pointe-à-Boisvert GOT IWO	245	Sirois, Jocelyne (F) 266 Pointe-à-Boisvert GOT IWO
215	Pilote, Hélène (F) 301 Pointe-à-Boisvert GOT IWO	246	Sirois, Pierre-Paul (M) 264 Pointe-à-Boisvert GOT IWO
216	Pilote, Lucie (F) 301 Pointe-à-Boisvert GOT IWO	247	Sirois, Pierrette (F) 264 Pointe-à-Boisvert GOT IWO
217	Perron, Dominique (M) 300 Pointe-à-Boisvert GOT IWO	248	Sirois, Annie (F) 264 Pointe-à-Boisvert GOT IWO

RURAL/RURALE		electoral district/circonscription	URBAN/URBAINE	
N°	page	Charlevoix	N°	page
114 (R)	N° 4 of/de 6	certified / certifié signature(s)-enumerator(s) / signature(s)-recenseur(s)		N° of/de
polling division / section de vote			polling division / section de vote	

F 303 **PRELIMINARY LIST OF ELECTORS**

85M-7-79

ELECTIONS CANADA

160102

LISTE PRÉLIMINAIRE DES ÉLECTEURS

This list of qualified electors for the polling division number as set out below was prepared for use at the pending federal election from information obtained at the enumeration and has been certified by the signature(s) below as to completeness and correctness so far as is possible.

La présente constitue la liste des électeurs de la section de vote dont le numéro apparaît plus bas préparée en vue de l'élection fédérale en cours d'après les renseignements recueillis lors du recensement. Le(s) recenseur(s) y a(ont) apposé sa(leur) signature, affirmant que cette liste est aussi complète et exacte que possible.

N°		N°	
249	Sirois, Marco (M) 264 Pointe-à-Boisvert GOT IWO	280	Tremblay, Julianne (F) I66 Rte I38 St-Paul-du-Nord GOT IWO
250	Sirois, Francis (M) 264 Pointe-à-Boisvert GOT IWO	281	Tremblay, Roland (M) I64 Rte I38 St-Paul-du-Nord GOT IWO
251	Savard, Délia (F) 255 Pointe-à-Boisvert GOT IWO	282	Tremblay, Madeleine (F) I64 Rte I38 St-Paul-du-Nord GOT IWO
252	Savard, Angéline (F) 255 Pointe-à-Boisvert GOT IWO	283	Tremblay, Sonia (F) I64 Rte I38 St-Paul-du-Nord GOT IWO
253	Tremblay, Jean-Baptiste (M) 203 St-Paul-du-Nord GOT IWO	284	Tremblay, Gina (F) I64 Rte I38 St-Paul-du-Nord GOT IWO
254	Tremblay, Angèle (F) 203 Rte I38 St-Paul-du-Nord GOT IWO	285	Tremblay, Claude (M) I58 Rte I38 St-Paul-du-Nord GOT IWO
255	Tremblay, Serge (M) 203 Rte I38 St-Paul-du-Nord GOT IWO	286	Tremblay, Sergine (F) I58 Rte I38 St-Paul-du-Nord GOT IWO
256	Tremblay, Alcide (M) 201 Rte I38 St-Paul-du-Nord GOT IWO	287	Tremblay, Antoine (M) I42 Rte I38 St-Paul-du-Nord GOT IWO
257	Tremblay, Laurencia (F) 201 Rte I38 St-Paul-du-Nord GOT IWO	288	Tremblay, Laurence (F) I42 Rte I38 St-Paul-du-Nord GOT IWO
258	Tremblay, Danny (F) 201 Rte I38 St-Paul-du-Nord GOT IWO	289	Tremblay, Isabelle (F) I42 Rte I38 St-Paul-du-Nord GOT IWO
259	Tremblay, Mélina (F) I97 Rte I38 St-Paul-du-Nord GOT IWO	290	Tremblay, Dan (M) I42 Rte I38 St-Paul-du-Nord GOT IWO
260	Tremblay, David (M) I97 Rte I38 St-Paul-du-Nord GOT IWO	291	Tremblay, Bibiane (F) I42 Rte I38 St-Paul-du-Nord GOT IWO
261	Tremblay, René (M) I97 Rte I38 St-Paul-du-Nord GOT IWO	292	Tremblay, Emilia (F) 97 Rte I38 St-Paul-du-Nord GOT IWO
262	Tremblay, Charles-Edouard (M) I95 St-Paul-du-Nord GOT IWO	293	Tremblay, Simon (M) 97 Rte I38 St-Paul-du-Nord GOT IWO
263	Tremblay, Etienne (M) I95 Rte I38 St-Paul-du-Nord GOT IWO	294	Tremblay, Thomas (M) 97 Rte I38 St-Paul-du-Nord GOT IWO
264	Tremblay, Roger (M) I95 Rte I38 St-Paul-du-Nord GOT IWO	295	Tremblay, Guylaine (F) 95 Rte I38 St-Paul-du-Nord GOT IWO
265	Tremblay, Edith (F) I95 Rte I38 St-Paul-du-Nord GOT IWO	296	Tremblay, Germaine (F) 91 Rte I38 St-Paul-du-Nord GOT IWO
266	Tremolay, Yolande (F) I95 Rte I38 St-Paul-du-Nord GOT IWO	297	Tremblay, Eugénie (F) 75 Rte I38 St-Paul-du-Nord GOT IWO
267	Tremblay, Réal (M) I91 Rte I38 St-Paul-du-Nord GOT IWO	298	Tremblay, Lucien (M) 236 Rte I38 St-Paul-du-Nord GOT IWO
268	Tremblay, France (F) I91 Rte I38 St-Paul-du-Nord GOT IWO	299	Tremblay, Laurianne (F) 236 Rte I38 St-Paul-du-Nord GOT IWO
269	Tremblay, Honoré (M) I91 Rte I38 St-Paul-du-Nord GOT IWO	300	Tremblay, Armand (M) 228 Rte I38 St-Paul-du-Nord GOT IWO
270	Tremblay, Lucille (F) I91 Rte I38 St-Paul-du-Nord GOT IWO	301	Tremblay, Cécile (F) 228 Rte I38 St-Paul-du-Nord GOT IWO
271	Tremblay, Daniel (M) I72 Rte I38 St-Paul-du-Nord GOT IWO	302	Tremblay, Colette (F) 222 Rte I38 St-Paul-du-Nord GOT IWO
272	Tremblay, Estelle (F) I72 Rte I38 St-Paul-du-Nord GOT IWO	303	Tremblay, Albert (M) 220 Rte I38 St-Paul-du-Nord GOT IWO
273	Tremblay, Welly (M) I72 Rte I38 St-Paul-du-Nord GOT IWO	304	Tremblay, Gisèle (F) 220 Rte I38 St-Paul-du-Nord GOT IWO
274	Tremblay, Bernard (M) I70 Rte I38 St-Paul-du-Nord GOT IWO	305	Tremblay, Gilles (M) 220 Rte I38 St-Paul-du-Nord GOT IWO
275	Tremblay, Lise (F) I70 Rte I38 St-Paul-du-Nord GOT IWO	306	Tremblay, Marcel (M) 216 Rte I38 St-Paul-du-Nord GOT IWO
276	Tremblay, Fernand (M) I66 Rte I38 St-Paul-du-Nord GOT IWO	307	Tremblay, Marie-Claire (F) 216 St-Paul-du-Nord GOT IWO
277	Tremblay, Martine (F) I66 Rte I38 St-Paul-du-Nord GOT IWO	308	Tremblay, Etienne (M) 216 Rte I38 St-Paul-du-Nord GOT IWO
278	Tremblay, Martin (M) I66 Rte I38 St-Paul-du-Nord GOT IWO	309	Tremblay, Jean-Claude (M) 302 Pointe-à-Boisvert GOT IWO
279	Tremblay, Nil (M) I66 Rte I38 St-Paul-du-Nord GOT IWO	310	Tremblay, Anne-Marie (F) 302 Pointe-à-Boisvert GOT IWO

RURAL/RURALE		electoral district/circonscription	URBAN/URBAINE	
N° 114 (R)	page N° 5 of/de 6	Charlevoix	N°	page N° of/de
polling division section de vote		certified certifié signature(s)-enumerator(s) / signature(s)-recenseur(s) Manon Tremblay		polling division section de vote

160103

F 303 — PRELIMINARY LIST OF ELECTORS

ELECTIONS CANADA

LISTE PRÉLIMINAIRE DES ÉLECTEURS

8 5M-7-79

This list of qualified electors for the polling division number as set out below was prepared for use at the pending federal election from information obtained at the enumeration and has been certified by the signature(s) below as to completeness and correctness so far as is possible

La présente constitue la liste des électeurs de la section de vote dont le numéro apparaît plus bas préparée en vue de l'élection fédérale en cours d'après les renseignements recueillis lors du recensement. Le(s) recenseur(s) y a(ont) apposé sa(leur) signature, affirmant que cette liste est aussi complète et exacte que possible.

N°		N°	
311	Tremblay, Odette (F) 302 Pointe-à-Boisvert GOT IWO	342	Tremblay, Renauld (M) 240 Pointe-à-Boisvert GOT IWO
312	Tremblay, Lina (F) 302 Pointe-à-Boisvert GOT IWO	343	Tremblay, Mario (M) 238 Pointe-à-Boisvert GOT IWO
313	Tremblay, Mario (M) 302 Pointe-à-Boisvert GOT IWO	344	Tremblay, Armand (M) 249 Pointe-à-Boisvert GOT IWO
314	Tremblay, Alphonsine (F) 97-B St-Paul-du-Nord GOT IWO	345	Tremblay, Yvonne (F) 249 Pointe-à-Boisvert GOT IWO
315	Tremblay, Laurette (F) 232 Rte I38 St-Paul-du-Nord GOT IWO	346	Tremblay, Eric (M) 249 Pointe-à-Boisvert GOT IWO
316	Tremblay, Andrée (F) I27-B Rte I38 St-Paul-du-Nord GOT IWO	347	Tremblay, Eléonore (F) I53 Rte I38 St-Paul-du-Nord GOT IWO
317	Tremblay, Jean-Guy (M) 304 Pointe-à-Boisvert GOT IWO	348	Tremblay, Julienne (F) 297-D Pointe-à-Boisvert GOT IWO
318	Tremblay, Albertine (F) 304 Pointe-à-Boisvert GOT IWO	349	Tremblay, Réal (M) 205 Rte I38 St-Paul-du-Nord GOT IWO
319	Tremblay, Germaine (F) I80 Rte I38 Pointe-à-Boisvert GOT IWO	350	Tremblay, Nicole (F) 205 Rte I38 St-Paul-du-Nord GOT IWO
320	Tremblay, Roméo (M) 284 Pointe-à-Boisvert GOT IWO	351	Tremblay, Bertrand (M) 54 Rte I38 St-Paul-du-Nord GOT IWO
321	Tremblay, Alice (F) 284 Pointe-à-Boisvert GOT IWO	352	Tremblay, Alain (M) 54 Rte I38 St-Paul-du-Nord GOT IWO
322	Tremblay, Roger (M) 284 Pointe-à-Boisvert GOT IWO	353	Tremblay, Emile C. (Mme) (F) 87-A St-Paul-du-Nord GOT IWO
323	Tremblay, Michel (M) 284 Pointe-à-Boisvert GOT IWO	354	Trudel, Louis (M) 87-A Rte I38 St-Paul-du-Nord GOT IWO
324	Tremblay, Aurel (M) 284 Pointe-à-Boisvert GOT IWO	355	Trudel, Luc (M) 87-A Rte I38 St-Paul-du-Nord GOT IWO
325	Tremblay, Daniel (M) 280 Pointe-à-Boisvert GOT IWO	356	Trudel, Sophie (F) 87-A Rte I38 St-Paul-du-Nord GOT IWO
326	Tremblay, Henri (M) 256 Pointe-à-Boisvert GOT IWO	357	Tremblay, Gilberte (F) 47 Rte I38 St-Paul-du-Nord GOT IWO
327	Tremblay, Nil (M) 256 Pointe-à-Boisvert GOT IWO	358	Vaillancourt, Noëlla (F) I49 RteI38 St-Paul-du-Nord GOT IWO
328	Tremblay, Joëlle (F) 256 Pointe-à-Boisvert GOT IWO	359	Vaillancourt, Jean (M) I49 Rte I38 St-Paul-du-Nord GOT IWO
329	Tremblay, Dany (M) 254 Pointe-à-Boisvert GOT IWO	360	Vaillancourt, Alfred (Mme) (F) I49 St-Paul-du-Nord GOT IWO
330	Tremblay, Christine (F) 254 Pointe-à-Boisvert GOT IWO		
331	Tremblay, Donald (M) 254-A Pointe-à-Boisvert GOT IWO		
332	Tremblay, Raynald (M) 248 Pointe-à-Boisvert GOT IWO		
333	Tremblay, Marjolaine (F) 248 Pointe-à-Boisvert GOT IWO		
334	Tremblay, Gabriel (M) 247 Pointe-à-Boisvert GOT IWO		
335	Tremblay, Louisianna (F) 247 Pointe-à-Boisvert GOT IWO		
336	Tremblay, Mona (F) 247 Pointe-à-Boisvert GOT IWO		
337	Tremblay, Harold (M) 247 Pointe-à-Boisvert GOT IWO		
338	Tremblay, Bernard (M) 245 Pointe-à-Boisvert GOT IWO		
339	Tremblay, Noëlline (F) 245 Pointe-à-Boisvert GOT IWO		
340	Tremblay, Marc (M) 243 Pointe-à-Boisvert GOT IWO		
341	Tremblay, Louise (F) 243 Pointe-à-Boisvert GOT IWO		

RURAL/RURALE		electoral district/circonscription	URBAN/URBAINE	
N°	page	Charlevoix	N°	page
114 (R)	N° 6 of/de 6	certified / certifié — signature(s)-enumerator(s) / signature(s)-recenseur(s)		N° of/de
polling division / section de vote		Marion Tremblay		polling division / section de vote

160104

F 303 **PRELIMINARY LIST OF ELECTORS**

8.5M-7.79

ELECTIONS CANADA

LISTE PRÉLIMINAIRE DES ÉLECTEURS

This list of qualified electors for the polling division number as set out below was prepared for use at the pending federal election from information obtained at the enumeration and has been certified by the signature(s) below as to completeness and correctness so far as is possible.

La présente constitue la liste des électeurs de la section de vote dont le numéro apparaît plus bas préparée en vue de l'élection fédérale en cours d'après les renseignements recueillis lors du recensement. Le(s) recenseur(s) y a(ont) apposé sa(leur) signature, affirmant que cette liste est aussi complète et exacte que possible.

N°			N°		
1	Breault, Marcelle (F) 535,Mgr Bouchard Riv.-Portneuf	GOT 1PO	32	Deschênes, Line (F) 26, Principale Riv.-Portneuf	GOT 1PO
2	Bouchard, Donald (M) 146,Principale Riv.-Portneuf	GOT 1PO	33	Duchêne, France (F) 72,Principale Riv.-Portneuf	GOT 1PO
3	Bouchard, Josette (F) 146,Principale Riv.-Portneuf	GOT 1PO	34	Duchêne, Michelle (F) 72, Principale Riv.-Portneuf	GOT 1PO
4	Bouchard, Carmen (F) 154, Principale Riv.-Portneuf	GOT 1PO	35	Desbiens, Normand (M) 121, Principale Riv.-Portneuf	GOT 1PO
5	Barette, Blanche (F) 190, Principale Riv.-Portneuf	GOT 1PO	36	Dubé, Marc (M) 503, Mgr Bouchard Riv.-Portneuf	GOT 1PO
6	Barette, Julien (M) 190, Principale Riv.-Portneuf	GOT 1PO	37	Dubé, Thérèse (F) 503, Mgr Bouchard Riv.-Portneuf	GOT 1PO
7	Barette,Dave (M) 190, Principale Riv.-Portneuf	GOT 1PO	38	Dubé, Pierre (M) 503, Mgr Bouchard Riv.-Portneuf	GOT 1PO
8	Brisson, Jean-Guy (M) 180, Principale Riv.-Portneuf	GOT 1PO	39	Desbiens, Gaétan (M) 120, Principale Riv.-Portneuf	GOT 1PO
9	Brisson, Emilienne (F) 180,Principale Riv.-Portneuf	GOT 1PO	40	Desbiens, France (F) 120, Principale Riv.-Portneuf	GOT 1PO
10	Boucher, Gaston (M) 180, Principale Riv.-Portneuf	GOT 1PO	41	Desbiens, Gaston (M) 149, Principale Riv.-Portneuf	GOT 1PO
11	Bouchard, Marcel (M) 137, Principale Riv.-Portneuf	GOT 1PO	42	Desbiens, Sylvain (M) 149, Principale Riv.-Portneuf	GOT 1PO
12	Bouchard, Henriette(F) 137, Principale Riv.-Portneuf	GOT 1PO	43	Deschênes, Dan (M) 501, Mgr Bouchard Riv.-Portneuf	GOT 1PO
13	Côté, Roger (M) 35 ouest,rte 138 Riv.-Portneuf	GOT 1PO	44	Deschênes, Nicole (F) 501, Mgr Bouchard Riv.-Portneuf	GOT 1PO
14	Côté, Marlène (F) 35 ouest,rte 138 Riv.-Portneuf	GOT 1PO	45	Emond, Paul-Emile (M) 15 ouest, rte 138 Riv.-Portneuf	GOT 1PO
15	COté, Fernand (M) 29 ouest,rte 138 Riv.-Portneuf	GOT 1PO	46	Emond, Emilienne (F) 15 ouest, rte 138 Riv.-Portneuf	GOT 1PO
16	Côté, Emilienne (F) 29 ouest,rte 138 Riv.-Portneuf	GOT 1PO	47	Emond, Julien (M) 4 ouest, rte 138 Riv.-Portneuf	GOT 1PO
17	Côté, Gildor (M) 29 ouest, rte 138 Riv.-Portneuf	GOT 1PO	48	Emond, Arlette (F) 4 ouest, rte 138 Riv.-Portneuf	GOT 1PO
18	Côté, Jeannot (M) 12, Principale Riv.-Portneuf	GOT 1PO	49	Emond, Stéphane (M) 2 ouest, rte 138 Riv.-Portneuf	GOT 1PO
19	Caron, Jacques (M) 16, Principale Riv.-Portneuf	GOT 1PO	50	Emond, Guylaine (F) 2 ouest, rte 138 Riv.-Portneuf	GOT 1PO
20	Caron,Lucille (F) 16, Principale Riv.-Portneuf	GOT 1PO	51	Emond, Rose-Emma (F) 2 ouest, rte 138 Riv.-Portneuf	GOT 1PO
21	Chouinard, Carmelle(F) 71, Principale Riv.-Portneuf	GOT 1PO	52	Emond, Ulysse (M) 151, Principale Riv.-Portneuf	GOT 1PO
22	Caron, Charles-Antoine(M) 77, Principale Riv.-Portneuf	GOT 1PO	53	Emond, Judith (F) 151, Principale Riv.-Portneuf	GOT 1PO
23	Caron, Rollande (F) 77, Principale Riv.-Portneuf	GOT 1PO	54	Emond, Henriette (F) 25, Principale Riv.-Portneuf	GOT 1PO
24	Caron, France (F) 77B, Principale Riv.-Portneuf	GOT 1PO	55	Emond, Fernand (M) 7, Principale Riv.-Portneuf	GOT 1PO
25	Caron, Henriette (F) 101, Principale Riv.-Portneuf	GOT 1PO	56	Emond, Marlène (F) 77, Principale Riv.-Portneuf	GOT 1PO
26	Côté, Benoit (M) 115, Principale Riv.-Portneuf	GOT 1PO	57	Emond, Raymond (M) 96, Principale Riv.-Portneuf	GOT 1PO
27	Chouinard, Lucille (F) 513, Mgr Bouchard Riv.-Portneuf	GOT 1PO	58	Emond, Claire (F) 96, Principale Riv.-Portneuf	GOT 1PO
28	Côté, Réal (M) 150, Principale Riv.-Portneuf	GOT 1PO	59	Emond, Yvon (M) 109, Principale Riv.-Portneuf	GOT 1PO
29	Chouinard, Magella (F) 176, Principale Riv.-Portneuf	GOT 1PO	60	Emond, Linda (F) 109, Principale Riv.-Portneuf	GOT 1PO
30	Deschênes, Louisette(F) 99, Principale Riv.-Portneuf	GOT 1PO	61	Emond, Eliette (F) 144, Principale Riv.-Portneuf	GOT 1PO
31	Desbiens, Diane (F) 103, Principale Riv.-Portneuf	GOT 1PO	62	Emond, Adeline (F) 174, Principale Riv.-Portneuf	GOT 1PO

RURAL/RURALE	electoral district/circonscription	URBAN/URBAINE
N° 115(r) page N° 1 of/de 5	Charlevoix	N° page N° of/de
polling division section de vote	certified signature(s)-enumerator(s) / signature(s)-recenseur(s) certifié Chantal McLeod	polling division section de vote

F 303 **PRELIMINARY LIST OF ELECTORS**

8.5M-7.79

ELECTIONS CANADA

160105

LISTE PRÉLIMINAIRE DES ÉLECTEURS

This list of qualified electors for the polling division number as set out below was prepared for use at the pending federal election from information obtained at the enumeration and has been certified by the signature(s) below as to completeness and correctness so far as is possible.

La présente constitue la liste des électeurs de la section de vote dont le numéro apparaît plus bas préparée en vue de l'élection fédérale en cours d'après les renseignements recueillis lors du recensement. Le(s) recenseur(s) y a(ont) apposé sa(leur) signature, affirmant que cette liste est aussi complète et exacte que possible.

N°			N°		
63	Emond, Etienne (M) 192A, Principale Riv.-Portneuf	GOT 1PO	94	Gagnon, Jean-Claude (M) 31 ouest, rte 138 Riv.-Portneuf	GOT 1PO
64	E mond, Lucille (F) 192A,Principale Riv.-Portneuf	GOT 1PO	95	Gagnon, France (F) 31 ouest, rte 138 Riv.-Portneuf	GOT 1PO
65	Emond, Marielle (F) 192B, Principale Riv.-Portneuf	GOT 1PO	96	Guilbeault, Marguerite (F) 19 ouest, rte 138 Riv.-Portneuf	GOT 1PO
66	Fortin, Cyrille (M) 45, Principale Riv.-Portneuf	GOT 1PO	97	Giroux, Georges (M) 10, Principale Riv.-Portneuf	GOT 1PO
67	Fortin, Céline (F) 45,Principale Riv.-Portneuf	GOT 1PO	98	Giroux, Susanne (F) 10, Principale Riv,-Portneuf	GOT 1PO
68	Fortin, André (M) 45, Principale Riv.-Portneuf	GOT 1PO	99	Girard, Gérard (M) 12, Principale Riv.-Portneuf	GOT 1PO
69	Fortin, Martine (F) 45,Principale riv.-Portneuf	GOT 1PO	100	Girard, Lucille (F) 12, Principale Riv.-Portneuf	GOT 1PO
70	Fortin, Bruno (M) 45, Principale Riv.-Portneuf	GOT 1PO	101	Girard, Lisette (F) 12, Principale Riv.-Portneuf	GOT 1PO
71	Fortin, René (M) 97, Principale Riv.-Portneuf	GOT 1PO	102	Girard, Francine (F) 12, Principale Riv.-Portneuf	GOT 1PO
72	Fortin, Bertrand (M) 26, Principale Riv.-Portneuf	GOT 1PO	103	Girard, Emmanuel (M) 79, Principale Riv.-Portneuf	GOT 1PO
73	Francoeur, Gérard (M) 535, Mgr Bouchard Riv.-Portneuf	GOT 1PO	104	Girard, Françoise (F) 79, Principale Riv.-Portneuf	GOT 1PO
74	Francoeur, Godfroy (M) 198, Principale,Riv.-Portneuf	GOT 1PO	105	Gagnon, Carole (F) 103, Principale Riv.-Portneuf	GOT 1PO
75	Francoeur, Mélida (F) 198, Principale Riv.-Portneuf	GOT 1PO	106	Giroux, Linda (F) 21, Principale Riv.-Portneuf	GOT 1PO
76	Forest, Sylvain (M) 148, Principale Riv.-Portneuf	GOT 1PO	107	Gagnon, Jean-Charles (M) 168, Principale Riv.-Portneuf	GOT 1PO
77	Forest, Marie (F) 148, Principale Riv.-Portneuf	GOT 1PO	108	Gendreault, Guylaine (F) 168, Principale Riv.-Portneuf	GOT 1PO
78	Fournier, Germina (F) 193, Principale Riv.-Portneuf	GOT 1PO	109	Guy, Irma (F) 141, Principale Riv.Portneuf	GOT 1PO
79	Fournier, Thérèse (F) 193, Principale Riv.-Portneuf	GOT 1PO	110	Gagnon, Jules (M) 155, Principale Riv.-Portneuf	GOT 1PO
80	Girard, Maurice (M) 140, Princ ipale Riv.-Portneuf	GOT 1PO	111	Gendreault, Réjean (M) 155, Principale Riv.-Portneuf	GOT 1PO
81	Girard, Guylaine (F) 140, Principale Riv.-Portneuf	GOT 1PO	112	Gendreault, Marie-Paule(F) 155, Principale Riv.-Portneuf	GOT 1PO
82	Guérin, Renaud (M) 142, Principale Riv.-Portneuf	GOT 1PO	113	Gendreault, Robin (M) 155, Principale Riv.-Portneuf	GOT 1PO
83	Guérin. Denise (F) 142, Principale Riv.-Portneuf	GOT 1PO	114	Gendreault, Brigitte (F) 155, Principale Riv.-Portneuf	GOT 1PO
84	Girard, Gabriel (M) 118, Princ ipale Riv.-Portneuf	GOT 1PO	115	Gagnon, Rosaire (M) 513, Mgr Bouchard Riv.-Portneuf	GOT 1PO
85	Guy, FErnande (F) 118, Principale Riv.-Portneuf	GOT 1PO	116	Hovington, Omer (M) 194, Principale Riv.-Portneuf	GOT 1PO
86	Gauldreault, Jeannette(F) 150, Principale Riv.-Portneuf	GOT 1PO	117	Hovington, Omer Mme (F) 194, Principale Riv.-Portneuf	GOT 1PO
87	Gagnon, Benoit (M) 178, Principale Riv.-Portneuf	GOT 1PO	118	Imbeault, Joseph (M) 133, Principale Riv.-Portneuf	GOT 1PO
88	Gagnon, Clarisse (F) 178, Principale Riv.-Portneuf	GOT 1PO	119	Imbeault, Solange (F) 133, Principale Riv.-Portneuf	GOT 1PO
89	Gagnon, Brigitte (F) 178, Principale Riv.-Portneuf	GOT 1PO	120	Jbali, Nourdinne (M) 25, Principale Riv.-Portneuf	GOT 1PO
90	Gagnon, Bernard (M) 178, Principale Riv.-Portneuf	GOT 1PO	121	Jean, Joseph-Arthur (M) 139, Principale Riv.-Portneuf	GOT 1PO
91	Girard, Mario (M) 197, Principale Riv.-Portneuf	GOT 1PO	122	Jean, Carmen (F) 139, Principale Riv.-Portneuf	GOT 1PO
92	Gagnon, Maurice (M) 37 ouest, rte 138 Riv.-Portneuf	GOT 1PO	123	Jean, Yvette (F) 139, Principale Riv.-Portneuf	GOT 1PO
93	Gagnon, Paquerette (F) 37 ouest, rte 138 Riv.-Portneuf	GOT 1PO	124	Jean, Laurent (M) 141, Principale Riv.-Portneuf	GOT 1PO

RURAL/RURALE

N° 115(r) | page N° 2 of/de 5

polling division / section de vote

electoral district/circonscription: Charlevoix

certified / certifié — signature(s)-enumerator(s) / signature(s)-recenseur(s): Chantal Michaud

URBAN/URBAINE

N° | page N° of/de

polling division / section de vote

F 303 — 85M-7-79

PRELIMINARY LIST OF ELECTORS

ELECTIONS CANADA

160106

LISTE PRÉLIMINAIRE DES ÉLECTEURS

This list of qualified electors for the polling division number as set out below was prepared for use at the pending federal election from information obtained at the enumeration and has been certified by the signature(s) below as to completeness and correctness so far as is possible.

La présente constitue la liste des électeurs de la section de vote dont le numéro apparaît plus bas préparée en vue de l'élection fédérale en cours d'après les renseignements recueillis lors du recensement. Le(s) recenseur(s) y a(ont) apposé sa(leur) signature, affirmant que cette liste est aussi complète et exacte que possible.

N°			N°		
125	Jean, Martine (F)		156	Lagacé, Alberta (F)	
	141, Principale Riv.-Portneuf	GOT 1P0		535, Mgr Bouchard Riv.-Portneuf	GOT 1P0
126	Jean, Bibianne (M)		157	Michaud, Normand (M)	
	141, Principale Riv.-Portneuf	GOT 1P0		22, Principale Riv.-Portneuf	GOT 1P0
127	Jean, Jasmine (F)		158	Michaud, Chantal (F)	
	141, Principale Riv.-Portneuf	GOT 1P0		22, Principale Riv.-Portneuf	GOT 1P0
128	Jean, Louison (M)		159	Michaud, Alphonsia (F)	
	147, Principale Riv.-Portneuf	GOT 1P0		24, Principale Riv.-Portneuf	GOT 1P0
129	Jean, Lucille (F)		160	Michaud, Thérèse (F)	
	147, Principale Riv.-Portneuf	GOT 1P0		24, Principale Riv.-Portneuf	GOT 1P0
130	Jean, Rénelle (F)		161	Michaud, Louis-David (M)	
	147, Principale Riv.-Portneuf	GOT 1P0		191, Principale Riv.-Portneuf	GOT 1P0
131	Jean, Etienne (M)		162	Michaud, Susanne (F)	
	147, Principale Riv.-Portneuf	GOT 1P0		191, Principale Riv.-Portneuf	GOT 1P0
132	Jacques, Pierre-Luc (M)		163	Manning, Madelaine (F)	
	128, Principale Riv.-Portneuf	GOT 1P0		156, Principale Riv.-Portneuf	GOT 1P0
133	Jacques, Georgette (F)		164	Manning, Alain (M)	
	128, Principale Riv.-Portneuf	GOT 1P0		156, Principale Riv.-Portneuf	GOT 1P0
134	Jacques, André (M)		165	Manning, André (M)	
	128, Principale Riv.-Portneuf	GOT 1P0		156, Principale Riv.-Portneuf	GOT 1P0
135	Jean, Sylvio (M)		166	Manning, Mona (F)	
	150, Principale Riv.-Portneuf	GOT 1P0		156, Principale Riv.-Portneuf	GOT 1P0
136	Jean, Christian (M)		167	Manning, Yvon (M)	
	154, Principale Riv.-Portneuf	GOT 1P0		156, Principale Riv.-Portneuf	GOT 1P0
137	Kennedy, Aubry (M)		168	Manning, Dave (M)	
	28, Principale Riv.-Portneuf	GOT 1P0		156, Principale Riv.-Portneuf	GOT 1P0
138	Kennedy, Germaine (F)		169	Moreau, Serge (M)	
	28, Principale Riv.-Portneuf	GOT 1P0		192B, Principale Riv.-Portneuf	GOT 1P0
139	Kennedy, Alain (M)		170	Michaud Paul (M)	
	31, Principale Riv.-Portneuf	GOT 1P0		200, Principale Riv.-Portneuf	GOT 1P0
140	Kennedy, Claire (F)		171	Michaud Jean-Louis (M)	
	31, Principale Riv.-Portneuf	GOT 1P0		173, Principale Riv.-Portneuf	GOT 1P0
141	Labreque, Jacques (M)		172	Michaud, Yvonette (F)	
	2, rte 138 Riv.-Portneuf	GOT 1P0		173, Principale Riv.-Portneuf	GOT 1P0
142	Lavoie, Elise (F)		173	Michaud, Ginette (F)	
	14, Principale Riv.-Portneuf	GOT 1P0		173, Principale Riv.-Portneuf	GOT 1P0
143	Lavoie, Florent (M)		174	Michaud, Sylvie (F)	
	14, Principale Riv.-Portneuf	GOT 1P0		173, Principale Riv.-Portneuf	GOT 1P0
144	Lavoie, Réjeanne (F)		175	Pilote, Clémence (F)	
	14, Principale Riv.-Portneuf	GOT 1P0		52, Principale Riv.-Portneuf	GOT 1P0
145	Lavoie, Steeve (M)		176	Pilote, André (M)	
	14, Principale Riv.-Portneuf	GOT 1P0		52, Principale Riv.-Portneuf	GOT 1P0
146	Lavoie, Gaétan (M)		177	Pilote, Robin (M)	
	18, Principale Riv.-Portneuf	GOT 1P0		52, Principale Riv.-Portneuf	GOT 1P0
147	Lavoie, Linda (F)		178	Pilote, Roger (M)	
	18, Principale Riv.-Portneuf	GOT 1P0		52, Principale Riv.-Portneuf	GOT 1P0
148	Laprise, Méridé (M)		179	Pilote, Réjean (M)	
	66, Principale Riv.-Portneuf	GOT 1P0		52B, Principale Riv.-Portneuf	GOT 1P0
149	Laprise, Thérèse (F)		180	Pilote, Lise (F)	
	66, Principale Riv.-Portneuf	GOT 1P0		52B, Principale Riv.-Portneuf	GOT 1P0
150	Laprise, Jean (M)		181	Petitpas, Carol (M)	
	66, Principale Riv.-Portneuf	GOT 1P0		85, Principale Riv.-Portneuf	GOT 1P0
151	Lavoie, Diane (F)		182	Petitpas, Marielle (F)	
	95, Principale Riv.-Portneuf	GOT 1P0		85, Principale Riv.-Portneuf	GOT 1P0
152	Langevin, Denise (F)		183	Pilote, Line (F)	
	60, Principale Riv.-Portneuf	GOT 1P0		52, Principale Riv.-Portneuf	GOT 1P0
153	Lebel, Lucie (F)		184	Pelletier, Adrienne (F)	
	115, Principale Riv.-Portneuf	GOT 1P0		199, Principale Riv.-Portneuf	GOT 1P0
154	Lavoie, Bertin (M)		185	Pelletier, Aline (F)	
	117, Principale Riv.-Portneuf	GOT 1P0		186, Principale Riv.-Portneuf	GOT 1P0
155	Lavoie, Marie (F)		186	Pelletier, Denis (M)	
	117, Principale Riv.-Portneuf	GOT 1P0		186, Principale Riv.-Portneuf	GOT 1P0

RURAL/RURALE

N° 115(r) — page N° 3 of/de 5

polling division / section de vote

electoral district/circonscription: Charlevoix

certified / certifié — signature(s)-enumerator(s) / signature(s)-recenseur(s): Chantal Michaud

URBAN/URBAINE

N° — page N° — of/de

polling division / section de vote

160107

F 303 **PRELIMINARY LIST OF ELECTORS**

8.5M-7.79

ELECTIONS CANADA

LISTE PRÉLIMINAIRE DES ÉLECTEURS

This list of qualified electors for the polling division number as set out below was prepared for use at the pending federal election from information obtained at the enumeration and has been certified by the signature(s) below as to completeness and correctness so far as is possible.

La présente constitue la liste des électeurs de la section de vote dont le numéro apparaît plus bas préparée en vue de l'élection fédérale en cours d'après les renseignements recueillis lors du recensement. Le(s) recenseur(s) y a(ont) apposé sa(leur) signature, affirmant que cette liste est aussi complète et exacte que possible.

N°			
187	Pelletier, Danielle (F) 186, Principale Riv.-Portneuf	GOT	1PO
188	Pelletier, Patricia (F) 186, Principale Riv.-Portneuf	GOT	1PO
189	Pelletier, Robin (M) 186, Principale Riv.-Portneuf	GOT	1PO
190	Sirois, BEnoit (M) 6 ouest, rte 138 Riv.-Portneuf	GOT	1PO
191	Sirois, Bibianne (F) 6 ouest, rte 138 Riv.-Portneuf	GOT	1PO
192	Sirois, Nadie (F) 6 Ouest, rte 138 Riv.-Portneuf	GOT	1PO
193	Sirois, Léo (M) 13, Principale Riv.-Portneuf	GOT	1PO
194	Sirois, Lisette (F) 13, Principale Riv.-Portneuf	GOT	1PO
195	St-Gelais, Rita (F) 28, Principale Riv.-Portneuf	GOT	1PO
196	St-Gelais, Linda (F) 10C, rte 138 Riv.-Portneuf	GOT	1PO
197	Savard, Heariot (M) 74, Principale Riv.-Portneuf	GOT	1PO
198	Savard, Ernestine (F) 74, Principale Riv.-Portneuf	GOT	1PO
199	Savard, Gaétan (M) 74, Principale Riv.-Portneuf	GOT	1PO
200	Savard, Marlène (F) 74, Principale Riv.-Portneuf	GOT	1PO
201	Savard, Monique (F) 74, Principale Riv.-Portneuf	GOT	1PO
202	Sirois, Richard (M) 104, Principale Riv.-Portneuf	GOT	1PO
203	Sirois, Adrienne (F) 104, Principale Riv.-Portneuf	GOT	1PO
204	Sirois, Daniel (M) 104, Principale Riv.-Portneuf	GOT	1PO
205	Sirois, Serge (M) 104, Principale Riv.-Portneuf	GOT	1PO
206	Sirois, Claude (M) 104, Principale Riv.-Portneuf	GOT	1PO
207	Sirois, Rosaire (M) 106, Principale Riv.-Portneuf	GOT	1PO
208	Sirois, Marie (F) 106, Principale Riv.-Portneuf	GOT	1PO
209	Sirois, Gérald (M) 106, Principale Riv.-Portneuf	GOT	1PO
210	Sirois, Michel (M) 106, Principale Riv.-Portneuf	GOT	1PO
211	Sirois, Manon (F) 106, Principale Riv.-Portneuf	GOT	1PO
212	St-Gelais, Joseph (M) 108, Principale Riv.-Portneuf	GOT	1PO
213	St-Gelais, Marie-Paule (F) 108, Principale Riv.-Portneuf	GOT	1PO
214	St -Gelais, Roch (M) 51, Principale Riv.-Portneuf	GOT	1PO
215	St-Gelais, Paulette (F) 51, Principale Riv.-Portneuf	GOT	1PO
216	St-Gelais, Cathia (F) 51, Principale Riv.-Portneuf	GOT	1PO
217	St-Gelais Gérard (M) 49, Principale Riv.-Portneuf	GOT	1PO
218	St-Gelais, Sylvianne (F) 49, Principale Riv.-Portneuf	GOT	1PO
219	Savard, Luc (M) 17, Principale Riv.-Portneuf	GOT	1PO
220	Savard, Jeannette (F) 17, Principale Riv.-Portneuf	GOT	1PO
221	St-Laurent, Maryse (F) 111, Principale Riv.-Portneuf	GOT	1PO
222	Simoneau, Léonard (M) 114, Principale Riv.-Portneuf	GOT	1PO
223	Simoneau, Gaétane (F) 114, Principale Riv.-Portneuf	GOT	1PO
224	Simoneau, Roberto (M) 114, Principale Riv.-Portneuf	GOT	1PO
225	Simoneau, Mario (M) 114, Principale Riv.-Portneuf	GOT	1PO
226	Soucy, Pierre (M) 511, Mgr Bouchard Riv.Portneuf	GOT	1PO
227	Soucy, Maryse (F) 511, Mgr Bouchard Riv.Portneuf	GOT	1PO
228	St-Pierre, Paul-Emile (M) 530, Mgr Bouchard Riv.-Portneuf	GOT	1PO
229	Savard, Gilbert (M) 199, Principale Riv.-Portneuf	GOT	1PO
230	Savard, André (M) 176, Principale Riv.-Portneuf	GOT	1PO
231	Talbot, Gabriel (M) 19, rte 138 Riv.-Portneuf	GOT	1PO
232	Tremblay, Lionel (M) 8, rte 138 Riv.-Portneuf	GOT	1PO
233	Tremblay, Jocelyne (F) 8, rte 138 Riv.-Portneuf	GOT	1PO
234	Tremblay, Louis-Joseph (M) 36, Principale Riv.-Portneuf	GOT	1PO
235	Tremblay, Marie (F) 36, Principale Riv.-Portneuf	GOT	1PO
236	Tremblay, Jacin (M) 36, Principale Riv.-Portneuf	GOT	1PO
237	Tremblay, Sylvain (M) 36, Principale Riv.-Portneuf	GOT	1PO
238	Tremblay, Jeannot (M) 35, Principale Riv.-Portneuf	GOT	1PO
239	Tremblay, Helène (F) 35, Principale Riv.-Portneuf	GOT	1PO
240	Tremblay, Joachim (M) 46, Principale Riv .-Portneuf	GOT	1PO
241	Tremblay, Camille (F) 46, Principale Riv.-Portneuf	GOT	1PO
242	Tremblay, Camilien (M) 46, Principale Riv.-Portneuf	GOT	1PO
243	Tremblay, Doris (F) 46, Principale Riv.-Portneuf	GOT	1PO
244	Tremblay, Yvonne (F) 46, Principale Riv.-Portneuf	GOT	1PO
245	Tremblay, Jean-Paul (M) 69, Principale Riv.-Portneuf	GOT	1PO
246	Tremblay, Jacqueline (F) 69, Principale Riv.-Portneuf	GOT	1PO
247	Tremblay, Paul-Henri (M) 68, Principale Riv.-Portneuf	GOT	1PO
248	Tremblay, Julie-Emma (F) 68, Principale Riv.-Portneuf	GOT	1PO

RURAL/RURALE			electoral district/circonscription	URBAN/URBAINE		
N°	page			N°	page	
115(r)	N° 4	of/de 5	Charlevoix		N°	of/de
polling division section de vote			certified signature(s) enumerator(s) / signature(s)-recenseur(s) certifié Chantal Michaud	polling division section de vote		

160108

F 303 — 85M-7-79

PRELIMINARY LIST OF ELECTORS

ELECTIONS CANADA

LISTE PRÉLIMINAIRE DES ÉLECTEURS

This list of qualified electors for the polling division number as set out below was prepared for use at the pending federal election from information obtained at the enumeration and has been certified by the signature(s) below as to completeness and correctness so far as is possible.

La présente constitue la liste des électeurs de la section de vote dont le numéro apparaît plus bas préparée en vue de l'élection fédérale en cours d'après les renseignements recueillis lors du recensement. Le(s) recenseur(s) y a(ont) apposé sa(leur) signature, affirmant que cette liste est aussi complète et exacte que possible

N°			N°		
249	Tremblay, Marjolaine (F) 68,Principale Riv.-Portneuf	GOT 1PO	280	Tremblay, Marcel (M) 509, Mgr Bouchard Riv.-Portneuf	GOT 1PO
250	Tremblay, Marjolain (M) 100, Principale riv.-Portneuf	GOT 1PO	281	Tremblay, Emérentienne (F) 509, Mgr Bouchard Riv.-Portneuf	GOT 1PO
251	Tremblay, Francis (M) 8, Principale Riv.-Portneuf	GOT 1PO	282	Tremblay, Réjean (M) 509, Mgr Bouchard Riv.-Portneuf	GOT 1PO
252	Tremblay, Yves (M) 71, Principale Riv.-Portneuf	GOT 1PO	283	Tremblay, Nathalie (F) 509, Mgr Bouchard Riv.-Portneuf	GOT 1PO
253	Tremblay, Clément (M) 75, Principale Riv.-Portneuf	GOT 1PO	284	Tremblay, Jean-Noel (M) 525, Mgr Bouchard Riv.-Portneuf	GOT 1PO
254	Tremblay, Georgette (F) 75, Principale Riv.-Portneuf	GOT 1PO	285	Tremblay, Thérèse (F) 525, Mgr Bouchard Riv.-Portneuf	GOT 1PO
255	Tremblay, Suzy (F) 75, Principale Riv.-Portneuf	GOT 1PO	286	Tremblay, Jean-Pierre (M) 525, Mgr Bouchard Riv.-Portneuf	GOT 1PO
256	Tremblay, Aurélien (M) 77, Principale Riv.-Portneuf	GOT 1PO	287	Tremblay, Julie (F) 525, Mgr Bouchard Riv.-Portneuf	GOT 1PO
257	Tremblay, Paul-André (M) 82, Principale Riv.-Portneuf	GOT 1PO	288	Tremblay, Luc (M) 525, Mgr Bouchard Riv.-Portneuf	GOT 1PO
258	Tremblay, Bérangère (F) 82, Principale Riv.-Portneuf	GOT 1PO	289	Tremblay, Ronald (M) 191, Principale Riv.-Portneuf	GOT 1PO
259	Tremblay, Sylvio (M) 81, Principale Riv.-Portneuf	GOT 1PO	290	Tremblay, Johanne (F) 191, Principale Riv.-Portneuf	GOT 1PO
260	Tremblay, Monelle (F) 81, Principale Riv.-Portneuf	GOT 1PO	291	Tremblay, Joseph (M) 126, Principale Riv.-Portneuf	GOT 1PO
261	Tremblay, Léopold (M) 87, Principale Riv.-Portneuf	GOT 1PO	292	Tremblay, Joseph Mme (F) 126, Principale Riv.-Portneuf	GOT 1PO
262	Tremblay, Emilia (F) 87, Principale Riv.-Portneuf	GOT 1PO	293	Tremblay, Renaud (M) 126,Principale Riv.-Portneuf	GOT 1PO
263	Tremblay, Jeanine (F) 87, Principale Riv.-Portneuf	GOT 1PO	294	Tremblay, Rénald (M) 126, Principale Riv.-Portneuf	GOT 1PO
264	Tremblay, Michel (M) 89,Principale Riv.-Portneuf	GOT 1PO	295	Tremblay, Denis (M) 138, Principale Riv.Portneuf	GOT 1PO
265	Tremblay, Susanne (F) 89, Principale Riv.-Portneuf	GOT 1PO	296	Tremblay, Susanne (F) 138, Principale Riv.-Portneuf	GOT 1PO
266	Tremblay, Maurice (M) 91, Principale Riv.-Portneuf	GOT 1PO	297	Tremblay, Benoit (M) 144, Principale Riv.-Portneuf	GOT 1PO
267	Tremblay, Délisca (F) 91, Principale Riv.-Portneuf	GOT 1PO	298	Tremblay, Jacquot (M) 144, Principale Riv.-Portneuf	GOT 1PO
268	Tremblay, Donald (M) 84, Principale Riv.-Portneuf	GOT 1PO	299	Tremblay, Gilberte (F) 156,Principale Riv.-Portneuf	GOT 1PO
269	Tremblay, Linda (F) 84, Principale Riv.-Portneuf	GOT 1PO	300	Tremblay, Charles (M) 158, Principale Riv.-Portneuf	GOT 1PO
270	Tremblay, Alain (M) 86, Principale Riv.-Portneuf	GOT 1PO	301	Tremblay, Charles Mme (F) 158, Principale Riv.-Portneuf	GOT 1PO
271	Tremblay, Lisette (F) 86, Principale Riv.-Portneuf	GOT 1PO	302	Tremblay, Jean-Léo (M) 158, Principale Riv.-Portneuf	GOT 1PO
272	Tremblay, Raynald (M) 95, Principale Riv.-Portneuf	GOT 1PO	303	Tremblay, Serge (M) 158, Principale Riv.-Portneuf	GOT 1PO
273	Tremblay, Mona (F) 97, Principale Riv.-Portneuf	GOT 1PO	304	Tremblay, Jean-Yves (M) 174, Principale Riv.-Portneuf	GOT 1PO
274	Tremblay, Elianne (F) 103, Principale Riv.-Portneuf	GOT 1PO	305	Vaillancourt, Marc-André (M) 21, Principale Riv.-Portneuf	GOT 1PO
275	Tremblay, Joseph-Henri (M) 101, Principale Riv.-Portneuf	GOT 1PO	306	Vignola, Cécile (F) 535, Mgr Bouchard Riv.-Portneuf	GOT 1PO
276	Tremblay, Laurier (M) 111, Principale Riv.-Portneuf	GOT 1PO			
277	Tétreault, Pierre (M) 60, Principale Riv.-Portneuf	GOT 1PO			
278	Tremblay, Pierre (M) 117, Principale Riv.-Portneuf	GOT 1PO			
279	Tremblay, Rosanne (F) 135, Principale Riv.-Portneuf	GOT 1PO			

RURAL/RURALE		electoral district/circonscription	URBAN/URBAINE	
N° 115(r)	page N° 5 of/de 5	Charlevoix	N°	page N° of/de
polling division / section de vote		certified / certifié signature(s) enumerator(s) / signature(s)-recenseur(s) Chantal Michaud	polling division / section de vote	

160109

F 303 — PRELIMINARY LIST OF ELECTORS

ELECTIONS CANADA

LISTE PRÉLIMINAIRE DES ÉLECTEURS

8 5M 7-79

This list of qualified electors for the polling division number as set out below was prepared for use at the pending federal election from information obtained at the enumeration and has been certified by the signature(s) below as to completeness and correctness so far as is possible

La présente constitue la liste des électeurs de la section de vote dont le numéro apparaît plus bas préparée en vue de l'élection fédérale en cours d'après les renseignements recueillis lors du recensement. Le(s) recenseur(s) y a(ont) apposé sa(leur) signature, affirmant que cette liste est aussi complète et exacte que possible.

N°		N°	
1	Acke,Omer (M) 294,Principale Rivière-Portneuf GOT-1P0	32	Dionne,Maurice (M) 244 ,Principale,Rivière-Portneuf GOT-1P0
2	Acke,Hilda (F) 294,Principale,Rivière-Portneuf GOT-1P0	33	Duchêne,Denis (M) 250,Principale,Rivière-Portneuf GOT-1P0
3	Acke,Edith (F) 294,Principale,Rivière-Portneuf GOT-1P0	34	Duchêne,Antoinette (F) 250,Principale,Rivière-Portneuf GOT-1P0
4	Acke,Jacqueline (F) 294,Principale,Rivière-Portneuf GOT-1P0	35	Duchêne,Michel (M) 250,Principale,Rivière-Portneuf GOT-1P0
5	Brassard,Jeannot (M) 220,Principale,Rivière-Portneuf GOT-1P0	36	Duchêne,Eric (M) 250,Principale,Rivière-Portneuf GOT-1P0
6	Brassard,Line (F) 220,Principale,Rivière-Portneuf GOT-1P0	37	Duchêne,Gilles (M) 250,Principale,Rivière-Portneuf GOT-1P0
7	Barette,Huguette (F) 223,Principale,Rivière-Portneuf GOT-1P0	38	Duchêne,Daniel (M) 250,Principale,RIvière-Portneuf GOT-1P0
8	Brisson,Yvon (M) 255,Principale,Rivière-Portneuf GOT-1P0	39	Dufour,Rodrigue (M) 650 rue Morin,Rivière-Portneuf GOT-1P0
9	Brisson,Louise (F) 255,Principale,Rivière-Portneuf GOT-1P0	40	Dufour,Diane Emond (F) 650 rue Morin,Rivière-Portneuf GOT-1P0
10	Brisson,Harold (M) 255,Principale,Rivière-Portneuf GOT-1P0	41	Duchêne,Richard (M) 289,Principale,Rivière-Portneuf GOT-1P0
11	Boudreault,Georgette (F) 261,Principale,Rivière-Portneuf GOT-1P0	42	Duchêne,Lise Lagacé (F) 289,Principale,Rivière-Portneuf GOT-1P0
12	Boudreault,Serge (M) 261,Principale,Rivière-Portneuf GOT-1P0	43	Desbiens,Gérard (M) 290,Principale,Rivière-Portneuf GOT-1P0
13	Boudreault,André (M) 261,Principale,Rivière-Portneuf GOT-1P0	44	Desbiens,Monique (F) 290,Principale,Rivière-Portneuf GOT-1P0
14	Bouchard,Jean-Paul (M) 266,Principale,Rivière-Portneuf GOT-1P0	45	Dixon,Michael (M) 281,Principale,Rivière-Portneuf GOT-1P0
15	Bouchard,Déliska (F) 266,Principale,Rivière-Portneuf GOT-1P0	46	Dixon,Céline Tremblay (F) 281,Principale,Rivière-Portneuf GOT-1P0
16	Bouchard,Emile (M) 280,Principale,Rivière-Portneuf GOT-1P0	47	Desmeules,Thaddée (M) 214,Principale,Rivière-Portneuf GOT-1P0
17	Bouchard,Rita (F) 280,Principale,Rivière-Portneuf GOT-1P0	48	Desmeules,Mme Thaddée (F) 214,Principale,Rivière-Portneuf GOT-1P0
18	Bouchard,Yvon (M) 620 rue Morin,Rivière-Portneuf GOT-1P0	49	Desmeules,Michel (M) 214,Principale,Rivière-Portneuf GOT-1P0
19	Bouchard,Mme Yvon (F) 620 rue Morin,Rivière-Portneuf GOt-1P0	50	Emond,Philippe (M) 220,Principale,Rivière-Portneuf GOT-1P0
20	Barrette,Paul (M) 287,Principale,Rivière-Portneuf GOT-1P0	51	Emond,Jean-Marie (M) 222,Principale,Rivière-Portneuf GOT-1P0
21	Barrette,Lise (F) 287,Principale,Rivière-Portneuf GOT-1P0	52	Emond,Marie-Paule (F) 222,Principale,Rivière-Portneuf GOT-1P0
22	Boudreau,Géralde (F) 237,Principale,Rivière-Portneuf GOT-1P0	53	Emond,Jean-Pierre (M) 222,Principale,Rivière-Portneuf GOT-1P0
23	Bouchard, Denis (M) 626 rue Morin,Rivière-Portneuf GOT-1P0	54	Emond,Claude (M) 222,Principale,Rivière-Portneuf GOT-1P0
24	Cardin,Thérèse (F) 275 ,Principale,Rivière-Portneuf GOT-1P0	55	Emond,Louise (F) 222,Principale,Rivière-Portneuf GOT-1P0
25	Dubé,Emilien (M) 245,Principale,Rivière-Portneuf GOT-1P0	56	Emond,Louis-Marie (M) 208, Principale,Rivière-Portneuf GOT-1P0
26	Dubé,Mme Emilien (F) 245,Principale,Rivière-Portneuf GOT-1P0	57	Emond,Jeanine (F) 208,Principale,Rivière-Portneuf GOT-1P0
27	Dubé,Charles (M) 236,Principale,Rivière-Portneuf GOT-1P0	58	Emond,Karl (M) 208,Principale,Rivière-Portneuf GOT-1P0
28	Dubé,Mme Charles (F) 236,Principale,Rivière-Portneuf GOT-1P0	59	Emond,Josaphat (M) 224,Principale ,Rivière-Portneuf GOT-1P0
29	Dionne,Camille (M) 244,Principale,Rivière-Portneuf GOT-1P0	60	Emond,Jeanine (F) 224,Principale,Rivière-Portneuf GOT-1P0
30	Dionne,Mme Camille (F) 244,Principale,Rivière-Portneuf GOT-1P0	61	Emond,Mona (F) 224,Principale,Rivière-Portneuf GOT-1P0
31	Dionne,Michel (M) 244,Principale,Rivière-Portneuf GOT-1P0	62	Emond,André (M) 224,Principale,Rivière-Portneuf GOT-1P0

RURAL/RURALE		electoral district/circonscription	URBAN/URBAINE	
N°	page	Charlevoix	N°	page
116(R)	N° 1 of/de 3	certified / certifié signature(s)-enumerator(s) / signature(s)-recenseur(s) Thérèse Michaud		N° of/de
polling division / section de vote			polling division / section de vote	

160110

F 303 **PRELIMINARY LIST OF ELECTORS**

ELECTIONS CANADA

LISTE PRÉLIMINAIRE DES ÉLECTEURS

85M-7-79

This list of qualified electors for the polling division number as set out below was prepared for use at the pending federal election from information obtained at the enumeration and has been certified by the signature(s) below as to completeness and correctness so far as is possible.

La présente constitue la liste des électeurs de la section de vote dont le numéro apparaît plus bas préparée en vue de l'élection fédérale en cours d'après les renseignements recueillis lors du recensement. Le(s) recenseur(s) y a(ont) apposé sa(leur) signature, affirmant que cette liste est aussi complète et exacte que possible.

N°		N°	
63	Emond,Marcel (M) 247,Principale,Rivière-Portneuf GOT-IPO	94	Michaud,Sylvie (F) 206,Principale,Rivière-Portneuf GOT-IPO
64	Emond,Nicole (F) 247,Principale ,Rivière-Portneuf GOT-IPO	95	Maltais,Georges (M) 230,Principale,Rivière-Portneuf GOT-IPO
65	Emond,Yvonne (F) 253,Principale,Rivière-Portneuf GOT-IPO	96	Maltais,Francine (F) 230,Principale,Rivière-Portneuf GOT-IPO
66	Emond,Marthe (F) 260,Principale,Rivière-Portneuf GOT-IPO	97	Méthot,Jean-Guy (M) 240,Principale,Rivière-Portneuf GOT-IPO
67	Emond,Marguerite (F) 260,Principale,Rivière-Portneuf GOT-IPO	98	Méthot,Monette (F) 240,Principale,Rivière-Portneuf GOT-IPO
68	Emond,Viateur (M) 657 rue Morin,Rivière-Portneuf GOT-IPO	99	Martel,Denis (M) 243,Principale,Rivière-Portneuf GOT-IPO
69	Emond,Suzanne (F) 657 rue Morin,Rivière-Portneuf GOT-IPO	I00	Morin,Michel (M) 253,Principale,Rivière-Portneuf GOT-IPO
70	Emond,Serge (M) 256,Principale,Rivière-Portneuf GOT-IPO	I0I	Morin,Maryline (F) 253,Principale,Rivière-Portneuf GOT-IPO
7I	Emond,Lise (F) 256,Principale,Rivière-Portneuf GOT-IPO	I02	Martel,Rosaire (M) 263,Principale,Rivière-Portneuf GOT-IPO
72	Fortin,Léopold (M) 25I,Principale,Rivière-Portneuf GOT-IPO	I03	Martel,Yvette (F) 263 ,Principale,Rivière-Portneuf GOT-IPO
73	Fortin,Robin (M) 25I,Principale,Rivière-Portneuf GOT-IPO	I04	Martel,Rosa (F) 263,Principale,Rivière-Portneuf GOT-IPO
74	Fortin,Marianne (F) 25I,Principale,Rivière-Portneuf GOT-IPO	I05	Martel,Robin (M) 263,Principale,Rivière-Portneuf GOT-IPO
75	Fortin,Dany (F) 25I,Principale,Rivière-Portneuf GOT-IPO	I06	Morneau,Jean-Baptiste (M) 27I,Principale,Rivière-Portneuf GOT-IPO
76	Fournier,Nicole (F) 626 rue Morin,Rivière-Portneuf GOT-IPO	I07	Morneau,Larraine (F) 27I,Principale,Rivière-Portneuf GOT-IPO
77	Gendreau,Hélène (F) 235,Principale,Rivière-Portneuf GOT-IPO	I08	Morneau,Jocelyn (M) 656,rue Morin Rivière-Portneuf GOT-IPO
78	Gagnon,Henri (M) 654,rue Morin,Rivière-Portneuf GOT-IPO	I09	Morneau,Odette (F) 656rue Morin Rivière-Portneuf GOT-IPO
79	Gagnon,Mme Henri (F) 654 rue Morin,Rivière-Portneuf GOT-IPO	II0	Maltais,Jean (M) 296 Principale,Rivière-Portneuf GOT-IPO
80	Hachez,Christian (M) 287,Principale,Rivière-Portneuf GOT-IPO	III	Morin,Gervais (M) 299,Principale Rivière-Portneuf GOt-IPO
8I	Harvey,Marie-Anne (F) 273,Principale ,Rivière-Portneuf GOT-IPO	II2	Morin,Doris (F) 299,Principale,Rivière-Portneuf GOT-IPO
82	Jean,André (M) 234,Principale,Rivière-Portneuf GOT-IPO	II3	Michaud,Bernadette, (F) 204,Principale,Rivière-Portneuf GOT-IPO
83	Jean,Laurćanne (F) 234,Principale,Rivière-Portneuf GOT-IPO	II4	Morin,Richard (M) 293,Principale,Rivière-Portneuf GOT-IPO
84	Jean,Lynda (F) 234,Principale,Rivière-Portneuf GOT-IPO	II5	Morin,Docile (F) 293,Principale,Rivière-Portneuf GOT-IPO
85	Jean,Normand (M) 250.Principale,Rivière-Portneuf GOT-IPO	II6	Ouellet,André (M) 22I,Principale,Rivière-Portneuf GOT-IPO
86	Jean,Patrice (M) 260,Principale,Rivière-Portneuf GOT-IPO	II7	Ouellet,Claudette (F) 22I ,Principale,Rivière-Portneuf GOT-IPO
87	Létourneau,Guylaine (F) 243,Principale,Rivière-Portneuf GOT-IPO	II8	Quinn,Michel (M) 283,Principale,Rivière-Portneuf GOT-IPO
88	Lajoie,Zoël, (M) 262,Principale,Rivière-Portneuf GOT-IPO	II9	Ratté, Paulo (M 268,rue Morin,Rivière-Portneuf GOT-IPO
89	Lajoie,Marie (F) 262, Principale,Rivière-Portneuf GOT-IPO	I20	Ratté,Victoire (F) 268,rue Morin,Rivière-Portneuf GOT-IPO
90	Lajoie,Rock (M) 262,Principale,Rivière Portneuf GOT-IPO	I2I	Soucy,Jacques (M) 265,Principale,Rivière-Portneuf GOT-IPO
9I	Laprise,Germain (M) 239,Principale,Rivière-Portneuf GOT-IPO	I22	Soucy,Léolande (F) 265,Principale,Rivière-Portneuf GOT-IPO
92	Michaud,Valmont (M) 206,Principale,Rivière-Portneuf GOT-IPO	I23	St-Gelais,Raymond (M) 2I8,Principale,Rivière-Portneuf GOT-IPO
93	Michaud,Giséle (F) 206,Principale,Rivière-Portneuf GOT-IPO	I24	St-Gelais,Elizabeth (F) 2I8,Principale,Rivière-Portneuf GOT-IPO

RURAL/RURALE		electoral district/circonscription	URBAN/URBAINE	
N°	page	Charlevoix	N°	page
II6(R)	N° 2 of/de 3	certified / certifié signature(s)-enumerator(s) / signature(s)-recenseur(s)		N° of/de
polling division / section de vote		Thérèse Michaud	polling division / section de vote	

F 303 **PRELIMINARY LIST OF ELECTORS**

85M-7-79

ELECTIONS CANADA

160111

LISTE PRÉLIMINAIRE DES ÉLECTEURS

This list of qualified electors for the polling division number as set out below was prepared for use at the pending federal election from information obtained at the enumeration and has been certified by the signature(s) below as to completeness and correctness so far as is possible.

La présente constitue la liste des électeurs de la section de vote dont le numéro apparaît plus bas préparée en vue de l'élection fédérale en cours d'après les renseignements recueillis lors du recensement. Le(s) recenseur(s) y a(ont) apposé sa(leur) signature, affirmant que cette liste est aussi complète et exacte que possible.

N°	
I25	Savard,Yvan (M) 235,Principale,Rivière-Portneuf GOT-IPO
I26	Savard,Noël (M) 239,Principale,Rivière-Portneuf GOT-IPO
I27	Savard,Jeanne-Mance (F) 239,Principale,Rivière-Portneuf GOT-IPO
I28	St-Hilaire,Réjean (M) 653,rue Morin Rivière-Portneuf GOT-IPO
I29	St-Hilaire, Céline (F) 653,rue Morin Rivière-Portneuf GOT-IPO
I30	Savard, Arthur (M) 237,Principale,Rivière-Portneuf GOT-IPO
I3I	Tremblay,Paul-Henri (M) 2I0,Principale,Rivière-Portneuf GOT-IPO
I32	Tremblay,Andréa (F) 2I0,Principale,Rivière-Portneuf GOT-IPO
I33	Tremblay,Max (M) 2I0,Principale,Rivière-Portneuf GOT-IPO
I34	Tremblay,Médéril (M) 2I2,Principale,Rivière-Portneuf GOT-IPO
I35	Tremblay,Max (M) 2I2,Principale,Rivière-Portneuf GOT-IPO
I36	Tremblay,Jacques (M) 2I2,Principale,Rivière-Portneuf GOT-IPO
I37	Tremblay,Hélène (F) 2I2,Principale,Rivière-Portneuf,GOT-IPO
I38	Tremblay,Jacinthe (F) 2I2,Principale,Rivière-Portneuf GOT-IPO
I39	Tremblay,Gilles (M) 228,Principale Rivière-Portneuf GOT-IPO
I40	Tremblay,Mariette (F) 228,Principale Rivière-Portneuf GOT-IPO
I4I	Tremblay,Alma (F) 232,Principale Rivière-Portneuf GOT-IPO
I42	Tremblay,Richard (M) 232,Principale Rivière-Portneuf GOT-IPO
I43	Tremblay,Alain (M) 232,Principale Rivière-Portneuf GOT-IPO
I44	Tremblay,Marjolaine (F) 232,Principale,Rivière-Portneuf GO -IPO
I45	Tremblay,Michel (M) 236,Principale,Rivière-Portneuf GOT-IPO
I46	Tremblay,Marcel (M) 236,Principale Rivière-Portneuf GOT-IPO
I47	Tremblay,Christian (M) 242,Principale Rivière-Portneuf GOT-IPO
I48	Tremblay,Richard (M) 658 rue Morin Rivière-Portneuf GOT-IPO
I49	Tremblay,Jocelyne (F) 658 rue Morin Rivière-Portneuf GOT-IPO
I50	Tremblay,Diane (F) 283,Principale Rivière-Portneuf GOT-IPO
I5I	Tremblay,Mario (M) 29I,Principale Rivière-Portneuf GOT-IPO
I52	Tremblay,Marieline (F) 29IPrincipale Rivière-Portneuf GOT-IPO
I53	Tremblay,Adrien (M) 296,Principale Rivière-Portneuf GOT-IPO
I54	Tremblay,Bernadette (F) 296,Principale Rivière-Portneuf GOT-IPO
I55	Tremblay,Jean-Yves (M) 298 Principale Rivière-Portneuf GOT-IPO
I56	Tremblay,Mme Jean-Yves (F) 298 Principale Rivière-Portneuf GOT-IPO

RURAL/RURALE			electoral district/circonscription	URBAN/URBAINE		
N°	page		Charlevoix	N°	page	
II6(R)	N° 3	of/de 3	certified / certifié signature(s)-enumerator(s) / signature(s)-recenseur(s) Thérèse Michaud		N°	of/de
polling division / section de vote				polling division / section de vote		

F 303 — 8 5M-7-79

PRELIMINARY LIST OF ELECTORS

ELECTIONS CANADA

LISTE PRÉLIMINAIRE DES ÉLECTEURS

160112

This list of qualified electors for the polling division number as set out below was prepared for use at the pending federal election from information obtained at the enumeration and has been certified by the signature(s) below as to completeness and correctness so far as is possible.

La présente constitue la liste des électeurs de la section de vote dont le numéro apparaît plus bas préparée en vue de l'élection fédérale en cours d'après les renseignements recueillis lors du recensement. Le(s) recenseur(s) y a(ont) apposé sa(leur) signature, affirmant que cette liste est aussi complète et exacte que possible.

N°		N°	
1	ARSENEAULT, Julie (F) 739, Emond , Riv-Portneuf. GOT IPO	32	BRISSON, Paul-Emile (M) 378, Principale, Riv-Portneuf GOT IPO
2	ARSENEAULT, Camil (M) 739, Emond . Riv-Portneuf, GOT IPO	33	BRISSON, Lorraine (F) 378, Principale, Riv-Portneuf GOT IPO
3	ASSELIN, Johnny Mme (F) 364, Principale, Riv-Portneuf GOT IPO	34	BRISSON, Florent (M) 378, Principale, Riv-Portneuf GOT IPO
4	ASSELIN, Jean-Pierre (M) 364, Principale, Riv-Portneuf GOT IPO	35	BRISSON, Etienne (M) 378, Principale, Riv-Portneuf GOT IPO
5	ASSELIN, Pauline (F) 364, Principale, Riv-Portneuf GOT IPO	36	BARRETTE, Alexandre (M) 479, Principale, Riv-Portneuf GOT IPO
6	ARSENEAULT, Rodrigue (M) 763, Emond, Riv-Portneuf, GOT IPO	37	BOUCHARD, Annie (F) 314, Principale, Riv-Portneuf GOT IPO
7	ARSENEAULT, Thérèse Mme(F) 763, Emond, Riv-Portneuf, GOT IPO	38	BOLDUC, Réjean (M) 845, du Quai, Riv-Portneuf GOT IPO
8	ARSENEAULT, André (M) 763, Emond, Riv-Portneuf, GOT IPO	39	BOLDUC, Lyne (F) 845, du Quai, Riv-Portneuf GOT IPO
9	BELANGER, Jeanne (F) 756, Emond, Riv-Portneuf, GOT IPO	40	BEAULIEU, Georges-Henri (M) 476, Principale, Riv-Portneuf GOT IPO
10	BELANGER, Jeannot (M) 756, Emond, Riv-Portneuf, GOT IPO	41	BEAULIEU, Eugenette (F) 476, Principale, Riv-Portneuf GOT IPO
11	BELANGER, Nöella (F) 756, Emond, Riv-Portneuf, GOT IPO	42	BEAULIEU, Madone (F) 476, Principale, Riv-Portneuf GOT IPO
12	BERGER, Rosaire (M) 403, Emond, Riv-Portneuf, GOT IPO	43	BEAULIEU, Lise (F) 476, Principale, Riv-Portneuf GOT IPO
13	BERGER, Véronique (F) 403, Emond, Riv-Portneuf, GOT IPO	44	BOUCHARD, René (M) 412(14) Principale R-Portneuf GOT IPO
14	BOUCHARD, Bruno (F) 441, Emond, Riv-Portneuf, GOT IPO	45	BOUCHARD, Mme René (F) 412(14) Principale R-Portneuf GOT IPO
15	BOUCHARD, Line (F) 441, Emond, Riv-Portneuf, GOT IPO	46	BOUCHARD, André (M) 451(01) Principale R-Portneuf GOT IPO
16	BLOUIN, Nadine (F) 341, Principale, Riv-Portneuf GOT IPO	47	BOULIANNE, Nöel (M) 396, Principale, Riv-Portneuf GOT IPO
17	BACON, Jacques (M) 715, Emond, Riv-Portneuf GOT IPO	48	BOULIANNE, Rosetta (F) 396, Principale, Riv-Portneuf GOT IPO
18	BOUCHARD, Gérard (M) 390, Principale, Riv-Portneuf GOT IPO	49	BERIAU, Lise (F) 312B,Principale, Riv-Portneuf GOT IPO
19	BOUCHARD, Nicole (F) 390, Principale, Riv-Portneuf GOT IPO	50	CHAPRON, Conrad (M) 735, Emond, Riv-Portneuf GOT IPO
20	BOULIANNE, Charles (M) 391, Principale, Riv-Portneuf GOT IPO	51	CHAPRON, Claudine (F) 735, Emond, Riv-Portneuf GOT IPO
21	BOULIANNE,Charles MMe (F) 391, Principale, Riv-Portneuf GOT IPO	52	COTE, Rosaire (M) 343, Principale, Riv-Portneuf GOT IPO
22	BOULIANNE, Gilbert (M) 391, Principale, Riv-Portneuf GOT IPO	53	COTE, Mme Rosaire (F) 343, Principale, Riv-Portneuf GOT IPO
23	BOULIANNE, Stéphane (M) 391, Principale, Riv-Portneuf GOT IPO	54	COTE, Louise (F) 351, Principale, Riv-Portneuf GOT IPO
24	BOULIANNE, Nelson (M) 399, Principale, Riv-Portneuf GOT IPO	55	CARON, Gervais (M) 851, du Quai Riv-Portneuf GOT IPO
25	BOULIANNE, Jeanne (F) 399, Principale, Riv-Portneuf GOT IPO	56	CARON, Placide (M) 487, Principale, Riv-Portneuf GOT IPO
26	BOULIANNE, Joseph (M) 393, Principale, Riv-Portneuf GOT IPO	57	CARON, Cécile (F) 487, Principale, Riv-Portneuf GOT IPO
27	BRISSON, Raoul (M) 422, Principale, Riv-Portneuf GOT IPO	58	CHOUINARD, R.Alma (F) 312, Principale, Riv-Portneuf GOT IPO
28	BEAUDIN, Jacques (M) 441, Principale, Riv-Portneuf GOT IPO	59	CHOUINARD, Paul-Henri (M) 356, Principale, Riv-Portneuf GOT IPO
29	BOUDREAULT, Denis (M) 847, du Quai, Riv-Portneuf GOT IPO	60	CHOUINARD, Mme Paul-H. (F) 356, Principale, Riv-Portneuf GOT IPO
30	BOUDREAULT, Chantal (F) 847, du Quai, Riv-Portneuf GOT IPO	61	CHOUINARD, Gervais (M) 356, Principale, Riv-Portneuf GOT IPO
31	BOUDREAULT, Jean-Pierre(M) 421, Principale, Riv-Portneuf GOT IPO	62	CHOUINARD, Jean-Pierre (M) 356, Principale, Riv-Portneuf GOT IPO

RURAL/RURALE		electoral district/circonscription	URBAN/URBAINE	
N°	page	CHARLEVOIX	N°	page
117(R)	N° 1 of/de 6	certified / certifié signature(s)-enumerator(s) / signature(s)-recenseur(s)		N° of/de
polling division / section de vote			polling division / section de vote	

160113

F 303 **PRELIMINARY LIST OF ELECTORS**

ELECTIONS CANADA

LISTE PRÉLIMINAIRE DES ÉLECTEURS

85M-7-79

This list of qualified electors for the polling division number as set out below was prepared for use at the pending federal election from information obtained at the enumeration and has been certified by the signature(s) below as to completeness and correctness so far as is possible

La présente constitue la liste des électeurs de la section de vote dont le numéro apparaît plus bas préparée en vue de l'élection fédérale en cours d'après les renseignements recueillis lors du recensement. Le(s) recenseur(s) y a(ont) apposé sa(leur) signature, affirmant que cette liste est aussi complète et exacte que possible.

N°			GOT	IPO
63	DUFOUR, Lucien (M) 707, Emond, Riv-Portneuf			
64	DUFOUR, Emma (F) 707, Emond, Riv-Portneuf		"	"
65	DUFOUR, Alain (M) 707, Emond, Riv-Portneuf		"	"
66	DOUCET, Marius (M) 753, Emond, Riv-Portneuf		"	"
67	DOUCET, Jacqueline (F) 753, Emond, Riv-Portneuf		"	"
68	DUCHESNE, Réal (M) 300, Principale, Riv-Portneuf		"	"
69	DESBIENS, Yvons (M) 310, Principale, Riv-Portneuf		"	"
70	DESCHESNES, Johanne (F) 353, Principale, Riv-Portneuf		"	"
71	DUFOUR, Edouard (M) 752, Emond, Riv-Portneuf		"	"
72	DUFOUR, Mme Edouard (F) 752, Emond, Riv-Portneuf		"	"
73	DUFOUR, Alain (M) 752, Emond, Riv-Portneuf		"	"
74	DUFOUR, Rémi (M) 752, Emond, Riv-Portneuf		"	"
75	DELAIR, Jean-Claude (M) 356, Principale, Riv-Portneuf		"	"
76	DELAIR, Rose (F) 356, Principale, Riv-Portneuf		"	"
77	DELAIR, Michel (M) 356, Principale, Riv-Portneuf		"	"
78	DUBE, Antoine (M) 386, Principale, Riv-Portneuf		"	"
79	DUBE, Henriette, Riv-Portneuf (F) 386, Principale, Riv-Portneuf		"	"
80	DUBE, Gino (M) 386, Principale, Riv-Portneuf		"	"
81	DUBE, Jean (M) 386, Principale, Riv-Portneuf		"	"
82	DELAUNAY, Jean-Marie (M) 363, Principale, Riv-Portneuf		"	"
83	DELAUNAY, Suzette (F) 363, Principale, Riv-Portneuf		"	"
84	DELAUNAY, Dave (M) 363, Principale, Riv-Portneuf		"	"
85	DELAUNAY, Danielle (F) 363, Principale, Riv-Portneuf		"	"
86	DESMEULES, Renault (M) 415, Principale, Riv-Portneuf		"	"
87	DESMEULES, Martine (F) 415, Principale, Riv-Portneuf		"	"
88	DESMEULES, Evelyne (F) 415, Principale, Riv-Portneuf		"	"
89	DESMEULES, Chantal (F) 415, Principale, Riv-Portneuf		"	"
90	DESCHENES, Donald (M) 374, Principale, Riv-Portneuf		"	"
91	DESCHENES, Linda (F) 374, Principale, Riv-Portneuf		"	"
92	DUBE, Philippe (M) 479, Principale, Riv-Portneuf		"	"
93	DUBE, Mme Philippe (F) 479, Principale, Riv-Portneuf		"	"
94	DUFOUR, Dario (M) 461, Principale Riv-Portneuf		GOT	IPO
95	DUFOUR, Patrice (M) 314, Principale, Riv-Portneuf		"	"
96	DESCHENES, Cathee (F) 751, Emond, Riv-Portneuf		"	"
97	EMOND, Robert (M) 710, Emond, Riv-Portneuf		"	"
98	EMOND, Fernand (M) 703, Emond, Riv-Portneuf		"	"
99	EMOND, Diane (F) 703, Emond, Riv-Portneuf		"	"
100	EMOND, Sophie (F) 725, Emond, Riv-Portneuf		"	"
101	EMOND, Eddy (M) 725, Emond, Riv-Portneuf		"	"
102	EMOND, Réal (M) 718, Emond, Riv-Portneuf		"	"
103	EMOND, Janita (F) 718, Emond, Riv-Portneuf		"	"
104	EMOND, Yvan (M) 336, Principale, Riv-Portneuf		"	"
105	EMOND, Noella (F) 336, Principale, Riv-Portneuf		"	"
106	EMOND, Danie (F) 336, Principale, Riv-Portneuf,		"	"
107	EMOND, Renaud (M) 348, Principale, Riv-Portneuf		"	"
108	EMOND, Alice (F) 348, Principale, Riv-Portneuf		"	"
109	EMOND, Roch (M) 348, Principale, Riv-Portneuf,		"	"
110	EMOND, Darky (M) 348, Principale, Riv-Portneuf		"	"
111	EMOND-HUARD, Marie-Jeanne (F) 338, Principale, Riv-Portneuf		"	"
112	EMOND, Jean-François (M) 338, Principale, RivPortneuf		"	"
113	EMOND, Rejean (M) 351, Principale, Riv-Portneuf		"	"
114	EMOND, Conrad (M) 372, Principale, Riv-Portneuf		"	"
115	EMOND, Cécile (F) 372, Principale, Riv-Portneuf		"	"
116	EMOND, Sylvie (F) 372, Principale, Riv-Portneuf		"	"
117	EMOND, Manon (F) 372, Principale, Riv-Portneuf		"	"
118	EMOND, Dario (M) 372, Principale, Riv-Portneuf		"	"
119	EMOND, Marjolaine (F) 329, Principale, Riv-Portneuf		"	"
120	EMOND, Adrien (M) 817, du Quai, Riv-Portneuf		"	"
121	EMOND, Aldéa (F) 817, du Quai, Riv-Portneuf		"	"
122	EMOND, Gina (F) 817, du Quai, Riv-Portneuf		"	"
123	EMOND, Christian (M) 846, du Quai, Riv-Portneuf		"	"
124	EMOND, Louise (F) 846, du Quai, Riv-Portneuf		"	"

RURAL/RURALE

N° 117 (R) page N° 2 of/de 6

polling division / section de vote

electoral district/circonscription

CHARLEVOIX

certified / certifié

signature(s)-enumerator(s) / signature(s)-recenseur(s)

Prenille Recenseur

URBAN/URBAINE

N° page N° of/de

polling division / section de vote

160114

F 303 **PRELIMINARY LIST OF ELECTORS**

ELECTIONS CANADA

LISTE PRÉLIMINAIRE DES ÉLECTEURS

85M-7-79

This list of qualified electors for the polling division number as set out below was prepared for use at the pending federal election from information obtained at the enumeration and has been certified by the signature(s) below as to completeness and correctness so far as is possible.

La présente constitue la liste des électeurs de la section de vote dont le numéro apparaît plus bas préparée en vue de l'élection fédérale en cours d'après les renseignements recueillis lors du recensement. Le(s) recenseur(s) y a(ont) apposé sa(leur) signature, affirmant que cette liste est aussi complète et exacte que possible.

N°					N°				
125	FORTIN, Normand 748, Emond, Riv-Portneuf	(M)	GOT	IPO	156	GAGNON, Claude 819, Du Quai, Riv-Portneuf	(M)	GOT	IPO
126	FORTIN, Réna 748, Emond, Riv-Portneuf	(F)	"	"	157	GIRARD, Hébert 403, rue Principale, Riv-Portneuf	(M)	"	
127	FORTIN, Manon 748, Emond, Riv-Portneuf	(F)	"	"	158	GIRARD, Mariette 403, Principale, Riv-Portneuf	(F)	"	"
128	FORTIN, Josée 748, Emond, Riv-Portneuf	(F)	"	"	159	GIRARD, Gaétan 403, Principale, Riv-Portneuf	(M)	"	"
129	FILION, Gaétan 746, Emond, Riv-Portneuf	(M)	"	"	160	GIRARD, Serge 403, Principale, Riv-Portneuf	(M)	"	"
130	FILION, Pierrette 746, Emond, Riv-Portneuf	(F)	"	"	161	GAGNE, Marie-Anne 412(01) Principale Riv-Portneuf	(F)	"	
131	FILION, Serge 746, Emond, Riv-Portneuf	(M)	"	"	162	GIRARD, Jean-Louis 301, Principale, Riv-Portneuf	(M)	"	"
132	FOURNIER, Jules 312, Principale, Riv-Portneuf	(M)	"	"	163	HARVEY, Jean-Philippe 391, Principale, Riv-Portneuf	(M)	"	"
133	FOURNIER, Mme Jules 312, Principale, Riv-Portneuf	(F)	"	"	164	JEAN, Jacques 734, Emond, Riv-Portneuf,	(M)	"	"
134	FOURNIER, Denise 309, Principale, Riv-Portneuf	(F)	"	"	165	JEAN, Marcel 734, Emond, Riv-Portneuf,	(M)	"	"
135	FORTIN, Mme Blanche 412(11)Principale Riv-Portneuf	(F)	"	"	166	JEAN, Henrio 734, Emond, Riv-Portneuf,	(M)	"	"
136	GAGNON, Réjeanne 760, Emond, Riv-Portneuf	(F)	"	"	167	JEAN, Christiane 734, Emond, Riv-Portneuf	(F)	"	"
137	GAGNON, Isabelle 300, Principale, Riv-Portneuf	(F)	"	"	168	JOMPHE, Duncan 719, Emond, Riv-Portneuf	(M)	"	"
138	GEANDREAU, Diane 310, Principale, Riv-Portneuf	(F)	"	"	169	JOMPHE, Manon 719, Emond, Riv-Portneuf	(F)	"	"
139	GIRARD, Charles-Edouard 301, Principale, Riv-Portneuf	(M)	"	"	170	JEAN, Marilyne 312C,Principale, Riv-Portneuf	(F)	"	"
140	GIRARD, Mme Charles-Edouard 301, Principale, Riv-Portneuf	(F)	"	"	171	JEAN, Gaston 319B,Principale, Riv-Portneuf	(M)	"	"
141	GIRARD, Rosaire 358, Principale, Riv-Portneuf	(M)	"	"	172	JEAN, Cécile 319B,Principale, Riv-Portneuf	(F)	"	"
142	GIRARD, Mme Rose 390, Principale, Riv-Portneuf	(F)	"	"	173	JEAN, Robin 319B,Principale, Riv-Portneuf	(M)	"	"
143	GIRARD, Octave 424, Principale, Riv-Portneuf	(M)	"	"	174	JEAN, Michel 329, Principale, Riv-Portneuf	(M)	"	"
144	GIRARD, France 424, Principale, Riv-Portneuf	(F)	"	"	175	JEAN, Sylvie 451 ,Principale, Riv-Portneuf	(F)	"	"
145	GAGNON, Philippe 837, du Quai, Riv-Portneuf	(M)	"	"	176	LECHASSEUR, Roch 305, Principale, Riv-Portneuf	(M)	"	"
146	GAGNON, Fleurette 837, du Quai, Riv-Portneuf	(F)	"	"	177	LECHASSEUR, Pierrette 305, Principale, Riv-Portneuf	(F)	"	"
147	GAGNON, Lyson 837, du Quai Riv-Portneuf	(F)	"	"	178	LEMIEUX, Aurélien 720, Emond, Riv-Portneuf	(M)	"	"
148	GAGNON, Lucille 441, Principale, Riv-Portneuf	(F)	"	"	179	LEMIEUX, Mme Aurélien 720, Emond, Riv-Portneuf	(F)	"	"
149	GAGNON, Albert 836, du Quai Riv-Portneuf	(M)	"	"	180	LEMIEUX, Chantal 720, Emond, Riv-Portneuf	(F)	"	"
150	GAGNON, Linda 851, Principale, Riv-Portneuf	(F)	"	"	181	LEGARE, Robert 724, Emond, Riv-Portneuf	(M)	"	"
151	GIRARD, Raymond 419, Principale, Riv-Portneuf	(M)	"	"	182	LEGARE, Laurette 724, Emond, Riv-Portneuf	(F)	"	"
152	GIRARD , Noella 419, Principale, Riv-Portneuf	(F)	"	"	183	LEGARE, Katia 724, Emond, Riv-Portneuf	(F)	"	"
153	GAGNON, Claudia (BRISSON) 422, Principale, Riv-Portneuf	(F)	"	"	184	LEPAGE, Maurice 727, Emond, Riv-Portneuf	(M)	"	"
154	GAGNON, Aldège 819, du Quai, Riv-Portneuf	(M)	"	"	185	LEPAGE, Mme Maurice 727, Emond, Riv-Portneuf	(F)	"	"
155	GAGNON, Doris 819, du Quai, Riv-Portneuf	(F)	"	"	186	LEPAGE, André 727, Emond, Riv-Portneuf	(M)	"	"

RURAL/RURALE

N° 117(R) | page N° 3 of/de 6

polling division / section de vote

electoral district/circonscription: CHARLEVOIX

certified / certifié — signature(s)-enumerator(s) / signature(s)-recenseur(s): Pierrette Lechasseur

URBAN/URBAINE

N° | page N° of/de

polling division / section de vote

F 303

8 5M-7-79

PRELIMINARY LIST OF ELECTORS

ELECTIONS CANADA

160115

LISTE PRÉLIMINAIRE DES ÉLECTEURS

This list of qualified electors for the polling division number as set out below was prepared for use at the pending federal election from information obtained at the enumeration and has been certified by the signature(s) below as to completeness and correctness so far as is possible.

La présente constitue la liste des électeurs de la section de vote dont le numéro apparaît plus bas préparée en vue de l'élection fédérale en cours d'après les renseignements recueillis lors du recensement. Le(s) recenseur(s) y a(ont) apposé sa(leur) signature, affirmant que cette liste est aussi complète et exacte que possible.

N°				
187	LAPOINTE, Francine (F) 362, Principale, Riv-Portneuf	GOT	IPO	
188	LETOURNEAU, Claude (M) 325, Principale, Riv-Portneuf	"	"	
189	LANGIS, Madeleine (F) 738, Emond, Riv-Portneuf	"	"	
190	LANGIS, Bernard (M) 738, Emond, Riv-Portneuf	"	"	
191	LANGIS, Lyna (F) 738, Emond, Riv-Portneuf	"	"	
192	LETOURNEAU, Geo-Henri (M) 821, du Quai, Riv-Portneuf	"	"	
193	LETOURNEAU, Andrée (F) 821, du Quai, Riv-Portneuf	"	"	
194	LETOURNEAU, Katia (F) 821, du Quai, Riv-Portneuf	"	"	
195	LETOURNEAU, Patrice (M) 821, du Quai, Riv-Portneuf	"	"	
196	LAROSE, Renée (F) 421, Principale, Riv-Portneuf	"	"	
197	LAROSE, Wilfrid (M) 463, Principale, Riv-Portneuf	"	"	
198	LAROSE, Laurette (F) 463, Principale, Riv-Portneuf	"	"	
199	LAROSE, Donald (M) 463, Principale, Riv-Portneuf	"	"	
200	LAROSE, Gina (F) 463, Principale, Riv-Portneuf	"	"	
201	LAJOIE, Jean-Guy (M) 740, Emond, Riv-Portneuf	"	"	
202	LAJOIE, Mme Elizabeth (F) 740, Emond, Riv-Portneuf	"	"	
203	LAROSE, Marlène (F) 451,Apt 1,Principale,Riv-Portneuf	"		
204	LAMARRE, Adéodat (M) 385, Principale, Riv-Portneuf	"	"	
205	LAMARRE, Sonia (F) 385, Principale, Riv-Portneuf	"	"	
206	LEBEL, Simon (M) 815, du Quai, Riv-Portneuf	"	"	
207	MORENCY, François(Frank) (M) 307, Principale, Riv-Portneuf	"	"	
208	MORENCY, Mme François(Frank) (F) 307, Principale, Riv-Portneuf,	"	"	
209	MORENCY, Lucy (Lucie) (F) 307, Principale, Riv-Portneuf	"	"	
210	MICHAUD, André (M) 737, Emond, Riv-Portneuf	"	"	
211	MICHAUD Annette (F) 737, Emond, Riv-Portneuf	"	"	
212	MICHAUD Steave (M) 737, Emond, Riv-Portneuf	"	"	
213	MALTAIS, Lauréat (M) 766, Emond, Riv-Portneuf	"	"	
214	MALTAIS, Mme Lauréat (F) 766, Emond, Riv-Portneuf	"	"	
215	MORNEAU, Le-David (M) 703, Emond, Riv-Portneuf	"	"	
216	MORNEAU, Madeleine (F) 703, Emond, Riv-Portneuf	"	"	
217	MORNEAU, Julot (M) 319, Principale, Riv-Portneuf	"	"	
218	MALTAIS, Linda (F) 325, Principale, Riv-Portneuf	GOT	IPO	
219	MILLER, Auguste (M) 334, Principale, Riv-Portneuf	"	"	
220	MILLER, Mme Auguste (F) 334, Principale, Riv-Portneuf,	"	"	
221	MILLER, Gervais (M) 334, Principale, Riv-Portneuf	"	"	
222	MALTAIS, André (M) 332, Principale, Riv-Portneuf	"	"	
223	MALTAIS, Thérèse (F) 332, Principale, Riv-Portneuf	"	"	
224	MALTAIS, Manon (F) 332, Principale, Riv-Portneuf	"	"	
225	MURRAY, Claude (M) 408, Principale, Riv-Portneuf	"	"	
226	MURRAY, Mme Claude (F) 408, Principale, Riv-Portneuf	"	"	
227	MURRAY, Mario (M) 408, Principale, Riv-Portneuf	"	"	
228	MURRAY, Marc (M) 408, Principale, Riv-Portneuf	"	"	
229	MURRAY, Gina (F) 408, Principale, Riv-Portneuf	"	"	
230	MALTAIS, Marcel (M) 844, du Quai Riv-Portneuf	"	"	
231	MALTAIS, Aline (F) 844, du Quai Riv-Portneuf	"	"	
232	MALTAIS, Larry (M) 844, du Quai, Riv-Portneuf	"	"	
233	MURRAY, Guy (M) 833, du Quai Riv-Portneuf	"	"	
234	MURRAY, Géralda (F) 833, du Quai, Riv-Portneuf	"	"	
235	MALTAIS, Adrien (M) 484, Principale, Riv-Portneuf	"	"	
236	MALTAIS, Mme Adrien (F) 484, Principale, Riv-Portneuf	"	"	
237	MARTEL, Marie-Anne (F) 484, Principale, Riv-Portneuf	"	"	
238	OUELLET, Linda (F) 319, Principale, Riv-Portneuf	"	"	
239	OUELLET, Louis (M) 322, Principale, Riv-Portneuf	"	"	
240	OUELLET, Mme Louis (F) 322, Principale, Riv-Portneuf	"	"	
241	OUELLET, Linda (F) 322, Principale, Riv-Portneuf	"	"	
242	OUELLET, Maurel (F) 341, Principale, Riv-Portneuf	"	"	
243	PERRON, Mme André (F) 327, Principale, Riv-Portneuf	"	"	
244	PILOTE, Yves (M) 338, Principale, Riv-Portneuf	"	"	
245	POITRAS, Marius (M) 338, Principale, Riv-Portneuf	"	"	
246	POITRAS, Marie-Anne (F) 338, Principale Riv-Portneuf	"	"	
247	PERRON, Mme Suzie (F) 483, Principale, Riv-Portneuf	"	"	
248	PERRON, Bertrand (M) 316, Principale, Riv-Portneuf	"	"	

RURAL/RURALE

N° 117 (R) page N° 4 of/de 6

polling division / section de vote

electoral district/circonscription: CHARLEVOIX

certified / certifié — signature(s)-enumerator(s) / signature(s)-recenseur(s): Pierrette Richard

URBAN/URBAINE

N° page N° of/de

polling division / section de vote

160116

F 303

8 5M-7-79

PRELIMINARY LIST OF ELECTORS

ELECTIONS CANADA

LISTE PRÉLIMINAIRE DES ÉLECTEURS

This list of qualified electors for the polling division number as set out below was prepared for use at the pending federal election from information obtained at the enumeration and has been certified by the signature(s) below as to completeness and correctness so far as is possible.

La présente constitue la liste des électeurs de la section de vote dont le numéro apparaît plus bas préparée en vue de l'élection fédérale en cours d'après les renseignements recueillis lors du recensement. Le(s) recenseur(s) y a(ont) apposé sa(leur) signature, affirmant que cette liste est aussi complète et exacte que possible.

N°			
249	PERRON, Claudette (F) 316, Principale, Riv-Portneuf	GOT	IPO
250	PERRON, Nathalie (F) 316, Principale, Riv-Portneuf	"	"
251	PERRON, Léna (F) 316, Principale, Riv-Portneuf	"	"
252	ROY - TREMBLAY, Jozelyne (F) 762, Emond, Riv-Portneuf	"	"
253	SAVARD, Mme Thérèse (F) 404, Principale, Riv-Portneuf	"	"
254	SAVARD, Aimé (M) 714, Emond Riv-Portneuf	"	"
255	SAVARD, Valmond (M) 714, Emond Riv-Portneuf	"	"
256	SAVARD, Richard (M) 714, Emond Riv-Portneuf	"	"
257	SOUCY, Bérangère (F) 729, Emond Riv-Portneuf	"	"
258	SOUCY, Liliane (F) 729, Emond, Riv-Portneuf	"	"
259	SOUCY, Guylaine (F) 729, Emond, Riv-Portneuf	"	"
260	SAVARD, Gaétan (M) 765, Emond, Riv-Portneuf	"	"
261	SAVARD, Jacqueline (F) 765, Emond, Riv-Portneuf	"	"
262	SAVARD, Yvonne (F) 322, Principale, Riv-Portneuf	"	"
263	ST-PIERRE, Denis (M) 340-A, Principale, Riv-Portneuf	"	"
264	ST-PIERRE, Mmme Denis (F) 340-A, Principale, Riv-Portneuf	"	"
265	ST-LAURENT, Roméo (M) 387, Principale, Riv-Portneuf	"	"
266	ST-LAURENT, Yvonne (F) 387, Principale, Riv-Portneuf	"	"
267	ST-LAURENT, Neno (M) 387, Principale, Riv-Portneuf	"	"
268	ST-LAURENT, Jocelyne (F) 387, Principale, Riv-Portneuf	"	"
269	ST-LAURENT, Serge (M) 426, Principale, Riv-Portneuf	"	"
270	ST-LAURENT, Diane (F) 426, Principale, Riv-Portneuf	"	"
271	SAVARD, Ronald (M) 368, Principale, Riv-Portneuf	"	"
272	SAVARD, Diane (F) 368, Principale, Riv-Portneuf	"	"
273	SAVARD, Réal (M) 366, Principale, Riv-Portneuf	"	"
274	SAVARD, Louise (F) 366, Principale, Riv-Portneuf	"	"
275	SIROIS, Jean-Yves, (M) 445, Principale, Riv-Portneuf	"	"
276	SIROIS, Diane (F) 445, Principale, Riv-Portneuf	"	"
277	SIROIS, Rose-Anna (F) 412(3)Principale, Riv-Portneuf	"	"
278	SAVARD, Rose (F) 412(15)Principale, Riv-Portneuf	"	"
279	ST-ONGE, Jean-Paul (M) 412(13),Principale,Riv-Portneuf	"	"
280	ST-GELAIS, Thomas (M) 412(09) Principale, Riv-Portneuf	GOT	IPO
281	TURCOTTE, Paul (M) 303, Principale, Riv-Portneuf	"	"
282	TURCOTTE, Gurty (F) 303, Principale, Riv-Portneuf	"	"
283	TURCOTTE, Renée-Claude (F) 303, Principale, Riv-Portneuf	"	"
284	TURCOTTE, Pierre (M) 303, Principale, Riv-Portneuf	"	"
285	TREMBLAY, Dominic (M) 320, Principale, Riv-Portneuf	"	"
286	TREMBLAY, Réjeanne (F) 320, Principale, Riv-Portneuf	"	"
287	TREMBLAY, Marie-Ange (F) 318, Principale, Riv-Portneuf	"	"
288	TREMBLAY, Denis (M) 318, Principale, Riv-Portneuf	"	"
289	TREMBLAY, André (M) 318, Principale, Riv-Portneuf	"	"
290	TREMBLAY, Laurette (F) 725, Emond, Riv-Portneuf	"	"
291	TREMBLAY, Marc-R. (M) 750, Emond, Riv-Portneuf	"	"
292	TREMBLAY, Monette (F) 750, Emond Riv-Portneuf	"	"
293	TREMBLAY, Roger (M) 728, Emond[illegible], Riv-Portneuf	"	"
294	TREMBLAY, Louise (F) 728, Emond[illegible], Riv-Portneuf	"	"
295	TREMBLAY, Christine (F) 728, Emond, Riv-Portneuf	"	"
296	TREMBLAY, Edgard (M) 362, Principale, Riv-Portneuf	"	"
297	TREMBLAY, Allen (M) 312,C - Principale, Riv-Portneuf	"	"
298	TREMBLAY, Claude (M) 328, Principale, Riv-Portneuf	"	"
299	TREMBLAY, Aimé (M) 327, Principale, Riv-Portneuf	"	"
300	TREMBLAY, Gisèle (F) 327, Principale, Riv-Portneuf	"	"
301	TREMBLAY, Richard (M) 327, Principale, Riv-Portneuf	"	"
302	TREMBLAY, Alain (M) 333, Principale, Riv-Portneuf	"	"
303	TREMBLAY, Gisèle (F) 333, Principale, Riv-Portneuf	"	"
304	TREMBLAY, Blanche (F) 340, Principale, Riv-Portneuf	"	"
305	TREMBLAY, Jocelyne (F) 340, Principale, Riv-Portneuf	"	"
306	TREMBLAY, Marlène (F) 340, Principale, Riv-Portneuf	"	"
307	TREMBLAY, Victor (M) 376, Principale, Riv-Portneuf	"	"
308	TREMBLAY, Marie-Paule (F) 376, Principale, Riv-Portneuf	"	"
309	TREMBLAY, Jasmine (F) 376, Principale, Riv-Portneuf	"	"
310	TREMBLAY, Liliane (F) 715, Emond, Riv-Portneuf	"	"

RURAL/RURALE		electoral district/circonscription	URBAN/URBAINE	
N°	page	CHARLEVOIX	N°	page
117 (R)	N° 5 of/de 6	certified correct/certifié exact signature(s)-enumerator(s) / signature(s)-recenseur(s)		N° of/de
polling division section de vote				polling division section de vote

160117

F 303

8 5M-7-79

PRELIMINARY LIST OF ELECTORS

ELECTIONS CANADA

LISTE PRÉLIMINAIRE DES ÉLECTEURS

This list of qualified electors for the polling division number as set out below was prepared for use at the pending federal election from information obtained at the enumeration and has been certified by the signature(s) below as to completeness and correctness so far as is possible.

La présente constitue la liste des électeurs de la section de vote dont le numéro apparaît plus bas préparée en vue de l'élection fédérale en cours d'après les renseignements recueillis lors du recensement. Le(s) recenseur(s) y a(ont) apposé sa(leur) signature, affirmant que cette liste est aussi complète et exacte que possible.

N°				
311	TREMBLAY, Gontran	(M)		
	705, Emond, Riv-Portneuf		GOT	IPO
312	TREMBLAY, Claire	(F)		
	705, Emond, Riv-Portneuf		"	"
313,	TREMBLAY, Jeannette	(F)		
	338, Principale, Riv-Portneuf		"	"
314	TREMBLAY, Gilbert	(M)		
	363, Principale, Riv-Portneuf		"	"
315,	TREMBLAY, Yvon	(M)		
	414, Principale, Riv-Portneuf		"	"
316	TREMBLAY, Johanne	(F)		
	414, Principale Riv-Portneuf		"	"
317	TREMBLAY, Raoul	(M)		
	414, Principale, Riv-Portneuf		"	"
318	TREMBLAY, Juliette	(F)		
	414, Principale, Riv-Portneuf		"	"
319	TREMBLAY, Ernest	(M)		
	486, Principale Riv-Portneuf		"	"
320	TREMBLAY, Charlotte	(F)		
	486, Principale, Riv-Portneuf		"	"
321	TREMBLAY, Benoit	(M)		
	428, Principale, Riv-Portneuf		"	"
322	TREMBLAY, Catherine	(F)		
	428, Principale, Riv-Portneuf		"	"
323	TREMBLAY, Rosaire	(M)		
	444, Principale, Riv-Portneuf		"	"
324	TREMBLAY, Mme Rosaire	(F)		
	444, Principale, Riv-Portneuf		"	"
325	TREMBLAY, Adéodat	(M)		
	444, Principale, Riv-Portneuf		"	"
326	TREMBLAY, Adalbert	(M)		
	442, Principale, Riv-Portneuf		"	"
327	TREMBLAY, Huguette	(F)		
	442, Principale, Riv-Portneuf		"	"
328	TREMBLAY, Donald	(M)		
	833, Du Quai, Riv-Portneuf		"	"
329	TREMBLAY, Gisèle	(F)		
	833, du Quai Riv-Portneuf		"	"
330	TREMBLAY, Rodrigue	(M)		
	446, Principale, Riv-Portneuf		"	"
331	TREMBLAY, Reine	(F)		
	446, Principale, Riv-Portneuf		"	"
332	TREMBLAY, Nelly	(F)		
	461, Principale, Riv-Portneuf		"	"
333	TREMBLAY, Joseph-Paul	(M)		
	449, Principale, Riv-Portneuf		"	"
334	TREMBLAY, Alice	(F)		
	449, Principale, Riv-Portneuf		"	"
335	TREMBLAY, Phydime	(M)		
	465, Principale, Riv-Portneuf		"	"
336	TREMBLAY, Huguette	(F)		
	465, Principale, Riv-Portneuf		"	"
337	TREMBLAY, Christian	(M)		
	465, Principale, Riv-Portneuf		"	"
338	TREMBLAY, Marc-R.	(M)		
	306, Principale, Riv-Portneuf		"	"
339	TREMBLAY Rose-Yvonne	(F)		
	306, Principale, Riv-Portneuf		"	"
340	TREMBLAY, Fernand	(M)		
	475, Principale, Riv-Portneuf		"	"
341,	TREMBLAY, Jasmine	(F)		
	475, Principale, Riv-Portneuf		"	"
342	TREMBLAY, Léonard	(M)		
	470, Principale, Riv-Portneuf		GOT	IPO
343	TREMBLAY, Norma	(F)		
	470, Principale, Riv-Portneuf		"	"
344	TREMBLAY, Alberto	(M)		
	470, Principale, Riv-Portneuf		"	"
345	TREMBLAY, Clarence	(M)		
	470, Principale, Riv-Portneuf		"	"
346,	TREMBLAY, Sylvain	(M)		
	472, Principale, Riv-Portneuf		"	"
347	TREMBLAY, Véronique	(F)		
	472, Principale, Riv-Portneuf		"	"
348	TREMBLAY, Idola	(M)		
	460, Principale, Riv-Portneuf		"	"
349	TREMBLAY, Jeannine	(F)		
	460, Principale, Riv-Portneuf		"	"
350	TREMBLAY, Patricia	(F)		
	460, Principale, Riv-Portneuf		"	"
351	TREMBLAY, Hygan	(M)		
	462, Principale, Riv-Portneuf		"	"
352	TREMBLAY, Mme Hygan	(F)		
	462, Principale, Riv-Portneuf		"	"
353	TREMBLAY, Léonidas	(M)		
	426-A, Principale, Riv-Portneuf		"	"
354	TREMBLAY, Yvan	(M)		
	309, Principale, Riv-Portneuf		"	"
355	TREMBLAY, Sylvain	(M)		
	751, Emond Riv-Portneuf		"	"
356	TREMBLAY, Jean-Claude	(M)		
	813, du Quai, Riv-Portneuf,		"	"
357	TREMBLAY, Yolaine	(F)		
	813, du Quai, Riv-Portneuf		"	"
358	TREMBLAY, Gaudias	(M)		
	491, Principale, Riv-Portneuf		"	"
359	TREMBLAY, Charlotte	(F)		
	491, Principale, Riv-Portneuf		"	"
360	TREMBLAY, Anne	(F)		
	491, Principale, Riv-Portneuf		"	"
361	TREMBLAY, Violaine	(F)		
	428, Principale, Riv-Portneuf		"	"

RURAL/RURALE	electoral district/circonscription	URBAN/URBAINE
N° 117 (R) page N° 6 of/de 6	CHARLEVOIX	N° page N° of/de
polling division section de vote	certified / certifié signature(s)-enumerator(s) / signature(s)-recenseur(s) Pierrette Recenseur	polling division section de vote

160118

F 303 PRELIMINARY LIST OF ELECTORS

85M 7 79

ELECTIONS CANADA

LISTE PRÉLIMINAIRE DES ÉLECTEURS

This list of qualified electors for the polling division number as set out below was prepared for use at the pending federal election from information obtained at the enumeration and has been certified by the signature(s) below as to completeness and correctness so far as is possible

La présente constitue la liste des électeurs de la section de vote dont le numéro apparaît plus bas préparée en vue de l'élection fédérale en cours d'après les renseignements recueillis lors du recensement. Le(s) recenseur(s) y a(ont) apposé sa(leur) signature, affirmant que cette liste est aussi complète et exacte que possible.

N°		N°	
1	Aubin, Henri (M) 24 rue Bellevue Forestville G0T 1E0	32	Pelletier, Langis (M) 615 rte 138 Baie Laval G0T 1E0
2	Aubin, Jeanne-Mance (F) 24 rue Bellevue Forestville G0T 1E0	33	Poitras, Roger (M) 607 rte 138 Baie Laval G0T 1E0
3	Alisie-Poitras, Lise (F) 605 rte 138 Forestville G0T 1E0	34	Poitras, Lizette (F) 607 rte 138 Baie Laval G0T 1E0
4	Blouin, Kathia (F) 844 A Baie Laval G0T 1E0	35	Poitras, Martial (M) 605 rte 138 Baie Laval G0T 1E0
5	Bouchard, Camil (M) 30 rue Bellevue Forestville G0T 1E0	36	Poitras, Viviane (F) 559 rte 138 Baie Laval G0T 1E0
6	Chapados, Alphonse (M) 644 rte 138 Baie Laval G0T 1E0	37	Poitras, Réal (M) 559 rte 138 Baie Laval G0T 1E0
7	Desbiens, Jean-Marie (M) 1074 rte 138 Baie Laval G0T 1E0	38	Payette, Marcel (M) 30 rue Bellevue Forestville G0T 1E0
8	Desbiens-Poitras, Aline (F) 1074 rte 138 Baie Laval G0T 1E0	39	Payette, Suzanne (F) 30 rue Bellevue Forestville G0T 1E0
9	Desbiens, André (M) 1074 rte 138 Baie Laval G0T 1E0	40	Payette, Roger (M) 30 rue Bellevue Forestville G0T 1E0
10	Desbiens, Gina (F) 1074 rte 138 Baie Laval G0T 1E0	41	Payette, Denise (F) 30 rue Bellevue Forestville G0T 1E0
11	Dugas, France (F) 627 rte 138 Baie Laval G0T 1E0	42	Sirois, Harold (M) 844 A Baie Laval G0T 1E0
12	Emond, Delicia (F) 625 rte 138 Baie Laval G0T 1E0	43	Savard, Louis-Henri (M) 634 rte 138 Baie Laval G0T 1E0
13	Gagnon, Marie-Ange (F) 1153 rte 138 Baie Laval G0T 1E0	44	Savard, Nicole (F) 634 rte 138 Baie Laval G0T 1E0
14	Gagnon, Bernard (M) 856 A Baie Laval G0T 1E0	45	Savard, Angelika (F) 634 rte 138 Baie Laval G0T 1E0
15	Guerette, Francine (F) 856 A Baie Laval G0T 1E0	46	Tremblay, Paul Napoleon (M) 1153 rte 138 Baie Laval G0T 1E0
16	Gagnon, Pierre-Paul (M) 640 rte 138 Baie Laval G0T 1E0	47	Tremblay, Auguste Levite (M) 1080 rte 138 Baie Laval G0T 1E0
17	Lepage, Denis (M) 634 rte 138 Baie Laval G0T 1E0	48	Tremblay, Emelda (F) 1080 rte 138 Baie Laval G0T 1E0
18	Lapoint-Brisson, Blanche (F) 854 A Baie Laval G0T 1E0	49	Tremblay, Horace (M) 791 rte 138 Baie Laval G0T 1E0
19	Lafrance-Pelletier, Sylvie (F) 615 rte 138 Baie Laval G0T 1E0	50	Tremblay, Marie-Anne (F) 791 rte 138 Baie Laval G0T 1E0
20	Pigeon, Jean-Guy (M) 801 rte 138 Baie Laval G0T 1E0	51	Tremblay, Michel (M) 791 rte 138 Baie Laval G0T 1E0
21	Pigeon, Madeleine (F) 801 rte 138 Baie Laval G0T 1E0	52	Tremblay, Marcel (M) 785 rte 138 Baie Laval G0T 1E0
22	Poitras, Julie (F) 1074 rte 138 Baie Laval G0T 1E0	53	Tremblay, Savard Claudette (F) 785 rte 138 Baie Laval G0T 1E0
23	Poitras, Yves (M) 627 rte 138 Baie Laval G0T 1E0	54	Tremblay, Sonia (F) 785 rte 138 Baie Laval G0T 1E0
24	Poitras, Salomon (M) 625 rte 138 Baie Laval G0T 1E0	55	Tremblay, Zoel (M) 648 rte 138 Baie Laval G0T 1E0
25	Poitras, Sylvie (F) 625 rte 138 Baie Laval G0T 1E0	56	Tremblay, Carmen (F) 648 rte 138 Baie Laval G0T 1E0
26	Poitras-Amyot, Odile (F) 623 rte 138 Baie Laval G0T 1E0	57	Tremblay, Carl (M) 648 rte 138 Baie Laval G0T 1E0
27	Poitras, Emmanuel (M) 623 rte 138 Baie Laval G0T 1E0	58	Tremblay, Ricky (M) 648 rte 138 Baie Laval G0T 1E0
28	Pelletier, Gabriel (M) 619 rte 138 Baie Laval G0T 1E0	59	Tremblay, Adrien (M) 646 rte 138 Baie Laval G0T 1E0
29	Pelletier-Poitras, Beatrice (F) 619 rte 138 Baie Laval G0T 1E0	60	Tremblay, Marie-France (F) 646 rte 138 Baie Laval G0T 1E0
30	Pelletier, Guy (M) 619 rte 138 Baie Laval G0T 1E0	61	Tremblay, Marguerite (F) 640 rte 138 Baie Laval G0T 1E0
31	Pelletier, Bruno (M) 619 rte 138 Baie Laval G0T 1E0	62	Tremblay, Simon (M) 640 rte 138 Baie Laval G0T 1E0
		63	Tremblay, Suzon (F) 644 rte 138

RURAL/RURALE		electoral district/circonscription	URBAN/URBAINE	
N°	page	CHARLEVOIX	N°	page
118	N° 1 of/de 8	certified / certifié signature(s)-enumerator(s) / signature(s)-recenseur(s)		N° of/de
polling division / section de vote		Sylvie Tremblay	polling division / section de vote	

160119

F 303 **PRELIMINARY LIST OF ELECTORS**

8.5M 7.79

LISTE PRÉLIMINAIRE DES ÉLECTEURS

This list of qualified electors for the polling division number as set out below was prepared for use at the pending federal election from information obtained at the enumeration and has been certified by the signature(s) below as to completeness and correctness so far as is possible.

La présente constitue la liste des électeurs de la section de vote dont le numéro apparaît plus bas préparee en vue de l'élection fédérale en cours d'après les renseignements recueillis lors du recensement. Le(s) recenseur(s) y a(ont) apposé sa(leur) signature, affirmant que cette liste est aussi complète et exacte que possible.

N°		N°	
64	Tremblay, Ghislain (M) 631 rte 138 Baie Laval GOT 1E0		
65	Tremblay, Anna (F) 631 rte 138 Baie Laval GOT 1E0		

RURAL/RURALE		electoral district/circonscription	URBAN/URBAINE	
N°	page	CHARLEVOIX	N°	page
118	N° 2 of/de 2	certified / certifié signature(s)-enumerator(s) / signature(s)-recenseur(s)		N° of/de
polling division / section de vote		Sylvie Tremblay		polling division / section de vote

160120

F 303

8 5M-7-79

PRELIMINARY LIST OF ELECTORS

ELECTIONS CANADA

LISTE PRÉLIMINAIRE DES ÉLECTEURS

This list of qualified electors for the polling division number as set out below was prepared for use at the pending federal election from information obtained at the enumeration and has been certified by the signature(s) below as to completeness and correctness so far as is possible.

La présente constitue la liste des électeurs de la section de vote dont le numéro apparaît plus bas préparée en vue de l'élection fédérale en cours d'après les renseignements recueillis lors du recensement. Le(s) recenseur(s) y a(ont) apposé sa(leur) signature, affirmant que cette liste est aussi complète et exacte que possible.

N°			
1	Bérubé, Auguste (M) 14, Rte 138 Forestville	GOT	1EO
2	Bérubé, Françoise (F) 14, Rte 138 Forestville	GOT	1EO
3	Bérubé, Paul (M) 14, Rte 138	GOT	1EO
4	Bouchard, Emella (F) # 2 28, Rte 138 Forestville	GOT	1EO
5	Burnside, Stephen (M) 50 C Rte 138 Forestville	GOT	1EO
6	Bossé, Paul-André (M) 64, Rte 138 Forestville	GOT	1EO
7	Bossé, Gabrielle (F) 64, Rte 138 Forestville	"	"
8	Bédard, Germaine (F) 74, Rte 138 Forestville	"	"
9	Bellavance, Adrien (M) 58, Rte 138 Forestville	"	"
10	Bouchard, Colombe (F) 88 C Rte 138 Forestville	"	"
11	Boudreau, Ghislain (M) 66 A Rte 138 Forestville	"	"
12	Boudreau, Sylvie (F) 66 A Rte 138 Forestville	"	"
13	Bouchard, Colombe (F) 108, App. 2, Rte 138 Forestville	"	"
14	Boudreau, Géralde (F) #11, 28 Rte 138 Forestville	"	"
15	Bourgia, Serge (M) # 7, 28 Rte 138 Forestville	"	"
16	Babin, Luc (M) # 4, 26 Rte 138 Forestville	"	"
17	Canuel, Jean-Paul (M) 82, Rte 138 Forestville	"	"
18	Canuel, Georgette (F) 82, Rte 138 Forestville	"	"
19	Croteau, Daniel (M) 50 B Rte 138 Forestville	"	"
20	Couturier, Lina (F) 140, Rte 138 Forestville	"	"
21	Couturier, William (M) 140, Rte 138 Forestville	"	"
22	Chiasson, Rose-Yvette (F) 150, Rte 138 Forestville	"	"
23	Chiasson, Eleodore (M) 150, Rte 138 Forestville	"	"
24	Chiasson, Léopauld (M) 150, Rte 138 Forestville	"	"
25	Coulombe, Armase (F) 44, Rte 138 Forestville	"	"
26	Dubé, Gemma (F) #6, 23 Rte 138 Forestville	"	"
27	Dugas, Réal (M) #9, 28 Rte 138 Forestville	"	"
28	Dessureault, Olivier (M) 16 A Rte 138 Forestville	"	"
29	Dessureault, Clémence (F) 16 A Rte 138 Forestville	"	"
30	Desbiens, Lise (F) 134, Rte 138, Forestville	"	"
31	Desbiens, Mario (M) 134 Rte 138, Forestville	GOT	1EO
32	Desbiens, Victorien (M) 134 Rte 138, Forestville	"	"
33	Desbiens, Laurence (F) 134 Rte 138, Forestville	"	"
34	Desbiens, Marco (M) 134 Rte 138, Forestville	"	"
35	Desbiens, Jean-Marie (M) 144 Rte 138, Forestville	"	"
36	Desbiens, Antoinette (F) 144 Rte 138, Forestville	"	"
37	Desbiens, Didier (M) 144 Rte 138, Forestville	"	"
38	Desbiens, Eric (M) 144 Rte 138, Forestville	"	"
39	Dufour, Pierre (M) #3, 148 Rte 138, Forestville	"	"
40	Emond, Gervais (M) 74B Rte 138, Forestville	"	"
41	Emond, Lilianne (F) 74B Rte 138, Forestville	"	"
42	Emond, Patrick (M) 18A Rte 138, Forestville	"	"
43	Emond, Marie-Paule (F) 18A Rte 138, Forestville	"	"
44	Emond, Francine (F) 18 A Rte 138, Forestville	"	"
45	Emond, André (M) 18A Rte 138, Forestville	"	"
46	Foster, Emilien (M) 64B Rte 138, Forestville	"	"
47	Foster, Lily (F) 64B Rte 138, Forestville	"	"
48	Foster, Clément (F) 78 Rte 138, Forestville	"	"
49	Foster, Lucette (F) 78Rte 138, Forestville	"	"
50	Foster, Pierre (M) 78 Rte 138, Forestville	"	"
51	Fournier, Rosetta (F) 72 Rte 138, Forestville	"	"
52	Fournier, Daniel (M) 72 Rte 138, Forestville	"	"
53	Fournier, Cécile (F) 72 Rte 138, Forestville	"	"
54	Girouard, Alexis (M) 24 Rte 138, Forestville	"	"
55	Girouard, Denise (F) 24 Rte 138, Forestville	"	"
56	Girouard, Josée (F) 24 Rte 138, Forestville	"	"
57	Gaudreault, Ghislain (M) 48 Rte 138, Forestville	"	"
58	Gaudreault, Gisèle (F) 48 Rte 138, Forestville	"	"
59	Gagné, Yvonne (F) 82 Rte 138, Forestville	"	"
60	Gagnon, Aldey (M) 34 Rte 138, Forestville	"	"

RURAL/RURALE

N° 119 (R)

page N° 1 of/de 3

polling division / section de vote

electoral district / circonscription: Charlevoix

certified / certifié

signature(s)-enumerator(s) / signature(s)-recenseur(s): Rita Lessard

URBAN/URBAINE

N°

page N° of/de

polling division / section de vote

160121

F 303 **PRELIMINARY LIST OF ELECTORS**

8.5M-7-79

ELECTIONS CANADA

LISTE PRÉLIMINAIRE DES ÉLECTEURS

This list of qualified electors for the polling division number as set out below was prepared for use at the pending federal election from information obtained at the enumeration and has been certified by the signature(s) below as to completeness and correctness so far as is possible

La présente constitue la liste des électeurs de la section de vote dont le numéro apparaît plus bas preparée en vue de l'élection fédérale en cours d'après les renseignements recueillis lors du recensement. Le(s) recenseur(s) y a(ont) apposé sa(leur) signature, affirmant que cette liste est aussi complète et exacte que possible.

N°			
61	Gagnon, Daniel (M) 34 Rte 138, Forestville	GOT	1EO
62	Godin Gilles (M) 130 Rte 138, Forestville	"	"
63	Godin, Réjeanne (F) 130 Rte 138, Forestville	"	"
64	Gagné, Raoul (M) 138 Rte 138, Forestville	"	"
65	Gagné, Marie-Alice (F) 138 Rte 138, Forestville	"	"
66	Gauthier, Nicole (F) #2, 148 Rte 138, Forestville	"	"
67	Gauthier, Gino (M) #1, 28 Rte 138, Forestville	"	"
68	Gauthier, Jean (M) #2, 66 Rte 138, Forestville	"	"
69	Huard, Lison (F) #3, 66 Rte 138, Forestville	"	"
70	Imbeault, Michel (M) #1, 26 Rte 138, Forestville	"	"
71	Jourdain, Romain (M) 72 Rte 138, Forestville	"	"
72	Jean, Philippe (M) #3, 28 Rte 138, Forestville	"	"
73	Lapointe, Laurent (M) 68 Rte 138, Forestville	"	"
74	Lapointe, Emilia (F) 68 Rte 138, Forestville	"	"
75	Lapointe, Chantal (F) 68 Rte 138, Forestville	"	"
76	Lepage, Claudette (F) 84 Rte 138, Forestville	"	"
77	Lamarre, Roland (M) 32A Rte 138, Forestville	"	"
78	Lamarre, Diane (F) 32A Rte 138, Forestville	"	"
79	Lindsay, Mario (M) 18A Rte 138, Forestville	"	"
80	Lapointe, Martine (F) 68 Rte 138, Forestville	"	"
81	Murray, Normand (M) 86 Rte 138, Forestville	"	"
82	Murray, Etiennette (F) 86 Rte 138, Forestville	"	"
83	Michaud, Joseph (M) 128 Rte 138, Forestville	"	"
84	Morel, Céline (F) #5, 24 Rte 138, Forestville	"	"
85	Ouellet, Michel (M) #5, 28 Rte 138, Forestville	"	"
86	Ouellet, Estelle (F) 32B, Rte 138, Forestville	"	"
87	Otis, Marie-Rose (F) #1, 66 Rte 138, Forestville	"	"
88	Otis, Gervais (M) 140B Rte 138, Forestville	"	"
89	Poitras, Maria (F) 50, Rte 138, Forestville	"	"
90	Poitras, Michel (M) 50, Rte 138, Forestville	"	"
91	Poitras, Diane (F) 50C Rte 138, Forestville	"	"
92	Perron, Manuel (M) 58 Rte 138, Forestville	"	"
93	Perron, Janine (F) 58 Rte 138, Forestville	"	"
94	Perron, Sandra (F) 53 Rte 138, Forestville	"	"
95	Perron, Pierre (M) 58 Rte 138, Forestville	"	"
96	Poirier, Donald (M) 86 Rte 138, Forestville	"	"
97	Poirier, Mona (F) 86 Rte 138, Forestville	"	"
98	Paquet, Marlène (F) 94B Rte 138, Forestville	"	"
99	Pelletier, Guylaine (F) 50B Rte 138, Forestville	"	"
100	Pelletier, Doris (F) 50 Rte 138, Forestville	"	"
101	Pilote, Marianne (F) 108C Rte 138, Forestville	"	"
102	Ratté, Paul-Emile (M) 88C Rte 138, Forestville	"	"
103	Roussel, David (M) #8 28 Rte 138, Forestville	"	"
104	Rochette, Bruno (M) #2 66 Rte 138, Forestville	"	"
105	Savard, Blanche (F) 88A Rte 138, Forestville	"	"
106	Savard, Claude (M) 88B Rte 138, Forestville	"	"
107	Savard, Cécile (F) 94A Rte 138, Forestville	"	"
108	Simard, Sarto (M) 94C Rte 138, Forestville	"	"
109	Simard, Claire (F) 94C Rte 138, Forestville	"	"
110	St-Pierre, Johanne (F) 140B Rte 138, Forestville	"	"
111	St-Pierre, Albert (M) 140C Rte 138, Forestville	"	"
112	St-Pierre, Janine (F) 140C Rte 138, Forestville	"	"
113	Savard, Jean-Philippe (M) 154 Rte 138, Forestville	"	"
114	Savard, Pierrette (F) 154 Rte 138, Forestville	"	"
115	Savard, Benoît (M) 104 Rte 138, Forestville	"	"
116	Savard, Rose (F) 104 Rte 138, Forestville	"	"
117	Simon, Rita (F) #1, 148 Rte 138, Forestville	"	"
118	Savard, Mindy (F) 104 Rte 138, Forestville	"	"
119	Savard, Robin (M) 94A, Rte 138, Forestville	"	"
120	Tremblay, Alice (F) 2 Rte 138, Forestville	"	"

RURAL/RURALE

N° 119(R) | page N° 2 of/de 3

polling division / section de vote

electoral district/circonscription: Charlevoix

certified / certifié signature(s)-enumerator(s) / signature(s)-recenseur(s): Rita Tremblay

URBAN/URBAINE

N° | page N° of/de

polling division / section de vote

160122

F 303 — 85M-7-79

PRELIMINARY LIST OF ELECTORS

ELECTIONS CANADA

LISTE PRÉLIMINAIRE DES ÉLECTEURS

This list of qualified electors for the polling division number as set out below was prepared for use at the pending federal election from information obtained at the enumeration and has been certified by the signature(s) below as to completeness and correctness so far as is possible.

La présente constitue la liste des électeurs de la section de vote dont le numéro apparaît plus bas préparée en vue de l'élection fédérale en cours d'après les renseignements recueillis lors du recensement. Le(s) recenseur(s) y a(ont) apposé sa(leur) signature, affirmant que cette liste est aussi complète et exacte que possible.

N°				N°
121	Théberge, Claude (M) #15, 28 Rte 138, Forestville	GOT	1EO	
122	Tremblay, Camille (M) 48 Rte 138, Forestville	"	"	
123	Tremblay, Charlotte (F) 48 Rte 138, Forestville	"	"	
124	Tremblay, Nicole (F) 48 Rte 138, Forestville	"	"	
125	Thériault, François (M) 54 Rte 138, Forestville	"	"	
126	Thériault, Lucille (F) 54 Rte 138, Forestville	"	"	
127	Thériault, Léon (M) 62 Rte 138, Forestville	"	"	
128	Thériault, Pauline (F) 62 Rte 138, Forestville	"	"	
129	Thériault, Louise (F) 62 Rte 138, Forestville	"	"	
130	Tremblay, Georges-Henri (M) 74 Rte 138, Forestville	"	"	
131	Tremblay, Lucie (F) 74 Rte 138, Forestville	"	"	
132	Talbot, François (M) 76 Rte 138, Forestville	"	"	
133	Talbot, Cécile (F) 76 Rte 138, Forestville	"	"	
134	Talbot, Daniel (M) 76 Rte 138, Forestville	"	"	
135	Talbot, Brigitte (F) 76 Rte 138, Forestville	"	"	
136	Talbot, Marco (M) 76 Rte 138, Forestville	"	"	
137	Tremblay, Georges (M) 94 Rte 138, Forestville	"	"	
138	Tremblay, Renaud (M) 50 Rte 138, Forestville	"	"	
139	Tremblay, Roland (M) 30 Rte 138, Forestville	"	"	
140	Tremblay, Gemma (F) 30 Rte 138, Forestville	"	"	
141	Tremblay, Russel (M) 30 Rte 138, Forestville	"	"	
142	Tremblay, Vincent (M) 110 Rte 138, Forestville	"	"	
143	Tremblay, Yolande (F) 110 Rte 138, Forestville	"	"	
144	Tremblay, Jeannot (M) 76B Rte 138, Forestville	"	"	
145	Tremblay, Noëlla (F) 76B Rte 138, Forestville	"	"	
146	Tremblay, Manon (F) 108 Rte 138, Forestville, #1	"	"	
147	Tremblay, Dominique (F) #1, 26 Rte 138, Forestville	"	"	
148	Tremblay, Claude (M) 44 Rte 138, Forestville	"	"	
149	Thellant, Josée (F) #4, 28 Rte 138, Forestville	"	"	
150	Talbot, Ghislain (M) #3, 66 Rte 138, Forestville	"	"	

RURAL/RURALE			electoral district/circonscription	URBAN/URBAINE	
N°	page		Charlevoix	N°	page
119(B)	N° 3	of/de 3	certified / certifié — signature(s)-enumerator(s) / signature(s)-recenseur(s)		N° of/de
polling division / section de vote			Rita Tessard	polling division / section de vote	

F 303 — 85M-7-79

PRELIMINARY LIST OF ELECTORS

ELECTIONS CANADA

160123

LISTE PRÉLIMINAIRE DES ÉLECTEURS

This list of qualified electors for the polling division number as set out below was prepared for use at the pending federal election from information obtained at the enumeration and has been certified by the signature(s) below as to completeness and correctness so far as is possible.

La présente constitue la liste des électeurs de la section de vote dont le numéro apparaît plus bas préparée en vue de l'élection fédérale en cours d'après les renseignements recueillis lors du recensement. Le(s) recenseur(s) y a(ont) apposé sa(leur) signature, affirmant que cette liste est aussi complète et exacte que possible.

N°			CODE P
1	Aubé Gracia (F) 121 Verreault	F/ville	GOT 1E0
2	Aubé Lili (F) 121 Verreault	"	"
3	Amyot Guylaine (F) 98 Verreault	"	"
4	Ahern Juliette (F) 88 Verreault	"	"
5	Blouin Marie (F) 262 Verreault	"	"
6	Blouin Line (F) 262 Verreault	"	"
7	Blouin Jacques (M) 268 Verreault	"	"
8	Blouin Jocelyne (F) 268 Verreault	"	"
9	Blouin Denis (M) 272 Verreault	"	"
10	Blouin Sylvie (F) 272 Verreault	"	"
11	Blouin Jules (M) 274 Verreault	"	"
12	Blouin Yolande (F) 274 Verreault	"	"
13	Blouin Michel (M) 278 Verreault	"	"
14	Blouin France (F) 278 Verreault	"	"
15	Boies Hector (M) 104 Verreault	"	"
16	Berthelot Réjeanne (F) 97 Verreault	"	"
17	Berthelot Candide (F) 97 Verreault	"	"
18	Berthelot Céline (F) 97 Verreault	"	"
19	Berthelot Anne (F) 97 Verreault	"	"
20	Berger Charles (M) 100 Verreault	"	"
21	Berger Jacqueline (F) 100 Verreault	"	"
22	Berger Lynda (F) 100 Verreault	"	"
23	Berger Micheline (F) 100 Verreault	"	"
24	Berger Paul (M) 100 Verreault	"	"
25	Bouchard Bertrand (M) 89 Verreault	"	"
26	Bouchard Rolande (F) 89 Verreault	"	"
27	Bouchard Sonia (F) 89 Verreault	"	"
28	Bouchard Marlène (F) 89 Verreault	"	"
29	Bouchard Manon (F) 89 Verreault	"	"
30	Boisclair Germaine (F) 83 Verreault	"	"
31	Boisclair Léo (M) 83 Verreault	"	"
32	Boisclair Denis (M) 83 Verreault	F/ville	GOT 1E0
33	Boisclair Josée (F) 83 Verreault	"	"
34	Beaulieu Joseph (M) 55 Verreault	"	"
35	Beaulieu Jacqueline (F) 55 Verreault	"	"
36	Beaulieu Dany (M) 55 Verreault	"	"
37	Beaulieu Bruno (M) 55 Verreault	"	"
38	Bouchard Julien (M) 39 Verreault	"	"
39	Bouchard Claudette (F) 39 Verreault	"	"
40	Bernier Jacques (M) 20 Verreault	"	"
41	Bouchard Gilles (M) 120 B Verreault	"	"
42	Brisson Léon (M) 38 Cleary	"	"
43	Brisson Diane (F) 38 Cleary	"	"
44	Brisson Kathia (F) 38 Cleary	"	"
45	Bouchard Paul-André (M) 10 Cleary	"	"
46	Bouchard Pierrette (F) 10 Cleary	"	"
47	Bouchard Jeanne (F) 10 Cleary	"	"
48	Bouchard Brigitte (F) 10 Cleary	"	"
49	Berger André (M) 63 Verreault	"	"
50	Côté Georges (M) 289 Verreault	"	"
51	Canuel Daniel (M) 124 Verreault	"	"
52	Canuel Louise (F) 124 Verreault	"	"
53	Chapados Gervais 104 Verreault	"	"
54	Chapados Ghislaine (F) 104 Verreault	"	"
55	Charest Albert (M) 99 Verreault	"	"
56	Charest Gisèle (F) 99 Verreault	"	"
57	Charest Nancy (F) 99 Verreault	"	"
58	Charest Stéphane (M) 99 Verreault	"	"
59	Charest Jean (M) 99 Verreault	"	"
60	Canuel Gisèle (F) 98 Verreault	"	"
61	Canuel Léonard (M) 95 Verreault	"	"
62	Canuel Jeanne (F) 95 Verreault	"	"

RURAL/RURALE

N° 120(R) — page N° 1 of/de 5

polling division / section de vote

electoral district/circonscription: Verdun

certified / certifié — signature(s)-enumerator(s) / signature(s)-recenseur(s): Noëlla Tremblay

URBAN/URBAINE

N° — page N° of/de

polling division / section de vote

160124

F 303 8SM 7-79

PRELIMINARY LIST OF ELECTORS

ELECTIONS CANADA

LISTE PRÉLIMINAIRE DES ÉLECTEURS

This list of qualified electors for the polling division number as set out below was prepared for use at the pending federal election from information obtained at the enumeration and has been certified by the signature(s) below as to completeness and correctness so far as is possible.

La présente constitue la liste des électeurs de la section de vote dont le numéro apparaît plus bas préparée en vue de l'élection fédérale en cours d'après les renseignements recueillis lors du recensement. Le(s) recenseur(s) y a(ont) apposé sa(leur) signature, affirmant que cette liste est aussi complète et exacte que possible.

N°		CODE P
63	Canuel Denis (M) F/ville 80 Verreault	GOTIEO
64	Charest Mario (M) " 75 Verreault	"
65	Charest Danielle (F) " 75 Verreault	"
66	Côté Laurent (M) " 14 Cleary	"
67	Côté Denise (F) " 14 Cleary	"
68	Cousineau Paul-Emile (M) " 13 Verreault	"
69	Cousineau Clément (M) " 13 Verreault	"
70	Coulombe Clémence (F) " 79 Verreault	"
71	Côté Georges (Mme) (F) " 289 Verreault	"
72	Desbiens Chantale (F) " 138 D Verreault	"
73	Desbiens Daniel (M) " 79 Verreault	"
74	D'Auteuil Jean-Claude(M) " 61 Verreault	"
75	D'Auteuil Marguerite(F) " 61 Verreault	"
76	Dufour Georgette (F) " 26 Cleary	"
77	Desbiens Napoléon (M) " 32 Cleary	"
78	Desbiens Jeannine (F) " 32 Cleary	"
79	Desbiens Hélène (F) " 32 Cleary	"
80	Desbiens Carol (M) " 32 Cleary	"
81	Desbiens Josée (F) " 32 Cleary	"
82	Dufour Henri-Paul (M) " 36 Cleary	"
83	Dufour Noëlla (F) " 36 Cleary	"
84	Dufour Antonio (M) " 26 Cleary	"
85	Desroches Louise (F) " 14 Verreault	"
86	Emond Fernand (M) " 33 Verreault	"
87	Emond Suzanne(F) " 33 Verreault	"
88	Foster Jean (M) " 224 Verreault	"
89	Foster Johanne (F) " 224 Verreault	"
90	Foster André (M) " 261 Verreault	"
91	Foster Jacqueline (F) " 261 Verreault	"
92	Foster Réal (M) " 261 Verreault	"
93	Foster Bertrand (M) " 257 Verreault	"
94	Foster Jeanne-Mance (F) 257 Verreault F/ville	GOT IEO
95	Foster Claude (M) F/ville 239 Verreault	GOT IEO
96	Foster Jeannine (F) " 239 Verreault	"
97	Foster René(M) " 239 Verreault	"
98	Foster Jocelyn (M) " 239 Verreault	"
99	Foster Josée (F) " 239 Verreault	"
100	Foster Gaston (M) " 253 Verreault	"
101	Foster Thérèse (F) " 253 Verreault	"
102	Foster Aline (F) " 102 Verreault	"
103	Francoeur Isaïe (M) " 91 Verreault	"
104	Foster Martial (M) " 77 Verreault	"
105	Foster Hughette (F) " 77 Verreault	"
106	Foster Mario (M) " 77 Verreault	"
107	Foster Marco (M) " 77 Verreault	"
108	Foster Roger (M) " 67 Verreault	"
109	Foster Ghislaine (F) " 67 Verreault	"
110	Foster Maryse (F) " 67 Verreault	"
111	Foster Alberta (F) " 67 Verreault	"
112	Foster Russel (M) " 45 Verreault	"
113	Foster Jacques (M) " 45 Verreault	"
114	Foster Solange (F) " 45 Verreault	"
115	Ferland Gaétan (M) " 42 Cleary	"
116	Ferland Hélène (F) " 42 Cleary	"
117	Ferland Mario (M) " 22 Cleary	"
118	Gagnon Robert (M) " 140 Verreault	"
119	Gagnon Jocelyne (F) " 140 Verreault	"
120	Gagnon Paul (M) " 97 Verreault	"
121	Gagné Gina (F) " 98 Verreault	"
122	Gagné Roger (M) " 96 Verreault	"
123	Gagné Blanche (F) " 96 Verreault	"
124	Gagné Guylaine (F) " 96 Verreault	"

RURAL/RURALE

N° 120 | page N° 2 of/de 5

polling division / section de vote

electoral district/circonscription: CHARLEVOIX

certified / certifié

signature(s)-enumerator(s) / signature(s)-recenseur(s): Raymond Gauthier

URBAN/URBAINE

N° | page N° of/de

polling division / section de vote

160125

F 303

PRELIMINARY LIST OF ELECTORS

ELECTIONS CANADA

LISTE PRÉLIMINAIRE DES ÉLECTEURS

8 5M 7 79

This list of qualified electors for the polling division number as set out below was prepared for use at the pending federal election from information obtained at the enumeration and has been certified by the signature(s) below as to completeness and correctness so far as is possible.

La présente constitue la liste des électeurs de la section de vote dont le numéro apparaît plus bas préparée en vue de l'élection fédérale en cours d'après les renseignements recueillis lors du recensement. Le(s) recenseur(s) y a(ont) apposé sa(leur) signature, affirmant que cette liste est aussi complète et exacte que possible.

N°			CODE P
125	Gagnon Etienne (M) 80 Verreault	F/ville	GOTIEO
126	Gagnon Paul (M) 43 Verreault	"	"
127	Gagnon Lolita (F) 43 Verreault	"	"
128	Gagnon Mario (M) 20 Verreault	"	"
129	Gagnon Roland (M) 30 Verreault	"	"
130	Gagnon Valeda (F) 30 Verreault	"	"
131	Gagnon Bernard (M) 30 Verreault	"	"
132	Gagnon Denis (M) 30 Verreault	"	"
133	Gagné Adrien (M) 20 Cleary	"	"
134	Gagné Fernande (F) 20 Cleary	"	"
135	Gagné Gino (M) 20 Cleary	"	"
136	Girard Roger (M) 27 Cleary	"	"
137	Girard Lucienne (F) 27 Cleary	"	"
138	Girard Lynda (F) 27 Cleary	"	"
139	Gagnon Ludger (M) 10 Verreault	"	"
140	Gagnon Giovanna (F) 10 Verreault	"	"
141	Gagnon Evelyne (F) 10 Verreault	"	"
142	Gagnon Claude (M) 10 Verreault	"	"
143	Gagnon Alain (M) 10 Verreault	"	"
144	Hardy Normand (M) 77 Verreault	"	"
145	Kudirka Jonas (M) 102 Verreault	"	"
146	Kudirka Marie-Marthe(F) 102 Verreault	"	"
147	Kudirka Sylvie (F) 102 Verreault	"	"
148	Kudirka Denise (F) 102 Verreault	"	"
149	Kudirka Anne (F) 102 Verreault	"	"
150	Kirouac Louiselle (F) 70 Verreault	"	"
151	Kirouac Gladys (F) 70 Verreault	"	"
152	Kirouac Lorraine(F) 70 Verreault	"	"
153	Kirouac Jean-Guy (M) 70 Verreault	"	"
154	Lefrançois Gilles (M) Rue Verreault	"	"
155	Lefrançois Huguette (F) Rue Verreault	"	"
156	Lefrançois Guy(M) Rue Verreault	F/ville	GOT IEO
157	Lefrançois Jean (M) Rue Verreault	"	"
158	Lavoie Joseph-Elie(M) 156 Verreault	"	"
159	Lavoie Rose-Yvonne(F) 156 Verreault	"	"
160	Lavoie Marcel (M) 156 Verreault	"	"
161	Lafrance Marc-André(M) 114 Verreault	"	"
162	Lessard Hélène (F) 80 Verreault	"	"
163	Lessard Fernande (F) 80 Verreault	"	"
164	Lessard Carole (F) 80 Verreault	"	"
165	Lessard Michel (M) 80 Verreault	"	"
166	Lessard Sylvie (F) 80 Verreault	"	"
167	Lapointe Ginette (F) 73 Verreault	"	"
168	Laplante Jean-Marie(M) 22 Cleary	"	"
169	Laplante Servanne (F) 22 Cleary	"	"
170	Michaud Josette (F) 90 Verreault	"	"
171	Maltais Marc (M) 41 Verreault	"	"
172	Manning France (F) 120 Verreault	"	"
173	Martel Léo (M) 118 Verreault	"	"
174	Martel Rose-Emma (F) 118 Verreault	"	"
175	Michaud Louise (F) 20 Verreault	"	"
176	Michaud Yolande (F) 20 Verreault	"	"
177	Morneau Christian (M) 120 Verreault	"	"
178	Nagodé Rosa (F) 32 Verreault	"	"
179	Nagodé Ludovick (M) 32 Verreault	"	"
180	Otis Ginette (F) 98 Verreault	"	"
181	Ouellet Yves (M) 13 Verreault	"	"
182	Ouellet Lise (F) 13 Verreault	"	"
183	Perron Raymond (M) 306 Verreault	"	"
184	Perron France (F) 306 Verreault	"	"
185	Poitras Aurore (F) 138 C Verreault	"	"
186	Poitras Pierre (M) 138 C Verreault	"	"

RURAL/RURALE		electoral district/circonscription	URBAN/URBAINE	
N°	page	CHARLEVOIX	N°	page
120	N° 3 of/de 5	certified / certifié — signature(s)-enumerator(s) / signature(s)-recenseur(s)		N° of/de
polling division / section de vote		Hermand St[illegible] président	polling division / section de vote	

F 303 **PRELIMINARY LIST OF ELECTORS**

ELECTIONS CANADA

LISTE PRÉLIMINAIRE DES ÉLECTEURS

160126

B5M-7 79

This list of qualified electors for the polling division number as set out below was prepared for use at the pending federal election from information obtained at the enumeration and has been certified by the signature(s) below as to completeness and correctness so far as is possible.

La présente constitue la liste des électeurs de la section de vote dont le numéro apparaît plus bas préparée en vue de l'élection fédérale en cours d'après les renseignements recueillis lors du recensement. Le(s) recenseur(s) y a(ont) apposé sa(leur) signature, affirmant que cette liste est aussi complète et exacte que possible.

N°		CODE P F/ville	GOTIEO
187	Poitras Gaétan (M) 127 Verreault	F/ville	GOTIEO
188	Poitras Elise (F) 127 Verreault	"	"
189	Poitras Marie-Blanche (F) 103 Verreault	"	"
190	Poitras Conrad (M) 103 Verreault	"	"
191	Poitras Clarence (M) 101 Verreault	"	"
192	Poitras Madeleine (F) 101 Verreault	"	"
193	Pellerin Elianne (F) 90 Verreault	"	"
194	Pinel Aldege (M) 83 Verreault	"	"
195	Pinel Henriette (F) 84 Verreault	"	"
196	Prince Françoise (F) 79 Verreault	"	"
197	Prince Daniel (M) 79 Verreault	"	"
198	Prince Johanne (F) 79 Verreault	"	"
199	Poirier Danielle (F) 73 Verreault	"	"
200	Perron Guy (M) 26 Verreault	"	"
201	Perron Jeanne-D'arc (F) 26 Verreault	"	"
202	Patoine Sylvie (F) 63 Verreault	"	"
203	Robichaud Denis (M) 94 Verreault	"	"
204	Robichaud Ghislain (M) 74 Verreault	"	"
205	Robichaud Suzanne (F) 74 Verreault	"	"
206	Robichaud Gaétan (M) 76 Verreault	"	"
207	Robichaud Lisette (F) 76 Verreault	"	"
208	Robichaud Léo (M) 27 Verreault	"	"
209	Robichaud Annette (F) 27 Verreault	"	"
210	Robichaud Rose-Aimée (F) 20 Verreault	"	"
211	Robichaud Johanne (F) 20 Verreault	"	"
212	Robichaud Mario (M) 20 Verreault	"	"
213	Savard Yolaine (F) 261 Verreault	"	"
214	Simoneau Ghislain (M) 138D Verreault	"	"
215	Sergery Réjean (M) 79 Verreault	"	"
216	Tremblay Raymond (M) 4 Verreault	"	"
217	Tremblay Noëlla (F) 4 Verreault	"	"
218	Tremblay Sylvain 4 Verreault	"	"
219	Tremblay Réjean (M) 298 Verreault	"	"
220	Tremblay Jocelyne (F) 298 Verreault	"	"
221	Tremblay Arthur (M) 294 Verreault	"	"
222	Tremblay Diane (F) 294 Verreault	"	"
223	Tremblay Corinne (F) 306 Verreault	"	"
224	Tremblay Céline (F) 352 Verreault	"	"
225	Tremblay Marius (M) 352 Verreault	"	"
226	Tremblay Suzanne (F) 352 Verreault	"	"
227	Tremblay Denis (M) 356 Verreault	"	"
228	Tremblay Odile (F) 356 Verreault	"	"
229	Thériault Rosanne (F) 160 Verreault	"	"
230	Tremblay Gabrielle (F) 138B Verreault	"	"
231	Tremblay Georgette (F) 138B Verreault	"	"
232	Tremblay Henri (M) 138A Verreault	"	"
233	Tremblay Jeanne-Emme (F) 138A Verreault	"	"
234	Tremblay Daniel (M) 138A Verreault	"	"
235	Tremblay Francis (M) 131 Verreault	"	"
236	Tremblay Reina (F) 131 Verreault	"	"
237	Tremblay Stéphane (M) 124 Verreault	"	"
238	Talbot Danielle (F) 114 Verreault	"	"
239	Tremblay L.-Philippe (M) 109 Verreault	"	"
240	Tremblay Angèle (F) 109 Verreault	"	"
241	Tremblay Bernard (M) 111 Verreault	"	"
242	Tremblay Ghislaine (F) 111 Verreault	"	"
243	Tremblay Steeve (M) 111 Verreault	"	"
244	Tremblay Michel (M) 106 Verreault	"	"
245	Tremblay Marlène (F) 106 Verreault	"	"
246	Tremblay Gérald (M) 112 Verreault	"	"
247	Tremblay Carole (F) 112 Verreault	"	"
248	Tremblay Josephat (M) 105 Verreault	"	"

RURAL/RURALE

N° 120 | page N° 4 of/de 5

polling division section de vote

electoral district/circonscription: CHAMBLEVOIT

certified/certifié signature(s)-enumerator(s) / signature(s)-recenseur(s)

URBAN/URBAINE

N° | page N° of/de

polling division section de vote

160127

F 303 8 SM 7-79

PRELIMINARY LIST OF ELECTORS

ELECTIONS CANADA

LISTE PRÉLIMINAIRE DES ÉLECTEURS

This list of qualified electors for the polling division number as set out below was prepared for use at the pending federal election from information obtained at the enumeration and has been certified by the signature(s) below as to completeness and correctness so far as is possible.

La présente constitue la liste des électeurs de la section de vote dont le numéro apparaît plus bas préparée en vue de l'élection fédérale en cours d'après les renseignements recueillis lors du recensement. Le(s) recenseur(s) y a(ont) apposé sa(leur) signature, affirmant que cette liste est aussi complète et exacte que possible.

N°			CODE P
249	Tremblay Marianne (F) 105 Verreault	F/ville	GOTIE0
250	Tremblay Arthur (M) 104 Verreault	"	"
251	Tremblay Ginette (F) 104 Verreault	"	"
252	Tremblay Gabriel (M) 104 Verreault	"	"
253	Thiffeault Marc (M) 102 Verreault	"	"
254	Tremblay Roseline (F) 94 Verreault	"	"
255	Tremblay Léonidas (M) 88 Verrault	"	"
256	Tremblay Dévonia (F) 88 Verreault	"	"
257	Tremblay Gina (F) Verreault	"	"
258	Tremblay Gaétan (M) 86 Verreault	"	"
259	Tremblay Noëlla (F) 86 Verreault	"	"
260	Tremblay Donat (M) 87 Verreault	"	"
261	Tremblay Marguerite (F) 87 Verreault	"	"
262	Tremblay Lorraine (F) 87 Verreault	"	"
263	Tremblay Léonora (F) 84 Verreault	"	"
264	Tremblay Florence (F) 79 Verreault	"	"
265	Tremblay Nancy (F) 79 Verreault	"	"
266	Tremblay Louise (F) 77 Verreault	"	"
267	Tremblay Claude (M) 59 Verreault	"	"
268	Tremblay Adèle (F) 59 Verreault	"	"
269	Tremblay Cyrille (M) 59 Verreault	"	"
270	Tremblay Linda (F) 59 Verreault	"	"
271	Tremblay Carole (F) 59 Verreault	"	"
272	Tremblay Annie (F) 59 Verreault	"	"
273	Tremblay Victor (M) 53 Verreault	"	"
274	Tremblay Réjeanne (F) 53 Verreault	"	"
275	Tremblay Johanne (F) 53 Verreault	"	"
276	Tremblay Julia (F) 19 Verreault	"	"
277	Tremblay Raymond (M) 19 Verreault	"	"
278	Tremblay Réjeanne (F) 41 Verreault	"	"
279	Tremblay Johanne (F) 105 Verreault	"	"
280	Tremblay Jean-Marc(M) 105 Verreault	F/ville	GOTIE0
281	Tremblay Marise (F) 13 Verreault	"	"
282	Vaillancourt Michel (M) 373 Verreault	"	"
283	Vaillancourt Louise (F) 373 Verreault	"	"

RURAL/RURALE

N° 120 | page N° 5 of/de 5

polling division / section de vote

electoral district/circonscription: CHARLEVOIT

certified / certifié — signature(s)-enumerator(s) / signature(s)-recenseur(s): Bernard [illegible] Président

URBAN/URBAINE

N° | page N° of/de

polling division / section de vote

F 303 PRELIMINARY LIST OF ELECTORS

ELECTIONS CANADA

160128

LISTE PRÉLIMINAIRE DES ÉLECTEURS

85M-7-79

This list of qualified electors for the polling division number as set out below was prepared for use at the pending federal election from information obtained at the enumeration and has been certified by the signature(s) below as to completeness and correctness so far as is possible.

La présente constitue la liste des électeurs de la section de vote dont le numéro apparaît plus bas préparée en vue de l'élection fédérale en cours d'après les renseignements recueillis lors du recensement. Le(s) recenseur(s) y a(ont) apposé sa(leur) signature, affirmant que cette liste est aussi complète et exacte que possible.

N°	
1	Allard, Michel (M) 64 rue Desbiens Forestville
2	Audet, Gaston (M) 59 rue Vincent
3	Asselin, Roger (M) 47 rue Tremblay
4	Boulianne, Suzie (F) 69 rue Vincent
5	Beaulieu, Berthier (M) 79 rue Vincent
6	Beaulieu, Réjeanne (F) 79 rue Vincent
7	Bouchard, Diane (F) 89 rue Vincent
8	Bélanger, Jean-Marie (M) 30 rue Vincent
9	Bouchard, Fernand (M) 62 rue Vincent
10	Bouchard, Eric (M) 62 rue Vincent
11	Bard, Réal (M) 27 rue Vincent
12	Bard, Rosaline (F) 27 rue Vincent
13	Bouchard, Nicole (F) 36 rue Desbiens
14	Beauséjour, Michel (M) 66 rue Desbiens
15	Boulianne, Jean-Pierre (M) 74 rue Desbiens
16	Boulianne, Dorice (F) 74 rue Desbiens
17	Brisson, Jimmy (M) 61 rue Tremblay
18	Brisson, Géraldine (F) 61 rue Tremblay
19	Bouchard, Pierre (M) 23 rue Tremblay
20	Boucher, Gilbert (M) 198 route 138
21	Boucher, Carol (F) 198 route 138
22	Brousseau, Madeleine (F) 28 rue Tremblay
23	Brousseau, Marc (M) 28 rue Tremblay
24	Breton, Antoine (M) 42 rue Tremblay
25	Breton, Jocelyne (F) 42 rue Tremblay
26	Bélanger, Marie (F) 66 rue Tremblay
27	Bossé, Gervais (M) 66 rue Tremblay
28	Bérubé, Lise (F) 80 rue Tremblay
29	Bérubé, Christian (M) 80 rue Tremblay
30	Brisson, Charline (F) 29 rue Sauvé
31	Boulianne, Mario (M) 33 rue du Parc
32	Boulianne, France (F) 33 rue du Parc
33	Bourgoin, Jean-Yves (M) 20 rue du Parc
34	Bourgoin, Diane (F) 20 rue du Parc
35	Bouchard, Francine (F) 68 rue Desbiens
36	Chénard, Lise (F) 71 rue Vincent
37	Crousette, Guy (M) 26 rue Vincent
38	Caron, Serge (M) 68 rue Vincent
39	Champagne, Wellie (M) 59 rue Tremblay
40	Claveau, Lise (F) 69 rue Tremblay
41	Claveau, Gille (M) 69 rue Tremblay
42	Carrier, Claude (M) 74 rue Tremblay
43	Carrier, Ginette (F) 74 rue Tremblay
44	Carrier Guylaine (F) 74 rue Tremblay
45	Caron, Arcadius (M) 72 rue Tremblay
46	Desrochers, Diane (F) 65 rue Vincent
47	Drapeau, Fernande (F) 42 rue Vincent
48	Dufresne, Lucie (F) 66 rue Vincent
49	Dellazizzo, Paul (M) 38 rue Vincent
50	Diot, Ghislain (M) 44 rue Vincent
51	Desjardins, Jean-Guy (M) 38 rue Desbiens
52	Desjardins, Danielle (F) 38 rue Desbiens
53	Demers, Anne-marie (F) 59 rue Tremblay
54	Duchesne, Chantal (F) 29 rue Tremblay
55	Duchesne, Micheline (F) 27 rue Tremblay
56	Dufour, Roland (M) 12 rue Tremblay
57	Dufour, Denise (F) 12 rue Tremblay
58	Devost, Camille (M) 40 rue Tremblay
59	Devost, Juliette (F) 40 rue Tremblay
60	Devost, Denis (M) 40 rue Tremblay
61	Dumont, Florent (M) 84 rue Tremblay
62	Dumont, Marie-Claire (F) 84 rue Tremblay

RURAL/RURALE

N° 121 (R) page N° 1 of/de 6

polling division section de vote

electoral district/circonscription

CHARLEVOIX

certified / certifié

signature(s)-enumerator(s) / signature(s)-recenseur(s)

Candide Berthelot

URBAN/URBAINE

N° page N° of/de

polling division section de vote

160129

F 303

PRELIMINARY LIST OF ELECTORS

8.5M-7-79

ELECTIONS CANADA

LISTE PRÉLIMINAIRE DES ÉLECTEURS

This list of qualified electors for the polling division number as set out below was prepared for use at the pending federal election from information obtained at the enumeration and has been certified by the signature(s) below as to completeness and correctness so far as is possible.

La présente constitue la liste des électeurs de la section de vote dont le numéro apparaît plus bas préparée en vue de l'élection fédérale en cours d'après les renseignements recueillis lors du recensement. Le(s) recenseur(s) y a(ont) apposé sa(leur) signature, affirmant que cette liste est aussi complète et exacte que possible.

N°	
63	Deschenes, Stéphane (M) 80 rue Vincent
64	Deschenes, Jean-Yves (M) 2I rue du Parc
65	Desrochers, Suzanne (F) 2I rue du Parc
66	Deschenes, Mario (M) 2I rue du Parc
67	Dubé, Gaétane (F) 75 rue Vincent
68	Decosse, Yvan (M) 54 rue Desbiens
69	Dion, Cécile (F) I8 rue Sauvé
70	Dion, Mario (M) I8 rue Sauvé
7I	Dumont, Francine (F) 2I rue Sauvé
72	Dufour, Carmelle (F) 25 rue Sauvé
73	Emond, Alain (M) 77 rue Vincent
74	Emond, Hélene (F) 77 rue Vincent
75	Emond Patrice (M) 87 rue Vincent
76	Emond, Francis (M) I6 rue du Parc
77	Emond, Bérénice (F) I6 rue du Parc
78	Foster, Gladys (F) I76 route I38 App. 5
79	Foster, Gille (M) I76 route I38 App. 5
80	Foster Yvan (M) I76 route I38 App. 2
8I	Forest, Gérard (M) 44 rue Desbiens
82	Forest, Monique (F) 44 rue Desbiens
83	Forest, Danny (M) 44 rue Desbiens
84	Forest, Guylaine (F) 44 rue Desbiens
85	Forest, Hélene (F) 25 rue Tremblay
86	Fortin, Denis (M) I8 rue Tremblay
87	Fortin, Emma (F) I8 rue Tremblay
88	Fournier, Allen (M) 78 rue Tremblay
89	Fournier, Lisette (F) 78 rue Tremblay
90	Foster, Luis (M) 35 rue Tremblay
9I	Foster, Mona (F) 63 rue Tremblay
92	Gallant, Armand (M) I58 route I38

N°	
93	Gagné, Carmen (F) I76 route I38 App. 6
94	Gagné, Jean-Pierre (M) I76 route I38 App. 6
95	Gagné, Fabienne (F) I76 route I38 App. 6
96	Giroux, Gaétanne (F) II rue Vincent
97	Giroux, Raymond (M) II rue Vincent
98	Gaudreault, Jocelyne (F) 28 rue Vincent
99	Gaudreault, Lucien (M) 28 rue Vincent
I00	Gaudreault, Claude (M) 28 rue Vincent
I0I	Gaudreault, Sylvie (F) 47 rue Vincent
I02	Gagné, Alice (F) 62 rue Vincent
I03	Gagné, Antoinette (F) 84 rue Vincent
I04	Gauvin, Yanthe (F) 84 rue Vincent
I05	Gaudreault, Lison (F) 85 rue Vincent
I06	Gasse, Mireille (F) 64 rue Desbiens
I07	Garceau, France (F) 66 rue Desbiens
I08	Gagné, Clément (M) 68 rue Tremblay
I09	Gagné, Laurence (F) 68 rue Tremblay
II0	Gagnon, Réjean (M) 8I rue Tremblay
III	Gagnon, Carmen (F) 8I rue Tremblay
II2	Gagnon, Gilles (M) 77 rue Tremblay
II3	Gagnon, Renelle (F) 77 rue Tremblay
II4	Giroux, Nathalie (F) 47 rue Tremblay
II5	Gagnon, Francine (F) 45 rue Tremblay
II6	Gauthier, Line (F) 33 rue Tremblay
II7	Gagnon, Rosaire (M) I96 route I38
II8	Gagnon, Laurent (M) I96 route I38
II9	Girard, Lise (F) 60 rue Tremblay
I20	Guilmette, Bruno (M) 34 rue Desbiens
I2I	Guilmette, Claudine (F) 34 rue Desbiens
I22	Girard, André (M) 7I rue Tremblay
I23	Gauthier, Dany (F) 80 rue Vincent

RURAL/RURALE	electoral district/circonscription	URBAN/URBAINE
mod. I2I (R) page No. 2 of/de 6	CHARLEVOIX	N° page No. of/de
polling division section de vote	certified certifié signature(s)-enumerator(s) / signature(s)-recenseur(s) Candide Berthelot	polling division section de vote

160130

F 303 **PRELIMINARY LIST OF ELECTORS**

85M-7-79

ELECTIONS CANADA

LISTE PRÉLIMINAIRE DES ÉLECTEURS

This list of qualified electors for the polling division number as set out below was prepared for use at the pending federal election from information obtained at the enumeration and has been certified by the signature(s) below as to completeness and correctness so far as is possible.

La présente constitue la liste des électeurs de la section de vote dont le numéro apparaît plus bas préparée en vue de l'élection fédérale en cours d'après les renseignements recueillis lors du recensement. Le(s) recenseur(s) y a(ont) apposé sa(leur) signature, affirmant que cette liste est aussi complète et exacte que possible.

N°	
I24	Gagnon, Christian (M) 44 rue Tremblay
I25	Gauthier, Dany (M) 68 rue Desbiens
I26	Gagné, Johanne (F) 86 rue Tremblay
I27	Hallé, Marc (M) I58 route I38
I28	Hallé, Théodora (F) I58 route I38
I29	Hovington, Renaud (M) 7I rue Tremblay
I30	Hall, Danielle (F) 68 rue Vincent
I3I	Hovington, Eugène (M) 43 rue Tremblay
I32	Hovington, Suzette (F) 43 rue Tremblay
I33	Hovington, Jeannot (M) 25 rue Tremblay
I34	Harvey, Johane (F) 52 rue Desbiens
I35	Hachez, Réjean (M) 62 rue Desbiens
I36	Harvey, Sylvie (F) 54 rue Desbiens
I37	Hallé, Réjean (M) 46 rue Vincent
I38	Houde, Gérard (M) I2 rue du Parc
I39	Houde, Norma (F) I2 rue du Parc
I40	Imbault, Denis (M) 29 rue Sauvé
I4I	Imbault, Lucien (M) 75 rue Tremblay
I42	Imbault, Lili (F) 75 rue Tremblay
I43	Jean, Gaétan (M) I76 route I38 App. 6
I44	Jean, Hamel (M) 42 rue Desbiens
I45	Jean, Yolande (F) 42 rue Desbiens
I46	Jourdain, Yvan (M) 60 rue Desbiens
I47	Jourdain, Diane (F) 60 rue Desbiens
I48	Kirouac, Guylaine (F) 27 rue Sauvé
I49	Lacasse, Monelle (F) 39 rue Vincent
I50	Larochelle, Gaston (M) 4I rue Vincent
I5I	Larochelle, Henriette (F) 4I rue Vincent
I52	Lapointe, Berthol (M) 57 rue Vincent
I53	Lapointe, Ginette (F) 57 rue Vincent
I54	Langlois, Margueritte (F) 67 rue Vincent
I55	Langlois, Raynald (M) 67 rue Vincent
I56	Langlois, Mario (M) 67 rue Vincent
I57	Larose, Jean-Yves (M) 42 rue Vincent
I58	Lacour, Marc (M) 66 rue Vincent
I59	Landry, Michel (M) 3I rue Vincent
I60	Landry, Madelayne (F) 3I rue Vincent
I6I	Lavoie Maltais, Irène (F) 86 rue Vincent
I62	Leclerc, Jean-Guy (M) 36 rue Desbiens
I63	Laurencelle, Marcellin (M) 46 rue Desbiens
I64	Laurencelle, Louise (F) 46 rue Desbiens
I65	Laprise, Jean-Marie (M) 87 rue Tremblay
I66	Laprise, Pauline (F) 87 rue Tremblay
I67	Lindsay, Linda (F) I98 route I38
I68	Labbé, Florida (F) I96 route I38
I69	Langis, Simon (M) 46 rue Tremblay
I70	Langis, Claire (F) 46 rue Tremblay
I7I	Lavoie, Hélene (F) 48 rue Tremblay
I72	Lavoie, Charles (M) 48 rue Tremblay
I73	Lamarre, Guylaine (F) 88 rue Tremblay
I74	Laprise, France (F) 35 rue Tremblay
I75	Larouche, Lomer (M) 39 rue Tremblay
I76	Langelier, Dany (M) 36 rue Tremblay
I77	Lapointe, Jeanne d'Arc (F) 23 rue Sauvé
I78	Lapointe, Aurel (M) 23 rue Sauvé
I79	Lavoie, Jean-Claude (M) I3 rue du Parc
I80	Lavoie, Martine (F) I3 rue du Parc
I8I	Marceau, Louis (M) I9 rue Vincent
I82	Marceau, Jeannine (F) I9 rue Vincent
I83	Marceau, Sophie (F) I9 rue Vincent
I84	Michaud, Jean-Louis (M) 35 rue Vincent
I85	Michaud, Rosela (F) 35 rue Vincent

RURAL/RURALE

N° I2I(R) page N° 3 of/de 6

polling division / section de vote

electoral district/circonscription: CHARLEVOIX

certified / certifié — signature(s)-enumerator(s) / signature(s)-recenseur(s): Candida Berthelot

URBAN/URBAINE

N° page N° of/de

polling division / section de vote

F 303 **PRELIMINARY LIST OF ELECTORS**

8.5M-7-79

ELECTIONS CANADA

160131

LISTE PRÉLIMINAIRE DES ÉLECTEURS

This list of qualified electors for the polling division number as set out below was prepared for use at the pending federal election from information obtained at the enumeration and has been certified by the signature(s) below as to completeness and correctness so far as is possible.

La présente constitue la liste des électeurs de la section de vote dont le numéro apparaît plus bas préparée en vue de l'élection fédérale en cours d'après les renseignements recueillis lors du recensement. Le(s) recenseur(s) y a(ont) apposé sa(leur) signature, affirmant que cette liste est aussi complète et exacte que possible.

N°	
I86	Martin, Louis-Georges (M) 36 rue Vincent
I87	Martin, Docile, (F) 70 rue Vincent
I88	Martin, Laurent (M) 70 rue Vincent
I89	Maltais, Martin (M) 84 rue Vincent
I90	Martel, Maryse (F) 87 rue Vincent
I9I	Miron, Robert (M) 32 rue Desbiens
I92	Martel, Mona (F) 3I rue Tremblay
I93	Martel, Marleine (F) 23 rue Tremblay
I94	Martel, Jacquelin (M) 30 rue Tremblay
I95	Martel, Line, (F) 30 rue Tremblay
I96	Michaud, Rita (F) 32 rue Tremblay
I97	Martel, Alain (M) 73 rue Tremblay
I98	Martel, Marie-Claude (F) 73 rue Tremblay
I99	Michaud, Jacqueline (F) 53 rue Desbiens
200	Michaud, Jacques (M) 53 rue Desbiens
20I	Mailloux, Jacinthe (F) 7I rue Tremblay
202	Marmen, Rachel (F) 46 rue Vincent
203	Ouellet, Gabrielle (F) 36 rue Vincent
204	Ouellet, Marc (M) 33 rue Tremblay
205	Ouellet, Serge (M) 72 rue Tremblay
206	Ouellet, Mauril (M) 25 rue Sauvé
207	Parisé, Rodolphe (M) 25 rue Vincent
208	Parisé, Rina (F) 25 rue Vincent
209	Paradis, Weema (F) 23 rue Vincent
2I0	Pelletier, Alain (M) 40 rue Desbiens
2II	Pelletier, Mario (M) 48 rue Desbiens
2I2	Pelletier, Andrée (F) 48 rue Desbiens
2I3	Perron, Louise (F) 70 rue Desbiens
2I4	Perron, Marjolain (M) 70 rue Desbiens
2I5	Parisé, Jean- Guy (M) 6I rue Desbiens
2I6	Parisé, Thérèse (F) 6I rue Desbiens
2I7	Pigeon, Roger (M) 83 rue Tremblay
2I8	Pigeon, Yvonette (F) 83 rue Tremblay
2I9	Pigeon, Dany (M) 83 rue Tremblay
220	Pigeon, Paul (M) 79 rue Tremblay
22I	Pigeon, Clémence (F) 79 rue Tremblay
222	Perron, Hamel (M) 27 rue Tremblay
223	Paradis, Gaston (M) 26 rue Tremblay
224	Pelletier, Jean (M) 52 rue Desbiens
225	Perron, Diane (F) 82 rue Tremblay
226	Perron, Johanne (F) 82 rue Tremblay
227	Quinn, Réal (M) 50 rue Desbiens
228	Roussélot, Béatrice (F) 40 rue Vincent
229	Robinson, Lydia (F) 50 rue Desbiens
230	Robinson, Tancred (M) 50 rue Desbiens
23I	Rousseau, Mario (M) 57 rue Desbiens
232	Rousseau, Renée (F) 57 rue Desbiens
233	Rioux, Jean-Yves (M) 2I rue Sauvé
234	Roy, Ronny (M) 27 rue Sauvé
235	Roy, Pierre (M) 86 rue Tremblay
236	St Pierre, Lucien (M) 37 rue Vincent
237	St Pierre, Félicité (F) 37 rue Vincent
238	St Pierre, Lise (F) 37 rue Vincent
239	St Pierre, Mario (M) 37 rue Vincent
240	Sirois, Rodrigue (M) 59 rue Vincent
24I	Sirois, Micheline (F) 59 rue Vincent
242	Sirois, Nancy (F) 59 rue Vincent
243	Sirois, Renaud (M) 6I rue Vincent
244	Sirois, Vianney (F) 6I rue Vincent
245	Sirois, Joseph (M) 63 rue Vincent
246	Sirois, Bibianne (F) 63 rue Vincent
247	St Pierre, Yves (M) 65 rue Vincent

RURAL/RURALE

N° I2I(R) page N° 4 of/de 6

polling division / section de vote

electoral district/circonscription CHARLEVOIX

certified / certifié

signature(s)-enumerator(s) / signature(s)-recenseur(s) Claude Berthelot

URBAN/URBAINE

N° page N° of/de

polling division / section de vote

160132

F 303 PRELIMINARY LIST OF ELECTORS

ELECTIONS CANADA

LISTE PRÉLIMINAIRE DES ÉLECTEURS

8 5M-7-79

This list of qualified electors for the polling division number as set out below was prepared for use at the pending federal election from information obtained at the enumeration and has been certified by the signature(s) below as to completeness and correctness so far as is possible.

La présente constitue la liste des électeurs de la section de vote dont le numéro apparaît plus bas préparée en vue de l'élection fédérale en cours d'après les renseignements recueillis lors du recensement. Le(s) recenseur(s) y a(ont) apposé sa(leur) signature, affirmant que cette liste est aussi complète et exacte que possible.

N°	
248	Sirois, Costance (F) 56 rue Vincent
249	Sirois, Louis-Philippe (M) 56 rue Vincent
250	Simard, André (M) 58 rue Vincent
25I	Simard, Josette (F) 58 rue Vincent
252	Sirois, Jean-Marc (M) 85 rue Vincent
253	Savard, Dave (M) 58 rue Desbiens
254	St Gelais, Marlène (F) 49 rue Desbiens
255	Savard, Georges-Edouard (M) 24 rue Tremblay
256	Savard, Suzette (F) 24 rue Tremblay
257	Savard, Marino (M) 24 rue Tremblay
258	Savard, Marie-Claude (F) 24 rue Tremblay
259	Scalienne, Manon (F) 26 rue Tremblay
260	St Pierre, Chantal 76 rue Tremblay
26I	Tremblay, Conrad (M) I76 route I38 App. 4
262	Tremblay, Michelle (F) I76 route I38 App. 4
263	Tremblay, Stéphan (M) 39 rue Vincent
264	Tremblay, Aurèle (M) 43 rue Vincent
265	Tremblay, Marjolaine (F) 43 rue Vincent
266	Thibault, Denis (M) 69 rue Vincent
267	Tremblay, Jean-Rock (M) 89 rue Vincent
268	Tremblay, Pauline (F) 26 rue Vincent
269	Tremblay, Félixien (M) 26 rue Vincent
270	Tremblay, Francis (M) 26 rue Vincent
27I	Tremblay, Émillien (M) 64 rue Vincent
272	Tremblay, Camille (F) 64 rue Vincent
273	TRemblay, Estelle (F) 44 rue Vincent
274	Therrien, Marie-Blanche (F) 58 rue Desbiens
275	Tremblay, Richard (M) 49 rue Desbiens
276	Tremblay, Renaud (M) 89 rue Tremblay
277	Tremblay, Marie-Reine (F) 89 rue Tremblay
278	Tremblay, Jeannot (M) 45 rue Tremblay
279	Tremblay, Alain (M) 3I rue Tremblay
280	Tremblay, Magella (M) 29 rue Tremblay
28I	Tremblay, Guy (M) I98 route I38
282	Tremblay, Léopold (M) I92 route I38
283	Tremblay, Paquerette (F) I92 route I38
284	Tremblay, Mario (M) I92 route I38
285	Tremblay, Michel (M) I92 route I38
286	Tremblay, Daniel (M) I92 route I38
287	TRemblay, Michel (M) 32 rue Tremblay
288	Tremblay, Jean-Marc (M) 60 rue Tremblay
289	TRemblay, Guy (M) 64 rue Tremblay
290	Tremblay, France (F) 64 rue Tremblay
29I	Tremblay, Robin (M) 70 rue Tremblay
292	Tremblay, Elaine (F) 70 rue Tremblay
293	Tremblay, Jean-Marc (M) 76 rue Tremblay
294	Tremblay, Rosette (F) 62 rue Desbiens
295	Tremblay, Yvon (M) 88 rue Tremblay
296	Tremblay, Carmelle (F) II rue Tremblay
297	Tremblay, Roland (M) II rue Tremblay
298	Tremblay, Albertus (M) I5 rue Tremblay
299	Tremblay, Margueritte (F) I5 rue Tremblay
300	Therrien, Nancy (F) 36 rue Tremblay
30I	Tremblay, Claudey (M) 72 rue Vincent
302	TRemblay, Jacques (M) 72 rue Vincent
303	Tremblay, Sylvain (M) 63 rue Tremblay
304	Tremblay, Claudette (F) 24 rue Sauvé
305	Tremblay, Jacquelin (M) 24 rue Sauvé
306	Tremblay, Rita (F) I3 rue du Parc
307	Tremblay, Clermont (M) 45 rue Vincent
308	Tremblay, Carolle (F) 45 rue Vincent
309	Voyer, Louis-Marie (M) 54 rue Vincent

RURAL/RURALE			electoral district/circonscription	URBAN/URBAINE		
N°	page		CHARLEVOIX	N°	page	
I2I(R)	N° 5	of/de 6	certified / certifié		N°	of/de
polling division / section de vote			signature(s)-enumerator(s) / signature(s)-recenseur(s) Candide Bertrand	polling division / section de vote		

160133

F 303 **PRELIMINARY LIST OF ELECTORS**

8.5M-7-79

ELECTIONS CANADA

LISTE PRÉLIMINAIRE DES ÉLECTEURS

This list of qualified electors for the polling division number as set out below was prepared for use at the pending federal election from information obtained at the enumeration and has been certified by the signature(s) below as to completeness and correctness so far as is possible.

La présente constitue la liste des électeurs de la section de vote dont le numéro apparaît plus bas préparée en vue de l'élection fédérale en cours d'après les renseignements recueillis lors du recensement. Le(s) recenseur(s) y a(ont) apposé sa(leur) signature, affirmant que cette liste est aussi complète et exacte que possible.

N°	
3IO	Voyer, Claire (F) 54 rue Vincent
3II	William, Dany (M) 23 rue Vincent

N°	

RURAL/RURALE			electoral district/circonscription	URBAN/URBAINE		
N°	page		CHARLEVOIX	N°	page	
I2I(R)	N° 6	of/de 6	certified / certifié signature(s)-enumerator(s) / signature(s)-recenseur(s) Candide Berthelot		N°	of/de
polling division / section de vote				polling division / section de vote		

160134

F 203

8 SM-7-79

PRELIMINARY LIST OF ELECTORS

ELECTIONS CANADA

LISTE PRÉLIMINAIRE DES ÉLECTEURS

This list of qualified electors for the polling division number as set out below was prepared for use at the pending federal election from information obtained at the enumeration and has been certified by the signature(s) below as to completeness and correctness so far as is possible.

La présente constitue la liste des électeurs de la section de vote dont le numéro apparaît plus bas préparée en vue de l'élection fédérale en cours d'après les renseignements recueillis lors du recensement. Le(s) recenseur(s) y a(ont) apposé sa(leur) signature, affirmant que cette liste est aussi complète et exacte que possible.

N°					
1	Arseneault, Raoul 5 rue Houde	(M)	F/ville	GOT	1EO
2	Arseneault, Denise 5 rue Houde	(F)	"	"	
3	Arseneault, Georgette 5 rue Houde	(F)	"	"	
4	Arseneault, Gilles 5 rue Houde	(M)	"	"	
5	Arseneault, Jovette 5 rue Houde	(F)	"	"	
6	Albert, Lionel 17, Route 138, App.3	(M)	"	"	
7	Beaulieu, Jean-Guy 109 rue Martel	(M)	"	"	
8	Beaulieu, Etiennette 109 rue Martel	(F)	"	"	
9	Beaulieu, Conrade 113 rue Martel	(M)	"	"	
10	Beaulieu, Lise 113 rue Martel	(F)	"	"	
11	Bouchard, J-A. Mme 118 rue Martel	(F)	"	"	
12	Breton, Omer 106 rue Martel	(M)	"	"	
13	Breton, Yvonne 106 rue Martel	(F)	"	"	
14	Beaulieu, Ernestine 103 rue Martel	(F)	"	"	
15	Bouchard, Gaetan 10 rue Lionel	(M)	"	"	
16	Boulianne, Gérard Route 138	(M)	"	"	
17	Blaquiere, Robin 23, Route 138	(M)	"	"	
18	Blaquière, Anna 23, Route 138	(F)	"	"	
19	Bourque, Marc 23, Route 138	(M)	"	"	
20	Blanchette, Hector 23, Route 138	(M)	"	"	
21	Breton, Alain 19 A, Route 138	(M)	"	"	
22	Berthelot, Eugenie 135 Route 138	(F)	"	"	
23	Bouchard, Simone 95 C, Route 138	(F)	"	"	
24	Bouchard, Martial 95 C, Route 138	(M)	"	"	
25	Boucher, Ligori 65 Route 138	(M)	"	"	
26	Boucher, Albertine 65 Route 138	(F)	"	"	
27	Boucher, Nicole 65 Route 138	(F)	"	"	
28	Berubé, Tancrede 101 Rue Martel	(M)	"	"	
29	Bérubé, Réjeanne 101 rue Martel	(F)	"	"	
30	Carrier, Elianne 148 rue Martel	(F)	"	"	
31	Croteau, Bruno 10 B, Rue Lionel	(M)	"	"	
32	Cyr, Fernand 145 rue Martel	(M)	"	"	
33	Cyr, Rollande 145 rue Martel	(F)	"	"	
34	Cyr, Gino 145 rue Martel	(M)	"	"	
35	Cyr, Robin 145 rue Martel	(M)	"	"	
36	Cyr, Sylvie 145 rue Martel	(F)	"	"	
37	Collin, Louise 110 rue Martel	(F)	"	"	
38	Corbin, Wilfrid Route 138	(M)	"	"	
39	Collin, Lionel 101 Route 138	(M)	"	"	
40	Collin, Blanche 101 route 138	(F)	"	"	
41	Collin, Bernard 101 route 138	(M)	"	"	
42	Collin, Jacqueline 95, A, Route 138	(F)	"	"	
43	Croteau, Michel 19 B, Route 138	(M)	"	"	
44	Cormier, Noella 145, Route 138	(F)	"	"	
45	Deschênes, Adélard 147 rue Martel	(M)	"	"	
46	Desrochers, Georges 39 Route 138	(M)	"	"	
47	Desrochers, M-Rose 39 Route 138	(F)	"	"	
48	Desrochers, Jacques 39 Route 138	(M)	"	"	
49	Desrochers, Diane 39 Route 138	(F)	"	"	
50	Desrochers, Philippe 39 Route 138	(M)	"	"	
51	Drapeau, Henry-Paul 5 rue Lionel	(M)	"	"	
52	Drapeau, Mitsy 5 rue Lionel	(F)	"	"	
53	Drapeau, Yvan 5 rue Lionel	(M)	"	"	
54	Drapeau, Serge 5 rue Lionel	(M)	"	"	
55	Desbiens, Yvon 28 rue Payette	(M)	"	"	
56	Deroy, Sabin 23 Route 138	(M)	"	"	
57	Desbiens, Jeannette Rue Martel	(F)	"	"	
58	Duchêne, Louise 37 Route 138	(F)	"	"	
59	Duchêne, Gertrude 37 Route 138	(F)	"	"	
60	Desgagne, Roger 23 Route 138	(M)	"	"	
61	Dumont, Grégoire 15 A, rue Girard	(M)	"	"	
62	Dumont, Yvette 15 A, rue Girard	(F)	"	"	

RURAL/RURALE

N° 122 | page N° 1 of/de 6

polling division / section de vote

electoral district/circonscription: Charlevoix

certified / certifié — signature(s)-enumerator(s) / signature(s)-recenseur(s): Cécile B. Gagné

URBAN/URBAINE

N° | page N° of/de

polling division / section de vote

160135

F 303 — 85M-7-79

PRELIMINARY LIST OF ELECTORS

ELECTIONS CANADA

LISTE PRÉLIMINAIRE DES ÉLECTEURS

This list of qualified electors for the polling division number as set out below was prepared for use at the pending federal election from information obtained at the enumeration and has been certified by the signature(s) below as to completeness and correctness so far as is possible.

La présente constitue la liste des électeurs de la section de vote dont le numéro apparaît plus bas préparée en vue de l'élection fédérale en cours d'après les renseignements recueillis lors du recensement. Le(s) recenseur(s) y a(ont) apposé sa(leur) signature, affirmant que cette liste est aussi complète et exacte que possible.

N°					
63	Dumont, Sylvain	(M)	F/ville	GOT	1EO
	15 A, Rue Girard		"	"	
64	Desrosiers, Eddy	(M)			
	7 rue Girard		"	"	
65	Desrosiers, Gabrielle	(F)			
	7 rue Girard		"	"	
66	Desrosiers, Denise	(F)			
	7 rue Girard		"	"	
67	Desrosiers, Lise	(F)			
	7 rue Girard		"	"	
68	Desrosiers, Alain	(M)			
	7 rue Girard		"	"	
69	Dubé, Jules	(M)			
	118 B, rue Martel		"	"	
70	Dubé, Lise	(F)			
	118 B, rue Martel		"	"	
71	Dionne, Lucien	(M)			
	8 rue Lionel		"	"	
72	Desjardin, Ovila	(M)			
	79 Route 138		"	"	
73	Desjardin, Marie-Paule	(F)			
	79 Route 138		"	"	
74	Desjardin, Denis	(M)			
	79 Route 138		"	"	
75	Desjardin, Bertrand	(M)			
	79 Route 138		"	"	
76	Desjardin, Gilles	(M)			
	79 Route 138		"	"	
77	Dufour, Jean-Pierre	(M)			
	31 Route 138		"	"	
78	Dufour, Louise	(F)			
	31 Route 138		"	"	
79	Fortin, Léonard	(M)			
	55 A, Route 138		"	"	
80	Fortin, Thérèse	(F)			
	55 A, Route 138		"	"	
81	Fortin, Rosaire	(M)			
	55 A, Route 138		"	"	
82	Fortin, Raymond	(M)			
	55 A, Route 138		"	"	
83	Fortin, Mario	(M)			
	55 A, Route 138		"	"	
84	Fortin, Denis	(M)			
	55 A, Route 138		"	"	
85	Fortin, Emile	(M)			
	55 B, Route 138		"	"	
86	Fortin, Jean-Rock	(M)			
	55 B, Route 138		"	"	
87	Girard, Ginette	(F)			
	28, App 2, Rue Payette		"	"	
88	Gagnon, Maurice	(M)			
	143 rue Martel		"	"	
89	Gagnon, Madeleine	(F)			
	143 rue Martel		"	"	
90	Gagnon, Brigitte	(F)			
	143 rue Martel		"	"	
91	Gagnon, Gérard	(M)			
	10 rue Lionel		"	"	
92	Gagnon, Nicole	(F)			
	10 rue Lionel		"	"	
93	Gagnon, Johanne	(F)			
	10 B, rue Lionel		"	"	
94	Guérin, Marie-Paule	(F)	F/ville	GOT	1EO
	17, App.4, Route 138		"	"	
95	Gosselin, Yvon	(M)			
	62 rue Martel		"	"	
96	Gosselin, Fernande	(F)			
	62 rue Martel		"	"	
97	Gosselin, Daniel	(M)			
	62 rue Martel		"	"	
98	Gosselin, Carole	(F)			
	62 rue Martel		"	"	
99	Gosselin, France	(F)			
	62 rue Martel		"	"	
100	Guérette, Ghyslaine	(F)			
	34 rue Martel		"	"	
101	Gagné, Nicole	(F)			
	10 rue Lionel		"	"	
102	Godin, Jeannette	(F)			
	17 Route 138		"	"	
103	Gagné, Léo	(M)			
	45 Route 138		"	"	
104	Gagné, Marie-Alice	(F)			
	45 Route 138		"	"	
105	Gauthier, Jeannot	(M)			
	17, App.1, Route 138		"	"	
106	Girard, Viateur	(M)			
	16 rue Girard		"	"	
107	Girard, Céline	(F)			
	16 rue Girard		"	"	
108	Girard, Léandrus	(M)			
	22 rue Girard		"	"	
109	Girard, Geneviève	(F)			
	22 rue Girard		"	"	
110	Girard, Alberta	(F)			
	23 rue Girard		"	"	
111	Girard, Ch-Auguste	(M)			
	23 rue Girard		"	"	
112	Gaudreault, Lyne	(F)			
	59, App.2, Route 138		"	"	
113	Huard, Léonard	(M)			
	55 rue Martel		"	"	
114	Huard, Lilie	(F)			
	55 rue Martel		"	"	
115	Hovington, Fernand	(M)			
	27, App.1 Route 138		"	"	
116	Hovington, Aline	(F)			
	27, App.1 Route 138		"	"	
117	Imbeault, Joseph-Louis	(M)			
	59 rue Martel		"	"	
118	Imbeault, Cécile	(F)			
	27 B, Route 138		"	"	
119	Imbeault, Simone	(F)			
	27 C, Route 138		"	"	
120	Jacques, Vivianne	(F)			
	23 Route 138		"	"	
121	Jean, Louis-Philippe	(M)			
	95 C, Route 138		"	"	
122	Lepage, Louis-Marie	(M)			
	71 Rue Martel		"	"	
123	Lapointe, Etienne	(M)			
	95 B, Route 138		"	"	
124	Lapointe, Guylaine	(F)			
	95 B, Route 138		"	"	

RURAL/RURALE	electoral district/circonscription	URBAN/URBAINE
N° 122 — page N° 2 of/de 6 — polling division / section de vote	Charlevoix	N° — page N° — of/de — polling division / section de vote
certified/certifié — signature(s)-enumerator(s) / signature(s)-recenseur(s)	Cécile B. Hogue	

160136

F 303 **PRELIMINARY LIST OF ELECTORS**

ELECTIONS CANADA

LISTE PRÉLIMINAIRE DES ÉLECTEURS

85M-7-79

This list of qualified electors for the polling division number as set out below was prepared for use at the pending federal election from information obtained at the enumeration and has been certified by the signature(s) below as to completeness and correctness so far as is possible.

La présente constitue la liste des électeurs de la section de vote dont le numéro apparaît plus bas préparée en vue de l'élection fédérale en cours d'après les renseignements recueillis lors du recensement. Le(s) recenseur(s) y a(ont) apposé sa(leur) signature, affirmant que cette liste est aussi complète et exacte que possible.

N°						N°					
125	Lessard, Gilles	(M)	F/ville	GOT	1EO	156	Michaud, Yvon	(M)	F/ville	GOT	1EO
	87 Route 138		"	"			57 rue Martel		"	"	
126	Lessard, Rita	(F)				157	Morneau, Thomas-Louis	(M)			
	87 Route 138		"	"			27 B, Route 138		"	"	
127	Lessard, Marlyne	(F)				158	Murray, Irène	(F)			
	87 Route 138		"	"			150 rue Martel		"	"	
128	Lessard, André	(M)				159	Morency, Carl	(M)			
	87 Route 138		"	"			27 Route 138		"	"	
129	Lepage, Denis	(M)				160	Morency, Chantale	(F)			
	163, App.29 Route 138		"	"			27 Route 138		"	"	
130	Lavoie, Rolland	(M)				161	Morency, Clarence	(M)			
	47 Rue Martel		"	"			27 route 138		"	"	
131	Lavoie, Noëlla	(F)				162	Morency, Irène	(F)			
	47 rue Martel		"	"			27 Route 138		"	"	
132	Lavoie, Réjean	(M)				163	Morency, Lucien	(M)			
	47 rue Martel		"	"			27 Route 138		"	"	
133	Lavoie, Denis	(M)				164	Morneau, Aurel	(M)			
	47 rue Martel		"	"			27 C, Route 138		"	"	
134	Laprise, Alain	(M)				165	Michaud, Gilles	(M)			
	149 rue Martel		"	"			16, B, Rue Girard		"	"	
135	Laprise, Colette	(F)				166	Michaud, Linda	(F)			
	149 rue Martel		"	"			16, B, Rue Girard		"	"	
136	LLndsay, Harold	(M)				167	Michaud, Charles	(M)			
	151 rue Martel		"	"			20 rue Girard		"	"	
137	Lapointe, Sylvie	(F)				168	Michaud, Jacynthe	(F)			
	148 Rue Martel		"	"			20 rue Girard		"	"	
138	Lapointe, Jean-Pierre	(M)				169	Moreault, Marie-Paule	(F)			
	6 rue Lionel		"	"			5 rue Girard		"	"	
139	Lapointe, Marjolaine	(F)				170	Moreault, Joseph	(M)			
	6 rue Lionel		"	"			157 Route 138		"	"	
140	Lapointe, Bertrand	(M)				171	Moreault, Lucie	(F)			
	61 rue Martel		"	"			157 Route 138		"	"	
141	Lechasseur, Zénon	(M)				172	Moreault, Hélène	(F)			
	61 rue Martel		"	"			157 Route 138		"	"	
142	Lapointe, Patrick	(M)				173	Moreault, Julien	(M)			
	6 rue Houde		"	"			157 Route 138		"	"	
143	Lapointe, Lucienne	(F)				174	Moreault, Brigitte	(F)			
	6 rue Houde		"	"			157 Route 138		"	"	
144	Lapointe, Alain	(M)				175	Moreault, Gaétan	(M)			
	6 rue Houde		"	"			135 Route 138		"	"	
145	Lagacé, Louisette	(F)				176	Moreault, Yvan	(M)			
	6 B, rue Houde		"	"			135 Route 138		"	"	
146	Lafrance, Gilberte	(F)				177	Michaud, Rénald	(M)			
	28 rue Payette		"	"			59, App.3 Route 138		"	"	
147	Lindsay, Charles	(M)				178	Michaud, Huguette	(F)			
	App. 2 Route 138		"	"			59, App.3 Route 138		"	"	
148	Lepage, Guy	(M)				179	Michaud, Sylvain	(M)			
	19 Route 138		"	"			59, App.3 Route 138		"	"	
149	Lepage Colette	(F)				180	Michaud, Arthur	(M)			
	19 Route 138		"	"			163, App.26 Route 138		"	"	
150	Lacasse, Benoit	(M)				181	Ouellet, Benoit	(M)			
	11 rue Girard		"	"			18 B, rue Houde		"	"	
151	Lacasse, Renelle	(F)				182	Ouellet, Jacques	(M)			
	11 rue Girard		"	"			133 Route 138		"	"	
152	Lacasse, Michel	(M)				183	Ouellet, G. Nancy	(F)			
	11 rue Girard		"	"			133 Route 138		"	"	
153	Lacasse, Martine	(F)				184	Ouellet, Clement	(M)			
	11 rue Girard		"	"			53 Route 138		"	"	
154	Lacasse, Sonia	(F)				185	Ouellet, Elise	(F)			
	11 rue Girard		"	"			53 Route 138		"	"	
155	Martineau, Gérard	(M)				186	Poitras, Lapointe, Odile	(F)			
	63 rue Martel		"	"			104 rue Martel		"	"	

RURAL/RURALE			electoral district/circonscription	URBAN/URBAINE		
N°	page		Charlesbourg	N°	page	
122	N° 3	of/de 6	certified signature(s)-enumerator(s) / signature(s)-recenseur(s) certifié Cécile B. Gagné		N°	of/de
polling division section de vote				polling division section de vote		

160137

F 303 **PRELIMINARY LIST OF ELECTORS**

ELECTIONS CANADA

LISTE PRÉLIMINAIRE DES ÉLECTEURS

8.5M-7-79

This list of qualified electors for the polling division number as set out below was prepared for use at the pending federal election from information obtained at the enumeration and has been certified by the signature(s) below as to completeness and correctness so far as is possible.

La présente constitue la liste des électeurs de la section de vote dont le numéro apparaît plus bas préparée en vue de l'élection fédérale en cours d'après les renseignements recueillis lors du recensement. Le(s) recenseur(s) y a(ont) apposé sa(leur) signature, affirmant que cette liste est aussi complète et exacte que possible.

N°					
187	Poitras, Rejeanne 8 rue Lionel	(F)	F/ville	GOT	LEO
188	Poirier, Charlyne 63 rue Martel	(F)	"	"	
189	Poitras, Pauline 71 rue Martel	(F)	"	"	
190	Perron, Ghyslain 61 rue Martel	(M)	"	"	
191	Perron, Yvan 23 Route 138	(M)	"	"	
192	Poitras, Jean-Marie 23 Route 138	(M)	"	"	
193	Pelletier, Alfred 42 rue Martel	(M)	"	"	
194	Pelletier, Thérèse 42 rue Martel	(F)	"	"	
195	Parysé, Lyne 51 Route 138	(F)	"	"	
196	Poitras, Armey 51 Route 138	(M)	"	"	
197	Pigeon, Sylvain 113 Route 138	(M)	"	"	
198	Pigeon, Monelle 113 Route 138	(F)	"	"	
199	Panaroni, Julie 57, App.2, Route 138	(F)	"	"	
200	Proulx, Daniel 31, App.2, Route 138	(M)	"	"	
201	Poirier, Roger 163, App.27, Route 138	(M)	"	"	
202	Quinn, Serge 8 rue Lionel	(M)	"	"	
203	Quiper, Gérard, Route 138	(M)	"	"	
204	Quintin, Linda 28, App.1, rue Payette	(F)	"	"	
205	Robinson, Winnifred 18 rue Houde	(F)	"	"	
206	Robinson, Rosanne 18 B, rue Houde	(F)	"	"	
207	Robichaud, Joseph 15 rue Girard	(M)	"	"	
208	Robichaud, Cecile 15 rue Girard	(F)	"	"	
209	Robichaud, Sylvianne 15 rue Girard	(F)	"	"	
210	Redmond, Bibianne 8 rue Girard	(F)	"	"	
211	Sirois, Aline 28 rue Payette	(F)	"	"	
212	Sirois, Jean-Marie 49 rue Martel	(M)	"	"	
213	Sirois, Judith 49 rue Martel	(F)	"	"	
214	Sirois, Jean-Pierre 49 rue Martel	(M)	"	"	
215	Savard, Jean-Rock 67 rue Martel	(M)	"	"	
216	Savard, Rosivette 67 rue Martel	(F)	"	"	
217	Savard, Claude 67 rue Martel	(M)	"	"	
218	Synott, Hubert 17, App.5, Route 138	(M)	F/ville	GOT	LEO
219	Simoneau, Juliette 17 App.6 Route 138	(F)	"	"	
220	Savard, Angelica 163, App.29, Route 138	(F)	"	"	
221	Samson, Mario 28, App.1 Rue Payette	(M)	"	"	
222	Savard, Jean-Jacques 59, App.2 Route 138	(M)	"	"	
223	Savard, Jean 23 Route 138	(M)	"	"	
224	Simard, Hélène 45 B, Route 138	(F)	"	"	
225	Soucy, Clément 35 Route 138	(M)	"	"	
226	Tremblay, René 28 rue Payette	(M)	"	"	
227	Tremblay, Cécile 28 rue Payette	(F)	"	"	
228	Tremblay, Violette 3 rue Lionel	(F)	"	"	
229	Tremblay, Jean-Marc 61 rue Martel	(M)	"	"	
230	Tremblay, Richard 62 rue Martel	(M)	"	"	
231	Tremblay, Andrée 57 rue Martel	(F)	"	"	
232	Tremblay, Lilianne 151 rue Martel	(F)	"	"	
233	Therrien, Denis 17, App.4 Route 138	(M)	"	"	
234	Tremblay, Rosaline 35 Route 138	(F)	"	"	
235	Tremblay, Robert 23 Route 138	(M)	"	"	
236	Tremblay, Patrick 23 Route 138	(M)	"	"	
237	Tremblay, Céline 17, App.1 Route 138	(F)	"	"	
238	Tremblay, Renaud 14 rue Girard	(M)	"	"	
239	Tremblay, Ghyslain 14 rue Girard	(M)	"	"	
240	Therrien, Conrad 111 Route 138	(M)	"	"	
241	Therrien, Antoinette 111 Route 138	(F)	"	"	
242	Tremblay, Francis 95 A, Route 138	(M)	"	"	
243	Tremblay, Rosanne 75 Route 138	(F)	"	"	
244	Tremblay, Louis 57 Route 138	(M)	"	"	
245	Tremblay, Annette 57 Route 138	(F)	"	"	
246	Tremblay, Nathalie 19, B Route 138	(F)	"	"	
247	Tremblay, Norma 51, App.1 Route 138	(F)	"	"	
248	Tremblay, Johanne 163, App. 27 Route 138	(F)	"	"	

RURAL/RURALE		electoral district/circonscription	URBAN/URBAINE	
N°	page	Charlevoix	N°	page
122	N° 4 of/de 6	certified / certifié signature(s)-enumerator(s) / signature(s)-recenseur(s)		N° of/de
polling division / section de vote		Cécile B. Gagné	polling division / section de vote	

160138

F 303 **PRELIMINARY LIST OF ELECTORS**

85M-7-79

ELECTIONS CANADA

LISTE PRÉLIMINAIRE DES ÉLECTEURS

This list of qualified electors for the polling division number as set out below was prepared for use at the pending federal election from information obtained at the enumeration and has been certified by the signature(s) below as to completeness and correctness so far as is possible.

La présente constitue la liste des électeurs de la section de vote dont le numéro apparaît plus bas préparée en vue de l'élection fédérale en cours d'après les renseignements recueillis lors du recensement. Le(s) recenseur(s) y a(ont) apposé sa(leur) signature, affirmant que cette liste est aussi complète et exacte que possible.

N°				N°
249	Talbot, Germaine 31, App.2, Route 138	(F)	F/ville GOT 1E0 " "	
250	Verville, Paul-Andre Rue Payette	(M)	" "	
251	Verville, Loranza Rue Payette	(F)	" "	
252	Vallée, Uclide 163 Route 138	(M)	" "	
253	Vallee, Victorianne 163 Route 138	(F)	" "	

RURAL/RURALE			electoral district/circonscription	URBAN/URBAINE		
N°	page		Charlevoix	N°	page	
122	N° 5	of/de 6	certified / certifié signature(s)-enumerator(s) / signature(s)-recenseur(s) Cécile B. Gagné		N°	of/de
polling division / section de vote				polling division / section de vote		

F 303 **PRELIMINARY LIST OF ELECTORS**

8 5M-7-79

ELECTIONS CANADA

160139

LISTE PRÉLIMINAIRE DES ÉLECTEURS

This list of qualified electors for the polling division number as set out below was prepared for use at the pending federal election from information obtained at the enumeration and has been certified by the signature(s) below as to completeness and correctness so far as is possible.

La présente constitue la liste des électeurs de la section de vote dont le numéro apparaît plus bas préparée en vue de l'élection fédérale en cours d'après les renseignements recueillis lors du recensement. Le(s) recenseur(s) y a(ont) apposé sa(leur) signature, affirmant que cette liste est aussi complète et exacte que possible.

N°	
1	Audet Gilles (M) 22 rue Blouin Forestville GOT 1EO
2	Audet Agathe (F) 22 rue Blouin Forestville GOT 1EO
3	Audet Katia (F) 22 rue Blouin Forestville GOT 1EO
4	Audet Marthe (F) 32 rue Blouin Forestville GOT 1EO
5	Audet Guy (M) 32 rue Blouin Forestville GOT 1EO
6	Audet Line (F) 16 rue Blouin Forestville GOT 1EO
7	Auger Raymond (M) 144 ru Blouin Forestville GOT 1EO
8	Auger Michel (M) 144 rue Blouin Forestville GOT 1EO
9	Bouchard Joseph-Eugène (M) 86 Rue Blouin Forestville GOT 1EO
10	Bouchard Nicole (F) 86 rue Blouin Forestville GOT 1EO
11	Bouchard Yvon (M) 86 rue Blouin Forestville GOT 1EO
12	Bouchard Johanne (F) 86 rue Blouin Forestville GOT 1EO
13	Bouchard Jean-Charles (M) 90 rue Blouin Forestville GOT 1EO
14	Bouchard Régina (F) 90 rue Blouin Forestville GOT 1EO
15	Bélanger Magella (M) 82 rue Blouin Forestville GOT 1EO
16	Bélanger Roméo (M) 82 rue Blouin Forestville GOT 1EO
17	Boudrault Jemma (F) 2 rue Blouin Forestville GOT 1EO
18	Boudrault Nelson (M) 2 rue Blouin Forestville GOT 1EO
19	Blouin Rodolphe (M) 12 rue Blouin Forestville GOT 1EO
20	Blouin Marie-Ange (F) 12 rue Blouin Forestville GOT 1EO
21	Blouin Mario (M) 12 rue Blouin Forestville GOT 1EO
22	Beaulieu Jacques (M) 20 rue Blouin Forestville GOT 1EO
23	Beaulieu Sylvie (F) 20 rue Blouin Forestville GOT 1EO
24	Beaulieu Maurice M 20 rue Blouin Forestville GOT 1EO
25	Bérubé Annette (F) 56 rue Blouin Forestville GOT 1EO
26	Bélanger Monique (F) 61 rue Blouin Forestville GOT 1EO
27	Bonsens Raymont (M) 66 rue Blouin Forestville GOT 1EO
28	Boulianne Roger (M) 110 rue Blouin Forestville GOT 1EO
29	Boulianne Liliane (F) 110 rue Blouin Forestville GOT 1EO
30	Beaulieu Tremblay Lise (F) 143 rue Blouin Forestville GOT 1EO
31	Beaulieu Georges (M) 143A rue Blouin Forestville GOT 1EO
32	Boulianne Rita (F) 169 rue Blouin Forestville GOT 1EO
33	Boulianne Bernard (M) 162 rue Blouin Forestville GOT 1EO
34	Boulianne Gylaine (F) 169 rue Blouin Forestville GOT 1EO
35	Bérubé Mario (M) 10B rue Blouin Forestville GOT 1EO
36	Bouchard Andrée (F) 10B rue Blouin Forestville GOT 1EO
37	Boivin Lise (F) 676 Paul-Baie GOT 1EO C.P 311
38	Boulianne Jules (M) 545 Paul-Baie GOT 1EO C.P.617
39	Boulianne Gabrielle (F) 545 Paul-Baie GOT 1EO C.P. 617
40	Boivin Anne-Marie (F) 438 Paul-Baie GOT 1EO C.P.
41	Boivin Steeve (M) 438 Paul-Baie GOT 1EO
42	Boivin France (F) 438 Paul-Baie GOT 1EO
43	Bouchard Odette (F) 443 Paul-Baie GOT 1EO
44	Boivin Gilbert (M) 436 Paul-Baie GOT 1EO
45	Boivin Cecile (F) 436 Paul-Baie GOT 1EO
46	Boivin Gaétan (M) 436 Paul-Baie GOT 1EO
47	Bouchard Rodrique (M) 267 Paul-Baie GOT 1EO
48	Bouchard Agathe (F) 267 Paul-Baie GOT 1EO
49	Boudreault Lucille (F) 155 Paul-Baie GOT 1EO
50	Beaulieu Yvan (M) 170 rue Blouin Forestville GOT 1EO
51	Beaulieu Yvan (F) 170 rue Blouin Forestville GOT 1EO
52	Croteau Charles (M) 148 rue Blouin Forestville GOT 1EO
53	Coté Maurice (M) 124 rue Blouin Forestville GOT 1EO
54	Croteau Fernand (M) 106 rue Blouin Forestville GOT 1EO
55	Croteau Pauline (F) 106 rue Blouin Forestville GOT 1EO
56	Croteau Serge (M) 106 rue Blouin Forestville GOT 1EO
57	Chénard Paul-Emole (M) 9 rue Blouin Forestville GOT 1EO
58	Chénard Dorothée (F) 9 rue Blouin Forestville GOT 1EO
59	Corbey Raymond (M) 756 Paul-Baie GOT 1EO
60	Canuel Sidore Mme (F) 611 Paul-Baie GOT 1EO
61	Canuel Paul Etienne (M) 615 Paul-Baie GOT 1EO
62	Canuel Jean-Claude (M) 615 Paul-Baie GOT 1EO

RURAL/RURALE

N° 123R

page N° 1 of/de 5

polling division / section de vote

electoral district/circonscription: Charlevoix

certified / certifié

signature(s)-enumerator(s) / signature(s)-recenseur(s): Diane Desrochers

URBAN/URBAINE

N°

page N° of/de

polling division / section de vote

160140

F 303 PRELIMINARY LIST OF ELECTORS

ELECTIONS CANADA

LISTE PRÉLIMINAIRE DES ÉLECTEURS

8 SM-7-79

This list of qualified electors for the polling division number as set out below was prepared for use at the pending federal election from information obtained at the enumeration and has been certified by the signature(s) below as to completeness and correctness so far as is possible.

La présente constitue la liste des électeurs de la section de vote dont le numéro apparaît plus bas préparée en vue de l'élection fédérale en cours d'après les renseignements recueillis lors du recensement. Le(s) recenseur(s) y a(ont) apposé sa(leur) signature, affirmant que cette liste est aussi complète et exacte que possible.

N°	
63	Chambarland Berthile (F) 583 Paul-Baie GOT 1EO
64	Canuel Mona (F) 489 Paul-Baie GOT 1EO
65	Chapados Linda (F) 32 rue Blouin #3 Forestville GOT 1EO
66	D. Boulianne Rose Ange (F) 162 rue Blouin Forestville GOT 1EO
67	Dubé Francine (F) 81 rue Blouin Forestville GOT 1EO
68	Desbiens Sugie (F) 86 rue Blouin Forestville GOT 1EO
69	Dion DENISE (F) rue Blouin Forestville GOT 1EO
70	Dufour Yvette (F) 66B rue Blouin Forestville GOT 1EO
71	Dufour Gilles (M) 25B rue Blouin Forestville GOT 1EO
72	Duvé Germain (M) 112 rue Blouin Forestville GOT 1EO
73	Dubé Dolorès (F) 112 rue Blouin Forestville GOT 1EO
74	Dubé Raymonde (F) 144 rue Blouin Forestvillle GOT 1EO
75	Desbiens Serge (M) 129 rue Blouin Forestville GOT 1EO
76	Desbiens Carole (F) 129 rue Blouin Forestville GOT 1EO
77	Desbiens Hélène (F) 72 rue Blouin Forestville GOT 1EO
78	Dionne Marc (M) 53 rue Blouin Forestville GOT 1EO
79	Dionne Claudette (F) 53 rue Blouin Forestville GOT 1EO
80	Dionne Guylaine (F) 53 rue Blouin Forestville GOT 1EO
81	Dufour Johanne (F) 10A rue Blouin Forestville GOT 1EO
82	Fournier Bertrant (M) 438 Paul-Baie GOT 1EO
83	Gagnon Berangèr (F) 126 rue Blouin Forestville GOT 1EO
84	Gendron Claude (M) 11 rue Blouin Forestville GOT 1EO
85	Gagnon Jocelyne (F) 32 rue Blouin #2 Forestville GOT1EO
86	Gagnon Fernando (M) 76 rue Blouin Forestville GOT 1EO
87	Gagné Sylvain (M) 32 rue Blouin #4 Forestville GOT 1EO
88	Gagnon Laurette (F) 76 rue Blouin Forestville GOT 1EO
89	Gagnon Maurice (M) 76 rue Blouin Forestville GOT 1EO
90	Gauthier Madelaine (F) 54 rue Blouin Forestville GOT 1EO
91	Gagné Emilien (M) 107 RUE Blouin Forestville GOT 1EO
92	Gagné Nocole (F) 107 rue Blouin Forestville GOT 1EO
93	Guy Gaétan (M) 147 rue Blouin Forestville GOT 1EO
94	Guy Denise (F) 147 rue Blouin Forestville GOT 1EO
95	Guy Bernard (M) 147 rue Blouin Forestville GOT 1EO
96	Godin Andrée (F) rue Blouin Forestville GOT 1EO
97	Gagnon Adélard (M) 687 rue Paul-Baie GOT 1EO
98	Gagnon Adélard Mme (F) 687 Paul-Baie GOT 1EO
99	Gagnon Welle (M) 279 Paul-Baie GOT 1EO
100	Gagnon Judith (F) 279 Paul-Baie GOT 1EO
101	Gagnon Benoit (M) 44 rue Blouin Forestville GOT 1EO
102	Gagnon Pierrette (F) 44 rue Blouin Forestville GOT 1EO
103	Gagnon Serge (M) 44 rue Blouin Forestville GOT 1EO
104	Huard Annette (F) 132 rue Blouin Forestville GOT 1EO
105	Hovington Denise (F) 292 rue 285 Nord Forestville GOT 1EO
106	Hovington Ghislain (M) 678 Paul-Baie GOT 1EO
107	Hovington Nocole (F) 674 Paul-Baie GOT 1EO
108	Hovington Oscar Mme (F) 651 Paul-Baie GOT 1EO
109	Huard Gérard (M) 583 Paul-Baie GOT 1EO
110	Huard Rock (M) 583 Paul-Baie GOT 1EO
111	Huard Patrice (M) 583 Paul-Baie GOT 1EO
112	Huard Serge (M) 583 Paul-Baie GOT 1EO
113	Huard Marc (M) 583 Paul-Baie GOT 1EO
114	Hovington Geneviève (F) 545 Paul-Baie GOT 1EO
115	Huard François (M) 834 Paul-Baie GOT 1EO
116	Hovington Roméo (M) 455 Paul-Baie GOT 1EO
117	Hovington Rita (F) 455 Paul-Baie GOT 1EO
118	Hovington Marcel (M) 455 Paul-Baie GOT 1EO
119	Hovington Alain (M) 455 Paul-Baie GOT 1EO
120	Hovington Marjolaine (F) 455 Paul-Baie GOT 1EO
121	Hovington Guylaine (F) 455 Paul-Baie GOT 1EO
122	Huard Rosaire (M) 434 Paul-Baie GOT 1EO
123	Huard Jean-Marie (M) 434 Paul-Baie GOT 1EO
124	Huard Joseph (M) 443 Paul-Baie GOT 1EO

RURAL/RURALE	electoral district/circonscription	URBAN/URBAINE
N° 123 page N° 2 of/de 5	Charlevoix	N° page N° of/de
polling division section de vote	certified certifié signature(s)-enumerator(s) / signature(s)-recenseur(s) Diane Desruchers	polling division section de vote

F 303 **PRELIMINARY LIST OF ELECTORS**

8.5M 7-79

160141

LISTE PRÉLIMINAIRE DES ÉLECTEURS

This list of qualified electors for the polling division number as set out below was prepared for use at the pending federal election from information obtained at the enumeration and has been certified by the signature(s) below as to completeness and correctness so far as is possible.

La présente constitue la liste des électeurs de la section de vote dont le numéro apparaît plus bas préparée en vue de l'élection fédérale en cours d'après les renseignements recueillis lors du recensement. Le(s) recenseur(s) y a(ont) apposé sa(leur) signature, affirmant que cette liste est aussi complète et exacte que possible.

N°	
125	Hervieux René (M) 430 Paul-Baie GOT 1EO
126	Hervieux Janine (F) 430 Paul-Baie GOT 1EO
127	Hervieux Christian (M) 430 Paul-Baie GOT 1EO
128	Hervieux Manon (F) 430 Paul-Baie GOT 1EO
129	
129	Imbeault Louis-Henri (M) 169 rue Blouin Forestville GOT 1EO
130	Imbeault Céline (F) 169 rue Blouin Forestville GOT 1EO
131	Imbeault Johanne (F) 169 rue BLOUIN Forestville GOT 1EO
132	Imbeault Rosamma (F) 169 rue Blouin Forestville GOT 1EO
133	Imbeault Martine (F) 55 rue Blouin Forestville GOT 1EO
134	Imbeault Gérard (M) 750 Paul-Baie GOT 1EO
135	Imbeault René-Jeanne (F) 750 Paul-Baie GOT 1EO
136	Imbeault Lili (F) 161 rue Blouin Forestville GOT 1EO
137	Imbeault Tremblay Georgette (F) 166 rue Blouin GOT 1EO
138	Imbeault Marise (F) 118A rue Blouin Forestville GOT 1EO
139	Jean Hélène (F) 443 Paul-Baie GOT 1EO
140	Kirouac Gina (F) 19A rue Blouin Forestville GOT 1EO
141	Lavoie Agathe (F) 150 rue Blouin Forestville GOT 1EO
142	Létourneau Josée (F) 118B rue Blouin Forestville GOT 1EO
143	Lapointe Rina (F) 118 Blouin Forestville GOT 1EO
144	Lessard Maurice (M) 91 Blouin Forestville GOT 1EO
145	Lessard Charlotte (F) 91 Blouin Forestville GOT 1EO
146	Lessard Guylaine (F) 91 Blouin Forestville GOT 1EO
147	Lessard Dany (M) 91 Blouin Forestville GOT 1EO
148	Lesvêque Henri (M) 7 Blouin Forestville GOT 1EO
149	Lesvêque Gabrielle (F) 7 Blouin Forestville GOT 1EO
150	Lavoie Lucette (F) 11 Blouin Forestville GOT 1EO
151	Lavoie Carmen (F) 51 rue Blouin Forestville GOT 1EO
152	Lapointe Marc (M) 68 Blouin Forestville GOT 1EO
153	Laurencelle Yvon (M) 54 Blouin Forestville GOT 1EO
154	Lafrance Carol (M) 10A Blouin Forestville GOT 1EO
155	Lavoie Patrice (M) 55 Blouin Forestville GOT 1EO

N°	
156	Lavoie Stanislas (M) Paul-Baie GOT 1EO
157	Lavoie Danielle (F) Paul-Baie GOT 1EO
158	Lapointe Yvon (M) 727 Paul-Baie GOT 1EO
159	Lapointe Sylvie (F) 678 Paul-Baie GOT 1EO
160	Lapointe Roger (M) 676 Paul-Baie GOT 1EO
161	Lapointe Céline (F) 676 Paul-Baie GOT 1EO
162	Lapointe Fernand (M) 676 Paul-Baie GOT 1EO
163	Lavoie Réginald (M) 693 Paul-Baie GOT 1EO
164	Leclerc Sylvie (F) 693 Paul-Baie GOT 1EO
165	Lapointe Françoise (F) 676 Paul-Baie GOT 1EO
166	Lee Sylvie (F) 575 Paul-Baie GOT 1EO
167	Lafortune Paulette (F) 32 Blouin #1 Forestville GOT 1EO
168	Marino Joseph (M) 13 rue Blouin Forestville GOT 1EO
169	Marino Béatrice (F) 13 rue Blouin Forestville GOT 1EO
170	Marino Renato (M) 13 rue Blouin Forestville GOT 1EO
171	Marino Donat (M) 29 RUE Blouin Forestville GOT 1EO
172	Marion Clara (F) 29 rue Blouin Forestville GOT 1EO
173	Marino Roger (M) 29 rue Blouin Forestville GOT 1EO
174	Marino Sylvain (M) 29 rue Blouin Forestville GOT 1EO
175	Manning Claude (M) 45 Blouin Forestville GOT 1EO
176	Manning Rolande (F) 45 Blouin Forestville GOT 1EO
177	Manning Linda (F) 45 Blouin Forestville GOT 1EO
178	Murray Raymond (M) 292 Rte 138 Forestville GOT 1EO
179	Martel Lapointe Simone (F) 727 Paul-Baie GOT 1EO
180	Murray Germain (M) 674 Paul-Baie GOT 1EO
181	Martel Joseph (M) 659 Paul-Baie GOT 1EO
182	Martel Noella (F) 659 Paul-Baie GOT 1EO
183	Michaud Cyprien (M) 265 Paul-Baie GOT 1EO
184	Michaud Lapointe Rita (F) 265 Paul-Baie GOT 1EO
185	Michaud Marcel Mme (F) 267 Paul-Baie GOT 1EO
186	Ouellet Céline (F) 143 Blouin Forestville GOT 1EO

RURAL/RURALE		electoral district/circonscription	URBAN/URBAINE	
N°	page		N°	page
123	N° 3 of/de 5			N° of/de
polling division section de vote		certified signature(s)-enumerator(s) / signature(s)-recenseur(s) certifié Diane Desrochers	polling division section de vote	

160142

F 303 8.5M-7.79

PRELIMINARY LIST OF ELECTORS

ELECTIONS CANADA

LISTE PRÉLIMINAIRE DES ÉLECTEURS

This list of qualified electors for the polling division number as set out below was prepared for use at the pending federal election from information obtained at the enumeration and has been certified by the signature(s) below as to completeness and correctness so far as is possible.

La présente constitue la liste des électeurs de la section de vote dont le numéro apparaît plus bas préparée en vue de l'élection fédérale en cours d'après les renseignements recueillis lors du recensement. Le(s) recenseur(s) y a(ont) apposé sa(leur) signature, affirmant que cette liste est aussi complète et exacte que possible.

N°	
187	Ouellet Nazaire (M) 126 Blouin Forestville GOT 1E0
188	Ouellet Linda (F) 126 Blouin Forestville GOT 1E0
189	Ouellet Blanche (F) 84 Blouin Forestville GOT 1E0
190	Othot Roland (M) 82Blouin Forestville GOT 1E0
191	Paradis Bertin (M) 118B Blouin Forestville GOT 1E0
192	Paradis Fernande (F) 118B Blouin Forestville GOT 1E0
193	Paradis Robin (M) 118B Blouin Forestville GOT 1E0
194	Paradis Weena (F) 118B Blouin Forestville GOT 1E0
195	Pilote Maurice (M) 78 Blouin Forestville GOT 1E0
196	Pilote Huguette (F) 78 Blouin Forestville GOT 1E0
197	Pilote Gérard (M) 78 Blouin Forestville GOT 1E0
198	Pilote Noelline (F) 78 Blouin Forestville GOT 1E0
199	Pedneault Manon (F) 32 Blouin Forestville GOT 1E0
200	Plante Theo (M) 40 Blouin Forestville GOT 1E0
201	Plante Richard (M) 51 Blouin Forestville GOT 1E0
202	Plante Alain (M) 51 Blouin Forestville GOT 1E0
203	Poitras Adrien (M) 61 Blouin FORESTVILLE GOT 1E0
204	Poitras George H. (M) 67 Blouin Forestville GOT 1E0
205	Poitras Thérèse (F) 67 Blouin Forestville GOT 1E0
206	Poitras Josette (F) 67 Blouin Forestville GOT 1E0
207	Plante Alain (M) 50 Blouin Forestville GOT 1E0
208	Proteau Pierre (M) 161 Blouin Forestville GOT 1E0
209	Robichaud Janine (F) 40 Blouin Forestville GOT 1E0
210	Rioux Raoul (M) 64 Blouin Forestville GOT 1E0
211	Ruel Raymond (M) 489 Paul-Baie GOT 1E0
212	Santerre Paul-Emile (m) 124Blouin Forest ville GOT 1E0
213	Santerre Rose (F) 124 Blouin Forestville GOT 1E0
214	Santerre Sylvain (M) 124 Blouin Forestville GOT 1E0
215	Santerre Sophie (F) 124 Blouin Forestville GOT 1E0
216	St-Pierre Pierre Gilles (M) 8 Blouin Forestville GOT 1E0
217	St-Pierre Claire (F) 8 Blouin Forestville GOT 1E0
218	St-Pierre Yves (M) 8 Blouin Forestville GOT 1E0
219	St-Pierre Jean (M) 8 Blouin Forestville GOT 1E0
220	Sirois Michel (M) 19A Blouin ForestvilleGOT 1E0
221	St-Pierre Jeannot (M) 26A Blouin Forestville GOT 1E0
222	St-Pierre Judith (F) 26A Blouin Forestville GOT 1E0
223	St-Amant Jocelyne (F) 32 Blouin Forestville GOT 1E0
224	Tremblay Jacques (M) 166 Blouin Forestville GOT 1E0
225	Tremblay Antoine (M) 150 Blouin Forestville GOT 1E0
226	Tremblay Laurent (M) 132 Blouin Forestville GOT 1E0
227	Tremblay Etiennette (F) 132 Blouin Forestville GOT 1E0
228	Tremblay Yvan (M) 118 Blouin Forestville GOT 1E0
229	Tremblay Alain (M) 81 Blouin Forestville GOT 1E0
230	Tremblay Jean-Reno (M) 24 Blouin Forestville GOT 1E0
231	Tremblay Lili (F) 24 Blouin Forestville GOT 1E0
232	Tremblay Florent (M) 32 Blouin #2 Forestville GOT 1E0
233	Tremblay Yvan (M) 36 Blouin Forestville GOT 1E0
234	Tremblay Line (F) 36 Blouin FORESTVILLE GOT 1E0
235	Tremblay Marc (M) 49 Blouin Forestville GOT 1E0
236	Tremblay Sylvain (M) 49 Blouin Forestville GOT 1E0
237	Tremblay Suzanne (F) Blouin Forestville GOT 1E0
238	Tremblay Henri-Paul (M) 62 Blouin Forestville GOT 1E0
239	Tremblay Fernande (F) 62 Blouin Forestville GOT 1E0
240	Tremblay Marie-Anne (F) 66 Blouin Forestville GOT 1E0
241	Tremblay Justin (m) 66B Blouin Forestville GOT 1E0
242	Tremblay Christian (M) 69 Blouin Forestville GOT 1E0
243	Tremblay Micheline (F) 68 Blouin Forestville GOT 1E0
244	Therrien Alex (M) 48 Blouin Forestville GOT 1E0
245	Therrien Colette (F) 48 Blouin Forestville GOT 1E0
246	Tremblay Christine (F) 60Blouin Forestville GOT 1E0
247	T remblay Alain (M) 60 Blouin Forestville GOT 1E0
248	Tremblay Lucien (M) 115 Blouin Forestville GOT 1E0

RURAL/RURALE

N° 123 | page N° 4 of/de 5

polling division / section de vote

electoral district/circonscription: Charlevoix

certified / certifié — signature(s)-enumerator(s) / signature(s)-recenseur(s): Diane Desrochers

URBAN/URBAINE

N° | page N° of/de

polling division / section de vote

160143

F 303 PRELIMINARY LIST OF ELECTORS

8 5M-7-79

ELECTIONS CANADA

LISTE PRÉLIMINAIRE DES ÉLECTEURS

This list of qualified electors for the polling division number as set out below was prepared for use at the pending federal election from information obtained at the enumeration and has been certified by the signature(s) below as to completeness and correctness so far as is possible.

La présente constitue la liste des électeurs de la section de vote dont le numéro apparaît plus bas préparée en vue de l'élection fédérale en cours d'après les renseignements recueillis lors du recensement. Le(s) recenseur(s) y a(ont) apposé sa(leur) signature, affirmant que cette liste est aussi complète et exacte que possible.

N°		N°
249	Tremblay Marie-Ange (F) 115 Blouin Forestville GOT 1E0	
250	Tremblay Chantal (F) 115 Blouin Forestville GOT 1E0	
251	Tremblay Claude (M) 135 Blouin Forestville GOT 1E0	
252	Tremblay Henriette (F) 135 Blouin Forestville GOT 1E0	
253	Tremblay Dany (F) 135 Blouin Forestville GOT 1E0	
254	Tremblay Conrade (M) 143 Blouin Forestville GOT 1E0	
255	Tremblay Suzanne (F) 50 Blouin Forestville GOT 1E0	
256	Tremblay Yvan (M) 750 Paul-Baie GOT 1E0	
257	Tremblay Michel (M) 727 Paul-Baie GOT 1E0	
258	Tremblay Elizabet (F) 727 Paul-Baie GOT 1E0	
259	Tremblay Marie-Louise (F) 727 Paul-Baie GOT 1E0	
260	Tremblay Maurice (M) 685 Paul-Baie GOT 1E0	
261	Tremblay Rachel (F) 685 Paul-Baie Forestville GOT 1E0	
262	Tremblay Marlaine (F) 685 Paul-Baie GOT 1E0	
263	Tremblay Yves (M) 685 Paul-Baie GOT 1E0	
264	Tremblay Lucien (M) 679 Paul-Baie GOT 1E0	
265	Tremblay Florence (F) 679 Paul-Baie GOT 1E0	
266	Tremblay Line (F) 679 Paul-Baie GOT 1E0	
267	Thiffault Marlène (F) 615 Paul-Baie GOT 1E0	
268	Tremblay Richard (M) 575 Paul-Baie GOT 1E0	
269	Tremblay Claude (M) 354 Paul-Baie GOT 1E0	
270	Therrien Elizabet (F) 279 Paul-Baie GOT 1E0	
271	Tremblay (Docteur) (M) 155 Paul-Baie GOT 1E0	
272	Tremblay Alida (F) 14 Blouin Forestville GOT 1E0	
273	Tremblay Sylvain (M) 14 Blouin Forestville GOT 1E0	

RURAL/RURALE	electoral district/circonscription	URBAN/URBAINE
N° 123R page N° 5 of/de 5	Charlevoix	N° page N° of/de
polling division section de vote	certified signature(s)-enumerator(s) / certifié signature(s)-recenseur(s) Diane Desrochers	polling division section de vote

F 303 **PRELIMINARY LIST OF ELECTORS**

85M-7-79

ELECTIONS CANADA

160144

LISTE PRÉLIMINAIRE DES ÉLECTEURS

This list of qualified electors for the polling division number as set out below was prepared for use at the pending federal election from information obtained at the enumeration and has been certified by the signature(s) below as to completeness and correctness so far as is possible.

La présente constitue la liste des électeurs de la section de vote dont le numéro apparaît plus bas préparée en vue de l'élection fédérale en cours d'après les renseignements recueillis lors du recensement. Le(s) recenseur(s) y a(ont) apposé sa(leur) signature, affirmant que cette liste est aussi complète et exacte que possible.

N°	
1	April Andre(M) 12 Foster C.P 993 Forestville. GOT 1EO
2	Autate Claire (F) 40 Foster C.P 1397 Forestville GOT 1EO
3	Allard Gerard (M) C.P188 38 Albert Forestville GOT 1EO.
4	Aube Henri-Paul(M) C.P 997 47 Albert. Forestville GOT 1EO
5	Aube Louisette(F) 47 Albert. C.P 997 Forestville. GOT 1EO.
6	Arsenault Télesphore (M) C.P 361 70 Luc Forestville GOT 1EO
7	Arsenault Carmen (F) 70 Luc C.P 361 Forestville GOT 1EO
8	Boucher Francine (F) 12 Foster C.P 993 Forestville GOT 1EO
9	Bouchard Richard (M) 18 Foster C.P742 Forestville GOT 1EO
10	Bouchard Carmen (F) 18 Foster C.P742 Forestville GOT 1EO
11	Boulianne Therese (F)26 Foster C.P 1430 Forestville GOT 1EO
12	Bouchard Jean-Paul (M)32 Foster C.P 1053 Forestville GOT 1EO
13	Bouchard Michelle (F) 32 Foster C.P 1054 Forestville GOT 1EO
14	Beaulieu Paul (M) 38 Albert C.P 188 Forestville GOT 1EO
15	Bérubé Etiennette (F) 11 Luc C.P 856 Forestville GOT 1EO
16	Brisson Marie-Rose (F) 59 Luc Forestville GOT 1EO
17	Bouchard Lise (F) 79 B Luc Forestville. GOT 1EO
18	Bourgouin Patrick (M) 84 Luc C.P 928 Forestville GOT 1EO
19	Bourgouin France (F) 84 Luc C.P 928 Forestville GOT 1EO
20	Bernier Line (F) 88 Luc C.P 1272 Forestville GOT 1EO
21	Boucher Fernand (M) 103 Luc C.P 1061 Forestville GOT 1EO
22	Boucher Anne-Marie (F) 103 Luc C.P 1061 Forestville GOT 1EO
23	Bouchard Jocelyne (F) Albert C.P 788 Forestville GOT 1EO
24	Bilodeau Nicole (F) 3B Robin C.P 1215 Forestville GOT 1EO
25	Boulianne Jean-Pierre (M) 94 Luc C.P1071 Forestville GOT 1EO
26	Boulianne Doris (F) 94 Luc C.P 1071 Forestville GOT 1EO
27	Bellavance André (M) 36 Luc Forestville. GOT 1EO
28	Brousseau Christine (F) 61 Luc Forestville GOT 1EO
29	Berger Gilles (M) 115 Luc C.P 1017 Forestville GOT 1EO
30	Bergeron Dr. Pierre (M) 109 Luc Forestville Got 1EO
31	Bouchard Magella (M) 104 Luc Forestville GOT 1EO
32	Bouchard Réjean (M) 23B Robin C.P 1597 Forestville GOT 1EO
33	Bérubé Réjean (M) 5 Robin Forestville GOT 1EO
34	Bouchard Luc (M) 43B Luc C.P 1055 Forestville GOT 1EO
35	Breton Henriette (F) 43B Luc C.P 1055 Forestville GOT 1EO
36	Bouchard Francis (M) 19 B Forestville. GOT 1EO
37	Caron Irenée (M) 38 Albert C.P 188 Forestville. GOt 1EO
38	Cloutier Bruno (M) 27 Foster C.P 127 Forestville. GOT 1EO
39	Caron Serge (M) 14 Luc C.P 1395 Forestville GOT 1EO
40	Caron Annie (F)14 Luc C.P 1395 Forestville GOT 1EO
41	Coté Bernard (M) 75 B Luc C.P 1126 Forestville GOT 1EO
42	Charest Gratien (M) 99 Luc Forestville GOT 1EO
43	Charest Louise (F) 99 Luc Forestville GOT 1EO
44	Crosnier Reine (F) 108 Luc Forestville GOT 1EO
45	Chen Yvan (M) 39 Luc Forestville GoT 1EO
46	Chen Kammui (F) 39 Luc Forestville GOT 1EO
47	Canuel Marcel (M) 3A Robin C.P 946 Forestville GOT 1EO
48	Canuel Ginette (F) 3A Robin C.P 946 Forestville GOT 1EO
49	Coulombe Georges-Rene (M) 25A Robin C.P1134 Forestville GOT 1EO
50	Coulombe Rosette (F)25A Robin C.P 1134 Forestville GoT 1EO
51	Chiasson Mario (M)29 Robin C.P422 Forestville GOT 1EO
52	Chiasson Marie (F)29 Robin C.P 422 Forestville GOT 1EO
53	Chiasson Nora (F) 29 Robin C.P 422 Forestville GOT 1EO
54	Claveau Jovanni (M) 9 Foster Forestville.GOT 1EO
55	Chapados Paul-Emile.(M)43C Luc C.P781 Forestville GoT 1EO
56	Chapados Madeleine (F)15A Robin Forestville.GOT 1EO
57	Dufour Dany (M) 16 Luc C.P 919 Forestville GOT 1EO
58	Dufour Francis (M) 16 Luc C.P 919 Forestville GOT 1EO
59	Desjardins Guy (M) 50 Luc Forestville GOT 1EO
60	Dallaire Egide (M) 43D LUC C.P1146 Forestville GOT 1EO
61	Dufour Pierre (M)9 Robin Forestville GOT 1EO
62	Diotte Johnny (M)11 Robin C.P 201 Forestville GOT 1EO

RURAL/RURALE		electoral district/circonscription	URBAN/URBAINE	
N°	page	CHALEUR	N°	page
1274	N° 1 of/de 5			N° of/de
polling division section de vote		certified certifié signature(s)-enumerator(s) / signature(s)-recenseur(s) Jacqueline Beaulieu	polling division section de vote	

160145

F 303 **PRELIMINARY LIST OF ELECTORS**

ELECTIONS CANADA

LISTE PRÉLIMINAIRE DES ÉLECTEURS

85M-7-79

This list of qualified electors for the polling division number as set out below was prepared for use at the pending federal election from information obtained at the enumeration and has been certified by the signature(s) below as to completeness and correctness so far as is possible.

La présente constitue la liste des électeurs de la section de vote dont le numéro apparaît plus bas préparée en vue de l'élection fédérale en cours d'après les renseignements recueillis lors du recensement. Le(s) recenseur(s) y a(ont) apposé sa(leur) signature, affirmant que cette liste est aussi complète et exacte que possible.

N°		N°	
63	Diotte Guy (M) 11 Robin C.P201 Forestville GOT 1E0	94	Gagnon Rita (F) 21 FosterC.P1261 Forestville GOT 1E0
64	Diotte Monique (F) 11 RobinC.P 201 Forestville GOT 1E0	95	Gagnon Annie (F) 21 Foster C.P 1261 Forestville GOT 1E0
65	Desjardins Mario(M) 27 Robin C.P 447 Forestville GOT 1E0	96	Gagné Nolla (F) 53 Luc Forestville GOT 1E0
66	Desjardins Joanne (F) 27 Robin C.P 477 Forestville GOT 1E0	97	Girard Jean- Pierre (M) 59 Luc Forestville GOT 1E0
67	Emond Réjean (M) 3 B Robin C.P 1215 Forestville GOT 1E0	98	Girard Nelson (M) 59 Luc Forestville GOT 1E0
68	Emond Nicole (F) 3B Robin C.P1215 Forestville GOT 1E0	99	Girard Dominique (M) Luc Forestville GOT 1E0
69	Foster Bernard (M) 40 Foster C.P 373 Forestville GOT 1E0	100	Gauthier Thérese (F) C.P 1287 76 Luc
70	Foster Nicole (F) 40 Foster C.P 373 Forestville GOT 1E0	101	Gamache Jean (M) 88 Luc C.P 1272 Forestville GOT 1E0
71	Frechette Mathieu (M) C.P 188 Forestville GOT 1E0	102	Gagné Clarisse (F) 89 Luc C.P 1217 Forestville GOT 1E0
72	Fiset Camile (M) 85 Luc C.P 1221 Forestville GOT 1E0	103	Gravel Ginette (F) 49 Luc Forestville GOT 1E0
73	Fiset claudette (F) 85 Luc C.P 1221 Forestville GOT 1E0	104	Gagnon Aurele (M) 68 Luc C.P 22 Forestville GOT 1E0
74	Fiset Guylaine (F) 85 Luc C.P 1221 Forestville GOT 1E0	105	Gagné Gaétan (M) 68 Luc C P 22 Forestvile GOT 1E0
75	Fiset Michele (F) 85 Luc C.P 1221 Forestville GOT 1E0	106	Gendreau André (M) 63 Luc P 1290 Forestville GOT 1E0
76	Filiatreault François (M) 89 Luc C.P1217 Forestville GOT 1E0	107	Gagnon Danielle (F) 100 Luc C.P1241 Forestville GOT 1E0
77	Foster Jean-Maurice (M) 24 Foster C.P205 Forestville GOT 1E)	108	Grenier François (M) 115 LUC C.P 1701 Forestville GOT 1E0
78	Foster Jacklin (M) 13 Foster C.P 512 Forestville GOT 1E0	109	Guimond Michel (M) 19 A Robin Forestville GOT 1E0
79	Foster Marie-Anne (F) 13 Foster C.P 512 Forestville GOT 1E0	110	Guimond Jeannette (F) 19 A Robin Forestville GOT 1E0
80	Foster Chantal (F) 13 Foster C.p 512 Forestville GOT 1E0	111	Gagné Claire (F) 104 Luc Forestville GOT 1E0
81	Foster Gervais (M) 13 Foster C.P.512 Forestville GOT 1E0	112	Gagné Léon (M) 22 Luc C.P1257 Forestville GOT 1E0
82	Foster Francis (M) 13 Foster C.p 512 Forestville GOT 1E0	113	Gagnon Berthe (F) 22 Luc C.P 1257 Forestville GOT 1E0
83	Fournier Jean (M) 100 Luc C.P1242 Forestville GOT 1E0	114	Hovington René (M) 7 Luc C.P792 Forestville GOT 1E0
84	Foster Richard (M) 24 R obin C.P 191 Foressville GOT 1E0	115	Harnois Pierre (M) 87 Luc Forestville GOT 1E0
85	Foster Nicole (F) 24 Robin C.P 191 Forestville GOT 1E0	116	Harnois Ginette (F) 87 Luc Forestville GOT 1E0
86	Foster Yvon (M) 20 Robin C.P 1235 Fforestville GOT 1E0	117	Harvey Lucie (F) 109 Luc Forestville GOT 1E0
87	Forest Gaby (M) 91 Luc Forestville GOT 1E0	118	Imbeault Suzie (F) 53 Luc Forestville GOT 1E0
88	Forest Brigite (F)91 Luc Forestville GOT 1E0	119	Imbeault Jacqueline (F) 53 Luc Forestville GOT 1E0
89	Gagné Olivier (M) 16 Foster C.P 1243 Forestville GOT 1E0	120	Imbeault Claudette (F) 18 Robin C.P 1596 Forestville GOT 1E0
90	Gagné Murielle (F) 16 Foster C.P 1243 Forestville GOT1E0	121	Imbeault Marjolaine (F) 18 Robin C.P 1345 Forestville GOT 1E0
91	Gagné Syl vain (M) 16 Foster C.P 1243 Forestville GOT 1E0	122	Jean Jean-Claude (M) 17 Foster C.P62 Forestville GOT 1E0
92	Gauthier Alain (M) 41 Albert C.P1276 Forestville GOT 1E0	123	Jean Claudia (F) 17 Foster C.P 62 Forestville GOT 1E0
93	Gagnon Ludger (M) 21 Foster C.P1261 Forestville GOT 1E0	124	Jean Gitane (F) 21 B Robin Forestville GOT1E0
		125	Leblanc Claudia (F)16a Foster C.P 1424 Forestville GoT 1E0

RURAL/RURALE		electoral district/circonscription	URBAN/URBAINE	
N°	page	CHARLEVOIX	N°	page
124	N° 2 of/de 5	certified / certifié signature(s)-enumerator(s) / signature(s)-recenseur(s)		N° of/de
polling division / section de vote		Jacqueline Beaudin	polling division / section de vote	

160146

F 303 **PRELIMINARY LIST OF ELECTORS**

8.5M-7-79

ELECTIONS CANADA

LISTE PRÉLIMINAIRE DES ÉLECTEURS

This list of qualified electors for the polling division number as set out below was prepared for use at the pending federal election from information obtained at the enumeration and has been certified by the signature(s) below as to completeness and correctness so far as is possible.

La présente constitue la liste des électeurs de la section de vote dont le numéro apparaît plus bas préparée en vue de l'élection fédérale en cours d'après les renseignements recueillis lors du recensement. Le(s) recenseur(s) y a(ont) apposé sa(leur) signature, affirmant que cette liste est aussi complète et exacte que possible.

N°	
126	Lizotte Donald (M) 16 A Foster c.p 1424 Forestville GOT 1E0
127	Lavoie Jocelyne (F) 40 A Foster C.P1397 Forestville GOT1E0
128	Lavoie Antoine (M) 38 Albert C.P188 Forestville GOT 1E0
129	Lessard Paul-Emile (M) 10 Luc C.P675 Forestville GOT 1E0
130	Lessard Marie- Paule (F) 10 Luc C.P675 Forestville GOT 1E0
131	Levesque Rachel (F)14 Luc C.P1395 Forestville GOT 1E0
132	Lavoie Antonin (M)14 Luc C.P1395 Forestville GOT 1E0
133	Lapointe Bernard (M) 60 Luc. Forestville GOT 1E0
134	Langlois Yves (M) 73 B Luc C.P1373 Forestville GOT 1E0
135	Laprise Lise (F) 75 A Luc C.P 1387 Forestville GOT 1E0
136	Laprise Yolaine (F) 76 Luc C.P1287 Forestville GOT 1E0
137	Laprise Damien (M)76 Luc C.P1287 Forestville GOT 1E0
138	Lavoie Marie-Anna (F) 90 Luc C.P 1398 Forestville GOT 1E0
139	Lavoie Sonia (F) 90 Luc c.p1398 Forestville GOT 1E0
140	Lavoie Rena (F)90 C.P1398 Forestville GOT 1E0
141	Lavoie Joanne (F) 90 Luc C.P1398 Forestville GOT 1E0
142	Levesque Marie-Ange (F)92 Luc C.P153 Forestville GOT 1E0
143	Lapointe Jean-Paul (M) 9 Foster Forestville GOT 1E0
144	Lapointe Jeannette (F)9 Foster ForestvilleGOT 1E0
145	Lapointe Claude (M) 9 Foster Forestville GOT 1E0
146	Lessard Claude (F) 66 Luc Forestville GOT 1E0
147	Lemaire Jacques (M)105 Luc Forestville GOT 1E0
148	Lachance Yves (M) 56 Luc C.P1361 Forestville GOT 1E0
149	Lachance Therese (F) 56 Luc C.P1361 Forestville GOT 1E0
150	Lafrance Sylvain (M) 11 Robin C.P 201 Forestville GOT 1E0
151	Lizotte Georges (M) 17A Robin C.P1425 Forestville GOT 1E0
152	Lizotte Réjeanna (F)17A Robin C.P1425 Forestville GOT 1E0
153	Lavoie Clarie (F) 20 Foster C.P1235 Forestville GOT 1E0
154	Leclair Sonia (F) 5 Robin Forestville GOT 1E0
155	Lavoie Edith (F) 73A Luc Forestville GOT 1E0
156	Lavoie Monelle (F) 41 Albert C.P1276 Forestville GOT 1E0
157	McLure Mario (M)98LUC C.P1445 ForestvilleGOT 1E0
158	Maltais Raymond (M)26 Foster C.P1430 Forestville GOT 1E0
159	Maning Lita (F) 40B Foster Forestville GOT 1E0
160	Maning Lilianne (F) 7 Luc C.P 792 Forestville GOT 1E0
161	Maltais David (M) 52 Luc C.P321 Forestville GOT 1E0
162	Maltais Aline (F)52 Luc C.P321 Forestville GoT 1E0
163	Maltais Willie (M) 52 Luc C P 321 Forestville GOT 1E0
164	Malenfant Renald (M) 77 Luc c.p 1427 Forestville GOT 1E0
165	Malenfant Madeleine (F) 77B C.P1427 Forestville GOT 1E0
166	Mailloux Robert (M) C.P 683 98 LUC Forestville GOT 1E0
167	Mailloux Rosilda (F) 98 Luc C.P 683 Forestville GOT 1E0
168	Martin Raymond (M)108 Luc Forestville GOT 1E0
169	Martel Clermont (M) 9Albert C.P788 Forestville GOT 1E0
170	Morneau Adelard (M) 9 Albert Forestville GOT 1E0
171	Murray Eliette (F)24 Foster C.P205 Forestville GOT 1E0
172	Malenfant Marcel (M) 92 Luc c.p153 Forestville GOT 1E0
173	Moreau Benoit (M) 11 Foster C P1455 Forestville GOT 1E0
174	Moreau Violette (F) 11 Foster C.P 1455 Forestville GOT 1E0
175	Martin Lisette (F) 68 Luc C.P22 Forestville GOT 1E0
176	Migneault Huguette (F) 36 Luc C.P93 Forestville GOT 1E0
177	Marceau Jocelyne (F) 82 Luc Forestville GOT 1E0
178	Morneau Joanne (F) 96 Luc C P 1078 Forestville GOT 1E0
179	Morneau Marie-Claire (F)23A Robin C.P 1609 Forestville GOT 1E0
180	Poitras Joseph (M)45 Albert Forestville GOT 1E0
181	Poitras Elianne (F) 45 Albert Forestville GOT 1E0
182	Pelletier Marie (F)16 Luc C.P 919 Forestville GOT 1E0
183	Parise Edith (F) 73A Luc C.P 163 Forestville GOT 1E0
184	Parise Jeanne-Mance (F) 74 Luc Forestville GOT 1E0
185	Parise Dany (M) 74 Luc C.P 1480 Forestville GOT 1E0
186	Parise Sylvie (F) 74 Luc C P1480 Forestville Got 1E0
187	Poirier Gilles (M) 113 Luc C P 36 Forestville GOT 1E0

RURAL/RURALE		electoral district/circonscription	URBAN/URBAINE	
N° 124	page N° 3 of/de 5	CHARLEVOIX	N°	page N° of/de
polling division section de vote		certified certifié signature(s)-enumerator(s) / signature(s)-recenseur(s) Jacqueline Beaulieu	polling division section de vote	

160147

F 303 **PRELIMINARY LIST OF ELECTORS**

8.5M-7-79

ELECTIONS CANADA

LISTE PRÉLIMINAIRE DES ÉLECTEURS

This list of qualified electors for the polling division number as set out below was prepared for use at the pending federal election from information obtained at the enumeration and has been certified by the signature(s) below as to completeness and correctness so far as is possible.

La présente constitue la liste des électeurs de la section de vote dont le numéro apparaît plus bas préparée en vue de l'élection fédérale en cours d'après les renseignements recueillis lors du recensement. Le(s) recenseur(s) y a(ont) apposé sa(leur) signature, affirmant que cette liste est aussi complète et exacte que possible.

N°		N°	
188	Mona Poirier (F) 113 Luc C.P 36 Forestville GOT 1E0	219	Tardif Janik (M) 5 Luc Forestville GOT 1E0
189	Pelletier Victor (M) 21B Robin Forestville GOT 1E0	220	Tremblay Alain (M) 15 Luc C.P 913 Forestville GOT 1E0
190	Ringuet Théo (M) 9 Albert C.P 788 Forestville GOT 1E0	221	Tremblay Jocelyne (F) C.P 973 15 Luc Forestville GOT 1E0
191	Roy Anne (F) 105 Foster Forestville GOT 1E0	222	Tremblay Jean (M) 17 Luc Forestville GOT 1E0
192	Savard Willis (M) 32 Foster C.P 1054 Forestville GOT 1E0	223	Tremblay Hélene (F) 17 Luc Forestville GOT 1E0
193	Savard André (M) 72 Luc C P1535 Forestville GOT 1E0	224	Tremblay Jean-Pierre (M) 62 Luc C P 1603 Forestville GOT 1E0
194	Savard Gaétane (F) 72 Luc C P1535 Forestville GOT 1E0	225	Tremblay Paulette (F) 62 Luc C.P1603 Forestville GOT 1E0
195	Soucy Dianne (F) 75 B Luc C.P 1126 Forestville GOT 1E0	226	Tremblay Adrien (M)79A Luc C.P 1574 Forestville GOT 1E0
196	Sanfaçon Jeanne (F) 9 Albert Forestville GOT 1E0	227	Tremblay Agathe (F)79A Luc Forestville GOT 1E0
197	ST-Pierre Michel (M) 49 Luc Forestville GOT 1E0	228	Tremblay Gilbert (M) 79A Luc Forestville GOT 1E0
198	Séguin Danielle (F) 58 Luc C P 1366 Forestville GOT 1E0	229	Tremblay Josée (F) 79A Luc Forestville GOT 1E0
199	Savard Albertus (M)64 Luc Forestville GOT 1E0	230	Tremblay Roland-Thomas (M) 86 Luc C.P571 Forestville GOT 1E0
200	Savard Annie (F) 64 Luc Forestville GOT 1E0	231	Tremblay Rosianne (F) 86 Luc C.P571 Forestville GOT 1E0
201	Savard Louis (M) 66 Luc Forestville GOT 1E0	232	Tremblay Dianne (F) 86 Luc C P 571 Forestville GOT 1E0
202	Savard Yves (M) 96 Luc Forestville GOT 1E0	233	Tremblay Ghislain (M) 117 Luc Forestville GOT 1E0
203	Savard Marcelin (M) 69 Luc Forestville GOT 1E0	234	Tremblay Denise (F) 117 Luc Forestville GOT 1E0
204	Savard Alice (F) 69 Luc Forestville GOT 1E0	235	Tremblay Micheline (F) 81 Luc C.P1594 Forestville GOT 1E0
205	Simard Louise (F) 9 Robin Forestville GOT 1E0	236	Tremblay Sandra (F) 81 Luc C.P 1594 Forestville GOT 1E0
206	Savard Rosaire (M)13 Robin Forestville GOT 1E0	237	Talbot Normand (M) 5 Foster Fosrestville GOT 1E0
207	Savard Angèle (F) 13 Robin Forestville GOT 1E0	238	Talbot Luc (M) 5 Foster Forestville GOT 1E0
208	Tremblay Norbert (M) 43 Albert Forestville GOT 1E0	239	Tremblay Rejean (M)83 Luc C.P 35 Forestville GOT 1E0
209	Tremblay France 43 Albert Forestville GOT 1E0	240	Tremblay Marie H. (F) 83 Luc C P35 Forestville GOT 1E0
210	Tremblay Luc (M)40B Foster Forestville GOT 1E0	241	Tremblay René (M) 105 Luc Forestville GOT 1E0
211	Tremblay Jacqueline (F) 40B Foster Forestville GOT 1E0	242	Tremblay André (M) 43A Luc C.P 1577 Forestville GOT 1E0
212	Tremblay Kent (M) 40B Foster Forestville GOT 1E0	243	Tremblay Céline (F) 43A Luc C.P 1577 Forestville GOT 1E0
213	Tremblay Yves (M) 31 Foster C.P 732 Forestville GOT 1E0	244	Tremblay Bernard (M) 61 Luc Forestville GOT 1E0
214	Tremblay Gaétane (F) 31 Foster C.P 732 Forestville GOT 1E0	245	Tremblay Mélita (F)63 Luc C.P1291 Forestville GOT 1E0
215	Tremblay Armand (M) 31 Foster C.P732 Forestville GOT 1E0	246	Tremblay Danielle (F) 115 Luc C.P 1017 Forestville GOT 1E0
216	Tremblay Irene (F) 27 Foster C.P 127 Forestville GOT 1E0	247	Tremblay Clement (M) 21A Robin C.P492 Forestville GOT 1E0
217	Tremblay Jean-Léo (M(C.P 415 10 Foster Forestville GOT 1E0	248	Tremblat Solange (F) 21 A Robin C.P 492 Forestville GOT 1E0
218	Tremblay Marie-Blanche (F)10 Foster Forestville GOT 1E0	249	Tremblay Claudette (F) 22 Robin C.P 1580 Forestville GOT 1E0

RURAL/RURALE		electoral district/circonscription	URBAN/URBAINE	
N° 124	page N° 4 of/de 5	CHALEVOIX	N°	page N° of/de
polling division section de vote		certified certifié signature(s)-enumerator(s) / signature(s)-recenseur(s) Jacqueline Beaulieu		polling division section de vote

F 303

PRELIMINARY LIST OF ELECTORS

8-5M-7-79

ELECTIONS CANADA

LISTE PRÉLIMINAIRE DES ÉLECTEURS

160148

This list of qualified electors for the polling division number as set out below was prepared for use at the pending federal election from information obtained at the enumeration and has been certified by the signature(s) below as to completeness and correctness so far as is possible.

La présente constitue la liste des électeurs de la section de vote dont le numéro apparaît plus bas préparée en vue de l'élection fédérale en cours d'après les renseignements recueillis lors du recensement. Le(s) recenseur(s) y a(ont) apposé sa(leur) signature, affirmant que cette liste est aussi complète et exacte que possible.

N°		N°	
250	Tremblay Armand (M) 22 Robin C.P 953 Forestville GOT 1E0		
251	Tremblay Remi (M) 16 Robin C.P653 Forestville GOT 1E0		
252	Tremblay Marjolaine (F) Robin C.P 653 Forestville GOT 1E0		

RURAL/RURALE		electoral district/circonscription	URBAN/URBAINE	
N° 184	page N° 5 of/de 5	CHARLEVOIX	N°	page N° of/de
polling division section de vote		certified certifié signature(s)-enumerator(s) / signature(s)-recenseur(s) Jacqueline Bissonnette		polling division section de vote

160149

F 303 **PRELIMINARY LIST OF ELECTORS**

8 5M-7 79

ELECTIONS CANADA

LISTE PRÉLIMINAIRE DES ÉLECTEURS

This list of qualified electors for the polling division number as set out below was prepared for use at the pending federal election from information obtained at the enumeration and has been certified by the signature(s) below as to completeness and correctness so far as is possible.

La présente constitue la liste des électeurs de la section de vote dont le numéro apparaît plus bas préparée en vue de l'élection fédérale en cours d'après les renseignements recueillis lors du recensement. Le(s) recenseur(s) y a(ont) apposé sa(leur) signature, affirmant que cette liste est aussi complète et exacte que possible.

N°				N°			
I	Auger, Gaétan (M) 7 4e Rue	GOT	IEO	32	Chenard,Omer (M) I3 Ie Avenue	GOT	IEO
2	Auger, France (F) 7 4e Rue	GOT	IEO	33	Chenard,Laurette (F) I3 Ie Avenue	GOT	IEO
3	Bélanger, Alyre (M) 4 2e Avenue	GOT	IEO	34	Chenard, Ruth (F) I3 Ie Avenue	GOT	IEO
4	Bouchard, Gaston (M) 4 2e Avenue	GOT	IEO	35	Côté, Angèle (F) 2 Ie Rue	GOT	IEO
5	Bouchard, René (M) 6 Ie Avenue	GOT	IEO	36	Chenard, Rita (F) 37 2e Avenue App.3	GOT	IEO
6	Bouchard, Antonine (F) 6 Ie Avenue	GOT	IEO	37	Charest, Roland (M) 77 2e Avenue App.E	GOT	IEO
7	Bouchard, Linda (F) 6 Ie Avenue	GOT	IEO	38	Duchesne, Roger(M) 35 2e Avenue	GOT	IEO
8	Bouchard, Jean-François (M) 6 Ie Avenue	GOT	IEO	39	Duchesne, Ronald (M) 35 2e Avenue	GOT	IEO
9	Blaquière, Mario (M) I0 2e Rue	GOT	IEO	40	Duchesne, Denise (F) 35 2e Avenue	GOT	IEO
I0	Berger, Patrice (M) I 3e Rue App.2	GOT	IEO	4I	Duchesne, André (M) 35 2e Avenue	GOT	IEO
II	Bernard, Eric (M) 7 5e Rue App.8	GOT	IEO	42	Duchesne, Claude (M) 35 2e Avenue	GOT	IEO
I2	Breton, Henri (M) 9 Ie Avenue	GOT	IEO	43	Desbiens, Charles-Auguste (M) I5 A 2e Avenue App.3	GOT	IEO
I3	Boisjoli, Danielle (F) II Ie Avenue	GOT	IEO	44	Desbiens, Lucia I5A 2e Avenue App.3	GOT	IEO
I4	Boivin, France (F) I2 Ie Rue	GOT	IEO	45	Duchesne, Gertrude 35 2e Avenue	GOT	IEO
I5	Beaulieu, Pierre (M) 63 2e Avenue App.I	GOT	IEO	46	Desbiens, Denise (F) 5 Ie Avenue	GOT	IEO
I6	Boulanger, Michel (M) 63 2e Avenue App.2	GOT	IEO	47	Desbiens, Ronald 5 Ie Avenue	GOT	IEO
I7	Blanchette, Andréa (F) I Ie Avenue App.I	GOT	IEO	48	Desbiens, Katleen (F) 5 Ie Avenue	GOT	IEO
I8	Côté, Bertin (M) 27 2e Avenue App.I6	GOT	IEO	49	Dettwiler, Mariel (F) 5 Ie Rue	GOT	IEO
I9	Côté, Carol (M) 27 2e Avenue App.IO	GOT	IEO	50	Dettviler, Jean-Pierre (M) 5 Ie Rue	GOT	IEO
20	Caillouette, Serge (M) 23 2e Avenue	GOT	IEO	5I	Desrocher, Maryse (F) 5 5e Rue App.I	GOT	IEO
2I	Caillouette, Fabienne (F) 23 2e Avenue	GOT	IEO	52	Dupuis, Énid (F) 2 4e Rue	GOT	IEO
22	Carbonneau, Camille (M) IO Ie Rue	GOT	IEO	53	Dupuis, Jean-Paul(M) 2 4e Rue	GOT	IEO
23	Chabot, Blanche (F) 8 2e Rue	GOT	IEO	54	Dupuis, Josée (F) 2 4e Rue	GOT	IEO
24	Chabot,Paul (M) 8 2e Rue	GOT	IEO	55	Drapeau, Bertholle(F) I4 2e Rue	GOT	IEO
25	Canuel, Johanne (F) 3 3e Rue App.5	GOT	IEO	56	Fournier, Nicole (F) I 3e Rue App.4	GOT	IEO
26	Canuel, Gilles (M) 3 3e Rue App.5	GOT	IEO	57	Foster, Odilon (M) I5 2e Avenue App.4	GOT	IEO
27	Canuel, Sylvie (F) 7 5e Rue App.8	GOT	IEO	58	Gagné, Benoît (M) 67 2e Avenue	GOT	IEO
28	Caron, Sylvie (F) 27 2e Avenue App.II	GOT	IEO	59	Gagné,Serge (M) 67 2e Avenue	GOT	IEO
29	Côté, Goergette (F) 6 2e Rue	GOT	IEO	60	Gagné, Cécile (F) 67 2e Avenue	GOT	IEO
30	Côté, Maurice (M) 6 2e Rue	GOT	IEO	6I	Gauthier, Johanne (F) 23 2e Avenue App.2	GOT	IEO
3I	Canuel, Martine (F) 9 Ie Avenue	GOT	IEO	62	Gauthier, Linda (F) 23 2e Avenue App.4	GOT	IEO

RURAL/RURALE			electoral district/circonscription	URBAN/URBAINE		
N°	page		CHARLEVOIX	N°	page	
I25(1)	N° I	of/de 4	certified / certifié signature(s)-enumerator(s) / signature(s)-recenseur(s)		N°	of/de
polling division / section de vote				polling division / section de vote		

160150

F 303 **PRELIMINARY LIST OF ELECTORS**

85M-7-79

ELECTIONS CANADA

LISTE PRÉLIMINAIRE DES ÉLECTEURS

This list of qualified electors for the polling division number as set out below was prepared for use at the pending federal election from information obtained at the enumeration and has been certified by the signature(s) below as to completeness and correctness so far as is possible.

La présente constitue la liste des électeurs de la section de vote dont le numéro apparaît plus bas préparée en vue de l'élection fédérale en cours d'après les renseignements recueillis lors du recensement. Le(s) recenseur(s) y a(ont) apposé sa(leur) signature, affirmant que cette liste est aussi complète et exacte que possible.

N°			N°		
63	Gagnon, Johanne (F) 8 Ie Rue	GOT IEO	94	Lavoie,Lucette(F) 2I 2e Avenue	GOT IEO
64	Gagnon, Henri (M) 3 Ie Rue	GOT IEO	95	Lalancette, Emilien (M) I0 2e Avenue	GOT IEO
65	Gagné, Marc-André(M) I2 2e Avenue	GOT IEO	96	Lalancette, Raymonde (F) I0 2e Avenue	GOT IEO
66	Gagné, Rita (F) I2 2e Avenue	GOT IEO	97	Larivière, Simon (M) 6 4e Rue	GOT IEO
67	Gagnon, Paul-Arthur(M) I 3e Rue App.3	GOT IEO	98	Larivière, Jeanne (F) 6 4e Rue	GOT IEO
68	Gaumond, Pierre (M) I2 Ie Rue	GOT IEO	99	Lavoie, Laurette (F) 3 3e Rue	GOT IEO
69	Harvey, Carmen (F) 7 Ie Rue	GOT IEO	I00	Lavoie, Lucien (M) 3 3e Rue	GOT IEO
70	Harvey, Claude (M) 7 Ie Rue	GOT IEO	I0I	Lowe, Nancy (F) 3 5e Rue	GOT IEO
7I	Hall, Benôit (M) 2 5e Rue	GOT IEO	I02	Lowe, Denis(M) 3 5e Rue	GOT IEO
72	Hall, Ginette (F) 2 5e Rue	GOT IEO	I03	Lowe, Yvette (F) 3 5e Rue	GOT IEO
73	Hall, Manon (F) 2 5e Rue	GOT IEO	I04	Lowe, Harold (M) 3 5e Rue	GOT IEO
74	Hall, Nancy (F) I 3e Rue App.2	GOT IEO	I05	Lemeire, Paul-Emile(M) 59 2e Avenue	GOT IEO
75	Harvey, Rodolphe (M) I4 2e Avenue	GOT IEO	I06	Lemeire, Monique(F) 59 2e Avenue	GOT IEO
76	Harvey, Gisèle (F) I4 2e Avenue	GOT IEO	I07	Lemeire, Harold (M) 59 2e Avenue	GOT IEO
77	Hamel, Louis (M) 8 4e Rue	GOT IEO	I08	Lévesque, Eddy (M) 27 2e Avenue	GOT IEO
78	Hamel, Suzanne(F) 8 4e Rue	GOT IEO	I09	Lalancette, Yvette (F) 65 2e Avenue	GOT IEO
79	Harvey, Edgar(M) II Ie Rue	GOT IEO	II0	Langelier, Lucienne(F) 2 Ie Avenue	GOT IEO
80	Huard, Claude (M) I Ie Avenue App.2	GOT IEO	III	Langelier, Léo (M) 2 Ie Avenue	GOT IEO
8I	Imbeault, Jeannine (F) 37 2e Avenue App.4	GOT IEO	II2	Lapierre, Mario (M) 77 2e Avenue	GOT IEO
82	Imbeault, Daniel (M) 27 2e Avenue App.II	GOT IEO	II3	Malenfant, Claude (M) 45 2e Avenue	GOT IEO
83	Lepage, Jean-Pierre (M) 63 2e Avenue App.2	GOT IEO	II4	Malenfant, Gina(F) 45 2e Avenue	GOT IEO
84	Lavoie, Bernard (M) I5 A 2e Avenue App.I	GOT IEO	II5	Malenfant, Audrey (F) 45 2e Avenue	GOT IEO
85	Lepage, Hugette (F) 63 2e Avenue App.2	GOT IEO	II6	Malenfant, Marcel (M) 3IA 2e Avenue	GOT IEO
86	Lagrange, Denise (F) I0 IeRue	GOT IEO	II7	Malenfant, Gisèle (F) 45 2e Avenue	GOT IEO
87	Lepage, Germaine (F) 3 Ie Rue	GOT IEO	II8	Malenfant, Nicole (F) 3I A 2e Avenue	GOT IEO
88	Larsol, Gary (M) 4 Ie Rue	GOT IEO	II9	Malenfant, Elisabeth 30 2e Avenue	GOT IEO
89	Larsol, Annette (F) 4 Ie Rue	GOT IEO	I20	Martin, Pierre (M) II Ie Avenue	GOT IEO
90	Lavoie, Benoît(M) 4 2e Rue	GOT IEO	I2I	Michaud, Louise (F) I5 Ie Avenue	GOT IEO
9I	Lavoie, Isabelle (F) 4 2e Rue	GOT IEO	I22	Markowich, Odette (F) 4 5e Rue	GOT IEO
92	Levesque, Jules-Emile (M) 3 3e Rue App.7	GOT IEO	I23	Markowich, Roman, J. (M) 4 5e Rue	GOT IEO
93	Lowe, Clarence (M) 5 5e Rue App.3	GOT IEO	I24	Manning, Alexandre(M) 27 2e Avenue App.I2	GOT IEO

RURAL/RURALE			electoral district/circonscription	URBAN/URBAINE	
N°	page		CHARLEVOIX	N°	page
I 85(B)	N° 2	of/de 4	certified / certifié signature(s)-enumerator(s) /signature(s)-recenseur(s)		N° of/de
polling division / section de vote				polling division / section de vote	

F 303 **PRELIMINARY LIST OF ELECTORS**

8 5M-7-79

ELECTIONS CANADA

160151

LISTE PRÉLIMINAIRE DES ÉLECTEURS

This list of qualified electors for the polling division number as set out below was prepared for use at the pending federal election from information obtained at the enumeration and has been certified by the signature(s) below as to completeness and correctness so far as is possible.

La présente constitue la liste des électeurs de la section de vote dont le numéro apparaît plus bas préparée en vue de l'élection fédérale en cours d'après les renseignements recueillis lors du recensement. Le(s) recenseur(s) y a(ont) apposé sa(leur) signature, affirmant que cette liste est aussi complète et exacte que possible.

N°			N°		
I25	Manning, Irma (F) 27 2e Avenue App.I2	GOT IEO	I56	Perron, Lucien (M) 1 6 Ie Avenue	GOT IEO
I26	Malenfant, Conrad (M) 4 4e Rue	GOT IEO	I57	Ross, Jacques (M) 27 2e Avenue	GOT IEO
I27	Malenfant, Jeanne (F) 4 4e Rue	GOT IEO	I58	Ross, Germaine (F) 27 2e Avenue	GOT IEO
I28	Morin, Charles (M) 5 5e Rue App.4	GOT IEO	I59	Robinson, Marc-André(M) 39 2e Avenue	GOT IEO
I29	Marquis, Louise 63 2e Avenue App.4	GOT IEO	I60	Sirois, Gervais (M) 8 Ie Rue	GOT IEO
I30	Nobert, Rose (F) 87 2e Avenue App.I	GOT IEO	I6I	Simard, Michel (M) I2 2 e Rue	GOT IEO
I3I	Ouellet, Raymond (M) I5 2e Avenue App.2	GOT IEO	I62	Simard, Andrée (F) I2 2e Rue	GOT IEO
I32	Pilot , Jean-Maurice (M) 77 2e Avenue App.B	GOT IEO	I63	Simard, Daniel (M) I2 2e Rue	GOT IEO
I33	Pelletier, Jacques (M) 33 2e Avenue	GOT IEO	I64	Simard, Sylvain (M) I2 2e Rue	GOT IEO
I34	Pelletier, André(M) 33 2e Avenue	GOT IEO	I65	Savard, Sylvie (F) 7 5e Rue App.6	GOT IEO
I35	Pelletier, Gervais (M) 33 2e Avenue	GOT IEO	I66	Savard, André (M) 7 5e Rue App.6	GOT IEO
I36	Proulx, Louise (F) I5 2e Avenue App.I	GOT IEO	I67	St-Gelais, Line (F) I5 2e Avenue App.5	GOT IEO
I37	Pigeon Jean-Guy (M) 4 2e Avenue	GOT IEO	I68	Tremblay, Suzanne (F) 77 2e Avenue App.B	GOT IEO
I38	Pigeon, Davy (M) 4 2e Avenue	GOT IEO	I69	Talbot, Réal (M) 37 2e Avenue App.I	GOT IEO
I39	Pigeon, Denise (F) 4 2e Avenue	GOT IEO	I70	Tremblay, Doris (F) 37 2e Avenue App.2	GOT IEO
I40	Pelletier, Hélène (F) 33 2e Avenue	GOT IEO	I7I	Tremblay, Lina (F) 37 2e Avenue App.2	GOT IEO
I4I	Poitras, Magella (M) 7 Ie Avenue	GOT IEO	I72	Tremblay, Christine (F) 27 2e Avenue App.I6	GOT IEO
I42	Poitras, Paulette (F) 7 Ie Avenue	GOT IEO	I73	Tremblay, Yvette (F) I9 2e Avenue App.2	GOT IEO
I43	Proteau, Roger (M) 9 Ie Rue	GOT IEO	I74	Tecca, Antonio (M) I9 2e Avenue	GOT IEO
I44	Proteau, Claude (M) 9 Ie Rue	GOT IEO	I75	Tremblay, Daniel(M) 5 5e Rue App.I	GOT IEO
I45	Proteau, Angèle (F) 9 Ie Rue	GOT IEO	I76	Tremblay, Jacinthe (F) 39 2e Avenue	GOT IEO
I4.	Pinel, Sylvie(F) I0 2e Rue	GOT IEO	I77	Tremblay, Charles-Auguste (M) I4A 2e Avenue	GOT IEO
I47	Proulx, Lina(F(3 3e Rue App.8	GOT IEO	I78	Tremblay, Jeannette (F) I4A 2e Avenue	GOT IEO
I48	Pinel, Richard (M) 3 3e Rue App.8	GOT IEO	I79	Tremblay, Dany (M) I4A 2e Avenue	GOT IEO
I49	Palmer, Pauline (F) I0 4e Rue	GOT IEO	I80	Tremblay, Pierre (M) I 3e Rue App.I	GOT IEO
I50	Palmer, Luc(M) I0 4e Rue	GOT IEO	I8I	Tremblay, Gabriel (M) I5 Ie Avenue	GOT IEO
I5I	Proteau, Michel (M) 9 Ie Rue	GOT IEO	I82	Tremblay, Diane (F) I5 Ie Avenue	GOT IEO
I52	Paiement, Marie-Thérèse (F) 5 5e Rue App.2	GOT IEO	I83	Tremblay, Michel (M) I5 Ie Avenue	GOT IEO
I53	Pinel, Claude (M) I 5e Rue	GOT IEO	I84	Tremblay, Mario (M) 2 Ie Rue	GOT IEO
I54	Pinel, Jacqueline (F) I 5e Rue	GOT IEO	I85	Tremblay, Russell (M) 77 2e Avenue App.F	GOT IEO
I55	Pinel, Gilles (M) I 5e Rue	GOT IEO	I86	Toulouse, Joscelyn (M) 77 2e Avenue App.A	GOT IEO

RURAL/RURALE

N° I25(e) page N° 3 of/de 4

polling division / section de vote

electoral district/circonscription

CHARLEVOIX

certified / certifié

signature(s)-enumerator(s) / signature(s)-recenseur(s)

Diegette Toreault

URBAN/URBAINE

N° page N° of/de

polling division / section de vote

160152

F 303

PRELIMINARY LIST OF ELECTORS

ELECTIONS CANADA

LISTE PRÉLIMINAIRE DES ÉLECTEURS

8 5M-7-79

This list of qualified electors for the polling division number as set out below was prepared for use at the pending federal election from information obtained at the enumeration and has been certified by the signature(s) below as to completeness and correctness so far as is possible.

La présente constitue la liste des électeurs de la section de vote dont le numéro apparaît plus bas préparée en vue de l'élection fédérale en cours d'après les renseignements recueillis lors du recensement. Le(s) recenseur(s) y a(ont) apposé sa(leur) signature, affirmant que cette liste est aussi complète et exacte que possible.

N°			N°
I87	Tremblay, Gilbert (M) 77 2e Avenue App.C	GOT IEO	
I88	Tremblay, Philipe (M) I5 2e Avenue App.4	GOT IEO	
I89	Tremblay, Carole (F) I Ie Avenue App.2	GOT IEO	
I90	Tremblay, Delia (F) 6 Ie Avenue	GOT IEO	
I9I	Tremblay, Gaétan (M) I5 2e Avenue App.5	GOT IEO	
I92	Tremblay, Alain (M) I Ie Avenue App.I	GOT IEO	
I93	Wullaert, François (M) 5 5e Rue App.3	GOT IEO	
I94	Williams, Jean (M) 57 2e Avenue	GOT IEO	
I95	Williams, Jeannine (F) 57 2e Avenue	GOT IEO	

RURAL/RURALE			electoral district/circonscription	URBAN/URBAINE		
N° I25 (R)	page N° 4	of/de 4	CHARLEVOIX	N°	page N°	of/de
polling division section de vote			certified certifié signature(s)-enumerator(s)/signature(s)-recenseur(s) Brigette Foreault	polling division section de vote		

160153

F 303 PRELIMINARY LIST OF ELECTORS

8.5M-7.79

ELECTIONS CANADA

LISTE PRÉLIMINAIRE DES ÉLECTEURS

This list of qualified electors for the polling division number as set out below was prepared for use at the pending federal election from information obtained at the enumeration and has been certified by the signature(s) below as to completeness and correctness so far as is possible.

La présente constitue la liste des électeurs de la section de vote dont le numéro apparaît plus bas préparée en vue de l'élection fédérale en cours d'après les renseignements recueillis lors du recensement. Le(s) recenseur(s) y a(ont) apposé sa(leur) signature, affirmant que cette liste est aussi complète et exacte que possible.

N°		N°	
1	Arsenault,Jean-Yves(M) I4,8ième Rue. GOTIEO	62	Duguay,Geoffroy(M)I8,7ième Rue GOTIEO
2	Arsenault, Paule(F) I4, 8ième Rue GOTIEO	63	Dugay,Stella(F) I8,7ième Rue " "
3	Bouchard, Thérèse(F) 2,7ième Rue GOTIEO	64	Duguay Alain(M)I8,7ième RUE " "
4	Barnes, Fraser(H) 3,7ième Rue " "	65	Delaunay,Pierre(M) 22,7ième Rue " "
5	Bourgeault,Françoise(F)8,7ième Rue. " "	66	Delaunay,Denise(F)22,7ième Rue " "
6	Boucher,Michel(M)I5,7ièmeRue. " "	67	Dion,Jacques(M)33,7ième Rue " "
7	Boucher,Laurence(F) I5,7ième Rue " "	68	Désrosier,Ghislain(M) 54,7ième Rue " "
8	Bédard,Laurier(M) 26,7ième Rue " "	69	Desrosiers,Marie-Claire(F)54,7ième Rue
9	Bégin,Robert(M)40,7ième Rue. " "	70	Desbiens,Marcel(M)I2,8ième Rue " "
I0	Bégin,Lucille(F) 40,7ième Rue " "	7I	D'Astous,Charles-Eugène(M)I8,8ième Rue "
II	Blaquière,Clarence(M) 52,7ième Rue " "	72	D'Astous,Solange(F) I8,8ième Rue " "
I2	Blaquière, Micheline(F) 52,7ième Rue "	73	Duchêne,Denise(F)I4,9ième Rue " "
I3	Bernard,Marie(F) I4,8ième Rue " "	74	Deschêne,Raymond(M) 88,9ième Rue " "
I4	Bernard,Irma(F) I4, 8ième Rue " "	75	Deschênes,Jeannine(F) 88,9ième Rue " "
I5	Brisson,Luc(H) 3,9ième Rue " "	76	Deschênes,Régis(M) 88,9ième Rue " "
I6	Brisson,Kathleen(F) 3,9ième Rue " "	77	Deschênes,René(M) 88,9ièmeRue " "
I7	Bouchard,Carmen(F) 4,9ième Rue " "	78	D'Amours,Lionel(M)284,9ième Rue " "
I8	Bouchard,Hélène(F) 4,9ième Rue " "	79	D'Amours,Jeanne(F) 284,9ième Rue " "
I9	Boucard,George(M)4,9ième Rue " "	80	D'Amours,Raymond(M) 284,9ième Rue " "
20	Boucher,Albertine(F)92,9ième Rue " "	8I	D'Amours,Victor(M) 284,9ième Rue
2I	Boucher,Armand(M) 92,9ième Rue " "	82	D'Amours,Noëlla(F) 284,9ième Rue " "
22	Boucher,Victor(M) 92,9ième Rue " "	83	D'Amours,Hélène(F) 284,9ième RUE " "
23	Boucher,Léonard(M) 95,9ième Rue " "	84	D'Amours,Linda(F) 284,9ième Rue " "
24	Boucher,Lauréat(M) 93,9ième Rue " "	85	D'Amours,Denis(M) 284,9ième Rue " "
25	Boucher,Jocelyne(F)93,9ième Rue " "	86	D'Amours,Ronaldo(M) 284,9ième Rue " "
26	Boucher,Alain(M) 93,9ième Rue " "	87	Fester,Russel(M) 3,7ième Rue " "
27	Boucher,Claude(M) 93,9ième Rue " "	88	Fortin,Suzanne(F)8,7ième Rue " "
28	Boucher,Suzanne(F) 93,9ième Rue " "	89	Fortin,Onézime(M)4,8ième Rue " "
29	Boucher,Richard(M) 93,9ième Rue " "	90	Fortin,Pierrette(F)4,8ième Rue " "
30	Bérubé,Pierre(M)2,8ième Rue " "	9I	Gagnon,Marguerite(F) 2,7ième Rue " "
3I	Bhérer,Johanne(F) 2,8ième Rue " "	92	Gagnon,Albany(M) 2,7ième Rue " "
32	Boivin,Fernand(M)206,9ième Rue " "	93	Gagnon,Adéla(F) 2,7ième Rue " "
33	Bérubé,Antonio (M) 2I2,9ième Rue " "	94	Giovanditto,Michael(M) 2,7ième Rue " "
34	Bérubé,Laurette(F) 2I2,9ième Rue " "	95	Girard,Jean(M) 38,7ième Rue " "
35	Brousseau,Jude(M) 296,9ième Rue " "	96	Girard,Florence(F) 38,7ième Rue " "
36	Brisson,Suzie(F) 299,9ième Rue " "	97	Girard,Jacques(M) 38,7ième Rue " "
37	Bellavance,Lucien(M) 3,I0ième Rue " "	98	Girard,Mario(M) 38,7ième Rue " "
38	Barrette,Bernadette(F) 3,I0ième Rue " "	99	Girard,Sylvie(F) 38,7ième Rue " "
39	Boulanger,Paulinne(F) 3I,7ième Rue " "	I00	Girard,Johanne(F) 38,7ième Rue " "
40	Boucher,Marius(M) 3,I0ième Rue " "	I0I	Gagnon,Charles-Aimé(M)35,7ième Rue " "
4I	Cauchon Elianne(F)8,7ième Rue " "	I02	Gagnon,Denise(F)35,7ième Rue " "
42	Caron,Roland(M) I0,7ième Rue " "	I03	Gagnon,Yves(M) 8,9ième Rue " "
43	Caron, Jeannine(F) I0,7ième Rue " "	I04	Gagnon,Claudette(F) 8,9ième Rue " "
44	Caron,Daniel(M) I0,7ième Rue " "	I05	Guay,Denis(M) I4,9ième Rue " "
45	Caron,André(M) II,7ième Rue " "	I06	Gagnon,Dany(M) I4,9ième Rue " "
46	Caron,Jeanne-D'Arc,(F) II,7ième Rue " "	I07	Gagnon,Marius(M) 2,9ième Rue " "
47	Caron,Bruno(M) II,7ième Rue " "	I08	Gagnon,Victorine(F)2,9ième Rue " "
48	Caron,Nelson(M) II,7ième Rue " "	I09	Gauthier,Rita(F) 2,9ième Rue " "
49	Cantin,Jacqueline(F) I2,7ième Rue " "	II0	Gauthier,Ghislain(M) 200,9ième Rue " "
50	Canuel,Alain(M) 30,7ième Rue " "	III	Gauthier,Albéric(M)252,9ième Rue " "
5I	Cyr,Yvette(F) 46,7ième Rue " "	II2	Gauthier,Rosaline(F) 252,9ième Rue " "
52	Coulombe,Lianne(F) I4-B,8ième Rue " "	II3	Gendreau Roger(M) 3I0,9ième Rue " "
53	Charton,Clarence(M) II,9ième Rue " "	II4	Geandreau,Denise(F) 3I0,9ième Rue " "
54	Charton,Jacqueline(F) II,9ième Rue " "	II5	Giard,Roland(M) 3,I0ième Rue " "
55	Charton,Gail(F) II,9ième Rue " "	II6	Gagnon,Yves(M) 28,9ième Rue " "
56	Coté,Benoit(M) I4,9ième Rue " "	II7	Gendreau,François(M) 3,I0ième Rue " "
57	Charest,Louise(F) 3,I0ième Rue " "	II8	Gendreau,Régina(F)3,I0ième Rue " "
58	Deschênes,Edouard(M) 2,7ième Rue " "	II9	Hêtu,Léonard(M) 3,7ième Rue " "
59	Demers,Alfred(M) 2,7ième Rue " "	I20	Harvey,Jacques(M) 42,7ième Rue " "
60	Deschêne,Roland(M) I4,7ième Rue " "	I2I	Harvey,Madeleine(F) 42,7ième Rue " "
6I	Deschêne,Maude(F)I4,7ième Rue " "	I22	Harvey,Marie-Claude(F)42,7ième Rue " "

RURAL/RURALE

N° I26(R)

page N° 1 of/de 3

polling division / section de vote

electoral district/circonscription: Charlevoix

certified / certifié — signature(s)-enumerator(s) / signature(s)-recenseur(s)

URBAN/URBAINE

N° page N° of/de

polling division / section de vote

160154

F 303 PRELIMINARY LIST OF ELECTORS

B5M 7-79

ELECTIONS CANADA

LISTE PRÉLIMINAIRE DES ÉLECTEURS

This list of qualified electors for the polling division number as set out below was prepared for use at the pending federal election from information obtained at the enumeration and has been certified by the signature(s) below as to completeness and correctness so far as is possible

La présente constitue la liste des électeurs de la section de vote dont le numéro apparaît plus bas préparée en vue de l'élection fédérale en cours d'après les renseignements recueillis lors du recensement. Le(s) recenseur(s) y a(ont) apposé sa(leur) signature, affirmant que cette liste est aussi complète et exacte que possible

N°	
I23	Huard,Juliette(F) 2,7ième Rue GOTIEO
I24	Hurtubise,Gilles(M) 7,9ième Rue " "
I25	Hurtubise,Noëlla(F)7,9ième Rue " "
I26	Hurtubise,Gina(F) 7,9ième Rue " "
I27	Hurtubise,Josette(F) 7,9ième Rue "
I28	Imbeault,Elisabeth(F) 3,IOième Rue " "
I29	Jeanneault,Sylvain(M) 3,7ième Rue " "
I30	Joncas,Benjamin(M) 32,7ième Rue " "
I3I	Joncas,Fernande(F)32,7ième Rue " "
I32	Jourdain,Sylvie(F)305,9ième Rue " "
I33	Laurencelle,Marie-Louise(F)2,7ième Rue "
I34	Lemieux, Guy(M) 2,7ième Rue " "
I35	Lemieux,Suzanne(F) 5,7ièmeRue " "
I36	Leblanc,Raould(M)I7,7ième Rue " "
T37	Lapointe,Marguerite(F)34,7ième Rue " "
I38	Lévesque,Jacques(M)36,7ième Rue " "
I39	Lévesque,Antonine(F) 36,7ième Rue " "
I40	Lévesque,René(M) 50,7ième Rue " "
I4I	Lévesque,Nicole(F) 50,7ième Rue " "
I42	Lévesque,Rosaire(M) 56,7ième Rue " "
I43	Lévesque,Chantal(F) 56,7ième Rue " "
I44	Larose,Daniel(M) 8,9ième Rue " "
I45	Larose,Pierrette(F) 8,9ièmeRue " "
I46	Larose,Paul(M) IO,9ième Rue " "
I47	Larose,Carmen(F) IO,9ième Rue " "
I48	Légère,Aline(F) I4,9ième Rue " "
I49	Légère,Liette(F) I4,9ième Rue " "
I50	Landry,Lise(F) I4, 9ième Rue " "
T5I	Lévesque,Jacques(M)I4,9ième Rue " "
I52	Larose,Lucien(M) I90,9ième Rue " "
I53	Larose,Fernande(F)I90,9ième Rue " "
I54	Lapointe,Marie-Claude(F)206,9ième Rue "
I55	Lindsay,Marcel(M)288,9ième Rue " "
I56	Lindsay,Desneige(F)288,9ième Rue " "
I57	Lindsay,Richard(M)288,9ième Rue " "
I58	Lafrance,Paulo(M)285,9ième Rue " "
I59	Lafrance,Lisette(F) 285,9ième Rue " "
T60	Lafrance,Lisette(F)296, 9ième Rue " "
T6I	Lessard,Micheline(F)364,9ième Rue " "
I62	Lessard,François(M)364,9ième Rue " "
I63	Lessard,Sylvain(M)364,9ième Rue " "
I64	Laflamme,Antonio(M)I,IOième Rue " "
I65	Lapointe,Rachelle(F) I,IOième Rue " "
I66	Martel,Blanche(F)2,7ième Rue " "
I67	Morneau,Stella(F)2,7ième Rue " "
I68	Michaud,Ernest(M)20,7ième Rue " "
I69	Michaud,Odile(F)20,7ième Rue " "
I70	Michaud,Kenneth(M)20,7ième Rue " "
I7I	Michaud,Philippe(M)44,7ième Rue " "
I72	Michaud,Richard(M)44,7ième Rue " "
I73	Maning,Jean(M)48,7ième Rue " "
I74	Manning,Denise(F)48,7ième Rue " "
I75	Murray,Luc(M)298,9ième Rue " "
I76	Michaud,Emilda(F) 3,IOième Rue " "
I77	Morneau,Romuald(M)3,IOième Rue " "
I78	Michaud,Edgard(M)3,IOième Rue " "
I79	Murray,Paul(M)3,IOième Rue " "
I80	Maltais,Roland(M)2,9ième Rue " "
I8I	Marin,Emilienne(F)3,IOième Rue " "
I82	Manning,Léonne(F)3,IOième Rue " "
I83	Mailloux,Jeanne-D'Arc(F)3,IOième Rue "
I84	Marquis,Rachel(F) I7,7ième Rue " "

N°	
I85	O'Quinn,Violet(F)3,7ième Rue GOTIEO
I86	Ouellet,Roland(M) I,IOième Rue " "
T87	Otis,Rose(F) 3,IOième Rue " "
I88	Payette,Mario(M)3,7ième Rue " "
I89	Pinel,Maurice(M)I3,7ième Rue " "
I90	Pinel Marthe(F)I3,7ième Rue " "
I9I	Pelletier,Charles-Edouard(M)46,7ième Rue
I92	Pelletier,Martha(F)46,7ième Rue " "
I93	Papin,Gérard(M)9,9ième Rue " "
I94	Papin,Annette(F)9,9ième Rue " "
I95	Papin,Pascale(F) 9,9ième Rue " "
I96	Proulx,Arthur(M)II4,9ième Rue " "
I97	Proulx,Jeannine(F)II4,9ième Rue " "
I98	Perron,Denise(F) 200,9ième Rue " "
T99	Perron,André(M)202,9ième Rue " "
200	Perron,Thérèse(F)202,9ième Rue " "
20I	Perron,Line(F)202,9ième Rue " "
202	Plante,Liette(F)296,9ième Rue " "
203	Perron,Yvette(F)297,9ième Rue " "
204	Perron,Rosario(M) 297,9ième Rue " "
205	Perron,Gervais(M)297,9ième Rue " "
206	Perron,Lauretta(F)I,IOième Rue " "
207	Poitras,Agnèse(F)3,IOième Rue " "
208	Plante,France(F)8,9ième Rue " "
209	Quinn,Julia(F) 2,7ième Rue " "
2I0	Roy,Brian(M) IO,8ième Rue " "
2II	Roy,Nicole(F) IO,8ième Rue " "
2I2	Renaud,Jacques(M)I,9ième Rue " "
2I3	Renaud,Nicole(F)I,9ième Rue " "
2I4	Robinson,Daniel(M)305,9ième Rue " "
2I5	Robinson,Gilles(M)305B 9ième Rue " "
2I6	Rousseau,Claude(M(3,7ième Rue " "
2I7	Sauvé,Arthur(M) I,7ième Rue " "
2I8	Sauvé, Claudette(F)I,7ième Rue " "
2I9	Soucy,Lionel(M99,7ième Rue " "
220	Soucy,Jeanne-Berthe(F)9,7ième Rue " "
22I	Savard,Gilbert(M) 26,7ième Rue " "
222	Savard Eléonore(F) 26,7ième Rue " "
223	Savard,Marc(M) 26,7ième Rue " "
224	Savard,Eric(M) 26,7ième Rue " "
225	Savard,Joseph-Raymond(M)30,7ième Rue "
226	Soucy,Pierrot(M) 9,7ième Rue " "
227	St Pierre,Alphonse(M)I2,8ième Rue " "
228	St Pierre,Lucille(F)I2,8ième Rue " "
229	St Pierre,Raynald(M)I2,8ième Rue " "
230	Savard,Rosaire(M)5,9ième Rue " "
23I	Savard,Madeleine(F) 5,9ième Rue " "
232	Savard,Johanne(F) 5,9ième Rue " "
233	Savard,Rosianna(F) 4,9ième Rue " "
234	Savard,Daniel(M) 4,9ième Rue " "
235	Savard,Yolande(F)4,9ième Rue " "
236	Sirois,Rosaire(M)I2,9ième Rue " "
237	Sirois,Fabienne(F) I2,9ième Rue " "
238	Sirois,Rita(F) I4,9ième Rue " "
239	Sirois,Ginette(F) I4,9ième Rue " "
240	Sirois,Denis(M)I4,9ième Rue " "
24I	Sirois,Martin(M)I4,9ième Rue " "
242	St Pierre,Claudette(F)294,(9ième Rue " "
243	Sirois,Nelson(M)8,9ième Rue " "
244	Simard,Dolores(F) 33,7ième Rue " "
245	Savard,Raymond(M) 3,IOième Rue " "
246	Tremblay,Marie-Berthe(F)2,7ième Rue "

RURAL/RURALE		electoral district/circonscription	URBAN/URBAINE	
N° I26(R)	page N° 2 of/de 3	Charlevoix	N°	page N° of/de
polling division section de vote		certified/certifié signature(s) enumerator(s) /signature(s)-recenseur(s)		polling division section de vote

F 303 **PRELIMINARY LIST OF ELECTORS**

ELECTIONS CANADA

160155

LISTE PRÉLIMINAIRE DES ÉLECTEURS

85M-7-79

This list of qualified electors for the polling division number as set out below was prepared for use at the pending federal election from information obtained at the enumeration and has been certified by the signature(s) below as to completeness and correctness so far as is possible.

La présente constitue la liste des électeurs de la section de vote dont le numéro apparaît plus bas préparée en vue de l'élection fédérale en cours d'après les renseignements recueillis lors du recensement. Le(s) recenseur(s) y a(ont) apposé sa(leur) signature, affirmant que cette liste est aussi complète et exacte que possible.

N°		N°
247	Tremblay,Delphis(M) 2,7ième Rue GOTIEO	
248	Tremblay,Eva(F)2,7ième Rue " "	
249	Thibeault,André(M) 7,7ième Rue " "	
250	Thibeault,Germaine(F) 7,7ième Rue " "	
251	Trépanier,Régina(F) I6,7ième Rue " "	
252	Théberge,Benoit(M) 3I,7ième Rue " "	
253	Tremblay,Euclide(M)8,8ième Rue " "	
254	Tremblay,Georgette(F)8,8ième Rue " "	
255	Tremblay,André(M) I2,8ième Rue " "	
256	Tremblay,Lisa(F) I4,9ième Rue " "	
257	Tremblay,Gilbert(M) 6,9ième Rue " "	
258	Tremblay,Suzanne(F) 6,9ième Rue " "	
259	Tremblay,Sonia(F) 6,9ième Rue " "	
260	Tremblay,Jean-Guy(M)258,9ième Rue " "	
261	Tremblay,Hugette(F) 258,9ième Rue " "	
262	Tremblay,Henrio(M) 276,9ième Rue " "	
263	Tremblay,Jeannine(F) 276,9ième Rue " "	
264	Tremblay,Josélito(M) 276,9ième Rue " "	
265	Tremblay,Paul-André(M)286,9ième Rue " "	
266	Tremblay,Aurélia(F)286,9ième Rue " "	
267	Thibeault,Robert(M)290,9ième Rue " "	
268	Thibeault,Rolande(F)290,9ième Rue " "	
269	Thibeault,Diane(F)290,9ième Rue " "	
270	Thibeault,France(F)290,9ième Rue " "	
271	Thibeault,Gilles(M) 299,9ième Rue " "	
272	Tremblay,Bertrand(M) 308,9ième Rue " "	
273	Tremblay,Ginette(F)308,9ième Rue " "	
274	Tremblay,Lina(F) 305,9ième Rue " "	
275	Tremblay,Edmond(M)3,IOième Rue " "	
276	Tremblay,Bernadette(F) 3,IOième Rue " "	
277	Tremblay,Claudette(F) 8,9ième Rue " "	
278	Tremblay,Georges(M)3,IOième Rue " "	
279	Tremblay,Rosianne(F)3,IOième Rue " "	
280	Tremblay,Marguerite(F)3,IOième Rue " "	
281	Vallé,Nicole(F)8,7ième Rue " "	
282	Valenti,Nicolat(M) 37,7ième Rue " "	
283	Valenti,Marie-Josée(F)37,7ième Rue " "	
284	Valenti,Luiji(M) 6,8ième Rue " "	
285	Valenti,Thérèse(F) 6,8ième Rue " "	
286	Valcourt,Hugette(F) 7,9ième Rue " "	
287	Valcourt,MarioM) 7,9ième Rue " "	
288	Valcourt,Marie-Claude(F) 7,9ième Rue " "	
289	Webb,Wendy(F) 3,7ième Rue " "	

RURAL/RURALE

N° 126(R) | page N° 3 of/de 3

polling division / section de vote

electoral district/circonscription: Charlevoix

certified / certifié — signature(s)-enumerator(s) / signature(s)-recenseur(s)

URBAN/URBAINE

N° | page N° | of/de

polling division / section de vote

160156

P 303

PRELIMINARY LIST OF ELECTORS

ELECTIONS CANADA

LISTE PRÉLIMINAIRE DES ÉLECTEURS

8 5M-7-79

This list of qualified electors for the polling division number as set out below was prepared for use at the pending federal election from information obtained at the enumeration and has been certified by the signature(s) below as to completeness and correctness so far as is possible.

La présente constitue la liste des électeurs de la section de vote dont le numéro apparaît plus bas préparée en vue de l'élection fédérale en cours d'après les renseignements recueillis lors du recensement. Le(s) recenseur(s) y a(ont) apposé sa(leur) signature, affirmant que cette liste est aussi complète et exacte que possible.

N°		N°	
1	Anctil , Micheline (F) 45,11 ième rue CP.816 F/Ville GOT IEO	32	Boulanger , Raymond (M) 17, 12 ième rue F/Ville GOT IEO
2	Albert, Yvon (M) 32,12 ième " " "	33	Boulanger , Jeanne Mance (F) 17, 12 ième rue " " "
3	Albert,Thérèse (F) 32,12 ième rue " " "	34	Boulanger , Marco (M) 17, 12 ième rue " " "
4	Boucher, Francois (M) 5, 11 ième rue " " "	35	Brisson , Carmen (F) 23, 13 ième rue O. " " "
5	Boulianne , Marco (M) 9, 11 ième rue " " "	36	Beaulieu P, Flore (F) 6, 13 ième rue O " " "
6	Boulianne, Albert (M) 11, 11 ième rue " " "	37	Brousseau , Jacques (M) 32, 13 ième rue E " " "
7	Boulianne , Cora (F) 11, 11 ième rue " " "	38	Brousseau M , Louise (F) 32, 13 ième rue E. " " "
8	Bélanger , Alain (M) 23, 11 ième rue " " "	39	Boulianne , Sylvain (M) 36, 13 ième rue E. " " "
9	Bélanger , André (M) 23, 11 ième rue " " "	40	Chamberland , Jean Marc (M) 1, 11 ième rue " " "
10	Bélanger , Martin (M) 23, 11 ième rue " " "	41	Chamberland , Madeleine (F) 1, 11 ième rue " " "
11	Bélanger , Lucille (F) 23, 11 ième rue " " "	42	Caron , Gilbert (M) 3, 11 ième rue " " "
12	Boucher , Aimé (M) 27, 11 ième rue " " "	43	Caron , Simonne (F) 3, 11 ième rue " " "
13	Boucher , Ginette (F) 27, 11 ième rue " " "	44	Caron , Thérèse (F) 3, 11 ième rue " " "
14	Bernier , Réjean (M) 29, 11 ième rue " " "	45	Canuel , Gonzague (M) 13, 11 ième rue " " "
15	Bernier , Linda (F) 29, 11 ième rue " " "	46	Côté , Francois (M) 43, 11 ième rue " " "
16	Brassard , Henri (M) 19, 11 ième rue " " "	47	Côté , Patricia (F) 43, 11 ième rue " " "
17	Brassard , Hélène (F) 19, 11 ième rue " " "	48	Chênard , Christian (M) 55, 11 ième rue " " "
18	Brassard , Steven (M) 19, 11 ième rue " " "	49	Chassé , Réal (M) 57, 11 ième rue " " "
19	Brassard , Guy (M) 19, 11 ième rue " " "	50	Chassé , Yolande (F) 57, 11 ième rue " " "
20	Brassard , Réjean (M) 19, 11 ième rue " " "	51	Courcy , Denise (F) 10, 12 ième rue " " "
21	Brassard , Denise (F) 19, 11 ième rue " " "	52	Canuel , Roland (M) 6, 13 ième rue O. " " "
22	Bouillon , Benoit (M) 31, 11 ième rue " " "	53	Canuel , Michel (M) 6, 13 ième rue O. " " "
23	Bouillon , Monique (F) 31, 11 ième rue " " "	54	Canuel , Lise (F) 6, 13 ième rue O. " " "
24	Boucher , Marjolain (M) 54, 11 ième rue " " "	55	Canuel , Yves (M) 6, 13 ième rue O. " " "
25	Boucher , Andrée (F) 54, 11 ième rue " " "	56	Canuel , Jacques (M) 6, 13 ième rue O. " " "
26	Bouchard, Richard (M) 50, 11 ième rue " " "	57	Côté , Clément (M) 36, 13 ième rue O. " " "
27	Bouchard , Lise (F) 50, 11 ième rue " " "	58	Croussette , Jocelyn (M) 36, 13 ième rue O. " " "
28	Bérubé , Suzie (F) 1 A, 12 ième rue " " "	59	Côté , Jules (M) 16, 13 ième rue O. " " "
29	Bouchard,Madeleine (F) 10, 12 ième rue " " "	60	Côté , T, Francine (F) 16, 13 ième rue O. " " "
30	Bélanger , Yvon (M) 17, 11 ième rue " " "	61	Dufour , Monette (F) 11, 11 ième rue " " "
31	Beaudoin , Yvonne (F) 51, 12 ième rue " " "	62	Dubé , Armand (M) 25, 11 ième rue " " "

RURAL/RURALE		electoral district/circonscription	URBAN/URBAINE	
N°	page	Charlevoix	N°	page
121 R	N° 1 of/de 5			N° of/de
polling division section de vote		certified certifié signature(s)-enumerator(s) / signature(s)-recenseur(s)	polling division section de vote	

160157

F 303 8 5M 7-79

PRELIMINARY LIST OF ELECTORS

ELECTIONS CANADA

LISTE PRÉLIMINAIRE DES ÉLECTEURS

This list of qualified electors for the polling division number as set out below was prepared for use at the pending federal election from information obtained at the enumeration and has been certified by the signature(s) below as to completeness and correctness so far as is possible.

La présente constitue la liste des électeurs de la section de vote dont le numéro apparaît plus bas préparée en vue de l'élection fédérale en cours d'après les renseignements recueillis lors du recensement. Le(s) recenseur(s) y a(ont) apposé sa(leur) signature, affirmant que cette liste est aussi complète et exacte que possible.

N°				N°			
63	Dubé , Thérèse (F) 25, 11 ième rue	F/Ville	GOT IEO	94	Fortin , Jean Marc (M) 12, 13 ième rue O.	F/Ville	GOT IEO
64	Dubé , Linda (F) 25, 11 ième rue	"	" "	95	Fortin , Mireille (F) 12, 13 ième rue O.	"	" "
65	Dugas , Renée (F) 2, 12 ième rue	"	" "	96	Fortin , Nathalie (F) 12, 13 ième rue O.	"	" "
66	Dugas , Jocelyn (M) 2, 12 ième rue	"	" "	97	Fortin , Stéphane (M) 12, 13 ième rue O.	"	" "
67	Dugas , Georges Emile (M) 2, 12 ième rue	"	" "	98	Gosselin , Anne (F) 9, 11 ième rue	"	" "
68	Dugas , Rosaline (F) 2, 12 ième rue	"	" "	99	Girard , Lise (F) 5, 11 ième rue	"	" "
69	Duguay , Jacques (M) 8, 12 ième rue	"	" "	100	Gagnon , Paul (M) 52, 11 ième rue	"	" "
70	Dufour , Antoine (M) 14, 12 ième rue	"	" "	101	Gagnon , Yolande (F) 52, 11 ième rue	"	" "
71	Dufour , Véronique (F) 14, 12 ième rue	"	" "	102	Girouard , Mona (F) 1, 12 ième rue	"	" "
72	Dufour , Renée (F) 14, 12 ième rue	"	" "	103	Girouard , Gérard (M) 1, 12 ième rue	"	" "
73	Dufour , Josée (F) 14, 12 ième rue	"	" "	104	Girouard , Agathe (F) 1, 12 ième rue	"	" "
74	Dufour , Albert (M) 14, 12 ième rue	"	" "	105	Gagnon , Jacques (M) 25, 12 ième rue	"	" "
75	Duguay , Claude (M) 30, 12 ième rue	"	" "	106	Gagnon , Gaëtane (F) 25, 12 ième rue	"	" "
76	Duguay , Gisèle (F) 30, 12 ième rue	"	" "	107	Gagnon , Raymond (M) 3, 12 ième rue	"	" "
77	Duguay , Manon (F) 30, 12 ième rue	"	" "	108	Gagnon , Cécile (F) 3, 12 ième rue	"	" "
78	Duguay , Sylvie (F) 30, 12 ième rue	"	" "	109	Gagnon , Sylvie (F) 3, 12 ième rue	"	" "
79	Desrosiers , Jacques (M) 56, 12 ième rue	"	" "	110	Groulx , Richard (M) 23, 13 ième rue O.	"	" "
80	Desrosiers , Lise (F) 56, 12 ième rue	"	" "	111	Gagnon , Jean (M) 11, 13 ième rue O.	"	" "
81	Dupont , Béatrice (F) 47, 11 ième rue	"	" "	112	Girard , Clément (M) 35, 13 ième rue E.	"	" "
82	Desbiens , Alain (M) 25, 12 ième rue	"	" "	113	Gauthier , Johanne (F) 33, 13 ième rue E.	"	" "
83	Desbiens , Sylvie (F) 25, 12 ième rue	"	" "	114	Gauthier , Michel(M) 28, 13 ième rue E.	"	" "
84	Daigle G, Jacqueline (F) 11, 13 ième rue O.	"	" "	115	Gauthier , Lison (F) 28, 13 ième rue E.	"	" "
85	Dugas , Rosaire (M) 36, 13 ième rue O.	"	" "	116	Hamel , Daniel (M) 20, 12 ième rue	"	" "
86	Dumont , Roger (M) 40, 13 ième rue E.	"	" "	117	Hamel , Sonia (F) 20, 12 ième rue	"	" "
87	Dumont , Jeanne (F) 40, 13 ième rue E.	"	" "	118	Hovington , Madeleine (F) 41, 12 ième rue	"	" "
88	Dufour , Dany (M) 35 B, 12 ième rue	"	" "	119	Harvey , Régis (M) 31, 13 ième rue E	"	" "
89	Ethier , Jean-Yves (M) 35, 11 ième rue	"	" "	120	Harvey , Angèle (F) 31, 13 ième rue E.	"	" "
90	Emond , Antoine (M) 7, 13 ième rue O.	"	" "	121	Imbeault , Antoine (M) 25, 12 ième rue	"	" "
91	Emond , Francine (F) 7, 13 ième rue O.	"	" "	122	Imbeault , Juliana (F) 25, 12 ième rue	"	" "
92	Emond , Dominique (M) 33, 13 ième rue E.	"	" "	123	Jalbert , Jean-Guy (M) 1 A, 12 ième rue	"	" "
93	Emond , Bernard (M) 19, 13 ième rue O.	"	" "	124	Jacques , Linda (F) 36, 12 ième rue	"	" "

RURAL/RURALE		electoral district/circonscription	URBAN/URBAINE	
N° 127 R	page N° 2 of/de 5	Charlevoix	N°	page N° of/de
polling division section de vote		certified certifié signature(s)-enumerator(s) / signature(s)-recenseur(s) Henriette Pinel		polling division section de vote

160158

E 303 8 5M 7-79

PRELIMINARY LIST OF ELECTORS

ELECTIONS CANADA

LISTE PRÉLIMINAIRE DES ÉLECTEURS

This list of qualified electors for the polling division number as set out below was prepared for use at the pending federal election from information obtained at the enumeration and has been certified by the signature(s) below as to completeness and correctness so far as is possible.

La présente constitue la liste des électeurs de la section de vote dont le numéro apparaît plus bas préparée en vue de l'élection fédérale en cours d'après les renseignements recueillis lors du recensement. Le(s) recenseur(s) y a(ont) apposé sa(leur) signature, affirmant que cette liste est aussi complète et exacte que possible.

N°			
125	Jalbert , Charles (M) 42, 12 ième rue	F/Ville	GOT IEO
126	Jalbert , Jacinthe (F) 42, 12 ième rue	"	" "
127	Jourdain , Lucien (M) 6, 12 ième rue	"	" "
128	Jourdain , Denise (F) 6, 12 ième rue	"	" "
129	Jourdain , Jocelyne (F) 6, 12 ième rue	"	" "
130	Jourdain , Mario (M) 23, 12 ième rue	"	" "
131	Joncas , Claude (M) 25, 13 ième rue	"	" "
132	Jourdain , Guerthy (F) 35, 13 ième rue	"	" "
133	Lavoie , Jean Eudes (M) 9, 11 ième rue	"	" "
134	Lepage , Francine (F) 15, 11 ième rue	"	" "
135	Lepage , Jean Guy (M) 15, 11 ième rue	"	" "
136	Lepage , Emilienne (F) 15, 11 ième rue	"	" "
137	Lévesque , Marius (M) 45, 11 ième rue	"	" "
138	Leclerc , Denis (M) 53, 11 ième rue	"	" "
139	Leclerc , Chantale (F) 53, 11 ième rue	"	" "
140	Lacasse , Diane (F) 55, 11 ième rue	"	" "
141	Lamontagne , Réjean (M) 48, 11 ième rue	"	" "
142	Lachance , Roger (M) 51, 11 ième rue	"	" "
143	Lachance , Marguerite (F) 51, 11 ième rue	"	" "
144	Lessard , Jacinthe (F) 10, 12 ième rue	"	" "
145	Lepage , Normand (M) 26, 12 ième rue	"	" "
146	Lepage , Ange Aimée (F) 26, 12 ième rue	"	" "
147	Levasseur , Claire (F) 56, 12 ième rue	"	" "
148	Lévesque , Gervais (M) 47, 11 ième rue	"	" "
149	Lavoie , Edmond (M) 7, 12 ième rue	"	" "
150	Lavoie , Diana (F) 7, 12 ième rue	"	" "
151	Lapointe , J.Emile (M) 27, 13 ième rue O.	"	" "
152	Lapointe , Alberta (F) 27, 13 ième rue O.	"	" "
153	Lacasse , Roger (M) 21, 13 ième rue O.	"	" "
154	Lacasse , Armande (F) 21, 13 ième rue O.	"	" "
155	Lavoie , Emilien (M) 17, 13 ième rue O.	"	" "
156	Lavoie , Charlotte (F) 17, 13 ième rue O.	F/Ville	GOT IEO
157	Lévesque , Carol (F) 15, 13 ième rue O.	"	" "
158	Leblond , Roger (M) 14, 13 ième rue E.	"	" "
159	Leblond F. Elisa (F) 14, 13 ième rue E.	"	" "
160	Lévesque , Michèle (F) 35 B, 12 ième rue	"	" "
161	Mc Clure , Léonard (M) 16, 12 ième rue	"	" "
162	Martel , Brigitte (F) 5, 11 ième rue	"	" "
163	Moreault , Adrien (M) 10, 12 ième rue	"	" "
164	Murray , Etienne (M) 36, 12 ième rue	"	" "
165	Murray ., Nelson (M) 56, 12 ième rue	"	" "
166	Miller , Allen (M) 29, 13 ième rue	"	" "
167	Miller , Lisette (F) 29, 13 ième rue	"	" "
168	Murray , Dany (F) 25, 13 ième rue O.	"	" "
169	Michaud , Raphael (M) 30, 13 ième rue E.	"	" "
170	Michaud , Jeannine (F) 30, 13 ième rue E.	"	" "
171	Michaud , Robin (M) 30, 13 ième rue E.	"	" "
172	Michaud , Richard (M) 30, 13 ième rue E.	"	" "
173	Michaud , Lynda (F) 30, 13 ième rue E.	"	" "
174	Normand , Gilbert (M) 42, 13 ième rue E.	"	" "
175	Normand , Pâquerette (F) 42, 13 ième rue E.	"	" "
176	Ouellet , Donald (M) 41, 12 ième rue	"	" "
177	Ouellet , Charles (M) 13, 12 ième rue	"	" "
178	Ouellet , Madeleine (F) 13, 12 ième rue	"	" "
179	Ouellet , Gaëtan (M) 13, 12 ième rue	"	" "
180	Poirier , Jacques (M) 1 B, 11 ième rue	"	" "
181	Perron , Josée (F) 1 B, 11 ième rue	"	" "
182	Poirier , Maurice (M) 4, 12 ième rue	"	" "
183	Poirier , Juliette (F) 4, 12 ième rue	"	" "
184	Perron , Fleurette (F) 16, 12 ième rue	"	" "
185	Perron , Yvon (M) 18, 12 ième rue	"	" "
186	Perron , Monette (F) 18, 12 ième rue	"	" "

RURAL/RURALE			electoral district/circonscription	URBAN/URBAINE	
N°	page		Charlevoix	N°	page
127R	N° 3	of/de 5	certified / certifié signature(s)-enumerator(s) / signature(s)-recenseur(s) Henriette Pinel		N° of/de
polling division / section de vote				polling division / section de vote	

F- 303 **PRELIMINARY LIST OF ELECTORS**

8 5M 7 79

ELECTIONS CANADA

160159

LISTE PRÉLIMINAIRE DES ÉLECTEURS

This list of qualified electors for the polling division number as set out below was prepared for use at the pending federal election from information obtained at the enumeration and has been certified by the signature(s) below as to completeness and correctness so far as is possible

La présente constitue la liste des électeurs de la section de vote dont le numéro apparaît plus bas préparée en vue de l'élection fédérale en cours d'après les renseignements recueillis lors du recensement. Le(s) recenseur(s) y a(ont) apposé sa(leur) signature, affirmant que cette liste est aussi complète et exacte que possible.

N°				
187	Poyac , Jean (M) 34, 12 ième rue	F/Ville	GOT	IEO
188	Poyac Moore , Francoise (F) 34, 12 ième rue	"	"	"
189	Proteau , Yvan (M) 46, 12 ième rue	"	"	"
190	Proteau , Mona (F) 46, 12 ième rue	"	"	"
191	Paradis , Léonne (F) 28, 12 ième rue	"	"	"
192	Paradis , Sylvio (M) 13, 13 ième rue	"	"	"
193	Paradis , Marie (F) 13, 13 ième rue	"	"	"
194	Paquet , Nathalie (F) 41, 13 ième rue E.	"	"	"
195	Paquet Dubé , Jeannette (F) 41, 13 ième rue	"	"	"
196	Paquet , Gérard (M) 41, 13 ième rue	"	"	"
197	Quinn , Mario (M) 10, 12 ième rue App.4	"	"	"
198	Quinn , Robin (M) 6, 13 ième rue O.	"	"	"
199	Roy , Marc (M) 21, 11 ième rue	"	"	"
200	Roy , Daniel (M) 21, 11 ième rue	"	"	"
201	Roy , Aimé (M) 21, 11 ième rue	"	"	"
202	Roy , Jeannine (F) 21, 11 ième rue	"	"	"
203	Roy , Serge (M) 44, 11 ième rue	"	"	"
204	Roy , Ginette (F) 44, 11 ième rue	"	"	"
205	Roussel , Gina (F) 8, 12 ième rue	"	"	"
206	Roy , Charley (M) 20, 12 ième rue	"	"	"
207	Roy , Thérèse (F) 20, 12 ième rue	"	"	"
208	Rioux , Nelson (M) 29, 12 ième rue	"	"	"
209	Rioux , Wilfrid (M) 29, 12 ième rue	"	"	"
210	Rioux , Thérèse (F) 29, 12 ième rue	"	"	"
211	Robichaud , Léon (M) 21, 12 ième rue	"	"	"
212	Robichaud , Edna (F) 21, 12 ième rue	"	"	"
213	Roy , Rachel (F) 6, 13 ième rue	"	"	"
214	Rioux , Jean Marie (M) 18, 13 ième rue O.	"	"	"
215	Rioux , Denise (F) 18, 13 ième rue O.	"	"	"
216	Savard , Alice (F) 5, 11 ième rue	"	"	"
217	Savard , Rosaire (M) 7, 11 ième rue	"	"	"
218	Savard , Colette (F) 7, 11 ième rue	F/Ville	GOT	IEO
219	Savard , Sylvio (M) 7, 11 ième rue	"	"	"
220	Savard , Mario (M) 7, 11 ième rue	"	"	"
221	Savard , Carl (M) 7, 11 ième rue	"	"	"
222	St-Pierre,Robin (M) 33, 11 ième rue	"	"	"
223	St-Pierre , Clémence (F) 33, 11 ième rue	"	"	"
224	Simard , Sylvie (F) 22, 12 ième rue	"	"	"
225	St-Pierre , Yves (M) 24, 12 ième rue	"	"	"
226	St-Pierre , Micheline (F) 24, 12 ième rue	"	"	"
227	Sirois , Jean (M) 54, 12 ième rue	"	"	"
228	Sirois , Rolande (F) 54, 12 ième rue	"	"	"
229	Sirois , André (M) 10, 12 ième rue	"	"	"
230	Sirois , Louise (F) 10, 12 ième rue	"	"	"
231	St-Pierre , Cyrias (M) 25, 12 ième rue	"	"	"
232	St- Pierre , Thérèse (F) 25, 12 ième rue	"	"	"
233	Sirois , Maurice (M) 11, 12 ième rue	"	"	"
234	Sirois , Rita (F) 11, 12 ième rue	"	"	"
235	Sirois , Lyne (F) 11, 12 ième rue	"	"	"
236	Sirois , Michel (M) 11, 12 ième rue	"	"	"
237	Simard , Guy (M) 15, 13 ième rue O.	"	"	"
238	Thériault , Sylvie (F) 5, 11 ième rue	"	"	"
239	Turcotte , Yvette (F) 13, 11 ième rue	"	"	"
240	Tremblay , J.T. Gérard (M) 49, 11 ième rue	"	"	"
241	Tremblay , Louisette (F) 49, 11 ième rue	"	"	"
242	Thériault , Monette (F) 48, 11 ième rue	"	"	"
243	Thiffault , Gaston (M) 46, 11 ième rue	"	"	"
244	Thiffault , Lise (F) 46, 11 ième rue	"	"	"
245	Tremblay , Serge (M) 14, 12 ième rue	"	"	"
246	Tremblay , Richard (M) 48, 12 ième rue	"	"	"
247	Tremblay , Annette (F) 48, 12 ième rue	"	"	"
248	Tremblay , Ghislain (M) 50, 12 ième rue	"	"	"

RURAL/RURALE

N° 127 R — page N° 4 of/de 5

polling division / section de vote

electoral district/circonscription: Charlevoix

certified / certifié — signature(s)-enumerator(s) / signature(s)-recenseur(s): Henriette Pinard

URBAN/URBAINE

N° — page N° of/de

polling division / section de vote

160160

F 303

PRELIMINARY LIST OF ELECTORS

ELECTIONS CANADA

LISTE PRÉLIMINAIRE DES ÉLECTEURS

8 SM-7 79

This list of qualified electors for the polling division number as set out below was prepared for use at the pending federal election from information obtained at the enumeration and has been certified by the signature(s) below as to completeness and correctness so far as is possible.

La présente constitue la liste des électeurs de la section de vote dont le numéro apparaît plus bas préparée en vue de l'élection fédérale en cours d'après les renseignements recueillis lors du recensement. Le(s) recenseur(s) y a(ont) apposé sa(leur) signature, affirmant que cette liste est aussi complète et exacte que possible.

N°				N°			
249	Tremblay , Suzanne (F) 50, 12 ième rue F/ Ville	GOT	IEO	280	Tremblay , Gitane (F) 9, 13 ième rue O. F/Ville	GOT	IEO
250	Tremblay , Jean Jacques (M) 51, 12 ième rue	"	"	281	Thériault , Normand (M) 8, 13 ième rue	"	"
251	Tremblay , Jean Maurice (M) 49 , 12 ième rue	"	"	282	Thériault , Sylvie (F) 8, 13 ième rue	"	"
252	Tremblay , Suzanne (F) 49, 12 ième rue	"	"	283	Tremblay , Valère (M) 10, 13 ième rue O.	"	"
253	Tremblay , Jean Charles (M) 35, 12 ième rue	"	"	284	Tremblay , Alice (F) 10, 13 ième rue O,	"	"
254	Tremblay , Georgette (F) 35, 12 ième rue	"	"	285	Tremblay , Mario (M) 10, 13 ième rue O.	"	"
255	Tremblay , Sonia (F) 35, 12 ième rue	"	"	286	Thibeault , Sylvie (F) 39, 13 ième rue E.	"	"
256	Tremblay , Sylvais (M) 35, 12 ième rue	"	"	287	Thibeault , Marcel (M) 39, 13 ième rue E.	"	"
257	Thibeault , Laurent (M) 27, 12 ième rue	"	"	288	Thibeault , Cora (F) 39, 13 ième rue E.	"	"
258	Thibeault , Albertine (F) 27, 12 ième rue	"	"	289	Thibeault , Jean Guy (M) 35, 13 ième rue E.	"	"
259	Tremblay , Alcide (M) 28, 12 ième rue	"	"	290	Tremblay , Gérard (M) 38, 13 ième rue E.	"	"
260	Tremblay , Jeanne D'Arc (F) 28, 12 ième rue	"	"	291	Tremblay , Danielle (F) 38, 13 ième rue E.	"	"
261	Tremblay , Christian (M) 28, 12 ième rue	"	"	292	Tremblay , Gaëtane (F) 19, 13 ième rue O.	"	"
262	Tremblay , Mario (M) 28, 12 ième rue	"	"	293	Tremblay , Gaston (M) 34, 13 ième rue E.	"	"
263	Tremblay , Michel (M) 23, 12 ième rue	"	"	294	Tremblay , Danielle (F) 34, 13 ième rue E.	"	"
264	Tremblay , Ginette (F) 23, 12 ième rue	"	"	295	Therrien , Christian (M) 20, 13 ième rue O.	"	"
265	Tremblay , Georgette (F) 23 B, 12 ième rue	"	"	296	Vallée , Clothilde (F) 5, 11 ième rue	"	"
266	Tremblay , Jean (M) 23 B, 12 ième rue	"	"	297	Vermette , Yvon (M) 22, 12 ième rue	"	"
267	Thiffault , Josée (F) 15, 12 ième rue	"	"	298	Vermette , Gisèle (F) 22, 12 ième rue	"	"
268	Thiffault , Louise (F) 15, 12 ième rue	"	"	299	Voyer , Henri (M) 12, 12 ième rue	"	"
269	Thiffault , Flore (F) 15, 12 ième rue	"	"	300	Voyer , Adrienne (F) 12, 12 ième rue	"	"
270	Thiffault , Tobie (M) 15, 12 ième rue	"	"	301	Voyer , Danielle (F) 12, 12 ième rue	"	"
271	Tremblay , Marcel (M) 9, 12 ième rue	"	"	302	Vachon , Jean Denis (M) 45, 12 ième rue	"	"
272	Tremblay , Hélène (F) 9, 12 ième rue	"	"	303	Vachon , Margot (F) 45, 12 ième rue	"	"
273	Tremblay , Yves (M) 9, 12 ième rue	"	"	304	Zélano , Marie (F) 5, 12 ième rue	"	"
274	Tremblay , Luc (M) 9, 12 ième rue	"	"				
275	Tremblay , Lucie (F) 9, 12 ième rue	"	"				
276	Tremblay , Josée (F) 9, 12 ième rue	"	"				
277	Turcotte , Lionel (M) 9, 12 ième rue	"	"				
278	Tremblay , Bernard (M) 5, 12 ième rue	"	"				
279	Tremblay , Cormick (M) 9, 13 ième rue O.	"	"				

RURAL/RURALE			electoral district/circonscription	URBAN/URBAINE		
N°	page		Charlevoix	N°	page	
127 R	N° 5	of/de 5	certified / certifié signature(s)-enumerator(s) / signature(s)-recenseur(s) Henriette Pinel		N°	of/de
polling division / section de vote				polling division / section de vote		

160161

F 303

PRELIMINARY LIST OF ELECTORS

ELECTIONS CANADA

LISTE PRÉLIMINAIRE DES ÉLECTEURS

8 5M 7 79

This list of qualified electors for the polling division number as set out below was prepared for use at the pending federal election from information obtained at the enumeration and has been certified by the signature(s) below as to completeness and correctness so far as is possible.

La présente constitue la liste des électeurs de la section de vote dont le numéro apparaît plus bas préparée en vue de l'élection fédérale en cours d'après les renseignements recueillis lors du recensement. Le(s) recenseur(s) y a(ont) apposé sa(leur) signature, affirmant que cette liste est aussi complète et exacte que possible.

N°			N°		
1	Asselin, Clément (M) 1-3e avenue	Forestville GOT 1EO	32	Bernier, Marcel (M) 6-7e avenue	Forestville GOT 1EO
2	Asselin, Monique (F) 1-3e avenue	Forestville GOT 1EO	33	Bergeron, Françis (M) 36A-8e avenue	Forestville GOT 1EO
3	Asselin, Michel (M) 1-3e avenue	Forestville GOT 1EO	34	Bourque, Stanislas (M) 26 app. 2 5e avenue	Forestville GOT 1EO
4	Asselin, Maryse (F) 1-3e avenue	Forestville GOT 1EO	35	Bourque, Germaine (F) 26 app. 2 5e avenue	Forestville GOT 1EO
5	Angelini, Claudette (F) 2-7e avenue	Forestville GOT 1EO	36	Brochu, Raymond (M) 19-8e avenue	Forestville GOT 1EO
6	Angelini, Luc (M) 2-7e avenue	Forestville GOT 1EO	37	Brochu, Janine (F) 19-8e avenue	Forestville GOT 1EO
7	Angelini, Joseph (M) 2-7e avenue	Forestville GOT 1EO	38	Brochu, Daniel (M) 19-8e avenue	Forestville GOT 1EO
8	Angelini, Luce (F) 2-7e avenue	Forestville GOT 1EO	39	Brochu, Sylvie (F) 19-8e avenue	Forestville GOT 1EO
9	Auclair, Michel (M) 3-8e avenue	Forestville GOT 1EO	40	Boulanger, Jean (M) 22-8e avenue	Forestville GOT 1EO
10	Auclair, Cécile (F) 3-8e avenue	Forestville GOT 1EO	41	Beauchamps, Jacques (M) 9-8e avenue	Forestville GOT 1EO
11	Boucher, Denis (M) 2-4e avenue	Forestville GOT 1EO	42	Bérubé, Ghislain (M) 7-8e avenue	Forestville GOT 1EO
12	Boucher, L. Christiane(F) 2-4e avenue	Forestville GOT 1EO	43	Bérubé, Diane (F) 7-8e avenue	Forestville GOT 1EO
13	Boucher, Laurian (M) 3-4e avenue	Forestville GOT 1EO	44	Bouchard, Angelo (M) 6-8e avenue	Forestville GOT 1EO
14	Boucher, Olivette (F) 3-4e avenue	Forestville GOT 1EO	45	Bouchard, Francine (F) 6-8e avenue	Forestville GOT 1EO
15	Boucher, Claude (M) 3-4e avenue	Forestville GOT 1EO	46	Bouchard, Judes (M) 12-9e avenue	Forestville GOT 1EO
16	Bouchard, Marthe (F) 5-5e avenue	Forestville GOT 1EO	47	Bouchard, Micheline (F) 12-9e avenue	Forestville GOT 1EO
17	Bouchard, Yvon (M) 5-5e avenue	Forestville GOT 1EO	48	Bouchard, Jacques (M) 16-9e avenue	Forestville GOT 1EO
18	Brousseau, Philippe (M) 9-5e avenue	Forestville GOT 1EO	49	Bérubé, Diane (F) 17-9e avenue	Forestville GOT 1EO
19	Brousseau, Pauline (F) 9-5e avenue	Forestville GOT 1EO	50	Brisson, Magella (M) 24 app. 2 5e avenue	Forestville GOT 1EO
20	Brousseau, Patricia (F) 9-5e avenue	Forestville GOT 1EO	51	Brisson, Magella (F) 24 app. 2 5e avenue	Forestville GOT 1EO
21	Brousseau, Guy (M) 9-5e avenue	Forestville GOT 1EO	52	Caron, Janine (F) 4-3e avenue	Forestville GOT 1EO
22	Brousseau, Andrée (F) 9-5e avenue	Forestville GOT 1EO	53	Caron, Donald (M) 6-4e avenue	Forestville GOT 1EO
23	Brousseau, Jean (M) 9-5e avenue	Forestville GOT 1EO	54	Caron, Nicole (F) 6-4e avenue	Forestville GOT 1EO
24	Bouchard, Doris (F) 18A-5e avenue	Forestville GOT 1EO	55	Corbain. Emmanuel (M) 8-4e avenue	Forestville GOT 1EO
25	Bouchard, Joseph (M) 2-6e avenue	Forestville GOT 1EO	56	Chenard, Suzanne (F) 1-4e avenue	Forestville GOT 1EO
26	Bouchard, Raynald (M) 2-6e avenue	Forestville GOT 1EO	57	Charron, Denise (F) 22-5e avenue	Forestville GOT 1EO
27	Bouchard, Line (F) 2-6e avenue	Forestville GOT 1EO	58	Caron, Fernand (M) 30-8e avenue	Forestville GOT 1EO
28	Bouchard, Alain (M) 2-6e avenue	Forestville GOT 1EO	59	Caron, Nicole (F) 30-8e avenue	Forestville GOT 1EO
29	Bastien, Yves (M) 2-6e avenue	Forestville GOT 1EO	60	Caron, Martin (M) 15 ass 8e avenue	Forestville GOT 1EO
30	Bouchard, Jacques (M) 1-7e avenue	Forestville GOT 1EO	61	Chiasson, Stan (M) 6-9e avenue	Forestville GOT 1EO
31	Boivin, Claude (M) 3-7e avenue	Forestville GOT 1EO	62	Chiasson. Claire (F) 6-9e avenue	Forestville GOT 1EO

RURAL/RURALE

N° 128 page N° 1 of/de 6

polling division / section de vote

electoral district/circonscription: Charlevoix

certified / certifié — signature(s)-enumerator(s) / signature(s)-recenseur(s): Yvette Briand

URBAN/URBAINE

N° page N° of/de

polling division / section de vote

F 303 — 8 5M-7-79

PRELIMINARY LIST OF ELECTORS

ELECTIONS CANADA

LISTE PRÉLIMINAIRE DES ÉLECTEURS

160162

This list of qualified electors for the polling division number as set out below was prepared for use at the pending federal election from information obtained at the enumeration and has been certified by the signature(s) below as to completeness and correctness so far as is possible.

La présente constitue la liste des électeurs de la section de vote dont le numéro apparaît plus bas préparée en vue de l'élection fédérale en cours d'après les renseignements recueillis lors du recensement. Le(s) recenseur(s) y a(ont) apposé sa(leur) signature, affirmant que cette liste est aussi complète et exacte que possible.

N°		
63	Chamberland, Robert (M) 20-9e avenue	Forestville G0T 1E0
64	Chamberland, Nicole (F) 20-9e avenue	Forestville G0T 1E0
65	Chiasson, Jean-Guy (M) 22-9e avenue	Forestville G0T 1E0
66	Chiasson, G. Jocelyne(F) 22-9e avenue	Forestville G0T 1E0
67	Charron, Jean-Louis (M) 29-9e avenue	Forestville G0T 1E0
68	Charron, Victoire (F) 29-9e avenue	Forestville G0T 1E0
69	Couture,Guay, Rosalia(F) 16-9e avenue	Forestville G0T 1E0
70	Chapados, Laurianne (F) 12-8e avenue	Forestville G0T 1E0
71	Chapados, Suzie (F) 12-8e avenue	Forestville G0T 1E0
72	Chapados, Ghislain (M) 12-8e avenue	Forestville G0T 1E0
73	Côté. Levis (M) 14 app. 1 8e avenue	Forestville G0T 1E0
74	Dubé, Daniel (M) 4-3e avenue	Forestville G0T 1E0
75	Deschênes, Colette (F) 3-5e avenue	Forestville G0T 1E0
76	Deschênes, Florian (M) 3-5e avenue	Forestville G0T 1E0
77	Deschênes, Bruno (M) 3-5e avenue	Forestville G0T 1E0
78	Duguay, Jean-Marie (M) 8-5e avenue	Forestville G0T 1E0
79	Duguay, Cécile (F) 8-5e avenue	Forestville G0T 1E0
80	Duguay, Guy (M) 8-5e avenue	Forestville G0T 1E0
81	Desbiens, Gabriel (M) 7-7e avenue	Forestville G0T 1E0
82	Desbiens, Francine (F) 7-7e avenue	Forestville G0T 1E0
83	Deroy, Raymond (M) 8-7e avenue	Forestville G0T 1E0
84	Deroy, Simonne (F) 8-7e avenue	Forestville G0T 1E0
85	Deroy, Sylevie (F) 8-7e avenue	Forestville G0T 1E0
86	Deroy, Francine (F) 8-7e avenue	Forestville G0T 1E0
87	Durocher, Yvon (M) 24-8e avenue	Forestville G0T 1E0
88	Durocher, Lise (F) 24-8e avenue	Forestville G0T 1E0
89	Dubé, Denise (F) 20-8e avenue	Forestville G0T 1E0
90	Desgagné, Raynald (M) 20-8e avenue	Forestville G0T 1E0
91	Dufour, Clément (M) 5-8e avenue	Forestville G0T 1E0
92	Dufour, Rachel (F) 5-8e avenue	Forestville G0T 1E0
93	Dufour, Michel (M) 5-8e avenue	Forestville G0T 1E0
94	Dufour, Robert (M) 5-8e avenue	Forestville G0T 1E0
95	Drolet, Yves (M) 17 app. A 9e avenue	Forestville G0T 1E0
96	Desbiens, Renata (F) 29-9e avenue	Forestville G0T 1E0
97	Desbiens, Reginald (M) 11-5e avenue	Forestville G0T 1E0
98	Desbiens, Lucette (F) 11-5e avenue	Forestville G0T 1E0
99	Forest, Sylvain (M) 4-4e avenue	Forestville G0T 1E0
100	Forest, Ghislaine (F) 4-4e avenue	Forestville G0T 1E0
101	Forest, Murielle (F) 4-4e avenue	Forestville G0T 1E0
102	Forest, Gervais (M) 4-4e avenue	Forestville G0T 1E0
103	Forest, Levis (M) 19-5e avenue	Forestville G0T 1E0
104	Forest, Micheline (F) 19-5e avenue	Forestville G0T 1E0
105	Forest, Gino (M) 19-5e avenue	Forestville G0T 1E0
106	Fournier, Annette (F) 2-6e avenue	Forestville G0T 1E0
107	Fournier, Juliette (F) 9-8e avenue	Forestville G0T 1E0
108	Forest, Brigitte (F) 17 app. B 9e avenue	Forestville G0T 1E0
109	Gervais, Aimé (M) 18-5e avenue	Forestville G0T 1E0
110	Gervais, Fernande (F) 18-5e avenue	Forestville G0T 1E0
111	Gervais, Rénald (M) 18B-5e avenue	Forestville G0T 1E0
112	Gervais, Jocelyne (F) 18B-5e avenue	Forestville G0T 1E0
113	Girard, Diane (F) 30-5e avenue	Forestville G0T 1E0
114	Grenier, Michel (M) 4-6e avenue	Forestville G0T 1E0
115	Gagnon, Hélène (F) 22-8e avenue	Forestville G0T 1E0
116	Girouard, Francine (F) 13-8e avenue	Forestville G0T 1E0
117	Grenier, Phillip (M) 11-8e avenue	Forestville G0T 1E0
118	Grenier, Michel (M) 11-8e avenue	Forestville G0T 1E0
119	Grenier, France (F) 11-8e avenue	Forestville G0T 1E0
120	Gagné, Réginald (M) 18-8e avenue	Forestville G0T 1E0
121	Gagné, Anita (F) 18-8e avenue	Forestville G0T 1E0
122	Galbert, Claude (M) 14 app. 2 8e avenue	Forestville G0T 1E0
123	Girard, Donald (M) 9-9e avenue	Forestville G0T 1E0
124	Guay, Denise (F) 16-9e avenue	Forestville G0T 1E0

RURAL/RURALE

N° 128 — page N° 2 of/de 6

polling division / section de vote

electoral district/circonscription: Charlevoire

certified/certifié — signature(s)-enumerator(s)/signature(s)-recenseur(s): Benoit Brunet

URBAN/URBAINE

N° — page N° — of/de

polling division / section de vote

F 303 — 85M-7-79

PRELIMINARY LIST OF ELECTORS

ELECTIONS CANADA

LISTE PRÉLIMINAIRE DES ÉLECTEURS

160163

This list of qualified electors for the polling division number as set out below was prepared for use at the pending federal election from information obtained at the enumeration and has been certified by the signature(s) below as to completeness and correctness so far as is possible.

La présente constitue la liste des électeurs de la section de vote dont le numéro apparaît plus bas préparée en vue de l'élection fédérale en cours d'après les renseignements recueillis lors du recensement. Le(s) recenseur(s) y a(ont) apposé sa(leur) signature, affirmant que cette liste est aussi complète et exacte que possible.

N°		
125	Gaudrault, Rodrigue (M) 23-9e avenue	Forestville G0T 1E0
126	Girard, Annette (F) 35-9e avenue	Forestville G0T 1E0
127	Girard, Jocelyne (F) 35-9e avenue	Forestville G0T 1E0
128	Harvey, Conrad (M) 20-5e avenue	Forestville G0T 1E0
129	Harvey, Mariette (F) 20-5e avenue	Forestville G0T 1E0
130	Harvey, Marie-Josée (F) 20-5e avenue	Forestville G0T 1E0
131	Hervieux, Jacques (M) 24A app. 3 5e avenue	Forestville G0T 1E0
132	Hovington, Rémi (M) 25-5e avenue	Forestville G0T 1E0
133	Hovington, Marcelle (F) 25-5e avenue	Forestville G0T 1E0
134	Hovington, Marius (M) 13-8e avenue	Forestville G0T 1E0
135	Hovington. Géo-Henri (M) 13-8e avenue	Forestville G0T 1E0
136	Hovington, Alfredo (M) 13-8e avenue	Forestville G0T 1E0
137	Hovington, Normand (M) 2-8e avenue	Forestville G0T 1E0
138	Hovington, Simone (F) 2-8e avenue	Forestville G0T 1E0
139	Hovington, Chantal (F) 2-8e avenue	Forestville G0T 1E0
140	Hovington, Jacynthe (F) 2-8e avenue	Forestville G0T 1E0
141	Imbeault. Yves (M) 3-3e avenue	Forestville G0T 1E0
142	Imbeault, Paula (F) 3-3e avenue	Forestville G0T 1E0
143	Imbeault, André (M) 3-3e avenue	Forestville G0T 1E0
144	Imbeault, Mario (M) 1-4e avenue	Forestville G0T 1E0
145	Imbeault, Gilles (M) 23-5e avenue	Forestville G0T 1E0
146	Imbeault, Jeanine (F) 23-5e avenue	Forestville G0T 1E0
147	Jean, Evano (M) 5-4e avenue	Forestville G0T 1E0
148	Jean, Gladys (F) 5-4e avenue	Forestville G0T 1E0
149	Jean, Yvan (M) 5-4e avenue	Forestville G0T 1E0
150	Jean, Alain (M) 5-4e avenue	Forestville G0T 1E0
151	Jean, Claude (M) 5-4e avenue	Forestville G0T 1E0
152	Jean, Richard (M) 5-4e avenue	Forestville G0T 1E0
153	Joncas, Raymond (M) 3-6e avenue	Forestville G0T 1E0
154	Joncas, Louisette (F) 3-6e avenue	Forestville G0T 1E0
155	Lavoie, Nicole (F) 8-4e avenue	Forestville G0T 1E0
156	Larouche, Henrio (M) 7-4e avenue	Forestville G0T 1E0
157	Larouche, Noëlla (F) 7-4e avenue	Forestville G0T 1E0
158	Larouche, Germain (M) 7-4e avenue	Forestville G0T 1E0
159	Lejeune, Emile (M) 2-5e avenue	Forestville G0T 1E0
160	Lejeune, Andréa (F) 2-5e avenue	Forestville G0T 1E0
161	Lejeune, Yves (M) 2-5e avenue	Forestville G0T 1E0
162	Lejeune, Bruno (M) 2-5e avenue	Forestville G0T 1E0
163	Lejeune, Nancy (F) 2-5e avenue	Forestville G0T 1E0
164	Lavoie, Paul (M) 1-5e avenue	Forestville G0T 1E0
165	Lavoie, Colette (F) 1-5e avenue	Forestville G0T 1E0
166	Lavoie, Denis (M) 1-5e avenue	Forestville G0T 1E0
167	Lavoie, Lucie (F) 1-5e avenue	Forestville G0T 1E0
168	Lavoie, Diane (F) 1-5e avenue	Forestville G0T 1E0
169	Lévesque, Nelson (M) 6-5e avenue	Forestville G0T 1E0
170	Lévesque, Maude (F) 6-5e avenue	Forestville G0T 1E0
171	Lévesque, Nelly (F) 6-5e avenue	Forestville G0T 1E0
172	Lapointe, Camille (M) 32-5e avenue	Forestville G0T 1E0
173	Lapointe, Gemma (F) 32-5e avenue	Forestville G0T 1E0
174	Lapointe, Régine (F) 30-5e avenue	Forestville G0T 1E0
175	Laforest, Denise (F) 4-6e avenue	Forestville G0T 1E0
176	Lavoie, Renelle (F) 1-7e avenue	Forestville G0T 1E0
177	Lessard, Alain (M) 40B-8e avenue	Forestville G0T 1E0
178	Lafrance, Sylvie (F) 36A-8e avenue	Forestville G0T 1E0
179	Larouche, Anita (F) 34-8e avenue	Forestville G0T 1E0
180	Larouche, Stéphane (M) 34-8e avenue	Forestville G0T 1E0
181	Larouche, Roger (M) 34-8e avenue	Forestville G0T 1E0
182	Lévesques, Bernard (M) 32-8e avenue	Forestville G0T 1E0
183	Lowe, Jean-Yves (M) 17-8e avenue	Forestville G0T 1E0
184	Lowe, Hélène (F) 17-8e avenue	Forestville G0T 1E0
185	Lapointe, Jacques (M) 26-8e avenue	Forestville G0T 1E0
186	Lapointe, Rachel (F) 26-8e avenue	Forestville G0T 1E0

RURAL/RURALE

N° 128 — page N° 3 of/de 6 — polling division / section de vote

electoral district/circonscription: Charlevoie

certified / certifié — signature(s)-enumerator(s) / signature(s)-recenseur(s): Ginette Briand

URBAN/URBAINE

N° — page N° — of/de — polling division / section de vote

160164

F 303 **PRELIMINARY LIST OF ELECTORS**

ELECTIONS CANADA

LISTE PRÉLIMINAIRE DES ÉLECTEURS

8 SM-7-79

This list of qualified electors for the polling division number as set out below was prepared for use at the pending federal election from information obtained at the enumeration and has been certified by the signature(s) below as to completeness and correctness so far as is possible.

La présente constitue la liste des électeurs de la section de vote dont le numéro apparaît plus bas préparée en vue de l'élection fédérale en cours d'après les renseignements recueillis lors du recensement. Le(s) recenseur(s) y a(ont) apposé sa(leur) signature, affirmant que cette liste est aussi complète et exacte que possible.

N°			N°		
187	Lapointe, Cécile (F) 26-8e avenue	Forestville GOT 1EO	218	Marchand, Brigitte (F) 15-8e avenue	Forestville GOT 1EO
188	Lecler, Rita (F) 1-8e avenue	Forestville GOT 1EO	219	Marchand, Lucien (M) 15-8e avenue	Forestville GOT 1EO
189	Legeault, Michel (M) 10-8e avenue	Forestville GOT 1EO	220	Marchand, Guy (M) 15-8e avenue	Forestville GOT 1EO
190	Legeault, Georgette (F) 10-8e avenue	Forestville GOT 1EO	221	Maltais, Claire (F) 20A-8e avenue	Forestville GOT 1EO
191	Lebreux, Sylvio (M) 10-8e avenue	Forestville GOT 1EO	222	Marceau, Richard (M) 11-9e avenue	Forestville GOT 1EO
192	Lebreux, Carole (F) 10-8e avenue	Forestville GOT 1EO	223	Marceau, Claudette (F) 11-9e avenue	Forestville GOT 1EO
193	Leblanc, Marc-André (M) 2-9e avenue	Forestville GOT 1EO	224	Mercier, Serge (M) 22-9e avenue	Forestville GOT 1EO
194	Leblanc, Denise (F) 2-9e avenue	Forestville GOT 1EO	225	Maloney, Guy (M) 12-8e avenue	Forestville GOT 1EO
195	Larouche, François (M) 3-9e avenue	Forestville GOT 1EO	226	Nicolas, Lizette (F) 13-9e avenue	Forestville GOT 1EO
196	Larouche, Monique (F) 3-9e avenue	Forestville GOT 1EO	227	Ouellet, Rémi (M) 36-8e avenue	Forestville GOT 1EO
197	L'Heureux, Gina (F) 5-9e avenue	Forestville GOT 1EO	228	Ouellet,Gobeil, Carole(F) 36-8e avenue	Forestville GOT 1EO
198	L'Arrivée, Jacquelin (M) 17-9e avenue	Forestville GOT 1EO	229	Ouellet, Jacques (M) 5-9e avenue	Forestville GOT 1EO
199	L'Arrivée, Simon (M) 17-9e avenue	Forestville GOT 1EO	230	Ouellet, Jean-Claude (M) 25-9e avenue	Forestville GOT 1EO
200	Lavoie, Philippe (M) 24-9e avenue	Forestville GOT 1EO	231	Ouellet, Olivette (F) 25-9e avenue	Forestville GOT 1EO
201	Lavoie, Johanne (F) 24-9e avenue	Forestville GOT 1EO	232	Poirier, Roger (M) 6-7e avenue	Forestville GOT 1EO
202	Lemire, Suzanne (F) 19-9e avenue	Forestville GOT 1EO	233	Poirier, Germaine (F) 6-7e avenue	Forestville GOT 1EO
203	Lessard, Lucien (M) 32-9e avenue	Forestville GOT 1EO	234	Poirier, Marc-André (M) 6-7e avenue	Forestville GOT 1EO
204	Lessard, Adrienne (F) 32-9e avenue	Forestville GOT 1EO	235	Plamondon, Michel (M) 1A-7e avenue	Forestville GOT 1EO
205	Lessard, Cathia (F) 32-9e avenue	Forestville GOT 1EO	236	Plamondon, Florence (F) 1A-7e avenue	Forestville GOT 1EO
206	Lagacé, Alain (M) 33-9e avenue	Forestville GOT 1EO	237	Poirier, Michel (M) 2-7e avenue	Forestville GOT 1EO
207	Maltais, Ghyslain (M) 4-5e avenue	Forestville GOT 1EO	238	Pineault, Lorna (F) 2-7e avenue	Forestville GOT 1EO
208	Malenfant, Réal (M) 7-5e avenue	Forestville GOT 1EO	239	Pigeon, Lison (F) 1B-7e avenue	Forestville GOT 1EO
209	Malenfant, Louise (F) 7-5e avenue	Forestville GOT 1EO	240	Pelletier, Suzie (F) 3-7e avenue	Forestville GOT 1EO
210	Malenfant, Edith (F) 7-5e avenue	Forestville GOT 1EO	241	Poirier, Florent (M) 5-7e avenue	Forestville GOT 1EO
211	Martel, Rodrigue (M) 12-5e avenue	Forestville GOT 1EO	242	Poirier, Yvonne (F) 5-7e avenue	Forestville GOT 1EO
212	Martel, Emma (F) 12-5e avenue	Forestville GOT 1EO	243	Poitras, Jean-Guy (M) 26 app. 1 5e avenue	Forestville GOT 1EO
213	Martel, Thérèse (F) 24A app. 3 5e avenue	Forestville GOT 1EO	244	Poitras, Claire (F) 26 app. 1 5e avenue	Forestville GOT 1EO
214	Michaud, Camille (M) 6-7e avenue	Forestville GOT 1EO	245	Poirier, Pierre (M) 32-5e avenue	Forestville GOT 1EO
215	Michaud,Bernier,Simone(F) 6-7e avenue	Forestville GOT 1EO	246	Poirier, Monelle (F) 32-5e avenue	Forestville GOT 1EO
216	Michaud, Martine (F) 6-7e avenue	Forestville GOT 1EO	247	Proteau, Marc-André (M) 13-8e avenue	Forestville GOT 1EO
217	Michaud, Andrée (F) 6-7e avenue	Forestville GOT 1EO	248	Perron, Bernard (M) 14-8e avenue	Forestville GOT 1EO

RURAL/RURALE			electoral district/circonscription	URBAN/URBAINE	
N°	page		Charlevoix	N°	page
128	N° 4	of/de 6	certified/certifié signature(s)-enumerator(s) / signature(s)-recenseur(s)		N° of/de
polling division section de vote			Gentile Briand	polling division section de vote	

160165

F 303

PRELIMINARY LIST OF ELECTORS

ELECTIONS CANADA

LISTE PRÉLIMINAIRE DES ÉLECTEURS

8 5M 7-79

This list of qualified electors for the polling division number as set out below was prepared for use at the pending federal election from information obtained at the enumeration and has been certified by the signature(s) below as to completeness and correctness so far as is possible.

La présente constitue la liste des électeurs de la section de vote dont le numéro apparaît plus bas préparée en vue de l'élection fédérale en cours d'après les renseignements recueillis lors du recensement. Le(s) recenseur(s) y a(ont) apposé sa(leur) signature, affirmant que cette liste est aussi complète et exacte que possible.

N°			N°		
249	Perron, Denise (F) 14-8e avenue	Forestville GOT 1EO	280	Sirois, Ginette (F) 14-9e avenue	Forestville GOT 1EO
250	Pelletier, Omer (M) 18-9e avenue	Forestville GOT 1EO	281	Sirois, Nelson (M) 14-9e avenue	Forestville GOT 1EO
251	Pelletier, Colette (F) 18-9e avenue	Forestville GOT 1EO	282	Sirois, Stéphane (M) 14-9e avenue	Forestville GOT 1EO
252	Pelletier, Manon (F) 18-9e avenue	Forestville GOT 1EO	283	Sirois, Françis (M) 14-9e avenue	Forestville GOT 1EO
253	Pelletier, Martine (F) 18-9e avenue	Forestville GOT 1EO	284	Simard, Christiane (F) 23-9e avenue	Forestville GOT 1EO
254	Pelletier, Patrick (M) 27-9e avenue	Forestville GOT 1EO	285	Sirois, Serge (M) 30-9e avenue	Forestville GOT 1EO
255	Pelletier, Jeanne (F) 27-9e avenue	Forestville GOT 1EO	286	Sirois, France (F) 30-9e avenue	Forestville GOT 1EO
256	Rioux, Jean-Yves (M) 14-5e avenue	Forestville GOT 1EO	287	Santerre, Danielle (F) 14 app.1 8e avenue	Forestville GOT 1EO
257	Rioux, Julie (F) 14-5e avenue	Forestville GOT 1EO	288	Tremblay, Gaétane (F) 4-5e avenue	Forestville GOT 1EO
258	Rioux, Alain (M) 14-5e avenue	Forestville GOT 1EO	289	Tremblay, Louis-Philippe(M) 10-5e avenue	F/ville GOT 1EO
259	Rioux, Sylvain (M) 14-5e avenue	Forestville GOT 1EO	290	Tremblay, Marie-Marthe(F) 10-5e avenue	Forestville GOT 1EO
260	Roy, Francine (F) 24 app. 1 5e avenue	Forestville GOT 1EO	291	Tremblay, Serge (M) 10-5e avenue	Forestville GOT 1EO
261	Rossignol, Germaine (F) 11-8e avenue	Forestville GOT 1EO	292	Tremblay, Jérémie (M) 13A-5e avenue	Forestville GOT 1EO
262	Rossignol, Léontine (F) 11-8e avenue	Forestville GOT 1EO	293	Tremblay, Rose-Alice (F) 13A-5e avenue	Forestville GOT 1EO
263	Roy, Francine (F) 24 app.1 5e avenue	Forestville GOT 1EO	294	Tremblay, Carl (M) 13A-5e avenue	Forestville GOT 1EO
264	Sirois, Anthime (M) 5-3e avenue	Forestville GOT 1EO	295	Tremblay, Guylaine (F) 13B-5e avenue	Forestville GOT 1EO
265	Sirois, Gabrielle (F) 5-3e avenue	Forestville GOT 1EO	296	Thériault, Michel (M) 28 app. 1 5e avenue	Forestville GOT 1EO
266	Sirois, Jocelyn (M) 5-3e avenue	Forestville GOT 1EO	297	Thériault,J. Johanne (F) 28 app. 1 5e avenue	Forestville GOT 1EO
267	Sirois, Sylvie (F) 30B-5e avenue	Forestville GOT 1EO	298	Tremblay, Jeannot (M) 1-6e avenue	Forestville GOT 1EO
268	Savard, Pierre-Paul (M) 8-6e avenue	Forestville GOT 1EO	299	Tremblay, Charlotte (F) 1-6e avenue	Forestville GOT 1EO
269	Savard, Marie-Paul (F) 8-6e avenue	Forestville GOT 1EO	300	Tremblay, Louise (F) 1-6e avenue	Forestville GOT 1EO
270	Savard, Sabin (M) 28-8e avenue	Forestville GOT 1EO	301	Tremblay, Martine (F) 1-6e avenue	Forestville GOT 1EO
271	Savard, Paulette (F) 28-8e avenue	Forestville GOT 1EO	302	Therrien, Léo (M) 5-6e avenue	Forestville GOT 1EO
272	Savard, Gilles (M) 28-8e avenue	Forestville GOT 1EO	303	Therrien, Colette (F) 1-6e avenue	Forestville GOT 1EO
273	Simoneau, Rodrigue (M) 15Bss-8e avenue	Forestville GOT 1EO	304	Tremblay, Guy (M) 6-6e avenue	Forestville GOT 1EO
274	St-Louis, Françis (M) 1-9e avenue	Forestville GOT 1EO	305	Tremblay,Foster,Céline(F) 6-6e avenue	Forestville GOT 1EO
275	St-Louis, Aline (F) 1-9e avenue	Forestville GOT 1EO	306	Tremblay, Brigitte (F) 6-6e avenue	Forestville GOT 1EO
276	Savard, Christian (M) 8-9e avenue	Forestville GOT 1EO	307	Tremblay, Yvan (M) 1B-7e avenue	Forestville GOT 1EO
277	Savard, Laurianne (F) 8-9e avenue	Forestville GOT 1EO	308	Tremblay, Henrio (M) 40D-8e avenue	Forestville GOT 1EO
278	Savard, Benoît (M) 8-9e avenue	Forestville GOT 1EO	309	Tremblay, Colette (F) 40D-8e avenue	Forestville GOT 1EO
279	Sirois, Jean-Claude (M) 14-9e avenue	Forestville GOT 1EO	310	Thibeault, Réginald (M) 40C-8e avenue	Forestville GOT 1EO

RURAL/RURALE

N° 128 | page N° 5 of/de 6

polling division / section de vote

electoral district/circonscription: Charlevoix

certified / certifié — signature(s)-enumerator(s) / signature(s)-recenseur(s): Ginette Briand

URBAN/URBAINE

N° | page N° of/de

polling division / section de vote

160166

F 303

PRELIMINARY LIST OF ELECTORS

ELECTIONS CANADA

LISTE PRÉLIMINAIRE DES ÉLECTEURS

8 SM 7 79

This list of qualified electors for the polling division number as set out below was prepared for use at the pending federal election from information obtained at the enumeration and has been certified by the signature(s) below as to completeness and correctness so far as is possible.

La présente constitue la liste des électeurs de la section de vote dont le numéro apparaît plus bas préparée en vue de l'élection fédérale en cours d'après les renseignements recueillis lors du recensement. Le(s) recenseur(s) y a(ont) apposé sa(leur) signature, affirmant que cette liste est aussi complète et exacte que possible.

N°			N°	
311	Tremblay, Huguette (F) 40A-8e avenue	Forestville GOT 1E0		
312	Tremblay, Claudine (F) 40A-8e avenue	Forestville GOT 1E0		
313	Thétreault, Jean (M) 34-8e avenue	Forestville GOT 1E0		
314	Tremblay, Hilaire (M) 21-8e avenue	Forestville GOT 1E0		
315	Tremblay, Alphonse (F) 21-8e avenue	Forestville GOT 1E0		
316	Tremblay, Cyrille (M) 21-5e avenue	Forestville GOT 1E0		
317	Tremblay, Dorothé (F) 21-5e avenue	Forestville GOT 1E0		
318	Tremblay, Céline (F) 28 app. 2 5e avenue	Forestville GOT 1E0		
319	Tremblay, René (M) 4-8e avenue	Forestville GOT 1E0		
320	Tremblay, Judith (F) 4-8e avenue	Forestville GOT 1E0		
321	Tremblay, Stéphane (M) 4-8e avenue	Forestville GOT 1E0		
322	Tremblay, Raymond (M) 4-9e avenue	Forestville GOT 1E0		
323	Tremblay, Jannette (F) 4-9e avenue	Forestville GOT 1E0		
324	Tremblay, Yvan (M) 4-9e avenue	Forestville GOT 1E0		
325	Thibeault, Lise (F) 9-9e avenue	Forestville GOT 1E0		
326	Tremblay, Louise (F) 17 app. A 9e avenue	Forestville GOT 1E0		
327	Tremblay, Michel (M) 19-9e avenue	Forestville GOT 1E0		
328	Thériault, Michel (M) 26-9e avenue	Forestville GOT 1E0		
329	Thériault, Louise (F) 26-9e avenue	Forestville GOT 1E0		
330	Viens, Patrice (M) 2-3e avenue	Forestville GOT 1E0		
331	Viens, Hélène (F) 2-3e avenue	Forestville GOT 1E0		
332	Veuilleux, Raymond (M) 38-8e avenue	Forestville GOT 1E0		
333	Veuilleux, Lise (F) 38-8e avenue	Forestville GOT 1E0		
334	Vezina, Jean-Paul (M) 1-8e avenue	Forestville GOT 1E0		
335	Varin, Roger (M) 13-9e avenue	Forestville GOT 1E0		
336	Vachon, Deluina (F) 16-8e avenue	Forestville GOT 1E0		

RURAL/RURALE

N° 128 | page N° 6 of/de 6

polling division / section de vote

electoral district/circonscription: Charlevoix

certified / certifié signature(s)-enumerator(s) / signature(s)-recenseur(s): Jeannette Brouard

URBAN/URBAINE

N° | page N° of/de

polling division / section de vote

160167

F 303 **PRELIMINARY LIST OF ELECTORS**

8 5M-7-79

ELECTIONS CANADA

LISTE PRÉLIMINAIRE DES ÉLECTEURS

This list of qualified electors for the polling division number as set out below was prepared for use at the pending federal election from information obtained at the enumeration and has been certified by the signature(s) below as to completeness and correctness so far as is possible.

La présente constitue la liste des électeurs de la section de vote dont le numéro apparaît plus bas préparée en vue de l'élection fédérale en cours d'après les renseignements recueillis lors du recensement. Le(s) recenseur(s) y a(ont) apposé sa(leur) signature, affirmant que cette liste est aussi complète et exacte que possible.

N°	
1	Bélanger, Désiré (M) 34 I4e rue Forestville GOTIEO
2	Bélanger, Madeleine (F) 34 I4e rue ''
3	Babin, Yves (M) 3I I4e rue '' ''
4	Bélanger, Nancy (F) 7A I4e rue '' ''
5	Babin, Roger (M) 3I I4e rue '' ''
6	Babin, Yvonne (F) 3I I4e rue '' ''
7	Babin, Luc (M) 3I I4e rue '' ''
8	Briand, Marc (M) 36 route I38 '' ''
9	Briand, Ginette (F) 36 route I38 '' ''
I0	Briand, André (M) 36 route I38
II	Blaquère, Denis (M) 2I0 route I38 '' ''
I2	Bélanger, Nicole (F) 6 route I38 '' ''
I3	Boucher, Roger (M) 45 I4e rue '' ''
I4	Boucher, Nicole (F) 45 I4e rue '' ''
I5	Bédard, Alain (M) 44 I4e rue '' ''
I6	Bédard, Lisette (F) 44 I4e rue '' ''
I7	Barette, Jules (M) 44 I4e rue '' ''
I8	Barette, Céline (F) 44 I4e rue '' ''
I9	Barette, Raymond (M) 6 I4e rue '' ''
20	Barette, Madeleine (F) 6 I4e rue '' ''
2I	Banville, Suzanne (F) I4 I4e rue '' ''
22	Bouillon, Francine (F) 24 I4e rue '' ''
23	Bouillon, Johanne (F) 24 I4e rue '' ''
24	Bouillon, Diane (F) 24 I4e rue '' ''
25	Bouillon, Robert (M) 24 I4e rue '' ''
26	Bérubé, Francine (F) 22 I4e rue '' ''
27	Bérubé, Réjean (M) 28 I4e rue '' ''
28	Bérubé, Rodolphe (M) 28 I4e rue '' ''
29	Bérubé, Marie-Laure (F) 28 I4e rue '' ''
30	Bérubé, Mériam (F) 28 I4e rue '' ''
3I	Bouchard, Dany (F) 2 I4e rue App. 4 '' ''
32	Collin, Sylvie (F) 30 route I38 '' ''
33	Couturier, Léopold (M) I80 route I38 '' ''
34	Couturier, Ginette (F) I80 route I38 '' ''
35	Couturier, Alain (M) I80 route I38 '' ''
36	Couturier, Ghislain (M) I80 route I38 '' ''
37	Caron, Charles-Eugène (M) I2 I4e rue '' ''
38	Caron, Evéline (F) I2 I4e rue '' ''
39	Corbey, Bernard (M) 8A I4e rue '' ''
40	Bourque, Jacques (M) 2 I4e rue '' ''
4I	Drapeau, Laurette (F) 5 I4e rue '' ''
42	Drapeau, Ginette (F) 5 I4e rue '' ''
43	Drapeau, André (M) 5 I4e rue '' ''
44	Drapeau, Rolande (F) 4 I4e rue '' ''
45	Drapeau, Michel (M) 4 I4e rue '' ''
46	Demanche, Robert (M) 38 I4e rue '' ''
47	Demanche, Noella (F) 38 I4e rue '' ''
48	Demers, Florent (M) 9 route I38 '' ''
49	Demars, Lucille (F) 9 route I38 '' ''
50	Demars, Sylvie (F) 9 route I38
5I	Dufour, Laurent (M) 27I route I38 '' ''
52	Dallaire, Richard (M) 30 route I38 '' ''
53	D'Amour, Régis (M) I0 route I38 '' ''
54	Deroy, Réjean (M) 34 I4e rue '' ''
55	Deroy, Evangeline (F) 34 I4e rue '' ''
56	Deroy, Gilbert (M) 34 I4e rue '' ''
57	Desbiens, Régis (M) 27 I4e rue '' ''
58	Dumont, Réjean (M) 2I I4e rue '' ''
59	Dumont, Monique (F) 2I I4e rue '' ''
60	Diotte, Monique (F) 24 I4e rue '' ''
6I	Diotte, Gérard (M) 24 I4e rue '' ''
62	Demars, Jeanne (F) 9 route I38 '' ''

RURAL/RURALE		electoral district/circonscription	URBAN/URBAINE
N°	page	CHARLEVOIX	N° page
I29	N° 1 of/de 3	certified / certifié signature(s)-enumerator(s) / signature(s)-recenseur(s)	N° of/de
polling division / section de vote		Suzanne Paquette	polling division / section de vote

F 303 **PRELIMINARY LIST OF ELECTORS**

8 5M-7-79

ELECTIONS CANADA

160168

LISTE PRÉLIMINAIRE DES ÉLECTEURS

This list of qualified electors for the polling division number as set out below was prepared for use at the pending federal election from information obtained at the enumeration and has been certified by the signature(s) below as to completeness and correctness so far as is possible.

La présente constitue la liste des électeurs de la section de vote dont le numéro apparaît plus bas préparée en vue de l'élection fédérale en cours d'après les renseignements recueillis lors du recensement. Le(s) recenseur(s) y a(ont) apposé sa(leur) signature, affirmant que cette liste est aussi complète et exacte que possible.

N°	
63	Desbiens, Lucien (M) 2 I4e rue '' ''
64	Emond, Roger (M) I9 I4e rue '' ''
65	Fillion, Marcel (M) 28 route I38 '' ''
66	Fillion, Louise (F) 28 route I38 '' ''
67	Fillion, André, (M) 28 route I38 '' ''
68	Fournier, Jean-Yves (M) 20 route I38 '' ''
69	Fournier, Micheline, (F) 20 route I38 '' ''
70	Fournier, Paul-Emille (M) 20 route I38 '' ''
7I	Fournier, Paul-Emille (F) 20 route I38 '' ''
72	Fortin, Harry (M) 4I I4e rue '' ''
73	Fortin, Madonne (F) 4I I4e rue '' ''
74	Foster, Nancy (F) 4I I4e rue '' ''
75	Foster, Eddy (M) 4I I4e rue I38 '' ''
76	Gravel, Marina, (F) 3 I4e rue '' ''
77	Gagnon, Jocelyn (M) 38 route I38 '' ''
78	Gagnon, Noella, (F) 38 route I38 '' ''
79	Girard, Normand, (M) 8 I4e rue '' ''
80	Girard, Marie-Paul (F) 8 I4e rue '' ''
8I	Girard, Mario (M) 8 I4e rue '' ''
82	Gingras, André, (M) I4 I4e rue '' ''
83	Gagné, Noella, (F) I4B I4e rue '' ''
84	Gauthier, Ronald (M) 26 I4e rue '' ''
85	Gauthier, Louise (F) 26 I4e rue '' ''
86	Gagné, Gaétan (M) 2 I4e rue '' ''
87	Guay, Line, (F) 2 I4e rue '' ''
88	Guy, Mariette (F) 2 I4e rue '' ''
89	Guy, Emillien (M) 2 I4e rue '' ''
90	JOurdain, Roland, (M) 39 route I38 '' ''
9I	Jourdain, Clémence (F) 39 route I38 '' ''
92	Jourdain, Serge (M) 39 route I38 '' ''
93	Jourdain, André (M) 39 route I38 '' ''
95	Jendreau, Nelson (M) 2 I4e rue '' ''
96	L'Heureux, Adrien (M) 29 I4e rue '' ''
97	L'Heureux, Solange (F) 29 I4e rue '' ''
98	L'Heureux, Patrice (M) 29 I4e rue '' ''
99	Lapointe, Nicole, (F) 7A I4e rue '' ''
I00	L'Heureux, Jérome (M) 22 route I38 '' ''
I0I	L'Heureux, Dévonia (F) 22 route I38 '' ''
I02	Langelier, Berthol (M) 34 route I38 '' ''
I03	Langelier, Claudie (F) 34 route I38 '' ''
I04	Langelier, Guy (M) 24 route I38 '' ''
I05	Langelier, Marie-Paul (F) 24 route I38 '' ''
I06	Langelier, Robin (M) 24 route I38
I07	Lepage, France (F) I0 route I38 Apo.2
I08	Landry, Laurette (F) I8 route I38
I09	Lafrance, Roméo (M) 2 route I38 '' ''
II0	Lafrance, Roméo (F) 2 route I38 '' ''
III	Lavoie, Marius (M) 36 I4e rue '' ''
II2	Lavoie, Yvonne (F) 36 I4e rue '' ''
II3	Lonval, Linda (F) 32 I4e rue '' ''
II4	Lavoie, Michel (M) 23 I4e rue '' ''
II5	Lavoie, Colette (F) 23 I4e rue '' ''
II6	Lévesque, François (M) 24 I4e rue '' ''
II7	Lévesque, Gaétan (M) 22 I4e rue '' ''
II8	Lapointe, Line (F) 3 I4e rue '' ''
II9	Lapointe, Jean-Marc 3 I4e rue '' ''
I20	Langelier, Pierre (M) I3 I4e rue '' ''
I2I	Langelier, Jani (F) I3 I4e rue '' ''
I22	Marino, Michel (M) 32 route I38 '' ''
I23	Marino, Alerte (F) 32 route I38 '' ''
I24	Marino, Daniel (M) 32 route I38 '' ''
I25	Martel, Roland (M) 2I2 route I38 '' ''

RURAL/RURALE			electoral district/circonscription	URBAN/URBAINE	
N°	page		CHARLEVOIX	N°	page
I29	N° 2	of/de 3	Suzanne Payette certified / certifié signature(s) enumerator(s) / signature(s)-recenseur(s)		N° of/de
polling division / section de vote				polling division / section de vote	

160169

F 303 8 5M-7-79

PRELIMINARY LIST OF ELECTORS

ELECTIONS CANADA

LISTE PRÉLIMINAIRE DES ÉLECTEURS

This list of qualified electors for the polling division number as set out below was prepared for use at the pending federal election from information obtained at the enumeration and has been certified by the signature(s) below as to completeness and correctness so far as is possible.

La présente constitue la liste des électeurs de la section de vote dont le numéro apparaît plus bas préparée en vue de l'élection fédérale en cours d'après les renseignements recueillis lors du recensement. Le(s) recenseur(s) y a(ont) apposé sa(leur) signature, affirmant que cette liste est aussi complète et exacte que possible.

N°	
I26	Martel, Gilbert (M) 2I2 route I38 '' ''
I27	Martel, Danis (M) 2I2 route I38 '' ''
I28	Martel, Sandra (F) 2I2 route I38 '' ''
I29	Martel, Yvon (M) I8 route I38 '' ''
I30	Martel, Gisèle (F) I8 route I38 '' ''
I3I	Morin, Raymond (M) 30 I4e rue '' ''
I32	Morin, Raymond (F) 30 I4e rue '' ''
I33	Morin, Ginette (F) 30 I4e rue '' ''
I34	Morin, Lucie (F) 30 I4e rue '' ''
I35	Morin, Elène (F) 30 I4e rue '' ''
I36	Mailloux, Denise (F) I9A I4e rue '' ''
I37	Mailloux, Nancy (F) I9A I4e rue '' ''
I38	Michaud, Albert (M) II I4e rue '' ''
I39	Michaud, Elèna (F) II I4e rue '' ''
I40	Otis, Emma (F) 34 I4e rue '' ''
I4I	Pacuet, Louise (F) I0 route I38 '' ''
I42	Paradis, Gustave (M) 280 route I38 '' ''
I43	Pelletier, Jean-Marie (M) I6 I4e rue '' ''
I44	Pelletier, Rachel (F) I6 I4e rue '' ''
I45	Plante, Suzanne (F) 2 I4e rue '' ''
I46	Ross, Emillien (M) 25 I4e rue '' ''
I47	Ross, Marie-Jeanne (F) 25 I4e rue '' ''
I48	Ross, Lina (F) 25 I4e rue '' ''
I49	Savard, Nancy (F) 27 I4e rue '' ''
I50	Sirois, Yvonne (F) I6 I4e rue '' ''
I5I	Savard, Jacques (M) 2 I4e rue '' ''
I52	Tremblay, Serge (M) IIA I4e rue '' ''
I53	Tremblay, Chantal (F) IIA I4e rue '' ''
I54	Tremblay, Honoré (F) I route I38 '' ''
I55	Tremblay, Lucien (M) 6 route I38 '' ''
I56	Tremblay, Lucien (F) 6 route I38 '' ''
I57	Tremblay, Hugue (M) 6 route I38
I58	Tremblay, Marc (M) 6 route I38 '' ''
I59	Tremblay, Johane (F) 6 route I38 '' ''
I60	Tremblay Laurencelle, Rita (F) 280 route I38 '' ''
I6I	Tremblay, Mario (M) 32 I4e rue '' ''
I62	Tremblay, Patricia (F) I9 I4e rue '' ''
I63	Tremblay, Louis-Albert (M) 8A I4e rue '' ''
I64	Tremblay, Fernand (M) I0 I4e rue '' ''
I65	Tremblay, Garry (M) 2 I4e rue '' ''
I66	Tremblay, Lise (F) 2 I4e rue '' ''
I67	Tremblay, Sylvie (F) 2 I4e rue '' ''
I68	Tremblay, Linda (F) 2 I4e rue '' ''
I69	Villeneuve, Philippe (M) 33 I4e rue '' ''
I70	Villeneuve, Rachel (F) 33 I4e rue '' ''
I7I	Villeneuve, Gaston (M) 33 I4e rue '' ''
I72	Villeneuve, Ruth (F) 33 I4e rue '' ''
I73	William, Conrad (M) I8 I4e rue '' ''
I74	William, Conrad (F) I8 I4e rue '' ''
I75	Zélano, Alberto (M) 8 route I38 '' ''
I76	Zélano, Anna (F) 8 route I38 '' ''

RURAL/RURALE			electoral district/circonscription	URBAN/URBAINE		
N°	page		CHARLEVOIX	N°	page	
I29	N° 3	of/de 3	Suzanne Payette		N°	of/de
polling division section de vote			certified/certifié signature(s)-enumerator(s) / signature(s)-recenseur(s)	polling division section de vote		

F 303 **PRELIMINARY LIST OF ELECTORS**

8 5M-7-79

ELECTIONS CANADA

LISTE PRÉLIMINAIRE DES ÉLECTEURS

160170

This list of qualified electors for the polling division number as set out below was prepared for use at the pending federal election from information obtained at the enumeration and has been certified by the signature(s) below as to completeness and correctness so far as is possible.

La présente constitue la liste des électeurs de la section de vote dont le numéro apparaît plus bas préparée en vue de l'élection fédérale en cours d'après les renseignements recueillis lors du recensement. Le(s) recenseur(s) y a(ont) apposé sa(leur) signature, affirmant que cette liste est aussi complète et exacte que possible.

N°		N°	
1	BOUCHARD Ghislain (M) 50 rte 138 ST-Marc GOT 1EO	32	DURAND Murielle (F) 78 rte 138 Rivière Colombier GOH 1PO
2	BOUCHARD Marie-Anne (F) 50 rte 138 ST-Marc GOT 1EO	33	DURAND Joseph-Henri (M) 78 rte 138 Rivière Colombier GOH 1PO
3	BOUCHARD Michel (M) 50 rte 138 ST-Marc GOT 1EO	34	DELAROSBIL Jacqueline (F) 141 rte 138 Rivière Colombier GOH 1PO
4	BRISSON François (M) 75 rte 138 ST-Marc GOT 1EO	35	DESBIENS Francine (F) 50 rte 138 ST-Marc GOT 1EO
5	BRISSON Jeanne (F) 75 rte 138 ST-Marc GOT 1EO	36	DUPUIS Jeanne D'Arc (F) 11 B rte 138 ST-Marc GOT 1EO
6	BRISSON Nelson (M) 75 rte 138 ST-Marc GOT 1EO	37	DESBIENS Joseph Louis (M) 5 rte 138 ST-marc GOT 1EO
7	BRISSON Carl (M) 75 rte 138 ST-Marc GOT 1EO	38	DESBIENS Mario (M) 4 rte 138 ST-Marc GOT 1EO
8	Brisson France (F) 73 A rte 138 ST-Marc GOT 1EO	39	DUFOUR Alain (M) 10 rte 138 ST-Marc GOT 1EO
9	BOULIANNE Madeleine (F) 73 rte 138 ST-Marc GOT 1EO	40	DROUIN Michel (M) 1 est rte 138 ST-Marc GOT 1EO
10	BOUCHARD Aurélus (M) 141 rte 138 Rivière Colombier GOH 1PO	41	DESBIENS Denis (M) 8 rte 138 ST-Marc GOT 1EO
11	BOULIANNE Lina (F) 62 rte 138 ST-Marc GOT 1EO	42	DESBIENS Rozie (F) 8 rte 138 ST-Marc GOT 1EO
12	BOUCHARD Paul-Emile 53 rte 138 ST-Marc GOT 1EO	43	DESBIENS Gabriel (M) 17 rte 138 ST-Marc GOT 1EO
13	BOUCHARD Hélène (F) 53 rte 138 ST-Marc GOT 1EO	44	DESBIENS OUEILET Rolande (F) 17 rte 138 ST-Marc GOT 1EO
14	BOUCHARD Carl (M) 53 rte 138 ST-Marc GOT 1EO	45	DESBIENS Marco (M) 17 rte 138 ST-Marc GOT 1EO
15	BOUCHARD Cathie (F) 41 rte 138 ST-Marc GOT 1EO	46	DESBIENS Jacques (M) 17 rte 138 ST-Marc GOT 1EO
16	BELANGER Judith (F) 36 rte 138 ST-Marc GOT 1EO	47	DESBIENS Eudes (M) 19 rte 138 ST-Marc GOT 1EO
17	Brisson Irma (F) 49 rte 138 ST-Marc GOT 1EO	48	DESBIENS Patricia (F) 19 rte 138 ST-Marc GOT 1EO
18	BRISSON Murielle (F) 7 A rte 138 ST-Marc GOT 1EO	49	DESBIENS Louison (M) 49 rte 138 ST-Marc GOT 1EO
19	BOUCHARD LAurent Claude (M) 23 rte 138 ST-Marc GOT 1EO	50	DESBIENS SIROIS Lise (F) 49 rte 138 ST-Marc GOT 1EO
20	BOUCHARD Monique (F) 23 rte 138 ST-Marc GOT 1EO	51	DUMAIS Andrée (F) 75 rte 138 ST-Marc GOT 1EO
21	BOUCHARD PIERRE (M) 23 rte 138 ST-Marc GOT 1EO	52	DASTOUS Hélène (F) 104 rte 138 ST-Marc GOT 1EO
22	BERNARD Nelson (M) 48 rte 138 ST-Marc GOT 1EO	53	Emond Denis (M) 54 rte 138 ST-Marc GOT 1EO
23	BERNARD Sonia (F) 48 rte 138 ST-Marc GOT 1EO	54	Emond Martine (F) 54 rte 138 ST-Marc GOT 1EO
24	BERNARD Rock (M) 73 B rte 138 ST-Marc GOT 1EO	55	FOURNIER André (M) 96 rte 138 ST-Marc GOT 1EO
25	BERNARD ROseanne (F) 73 B rte 138 ST-Marc GOT 1EO	56	FOURNIER TREMBLAY Linda 96 rte 138 ST-Marc (F) GOT 1EO
26	CROTEAU Etienne (M) 71 rte138 ST-Marc GOT 1EO	57	FOURNIER Yvin 100 rte 138 ST-Marc (M) GOT 1EO
27	CHARRON Denise (F) 11 B rte 138 ST-Marc GOT 1EO	58	FOURNIER TREMBLAY Micheline 100 rte 138 ST-Marc GOT 1EO (F)
28	CHARRON Denis (M) 11 B rte 138 ST-Marc GOT 1EO	59	GAGNON Joseph 73 A (M) rte 138 ST-Marc GOT 1EO
29	CHARRON Rita (F) 9 rte 138 ST-Marc GOT 1EO	60	GAGNON Josée (F) 4 rte 138 ST-Marc GOT 1EO
30	CHARRON Jacques (M) 45 rte 138 ST-Marc GOT 1EO	61	GAGNON Bertrand (M) 3 rte 138 ST-Marc GOT 1EO
31	COTE Aurore (F) 57 rte 138 ST-Marc GOT 1EO	62	GAGNON Marjolaine (F) 3 rte 138 ST-Marc GOT 1EO

RURAL/RURALE	electoral district/circonscription	URBAN/URBAINE
N° 130(R) page N° 1 of/de 4	C Laviolette	N° page N° of/de
polling division section de vote	certified/certifié signature(s)-enumerator(s) / signature(s)-recenseur(s)- Jeanne Brisson	polling division section de vote

160171

F 303 **PRELIMINARY LIST OF ELECTORS**

8 SM-7-79

ELECTIONS CANADA

LISTE PRÉLIMINAIRE DES ÉLECTEURS

This list of qualified electors for the polling division number as set out below was prepared for use at the pending federal election from information obtained at the enumeration and has been certified by the signature(s) below as to completeness and correctness so far as is possible.

La présente constitue la liste des électeurs de la section de vote dont le numéro apparaît plus bas préparée en vue de l'élection fédérale en cours d'après les renseignements recueillis lors du recensement. Le(s) recenseur(s) y a(ont) appose sa(leur) signature, affirmant que cette liste est aussi complète et exacte que possible.

N°	
63	GAGNON Bruno (M) 35 rte 138 ST-Marc GOT 1EO
64	GAGNON TREMBLAY France (F) 35 rte 138 ST-Marc GOT 1EO
65	GIROUARD Edgard (M) 1 rte 138 ST-Marc GOT 1EO
66	GIROUARD Aline (F) 1 rte 138 ST-Marc GOT 1EO
67	GIROUARD Pierre (M) 1 rte 138 ST-Marc GOT 1EO
68	GAGNON Donald (M) 1 A rte 138 ST-Marc GOT 1EO
69	GIROUARD Suzanne (F) 1 A rte 138 ST-Marc GOT 1EO
70	GAGNON Bernard (M) 3 rte 138 ST-Marc GOT 1EO
71	GAGNON LAVOIE Gaétanne (F) 3 rte 138 ST-Marc GOT 1EO
72	GAGNON Denis (M) 3 rte 138 ST-Marc GOT 1EO
73	GAGNON Jimmy (M) 10 rte 138 ST-Marc GOT 1EO
74	GAGNON Léonard (M) 20 rte 138 ST-Marc GOT 1EO
75	GAGNON Jeanne Mance (F) 20 rte 138 ST-Marc GOT 1EO
76	GAGNON Daniel (M) 20 rte 138 ST-Marc GOT 1EO
77	GAUDREAULT René (M) 44 rte 138 ST-Marc GOT 1EO
78	GAUDREAULT TREMBLAY Simone (F) 44 rte 138 ST-Marc GOT 1EO
79	GAGNON Roger (M) 43 rte 138 ST-Marc GOT 1EO
80	GAGNON Thérèse (F) 43 rte 138 ST-Marc GOT 1EO
81	GAGNON Etienne (M) 43 rte 138 ST-Marc GOT 1EO
82	GAUDREAULT Marcel (M) 47 rte 138 ST-Marc GOT 1EO
83	GAUDREAULT Louise (F) 47 rte 138 ST-Marc GOT 1EO
84	GAUDREAULT Daniel (M) 47 rte 138 ST-Marc GOT 1EO
85	GAUDREAULT Guy (M) 47 rte 138 ST-Marc GOT 1EO
86	GALLANT Aline (F) 86 rte 138 ST-Marc GOT 1EO
87	GALLANT Eric (M) 86 rte 138 St-Marc GOT 1EO
88	GAGNON Gérard (M) 89 rte 138 St-Marc GOT 1EO
89	GAGNON Jeanne D'Arc (F) 89 rte 138 ST-Marc GOT 1EO
90	GAGNON Marie-Lina (F) 89 rte 138 ST-Marc GOT 1EO
91	GAGNON Charles Edouard (M) 89 rte 138 ST-Marc GOT 1EO
92	GAGNON Paulette (F) 98 rte 138 ST-Marc GOT 1EO
93	GAGNON Alain (M) 91 rte 138 ST-Marc GOT 1EO
94	JEAN Harold (M) 73 rte 138 ST-Marc GOT 1EO
95	JEAN Rina (F) 73 rte 138 ST-Marc GOT 1EO
96	JOBIDON Michel (M) 78 rte 138 ST-Marc GOT 1EO
97	LAFRANCE Victor (M) 73 rte 138 ST-Marc GOT 1EO
98	LAFRANCE Albert (M) 66 rte 138 ST-Marc GOT 1EO
99	LAFRANCE Béatrice (F) 66 rte 138 ST-Marc GOT 1EO
100	LAFRANCE Harold (M) 66 rte 138 ST-Marc GOT 1EO
101	LAFRANCE Gaston (M) 66 rte 138 ST-Marc GOT 1EO
102	LAFRANCE Daniel (M) 62 rte 138 ST-Marc GOT 1EO
103	LAFRANCE Aurele (M) 51 rte 138 ST-Marc GOT 1EO
104	LAFRANCE Rosella (F) 51 rte 138 ST-Marc GOT 1EO
105	LAFRANCE Fidèle (M) 49 rte 138 ST-Marc GOT 1EO
106	LAFRANCE Léonne (F) 49 rte 138 ST-Marc GOT 1EO
107	LAVOIE Alain (M) 7 rte 138 ST-Marc GOT 1EO
108	LAVOIE Madeleine (F) 7 rte 138 ST-Marc GOT 1EO
109	LAFRANCE Jeannette (F) 45 rte 138 ST-Marc GOT 1EO
110	LAVOIE Gaston (M) 13 rte 138 ST-Marc GOT 1EO
111	LAVOIE Ginette (F) 13 rte 138 ST-Marc GOT 1EO
112	LAVOIE Normand (M) 41 rte 138 ST-Marc GOT 1EO
113	LAVOIE Edith (F) 41 rte 138 ST-Marc GOT 1EO
114	LAVOIE Sarto (M) 88 rte 138 ST-Marc GOT 1EO
115	LAVOIE Lucie (F) 88 rte 138 ST-Marc Got 1EO
116	LAFLAMME Silvia (F) 78 rte 138 ST-Marc GOT 1EO
117	MONTREUIL Marcel (M) 50 rte 138 ST-Marc GOT 1EO
118	OUELLET Adélard (M) 15 rte 138 ST-Marc GOT 1EO
119	OUELLET Alice (F) 15 rte 138 ST-Marc GOT 1EO
120	OUELLET Jean-Paul (M) 15 rte 138 ST-Marc GOT 1EO
121	OUELLET Yvon (M) 15 rte 138 ST-Marc GOT 1EO
122	OUELLET Guy (M) 15 rte 138 ST-Marc GOT 1EO
123	PINEL Albertus (M) 71 rte 138 ST-Marc GOT 1EO
124	PINEL Germaine (F) 71 rte 138 ST-Marc GOT 1EO

RURAL/RURALE		electoral district/circonscription	URBAN/URBAINE	
N°	page	Châteauguay	N°	page
130(R)	N° 2 of/de 4	certified signature(s)-enumerator(s) / signature(s)-recenseur(s) certifié		N° of/de
polling division section de vote		Jeanne Grenon	polling division section de vote	

F 303 — 8 5M-7 79

PRELIMINARY LIST OF ELECTORS

ELECTIONS CANADA

160172

LISTE PRÉLIMINAIRE DES ÉLECTEURS

This list of qualified electors for the polling division number as set out below was prepared for use at the pending federal election from information obtained at the enumeration and has been certified by the signature(s) below as to completeness and correctness so far as is possible.

La présente constitue la liste des électeurs de la section de vote dont le numéro apparaît plus bas préparée en vue de l'élection fédérale en cours d'après les renseignements recueillis lors du recensement. Le(s) recenseur(s) y a(ont) apposé sa(leur) signature, affirmant que cette liste est aussi complète et exacte que possible.

N°	
125	PARISE Raymond (M) 67 rte 138 ST-Marc GOT 1EO
126	PARISE Rachelle (F) 67 rte 138 ST-Marc GOT 1EO
127	PARISE Robin (M) 67 rte 138 ST-Marc GOt 1EO
128	PROULX Etienne (M) 15 A rte 138 ST-Marc GOT 1EO
129	PROULX Pauline (F) 15 A rte 138 ST-Marc GOT 1EO
130	PROULX Josée (F) 15 A rte 138 ST-Marc GOT 1EO
131	POITRAS Diane (F) 27 rte 138 ST-Marc GOT 1EO
132	PROULX Robert (M) 108 rte 138 ST-Marc GOT 1EO
133	PROULX Rose-Hélène (F) 108 rte 138 ST-Marc GOT 1EO
134	ROUSSY Euclid (M) 9 rte 138 ST-Marc GOT 1EO
135	TREMBLAY Serge (M) 78 rte 138 Rivière Colombier GOH 1PO
136	TREMBLAY Pierre (M) 78 rte 138 Rivière Colombier GOH 1PO
137	TREMBLAY Olivier (M) 79 rte 138 Rivière Colombier GOH 1PO
138	TREMBLAY Jacinthe (F) 79 rte 138 Rivière Colombier GOH 1PO
139	TREMBLAY Octave (M) 69 rte 138 ST-Marc GOT 1EO
140	TREMBLAY Ginette (F) 69 rte 138 ST-Marc Got 1EO
141	TREMBLAY Donald (M) 65 rte 138 ST-Marc GOT 1EO
142	TREMBLAY Diane (F) 65 rte 138 ST-Marc GOT 1EO
143	TREMBLAY Julien (M) 63 rte 138 ST-Marc GOT 1EO
144	TREMBLAY France (F) 63 rte 138 ST-Marc GOT 1EO
145	TREMBLAY Pierrot (M) 49 rte 138 ST-Marc GOT 1EO
146	TREMBLAY André (M) 41 rte 138 ST-Marc GOT 1EO
147	TREMBLAY Aldorien (M) 40 rte 138 ST-Marc GOT 1EO
148	TREMBLAY Emélia (F) 40 rte 138 ST-Marc GOT 1EO
149	TREMBLAY Claude (M) 40 rte 138 ST-Marc GOT 1EO
150	TREMBLAY Isidore-Pitre (M) 40 rte 138 ST-Marc GOT 1EO
151	TREMBLAY Jean-Charles (M) 36 rte 138 ST-Marc GOT 1EO
152	TREMBLAY Patrice (M) 36 rte 138 ST-Marc GOT 1EO
153	TREMBLAY Raymond (M) 34 rte 138 ST-Marc GOT 1EO
154	TREMBLAY Bernard (M) 7 A rte 138 ST-Marc GOT 1EO
155	TREMBLAY Jean-Paul (M) 32 rte 138 ST-Marc GOT 1PO
156	TREMBLAY Carole (F) 32 rte 138 ST-Marc GOT 1EO
157	TREMBLAY Médéric (M) 6 rte 138 ST-Marc GOT 1EO
158	TREMBLAY Audette Thérèse (F) 6 rte 138 St-Marc GOT 1EO
159	TREMBLAY Sylvain (M) 6 rte 138 ST-Marc GOT 1EO
160	TREMBLAY Claudine (F) 10 rte 138 ST-Marc GOT 1EO
161	TREMBLAY Gérard (M) 54 B rte 138 ST-Marc GOT 1EO
162	TREMBLAY Ernestine (F) 54 B rte 138 ST-Marc GOT 1EO
163	TREMBLAY Cathie (F) 54 B rte 138 ST-Marc GOT 1EO
164	TREMBLAY Roger (M) 7 rte 138 ST-Marc GOT 1EO
165	TREMBLAY Janna (F) 7 rte 138 ST-Marc GOT 1EO
166	TREMBLAY RoKi (M) 7 rte 138 ST-Marc GOT 1EO
167	TREMBLAY Bruno (M) 7 rte 138 ST-Marc GOT 1EO
168	TREMBLAY Emile (M) 11 rte 138 ST-Marc GOT 1EO
169	TREMBLAY Monique (F) 11 rte 138 ST-Marc GOT 1EO
170	TREMBLAY Richard (M) 6 rte 138 ST-Marc GOT 1EO
171	TREMBLAY Suzie (F) 6 rte 138 ST-Marc GOT 1EO
172	TREMBLAY Gervais (M) 12 rte 138 ST-Marc GOT 1EO
173	TREMBLAY Dominique (F) 12 rte 138 ST-Marc GOT 1EO
174	TAIBOT Richard (M) 10 rte 138 ST-Marc GOT 1EO
175	TAIBOT Denise (F) 10 rte 138 ST-Marc GOT 1EO
176	TAIBOT Chantal (F) 10 rte 138 ST-Marc GOT 1EO
177	TREMBLAY Alain (M) 15 A rte 138 ST-Marc GOT 1EO
178	TREMBLAY Jacques (M) 27 rte 138 ST-Marc GOT 1EO
179	TREMBLAY Laurien (M) 37 rte 138 ST-Marc GOT 1EO
180	TREMBLAY Rachel (F) 37 rte 138 ST-Marc GOT 1EO
181	TREMBLAY Idola (M) 55 rte 138 ST-Marc GOT 1EO
182	TREMBLAY Martin Fernande (F) 55 rte 138 ST-Marc GOT 1EO
183	TREMBLAY Christian (M) 55 rte 138 ST-Marc GOT 1EO
184	TREMBLAY Hervey (M) 55 rte 138 ST-Marc GOT 1EO
185	TREMBLAY Onil (M) 53 rte 138 ST-Marc GOT 1EO
186	TREMBLAY Clara (F) 53 rte 138 ST-Marc GOT 1EO

RURAL/RURALE

N° 130(8) | page N° 3 of/de 4

polling division / section de vote

electoral district / circonscription: C Laurentides

certified / certifié — signature(s)-enumerator(s) / signature(s)-recenseur(s): Jeanne Brisson

URBAN/URBAINE

N° | page N° of/de

polling division / section de vote

F 303 PRELIMINARY LIST OF ELECTORS

8 5M 7-79

ELECTIONS CANADA

160173

LISTE PRÉLIMINAIRE DES ÉLECTEURS

This list of qualified electors for the polling division number as set out below was prepared for use at the pending federal election from information obtained at the enumeration and has been certified by the signature(s) below as to completeness and correctness so far as is possible.

La présente constitue la liste des électeurs de la section de vote dont le numéro apparaît plus bas préparée en vue de l'élection fédérale en cours d'après les renseignements recueillis lors du recensement. Le(s) recenseur(s) y a(ont) apposé sa(leur) signature, affirmant que cette liste est aussi complète et exacte que possible.

N°		N°	
187	TREMBLAY Langis (M) 57 rte 138 ST-Marc GOT 1E0	218	TREMBLAY Ovila (M) 108 rte 138 ST-Marc GOT 1E0
188	TREMBLAY François (M) 58 rte 138 ST-Marc GOT 1E0	219	TREMBLAY Gilles (M) 104 rte 138 ST-Marc GOT 1E0
189	TREMBLAY Cécile (F) 58 rte 138 ST-Marc GOT 1E0	220	VIGNEAULT Adéodat (M) 52 rte 138 ST-Marc GOT 1E0
190	TREMBLAY Gilles (M) 62 rte 138 ST-Marc GOT 1E0	221	VIGNEAULT Roseanne (F) 52 rte 138 ST-Marc GOT 1E0
191	TREMBLAY Michelle (F) 62 rte 138 ST-Marc GOT 1E0		
192	TREMBLAY Joseph Louis (M) 66 rte 138 ST-Marc GOT 1E0		
193	TREMBLAY Fleurette (F) 66 rte 138 ST-Marc GOT 1E0		
194	TREMBLAY Jérome (M) 66 rte 138 ST-Marc GOT 1E0		
195	TREMBLAY Johny (M) 66 rte 138 ST-Marc GOT 1E0		
196	TREMBLAY Nelson (M) 66 rte 138 ST-Marc GOT 1E0		
197	TREMBLAY Fernand (M) 72 rte 138 ST-Marc GOT 1E0		
198	TREMBLAY Irène (F) 72 rte 138 ST-Marc GOT 1E0		
199	TREMBLAY Victor (M) 72 rte 138 ST-Marc GOT 1E0		
200	TREMBLAY Réal (M) 77 rte 138 ST-Marc GOT 1E0		
201	TREMBLAY Linda (F) 77 rte 138 ST-Marc GOT 1E0		
202	TREMBLAY Roger (M) 77 rte 138 ST-Marc GOT 1E0		
203	TREMBLAY Louis-Gilbert (M) 75 rte 138 ST-Marc GOT 1E0		
204	TREMBLAY Jocelyn 85 rte 138 (m) ST-Marc GOT 1E0		
205	TREMBLAY GAGNON Mona (F) 85 rte 138 ST-Marc GOT 1E0		
206	TREMBLAY Colombe (F) 91 rte 138 ST-Marc GOT 1E0		
207	TREMBLAY Victorien (M) 93 rte 138 ST-Marc GOT 1E0		
208	TREMBLAY Jeanne D'Arc (F) 93 rte 138 ST-Marc GOT 1E0		
209	TREMBLAY Suzie (F) 93 rte 138 ST-Marc GOT 1E0		
210	TREMBLAY Sylvain (M) 93 rte 138 ST-Marc GOT 1E0		
211	TREMBLAY Léo (M) 95 rte 138 ST-Marc GOT 1E0		
212	TREMBLAY Colette (F) 95 rte 138 ST-Marc GOT 1E0		
213	TREMBLAY Joseph Elie (M) 98 rte 138 ST-Marc GOT 1E0		
214	TREMBLAY Stéphane (M) 98 rte 138 ST-Marc GOT 1E0		
215	TREMBLAY Gérard (M) 102 rte 138 ST-Marc GOT 1E0		
216	TREMBLAY Roseanne (F) 102 rte 138 ST-Marc GOT 1E0		
217	TREMBLAY Jean-Yves (M) 102 rte 138 ST-Marc GOT 1E0		

RURAL/RURALE		electoral district/circonscription	URBAN/URBAINE	
N°	page	Charlevoix	N°	page
130(R)	N° 4 of/de 4	certified / certifié signature(s)-enumerator(s) / signature(s)-recenseur(s) Jeanne Brisson		N° of/de
polling division / section de vote			polling division / section de vote	

160174

F 303 **PRELIMINARY LIST OF ELECTORS**

ELECTIONS CANADA

LISTE PRÉLIMINAIRE DES ÉLECTEURS

8 5M-7-79

This list of qualified electors for the polling division number as set out below was prepared for use at the pending federal election from information obtained at the enumeration and has been certified by the signature(s) below as to completeness and correctness so far as is possible.

La présente constitue la liste des électeurs de la section de vote dont le numéro apparaît plus bas préparée en vue de l'élection fédérale en cours d'après les renseignements recueillis lors du recensement. Le(s) recenseur(s) y a(ont) apposé sa(leur) signature, affirmant que cette liste est aussi complète et exacte que possible.

N°		N°	
1	Beaulieu Fernand (M) Camp S-76, Forestville, G0T 1E0	32	Gagnon Jocelyn (M) Camp S-76, Forestville, G0T 1E0
2	Beaulieu Jean-François (M) Camp S-76, Forestville, G0T 1E0	33	Gagnon Maurice (M) Camp S-76, Forestville, G0T 1E0
3	Beaulieu Paul-Emile (M) Camp S-76, Forestville, G0T 1E0	34	Gauthier Jacques-Arthur (M) Camp S-76, Forestville, G0T 1E0
4	Bélanger Alphonse (M) Camp S-76, Forestville, G0T 1E0	35	Gendron Conrad (M) Camp S-76, Forestville, G0T 1E0
5	Bélanger Martin (M) Camp S-76, Forestville, G0T 1E0	36	Gendron J. Adrien (M) Camp S-76, Forestville, G0T 1E0
6	Berger Jean-Guy (M) Camp S-76, Forestville, G0T 1E0	37	Gosselin Michel (M) Camp S-76, Forestville, G0T 1E0
7	Bérubé Mauril (M) Camp S-76, Forestville, G0T 1E0	38	Gosselin Raoul (M) Camp S-76, Forestville, G0T 1E0
8	Bouchard Ludovic (M) Camp S-76, Forestville, G0T 1E0	39	Hebert Donald (M) Camp S-76, Forestville, G0T 1E0
9	Boucher Fernand (M) Camp S-76, Forestville, G0T 1E0	40	Hebert Emilien (M) Camp S-76, Forestville, G0T 1E0
10	Breton Antoine (M) Camp S-76, Forestville, G0T 1E0	41	Hebert Gilles (M) Camp S-76, Forestville, G0T 1E0
11	Caron Roger (M) Camp S-76, Forestville, G0T 1E0	42	Imbeault Gérard (M) Camp S-76, Forestville, G0T 1E0
12	Coté Georges-Marie (M) Camp S-76, Forestville, G0T 1E0	43	Jean Edgar (M) Camp S-76, Forestville, G0T 1E0
13	Coté Léon (M) Camp S-76, Forestville, G0T 1E0	44	Jean Fernand (M) Camp S-76, Forestville, G0T 1E0
14	D'Astous Armand (M) Camp S-76, Forestville, G0T 1E0	45	Kennedy Alain (M) Camp S-76, Forestville, G0T 1E0
15	D'Astous Denis (M) Camp S-76, Forestville, G0T 1E0	46	Lachance Yvon (M) Camp S-76, Forestville, G0T 1E0
16	D'Astous Gonzague (M) Camp S-76, Forestville, G0T 1E0	47	Lafrance Marcel (M) Camp S-76, Forestville, G0T 1E0
17	D'Astous Jean-Guy (M) Camp S-76, Forestville, G0T 1E0	48	Landry Jean-Marc (M) Camp S-76, Forestville, G0T 1E0
18	D'Astous Maurice (M) Camp S-76, Forestville, G0T 1E0	49	Landry Laurent (M) Camp S-76, Forestville, G0T 1E0
19	Doucet Fabien (M) Camp S-76, Forestville, G0T 1E0	50	Lavoie Carol (M) Camp S-76, Forestville, G0T 1E0
20	Drisdell Renaud (M) Camp S-76, Forestville, G0T 1E0	51	Lavoie Mario (M) Camp S-76, Forestville, G0T 1E0
21	Dubé Daniel (M) Camp S-76, Forestville, G0T 1E0	52	Lavoie Serge (M) Camp S-76, Forestville, G0T 1E0
22	Dubé Dieudonné (M) Camp S-76, Forestville, G0T 1E0	53	Lebel Emilien (M) Camp S-76, Forestville, G0T 1E0
23	Dubé Jules (M) Camp S-76, Forestville, G0T 1E0	54	Leblanc Lorenzo (M) Camp S-76, Forestville, G0T 1E0
24	Emond Christian (M) Camp S-76, Forestville, G0T 1E0	55	Lechasseur Louis-Philippe (M) Camp S-76, Forestville, G0T 1E0
25	Fillion Luc (M) Camp S-76, Forestville, G0T 1E0	56	Lejeune Emile (M) Camp S-76, Forestville, G0T 1E0
26	Fortin Auguste (M) Camp S-76, Forestville, G0T 1E0	57	Lepage Jean-Pierre (M) Camp S-76, Forestville, G0T 1E0
27	Fortin Jean (M) Camp S-76, Forestville, G0T 1E0	58	Levesque Jean-François (M) Camp S-76, Forestville, G0T 1E0
28	Foster Bernard (M) Camp S-76, Forestville, G0T 1E0	59	Levesque Jean-Guy (M) Camp S-76, Forestville, G0T 1E0
29	Foster Jacquelin (M) Camp S-76, Forestville, G0T 1E0	60	Levesque Victor (M) Camp S-76, Forestville, G0T 1E0
30	Fournier Robin (M) Camp S-76, Forestville, G0T 1E0	61	Martel Christian (M) Camp S-76, Forestville, G0T 1E0
31	Gagnon Harold (M) Camp S-76, Forestville, G0T 1E0	62	Martin Louis-Georges (M) Camp S-76, Forestville, G0T 1E0

RURAL/RURALE			electoral district/circonscription	URBAN/URBAINE		
N°	page		CHARLEVOIX	N°	page	
131 R	N° 1	of/de 2	certified / certifié signature(s)-enumerator(s) / signature(s)-recenseur(s)		N°	of/de
polling division / section de vote				polling division / section de vote		

160175

F 303 **PRELIMINARY LIST OF ELECTORS**

ELECTIONS CANADA

LISTE PRÉLIMINAIRE DES ÉLECTEURS

8 SM-7.79

This list of qualified electors for the polling division number as set out below was prepared for use at the pending federal election from information obtained at the enumeration and has been certified by the signature(s) below as to completeness and correctness so far as is possible.

La présente constitue la liste des électeurs de la section de vote dont le numéro apparaît plus bas préparée en vue de l'élection fédérale en cours d'après les renseignements recueillis lors du recensement. Le(s) recenseur(s) y a(ont) apposé sa(leur) signature, affirmant que cette liste est aussi complète et exacte que possible.

N°		N°	
63	Michaud Jean-Guy (M) Camp S-76, Forestville, G0T 1E0		
64	Michaud Valmont (M) Camp S-76, Forestville, G0T 1E0		
65	Pilotte Maurice (M) Camp S-76, Forestville, G0T 1E0		
66	Plourde Roland (M) Camp S-76, Forestville, G0T 1E0		
67	Poitras Réal (M) Camp S-76, Forestville, G0T 1E0		
68	Prevereau Donald (M) Camp S-76, Forestville, G0T 1E0		
69	Prevost Bernard (M) Camp S-76, Forestville, G0T 1E0		
70	Rioux Léonard (M) Camp S-76, Forestville, G0T 1E0		
71	Rioux Sylvain (M) Camp S-76, Forestville, G0T 1E0		
72	Sirois Joseph (M) Camp S-76, Forestville, G0T 1E0		
73	Sirois Renaud (M) Camp S-76, Forestville, G0T 1E0		
74	Talbot Gilles (M) Camp S-76, Forestville, G0T 1E0		
75	Thériault Laurent (M) Camp S-76, Forestville, G0T 1E0		
76	Tremblay Alcide (M) Camp S-76, Forestville, G0T 1E0		
77	Tremblay Benoit (M) Camp S-76, Forestville, G0T 1E0		
78	Tremblay Laurent (M) Camp S-76, Forestville, G0T 1E0		
79	Tremblay Ronald (M) Camp S-76, Forestville, G0T 1E0		
80	Tremblay Rosaire (M) Camp S-76, Forestville, G0T 1E0		
81	Verreault Guy (M) Camp S-76, Forestville, G0T 1E0		
82	Villeneuve Louis (M) Camp S-76, Forestville, G0T 1E0		

RURAL/RURALE			electoral district/circonscription	URBAN/URBAINE		
N°	page		CHARLEVOIX	N°	page	
131 R	N° 2	of/de 2	certified / certifié signature(s)-enumerator(s) / signature(s)-recenseur(s)		N°	of/de
polling division / section de vote				polling division / section de vote		

160176

F 303 **PRELIMINARY LIST OF ELECTORS**

8 5M-7-79

ELECTIONS CANADA

LISTE PRÉLIMINAIRE DES ÉLECTEURS

This list of qualified electors for the polling division number as set out below was prepared for use at the pending federal election from information obtained at the enumeration and has been certified by the signature(s) below as to completeness and correctness so far as is possible

La présente constitue la liste des électeurs de la section de vote dont le numéro apparaît plus bas préparée en vue de l'élection fédérale en cours d'après les renseignements recueillis lors du recensement. Le(s) recenseur(s) y a(ont) apposé sa(leur) signature, affirmant que cette liste est aussi complète et exacte que possible.

N°	
1	Albert Jean-Yvon (M) Camp UP-4, Forestville, G0T 1E0
2	Albert Roger (M) Camp UP-4, Forestville, G0T 1E0
3	Auger Gaétan (M) Camp UP-4, Forestville, G0T 1E0
4	Auger Raymond (M) Camp UP-4, Forestville, G0T 1E0
5	Barrette Alcide (M) Camp UP-4, Forestville, G0T 1E0
6	Barrette Jules (M) Camp UP-4, Forestville, G0T 1E0
7	Beaulieu Léonard (M) Camp UP-4, Forestville, G0T 1E0
8	Bélanger Jean-Marie (M) Camp UP-4, Forestville, G0T 1E0
9	Blouin Jules (M) Camp UP-4, Forestville, G0T 1E0
10	Boivin Gilbert (M) Camp UP-4, Forestville, G0T 1E0
11	Bouchard Daniel (M) Camp UP-4, Forestville, G0T 1E0
12	Bouchard Jean-Paul (M) Camp UP-4, Forestville, G0T 1E0
13	Bouchard Michel (M) Camp UP-4, Forestville, G0T 1E0
14	Bouchard Pierre (M) Camp UP-4, Forestville, G0T 1E0
15	Boucher Alain (M) Camp UP-4, Forestville, G0T 1E0
16	Boucher Eloi (M) Camp UP-4, Forestville, G0T 1E0
17	Boucher Lauréat (M) Camp UP-4, Forestville, G0T 1E0
18	Bourque Gaston (M) Camp UP-4, Forestville, G0T 1E0
19	Brisson Langis (M) Camp UP-4, Forestville, G0T 1E0
20	Canuel Daniel (M) Camp UP-4, Forestville, G0T 1E0
21	Canuel Jacques (M) Camp UP-4, Forestville, G0T 1E0
22	Caron André (M) Camp UP-4, Forestville, G0T 1E0
23	Caron Donald (M) Camp UP-4, Forestville, G0T 1E0
24	Chamberland Robert (M) Camp UP-4, Forestville, G0T 1E0
25	Chenard CHristian (M) Camp UP-4, Forestville, G0T 1E0
26	Chenard Yves (M) Camp UP-4, Forestville, G0T 1E0
27	Coté François (M) Camp UP-4, Forestville, G0T 1E0
28	Coté Gaétan (M) Camp UP-4, Forestville, G0T 1E0
29	D'Amours Régis (M) Camp UP-4, Forestville, G0T 1E0
30	D'Auteuil Jean-Claude (M) Camp UP-4, Forestville, G0T 1E0
31	Desbiens Guylaine (F) Camp UP-4, Forestville, G0T 1E0

N°	
32	Dubé Germain (M) Camp UP-4, Forestville, G0T 1E0
33	Dubé Paul-Emile (M) Camp UP-4, Forestville, G0T 1E0
34	Dufour David (M) Camp UP-4, Forestville, G0T 1E0
35	Dufour Lucien (M) Camp UP-4, Forestville, G0T 1E0
36	Dufour Roland "S" (M) Camp UP-4, Forestville, G0T 1E0
37	Dumont Réjean (M) Camp UP-4, Forestville, G0T 1E0
38	Emond Bernard (M) Camp UP-4, Forestville, G0T 1E0
39	Emond Denis (M) Camp UP-4, Forestville, G0T 1E0
40	Emond Dominique (M) Camp UP-4, Forestville, G0T 1E0
41	Forbes Ghislain (M) Camp UP-4, Forestville, G0T 1E0
42	Forest Sylvain (M) Camp UP-4, Forestville, G0T 1E0
43	Foster Gilles (M) Camp UP-4, Forestville, G0T 1E0
44	Foster Jean (M) Camp UP-4, Forestville, G0T 1E0
45	Foster Yvan (M) Camp UP-4, Forestville, G0T 1E0
46	Foster Yvon (M) Camp UP-4, Forestville, G0T 1E0
47	Gagnon Paul-Arthur (M) Camp UP-4, Forestville, G0T 1E0
48	Gagné Rosario (M) Camp UP-4, Forestville, G0T 1E0
49	Gagné Réginald (M) Camp UP-4, Forestville, G0T 1E0
50	Gagnon Bernard (M) Camp UP-4, Forestville, G0T 1E0
51	Gagnon Etienne (M) Camp UP-4, Forestville, G0T 1E0
52	Gagnon Magella (M) Camp UP-4, Forestville, G0T 1E0
53	Girard Chs-Edouard (M) Camp UP-4, Forestville, G0T 1E0
54	Glazer Léon (M) Camp UP-4, Forestville, G0T 1E0
55	Harvey Jacques (M) Camp UP-4, Forestville, G0T 1E0
56	Hovington Jean (M) Camp UP-4, Forestville, G0T 1E0
57	Hovington Yvon (M) Camp UP-4, Forestville, G0T 1E0
58	Jalbert Charles (M) Camp UP-4, Forestville, G0T 1E0
59	Jean Evanhoe (M) Camp UP-4, Forestville, G0T 1E0
60	Jean Jos-Arthur (M) Camp UP-4, Forestville, G0T 1E0
61	Jean Patrice (M) Camp UP-4, Forestville, G0T 1E0
62	Landry Michel (M) Camp UP-4, Forestville, G0T 1E0

RURAL/RURALE		electoral district/circonscription	URBAN/URBAINE	
N°	page	CHARLEVOIX	N°	page
132 R	N° 1 of/de 2	certified / certifié signature(s)-enumerator(s) / signature(s)-recenseur(s)		N° of/de
polling division / section de vote			polling division / section de vote	

160177

F 303 PRELIMINARY LIST OF ELECTORS

ELECTIONS CANADA

LISTE PRÉLIMINAIRE DES ÉLECTEURS

85M-7-79

This list of qualified electors for the polling division number as set out below was prepared for use at the pending federal election from information obtained at the enumeration and has been certified by the signature(s) below as to completeness and correctness so far as is possible

La présente constitue la liste des électeurs de la section de vote dont le numéro apparaît plus bas préparée en vue de l'élection fédérale en cours d'après les renseignements recueillis lors du recensement. Le(s) recenseur(s) y a(ont) apposé sa(leur) signature, affirmant que cette liste est aussi complète et exacte que possible.

N°	
63	Laplante Jean-Marie (M) Camp UP-4, Forestville, G0T 1E0
64	Larivière Simon (M) Camp UP-4, Forestville, G0T 1E0
65	Larouche Henrio (M) Camp UP-4, Forestville, G0T 1E0
66	Lavoie Philippe (M) Camp UP-4, Forestville, G0T 1E0
67	Lavoie Yvon (M) Camp UP-4, Forestville, G0T 1E0
68	Lefrançois Maurice (M) Camp UP-4, Forestville, G0T 1E0
69	Malenfant Marcel (M) Camp UP-4, Forestville, G0T 1E0
70	Malenfant Réal (M) Camp UP-4, Forestville, G0T 1E0
71	Martel Antoine (M) Camp UP-4, Forestville, G0T 1E0
72	Martel Rodrigue (M) Camp UP-4, Forestville, G0T 1E0
73	Michaud Philippe (M) Camp UP-4, Forestville, G0T 1E0
74	Ouellet Donald (M) Camp UP-4, Forestville, G0T 1E0
75	Ouellet Gaston (M) Camp UP-4, Forestville, G0T 1E0
76	Ouellet Jean-Claude (M) Camp UP-4, Forestville, G0T 1E0
77	Ouellet Rémi (M) Camp UP-4, Forestville, G0T 1E0
78	Paradis Gaston (M) Camp UP-4, Forestville, G0T 1E0
79	Pelletier Omer (M) Camp UP-4, Forestville, G0T 1E0
80	Perron Bernard (M) Camp UP-4, Forestville, G0T 1E0
81	Perron Bertrand (M) Camp UP-4, Forestville, G0T 1E0
82	Pineault Jos-Alfred (M) Camp UP-4, Forestville, G0T 1E0
83	Pinel Richard (M) Camp UP-4, Forestville, G0T 1E0
84	Poirier Gilles (M) Camp UP-4, Forestville, G0T 1E0
85	Poirier Marc-André (M) Camp UP-4, Forestville, G0T 1E0
86	Poitras Roger (M) Camp UP-4, Forestville, G0T 1E0
87	Rioux Jean-Marie (M) Camp UP-4, Forestville, G0T 1E0
88	Rioux Jean-Yves (M) Camp UP-4, Forestville, G0T 1E0
89	Rioux Raoul (M) Camp UP-4, Forestville, G0T 1E0
90	Robichaud Gaétan (M) Camp UP-4, Forestville, G0T 1E0
91	Saint-Pierre Lucien (M) Camp UP-4, Forestville, G0T 1E0
92	Savard Jean-Philippe (M) Camp UP-4, Forestville, G0T 1E0
93	Savard Paul-André (M) Camp UP-4, Forestville, G0T 1E0
94	Savard Renaud (M) Camp UP-4, Forestville, G0T 1E0
95	Simard André (M) Camp UP-4, Forestville, G0T 1E0
96	Sirois Benoit (M) Camp UP-4, Forestville, G0T 1E0
97	Sirois Emmanuel (M) Camp UP-4, Forestville, G0T 1E0
98	Sirois Rosaire (M) Camp UP-4, Forestville, G0T 1E0
99	Soucy Lionel (M) Camp UP-4, Forestville, G0T 1E0
100	Thériault Lucien (M) Camp UP-4, Forestville, G0T 1E0
101	Tremblay Alain (M) Camp UP-4, Forestville, G0T 1E0
102	Tremblay Bernard "A" (M) Camp UP-4, Forestville, G0T 1E0
103	Tremblay Christian "A" (M) Camp UP-4, Forestville, G0T 1E0
104	Tremblay Fernand (M) Camp UP-4, Forestville, G0T 1E0
105	Tremblay Germain (M) Camp UP-4, Forestville, G0T 1E0
106	Tremblay Guy "B" (M) Camp UP-4, Forestville, G0T 1E0
107	Tremblay Jeannot (M) Camp UP-4, Forestville, G0T 1E0
108	Tremblay Jeannot "H" (M) Camp UP-4, Forestville, G0T 1E0
109	Tremblay Jérémie (M) Camp Up-4, Forestville, G0T 1E0
110	Tremblay Rémi (M) Camp UP-4, Forestville, G0T 1E0
111	Turcotte Richard (M) Camp UP-4, Forestville, G0T 1E0
112	Vachon Jean-Denis (M) Camp UP-4, Forestville, G0T 1E0
113	Veilleux Raymond (M) Camp UP-4, Forestville, G0T 1E0
114	Voyer Henri (M) Camp UP-4, Forestville, G0T 1E0

RURAL/RURALE	electoral district/circonscription	URBAN/URBAINE
N° page	CHARLEVOIX	N° page
132 R N° 2 of/de 2	certified signature(s)-enumerator(s) / certifié signature(s)-recenseur(s)	N° of/de
polling division section de vote		polling division section de vote

160178

F 303 **PRELIMINARY LIST OF ELECTORS**

ELECTIONS CANADA

LISTE PRÉLIMINAIRE DES ÉLECTEURS

85M-7-79

This list of qualified electors for the polling division number as set out below was prepared for use at the pending federal election from information obtained at the enumeration and has been certified by the signature(s) below as to completeness and correctness so far as is possible.

La présente constitue la liste des électeurs de la section de vote dont le numéro apparaît plus bas préparée en vue de l'élection fédérale en cours d'après les renseignements recueillis lors du recensement. Le(s) recenseur(s) y a(ont) apposé sa(leur) signature, affirmant que cette liste est aussi complète et exacte que possible.

N°			N°		
1	Arseneault Serge (M)	BX-12	64	Lecours Alphonse (M)	BX-12
2	Beaulieu André (M)	BX-12	65	Lecours Gérard (M)	BX-12
3	Beaulieu Gaétan (M)	BX-12	66	Lessard Claude (M)	BX-12
4	Bélanger Alfred (M)	BX-12	67	Lessard Yves (M)	BX-12
5	Bélanger Pascal (M)	BX-12	68	Lévesque Alain (M)	BX-12
6	Bernier Denis (M)	BX-12	69	Lizotte Donald (M)	BX-12
7	Bérubé Paul (M)	BX-12	70	Lizotte Georges (M)	BX-12
8	Blouin Nelson (M)	BX-12	71	Maltais Marc (M)	BX-12
9	Bolduc Jacques (M)	BX-12	72	Michaud Robin (M)	BX-12
10	Bouchard Julien (M)	BX-12	73	Morin Marcel (M)	BX-12
11	Boudreault Jean François (M)	BX-12	74	Morneau Sylvio (M)	BX-12
12	Boulianne Charles (M)	BX-12	75	Morrissette Jean Claude (M)	BX-12
13	Boulianne Roger (M)	BX-12	76	Ouellet Arthur (M)	BX-12
14	Brassard Raymond (M)	BX-12	77	Ouellet Henri Paul (M)	BX-12
15	Canuel Louise 'B' (F)	BX-12	78	Ouellet Jean Claude (M)	BX-12
16	Canuel Marcel (M)	BX-12	79	Paquet Serge (M)	BX-12
17	Carbonneau Camille (M)	BX-12	80	Pelchat Roland (M)	BX-12
18	Caron Charles Henri (M)	BX-12	81	Perron Yvon (M)	BX-12
19	Caron Daniel (M)	BX-12	82	Pigeon Alban (M)	BX-12
20	Caron Fernand (M)	BX-12	83	Pilote Mario (M)	BX-12
21	Caron Pierre (M)	BX-12	84	Plante Richard (M)	BX-12
22	Caron Valmont (M)	BX-12	85	Plante Théo (M)	BX-12
23	Caron Wilfrid (M)	BX-12	86	Poitras Gaetan (M)	BX-12
24	Chamberland Jean Marc (M)	BX-12	87	Prevereau Léonce (M)	BX-12
25	Corbin Emmanuel (M)	BX-12	88	Prévost Ernest (M)	BX-12
26	Cormier Raymond (M)	BX-12	89	Prévost Réjean (M)	BX-12
27	Coulombe Georges René (M)	BX-12	90	Prévost Robert (M)	BX-12
28	Couturier Emilien (M)	BX-12	91	Proulx Emmanuel (M)	BX-12
29	Damours Alain (M)	BX-12	92	Proulx Léonard (M)	BX-12
30	Deschenes Alain (M)	BX-12	93	Rioux Jean Claude (M)	BX-12
31	Deschenes Conrad (M)	BX-12	94	Rioux Mario (M)	BX-12
32	Desjardins Charles (M)	BX-12	95	Rioux Nelson (M)	BX-12
33	Desmeules Robert (M)	BX-12	96	Rioux Roger (M)	BX-12
34	Desmeules Yvan (M)	BX-12	97	Rioux Wilfrid (M)	BX-12
35	Dionne Raynald (M)	BX-12	98	Robidas Martial (M)	BX-12
36	Dubé Raymond (M)	BX-12	99	Roussel Louis (M)	BX-12
37	Dufour Joseph Alphonse (M)	BX-12	100	St. Laurent Renaud (M)	BX-12
38	Dumais Marien (M)	BX-12	101	Saucier Viateur (M)	BX-12
39	Emond Fernand (M)	BX-12	102	Savard Gaétan (M)	BX-12
40	Emond Françis (M)	BX-12	103	Savard Louis Henri (M)	BX-12
41	Emond Vincend (M)	BX-12	104	Sergerie Germain (M)	BX-12
42	Fortin Jean Baptiste (M)	BX-12	105	Sergerie Réjean (M)	BX-12
43	Foster Luis (M)	BX-12	106	Simard Bertrand (M)	BX-12
44	Foster Martial (M)	BX-12	107	Simard Doris (M)	BX-12
45	Gagné Herman (M)	BX-12	108	Simard Gilles (M)	BX-12
46	Gagné Olivier (M)	BX-12	109	Simard Sylvain (M)	BX-12
47	Gagné Roger (M)	BX-12	110	Sirois Rosaire (M)	BX-12
48	Gagnon Charles Aimé (M)	BX-12	111	Talbot Julien (M)	BX-12
49	Gagnon Christian (M)	BX-12	112	Thibeault Robert (M)	BX-12
50	Gagnon Réal (M)	BX-12	113	Tremblay Antoine 'A' (M)	BX-12
51	Gagnon Valère (M)	BX-12	114	Tremblay Antoine 'C' (M)	BX-12
52	Girard Jean (M)	BX-12	115	Tremblay Christian (M)	BX-12
53	Girard Mario (M)	BX-12	116	Tremblay Gaétan (M)	BX-12
54	Hallé Réjean (M)	BX-12	117	Tremblay Gervais (M)	BX-12
55	Harvey Régis (M)	BX-12	118	Tremblay Guy (M)	BX-12
56	Hébert Richard (M)	BX-12	119	Tremblay Jean Eudes (M)	BX-12
57	Laliberté Denis (M)	BX-12	120	Tremblay Jean Guy (M)	BX-12
58	Landry Jean Louis (M)	BX-12	121	Tremblay Langis (M)	BX-12
59	Landry Yvan (M)	BX-12	122	Tremblay Laurent (M)	BX-12
60	Langlois André Marc (M)	BX-12	123	Tremblay Louis Marie (M)	BX-12
61	Lapointe Marc (M)	BX-12	124	Tremblay Paul André (M)(mécanicien)	BX-12
62	Larrivéé Langis (M)	BX-12	125	Tremblay Paul André (M) (bucheron)	BX-12
63	Larrivéé Roger (M)	BX-12	126	Tremblay Patrick (M)	BX-12

RURAL/RURALE			electoral district/circonscription	URBAN/URBAINE	
N°	page		CHARLEVOIX	N°	page
133 (R)	N° 1	of/de 1	certified / certifié		N° of/de
polling division / section de vote			signature(s)-enumerator(s) / signature(s)-recenseur(s)	polling division / section de vote	

F 303 — 8.5M-7-79

PRELIMINARY LIST OF ELECTORS

ELECTIONS CANADA

LISTE PRÉLIMINAIRE DES ÉLECTEURS

160179

This list of qualified electors for the polling division number as set out below was prepared for use at the pending federal election from information obtained at the enumeration and has been certified by the signature(s) below as to completeness and correctness so far as is possible.

La présente constitue la liste des électeurs de la section de vote dont le numéro apparaît plus bas préparée en vue de l'élection fédérale en cours d'après les renseignements recueillis lors du recensement. Le(s) recenseur(s) y a(ont) apposé sa(leur) signature, affirmant que cette liste est aussi complète et exacte que possible.

N°	
1	Audet Brigitte (F) 3, 66 principale O. Colombier GOH IPO
2	Audet Régis (M) 3, 66 principale O. Colombier GOH IPO
3	Audet Marie-Claire (paul) (F) 44, principale O. Colombier GOH IPO
4	Audet Paul (M) 44, principale O. Colombier GOH IPO
5	Audet France (F) 2, rue Richard Colombier GOH IPO
6	Bérubé Serge (M) 59, principale O. Colombier GOH IPO
7	Bérubé Flavius (M) 127, principale O. Colombier GOH IPO
8	Bérubé Jean-Yves, (M) 112, principale O. Colombier GOH IPO
9	Bouchard Jeannine (F) 83, principale O. Colombier GOH IPO
10	Bouchard Moise (M) 26, principale O. Colombier GOH IPO
11	Bouchard Florence (F) 26, principale O. Colombier GOH IPO
12	Bouchard Gilbert (M) 26, principale O. Colombier GOH IPO
13	Bouchard Gaston (M) 26, principale O. Colombier GOH IPO
14	Bouchard Georges (M) 34, Rang 7 O. Colombier GOH IPO
15	Bouchard Louise (F) 34, Rang 7 O. Colombier GOH IPO
16	Bouliane Camil (M) 57, principale O. Colombier, GOH IPO
17	Bouliane Noel (M) 88A principale O. Colombier GOH IPO
18	Bouliane Lucille (F) 88A principale O. Colombier GOH IPO
19	Bouliane Gina (F) 88A principale O. Colombier GOH IPO
20	Bouliane Yves-Marie (M) 88 principale O. Colombier GOH IPO
21	Bouliane Adéline (F) 88 principale O. Colombier GOH IPO
22	Brisson Raymond (M) 2, 66 principale O. Colombier GOH IPO
23	Brisson Paul-Étienne (M) 7 rue Sirois O. Colombier GOH IPO
24	Brisson Germaine (F) 7 rue Sirois O. Colombier GOH IPO
25	Blais Rose (F) 81 principale O. Colombier GOH IPO
26	Beaulieu Michelle (F) 72 principale O. Colombier GOH IPO
27	Bourgoing Reneaud (M) 41 principale O. Colombier GOH IPO
28	Bourgoing Lisette (F) 41 principale O. Colombier GOH IPO
29	Brisebois Harvey (M) 1 principale O. Colombier GOH IPO
30	Brisebois Yvette (F) 1 principale O. Colombier GOH IPO
31	Côté Lionnel (M) 37 principale O. Colombier GOH IPO
32	Côté Lucienne (F) 37 principale O. Colombier GOH IPO
33	Côté Jacques (M) 37 principale O. Colombier GOH IPO
34	Côté Gino (M) 37 principale O. Colombier GOH IPO
35	Côté Antoinette (F) 35 principale O. Colombier GOH IPO
36	Côté Colette (F) 35 principale O. Colombier GOH IPO
37	Côté Marlène (F) 77 principale O. Colombier GOH IPO
38	Côté Nicole (F) 96A principale O. Colombier GOH IPO
39	Charron Philippe (M) 85 principale O. Colombier GOH IPO
40	Charron Milène (F) 822principale O. Colombier GOH IPO
41	Charron Éliette Dion (F) 80 principale O. Colombier GOH IPO
42	Charron Lauraine Truchon (F) 80 principale O. Colombier GOH IPO
43	Deschênes Donald (M) 139 principale O. Colombier GOH IPO
44	Deschênes Paula (F) 139 principale O. Colombier GOH IPO
45	Deschênes Agathe (F) 96 principale O. Colombier GOH IPO
46	Deschênes Yvon (M) 86 principale O. Colombier GOH IPO
47	Deschênes Diane (F) 86 principale O. Colombier GOH IPO
48	Deschênes Richard (M) 86 principale O. Colombier GOH IPO
49	Deschênes Brigitte (F) 10 rue Sirois Colombier GOH IPO
50	Deschênes Marcellin (M) 56 principale O. Colombier GOH IPO
51	Deschênes Florent (M) 31 principale O. Colombier GOH IPO
52	Deschênes Jeanne D'arc (F) 31 principale O. Colombier GOH IPO
53	Deschênes Émilienne (F) 31 principale O. Colombier GOH IPO
54	Deschênes Jeannot (M) 31 principale O. Colombier GOH IPO
55	Deschênes Étienne (M) 31 principale O. Colombier GOH IPO
56	Deschênes Régis (M) 31 principale O. Colombier GOH IPO
57	Deschênes Claudine (F) 3 rang 7 Colombier GOH IPO
58	Dion Viateur (M) 101 principale O. Colombier GOH IPO
59	Dion Noel (M) 30 principale O. Colombier GOH IPO
60	Dion Thérèse (F) 30 principale O. Colombier GOH IPO
61	Dion Chantale (F)6 30 principale O. Colombier GOH IPO
62	Dion Michel (M) 30 principale O. Colombier GOH IPO

RURAL/RURALE	electoral district/circonscription	URBAN/URBAINE
N° 134(R) — page N° 1 of/de 6 — polling division section de vote	Charlevoix	N° — page N° — of/de — polling division section de vote
certified certifié	signature(s)-enumerator(s) / signature(s)-recenseur(s)	
	Jeannine Sirois	

160180

F 303 PRELIMINARY LIST OF ELECTORS

ELECTIONS CANADA

LISTE PRÉLIMINAIRE DES ÉLECTEURS

85M-7-79

This list of qualified electors for the polling division number as set out below was prepared for use at the pending federal election from information obtained at the enumeration and has been certified by the signature(s) below as to completeness and correctness so far as is possible.

La présente constitue la liste des électeurs de la section de vote dont le numéro apparaît plus bas préparée en vue de l'élection fédérale en cours d'après les renseignements recueillis lors du recensement Le(s) recenseur(s) y a(ont) apposé sa(leur) signature, affirmant que cette liste est aussi complète et exacte que possible.

N°	
63	Dion Francis (M) 30 principale O. Colombier GOH IPO
64	Dion Florian (M) 1222rang 7 Colombier GOH IPO
65	Dion Azilda (F) 12 rang 7 Colombier GOH IPO
66	Dion Donald (M) 12 Rang 7 Colombier GOH IPO
67	Desbiens Thérèse (F) 18 principale O. Colombier GOH IPO
68	Desbiens Louise (F) 18 principale O. Colombier GOH IPO
69	Desbiens Cathy (F) 18 principale O. Colombier GOH IPO
70	Desbiens Renata (F) 94 principale O. Colombier GOH IPO
71	Dufour Linda (F) 1 principale O. Colombier GOH IPO
72	Dufour Rose (F) 23 rang 7 Colombier GOH IPO
73	Dumont Bernard (M) 86 principale O. Colombier GOH IPO
74	Dumont Ginette (F) 86 principale O. Colombier GOH IPO
75	Dumont Marcel (M) 96 principale O. Colombier GOH IPO
76	Dumont Yves (M) principale O. Colombier GOH IPO
77	Dumont Marina (F) principale O. Colombier GOH IPO
78	Dumont Ernest (M) 84 principale O. Colombier GoH IPO
79	Dumont Yvonne (F) 84 principale O. Colombier GOH IPO
80	Dumont Jacques (M) 84 principale O. Colombier GOH IPO
81	Dumont Alain (M) 10 rang 7 Colombier GOH IPO
82	Durand Gilles (M) 51 principale O. Colombier GOH IPO
83	Durand Annie (F) 51 principale O. Colombier GOH IPO
84	Durand Lisette (F) 51 principale O. Colombier GOH IPO
85	Fortin Augustin (M) 103 principale O. Colombier GOH IPO
866	Fortin Jacqueline (F) 103 principale O. Colombier GOH IPO
87	Fortin Jean-Baptiste (M) 13 principale O. Colombier GOH IPO
88	Fortin Marie-Rose (F) 13 principale O. Colombier GOH IPO
89	Fortin Luc (M) I principale O. Colombier GOH IPO
90	Fortin Jeannot (Luc) (M) I principale O. Colombier GOH IPO
91	Fortin Jeanne (F) I principale O. Colombier GOH IPO
92	Fortin Yvon (M) 15 Gallant O. Colombier GOH IPO
93	Fortin Francine (F) 15 Gallant O. Colombier GOH IPO
94	Fortin Roger (moise) (M) 16666666Sirois O. Colombier GOH IPO
95	Fortin Gaétane (Gauthier) (F) 10 Sirois O. Colombier GOH IPO
96	Fortin Normand (M) 38 principale O. Colombier GOH IPO
97	Fortin Oscar (M) 0 principale O. Colombier GOH IPO
98	Fortin Cécile (F) 60 principale O. Colombier GOH IPO
99	Fortin Bernard (M) 60 principale O. Colombier GOH IPO
100	Fortin Jeannot 42 principale O. Colombier GOH IPO
101	Fortin Marthe (F) 42 principale O. Colombier GOH IPO
102	Fortin Paul (M) 56 principale O. Colombier GOH IPO
103	Fortin Johanne (F) 56 principale O. Colombier GOH IPO
104	Fortin Robert (M) 38 principale O. Colombier GOH IPO
105	Fortin Fernande (F) 38 principale O. Colombier GOH IPO
106	Fortin Ludger (M) 36 principale O. Colombier GOH IPO
107	Fortin Cécile (ludger) (F) 36 principale O. Colombier GOH IPO
108	Fortin Paul Emile (M) 7 principale O. Colombier GOH IPO
109	Fortin Régine (F) 3 principale O. Colombier GOH IPO
110	Fortin Joséphine (F) 3 principale O. Colombier GOH IPO
111	Fortin Côme (M) 23 rang 7 O. Colombier GOH IPO
112	Gravel Yvan (M) 14 Sirois O. Colombier GOH IPO
113	Gravel Nicole (F) 14 Sirois O. Colombier GOH IPO
114	Gravel Dany (M) 95 principale O. Colombier GOH IPO
115	Gravel Martine (F) 95 principale O. Colombier GOH IPO
116	Gravel Claude (M) 21 rang 7 O. Colombier GOH IPO
117	Gravel Francine (sirois) (F) 9 sirois O. Colombier GOH IPO
118	Gallant Gustave (M) 6 principale O. Colombier GOH IPO
119	Gallant Jeanne Ema (F) 6 sirois O. Colombier GOH IPO
120	Gallant Henrio (M) principale O. Colombier GOH IPO
121	Gauthier Neilson (M) 10 principale O. Colombier GOH IPO
122	Gauthier Alain (M) 20 principale O. Colombier GOH IPO
123	Gauthier Pantaléon (M) 3 Gallant Colombier GOH IPO

RURAL/RURALE	electoral district/circonscription	URBAN/URBAINE
N° 134(B) page N° 2 of/de 6	CHARLEVOIX	N° page N° of/de
polling division section de vote	certified / certifié signature(s)-enumerator(s) / signature(s)-recenseur(s) Jeannine Sirois	polling division section de vote

160181

F 303

PRELIMINARY LIST OF ELECTORS

ELECTIONS CANADA

LISTE PRÉLIMINAIRE DES ÉLECTEURS

(SM-7.79)

This list of qualified electors for the polling division number as set out below was prepared for use at the pending federal election from information obtained at the enumeration and has been certified by the signature(s) below as to completeness and correctness so far as is possible.

La présente constitue la liste des électeurs de la section de vote dont le numéro apparaît plus bas préparée en vue de l'élection fédérale en cours d'après les renseignements recueillis lors du recensement. Le(s) recenseur(s) y a(ont) apposé sa(leur) signature, affirmant que cette liste est aussi complète et exacte que possible.

N°	
124	Gauthier Odile (F) 3 Gallant O. Colombier GOH IPO
125	Gauthier Jean Rock (M) 13 Gallant O. Colombier GOH IPO
126	Gauthier Lucette (F) 13 Gallant O. Colombier GOH IPO
127	Gauthier Danielle (F) 13 Gallant O. Colombier GOH IPO
128	Gauthier Paul Henri (M) 5 Gauthier O. Colombier GOH IPO
129	Gauthier Patricia (F) 5 Gauthier O. Colombier GOH IPO
130	Gauthier Denis (M) 5 Gauthier O. Colombier GOH IPO
131	Gauthier Patrick (M) 5 Gauthier O. Colombier GOH IPO
132	Gauthier Micheline (F) 5 Gauthier O. Colombier GOH IPO
133	Gauthier Sabine (F) 5 Gauthier O. Colombier GOH IPO
134	Gauthier Sergine (F) 5 Gauthier O. Colombier GOH IPO
135	Gauthier Julienne (F) 17 Gallant O. Colombier GOH IPO
136	Gauthier François (M) 3 rang 7 O. Colombier GOH IPO
137	Gauthier Guylaine (F) 15 rang 7 O. Colombier
138	Gauthier Damasse (M) 15 rang 7 O. Colombier GOH IPO
139	Gauthier Lucienne (F) 15 rang 7 O. Colombier GOH IPO
140	Gauthier Lise (F) 112 principale O. Colombier GOH IPO
141	Gauthier Jean-François (M) 96 A principale O. Colombier GOH IPO
142	Gauthier Michel (M) 82 principale O. Colombier GOH IPO
143	Gauthier Claude (M) 2 Richard O. Colombier GOH IPO
144	Gagnon Germain (M) 98 principale O. Colombier GOH IPO
145	Gagnon Nicole (F) 98 principale O. Colombier GOH IPO
146	Gagnon Roger (M) 96 principale O. Colombier GOH IPO
147	Gagnon Emilienne (F) 96 principale O. Colombier GOH IPO
148	Gagnon Camil (M) 1 Richard O. Colombier GOH IPO
149	Gagnon Aline (F) 1 Richard O. Colombier GOH IPO
150	Heckey Laurette (F) 61 principale O. Colombier GOH IPO
151	Heckey Christian (M) 61 principale O. Colombier GOH IPO
152	Hovington Lionnel (M) 21 A principale O. Colombier GOH IPO
153	Hovington Suzette (gagnon) (F) 21 A principale O. Colombier GOH IPO
154	Hovington Sonia (F) 21 A principale O. Colombier GOH IPO
155	Hovington Laurent (M) 46 B principale O. Colombier GOH IPO
156	Hovington Francine (F) 46 B principale O. Colombier GOH IPO
157	Hovington Emelda (Maltais) (F) 21 principale O. Colombier GOH IPO
158	Hovington Antoinette (F) 122 principale O. Colombier GOH IPO
159	Hovington André (M) 122 principale O. Colombier GOH IPO
160	Hovington Arsène (M) 122 principale O. Colombier GOH IPO
161	Hovington Yvon (M) 122 principale O. Colombier GOH IPO
162	Hovington Réna (F) 122 principale O. Colombier GOH IPO
163	Hovington Réjean (M) 120 principale O. Colombier GOH IPO
164	Hovington Aline (F) 120 principale O. Colombier GOH IPO
165	Hovington Aline (sirois) (F) 88 sirois, O. Colombier GOH IPO
166	Hovington Raymonde (F) 17 principale O. Colombier GOH IPO
167	Hovington Jeanne (tremblay) 27 principale O. Colombier GOH IPO
168	Hovington Ulric (M) 29 principale O. Colombier GOH IPO
169	Hovington Simone (F) 29 principale O. Colombier GOH IPO
170	Hovington Marlène (F) 299 principale O. Colombier GOH IPO
171	Hovington Paul (M) 23 principale O. Colombier GOH IPO
172	Hovington Thérèse (F) 23 principale O. Colombier GOH IPO
173	Hovington Jean-Yves (M) 23 principale O. Colombier GOH IPO
174	Hovington Berthol (M) 23 principale O. Colombier GOH IPO
175	Huard Lucille (F) 12 Sirois O. Colombier GOH IPO
176	Imbeault Géraldine (F) 135 principale O. Colombier
177	Imbeault Serge (M) 135 principale O. Colombier
178	Imbeault Martine (F) 135 principale O. Colombier
179	Imbeault Etienne (M) 90 principale O. Colombier
180	Imbeault Cécile (F) 90 principale O. Colombier
181	Imbeault Elisabeth (F) 881 principale O. Colombier
182	Imbeault Monique (Dumont) (F) 96 principale O. Colombier
183	Imbeault Alfred (M) 81 principale O. Colombier
184	Imbeault Aurore (F) 81 principale O. Colombier
185	Imbeault France (F) 81 principale O. Colombier

RURAL/RURALE			electoral district/circonscription	URBAN/URBAINE		
N°	page		CHARLEVOIX	N°	page	
134 (R)	N° 3	of/de 6	certified / certifié signature(s)-enumerator(s) / signature(s)-recenseur(s)		N°	of/de
polling division / section de vote			Jeannine Sirois	polling division / section de vote		

F 303 PRELIMINARY LIST OF ELECTORS

8.5M-7-79

160182

ELECTIONS CANADA

LISTE PRÉLIMINAIRE DES ÉLECTEURS

This list of qualified electors for the polling division number as set out below was prepared for use at the pending federal election from information obtained at the enumeration and has been certified by the signature(s) below as to completeness and correctness so far as is possible.

La présente constitue la liste des électeurs de la section de vote dont le numéro apparaît plus bas préparée en vue de l'élection fédérale en cours d'après les renseignements recueillis lors du recensement. Le(s) recenseur(s) y a(ont) apposé sa(leur) signature, affirmant que cette liste est aussi complète et exacte que possible.

N°	
186	Imbeault Line (F) 81 principale O. Colombier GOH IPO
187	Imbeault Gino (M) 81 principale O. Colombier GOH IPO
188	Imbeault Nicole (pellerin) (F) 137 principale O. Colombier GOH IPO
189	Jourdain Carolle (F) 80 Sirois O. Colombier GOH IPO
190	Jourdain Rosaire (M) 33 principale O. Colombier GOH IPO
191	Jourdain Angélina (F) 33 principale O. Colombier GOH IPO
192	Jourdain Stéphane (M) 33 principale O. Colombier GOH IPO
193	Jourdain Franck (M) 33 principale O. Colombier GOH IPO
194	Jourdain Jacky (M) 33 principale O. Colombier GOH IPO
195	Jourdain évangeline (F) 28 principale O. Colombier GOH IPO
196	Jourdain Guerty (F) 28 principale O. Colombier GOH IPO
197	
197	Jourdain Dany (M) 288 principale O. Colombier GOH IPO
198	Jourdain Éric (M) 28 principale O. Colombier GOH IPO
199	Jean Léonide (M) 76 Principale O. Colombier GOH IPO
200	Jean Lucille (F) 76 principale O. Colombier GOH IPO
201	Jean Linda (F) 76 principale O. Colombier GOH IPO
2022	Jean Jean-Yves (M) 76 principale O. Colombier GOH IPO
203	Jean Normand (M) 76 principale O. Colombier GOH IPO
204	Jean Chantale (F) 76 principale O. Colombier GOH IPO
205	Laprise Gino (M) 77 principale O. Colombier GOH IPO
206	Laprise rosanne (F) 8 Sirois O. Colombier GOH IPO
207	Laprise Gérard (M) 8 Sirois O. Colombier GOH IPO
208	Laprise Manon (F) 8 Sirois O. Colombier GOH IPO
209	Laprise Kathy (F) 8 Sirois O. Colombier GOH IPO
210	Laprise Joseline (F) 58 principale O. Colombier GOH IPO
211	Laprise Lucien (M) 50 principale O. Colombier GOH IPO
212	Laprise Solange (F) 50 principale O. Colombier GOH IPO
213	Laprise René (M) 50 principale O. Colombier GOH IPO
214	Laprise Roger (M) 50 principale O. Colombier GOH IPO
215	Laprise marlène (F) 50 principale O. Colombier GOH IPO
216	Laprise Paul-Émile (M) 10 Sirois O. Colombier GOH IPO
217	Laprise Richard (M) 32 Rang 7 O. Colombier GOH IPO
218	Laprise Lise (F) 32 Rang 7 O. Colombier GOH IPO
219	Laforce Jean-marc (M) 9 Gallant, O. Colombier GOH IPO
220	Laforce Colette (F) 9 Gallant, O. Colombier GOH IPO
221	Lapointe Jean-Guy (M) 25 rang 7 O. Colombier GOH IPO
222	Lessard Paulette (F) 5 principale O. Colombier GOH IPO
223	Maltais Line (F) 34 principale O. Colombier GOH IPO
224	Maltais Fernand (M) 22 principale O. Colombier GOH IPO
225	Maltais mathilde (F) 22 principale O. Colombier GOH IPO
226	Maltais Jean-Guy (M) 24 principale O. Colombier GOH IPO
227	Maltais Johanne (F) 17 Gallant O. Colombier GOH IPO
228	Maltais micheline (F) 17 Gallant O. Colombier GOH IPO
229	Maltais Magella (M) 17 Gallant O. Colombier GOH IPO
230	Maltais Renald (M) 17 Gallant O. Colombier GOH IPO
231	Maltais Gilles (M) 8 rang 7 O. Colombier GOH IPO
232	Morin Réginal (M) 19 Gallant O. Colombier GOH IPO
233	Morin Dominique (F) 19 Gallant O. Colombier GOH IPO
234	Miller Yolande Tremblay (F) 85 Sirois O. Colombier GOH IPO
235	Ouellet Gaétan (M) 94 principale O. Colombier GOH IPO
236	Ouellet Joseline (F) 79 principale O. Colombier GOH IPO
237	Ouellet Roberto (M) 79 principale O. Colombier GOH IPO
238	Pedneault Normand (M) 22 rang 7 O. Colombier GOH IPO
239	Pedneault Géralda (F) 22 rang 7 O. Colombier GOH IPO
240	Pedneault Robin (M) 22 rang 7 O. Colombier GOH IPO
241	Pedneault Régis (M) 22 rang 7 O. Colombier GOH IPO
242	Pedneault Gervais (M) 22 rang 7 O. Colombier GOH IPO
243	Pedneault Brigitte (F) 22 rang 7 O. Colombier GOH IPO
244	Pellerin Yvon (M) 137 principale O. Colombier GOH IPO
245	Pelletier Johanne (F) 66 Principale O. Colombier GOH IPO

RURAL/RURALE

N° 134(R) page N° 4 of/de 6

polling division / section de vote

electoral district/circonscription: CHARLEVOIX

certified / certifié: signature(s)-enumerator(s) / signature(s)-recenseur(s) Jeannine Sirois

URBAN/URBAINE

N° page N° of/de

polling division / section de vote

160183

F 303 PRELIMINARY LIST OF ELECTORS

8.5M-7-79

ELECTIONS CANADA

LISTE PRÉLIMINAIRE DES ÉLECTEURS

This list of qualified electors for the polling division number as set out below was prepared for use at the pending federal election from information obtained at the enumeration and has been certified by the signature(s) below as to completeness and correctness so far as is possible.

La présente constitue la liste des électeurs de la section de vote dont le numéro apparaît plus bas préparée en vue de l'élection fédérale en cours d'après les renseignements recueillis lors du recensement. Le(s) recenseur(s) y a(ont) apposé sa(leur) signature, affirmant que cette liste est aussi complète et exacte que possible.

N°	
246	Roy Gaétane (F) 16 Sirois O. Colombier GOH IPO
247	Roy Wilbrod (M) 4 principale O. Colombier GOH IPO
248	Ross René (M) 82 principale O. Colombier GOH IPO
249	Ross Rosita (F) 82 principale O. Colombier GOH IPO
250	Sirois Lauraine (F) 3 Richard O. Colombier GOH IPO
251	Sirois Daniel (M) 3 Richard O. Colombier GOH IPO
252	Sirois Jean-paul (M) 75 principale O. Colombier GOH IPO
253	Sirois Marie-jeanne (F) 75 principale O. Colombier GOH IPO
254	Sirois Luc (M) 75 principale O. Colombier GOH IPO
255	Sirois Eugène (M) 75 principale O. Colombier GOH IPO
256	Sirois Gabriel (M) 64 principale O. Colombier GOH IPO
257	Sirois Jeannine (F) 64 principale O. Colombier GOH IPO
258	Sirois Annie (F) 64 principale O. Colombier GOH IPO
259	Sirois Yvan (M) 49 principale O. Colombier GOH IPO
260	Sirois Hélène (F) 49 principale O. Colombier GOH IPO
261	Sirois Fernand (M) 88 Sirois O. Colombier GOH IPO
262	Sirois Andrée (F) 88 Sirois O. Colombier GOH IPO
263	Sirois Gérald (M) 9 Sirois O. Colombier GOH IPO
264	Sirois Sylvain (M) 66 principale O. Colombier GOH IPO
265	Sirois Jean-Claude (M) 101 principale O. Colombier GOH IPO
266	Sirois Paquerette (F) 101 principale O. Colombier GOH IPO
267	Sirois Claude (M) 96 principale O. Colombier GOH IPO
268	Savard Lucie (F) 10 principale O. Colombier GOH IPO
269	Savard Denise (F) 10 principale O. Colombier GOH IPO
270	Savard Louis-Joseph (M) 109 principale O. Colombier GOH IPO
271	Savard Yvette (F) 109 principale O. Colombier GOH IPO
272	Savard Yvon (M) 102 principale O. Colombier GOH IPO
273	Savard Diane (F) 102 principale O. Colombier GOH IPO
274	Savard Yolaine (F) 109 principale O. Colombier GOH IPO.
275	St-Gelais Claude (M) 12 rang 7 O. Colombier GOH IPO

N°	
276	Savard Chantale (Dion) (F) 101 rang 7 O. Colombier GOH IPO
277	Savard Reno (M) 104 rang 7 O. Colombier GOH IPO
278	Savard Edith (F) 104 rang 7 O. Colombier GOH IPO
279	Savard Renaldo (M) 111 rang 7 O. Colombier GOH IPO
280	Savard Lauraine (tremblay) (F) 111 rang 7 O. Colombier GOH IPO
281	Savard Gervais (M) 82 Sirois O. Colombier GOH IPO
282	Savard Linda (F) 82 Sirois O. Colombier GOH IPO
283	Simard Lucille (Bérubé) (F) 127 principale O. Colombier GOH IPO
284	Tremblay Robert (M) 100 principale O. Colombier GOH IPO
285	Tremblay Joséphine (Rousselot) 100 principale O. Colombier GOH IPO
286	Tremblay Adélard (M) 97 principale O. Colombier GOH IPO
287	Tremblay Marie-Jeanne (F) 97 principale O. Colombier GOH IPO
288	Tremblay Linday (M) 72 principale O. Colombier GOH IPO
289	Tremblay Rosaire (M) 4 Sirois O. Colombier GOH IPO
290	Tremblay Luc (M) 4 Sirois O. Colombier GOH IPO
291	Tremblay Nicole (F) 4 Sirois O. Colombier GOH IPO
292	Tremblay Rose aimé (F) 4 Sirois O. Colombier GOH IPO
293	Tremblay Jacquot (M) 4 Gallant O. Colombier GOH IPO
294	Tremblay Line (F) 4 Gallant O. Colombier GOH IPO
295	Tremblay Guilaine (Gallant) (F) 58 principale O. Colombier GOH IPO
296	Tremblay R Gilles (M) 85 Sirois O. Colombier GOH IPO
297	Tremblay Gilles (garage) (M) 5 principale O. Colombier GOH IPO
298	Tremblay Eric (M) 5 principale O. Colombier GOH IPO
299	Tremblay Serge (M) 5 principale O. Colombier GOH IPO
300	Tremblay Réjean (M) 12 Sirois O. Colombier GOH IPO
301	Tremblay Louisa (F) 16 Sirois O. Colombier GOH IPO
302	Tremblay Marie-france (Bérubé) 59 principale O. Colombier GOH IPO
303	Tremblay Jean-François (M) 52 principale O. Colombier GOH IPO
304	Tremblay Pierre (M) 52 principale O. Colombier GOH IPO
305	Tremblay Yvon (M) 52 principale O. Colombier GOH IPO

RURAL/RURALE		electoral district/circonscription	URBAN/URBAINE	
N°	page	CHARLEVOIX	N°	page
134(R)	N° 5 of/de 6	certified / certifié signature(s)-enumerator(s) / signature(s)-recenseur(s) Jeannine Sirois		N° of/de
polling division / section de vote			polling division / section de vote	

160184

F 303 — 85M-7-79

PRELIMINARY LIST OF ELECTORS

ELECTIONS CANADA

LISTE PRÉLIMINAIRE DES ÉLECTEURS

This list of qualified electors for the polling division number as set out below was prepared for use at the pending federal election from information obtained at the enumeration and has been certified by the signature(s) below as to completeness and correctness so far as is possible.

La présente constitue la liste des électeurs de la section de vote dont le numéro apparaît plus bas préparée en vue de l'élection fédérale en cours d'après les renseignements recueillis lors du recensement. Le(s) recenseur(s) y a(ont) apposé sa(leur) signature, affirmant que cette liste est aussi complète et exacte que possible.

N°	
306	Tremblay Ghislaine (F) 53 principale O. Colombier GOH IPO
307	Tremblay Cathy (F) 53 principale O. Colombier GOH IPO
308	Tremblay Lisette (Durand) 51 principale O. Colombier GOH IPO
309	Tremblay Cathy (cyrias) 1 Tremblay O. Colombier GOH IPO
310	Tremblay Cyrias (M) 39 principale O. Colombier GOH IPO
311	Tremblay Hélène (F) 39 principale O. Colombier GOH IPO
312	Tremblay Dany (F) 27 principale O. Colombier GOH IPO
313	Tremblay Rémi (M) 34 principale O. Colombier GOH IPO
314	Tremblay Lucie (Maltais) (F) 24 principale O. Colombier GOH IPO
315	Tremblay Linda (F) 20 principale O. Colombier GOH IPO
316	Tremblay Léo Paul (M) 14 principale O. Colombier GOH IPO
317	Tremblay Gilberte (F) 14 principale O. Colombier GOH IPO
318	Tremblay Nathalie (F) 22 rang 7 O. Colombier GOH IPO
319	Tremblay Daniel (M) 19 rang 7 O. Colombier GOH IPO
320	Tremblay Maria (F) 25 rang 7 O. Colombier GOH IPO
321	Tremblay Alain (M) 80 Sirois O. Colombier GOH IPO
322	Tremblay Albertine (F) 83 principale O. Colombier GOH IPO
323	Tremblay Gustave (M) 83 principale O. Colombier GOH IPO
324	Tremblay Bernard (M) 10 Sirois O. Colombier GOH IPO
325	Tremblay Bernier (M) 110 principale O. Colombier GOH IPO
326	Tremblay Hélène Gauthier (F) 110 principale O. Colombier GOH IPO
327	Tremblay Claude (M) 65 principale O. Colombier GOH IPO
328	Tremblay Conrad (M) 118 principale O. Colombier GOH IPO
329	Tremblay Marcelle (Gagnon) (F) 118 principale O. Colombier GOH IPO
330	Tremblay Rosaire (M) (conrad) 118 principale O. Colombier GOH IPO
331	Tremblay Fernand (M) 118 principale O. Colombier GOH IPO
332	Tremblay Laurent (M) 106 principale O. Colombier GOH IPO
333	Tremblay Réjeanne (F) 106 principale O. Colombier GOH IPO
334	Tremblay Gina (F) 106 principale O. Colombier GOH IPO
335	Tremblay Linda (Laurent) 106 principale O. Colombier GOH IPO

N°	
336	Talbot Gaétan (M) 93 principale O. Colombier GOH IPO
337	Talbot Pauline (F) 93 principale O. Colombier GOH IPO
338	Talbot Guy (M) 28 rang 7 O. Colombier GOH IPO
339	Talbot Bernadette (F) 28 rang 7 O. Colombier GOH IPO
340	Talbot André (M) 28 rang 7 O. Colombier GOH IPO
341	Talbot Michel (M) 28 rang 7 O. Colombier GOH IPO
342	talbot France (F) 28 rang 7 O. Colombier GOH IPO
343	Turbis Alain (M) 1 tremblay, O. Colombier GOH IPO

RURAL/RURALE	electoral district/circonscription	URBAN/URBAINE
N° 134(R) — page N° 6 of/de 6	CHARLEVOIX	N° — page N° — of/de
polling division section de vote	certified certifié — signature(s)-enumerator(s) / signature(s)-recenseur(s): Jeannine Sirois	polling division section de vote

160185

F 303 **PRELIMINARY LIST OF ELECTORS**

ELECTIONS CANADA

LISTE PRÉLIMINAIRE DES ÉLECTEURS

8.5M-7-79

This list of qualified electors for the polling division number as set out below was prepared for use at the pending federal election from information obtained at the enumeration and has been certified by the signature(s) below as to completeness and correctness so far as is possible.

La présente constitue la liste des électeurs de la section de vote dont le numéro apparaît plus bas préparée en vue de l'élection fédérale en cours d'après les renseignements recueillis lors du recensement. Le(s) recenseur(s) y a(ont) apposé sa(leur) signature, affirmant que cette liste est aussi complète et exacte que possible.

N°		N°	
1	Audet Fernand (M) C.P. 35 Colombier GOH IPO	32	Coté Lucette (F) C.P. 31 Colombier GOH IPO
2	Audet Marie-Claire (F) C.P. 35 Colombier GOH IPO	33	Coté Nicolas (M) C.P. 31 Colombier GOH IPO
3	Audet Regis (M) C.P. 35 Colombier GOH IPO	34	Coté Sylvain (M) B.P. 302 Ilets Jérémie Colombier GOH IPO
4	Audet Brigitte (F) C.P. 35 Colombier GOH IPO	35	Dufour Alain (M) 32C Ilets Jérémie Colombier GOH IPO
5	Brisson Léopold (M) C.P. 122 Colombier GOH IPO	36	Dufour Leonidas (M) C.P. 95 Colombier GOH IPO
6	Brisson Gisèle (F) C.P. 122 Colombier GOH IPO	37	Dufour Mariette (F) C.P. 95 Colombier GOH IPO
7	Brisson Pierre (M) C.P. 122 Colombier GOH IPO	38	Dufour Bruno (M) C.P. 95 Colombier GOH IPO
8	Berubé Hervé (M) 203-6 Colombier GOH IPO	39	Desbiens Guylaine (F) C.P. 93 Colombier GOH IPO
9	Brisson Ovila (M) 204-6 Colombier GOH IPO	40	Durand Jean-Claude (M) C.P. 169 Colombier GOH IPO
10	Brisson Noella (F) 204-6 Colombier GOH IPO	41	Durand Claudette (F) C.P. 169 Colombier GOH IPO
11	Boissonneault Estelle (F) 170 C.P. Colombier GOH IPO	42	Deschêne Jean-Paul (M) C.P. 103 Colombier GOH IPO
12	Bourgoin Diane (F) 19 Principale E Colombier GOH IPO	43	Deschêne Ghislaine (F) C.P. 103 Colombier GOH IPO
13	Boulianne Gervaise (F) C.P. 125 Colombier GOH IPO	44	Deschêne Mario (M) C.P. 103 Colombier GOH IPO
14	Brisson France (F) C.P. 122 Colombier GOH IPO	45	Deschêne Claude (M) C.P. 103 Colombier GOH IPO
15	Bouchard Jeannine (F) C.P. 103 Colombier GOH IPO	46	Deschêne Stéphane (M) C.P. 103 Colombier GOH IPO
16	Bourgoing Nicole (F) B.P. 292 Colombier GOH IPO	47	Deschêne Brigitte (F) C.P. 103 Colombier GOH IPO
17	Bourgoing Bruno (M) B.P. 292 Colombier GOH IPO	48	Deschêne Chantal (F) C.P. 103 Colombier GOH IPO
18	Bouchard René (M) C.P. 132 Colombier GOH IPO	49	Deschêne Jean-Marc (M) C.P. 103 Colombier GOH IPO
19	Boudreau Johane (F) C.P. 338 Colombier GOH IPO	50	Deschêne Daniel (M) C.P. 92 Colombier GOH IPO
20	Brisson Max (M) C.P. 336 Colombier GOH IPO	51	Deschêne Nicole (F) C.P. 92 Colombier GOH IPO
21	Boulianne Albert (M) C.P. 41 Colombier GOH IPO	52	Deschêne Eliette (F) B.P. 336 Ilets Jérémie GOH IPO
22	Boulianne Gravel Madeleine (F) C.P. 41 Colombier GOH IPO	53	Deschêne Antoine (M) B.P. 336 Ilets Jérémie GOH IPO
23	Boulianne Harris (M) C.P. 41 Colombier GOH IPO	54	Deschêne Sylvain (M) B.P. 336 Ilets Jérémie GOH IPO
24	Brisson Michel (M) C.P. 81 Colombier GOH IPO	55	Deschêne Dany (M) B.P. 336 Ilets Jérémie GOH IPO
25	Beaulieu Alexandrine (F) B.P. 115 Colombier GOH IPO	56	Deschêne Steve (M) B.P. 338 Ilets Jérémie GOH IPO
26	Beaulieu Paul-Etienne (M) B.P. 115 Colombier GOH IPO	57	Deschêne Marlyne (F) B.P. 339 Ilets Jérémie GOH IPO
27	Cadieux Michel (M) 32A Ilets Jérémie Colombier GOH IPO	58	Deschêne Diane (F) B.P. 336 Ilets Jérémie GOH IPO
28	Côte Rolland (M) C.P. 154 Colombier GOH IPO	59	Fortin Patrick (M) C.P. 146 Ilets Jérémie GOH IPO
29	Côte Elisabeth (F) C.P. 154 Colombier GOH IPO	60	Fortin Paul-André (M) C.P. 134 Colombier GOH IPO
30	Côte Adeline (F) C.P. 46 Colombier GOH IPO	61	Fortin Armandine (F) C.P. 134 Colombier GOH IPO
31	Cote Paul-Alfred (M) C.P. 31 Colombier GOH IPO	62	Fortin Alain (M) C.P. 134 Colombier GOH IPO

RURAL/RURALE		electoral district/circonscription	URBAN/URBAINE	
N°	page	CHARLEVOIX	N°	page
135(R)	N° 1 of/de 5	certified / certifié signature(s)-enumerator(s) / signature(s)-recenseur(s)		N° of/de
polling division / section de vote		Gisèle Brisson	polling division / section de vote	

F 303 **PRELIMINARY LIST OF ELECTORS**

85M-7-79

ELECTIONS CANADA

160186

LISTE PRÉLIMINAIRE DES ÉLECTEURS

This list of qualified electors for the polling division number as set out below was prepared for use at the pending federal election from information obtained at the enumeration and has been certified by the signature(s) below as to completeness and correctness so far as is possible.

La présente constitue la liste des électeurs de la section de vote dont le numéro apparaît plus bas préparée en vue de l'élection fédérale en cours d'après les renseignements recueillis lors du recensement. Le(s) recenseur(s) y a(ont) apposé sa(leur) signature, affirmant que cette liste est aussi complète et exacte que possible.

N°			
63	Fortin Harold	(M)	C.P. 134 Colombier GOH IPO
64	Fortin Roger	(M)	B.P. 116 Colombier GOH IPO
65	Fortin Pauline	(F)	B.P. 116 Colombier GOH IPO
66	Fortin Sylvie	(F)	B.P. 116 Colombier GOH IPO
67	Fortin Gerald	(M)	B.P. 116 Colombier GOH IPO
68	Gagnon Regina	(F)	104-6 Colombier GOH IPO
69	Gagné Arnestine	(F)	B.R. 281 Colombier GOH IPO
70	Gauthier Sylvin	(M)	19 Principale E Colombier GOH IPO
71	Gauthier Emile	(M)	C.P. 33 Colombier GOH IPO
72	Gauthier Yvette	(F)	C.P. 33 Colombier GOH IPO
73	Gauthier Marc-Aurèle	(M)	C.P. 33 Colombier GOH IPO
74	Gauthier Regent	(M)	C.P. 125 Colombier GOH IPO
75	Gauthier Morel	(M)	C.P. 33 Colombier GOH IPO
76	Gauthier Albert	(M)	C.P. 33 Colombier GOH IPO
77	Gagnon Jocelyn	(M)	C.P. 93 Colombier GOH IPO
78	Gagnon Lina	(F)	C.P. 93 Colombier GOH IPO
79	Gagnon Harold	(M)	C.P. 93 Colombier GOH IPO
80	Gagnon Robin	(M)	C.P. 93 Colombier GOH IPO
81	Gagnon Jean-Marc	(M)	C.P. 99 Colombier GOH IPO
82	Gagnon Bertrand	(M)	C.P. 99 Colombier GOH IPO
83	Gravel Thomas-Louis	(M)	B.R.58 Colombier GOH IPO
84	Gravel Carmen	(F)	B.R. 58 Colombier GOH IPO
85	Gauthier Eraclius	(M)	B.P. 73 Colombier GOH IPO
86	Gauthier Thérèse	(F)	B.P. 73 Colombier GOH IPO
87	Gauthier Adelard	(M)	B.P. 144 Colombier GOH IPO
88	Gauthier Pierrette	(F)	B.P. 144 Colombier GOH IPO
89	Gauthier Eric	(M)	B.P. 144 Colombier GOH IPO
90	Gagnon Philippe	(M)	B.P. 289 Colombier GOH IPO
91	Gagnon Ginette	(F)	B.P. 289 Colombier GOH IPO
92	Gagnon Serge	(M)	B.P. 289 Colombier GOH IPO
93	Gagné Marlène	(F)	B.P. 291 Colombier GOH IPO
94	Gauthier Haldé	(M)	B.P. 339 Ilets Jérémie GOH IPO
95	Gagnon Gerard	(M)	B.P. 307 Ilets Jérémie GOH IPO
96	Gagnon Janette	(F)	B.P. 307 Ilets Jérémie GOH IPO
97	Gagnon Léonard	(M)	B.P. 307 Ilets Jérémie GOH IPO
98	Gagnon Guylaine	(F)	B.P. 307 Ilets Jérémie GOH IPO
99	Gagnon Tony	(M)	B.P. 307 Ilets Jérémie GOH IPO
100	Gravel Sylvain	(M)	B.P. 304 Ilets Jérémie GOH IPO
101	Gravel Carole	(F)	B.P. 304 Ilets Jérémie GOH IPO
102	Gagnon Armand	(M)	B.P. 301 Ilets Jérémie GOH IPO
103	Gagnon Henriette	(F)	B.P. 301 Ilets Jérémie GOH IPO
104	Gagnon Lise	(F)	B.P. 301 Ilets Jérémie GOH IPO
105	Gagnon Denise	(F)	B.P. 301 Ilets Jérémie GOH IPO
106	Gagnon Johanne	(F)	B.P. 301 Ilets Jérémie GOH IPO
107	Gagnon Jacinthe	(F)	B.P. 301 Ilets Jérémie GOH IPO
108	Gagnon Gaétan	(M)	B.P. 301 Ilets Jérémie GOH IPO
109	Gauthier France	(F)	C.P. 81 Colombier GOH IPO
110	Gagnon Thérèse	(F)	B.P. 99 Ilets Jérémie GOH IPO
111	Gagnon Antoine	(M)	B.P. 99 Ilets Jérémie GOH IPO
112	Gagnon Mario	(M)	B.P. 99 Ilets Jérémie GOH IPO
113	Gagnon Renald	(M)	B.P. 99 Ilets Jérémie GOH IPO
114	Gagné Charles-Emile	(M)	B.P. 101 Colombier GOH IPO
115	Hachez Bruno	(M)	C.P. 93 Colombier GOH IPO
116	Huard Cécile	(F)	C.P. 333 Ilets Jérémie GOH IPO
117	Heckey Jacqueline	(F)	B.P. 336 Ilets Jérémie GOH IPO
118	Heckey James	(M)	B.P. 95 Ilets Jérémie GOH IPO
119	Heckey Anita	(F)	B.P. 95 Ilets Jérémie GOH IPO
120	Heckey Davy	(M)	B.P. 95 Ilets Jérémie GOH IPO
121	Hovington Harmel	(M)	B.P. 294 Colombier GOH IPO
122	Hovington Ghislaine	(F)	B.P. 294 Colombier GOH IPO
123	Imbeault Pierre	(M)	32 Ilets jérémie GOH IPO
124	Imbeault Marguerite	(F)	32 Ilets Jérémie GOH IPO

RURAL/RURALE			electoral district/circonscription	URBAN/URBAINE		
N°	page		CHARLEVOIX	N°	page	
135(R)	N° 2	of/de 5	certified / certifié signature(s)-enumerator(s) / signature(s)-recenseur(s)		N°	of/de
polling division / section de vote			Gisèle Brisson	polling division / section de vote		

160187

F 303 **PRELIMINARY LIST OF ELECTORS**

ELECTIONS CANADA

LISTE PRÉLIMINAIRE DES ÉLECTEURS

85M-7-79

This list of qualified electors for the polling division number as set out below was prepared for use at the pending federal election from information obtained at the enumeration and has been certified by the signature(s) below as to completeness and correctness so far as is possible.

La présente constitue la liste des électeurs de la section de vote dont le numéro apparaît plus bas préparée en vue de l'élection fédérale en cours d'après les renseignements recueillis lors du recensement. Le(s) recenseur(s) y a(ont) apposé sa(leur) signature, affirmant que cette liste est aussi complète et exacte que possible.

N°			
125	Imbeault Mario	(M)	32B Ilets Jérémie GOH IPO
126	Imbeault Marlène	(F)	32C Ilets Jérémie GOH IPO
127	Lapointe Marie-Anne	(F)	C.P. 135 Colombier GOH IPO
128	Landry Jeanne-D'Arc	(F)	C.P. 170 Colombier GOH IPO
129	Laprise Yves	(M)	C.P. 122 Colombier GOH IPO
130	Laprise Tremblay Rose-Ange	(F)	B.P. 269 Colombier GOH IPO
131	Laprise Gaétan	(M)	B.P. 269 Colombier GOH IPO
132	Laprise Patrice	(M)	B.P. 269 Colombier GOH IPO
133	Laprise Rose-Lyne	(F)	B.P. 269 Colombier GOH IPO
134	Laprise Robert	(M)	B.P. 269 Colombier GOH IPO
135	Laprise Jean-Guy	(M)	B.P. 299 Colombier GOH IPO
136	Laprise Diane	(F)	B.P. 299 Colombier GOH IPO
137	Lajoie Léopold	(M)	B.P. 23 Colombier GOH IPO
138	Lajoie Jeanne	(F)	B.P. 23 Colombier GOH IPO
139	Lajoie Robin	(M)	B.P. 23 Colombier GOH IPO
140	Lajoie Micheline	(F)	B.P. 296 Colombier GOH IPO
141	Lajoie Gervais	(M)	B.P. 296 Colombier GOH IPO
142	Lemieux André	(M)	B.P. 158 Colombier GOH IPO
143	Lessard Charles-Edmond	(M)	B.P. 183 Ilets Jérémie GOH IPO
144	Marcoux Madeleine	(F)	C.P. 170 Colombier GOH IPO
145	Martel Maurice	(M)	B.P. 123 Colombier GOH IPO
146	Martel Yvette	(F)	B.P. 123 Colombier GOH IPO
147	Maltais Albert	(M)	B.P. 44 Colombier GOH IPO
148	Maltais André	(M)	B.P. 44 Colombier GOH IPO
149	Maltais Louise	(F)	B.P. 44 Colombier GOH IPO
150	Maltais Pierre	(M)	B.P. 44 Colombier GOH IPO
151	Maloin Thérèse	(F)	B.P. 297 Colombier GOH IPO
152	Maltais Alain	(M)	B.P. 298 Colombier GOH IPO
153	Maltais Claire	(F)	B.P. 298 Colombier GOH IPO
154	Maltais Henrio	(M)	B.P. 333 Colombier GOH IPO
155	Miller Eugène	(M)	B.P.110 Colombier GOH IPO
156	Miller Béatrice	(F)	B.P. 110 Colombier GOH IPO
157	Miller Renald	(M)	B.P. 110 Colombier GOH IPO
158	Ouellet Nicole	(F)	C.P. 26 Colombier GOH IPO
159	Ouellet André	(M)	B.P. 306 Ilets Jérémie GOH IPO
160	Ouellet Françoise	(F)	B.P. 306 Ilets Jérémie GOH IPO
161	Ouellet Guylaine	(F)	B.P. 306 Ilets Jérémie GOH IPO
162	Pichette Monique	(F)	B.P. 158 Colombier GOH IPO
163	Parisée Fernand	(M)	B.P. 305 Ilets Jérémie GOH IPO
164	Parisée Henriette	(F)	B.P. 305 Ilets Jérémie GOH IPO
165	Parisée Roberto	(M)	B.P. 305 Ilets Jérémie GOH IPO
166	Parisée Henri	(M)	B.P. 308 Ilets Jérémie GOH IPO
167	Parisée Paul	(M)	B.P. 308 Ilets Jérémie GOH IPO
168	Robichaud Lynda	(F)	C.P. 33 Colombier GOH IPO
169	Robichaud Lyne	(F)	C.P. 171 Colombier GOH IPO
170	Ross Denise	(F)	C.P. 22 Colombier GOH IPO
171	Robillard Serge	(M)	C.P. 333 Ilets Jérémie GOH IPO
172	Robillard Maryse	(F)	C.P. 333 Ilets Jérémie GOH IPO
173	Savard Paul-André	(M)	C.P. 143 Colombier GOH IPO
174	Savard Claudette	(F)	C.P. 143 Colombier GOH IPO
175	Savard Edgar	(M)	208-6 Colombier GOH IPO
176	St-Gelais Rosianne	(F)	C.P. 148 Colombier GOH IPO
177	St-Gelais Wilfrid	(M)	C.P. 148 Colombier GOH IPO
178	Savard Marie-Anne	(F)	C.P. 64 Colombier GOH IPO
179	Sirois Alfred	(M)	107-6 Colombier GOH IPO
180	Sirois Anabelle	(F)	107-6 Colombier GOH IPO
181	Sirois Jean-Guy	(M)	C.P. 124 Colombier GOH IPO
182	Sirois Lapointe Marie-Jeanne	(F)	C.P. 82 Colombier GOH IPO
183	Sirois Serge	(M)	C.P. 82 Colombier GOH IPO
184	Sirois Cécile	(F)	C.P. 82 Colombier GOH IPO
185	Sirois Sylvie	(F)	C.P. 82 Colombier GOH IPO
186	Savard Bernard	(M)	B.P. 262 Colombier GOH IPO
XXX	XXXXXXXXXXXXX	XX	XXX. XXX

RURAL/RURALE

N° 135(R) page N° 3 of/de 5

polling division / section de vote

electoral district/circonscription: CHARLEVOIX

certified / certifié — signature(s)-enumerator(s) / signature(s)-recenseur(s): Gisèle Brisson

URBAN/URBAINE

N° page N° of/de

polling division / section de vote

F 303 **PRELIMINARY LIST OF ELECTORS**

8.5M-7-79

ELECTIONS CANADA

160188

LISTE PRÉLIMINAIRE DES ÉLECTEURS

This list of qualified electors for the polling division number as set out below was prepared for use at the pending federal election from information obtained at the enumeration and has been certified by the signature(s) below as to completeness and correctness so far as is possible.

La présente constitue la liste des électeurs de la section de vote dont le numéro apparaît plus bas préparée en vue de l'élection fédérale en cours d'après les renseignements recueillis lors du recensement. Le(s) recenseur(s) y a(ont) apposé sa(leur) signature, affirmant que cette liste est aussi complète et exacte que possible.

N°			
187	Savard Andrée	(F)	B.P. 262 Colombier GOH IPO
188	Savard Fernand	(M)	B.P. 285 Colombier GOH IPO
189	Savard Réjeanne	(F)	B.P. 285 Colombier GOH IPO
190	Savard Luc	(M)	B.P. 285 Colombier GOH IPO
191	Savard Guy	(M)	B.P. 285 Colombier GOH IPO
192	Savard Jean-Eude	(M)	B.P. 297 Colombier GOH IPO
193	Sirois Paul-Emile	(M)	C.P. 66 Colombier GOH IPO
194	Savard Anita	(F)	B.P. 300 Colombier GOH IPO
195	Savard Cyrille	(M)	B.P. 300 Colombier GOH IPO
196	Savard Tony	(M)	B.P. 300 Colombier GOH IPO
197	Sirois Bernadette	(F)	B.P. 296 Colombier GOH IPO
198	Sirois Richard	(M)	C.P. 171 Colombier GOH IPO
199	Tremblay Guylaine	(F)	32B Ilets Jérémie GOH IPO
200	Tremblay Clarence	(F)	202-6 Colombier GOH IPO
201	Tremblay Marianne	(F)	206-6 Colombier GOH IPO
202	Tremblay Rodrigue	(M)	C.P. 37 Colombier GOH IPO
203	Tremblay Georgette	(F)	C.P. 37 Colombier GOH IPO
204	Tremblay Camille	(M)	C.P. 12 Colombier GOH IPO
205	Tremblay Doris	(F)	C.P. 12 Colombier GOH IPO
206	Truchon Donat	(M)	C.P. 162 Colombier GOH IPO
207	Tremblay Antoinette	(F)	C.P. 67 Colombier GOH IPO
208	Tremblay Jean-Marie	(M)	C.P. 67 Colombier GOH IPO
209	Tremblay Katia	(F)	C.P. 67 Colombier GOH IPO
210	Tremblay Pauline	(F)	C.P. 124 Colombier GOH IPO
211	Tremblay Linda	(F)	C.P. 33 Colombier GOH IPO
212	Tremblay Yves	(M)	C.P. 161 Colombier GOH IPO
213	Tremblay Jocelyne	(F)	C.P. 161 Colombier GOH IPO
214	Tremblay Abel	(M)	C.P. 147 Colombier GOH IPO
215	Tremblay Langis	(M)	B.P. 57 Colombier GOH IPO
216	Tremblay Carmen	(F)	B.P. 57 Colombier GOH IPO
217	Tremblay Gisèle	(F)	B.P. 56 Colombier GOH IPO

N°			
218	Tremblay Anatole	(M)	B.P. 56 Colombier GOH IPO
219	Tremblay Suzanne	(F)	B.P. 56 Colombier GOH IPO
220	Tremblay Michel	(M)	B.P. 56 Colombier GOH IPO
221	Tremblay Jacques	(M)	B.P. 266 Colombier GOH IPO
222	Tremblay Danielle	(F)	B.P. 266 Colombier GOH IPO
223	Tremblay Carmen	(F)	B.P. 44 Colombier GOH IPO
224	Tremblay Rosaire	(M)	B.P. 267 Colombier GOH IPO
225	Tremblay Gaétane	(F)	B.P. 267 Colombier GOH IPO
226	Tremblay Danielle	(F)	B.P. 267 Colombier GOH IPO
227	Tremblay Jeanne	(F)	B.P. 267 Colombier GOH IPO
228	Tremblay Sylvain	(M)	B.P. 270 Colombier GOH IPO
229	Tremblay Francine	(F)	B.P. 270 Colombier GOH IPO
230	Tremblay Jean-Charles	(M)	B.P. 268 Colombier GOH IPO
231	Tremblay Edouardine	(F)	B.P. 268 Colombier GOH IPO
232	Tremblay Johanne	(F)	B.P. 267 Colombier GOH IPO
233	Tremblay Nelson	(M)	B.P. 267 Colombier GOH IPO
234	Tremblay Sylvain	(M)	B.P. 285 Colombier GOH IPO
235	Tremblay Renald	(M)	B.P. 287 Colombier GOH IPO
236	Tremblay Gabrielle	(F)	B.P. 287 Colombier GOH IPO
237	Tremblay Francine	(F)	B.P. 288 Colombier GOH IPO
238	Tremblay Pierre	(M)	C.P. 46 Colombier GOH IPO
239	Tremblay Paul	(M)	C.P. 46 Colombier GOH IPO
240	Tremblay Arlène	(F)	B.P. 295 Colombier GOH IPO
241	Tremblay Laurens	(M)	B.P. 295 Colombier GOH IPO
242	Tremblay Jean-Arthur	(M)	B.P. 291 Colombier GOH IPO
243	Tremblay Françoise	(F)	B.P. 291 Colombier GOH IPO
244	Tremblay Jean-René	(M)	B.P. 291 Colombier GOH IPO
245	Tremblay Oliva	(F)	B.P. 171 Colombier GOH IPO
246	Tremblay Roland	(M)	C.P. 116 Colombier GOH IPO
247	Tremblay Noella	(F)	C.P. 116 Colombier GOH IPO
248	Tremblay Patricia	(F)	C.P. 116 Colombier GOH IPO

RURAL/RURALE			electoral district/circonscription	URBAN/URBAINE		
N°	page		CHARLEVOIX	N°	page	
135(R)	N° 4	of/de 5	certified/certifié signature(s)-enumerator(s) / signature(s)-recenseur(s) Gisèle Brisson		N°	of/de
polling division / section de vote				polling division / section de vote		

F 303 **PRELIMINARY LIST OF ELECTORS**

ELECTIONS CANADA

160189

LISTE PRÉLIMINAIRE DES ÉLECTEURS

8.5M-7-79

This list of qualified electors for the polling division number as set out below was prepared for use at the pending federal election from information obtained at the enumeration and has been certified by the signature(s) below as to completeness and correctness so far as is possible.

La présente constitue la liste des électeurs de la section de vote dont le numéro apparaît plus bas préparée en vue de l'élection fédérale en cours d'après les renseignements recueillis lors du recensement. Le(s) recenseur(s) y a(ont) apposé sa(leur) signature, affirmant que cette liste est aussi complète et exacte que possible.

N°				N°
249	Tremblay Gino	(M)	C.P. 116 Colombier GOH IPO	
250	Tremblay Isabelle	(F)	C.P. 116 Colombier GOH IPO	
251	Tremblay Paul	(M)	C.P. 26 Colombier GOH IPO	
252	Tremblay Gabrielle	(F)	C.P. 26 Colombier GOH IPO	
253	Tremblay Gérald	(M)	C.P. 71 Colombier GOH IPO	
254	Tremblay Jenny	(F)	C.P. 71 Colombier GOH IPO	
255	Tremblay Laurette	(F)	B.P. 302 Ilets Jérémie GOH IPO	
256	Tremblay Jeanne-D'Arc	(F)	C.P. 66 Colombier GOH IPO	

RURAL/RURALE			electoral district/circonscription	URBAN/URBAINE		
N°	page		CHARLEVOIX	N°	page	
135(R)	N° 5	of/de 5	certified / certifié signature(s)-enumerator(s) / signature(s)-recenseur(s)		N°	of/de
polling division / section de vote			Gisèle Brisson	polling division / section de vote		

F 303 **PRELIMINARY LIST OF ELECTORS**

85M-7 79

ELECTIONS CANADA

160190

LISTE PRÉLIMINAIRE DES ÉLECTEURS

This list of qualified electors for the polling division number as set out below was prepared for use at the pending federal election from information obtained at the enumeration and has been certified by the signature(s) below as to completeness and correctness so far as is possible

La présente constitue la liste des électeurs de la section de vote dont le numéro apparaît plus bas préparée en vue de l'élection fédérale en cours d'après les renseignements recueillis lors du recensement. Le(s) recenseur(s) y a(ont) apposé sa(leur) signature, affirmant que cette liste est aussi complète et exacte que possible.

N°		N°	
1	Ashini, Joséphine (F) 37, Ashini Betsiamites G0H 1B0	32	Bellefleur, Elisabeth (F) 40, Ashini Betsiamites G0H 1B0
2	Ashini, Moïse (M) 16, Kauatshemut Betsiamites G0H 1B0	33	Bobiwash, Gisèle (F) 42, Ashini Betsiamites G0H 1B0
3	Ashini, Anita (F) 16, Kauatshemut Betsiamites	34	Bacon, Georges (M) 45, Ashini Betsiamites G0H 1B0
4	Aster, Alexandre (M) 24, Mitesh Betsiamites G0H 1B0	35	Bacon, Edouard (M) 45, Ashini Betsiamites G0H 1B0
5	Bacon, Georgis (M) 9, Ashini Betsiamites G0H 1B0	36	Bacon, Mercedès (F) 45, Ashini Betsiamites
6	Bacon, Angélina (F) 9, Ashini Betsiamites	37	Bacon, Jean-Baptiste (M) 45, Ashini Betsiamites
7	Bacon, Roger (M) 9, Ashini Betsiamites	38	Bellefleur, Sylvain (M) 51, Ashini Betsiamites G0H 1B0
8	Bacon, Norbert (M) 10, Ashini Betsiamites G0H 1B0	39	Bacon, Georges-William (M) 64, Ashini Betsiamites G0H 1B0
9	Bacon, Denyse (F) 14, Ashini Betsiamites G0H 1B0	40	Bacon, Anne-Marie (F) 64, Ashini Betsiamites
10	Bacon, Carole (F) 16, Ashini Betsiamites G0H 1B0	41	Bacon, Laurianna (F) 64, Ashini Betsiamites
11	Bacon, Francis (M) 17, Ashini Betsiamites G0H 1B0	42	Bacon, Mario (M) 64, Ashini Betsiamites
12	Bacon, Gisèle (F) 17, Ashini Betsiamites	43	Bacon, Gisèle (F) 64, Ashini Betsiamites
13	Bacon, Salomon (M) 21, Ashini Betsiamites G0H 1B0	44	Blacksmith, Marcelline (F) 69, Ashini Betsiamites G0H 1B0
14	Bacon, Cécile (F) 21, Ashini Betsiamites	45	Benjamin, Paul (M) 70, Ashini Betsiamites G0H 1B0
15	Bacon, Jean-Yves (M) 21, Ashini Betsiamites	46	Benjamin, Marie-Louise (F) 70, Ashini Betsiamites
16	Bacon, Rita (F) 21, Ashini Betsiamites	47	Benjamin, Michel (M) 70, Ashini Betsiamites
17	Bacon, Véronique (F) 21, Ashini Betsiamites	48	Benjamin, Linda (F) 70, Ashini Betsiamites
18	Bacon, Anastasia (F) 21, Ashini Betsiamites	49	Benjamin, Adélard (M) 70, Ashini Betsiamites
19	Bacon, Maurice (M) 26, Ashini Betsiamites G0H 1B0	50	Benjamin, Annie-Rock (F) 70, Ashini Betsiamites
20	Bacon, Alice (F) 26, Ashini Betsiamites	51	Benjamin, Anita (F) 70, Ashini Betsiamites
21	Bacon, Camil (M) 27, Ashini Betsiamites G0H 1B0	52	Benjamin, Henri (M) 70, Ashini Betsiamites
22	Bacon, Lucien (M) 27, Ashini Betsiamites	53	Benjamin, Juliette (F) 70, Ashini Betsiamites
23	Bacon, Jean-Claude (M) 27, Ashini Betsiamites	54	Bellefleur, Joseph (M) 70, Ashini Betsiamites
24	Bacon, Madeleine (F) 27, Ashini Betsiamites	55	Bacon, Jean-Marie (M) 77, Ashini Betsiamites G0H 1B0
25	Bacon, Jean-Marc (M) 27, Ashini Betsiamites	56	Bacon, Germaine (F) 77, Ashini Betsiamites
26	Bacon, Jean-Baptiste (M) 29, Ashini Betsiamites G0H 1B0	57	Bacon, Marie-Andrée (F) 77, Ashini Betsiamites
27	Bacon, Joséphine (F) 29, Ashini Betsiamites	58	Bacon, Clémence (F) 77, Ashini Betsiamites
28	Bacon, Cathérina (F) 29, Ashini Betsiamites	59	Bacon, Jérôme (M) 77, Ashini Betsiamites
29	Bacon, Jocelyne (F) 29, Ashini Betsiamites	60	Bellefleur, Jean-Claude (M) 11, Kauatshemut Betsiamites G0H 1B0
30	Bacon, Jean-Marie (M) 29, Ashini Betsiamites	61	Bellefleur, Noëlla (F) 11, Kauatshemut Betsiamites
31	Bacon, Bibiane (F) 38, Ashini Betsiamites G0H 1B0	62	Bacon, Moïse (M) 18, Kauatshemut Betsiamites G0H 1B0

RURAL/RURALE		electoral district/circonscription	URBAN/URBAINE	
N° 136(R)	page N° 1 of/de 7	CHARLEVOIX	N°	page N° of/de
polling division section de vote		certified certifié signature(s)-enumerator(s) / signature(s)-recenseur(s)		polling division section de vote

160191

F 303 **PRELIMINARY LIST OF ELECTORS**

ELECTIONS CANADA

LISTE PRÉLIMINAIRE DES ÉLECTEURS

8-5M-7-79

This list of qualified electors for the polling division number as set out below was prepared for use at the pending federal election from information obtained at the enumeration and has been certified by the signature(s) below as to completeness and correctness so far as is possible.

La présente constitue la liste des électeurs de la section de vote dont le numéro apparaît plus bas préparée en vue de l'élection fédérale en cours d'après les renseignements recueillis lors du recensement. Le(s) recenseur(s) y a(ont) apposé sa(leur) signature, affirmant que cette liste est aussi complète et exacte que possible.

N°		N°	
63	Bacon, Sophie (F) 18, Kauatshemut Betsiamites G0H 1B0	94	Canapé, Annie (F) 69, Ashini Betsiamites G0H 1B0
64	Bacon, Sylvie (F) 18, Kauatshemut Betsiamites	95	Canapé, Grégoire (M) 69, Ashini Betsiamites
65	Bacon, Mylène (F) 18, Kauatshemut Betsiamites	96	Canapé, Alain (M) 69, Ashini Betsiamites
66	Bacon, Marius (M) 20, Kauatshemut Betsiamites G0H 1B0	97	Canapé, Réginald (M) 70, Ashini Betsiamites G0H 1B0
67	Bacon, Martine (F) 20, Kautshemut Betsiamites	98	Copeau, Salomon (M) 4, Kauatshemut Betsiamites G0H 1B0
68	Bellefleur, Mario (M) 4, Mitesh Betsiamites G0H 1B0	99	Copeau, Pierrette (F) 4, Kauatshemut Betsiamites
69	Bacon, Francine (F) 10, Mitesh Betsiamites G0H 1B0	100	Canapé, Murielle (F) 10, Kauatshemut Betsiamites G0H 1B0
70	Bacon, Pierre-Joseph (M) 12, Mitesh Betsiamites G0H 1B0	101	Canapé, Alphonse (M) 12, Kauatshemut Betsiamites G0H 1B0
71	Bacon, René (M) 14, Mitesh Betsiamites G0H 1B0	102	Canapé, Marie-Paule (F) 12, Kauatshemut Betsiamites
72	Bacon, Pauline (F) 14, Mitesh Betsiamites	103	Collard, Siméon (M) 13, Kauatshemut Betsiamites G0H 1B0
73	Bacon, Noëlla (F) 26, Mitesh Betsiamites G0H 1B0	104	Collard, Jeanne d'Arc(F) 13 Kauatshemut Betsiamites
74	Bacon, Eric (M) 26, Mitesh Betsiamites	105	Copeau, Albert (M) 15, Kauatshemut Betsiamites G0H 1B0
75	Benjamin, Jean-Baptiste (M) 30, Mitesh Betsiamites G0H 1B0	106	Copeau, Thérèse (F) 15, Kauatshemut Betsiamites
76	Benjamin, Elisabeth (F) 30, Mitesh Betsiamites	107	Copeau, Denise (F) 15, Kauatshemut Betsiamites
77	Bacon, Moïse (M) 32, Mitesh Betsiamites G0H 1B0	108	Canapé, David (M) 21, Kauatshemut Betsiamites G0H 1B0
78	Bacon, Mathieu (M) 35, Mitesh Betsiamites G0H 1B0	109	Canapé, Mariette (F) 21, Kauatshemut Betsiamites
79	Bacon, Germaine (F) 35, Mitesh Betsiamites G0H 1B0	110	Collard, Reynald (M) 18, Mitesh Betsiamites G0H 1B0
80	Collard, Roger (M) 4, Ashini Betsiamites G0H 1B0	111	Collard, Micheline (F) 18, Mitesh Betsiamites
81	Collard, Joséphine (F) 4, Ashini Betsiamites	112	Collard, Joseph (M) 20, Mitesh Betsiamites G0H 1B0
82	Crépeau, Simone (F) 22, Ashini Betsiamites G0H 1B0	113	Collard, Marie-Agnès (F) 20, Mitesh Betsiamites
83	Crépeau, Colette (F) 22,Ashini Betsiamites	114	Canapé, Elisa (F) 22, Mitesh Betsiamites G0H 1B0
84	Crépeau, Danielle (F) 22, Ashini Betsiamites	115	Canapé, Virginia (F) 22, Mitesh Betsiamites
85	Crépeau, France (F) 22,Ashini Betsiamites	116	Canapé, Françoise (F) 22, Mitesh Betsiamites
86	Copeau, Aline (F) 39, Ashini Betsiamites G0H 1B0	117	Crépeau, Louis-Georges (M) 25, Mitesh Betsiamites G0H 1B0
87	Copeau, Raymond (M) 39, Ashini Betsiamites	118	Crépeau, Rosalie (F) 25, Mitesh Betsiamites
88	Copeau, Claudia (F) 39, Ashini Betsiamites	119	Collard, Xavier (M) 42, Mitesh Betsiamites G0H 1B0
89	Copeau, Ghyslain (M) 39, Ashini Betsiamites	120	Collard, Cécile (F) 42, Mitesh Betsiamites
90	Copeau, Nelson (M) 39, Ashini Betsiamites	121	Collard, Jean-Marie (M) 42, Mitesh Betsiamites
91	Copeau, Carl (M) 39, Ashini Betsiamites	122	Collard, Paul-Emile (M) 42, Mitesh Betsiamites
92	Canapé, Thommy (M) 69, Ashini Betsiamites G0H 1B0	123	Collard, Lucien (M) 42, Mitesh Betsiamites
93	Canapé, Diana (F) 69, Ashini Betsiamites	124	Collard, François (M) 42, Mitesh Betsiamites

RURAL/RURALE		electoral district/circonscription	URBAN/URBAINE	
N° 136(R)	page N° 2 of/de 7	CHARLEVOIX	N°	page N° of/de
polling division section de vote		certified certifié signature(s)-enumerator(s) / signature(s)-recenseur(s) Patricia Picard	polling division section de vote	

160192

F 303 **PRELIMINARY LIST OF ELECTORS**

ELECTIONS CANADA

LISTE PRÉLIMINAIRE DES ÉLECTEURS

85M-7-79

This list of qualified electors for the polling division number as set out below was prepared for use at the pending federal election from information obtained at the enumeration and has been certified by the signature(s) below as to completeness and correctness so far as is possible.

La présente constitue la liste des électeurs de la section de vote dont le numéro apparaît plus bas préparée en vue de l'élection fédérale en cours d'après les renseignements recueillis lors du recensement. Le(s) recenseur(s) y a(ont) apposé sa(leur) signature, affirmant que cette liste est aussi complète et exacte que possible.

N°		N°	
125	Collard, Joanne (F) 42, Mitesh Betsiamites G0H 1B0	156	Hervieux, Hervé (M) 52, Ashini Betsiamites G0H 1B0
126	Damien, Louis-Marie (M) 38, Ashini Betsiamites G0H 1B0	157	Hervieux, Jean-Louis (M) 67, Ashini Betsiamites G0H 1B0
127	Desterres, Maria (F) 57, Ashini Betsiamites G0H 1B0	158	Hervieux, Angèle (F) 67, Ashini Betsiamites
128	Dominique, Fernand (M) 69, Ashini Betsiamites G 0H 1B0	159	Hervieux, Steeve (M) 73, Ashini Betsiamites G0H 1B0
129	Dominique, Adélaïde (F) 73, Ashini Betsiamites G0H 1B0	160	Hervieux, Adrien (M) 74, Ashini Betsiamites G0H 1B0
130	Dominique, Paul (M) 73, Ashini Betsiamites	161	Hervieux, Denis (M) 2 Kauatshemut Betsiamites G0H 1B0
131	Dominique, Moïse (M) 73, Ashini Betsiamites	162	Hervieux, Denise (F) 2 Kauatshemut Betsiamites
132	Desterres, Michel (M) 73, Ashini Betsiamites	163	Hervieux, Bertrand (M) 5 Kauatshemut Betsiamites G0H 1B0
133	Desterres, Renaud (M) 38, Mitesh Betsiamites G0H 1B0	164	Hervieux, Bastien (M) 12 Mitesh Betsiamites G0H 1B0
134	Desterres, William (M) 40, Mitesh Betsiamites G0H 1B0	165	Hervieux, Ambroisine (F) 12 Mitesh Betsiamites
135	Desterres. Noëlla (F) 40, Mitesh Betsiamites	166	Hervieux, Gilbert (M) 15 Mitesh Betsiamites G0H 1B0
136	Etienne, Isidore (M) 46, Ashini Betsiamites G0H 1B0	167	Hervieux, Elisabeth (F) 15 Mitesh Betsiamites
137	Fontaine, Sylvain (M) 4, Ashini Betsiamites G0H 1B0	168	Hervieux, John-fitzgerald (M) 20Mitesh Betsiamites G0H 1B0
138	Fontaine, Robert (M) 8, Ashini Betsiamites G0H 1B0	169	Hervieux, Jean-Baptiste (M) 28 Mitesh Betsiamites G0H 1B0
139	Fontaine, Lionel (M) 34, Ashini Betsiamites G0H 1B0	170	Hervieux, Julie (F) 28 Mitesh Betsiamites
140	Fontaine, Denise (F) 34, Ashini Betsiamites G0H 1B0	171	Hervieux, Aline (F) 28 Mitesh Betsiamites
141	Fontaine, Joseph-Jacques (M) 36, Ashini Betsiamites G0H 1B0	172	Hervieux, Jocelyne (F) 28 Mitesh Betsiamites
142	Fontaine, Clarisse (F) 36, Ashini Betsiamites	173	Hervieux, Alexandre (M) 33 MItesh Betsiamites G0H 1B0
143	Fontaine, Jean-Pierre (M) 36, Ashini Betsiamites	174	Hervieux, Charlotte (F) 33 Mitesh Betsiamites
144	Fontaine, Yvette (F) 53,Ashini Betsiamites G0H 1B0	175	Hervieux, Réal (M) 33 Mitesh Betsiamites
145	Fontaine, Angéline (F) 6, Mitesh Betsiamites G0H 1B0	176	Hervieux, Marguerite (F) 33 Mitesh Betsiamites
146	Hervieux, Hélène (F) 2, Ashini Betsiamites G0H 1B0	177	Hervieux, Jean-Paul (M) 36 Mitesh Betsiamites G0H 1B0
147	Hervieux, Carmelle (F) 2, Ashini Betsiamites	178	Hervieux, Joanne (F) 36 Mitesh Betsiamites
148	Hervieux, Pierre (M) 2,Ashini Betsiamites	179	Hervieux, Sonia (F) 36 MItesh Betsiamites
149	Hervieux, Bastien (M) 7, Ashini Betsiamites G0H 1B0	180	Hervieux,Jean-Marie (M) 37 Mitesh Betsiamites G0H 1B0
150	Hervieux, Béatrice (F) 7, Ashini Betsiamites	181	Hervieux, Philomène (F) 37 Mitesh Betsiamites
151	Hervieux, Jos-Bastien (M) 9, Ashini Betsiamites G0H 1B0	182	Hervieux, Frédéric (M) 38 Mitesh Betsiamites G0H 1B0
152	Hervieux, Jean-Baptiste (M) 9, Ashini Betsiamites	183	Hervieux, Hélène (F) 38 Mitesh Betsiamites
153	Hervieux, Albert (M) 40, Ashini Betsiamites G0H 1B0	184	Labbé, Noëlla (F) 18 Ashini Betsiamites G0H 1B0
154	Hervieux, Lucien (M) 40, Ashini Betsiamites	185	Labbé, Evelyne (F) 18 Ashini Betsiamites
155	Hervieux, Richard (M) 47, Ashini Betsiamites G0H 1B0	186	Labbé, Joachim (M) 57 Ashini Betsiamites G0H 1B0

RURAL/RURALE			electoral district/circonscription	URBAN/URBAINE		
N°	page		CHARLEVOIX	N°	page	
136(R)	N° 3	of/de 7	certified/certifié signature(s)-enumerator(s) / signature(s)-recenseur(s)		N°	of/de
polling division / section de vote				polling division / section de vote		

160193

F 303 **PRELIMINARY LIST OF ELECTORS**

ELECTIONS CANADA

LISTE PRÉLIMINAIRE DES ÉLECTEURS

85M-7-79

This list of qualified electors for the polling division number as set out below was prepared for use at the pending federal election from information obtained at the enumeration and has been certified by the signature(s) below as to completeness and correctness so far as is possible.

La présente constitue la liste des électeurs de la section de vote dont le numéro apparaît plus bas préparée en vue de l'élection fédérale en cours d'après les renseignements recueillis lors du recensement. Le(s) recenseur(s) y a(ont) apposé sa(leur) signature, affirmant que cette liste est aussi complète et exacte que possible.

N°		N°	
187	Labbé, Séverine (F) 57, Ashini Betsiamites G0H 1B0	218	Picard, Jos-Henri (M) 13 Ashini Betsiamites G0H 1B0
188	Labbé, Mathieu (M) 57 Ashini Betsiamites	219	Picard, Maria (F) 13 Ashini Betsiamites
189	Labbé, Gérard (M) 57 Ashini Betsiamites	220	Picard, Alexandre (M) 13 Ashini Betsiamites
190	Labbé, Fabienne (M) 57 Ashini Betsiamites	221	Picard, Bernard (M) 13 Ashini Betsiamites
191	Labbé, Martin (M) 57 Ashini Betsiamites G0H 1B0	222	Picard, Luc (M) 13 Ashini Betsiamites
192	Labbé, Christine (F) 27 Mitesh Betsiamites G0H 1B0	223	Picard, Linda (F) 13 Ashini Betsiamites
193	Matte, Evleyne (F) 14 Ashini Betsiamites G0H 1B0	224	Paul, Pierre-André (M) 15 Ashini Betsiamites G0H 1B0
194	Moreau, Réal (M) 46 Ashini Betsiamites G0H 1B0	225	Paul, Anne-Marie (F) 15 Ashini Betsiamites
195	Moreau, Philomène (F) 46 Ashini Betsiamites	226	Paul, Edouard (M) 15 Ashini Betsiamites
196	Moreau, Pierre-Paul (M) 49 Ashini Betsiamites G0H 1B0	227	Paul, Gérard (M) 15 Ashini Betsiamites
197	Moreau, Louise (F) 49 Ashini Betsiamites	228	Paul, Andrée (F) 15 Ashini Betsiamites
198	Moreau, Dominique(M) 66 Ashini Betsiamites G0H 1B0	229	Picoutlaigan, Valentine (F) 19 Ashini Betsiamites 0H 1B0
199	Moreau, Bernadette (F) 66 Ashini Betsiamites	230	Picoutlaigan, Thomas-Louis (M) 19 Ashini Betsiamites
200	Moreau, Lauréat (M) 66 Ashini Betsiamites	231	Picard, Micheline (F) 22 Ashini Betsiamites G0H 1B0
201	Moreau, Charles (M) 66 Ashini Betsiamites	232	Picard, Jeanne d'Arc (F) 23 Ashini Betsiamites G0H 1B0
202	Moreau, Raymond (M) 72 Ashini Betsiamites G0H 1B0	233	Picard, Denise (F) 23 Ashini Betsiamites
203	Moreau, Anne-Marie (F) 72 Ashini Betsiamites	234	Picard, Aldège (M) 23 Ashini Betsiamites
204	Mestekosho, Janine (F) 74 Ashini Betsiamites G0H 1B0	235	Picard, Steeve (M) 23 Ashini Betsiamites
205	Moreau, Georges (M) 79 Ashini Betsiamites G0H 1B0	236	Picard, Donat (M) 30 Ashini Betsiamites G0H 1B0
206	Moreau, Laurette (F) 16 Mitesh Betsiamites G0H 1B0	237	Picard, Pierre (M) 35 Ashini Betsiamites G0H 1B0
207	Nanipou, Maria (F) 16 Ashini Betsiamites G0H 1B0	238	Picard, Eric (M) 36 Ashini Betsiamites G0H 1B0
208	Nanipou, Robert (M) 16 Ashini Betsiamites	239	Picard, Joséphine (F) 38 Ashini Betsiamites G0H 1B0
209	Nanipou, Stéphane (M) 16 Ashini Betsiamites	240	Picard, Gilles (M) 38 Ashini Betsiamites
210	Niquay, richard (M) 48 Ashini Betsiamites G0H 1B0	241	Picard, Charles-Edouard (M) 44 Ashini Betsiamites G0H 1B0
211	Picoutlaigan, Henri (M) 1 Ashini Betsiamites G0H 1B0	242	Picard, Suzanne (F) 44 Ashini Betsiamites
212	Picoutlaigan, Philomène (F) 1 Ashini Betsiamites	243	Picard, Hélène (F) 74 Ashini Betsiamites G0H 1B0
213	Picoutlaigan, Lisa (F) 1 Ashini Betsiamites	244	Picard, Christiane (F) 79 Ashini Betsiamites G0H 1B0
214	Picoutlaigan, Fernand (M) 1 Ashini Betsiamites	245	Picard, Murielle (F) 79 Ashini Betsiamites
215	Picard, Marie (F) 8 Ashini Betsiamites G0H 1B0	246	Picoutlaigan, Jean-Charles (M) Betsiamites G0H 1B0
216	Picard, Wellie (M) 10 Ashini Betsiamites G0H 1B0	247	Picoutlaigan, Maria (F) 3 Kauatshemut Betsiamites G0H 1B0
217	Picard, Patricia (F) 10 Ashini Betsiamites	248	Picard, Casimir (M) 19 Kauatshemut Betsiamites G0H 1B0

RURAL/RURALE		electoral district/circonscription	URBAN/URBAINE	
N° 136(R)	page N° 4 of/de	CHARLEVOIX	N°	page N° of/de
polling division section de vote		certified certifié signature(s)-enumerator(s) / signature(s)-recenseur(s) Patricia Picard	polling division section de vote	

160194

F 303 **PRELIMINARY LIST OF ELECTORS**

8 5M 7 79

ELECTIONS CANADA

LISTE PRÉLIMINAIRE DES ÉLECTEURS

This list of qualified electors for the polling division number as set out below was prepared for use at the pending federal election from information obtained at the enumeration and has been certified by the signature(s) below as to completeness and correctness so far as is possible.

La présente constitue la liste des électeurs de la section de vote dont le numéro apparaît plus bas préparée en vue de l'élection fédérale en cours d'après les renseignements recueillis lors du recensement. Le(s) recenseur(s) y a(ont) apposé sa(leur) signature, affirmant que cette liste est aussi complète et exacte que possible.

N°		N°	
249	Picard, Linda (F) 19 Kauatshemut Betsiamites GOH 1BO	280	Rock, Denise (F) 11 Ashini Betsiamites GOH 1BO
250	Picard, barthélémy (M) 2 Mitesh Betsiamites GOH 1BO	281	Rock, Claire (F) 11 Ashini Betsiamites
251	Picard, Philomène (F) 2 Mitesh Betsiamites	282	Rock, Mona (F) 11 Ashini Betsiamites
252	Picard, Gaétan (M) 2 Mitesh Betsiamites	283	Rousselot, Wilfrid (M) 20 Ashini Betsiamites GOH 1BO
253	Picard, Albini (M) 2 Mitesh Betsiamites	284	Rousselot, Elisabeth (F) 20 Ashini Betsiamites
254	Picard, Sylvio (M) 2 Mitesh Betsiamites	285	Rousselot, Rosaire (M) 20 Ashini Betsiamites
255	Picard, Guillaume (M) 2 Mitesh Betsiamites	286	Rousselot, Michel (M) 20 Ashini Betsiamites
256	Picard, Hubert (M) 2 Mitesh Betsiamites	287	Rousselot, Rémi (M) 20 Ashini Betsiamites
257	Picard, Shirley (F) 2 Mitesh Betsiamites	288	Riverin, Christian (M) 28 Ashini Betsiamites GOH 1BO
258	Picard, Pierre-Pître (M) 8 Mitesh Betsiamites GOH 1BO	289	Rioux, Noëlla (F) 37 Ashini Betsiamites GOH 1BO
259	Picard, Mariette (F) 8 Mitesh Betsiamites	290	Rousselot, Roméo (M) 43 Ashini Betsiamites GOH 1BO
260	Picard, Jean-Rock (M) 10 Mitesh Betsiamites GOH 1BO	291	Rousselot, Marie-Madeleine (F) 43 Ashini Betsiamites
261	Picard, Paul-Emile (M) 13 Mitesh Betsiamites GOH 1BO	292	Rousselot, Francis (M) 43 Ashini Betsiamites
262	Picard, Pierrette (F) 13 Mitesh Betsiamites	293	Rousselot, Doris (F) 43 Ashini Betsiamites
263	Picard, Georges-Michel (M) 29 Mitesh Betsiamites GOH 1BO	294	Rock, Mireille (F) 47 Ashini Betsiamites GOH 1BO
264	Picard, Normand (M) 32 Mitesh Betsiamites GOH 1BO	295	Riverin, Joseph-Louis (M) 51 Ashini Betsiamites GOH 1BO
265	Picard, Fernande (F) 32 Mitesh Betsiamites	296	Riverin, Yolande (F) 52 Ashini Betsiamites GOH 1BO
266	Picard, Marius (M) 34 Mitesh Betsiamites GOH 1BO	297	Rousselot, Corinne (F) 74 Ashini Betsiamites GOH 1BO
267	Picard, Carole (F) 34 Mitesh Betsiamites	298	Rousselot, Aurèle (M) 77 Ashini Betsiamites GOH 1BO
268	Riverin, Marie-Louise (F) 4 Ashini Betsiamites GOH 1BO	299	Rousselot, Suzanne (F) 5 Kauatshemut Betsiamites GOH 1BO
269	Riverin, Alphonsia (F) 4 Ashini Betsiamites	300	Riverin, Céline (F) 5 Kauatshemut Betsiamites GOH 1BO
270	Riverin, Isidore (M) 4 Ashini Betsiamites	301	Rousselot, Jean (M) 8 Kauatshemut Betsiamites GOH 1BO
271	Riverin, François (M) 8 Ashini Betsiamites GOH 1BO	302	Riverin, Georges (M) 22 Kauatshemut Betsiamites GOH 1BO
272	Riverin, Germaine (F) 8 Ashini Betsiamites	303	Riverin, Hçlène (F) 22 Kauatshemut Betsiamites
273	Riverin, Diane (F) 8 Ashini Betsiamites	304	Rousselot, Johnny (M) 4 Mitesh Betsiamites GOH 1BO
274	Riverin, Gilles (M) 8 Ashini Betsiamites	305	Rousselot, Joséphine (F) 4 Mitesh Betsiamites
275	Riverin, Armand (M) 8 Ashini Betsiamites	306	Rousselot, Jocelyne (F) 4 Mitesh Betsiamites
276	Riverin, Christiane (F) 8 Ashini Betsiamites	307	Riverin, Jean-Baptiste (M) 6 Mitesh Betsiamites GOH 1BO
277	Rock, Georges (M) 11 Ashini Betsiamites	308	Rock, Ernest (M) 19 Mitesh Betsiamites GOH 1BO
278	Rock, Anne-Marie (F) 11 Ashini Betsiamites	309	Rock, Germaine (F) 19 Mitesh Betsiamites
279	Rock, Gilles (M) 11 Ashini Betsiamites	310	St-Onge, Adélard (M) 1 Ashini Betsiamites GOH 1BO

RURAL/RURALE	electoral district/circonscription	URBAN/URBAINE
N° 136(R)	CHARLEVOIX	N°
page N° 5 of/de 7	certified / certifié — signature(s)-enumerator(s) / signature(s)-recenseur(s)	page N° of/de
polling division / section de vote	Patricia Picard	polling division / section de vote

160195

F 303 **PRELIMINARY LIST OF ELECTORS**

8.5M-7.79

ELECTIONS CANADA

LISTE PRÉLIMINAIRE DES ÉLECTEURS

This list of qualified electors for the polling division number as set out below was prepared for use at the pending federal election from information obtained at the enumeration and has been certified by the signature(s) below as to completeness and correctness so far as is possible.

La présente constitue la liste des électeurs de la section de vote dont le numéro apparaît plus bas préparée en vue de l'élection fédérale en cours d'après les renseignements recueillis lors du recensement. Le(s) recenseur(s) y a(ont) apposé sa(leur) signature, affirmant que cette liste est aussi complète et exacte que possible.

N°		N°	
311	St-Onge, Alexis (M) 3 Ashini Betsiamites G0H 1B0	342	St-Onge, Noëlla (F) 51 Ashini Betsiamites G0H 1B0
312	St-Onge, Raphaël (M) 3 Ashini Betsiamites	343	St-Onge, Albertine (F) 51 Ashini Betsiamites
313	Simon, Janine (F) 6 Ashini Betsiamites G0H 1B0	344	St-Onge, Catherine (F) 51 Ashini Betsiamites
314	St-Onge, Georgette (F) 12 Ashini Betsiamites G0H 1B0	345	St-Onge, Johnny (M) 51 Ashini Betsiamites
315	St-Ogne, Aimé (M) 12 Ashini Betsiamites	346	Simon, Joseph-Pierre (M) 55 Ashini Betsiamites G0H 1B0
316	St-Onge, Priscilla (F) 12 Ashini Betsiamites	347	Simon, Rose-Alma (F) 55 Ashini Betsiamites
317	St-Onge, Edgar (M) 17 Ashini Betsiamites G0H 1B0	348	Simon, Anna (F) 55 Ashini Betsiamites
318	St-Onge, Madeleine (F) 17 Ashini Betsiamites	349	Simon, Francis (M) 55 Ashini Betsiamites
319	Simon, Elie (M) 24 Ashini Betsiamites G0H 1B0	350	Simon, Claude (M) 55 Ashini Betsiamites
320	Simon, Madeleine (F) 24 Ashini Betsiamites	351	Simon, Alex (M) 55 Ashini Betsiamites
321	Simon, Thérèse (F) 24 Ashini Betsiamites	352	Simon, Jules (M) 55 Ashini Betsiamites
322	Simon, Yolande (F) 29 Ashini Betsiamites G0H 1B0	353	Simon, Raymonde (F) 55 Ashini Betsiamites
323	Simon, Anne-Marie (F) 30 Ashini Betsiamites G0H 1B0	354	Simon, Xavier (M) 55 Ashini Betsiamites
324	Simon, Jean-Baptiste (M) 30 Ashini Betsiamites	355	St-Onge, Michel (M) 65 Ashini Betsiamites G0H 1B0
325	Simon, Georges (M) 30 Ashini Betsiamites	356	St-Onge, Marie-Anne (F) 65 Ashini Betsiamites
326	Simon, Richard (M) 30 Ashini Betsiamites	357	St-Onge, Evelyne (F) 65 Ashini Betsiamites
327	Simon, Noëlla (F) 35 Ashini Betsiamites G0H 1B0	358	St-Onge, Noëlla (F) 65 Ashini Betsiamites
328	Simon, Evelyne (F) 35 Ashini Betsiamites	359	St-Onge, Emmanuel (M) 65 Ashini Betsiamites
329	St-Onge, Marie (F) 40 Ashini Betsiamites G0H 1B0	360	St-Onge, Gilberte (F) 65 Ashini Betsiamites
330	Simon, Frédéric (M) 42 Ashini Betsiamites G0H 1B0	361	St-Onge, Linda (F) 65 Ashini Betsiamites
331	Simon, Marie (F) 42 Ashini Betsiamites	362	St-Onge, Charles-Olivier (M) 66 Ashini Betsiamites G0H 1B0
332	Simon, Raymond (M) 42 Ashini Betsiamites	363	St-Onge, Florient (M) 22 Mitesh Betsiamites G0H 1B0
333	Simon, Joséphine (F) 42 Ashini Betsiamites	364	St-Onge, René (M) 22 Mitesh Betsiamites G0H 1B0
334	Simon, Donald (M) 42 Ashini Betsiamites	365	St-Onge, Barnabé (M) 24 Mitesh Betsiamites G0H 1B0
335	Simon, Emmanuel (M) 42 Ashini Betsiamites	366	St-Onge, Patricia (F) 24 Mitesh Betsiamites
336	Simon, Michel (M) 42 Ashini Betsiamites	367	St-Onge, Liliane (F) 24 Mitesh Betsiamites
337	Simon, Alain (M) 42 Ashini Betsiamites	368	Tshernish, Diane (F) 14 Ashini Betsiamites G0H 1B0
338	Simon, Claudine (F) 42 Ashini Betsiamites	369	Thomas, Laurette (F) 43 Ashini Betsiamites G0H 1B0
339	St-Onge, Pierre-Jos (M) 50 Ashini Betsiamites G0H 1B0	370	Tshernish, Adrien (M) 42 Mitesh Betsiamites G0H 1B0
340	St-Onge, Joseph-Théophile (M) 50 Ashini Betsiamites	371	Vachon, Madeleine (F) 3 Ashini Betsiamites G0H 1B0
341	St-Onge, Gilbert (M) 50 Ashini Betsiamites	372	Vollant, William (M) 4 Ashini Betsiamites G0H 1B0

RURAL/RURALE		electoral district/circonscription	URBAN/URBAINE	
N° 136(R)	page N° 6 of/de 7	CHARLEVOIX	N°	page N° of/de
polling division section de vote		certified/certifié signature(s)-enumerator(s)/signature(s)-recenseur(s) Patricia Picard		polling division section de vote

160196

F 303 8 5M 7-79

PRELIMINARY LIST OF ELECTORS

ELECTIONS CANADA

LISTE PRÉLIMINAIRE DES ÉLECTEURS

This list of qualified electors for the polling division number as set out below was prepared for use at the pending federal election from information obtained at the enumeration and has been certified by the signature(s) below as to completeness and correctness so far as is possible.

La présente constitue la liste des électeurs de la section de vote dont le numéro apparaît plus bas préparée en vue de l'élection fédérale en cours d'après les renseignements recueillis lors du recensement. Le(s) recenseur(s) y a(ont) apposé sa(leur) signature, affirmant que cette liste est aussi complète et exacte que possible.

N°		N°	
373	Vollant, Pierre-Paul (M) 6 Ashini Betsiamites GOH 1BO	404	Vollant, Roger (M) 27 Mitesh Betsiamites GOH 1BO
374	Vollant, Simone (F) 6 Ashini Betsiamites	405	Vollant, Elisabeth (F) 27 Mitesh Betsiamites
375	Vollant, Mario (M) 6 Ashini Betsiamites	406	Vachon, Daniel (M) 29 Mitesh Betsiamites GOH 1BO
376	Vollant, Yvette (F) 6 Ashini Betsiamites	407	Vachon, Suzanne (F) 29 Mitesh Betsiamites
377	Vollant, Valère (M) 6 Ashini Betsiamites	408	Vachon, Jean-Yves (M) 29 Mitesh Betsiamites
378	Vollant, Solange (F) 6 Ashini Betsiamites	409	Vachon, Mireille (F) 29 Mitesh Betsiamites
379	Vollant, Alphonsia (F) 28 Ashini Betsiamites GOH 1BO	410	Vachon, Céline (F) 29 Mitesh Betsiamites
380	Vollant, Marianna (F) 31 Ashini Betsiamites GOH 1BO	411	Vachon, Christian (M) 29 Mitesh Betsiamites
381	Vollant, Michel (M) 31 Ashini Betsiamites	412	Vachon, Gina (F) 29 Mitesh Betsiamites
382	Vollant, Stanley (M) 31 Ashini Betsiamites	413	Vachon, Denis (M) 29 Mitesh Betsiamites
383	Vachon, Gilberte (F) 48 Ashini Betsiamites GOH 1BO	414	Vachon, Annie (F) 29 Mitesh Betsiamites
384	Vachon, Paul (M) 53 Ashini Betsiamites GOH 1BO	415	Vollant, Johnny (M) 31 Mitesh Betsiamites GOH 1BO
385	Vachon, Jean-Rcok (M) 53 Ashini Betsiamites	416	Vollant, Pierrette (F) 31 Mitesh Betsiamites
386	Vachon, Conrad (M) 53 Ashini Betsiamites	417	Vollant, Lauréat (M) 31 Mitesh Betsiamites
387	Vollant, Daniel (M) 74 Ashini Betsiamites GOH 1BO	418	Vollant, Jean (M) 31 Mitesh Betsiamites
388	Vachon, Lionel (M) 1 Kauatshemut Betsiamites GOH 1BO	419	Vollant, Claudette (F) 31 Mitesh Betsiamites
389	Vachon, Marguerite (F) 1 Kauatshemut Betsiamites	420	Vollant, Claudine (F) 31 Mitesh Betsiamites
390	Vachon, Francis (M) 4 Kauatshemut Betsiamites GOH 1BO	421	Vollant, Délima (F) 31 Mitesh Betsiamites
391	Vollant, Barthélémy (M) 6 Kauatshemut Betsiamites	422	Vallée, Sylvestre (M) 31 Mitesh Betsiamites GOH 1BO
392	Vollant, Camil (M) 7 Kautshemut Betsiamites GOH 1BO	423	Washish, Joseph (M) 12 Ashini Betsiamites GOH 1BO
393	Vollant, Ginette (F) 7 Kauatshemut Betsiamites GOH 1BO	424	Washish, Rachel (F) 12 Ashini Betsiamites
394	Vachon, Joseph-Martin (M) 9 Kauatshemut Betsiamites GOH 1BO	425	Washish, Mariette (F) 41 Ashini Betsiamites GOH 1BO
395	Vachon, Victoria (F) 9 Kauatshemut Betsiamites	426	Washish, Lauréat (M) 73 Ashini Betsiamites GOH 1BO
396	Vachon, Martin (M) 9 Kauatshemut Betsiamites	427	Washish, Bernard (M) 17 Kauatshemut Betsiamites GOH 1BO
397	Vachon, Marie-Anne (F) 9 Kauatshemut Betsiamites	428	Washish, Pauline (F) 17 Kauatshemut Betsiamites
398	Vollant, Jean-Marie (M) 14 Kauatshemut Betsiamites GOH 1BO	429	Xavier, Noëlla (F) 37 Ashini Betsiamites GOH 1BO
399	Vollant, Angélique (F) 14 Kauatshemut Betsiamites		
400	Vachon, Georges (M) 16 Mitesh Betsiamites GOH 1BO		
401	Vachon, Louis-William (M) 16 Mitesh Betsiamites		
402	Vollant, Jean-Claude (M) 17 Mitesh Betsiamites GOH 1BO		
403	Vollant, Anne-Marie (F) 17 Mitesh Betsiamites		

RURAL/RURALE			electoral district/circonscription	URBAN/URBAINE		
N°	page		CHARLEVOIX	N°	page	
136(R)	N° 7	of/de 7	certified / certifié signature(s)-enumerator(s) / signature(s)-recenseur(s) Patricia Picard		N°	of/de
polling division / section de vote				polling division / section de vote		

F 303

8 5M-7 79

PRELIMINARY LIST OF ELECTORS

ELECTIONS CANADA

160197

LISTE PRÉLIMINAIRE DES ÉLECTEURS

This list of qualified electors for the polling division number as set out below was prepared for use at the pending federal election from information obtained at the enumeration and has been certified by the signature(s) below as to completeness and correctness so far as is possible.

La présente constitue la liste des électeurs de la section de vote dont le numéro apparaît plus bas préparée en vue de l'élection fédérale en cours d'après les renseignements recueillis lors du recensement. Le(s) recenseur(s) y a(ont) apposé sa(leur) signature, affirmant que cette liste est aussi complète et exacte que possible.

N°		N°	
1	Bacon, Norbert (M) 1, Kesseu Betsiamites GOH 1BO	32	Dominique, Paul-Philippe (M) Betsiamites GOH IBO
2	Bacon, Joséphine (F) 1, Kesseu Betsiamites GOH 1BO	33	Dominique. Paul (M) 30, Kesseu Betsiamites GOH 1BO
3	Bacon, Annette (F) 3, Kesseu Betsiamites GOH 1BO	34	Dominique, Délima (F) 30, Kesseu Betsiamites GOH 1BO
4	Benjamin, Danielle (F) 2, Kesseu Betsiamites GOH 1BO	35	Dominique, Jean-Yves (M) 30, Kesseu Betsiamites GOH 1BO
5	Bacon, Raymond (M) 6, Kesseu Betsiamites GOH 1BO	36	Dominique, Gérard (M) 30, Kesseu Betsiamites GOH 1BO
6	Bacon, Denise (F) 6, Kesseu Betsiamites GOH 1BO	37	Desterres, Pierre-Joseph (M) 3, Itual Betsiamites GOH 1BO
7	Bacon, Marc (M) 6, Kesseu Betsiamites GOH 1BO	38	Desterres, Jean-Marc (M) 5, Lekuashkan Betsiamtes GOH 1BO
8	Bacon, Lionel (M) 16, Kesseu Betsiamites GOH 1BO	39	Desterres, Cécile (F) 5, Lekuashkan GOH 1BO
9	Bacon, Rose-Alma (F) 16, Kesseu Betsiamites GOH 1BO	40	Fontaine, Georges (M) 8, Kesseu Betsiamites GOH 1BO
10	Bellefleur, Adélard (M) 36, Kesseu Betsiamites GOH 1BO	41	Fontaine, Marguerite (F) 8, Kesseu Betsiamites GOH 1BO
11	Bellefleur, Patrick (M) 36, Kesseu Betsiamites GOH 1BO	42	Hervieux, Jean-Noël (M) 9, Kesseu Betsiamites GOH 1BO
12	Bellefleur, Rosalie (F) 36, Kesseu Betsiamites GOH 1BO	43	Hervieux, Céline (F) 9, Kesseu Betsiamites GOH 1BO
13	Bacon, Marc-André (M) 1, Itual Betsiamites GOH 1BO	44	Hervieux, Delvina (F) 19, Kesseu Betsiamites GOH 1BO
14	Bacon, Hélène (F) 2, Tausut Betsiamites GOH 1BO	45	Hervieux, Angèle (F) 38, Kesseu Betsiamites GOH 1BO
15	Bacon, Ginette (F) 2, Lekuashkan Betsiamites GOH 1BO	46	Hervieux, Lazare (M) 38, Kesseu Betsiamites GOH 1BO
16	Canapé, Jean-Noël (M) 5, Kesseu Betsiamites GOH 1BO	47	Hervieux, Gabriel (M) 40, Kesseu Betisamites GOH 1BO
17	Canapé, André (M) 4, Kesseu Betsiamites GUH 1BO	48	Hervieux, Léonce (M) 2, Usteshmau Betsiamites GOH 1BO
18	Canapé, Suzanne (F) 4, Kesseu Betsiamites GOH 1BO	49	Hervieux, Cécile (F) 2, Usteshmau Betsiamites GOH 1BO
19	Coutu, Christine (F) 4, Kesseu Betsiamites GOH 1BO	50	Hervieux, Joseph-Edouard (M) 2, Usteshmau Betsiamtes GOH 1BO
20	Canapé, Martin (M) 40, Kesseu Betsiamites GOH 1BO	51	Hervieux, Julien (M) 2, Usteshmau Betsiamites GOH 1BO
21	Crépeau, Paul (M) 6, Usteshmau Betsiamites GOH 1BO	52	Hervieux, John-René (M) 2, Usteshmau Betsiamites GOH 1BO
22	Crépeau, Aline (F) 6, Usteshmau Betsiamites GOH 1BO	53	Hervieux, Léon (M) 2, Itual Betsiamites GOH 1BO
23	Collard, Napoléon (M) 2, Itual Betsiamites GOH 1BO	54	Hervieux, Evelyne (F) 2, Itual Betsiamites GOH 1BO
24	Collard, Joséphine (F) 2, Itual Betsiamites GOH 1BO	55	Hervieux, Hubert (M) 2, Itual Betsiamites GOH 1BO
25	Canapé, Ismaël (M) 2, Tausut Betsiamites GOH 1BO	56	Hervieux, Léopold (M) 3, Itual Betsiamites GOH 1BO
26	Canapé, Wallace (M) 3, Tausut Betsiamites GOH 1BO	57	Hervieux, Delvina (F) 3, Itual Betsiamites GOH 1BO
27	Canapé, Pierrette (F) 3, Tausut Betsiamites GOH IBO	58	Hervieux, Raymond (M) 3, Lekuashkan Betsiamites GOH 1BO
28	Canapé, Alain (M) 3, Tausut Betsiamites GOH IBO	59	Jean-Pierre, Alice (F) 10, Kesseu Betsiamites GOH 1BO
29	Canapé, Danielle (F) 3, Tausut Betsiamites GOH IBO	60	Mark, Côme (M) 40, Kesseu Betsiamites GOH 1BO
30	Dominique, Paul-Emile (M) 23, Kesseu Betsiamites GOH IBO	61	Picard, Eugène (M) 17, Kesseu Betsiamites GOH 1BO
31	Dominique, Madeleine (F) 23, Kesseu Betsiamites GOH IBO	62	Picard, Angèle (F) 17, Kesseu Betsiamites GOH 1BO

RURAL/RURALE		electoral district/circonscription	URBAN/URBAINE	
N° 137 (R)	page N° 1 of/de 3	Charlevoix	N°	page N° of/de
polling division section de vote		certified signature(s) enumerator(s) / signature(s)-recenseur(s) Marguerite Fontaine		polling division section de vote

160198

F 303 — 85M 7 79

PRELIMINARY LIST OF ELECTORS

ELECTIONS CANADA

LISTE PRÉLIMINAIRE DES ÉLECTEURS

This list of qualified electors for the polling division number as set out below was prepared for use at the pending federal election from information obtained at the enumeration and has been certified by the signature(s) below as to completeness and correctness so far as is possible.

La présente constitue la liste des électeurs de la section de vote dont le numéro apparaît plus bas préparée en vue de l'élection fédérale en cours d'après les renseignements recueillis lors du recensement. Le(s) recenseur(s) y a(ont) apposé sa(leur) signature, affirmant que cette liste est aussi complète et exacte que possible.

N°	
63	Picard, Marcel (M) 17, Kesseu Betsiamites G0H 1B0
64	Picard, Paul-Emile (M) 12, Kesseu Betsiamites G0H 1B0
65	Picard, Jean-Baptiste (M) 40, Kesseu Betsiamites G0H 1B0
66	Picard, Marie-Jeanne (F) 40, Kesseu Betsiamites G0H 1B0
67	Picard, Gérard (M) 40, Kesseu Betsiamites G0H 1B0
68	Picard, Ernest (M) 1, Usteshmau Betsiamites G0H 1B0
69	Picard, Hermel (M) 3, Usteshmau Betsiamites G0H 1B0
70	Picard, Joséphine (F) 3, Usteshmau Betsiamites G0H 1B0
71	Picard, Philippe (M) 2, Itual Betsiamites G0H 1B0
72	Picard, Sylvie (F) 1, Itual Betsiamites G0H 1B0
73	Pinette, Majoric (M) 5, Itual Betsiamites G0H 1B0
74	Pinette, Marielle (F) 5, Itual Betsiamites G0H 1B0
75	Paul, Gilbert (M) 4, Tausut Betsiamites G0H 1B0
76	Picard, Henri (M) 4, Lekuashkan Betsiamites G0H 1B0
77	Riverin, Michel (M) 5, Kesseu Betsiamites G0H 1B0
78	Riverin, Rachelle (F) 17, Kesseu Betsiamites G0H 1B0
79	Riverin, Philippe (M) 17, Kesseu Betsiamites G0H 1B0
80	Rousselot, Raymond (M) 19, Kesseu Betsamites G0H 1B0
81	Riverin, Adélard (M) 2, Kesseu Betsiamites G0H 1B0
82	Riverin, Bernadette (F) 2, Kesseu Betsiamites G0H 1B0
83	Rock, Rolande, (F) 12, Kesseu Betsiamites G0H 1B0
84	Rousselot, Roger, (M) 28, Kesseu Betsiamites G0H 1B0
85	Rousselot, Estelle (F) 28, Kesseu Betsiamites G0H 1B0
86	Rousselot, Guillaume (M) 4, Itual Betsiamites G0H 1B0
87	Rousselot, Jane D'Arc (F) 4, Itual Betsiamites G0H 1B0
88	Rousselot, Fernande (F) 6, Itual Betsiamites G0H 1B0
89	Rock, Christine (F) 4, Tausut Betsiamites G0H 1B0
90	Riverin, Adrien (M) 3, Lekuashkan Betsiamites G0H 1B0
91	Riverin, Madeleine (F) 3, Lekuashkan Betsiamites G0H 1B0
92	Riverin, Serge (M) 4, Lekuashkan Betsiamites G0H 1B0
93	Riverin, Bernadette (F) 4, Lekuashkan Betsiamites G0H 1B0
94	Rousselot, Freddy (M) 6, Lekuashkan Betsiamites G0H 1B0
95	Rousselot, Marie-France (F) 6, Lekuashkan Betsiamites G0H 1B0
96	Simon, Gabriel (M) 3, Kesseu Betsiamites G0H 1B0
97	St-Onge, Laureat (M) 7, Kesseu Betsiamites G0H 1B0
98	St-Onge, Bernadette (F) 7, Kesseu Betsiamites G0H 1B0
99	St-Onge, Lionel (M) 10, Kesseu Betsiamites G0H 1B0
100	St-Onge, Carole (F) 10, Kesseu Betsiamites G0H 1B0
101	Simon, Jacqueline (F) 36, Kesseu Betsiamites G0H 1B0
102	St-Onge, Olivette (F) 1, Usteshmau Betsiamites G0H 1B0
103	St-Onge, Raphaël (M) 2, Itual Betsiamites G0H 1B0
104	Simon, Charles-Ignace (M) 2, Itual Betsiamites G0H 1B0
105	St-Onge, Charles (M) 6, Itual Betsiamites G0H 1B0
106	St-Onge, Madeleine (F) 6, Itual Betsiamites G0H 1B0
107	St-Onge, Joséphine (F) 6, Itual Betsiamites G0H 1B0
108	St-Onge, Yves (M) 6, Itual Betsiamites G0H 1B0
109	St-Onge, Joseph-Noël (M) 6, Itual Betsiamites G0H 1B0
110	St-Onge, Joseph-Anatole (M) 6 Itual Betsiamites G0H 1B0
111	St-Onge, Rémi (M) 6, Itual Betsiamites G0H 1B0
112	St-Onge, Joseph-Jacques (M) 1, Tausut Betsiamites G0H 1B0
113	St-Onge, Agathe (F) 1, Tausut Betsiamites G0H 1B0
114	St-Onge, Noëlla (F) 1, Tausut Betsiamites G0H 1B0
115	Thernish, Patrick (M) 7, Itual Betsiamites G0H 1B0
116	Thernish, Mariette (F) 7, Itual Betsiamites G0H 1B0
117	Vollant, Ghislain (M) 5, Kesseu Betsiamites G0H 1B0
118	Vollant, Florida (F) 5, Kesseu Betsiamites G0H 1B0
119	Vollant, Cécile (F) 21, Kesseu Betsiamites G0H 1B0
120	Vollant, Germaine (F) 21, Kesseu Betsiamites G0H 1B0
121	Vollant, Francine (F) 21, Kesseu Betsiamites G0H 1B0
122	Vachon, Aimé (M) 2, Kesseu Betsiamites G0H 1B0
123	Vollant, Napoléon (M) 2, Kesseu Betsiamites G0H 1B0
124	Vollant, Louise (F) 2, Kesseu Betsiamites G0H 1B0

RURAL/RURALE			electoral district/circonscription	URBAN/URBAINE		
N°	page		Charlevoix	N°	page	
137 (R)	N° 2	of/de 3	certified / certifié — signature(s)-enumerator(s) / signature(s)-recenseur(s)		N°	of/de
polling division / section de vote			Marguerite Fortune	polling division / section de vote		

F 303 **PRELIMINARY LIST OF ELECTORS**

8 5M-7 79

ELECTIONS CANADA

160199

LISTE PRÉLIMINAIRE DES ÉLECTEURS

This list of qualified electors for the polling division number as set out below was prepared for use at the pending federal election from information obtained at the enumeration and has been certified by the signature(s) below as to completeness and correctness so far as is possible.

La présente constitue la liste des électeurs de la section de vote dont le numéro apparaît plus bas préparée en vue de l'élection fédérale en cours d'après les renseignements recueillis lors du recensement. Le(s) recenseur(s) y a(ont) apposé sa(leur) signature, affirmant que cette liste est aussi complète et exacte que possible.

N°		N°	
125	Vallée, Ghislaine (F) 40, Kesseu Betsiamites G0H 1B0		
126	Vollant, Léonce (M) 4, Usteshmau Betsiamites G0H 1B0		
127	Vollant, Marie-Louise (F) 4, Usteshmau Betsiamites G0H 1B0		
128	Vollant, Denise (F) 4, Usteshmau Betsiamites G0H 1B0		
129	Vollant, Léonard (M) 4, Usteshmau Betsiamites G0H 1B0		
130	Vollant, Louise (F) 4, Usteshmau Betsiamites G0H 1B0		
131	Vollant, Laurette (F) 4, Usteshmau Betsiamites G0H 1B0		
132	Vachon, Daniel (M) 4 Usteshmau Betsiamites G0H 1B0		
133	Vollant, Jean-Marie (M) 2, Lekuashkan Betsiamites G0H 1B0		
134	Vachon, Edmond (M) 3, Lekuashkan Betsiamites G0H 1B0		
135	Vachon, Géraldine (F) 3, Lekuashkan Betsiamites G0H 1B0		
136	Vachon, Cyriac (M) 8, Lekuashkan Betsiamites G0H 1B0		
137	Vachon, Marie-Aimée (F) 8, Lekuashkan Betsiamites G0H 1B0		
138	Washish, André (M) 15, Kesseu Betsiamites G0H 1B0		
139	Washish, Suzanne (F) 15, Kesseu Betsiamites G0H 1B0		
140	Washish, Marie-France (F) 15, Kesseu Betsiamites G0H 1B0		
141	Washish, Normand (M) 15, Kesseu Betsiamites G0H 1B0		
142	Washish, Rolland (M) 15, Kesseu Betsiamites G0H 1B0		
143	Washish, Jeanne (F) 15, Kesseu Betsiamites G0H 1B0		
144	Washish, Charly (M) 15, Kesseu Betsiamites G0H 1B0		
145	Washish, Raoul (M) 14, Kesseu Betsiamites G0H 1B0		
146	Washish, Adèle (F) 14, Kesseu Betsiamites G0H 1B0		

RURAL/RURALE			electoral district/circonscription	URBAN/URBAINE		
N°	page		Charlevoix	N°	page	
137(R)	N° 3	of/de 3	certified / certifié signature(s) enumerator(s) / signature(s)-recenseur(s)		N°	of/de
polling division / section de vote				polling division / section de vote		

F 303

8.5M-7-79

PRELIMINARY LIST OF ELECTORS

ELECTIONS CANADA

160200

LISTE PRÉLIMINAIRE DES ÉLECTEURS

This list of qualified electors for the polling division number as set out below was prepared for use at the pending federal election from information obtained at the enumeration and has been certified by the signature(s) below as to completeness and correctness so far as is possible.

La présente constitue la liste des électeurs de la section de vote dont le numéro apparaît plus bas préparée en vue de l'élection fédérale en cours d'après les renseignements recueillis lors du recensement. Le(s) recenseur(s) y a(ont) apposé sa(leur) signature, affirmant que cette liste est aussi complète et exacte que possible.

N°		N°	
1	Bacon, Lydia (F) 3, rue Messek Betsiamites GOH 1BO	32	Bacon, Sophie (F) 16, rue Laletaut Betsiamites GOH 1BO
2	Bacon, Daniel (M) 3, rue Messek Betsiamites GOH 1BO	33	Bacon, Michel (M) 5, rue Pulis Betsiamites GOH 1BO
3	Bacon, Johnny (M) 13, rue Messek Betsiamites GOH 1BO	34	Bacon, Germaine (F) 5, rue Pulis Betsiamites GOH 1BO
4	Bacon, Pierrette (F) 13, rue Messek Betsiamites GOH 1BO	35	Canapé, Jean-Marie (M) 7, rue Messek Betsiamites GOH 1BO
5	Bellefleur, Michel (M) 33, rue Messek Betsiamites GOH 1BO	36	Canapé, Marcelline (F) 7, rue Messek Betsiamites GOH 1BO
6	Bacon, Jean-Marie (M) 79, rue Messek Betsiamites GOH 1BO	37	Canapé, Marie-Jeanne (F) 17, rue Messek Betsiamites GOH 1BO
7	Bacon, Elisabeth (F) 79, rue Messek Betsiamites GOH 1BO	38	Canapé, Pierre-Paul (M) 17, rue Messek Betsiamites GOH 1BO
8	Bacon, Lyne (F) 79, rue Messek Betsiamites GOH 1BO	39	Canapé, Henri (M) 17, rue Messek Betsiamites GOH 1BO
9	Bacon, Robin (M) 79, rue Messek Betsiamites GOH 1BO	40	Crépeau, Patricia (F) 21, rue Messek Betsiamites GOH 1BO
10	Bacon, Dora (F) 79, rue Messek Betsiamites GOH 1BO	41	Crépeau, Fernande (F) 25, rue Messek Betsiamites GOH 1BO
11	Benjamin, Pierre-Jacques (M) 87, rue Messek Betsiamites GOH 1BO	42	Canapé, Delphis (M) 25, rue Messek Betsiamites GOH 1BO
12	Benjamin, Angéline (F) 87, rue Messek Betsiamites GOH 1BO	43	Collard, Freddy (M) 43, rue Messek Betsiamites GOH 1BO
13	Bacon, Patrick (M) 91, rue Messek Betsiamites GOH 1BO	44	Collard, Laurianna (F) 43, rue Messek Betsiamites GOH 1BO
14	Bacon, Elisabeth (F) 91, rue Messek Betsiamites GOH 1BO	45	Collard, Raoul (M) 43, rue Messek Betsiamites GOH 1BO
15	Bacon, René (M) 6, rue Messek Betsiamites GOH 1BO	46	Châteauneuf, Robert (Père) (M) 3, rue Laletaut Betsiamites GOH 1BO
16	Bacon, Marie-Jeanne (F) 6, rue Messek Betsiamites GOH 1BO	47	Canapé, Alice (F) 3, rue Laletaut Betsiamites GOH 1BO
17	Bacon, Gaston (M) 12, rue Messek Betsiamites GOH 1BO	48	Crépeau, Marie-France (F) 21, rue Laletaut Betsiamites GOH 1BO
18	Bacon, Adélina (F) 12, rue Messek Betsiamites GOH 1BO	49	Crépeau, Pierre (M) 21, rue Laletaut Betsiamites GOH 1BO
19	Bacon, Lise (F) 74, rue Messek Betsiamites GOH 1BO	50	Collard, René (M) 21, rue Laletaut Betsiamites GOH 1BO
20	Bacon, Elie (M) 84, rue Messek Betsiamites GOH 1BO	51	Collard, Aline (F) 21, rue Laletaut Betsiamites GOH 1BO
21	Bacon, Louise (F) 84, rue Messek Betsiamites GOH 1BO	52	Collard, Louis (M) 22, rue Laletaut Betsiamites GOH 1BO
22	Benjamin, Thérèse (F) 92, rue Messek Betsiamites GOH 1BO	53	Collard, Marie (F) 22, rue Laletaut Betsiamites GOH 1BO
23	Bacon, Jean-Louis (M) 1, rue Laletaut Betsiamites GOH 1BO	54	Collard, Elisabeth (F) 22, rue Laletaut Betsiamites GOH 1BO
24	Bacon, Maria (F) 1, rue Laletaut Betsiamites GOH 1BO	55	Collard, Lise (F) 22, rue Laletaut Betsiamites GOH 1BO
25	Babin, Michel (Frère) (M) 3, rue Laletaut Betsiamites GOH 1BO	56	Collard, Chantale (F) 22, rue Laletaut Betsiamites GOH 1BO
26	Bacon, Louis (M) 15, rue Laletaut Betsiamites GOH 1BO	57	Collard, Oscar (M) 22, rue Laletaut Betsiamites GOH 1BO
27	Bacon, Madeleine (F) 15, rue Laletaut Betsiamites GOH 1BO	58	Copeau, Joachim (M) 26, rue Laletaut Betsiamites GOH 1BO
28	Bacon, Eléonard (F) 15, rue Laletaut Betsiamites GOH 1BO	59	Copeau, Marie-Anne (F) 26, rue Laletaut Betsiamites GOH 1BO
29	Bacon, Micheline (F) 15, rue Laletaut Betsiamites GOH 1BO	60	Copeau, Louis (M) 26, rue Laletaut Betsiamites GOH 1BO
30	Bacon, Guylaine (F) 15, rue Laletaut Betsiamites GOH 1BO	61	Copeau, Adrienne (F) 26, rue Laletaut Betsiamites GOH 1BO
31	Bacon, Daniel (M) 16, rue Laletaut Betsiamites GOH 1BO	62	Copeau, Philomène (F) 26, rue Laletaut Betsiamites GOH 1BO

RURAL/RURALE		electoral district/circonscription	URBAN/URBAINE	
N°	page	CHARLEVOIX	N°	page
138 R	N° 1 of/de 5	certified / certifié		N° of/de
polling division / section de vote		signature(s)-enumerator(s) / signature(s)-recenseur(s) Adèle Washish	polling division / section de vote	

160201

F 303

BSM 7 79

PRELIMINARY LIST OF ELECTORS

ELECTIONS CANADA

LISTE PRÉLIMINAIRE DES ÉLECTEURS

This list of qualified electors for the polling division number as set out below was prepared for use at the pending federal election from information obtained at the enumeration and has been certified by the signature(s) below as to completeness and correctness so far as is possible

La présente constitue la liste des électeurs de la section de vote dont le numéro apparaît plus bas préparée en vue de l'élection fédérale en cours d'après les renseignements recueillis lors du recensement. Le(s) recenseur(s) y a(ont) appose sa(leur) signature, affirmant que cette liste est aussi complète et exacte que possible

N°		N°	
63	Crépeau, Huguette (F) 1, rue Pimash Betsiamites GOH 1BO	94	Fontaine, William (M) 9, rue Laletaut Betsiamites GOH 1BO
64	Crépeau, Johnny-Paul (M) 2, rue Pimash Betsiamites GOH 1BO	95	Grégoire, Alice (F) 4, rue Messek Betsiamites GOH 1BO
65	Crépeau, Marie-Paule (F) 2, rue Pimash Betsiamites GOH 1BO	96	Grégoire, Aurel (M) 4, rue Messek Betsiamites GOH 1BO
66	Crépeau, Gordon (M) 2, rue Pimash Betsiamites GOH 1BO	97	Hervieux, Lucien (M) 23, rue Messek Betsiamites GOH 1BO
67	Crépeau, Jacinthe (F) 2, rue Pimash Betsiamites GOH 1BO	98	Hervieux, Georgette (F) 23, rue Messek Betsiamites GOH 1BO
68	Canapé, Joseph-Noël (M) 8, rue Pimash Betsiamites GOH 1BO	99	Hervieux, Marie-Rose (F) 23, rue Messek Betsiamites GOH 1BO
69	Canapé, Emilia (F) 8, rue Pimash Betsiamites GOH 1BO	100	Hervieux, Françoise (F) 33, rue Messek Betsiamites GOH 1BO
70	Canapé, Jean-Marc (M) 8, rue Pimash Betsiamites GOH 1BO	101	Hervieux, Patrick (M) 41, rue Messek Betsiamites GOH 1BO
71	Canapé, Sylvain (M) 8, rue Pimash Betsiamites GOH 1BO	102	Hervieux, Adrien (M) 87, rue Messek Betsiamites GOH 1BO
72	Canapé, Lina (F) 8, rue Pimash Betsiamites GOH 1BO	103	Hervieux, Hermine (F) 8, rue Messek Betsiamites GOH 1BO
73	Canapé, Paul (M) 8, rue Pimash Betsiamites GOH 1BO	104	Hervieux, Emilien (M) 8, rue Messek Betsiamites GOH 1BO
74	Canapé, Patrick (M) 14, rue Pimash Betsiamites GOH 1BO	105	Hervieux, Lionel (M) 74, rue Messek Betsiamites GOH 1BO
75	Canapé, Evangéline (F) 14, rue Pimash Betsiamites GOH 1BO	106	Hervieux, Jean-Guy (M) 78, rue Messek Betsiamites GOH 1BO
76	Desterres, Cécile (F) 21, rue Messek Betsiamites GOH 1BO	107	Hervieux, Micheline (F) 11, rue Laletaut Betsiamites GOH 1BO
77	Desterres, Marie-Anne (F) 4, rue Messek Betsiamites GOH 1BO	108	Hervieux, Michelle (F) 13, rue Laletaut Betsiamites GOH 1BO
78	Desterres, Joseph (M) 4, rue Messek Betsiamites GOH 1BO	109	Hervieux, Sylvain (M) 20, rue Laletaut Betsiamites GOH 1BO
79	Drapeau, Lyne (F) 18, rue Messek Betsiamites GOH 1BO	110	Hervieux, Jeannine (F) 24, rue Laletaut Betsiamites GOH 1BO
80	Dominique, Robert (M) 64, rue Messek Betsiamites GOH 1BO	111	Hervieux, Charlotte (F) 24, rue Laletaut Betsiamites GOH 1BO
81	Dominique, Pierrette (F) 64, rue Messek Betsiamites GOH 1BO	112	Hervieux, Jérémie (M) 24, rue Laletaut Betsiamites GOH 1BO
82	Desterres, Jacqueline (F) 7, rue Laletaut Betsiamites GOH 1BO	113	Hervieux, Raoul (M) 24, rue Laletaut Betsiamites GOH 1BO
83	Desterres, Angélique (F) 15, rue Laletaut Betsiamites GOH 1BO	114	Hervieux, Serge (M) 2, rue Pimash Betsiamites GOH 1BO
84	Desteres, Josée (F) 15, rue Laletaut Betsiamites GOH 1BO	115	Hervieux, Antoinette (F) 6, rue Pimash Betsiamites GOH 1BO
85	Desterres, Joseph Etienne (M) 20, rue Laletaut Betsiamites GOH 1BO	116	Hervieux, Daniel (M) 6, rue Pimash Betsiamites GOH 1BO
86	Desterres, Elise (F) 20, rue Laletaut Betsiamites GOH 1BO	117	Hervieux, Salomon (M) 6, rue Pimash Betsiamites GOH 1BO
87	Desterres, Antoine (M) 20, rue Laletaut Betsiamites GOH 1BO	118	Hervieux, Marcelline (F) 6, rue Pimash Betsiamites GOH 1BO
88	Desterres, Anne (F) 20, rue Laletaut Betsiamites GOH 1BO	119	Hervieux, Madeleine (F) 6, rue Pimash Betsiamites GOH 1BO
89	Desterres, Claudiana (F) 20, rue Laletaut Betsiamites GOH 1BO	120	Hervieux, Fernand (M) 6, rue Pimash Betsiamites GOH 1BO
90	Desterres, Madeleine (F) 5, rue Pimash Betsiamites GOH 1BO	121	Hervieux, Jean-Louis (M) 16, rue Pimash Betsiamites GOH 1BO
91	Dominique, Raymond (M) 6, rue Pimash Betsiamites GOH 1BO	122	Hervieux, Suzanne (F) 16, rue Pimash Betsiamites GOH 1BO
92	Fontaine, Rita (F) 33, rue Messek Betsiamites GOH 1BO	123	Labbé, Adhémar (M) 9, rue Messek Betsiamites GOH 1BO
93	Fontaine, Lucia (F) 78, rue Messek Betsiamites GOH 1BO	124	Labbé, Suzanne (F) 9, rue Messek Betsiamites GOH 1BO

RURAL/RURALE		electoral district/circonscription	URBAN/URBAINE	
N°	page	CHARLEVOIX	N°	page
138R	N° 2 of/de 5	certified / certifié signature(s)-enumerator(s) / signature(s)-recenseur(s)		N° of/de
polling division / section de vote		Gaile Washish	polling division / section de vote	

160202

F 303

8 5M 7 79

PRELIMINARY LIST OF ELECTORS

ELECTIONS CANADA

LISTE PRÉLIMINAIRE DES ÉLECTEURS

This list of qualified electors for the polling division number as set out below was prepared for use at the pending federal election from information obtained at the enumeration and has been certified by the signature(s) below as to completeness and correctness so far as is possible.

La présente constitue la liste des électeurs de la section de vote dont le numéro apparaît plus bas préparée en vue de l'élection fédérale en cours d'après les renseignements recueillis lors du recensement. Le(s) recenseur(s) y a(ont) apposé sa(leur) signature, affirmant que cette liste est aussi complète et exacte que possible.

N°		N°	
125	Labbé, Liliane (F) 9, rue Messek Betsiamites G0H 1B0	156	Picard, Henri (M) 23, rue Laletaut Betsiamites G0H 1B0
126	Labbé, Mathieu (M) 10, rue Messek Betsiamites G0H 1B0	157	Picard, Claude (M) 23, rue Laletaut Betsiamites G0H 1B0
127	Labbé, Jos-Etienne (M) 4, rue Laletaut Betsiamites G0H 1B0	158	Picard, Adhémar (M) 26, rue Laletaut Betsiamites G0H 1B0
128	Labbé, charlotte (F) 4, rue Laletaut Betsiamites G0H 1B0	159	Picard, Béatrice (F) 2, rue Pulis Betsiamites G0H 1B0
129	Labbé, Délima (F) 4, rue Laletaut Betsiamites G0H 1B0	160	Picard, Carmen (F) 2, rue Pulis Betsiamites G0H 1B0
130	Labbé, Joséphine (F) 11, rue Laletaut Betsiamites G0H 1B0	161	Picard, Eléonard (F) 2, rue Pulis Betsiamites G0H 1B0
131	Labbé, Bastien (M) 11, rue Laletaut Betsiamites G0H 1B0	162	Picard, Florien (M) 2, rue Pulis Betsiamites G0H 1B0
132	Labbé, Laurin (M) 11, rue Laletaut Betsiamites G0H 1B0	163	Picard, Serge (M) 2, rue Pulis Betsiamites G0H 1B0
133	Labbé, Robert (M) 5, rue Pimash Betsiamites G0H 1B0	164	Paul, Patrice (M) 1, rue Pulis Betsiamites G0H 1B0
134	Mc Kenzie, Sophie (F) 2, rue Pulis Betsiamites G0H 1B0	165	Paul, Suzanne (F) 1. rue Pulis Betsiamites G0H 1B0
135	Nanipou, Paul (M) 2, rue Pimash Betsiamites G0H 1B0	166	Paul, Léonard (M) 7, rue Pulis Betsiamites G0H 1B0
136	Nanipou, Jeanne d'Arc (F) 2, rue Pimash Betsiamites G0H 1B0	167	Paul, Mariette (F) 7, rue Pulis Betsiamites G0H 1B0
137	Picard, Denis (M) 3, rue Messek Betsiamites G0H 1B0	168	Riverin, Charles-Joseph (M) 15, rue Messek Betsiamites G0H 1B0
138	Pinette, Brigitte (F) 27, rue Messek Betsiamites G0H 1B0	169	Riverin, Rosalie (F) 15, rue Messek Betsiamites G0H 1B0
139	Picard, Clermont (M) 35, rue Messek Betsiamites G0H 1B0	170	Riverin, Jean-Noël (M) 15, rue Messek Betsiamites G0H 1B0
140	Picard, Philomène (F) 35, rue Messek Betsiamites G0H 1B0	171	Riverin, Charles-Joseph (M) 21, rue Messek Betsiamites G0H 1B0
141	Picard, Alex (M) 39, rue Messek Betsiamites G0H 1B0	172	Rock, Omer (M) 31, rue Messek Betsiamites G0H 1B0
142	Picard, Valentine (F) 39, rue Messek Betsiamites G0H 1B0	173	Riverin, Linda (F) 33, rue Messek Betsiamites G0H 1B0
143	Picard, Jean-Marie (Jack) (M) 12, rue Laletaut Betsiamites G0H 1B0	174	Rock, Léo (M) 81, rue Messek Betsiamites G0H 1B0
144	Picard, Thérèse Rock (F) 12, rue Laletaut Betsiamites G0H 1B0	175	Rock, Alice (F) 81, rue Messek Betsiamites G0H 1B0
145	Picard, Joachim (M) 12, rue Laletaut Betsiamites G0H 1B0	176	Rousselot, Albert (M) 83, rue Messek Betsiamites G0H 1B0
146	Pinette, Patrick (M) 13, rue Laletaut Betsiamites G0H 1B0	177	Rousselot, Madeleine (F) 83, rue Messek Betsiamites G0H 1B0
147	Pinette, Yvonne (F) 13, rue Laletaut Betsiamites G0H 1B0	178	Rock, John (M) 97, rue Messek Betsiamites G0H 1B0
148	Pinette, Lionel (M) 13, rue Laletaut Betsiamites G0H 1B0	179	Rock, Joséphine (F) 97, rue Messek Betsiamites G0H 1B0
149	Pinette, Evelyne (F) 13, rue laletaut Betsiamites G0H 1B0	180	Rock, Anne-Marie (F) 16, rue Messek Betsiamites G0H 1B0
150	Picard, Raphaël (M) 19, rue Laletaut Betsiamites G0H 1B0	181	Rock, Clément (M) 16, rue Messek Betsiamites G0H 1B0
151	Picard, Alphonsia (F) 19, rue laletaut Betsiamites G0H 1B0	182	Rock, Philippe (M) 18, rue Messek Betsiamites G0H 1B0
152	Picard, Bertrand (M) 22, rue Laletaut Betsiamites G0H 1B0	183	Riverin, Théophile (M) 66, rue Messek Betsiamites G0H 1B0
153	Picard, Marie-Jeanne (F) 23, rue Laletaut Betsiamites G0H 1B0	184	Riverin, Marc-André (M) 66, rue Messek Betsiamites G0H 1B0
154	Picard, Georges (M) 23, rue laletaut Betsiamites G0H 1B0	185	Riverin, Richard (M) 66, rue Messek Betsiamites G0H 1B0
155	Picard, Lauréat (M) 23, rue Laletaut Betsiamites G0H 1B0	186	Riverin, Marguerite (F) 4, rue Laletaut Betsiamites G0H 1B0

RURAL/RURALE		electoral district/circonscription	URBAN/URBAINE	
N°	page	CHARLEVOIX	N°	page
138 R	N° 3 of/de 5	certified / certifié signature(s)-enumerator(s) / signature(s)-recenseur(s) Claire Washish		N° of/de
polling division / section de vote			polling division / section de vote	

160203

F 303

85M-7-79

PRELIMINARY LIST OF ELECTORS

ELECTIONS CANADA

LISTE PRÉLIMINAIRE DES ÉLECTEURS

This list of qualified electors for the polling division number as set out below was prepared for use at the pending federal election from information obtained at the enumeration and has been certified by the signature(s) below as to completeness and correctness so far as is possible.

La présente constitue la liste des électeurs de la section de vote dont le numéro apparaît plus bas préparée en vue de l'élection fédérale en cours d'après les renseignements recueillis lors du recensement. Le(s) recenseur(s) y a(ont) apposé sa(leur) signature, affirmant que cette liste est aussi complète et exacte que possible.

N°		N°	
187	Riverin, Philippe (M) 4, rue Laletaut Betsiamites G0H 1B0	218	Vachon, Henri (M) 1, rue Messek Betsiamites G0H 1B0
188	Rock, Jean-Robert (M) 1, rue Pimash Betsiamites G0H 1B0	219	Vachon, Noëlla (F) 1, rue Messek Betsiamites G0H 1B0
189	Rousselot, Henri (M) 3, rue Pimash Betsiamites G0H 1B0	220	Vachon, Rodrigue (M) 1, rue Messek Betsiamites G0H 1B0
190	Rousselot, Délima (F) 3, rue Pimash Betsiamites G0H 1B0	221	Vachon, Danielle (F) 1, rue Messek Betsiamites G0H 1B0
191	Rousselot, Johnny (M) 3, rue Pimash Betsiamites G0H 1B0	222	Vollant, Angèle (F) 11, rue Messek Betsiamites G0H 1B0
192	Rock, Réginald (M) 7, rue Pimash Betsiamites G0H 1B0	223	Vollant, Jeanne Mance (F) 11, rue Messek Betsiamites G0H 1B0
193	Rock, Dany (F) 7, rue Pimash Betsiamites G0H 1B0	224	Vollant, Andréanne (F) 11, rue Messek Betsiamites G0H 1B0
194	Riverin, Germain (M) 4, rue Pimash Betsiamites G0H 1B0	225	Vollant, Ginette (F) 11, rue Messek Betsiamites G0H 1B0
195	St-Onge, Desanges (F) 5, rue Messek Betsiamites G0H 1B0	226	Vollant, Angéline (F) 17, rue Messek Betsiamites G0H 1B0
196	St-Onge, Monique (F) 5, rue Messek Betsiamites G0H 1B0	227	Vachon, Adrien (M) 19, rue Messek Betsiamites G0H 1B0
197	St-Onge, Roger (M) 45, rue Messek Betsiamites G0H 1B0	228	Vachon, Cécile (F) 19, rue Messek Betsiamites G0H 1B0
198	St-Onge, Anne-Marie (F) 45, rue Messek Betsiamites G0H 1B0	229	Vachon, Armandine (F) 19, rue Messek Betsiamites G0H 1B0
199	St-Onge, Pierre (M) 47, rue Messek Betsiamites G0H 1B0	230	Vachon, Joseph-Louis (M) 29, rue Messek Betsiamites G0H 1B0
200	St-Onge, Bernadette (F) 47, rue Messek Betsiamites G0H 1B0	231	Vachon, Marie-Louise (F) 29, rue Messek Betsiamites G0H 1B0
201	Simon, René (M) 14, rue Messek Betsiamites G0H 1B0	232	Vachon, Francine (F) 29, rue Messek Betsiamites G0H 1B0
202	Simon, Marie (F) 14, rue Messek Betsiamites G0H 1B0	233	Vollant, Rosalie (F) 31, rue Messek Betsiamites G0H 1B0
203	Simon, Yvon (M) 92, rue Messek Betsiamites G0H 1B0	234	Vachon, Madeleine (F) 37, rue Messek Betsiamites G0H 1B0
204	St-Onge, Bernadette (F) 6, rue Laletaut Betsiamites G0H 1B0	235	Vachon, Marc-André (M) 37, rue Messek Betsiamites G0H 1B0
205	St-Onge, Cyrille (M) 6, rue Laletaut Betsiamites G0H 1B0	236	Vallée, Henriette (F) 41, rue Messek Betsiamites G0H 1B0
206	Simon, Jean (M) 7, rue Laletaut Betsiamites G0H 1B0	237	Vallée, Marjolaine (F) 41, rue Messek Betsiamites G0H 1B0
207	Siméon, Alice (F) 10, rue Laletaut Betsiamites G0H 1B0	238	Vollant, Patrick (M) 65, rue Messek Betsiamites G0H 1B0
208	St-Onge, Joseph (M) 18, rue Laletaut Betsiamites G0H 1B0	239	Vollant, Marianne (F) 65, rue Messek Betsiamites G0H 1B0
209	St-Onge, Anastasia (F) 18, rue Laletaut Betsiamites G0H 1B0	240	Vollant, Hélène (F) 65, rue Messek Betsiamites G0H 1B0
210	St-Onge, Normand (M) 18, rue Laletaut Betsiamites G0H 1B0	241	Vollant, Danielle (F) 65, rue Messek Betsiamites G0H 1B0
211	St-Onge, Raphaël (M) 25, rue Laletaut Betsiamites G0H 1B0	242	Vachon, Delvina (F) 85, rue Messek Betsiamites G0H 1B0
212	St-Onge, Joséphine (F) 25, rue Laletaut Betsiamites G0H 1B0	243	Vachon, Pascale (F) 85, rue Messek Betsiamites G0H 1B0
213	St-Onge, Ismaël (M) 25, rue Laletaut Betsiamites G0H 1B0	244	Vollant, Henri (M) 89, rue Messek Betsiamites G0H 1B0
214	St-Onge, Gérald (M) 25, rue Laletaut Betsiamites G0H 1B0	245	Vollant, Marie-Louise (F) 89, rue Messek Betsiamites G0H 1B0
215	St-Onge, Rénald (M) 25, rue Laletaut Betsiamites G0H 1B0	246	Vachon, Barnabé (M) 2, rue Messek Betsiamites G0H 1B0
216	St-Onge, Victor (M) 9, rue Pulis Betsiamites G0H 1B0	247	Vachon, Marie-Anne (F) 2, rue Messek Betsiamites G0H 1B0
217	St-Onge, Cécile (F) 9, rue Pulis Betsiamites G0H 1B0	248	Vachon, Charles (M) 2, rue Messek Betsiamites G0H 1B0

RURAL/RURALE			electoral district/circonscription	URBAN/URBAINE		
N°	page		CHARLEVOIX	N°	page	
138 R	N° 4	of/de 5	certified / certifié		N°	of/de
polling division / section de vote			signature(s)-enumerator(s) / signature(s)-recenseur(s) Adèle Washish	polling division / section de vote		

F 303

8 5M 7-79

PRELIMINARY LIST OF ELECTORS

ELECTIONS CANADA

160204

LISTE PRÉLIMINAIRE DES ÉLECTEURS

This list of qualified electors for the polling division number as set out below was prepared for use at the pending federal election from information obtained at the enumeration and has been certified by the signature(s) below as to completeness and correctness so far as is possible.

La présente constitue la liste des électeurs de la section de vote dont le numéro apparaît plus bas préparée en vue de l'élection fédérale en cours d'après les renseignements recueillis lors du recensement. Le(s) recenseur(s) y a(ont) apposé sa(leur) signature, affirmant que cette liste est aussi complète et exacte que possible.

N°		N°
249	Vachon, Joseph (M) 2, rue Messek Betsiamites G0H 1B0	
250	Vachon, Raymond (M) 4, rue Messek Betsiamites G0H 1B0	
251	Vachon, Doris (F) 16, rue Messek Betsiamites G0H 1B0	
252	Vachon, Pierre (M) 5, rue Laletaut Betsiamites G0H 1B0	
253	Vachon, Marie-Angèle (F) 5, rue Laletaut Betsiamites G0H 1B0	
254	Vachon, Maleck (M) 5, rue Laletaut Betsiamites G0H 1B0	
255	Vachon, Patrick (M) 5, rue Laletaut Betsiamites G0H 1B0	
256	Vachon, Clément (M) 5, rue Leletaut Betsiamites G0H 1B0	
257	Vachon, Roger (M) 17, rue Laletaut Betsiamites G0H 1B0	
258	Vallée, Jeannette (F) 17, rue Laletaut Betsiamites G0H 1B0	
259	Washish, Joseph André (M) 27, rue Messek Betsiamites G0H 1B0	
260	Washish, Edgar (M) 67, rue Messek Betsiamites G0H 1B0	
261	Washish, Nicole (F) 67, rue Messek Betsiamites G0H 1B0	
262	Xavier, François (M) 16, rue Laletaut Betsiamites G0H 1B0	

RURAL/RURALE		electoral district/circonscription	URBAN/URBAINE	
N°	page	CHARLEVOIX	N°	page
138 R	N° 5 of/de 5	certified / certifié signature(s)-enumerator(s) / signature(s)-recenseur(s) Adèle Washish		N° of/de
polling division / section de vote			polling division / section de vote	

F 303 — 8 5M-7-79

PRELIMINARY LIST OF ELECTORS

ELECTIONS CANADA

160205

LISTE PRÉLIMINAIRE DES ÉLECTEURS

This list of qualified electors for the polling division number as set out below was prepared for use at the pending federal election from information obtained at the enumeration and has been certified by the signature(s) below as to completeness and correctness so far as is possible.

La présente constitue la liste des électeurs de la section de vote dont le numéro apparaît plus bas préparée en vue de l'élection fédérale en cours d'après les renseignements recueillis lors du recensement. Le(s) recenseur(s) y a(ont) apposé salleur) signature, affirmant que cette liste est aussi complète et exacte que possible.

N°		N°	
1	Ashini, Annette (F) 8 Metsheteu Betsiamites G0H 1B0	32	Bacon, Rita (F) 16 Metsheteu Betsiamites G0H 1B0
2	Ashini, Joséphine (F) 8 Metsheteu Betsiamites G0H 1B0	33	Bacon, Johanne (F) 16 Metsheteu Betsiamites G0H 1B0
3	Ashini, Cyrille (M) 8 Metsheteu Betsiamites G0H 1B0	34	Bacon, Michelle (F) 16 Metsheteu Betsiamites G0H 1B0
4	Ashini, Vianney (M) 8 Metsheteu Betsiamites G0H 1B0	35	Bacon, Estelle (F) 16 Metsheteu Betsiamites G0H 1B0
5	Ashini, Danielle (F) 8 Metsheteu Betsiamites G0H 1B0	36	Bacon, Nicole (F) 16 Metsheteu Betsiamites G0H 1B0
6	Adley, Michel (M) 26 Metsheteu Betsiamites G0H 1B0	37	Bacon, Armand (M) 26 Metsheteu Betsiamites G0H 1B0
7	Ashini, Michel (M) 14 Penshu Betsiamites G0H 1B0	38	Bellefleur, Guylaine (F) 26 Metsheteu Betsiamites G0H 1B0
8	Ashini, Patricia (F) 14 Penshu Betsiamites G0H 1B0	39	Bacon, Pascal (M) 38 Metsheteu Betsiamites G0H 1B0
9	Ashini, Sylvain (M) 14 Penshu Betsiamites G0H 1B0	40	Bacon, Angèle (F) 38 Metsheteu Betsiamites G0H 1B0
10	Ashini, Pierre (M) 14 Penshu Betsiamites G0H 1B0	41	Bacon, Martial (M) 38 Metsheteu Betsiamites G0H 1B0
11	Bacon, Sylvio (M) 5 Pisto Betsiamites G0H 1B0	42	Bacon, Roland (M) 38 Metsheteu Betsiamites G0H 1B0
12	Bacon, François (M) 21 Pisto Betsiamites G0H 1B0	43	Bacon, Jean-Paul (M) 38 Metsheteu Betsiamites G0H 1B0
13	Bacon, Anne-Marie (F) 21 Pisto Betsiamites G0H 1B0	44	Bacon, Gertrude (F) 38 Metsheteu Betsiamites G0H 1B0
14	Bacon, Rosaire (M) 21 Pisto Betsiamites G0H 1B0	45	Bacon, André (M) 38 Metsheteu Betsiamites G0H 1B0
15	Bacon, Normand (M) 21 Pisto Betsiamites G0H 1B0	46	Bellefleur, Victoria (F) 25 Metsheteu Betsiamites G0H 1B0
16	Bacon, Claudette (F) 21 Pisto Betsiamites G0H 1B0	47	Bellefleur, Daniel (M) 25 Metsheteu Betsiamites G0H 1B0
17	Bacon, Guylaine (F) 21 Pisto Betsiamites G0H 1B0	48	Bellefleur, Michel (M) 25 Metsheteu Betsiamites G0H 1B0
18	Bacon, Guy (M) 21 Pisto Betsiamites G0H 1B0	49	Bellefleur, Georges (M) 25 Metsheteu Betsiamites G0H 1B0
19	Bacon, Aline (F) 23 Pisto Betsiamites G0H 1B0	50	Bellefleur, Germaine (F) 25 Metsheteu Betsiamites G0H 1B0
20	Bacon, Lucie (F) 47 Pisto Betsiamites G0H 1B0	51	Bacon, Johnny (M) 3 Penshu Betsiamites G0H 1B0
21	Bellefleur, Etienne (M) 61 Pisto Betsiamites G0H 1B0	52	Bacon, Christiane (F) 3 Penshu Betsiamites G0H 1B0
22	Bellefleur, Noël (M) 60 Pisto Betsiamites G0H 1B0	53	Bacon, Antoine (M) 11 Penshu Betsiamites G0H 1B0
23	Bellefleur, Noëlla (F) 60 Pisto Betsiamites G0H 1B0	54	Benjamin, Dominique (M) 8 Penshu Betsiamites G0H 1B0
24	Bellefleur, Jeanne d'Arc (F) 60 Pisto Betsiamites G0H 1B0	55	Benjamin, Madeleine (F) 8 Penshu Betsiamites G0H 1B0
25	Bellefleur, Albert (M) 60 Pisto Betsiamites G0H 1B0	56	Bacon, Moïse (M) 14 Penshu Betsiamites G0H 1B0
26	Bellefleur, Tommy (M) 60 Pisto Betsiamites G0H 1B0	57	Bacon, Philippe (M) 14 Penshu Betsiamites G0H 1B0
27	Bellefleur, Johnny (M) 60 Pisto Betsiamites G0H 1B0	58	Bellefleur, Adélard (M) Papinachois G0H 1B0
28	Bellefleur, Lionel (M) 60 Pisto Betsiamites G0H 1B0	59	Crépeau, Virginie (F) 5 Pisto Betsiamites G0H 1B0
29	Bacon, Jean (M) 12 Metsheteu Betsiamites G0H 1B0	60	Collard, Armand (M) 25A Pisto Betsiamites G0H 1B0
30	Bacon, Victoria (F) 12 Metsheteu Betsiamites G0H 1B0	61	Canapé, Lucien (M) 62 Pisto Betsiamites G0H 1B0
31	Bacon, Jean-Noël (M) 16 Metsheteu Betsiamites	62	Collard, Georges (M) 24 Metsheteu Betsiamites G0H 1B0

RURAL/RURALE		electoral district/circonscription	URBAN/URBAINE	
N°	page	CHARLEVOIX	N°	page
139 (R)	N° 1 of/de 5	certified certifié — signature(s) enumerator(s) / signature(s)-recenseur(s)		N° of/de
polling division section de vote			polling division section de vote	

160206

F 303 **PRELIMINARY LIST OF ELECTORS**

B 5M-7 79

ELECTIONS CANADA

LISTE PRÉLIMINAIRE DES ÉLECTEURS

This list of qualified electors for the polling division number as set out below was prepared for use at the pending federal election from information obtained at the enumeration and has been certified by the signature(s) below as to completeness and correctness so far as is possible

La présente constitue la liste des électeurs de la section de vote dont le numéro apparaît plus bas préparée en vue de l'élection fédérale en cours d'après les renseignements recueillis lors du recensement. Le(s) recenseur(s) y a(ont) apposé sa(leur) signature, affirmant que cette liste est aussi complète et exacte que possible.

N°		N°	
63	Canapé, Véronique (F) 28 Metsheteu Betsiamites G0H 1B0	94	Hervieux, Marie-Jeanne (F) 37 Pisto Betsiamites G0H 1B0
64	Copeau, Jean-Claude (M) 28 Metsheteu Betsiamites G0H 1B0	95	Hervieux, Jean-Baptiste (M) 37 Pisto Betsiamites G0H 1B0
65	Canapé, Albert (M) 12 Penshu Betsiamites G0H 1B0	96	Hervieux, Jean-Marc (M) 37 Pisto Betsiamites G0H 1B0
66	Canapé, Thérèse (F) 16 Penshu Betsiamites G0H 1B0	97	Hervieux, Jean-Charles (M) 37 Pisto Betsiamites G0H 1B0
67	Copeau, Joachim (M) Papinachois G0H 1B0	98	Hervieux, Jean-Luc (M) 37 Pisto Betsiamites G0H 1B0
68	Charland, Adrien (M) Papinachois G0H 1B0	99	Hervieux, André (M) 39 Pisto Betsiamites G0H 1B0
69	Charland, Suzanne (F) Papinachois G0H 1B0	100	Hervieux, Vincent (M) 45 Pisto Betsiamites G0H 1B0
70	Charland, Clermont (M) Papinachois G0H 1B0	101	Hervieux, Elizabeth (F) 45 Pisto Betsiamites G0H 1B0
71	Charland, Marco (M) Papinachois G0H 1B0	102	Hervieux, Charline (F) 45 Pisto Betsiamites G0H 1B0
72	Dominique, Rachelle (F) 27 Pisto Betsiamites G0H 1B0	103	Hervieux, Joseph-Etienne (M) 45 Pisto Betsiamites G0H 1B0
73	Desterres, Philomène (F) 49 Pisto Betsiamites G0H 1B0	104	Hervieux, Mathieu (M) 45 Pisto Betsiamites G0H 1B0
74	Desterres, Grégoire (M) 49 Pisto Betsiamites G0H 1B0	105	Hervieux, Louise (F) 45 Pisto Betsiamites G0H 1B0
75	Desterres, Lina (F) 49 Pisto Betsiamites G0H 1B0	106	Hervieux, Stéphane (M) 47 Pisto Betsiamites G0H 1B0
76	Desterres, Agathe (F) 49 Pisto Betsiamites G0H 1B0	107	Hervieux, Carol (M) 47 Pisto Betsiamites G0H 1B0
77	Desterres, Albert (M) 49 Pisto Betsiamites G0H 1B0	108	Hervieux, Lucie (F) 47 Pisto Betsiamites G0H 1B0
78	Desterres, Roger (M) 49 Pisto Betsiamites G0H 1B0	109	Hervieux, Caroline (F) 55 Pisto Betsiamites G0H 1B0
79	Fontaine, Marcel (M) 15 Pisto Betsiamites G0H 1B0	110	Hervieux, Nathalie (F) 55 Pisto Betsiamites G0H 1B0
80	Fontaine, Marie-Anne (F) 61 Pisto Betsiamites G0H 1B0	111	Hervieux, Alfred (M) 55 Pisto Betsiamites G0H 1B0
81	Fontaine, Guy (M) 61 Pisto Betsiamites G0H 1B0	112	Hervieux, Maleck (M) 63 Pisto Betsiamites G0H 1B0
82	Fontaine, Claude (M) 61 Pisto Betsiamites G0H 1B0	113	Hervieux, Adrien (M) 20 Metsheteu Betsiamites G0H 1B0
83	Fontaine, Jean-Pierre (M) 61 Pisto Betsiamites G0H 1B0	114	Hervieux, Jean-Marie (M) 22 Metsheteu Betsiamites G0H 1B0
84	Fontaine, Emmanuel (M) 32 Metsheteu Betsiamites G0H 1B0	115	Hervieux, Marie-Angèle (F) 22 Metsheteu Betsiamites G0H 1B0
85	Fontaine, Obéline (F) 32 Metsheteu Betsiamites G0H 1B0	116	Hervieux, Liliane (F) 22 Metsheteu Betsiamites G0H 1B0
86	Fontaine, Normand (M) 32 Metsheteu Betsiamites G0H 1B0	117	Hervieux, Lionel (M) 22 Metsheteu Betsiamites G0H 1B0
87	Fontaine, Raoul (M) 32 Metsheteu Betsiamites G0H 1B0	118	Hervieux, Simone (F) 24 Metsheteu Betsiamites G0H 1B0
88	Fontaine, Corinne (F) 40 Metsheteu Betsiamites G0H 1B0	119	Hervieux, Gaby (F) 24 Metsheteu Betsiamites G0H 1B0
89	Fontaine, Lazarre (M) 27 Metsheteu Betsiamites G0H 1B0	120	Hervieux, Jacques (M) 32 Metsheteu Betsiamites G0H 1B0
90	Fontaine, Stéphane (M) 25 Metsheteu Betsiamites G0H 1B0	121	Hervieux, Micheline (F) 32 Metsheteu Betsiamites G0H 1B0
91	Hervieux, Caroline (F) 19 Pisto Betsiamites G0H 1B0	122	Hervieux, Patricia (F) Papinachois G0H 1B0
92	Hervieux, Maria (F) 29 Pisto Betsiamites G0H 1B0	123	Hervieux, Gaétan (M) Papinachois G0H 1B0
93	Hervieux, Georges (M) 37 Pisto Betsiamites G0H 1B0	124	Hervieux, Rénald (M) Papinachois G0H 1B0

RURAL/RURALE		electoral district/circonscription	URBAN/URBAINE	
N°	page	CHARLEVOIX	N°	page
139 (R)	N° 2 of/de 5	certified / certifié — signature(s)-enumerator(s) / signature(s)-recenseur(s)		N° of/de
polling division / section de vote			polling division / section de vote	

160207

F 303 **PRELIMINARY LIST OF ELECTORS**

85M-7-79

ELECTIONS CANADA

LISTE PRÉLIMINAIRE DES ÉLECTEURS

This list of qualified electors for the polling division number as set out below was prepared for use at the pending federal election from information obtained at the enumeration and has been certified by the signature(s) below as to completeness and correctness so far as is possible.

La présente constitue la liste des électeurs de la section de vote dont le numéro apparaît plus bas préparée en vue de l'élection fédérale en cours d'après les renseignements recueillis lors du recensement. Le(s) recenseur(s) y a(ont) apposé sa(leur) signature, affirmant que cette liste est aussi complète et exacte que possible.

N°		
125	Hervieux, Gérald (M) Papinachois	G0H 1B0
126	Hervieux, Sylvestre (M) Papinachois	G0H 1B0
127	Hervieux, Lucien (M) Papinachois	G0H 1B0
128	Jourdain, Camille (M) 36 Metsheteu Betsiamites	G0H 1B0
129	Jourdain, Annie (F) 36 Metsheteu Betsiamites	G0H 1B0
130	Jourdain, Guylaine (F) 36 Metsheteu Betsiamites	G0H 1B0
131	Jourdain, Mercedès (F) 36 Metsheteu Betsiamites	G0H 1B0
132	Jourdain, Adélard (M) 36 Metsheteu Betsiamites	G0H 1B0
133	Jourdain, William (M) 36 Metsheteu Betsiamites	G0H 1B0
134	Jourdain, Lizette (F) 36 Metsheteu Betsiamites	G0H 1B0
135	Labarre, Adrienne (F) 39 Pisto Betsiamites	G0H 1B0
136	Labarre, Doris (F) 39 Pisto Betsiamites	G0H 1B0
137	Labarre, Carole (F) 39 Pisto Betsiamites	G0H 1B0
138	Labbé, Joseph-Etienne (M) 53 Pisto Betsiamites	G0H 1B0
139	Labbé, Alice (F) 53 Pisto Betsiamites	G0H 1B0
140	Labbé, Sylvain (M) 53 Pisto Betsiamites	G0H 1B0
141	Labbé, Freddy (M) 53 Pisto Betsiamites	G0H 1B0
142	Labbé, Linda (F) 53 Pisto Betsiamites	G0H 1B0
143	Labbé, Steeve (M) 53 Pisto Betsiamites	G0H 1B0
144	Labbé, Aurélien (M) 53 Pisto Betsiamites	G0H 1B0
145	Labbé, Jeannine (F) 53 Pisto Betsiamites	G0H 1B0
146	Landry, Pauline (F) 4 Metsheteu Betsiamites	G0H 1B0
147	Labbé, Jean-Yves (M) 8 Metsheteu Betsiamites	G0H 1B0
148	Labbé, Harold (M) 13 Penshu Betsiamites	G0H 1B0
149	Moreau, Karen (F) 51 Pisto Betsiamites	G0H 1B0
150	Moreau, Eugène (M) 64 Pisto Betsiamites	G0H 1B0
151	Moreau, Honoré (M) 64 Pisto Betsiamites	G0H 1B0
152	Ménard, Jean-Pierre (M) 10 Metsheteu Betsiamites	G0H 1B0
153	Ménard, Fernande (F) 10 Metsheteu Betsiamites	G0H 1B0
154	Metetash, Thérèse (F) 27 Metsheteu Betsiamites	G0H 1B0
155	Nanipou, Florence (F) 7 Pisto Betsiamites	G0H 1B0
156	Nanipou, Guy (M) 7 Pisto Betsiamites	G0H 1B0
157	Nanipou, Gilles (M) 7 Pisto Betsiamites	G0H 1B0
158	Picard, Lionel (M) 3 Pisto Betsiamites	G0H 1B0
159	Picard, Maria (F) 3 Pisto Betsiamites	G0H 1B0
160	Picoutlaigan, Patrick (M) 45 Pisto Betsiamites	G0H 1B0
161	Picoutlaigan, Micheline (F) 45 Pisto Betsiamites	G0H 1B0
162	Poirier, Liliane (F) 4 Metsheteu Betsiamites	G0H 1B0
163	Picard, Lisette (F) 10A Metsheteu Betsiamites	G0H 1B0
164	Picard. Pierre (M) 10A Metsheteu Betsiamites	G0H 1B0
165	Picoutlaigan, Adélard (M) 14 Metsheteu Betsiamites	G0H 1B0
166	Picoutlaigan, Lise (F) 14 Metsheteu Betsiamites	G0H 1B0
167	Picard,Wilfrid (M) 18 Metsheteu Betsiamites	G0H 1B0
168	Picard, Julienne (F) 18 Metsheteu Betsiamites	G0H 1B0
169	Picard, Jean-Noël (M) 22 Metsheteu Betsiamites	G0H 1B0
170	Picard, Sohpie (F) 25 Metsheteu Betsiamites	G0H 1B0
171	Picard, Marie-Louise (F) 9 Penshu Betsiamites	G0H 1B0
172	Picard, Jeanne-d'Arc (F) 11 Penshu Betsiamites	G0H 1B0
173	Picard, Joachim (M) 12 Penshu Betsiamites	G0H 1B0
174	Picard, Adélaïde (F) 12 Penshu Betsiamites	G0H 1B0
175	Picard, Gabriel (M) 12 Penshu Betsiamites	G0H 1B0
176	Picard, Rosalie (F) 12 Penshu Betsiamites	G0H 1B0
177	Picard, Charles-Henri (M) 18 Penshu Betsiamites	G0H 1B0
178	Picard, Catherine (F) 18 Penshu Betsiamites	G0H 1B0
179	Picard, Léonie (F) 18 Penshu Betsiamites	G0H 1B0
180	Picard, Xavier (M) 18 Penshu Betsiamites	G0H 1B0
181	Picard, Ghislaine (F) 18 Penshu Betsiamites	G0H 1B0
182	Rock, Casimir (M) 1 Pisto Betsiamites	G0H 1B0
183	Rock, Jean-Claude (M) 1 Pisto Betsiamites	G0H 1B0
184	Rock, William (M) 1 Pisto Betsiamites	G0H 1B0
185	Rock, Louis (M) 13 Pisto Betsiamites	G0H 1B0
186	Rock, Philomène (F) 13 Pisto Betsiamites	G0H 1B0

RURAL/RURALE			electoral district/circonscription	URBAN/URBAINE		
N°	page		CHARLEVOIX	N°	page	
139 (R)	N° 3	of/de 5	certified / certifié — signature(s)-enumerator(s) / signature(s)-recenseur(s)		N°	of/de
polling division / section de vote				polling division / section de vote		

160208

F 303 **PRELIMINARY LIST OF ELECTORS**

8.5M-7.79

ELECTIONS CANADA

LISTE PRÉLIMINAIRE DES ÉLECTEURS

This list of qualified electors for the polling division number as set out below was prepared for use at the pending federal election from information obtained at the enumeration and has been certified by the signature(s) below as to completeness and correctness so far as is possible.

La présente constitue la liste des électeurs de la section de vote dont le numéro apparaît plus bas préparée en vue de l'élection fédérale en cours d'après les renseignements recueillis lors du recensement. Le(s) recenseur(s) y a(ont) apposé sa(leur) signature, affirmant que cette liste est aussi complète et exacte que possible.

N°		N°	
187	Rock, Jean-Pierre (M) 13 Pisto Betsiamites G0H 1B0	218	Riverin, Lise (F) 6 Metsheteu Betsiamites G0H 1B0
188	Rock, Alain (M) 13 Pisto Betsiamites G0H 1B0	219	Riverin, Lévis (M) 40 Metsheteu Betsiamites G0H 1B0
189	Rock, Jenny (F) 13 Pisto Betsiamites G0H 1B0	220	Rock, Robert (M) 1 Penshu Betsiamites G0H 1B0
190	Rock, Aline (F) 13 Pisto Betsiamites G0H 1B0	221	Rock, Alice (F) 1 Penshu Betsiamites G0H 1B0
191	Rock, Délima (F) 15 Pisto Betsiamites G0H 1B0	222	Rock, Yvonne (F) 1 Penshu Betsiamites G0H 1B0
192	Rock, Emilien (M) 15 Pisto Betsiamites G0H 1B0	223	Rock, Margot (F) 1 Penshu Betsiamites G0H 1B0
193	Rock, Laura (F) 15 Pisto Betsiamites G0H 1B0	224	Rock, Raymonde (F) 1 Penshu Betsiamites G0H 1B0
194	Rock, Gino (M) 15 Pisto Betsiamites G0H 1B0	225	Rock, Anita (F) 13 Penshu Betsiamites G0H 1B0
195	Rock, Andrée (F) 15 Pisto Betsiamites G0H 1B0	226	Riverin, Alexandre (M) 15 Penshu Betsiamites G0H 1B0
196	Rock, Evelyne (F) 15 Pisto Betsiamites G0H 1B0	227	Riverin, Bernadette (F) 15 Penshu Betsiamites G0H 1B0
197	Rock, Pierre-Edouard (M) 17 Pisto Betsiamites G0H 1B0	228	Riverin, Marie-Jeanne (F) 15 Penshu Betsiamites G0H 1B0
198	Rock, Madeleine (F) 17 Pisto Betsiamites G0H 1B0	229	Riverin, Huguette (F) 15 Penshu Betsiamites G0H 1B0
199	Rock, Lauréat (M) 17 Pisto Betsiamites G0H 1B0	230	Richard, Denis (M) Papinachois G0H 1B0
200	Rock, Gisèle (F) 17 Pisto Betsiamites G0H 1B0	231	Richard, Marie-Louise (F) Papinachois G0H 1B0
201	Rousselot, Bastien (M) 41 Pisto Betsiamites G0H 1B0	232	Simon, Rachelle (F) 1 Pisto Betsiamites G0H 1B0
202	Rousselot, Léontine (F) 41 Pisto Betsiamites G0H 1B0	233	St-Onge, Antonio (M) 23 Pisto Betsiamites G0H 1B0
203	Rousselot, Florent (M) 41 Pisto Betsiamites G0H 1B0	234	St-Onge, Jacqueline (F) 25A Pisto Betsiamites G0H 1B0
204	Rousselot, Jean-Yves (M) 41 Pisto Betsiamites G0H 1B0	235	St-Onge, Georges (M) 59 Pisto Betsiamites G0H 1B0
205	Rousselot, Marcellin (M) 41 Pisto Betsiamites G0H 1B0	236	St-Onge, Dalietis (F) 59 Pisto Betsiamites G0H 1B0
206	Rousselot, Philibert (M) 41 Pisto Betsiamites G0H 1B0	237	St-Pierre, Micheline (F) 4 Metsheteu Betsiamites G0H 1B0
207	Rousselot, Jean-Noël (M) 41 Pisto Betsiamites G0H 1B0	238	St-Onge, Marie-Anna (F) 20 Metsheteu Betsiamites G0H 1B0
208	Riverin, Joseph (M) 49 Pisto Betsiamites G0H 1B0	239	St-Onge, Léo (M) 24 Metsheteu Betsiamites G0H 1B0
209	Rousselot, Joseph-Elisé (M) 51 Pisto Betsiamites G0H 1B0	240	Tshernish, Anne-Marie (F) 19 Pisto Betsiamites G0H 1B0
210	Rousselot, Marie-Jeanne (F) 51 Pisto Betsiamites G0H 1B0	241	Tshernish, Louis (M) 19 Pisto Betsiamites G0H 1B0
211	Rousselot, Aline (F) 51 Pisto Betsiamites G0H 1B0	242	Tshernish, Michelle (F) 19 Pisto Betsiamites G0H 1B0
212	Rousselot, Gérard (M) 51 Pisto Betsiamites G0H 1B0	243	Tshernish, Gaétan (M) 19 Pisto Betsiamites G0H 1B0
213	Rousselot, Evelyne (F) 51 Pisto Betsiamites G0H 1B0	244	Tshernish, Edouard (M) 27 Pisto Betsiamites G0H 1B0
214	Rousselot, Marie-Line (F) 51 Pisto Betsiamites G0H 1B0	245	Tremblay, Stéphane (M) 29 Pisto Betsiamites G0H 1B0
215	Rousselot, Odette (F) 51 Pisto Betsiamites G0H 1B0	246	Tshernish, Charles (M) 62 Pisto Betsiamites G0H 1B0
216	Rousselot, Anne (F) 63 Pisto Betsiamites G0H 1B0	247	Tshernish, Jeannine (F) 62 Pisto Betsiamites G0H 1B0
217	Riverin, Paul-Emile (M) 6 Metsheteu Betsiamites G0H 1B0	248	Tshernish, Philomène (F) 62 Pisto Betsiamites G0H 1B0

RURAL/RURALE			electoral district/circonscription	URBAN/URBAINE	
N°	page		CHARLEVOIX	N°	page
139 (R)	N° 4	of/de 5	certified / certifié signature(s)-enumerator(s) / signature(s)-recenseur(s)		N° of/de
polling division / section de vote				polling division / section de vote	

F 303 — 8 5M 7 79

PRELIMINARY LIST OF ELECTORS

ELECTIONS CANADA

160209

LISTE PRÉLIMINAIRE DES ÉLECTEURS

This list of qualified electors for the polling division number as set out below was prepared for use at the pending federal election from information obtained at the enumeration and has been certified by the signature(s) below as to completeness and correctness so far as is possible.

La présente constitue la liste des électeurs de la section de vote dont le numéro apparaît plus bas préparée en vue de l'élection fédérale en cours d'après les renseignements recueillis lors du recensement. Le(s) recenseur(s) y a(ont) apposé sa(leur) signature, affirmant que cette liste est aussi complète et exacte que possible.

N°		N°
249	Tshernish, Victoria (F) 62 Pisto Betsiamites G0H 1B0	
250	Tshernish, Camille (M) 62 Pisto Betsiamites G0H 1B0	
251	Tshernish, Guy (M) 62 Pisto Betsiamites G0H 1B0	
252	Tshernish, Jean-Marie (M) 12 Penshu Betsiamites G0H 1B0	
253	Vollant, Jean-Marc (M) 9 Pisto Betsiamites G0H 1B0	
254	Vollant, Yolande (F) 9 Pisto Betsiamites G0H 1B0	
255	Vallée, Michel (M) 11 Pisto Betsiamites G0H 1B0	
256	Vallée, Rosalie (F) 11 Pisto Betsiamites G0H 1B0	
257	Vachon, Nelson (M) 21 Pisto Betsiamites G0H 1B0	
258	Vollant, Jeannette (F) 61 Pisto Betsiamites G0H 1B0	
259	Vallée, Jean-Baptiste (M) 8 Metsheteu Betsiamites G0H 1B0	
260	Vallée, Hélène (F) 30 Metsheteu Betsiamites G0H 1B0	
261	Vallée, Zélia (F) 30 Metsheteu Betsiamites G0H 1B0	
262	Vallée, Marie-Anne (F) 30 Metsheteu Betsiamites G0H 1B0	
263	Vallée, Elizabeth (F) 30 Metsheteu Betsiamites G0H 1B0	
264	Vallée, Louis (M) 30 Metsheteu Betsiamites G0H 1B0	
265	Vachon, Marcelle (F) 32 Metsheteu Betsiamites G0H 1B0	
266	Vachon, Joseph (M) 34 Metsheteu Betsiamites G0H 1B0	
267	Vachon, Sibilienne (F) 34 Metsheteu Betsiamites G0H 1B0	
268	Vachon, Guylaine (F) 34 Metsheteu Betsiamites G0H 1B0	
269	Vachon, Jean-Noël (M) 34 Metsheteu Betsiamites G0H 1B0	
270	Vollant, Jean-Paul (M) 27 Metsheteu Betsiamites G0H 1B0	
271	Vollant, Marie-Joseph (F) 27 Metsheteu Betsiamites G0H 1B0	
272	Vollant, Marlène (F) 27 Metsheteu Betsiamites G0H 1B0	
273	Vollant, Délima (F) 5 Penshu Betsiamites G0H 1B0	
274	Vachon, Louis (M) 15 Penshu Betsiamites G0H 1B0	
275	Vollant, Rita (F) Papinachois G0H 1B0	
276	Xavier, Charles-Joseph (M) 37 Pisto Betsiamites G0H 1B0	

RURAL/RURALE

N° 139 (R) — page N° 5 of/de 5

polling division / section de vote

electoral district / circonscription: CHARLEVOIX

certified / certifié — signature(s)-enumerator(s) / signature(s)-recenseur(s)

URBAN/URBAINE

N° — page N° — of/de

polling division / section de vote

160210

F 303 **PRELIMINARY LIST OF ELECTORS**

8 SM-7-79

ELECTIONS CANADA

LISTE PRÉLIMINAIRE DES ÉLECTEURS

This list of qualified electors for the polling division number as set out below was prepared for use at the pending federal election from information obtained at the enumeration and has been certified by the signature(s) below as to completeness and correctness so far as is possible.

La présente constitue la liste des électeurs de la section de vote dont le numéro apparaît plus bas préparée en vue de l'élection fédérale en cours d'après les renseignements recueillis lors du recensement. Le(s) recenseur(s) y a(ont) apposé sa(leur) signature, affirmant que cette liste est aussi complète et exacte que possible.

N°				N°			
1	Boulianne Jean-Arthur 639 Route 138 Ragueneau	(m)	G0H 1S0	22	Boulianne Bertrand 954 Route 138 Ragueneau	(m)	G0H 1S0
2	Boulianne Ida 639 Route 138 Ragueneau	(f)	G0H 1S0	23	Boulianne Laurette 954 Route 138 Ragueneau	(f)	G0H 1S0
3	Boulianne Marie-Jeanne 639 Route 138 Ragueneau	(f)	G0H 1S0	24	Blais Michel 1138 Route 138 Ragueneau	(m)	G0H 1S0
4	Bouchard Dominique 649 Route 138 Ragueneau	(m)	G0H 1S0	25	Cormier Léonard 606 Route 138 Ragueneau	(m)	G0H 1S0
5	Bouchard Georgette 649 Route 138 Ragueneau	(f)	G0H 1S0	26	Cormier Lilianne 606 Route 138 Ragueneau	(f)	G0H 1S0
6	Bouchard Caroline 649 Route 138 Ragueneau	(f)	G0H 1S0	27	Cormier Johanne 606 Route 138 Ragueneau	(f)	G0H 1S0
7	Bouchard Carl 649 Route 138 Ragueneau	(m)	G0H 1S0	28	Caron René 626 Route 138 Ragueneau	(m)	G0H 1S0
8	Bouchard Donald 724 Route 138 Ragueneau	(m)	G0H 1S0	29	Caron Simone 626 Route 138 Ragueneau	(f)	G0H 1S0
9	Bouchard Francoise 724 Route 138 Ragueneau	(f)	G0H 1S0	30	Caron Raymond-Marie 641 B Route 138 Ragueneau	(m)	G0H 1S0
10	Bouchard Marco 724 Route 138 Ragueneau	(m)	G0H 1S0	31	Caron Line 641 B Route 138 Ragueneau	(f)	G0H 1S0
11	Bouchard Danielle 724 Route 138 Ragueneau	(f)	G0H 1S0	32	Caron Léopold 643 Route 138 Ragueneau	(m)	G0H 1S0
12	Bérubé Jean-Paul 701 Route 138 Ragueneau	(m)	G0H 1S0	33	Caron Simone 643 Route 138 Ragueneau	(f)	G0H 1S0
13	Bérubé Lucille 701 Route 138 Ragueneau	(f)	G0H 1S0	34	Caron Pascal 643 Route 138 Ragueneau	(m)	G0H 1S0
14	Bérubé Roger 701 Route 138 Ragueneau	(m)	G0H 1S0	35	Choquette André 680 Route 138 Ragueneau	(f)	G0H 1S0
15	Bérubé Magella 701 Route 138 Ragueneau	(m)	G0H 1S0	36	Cormier Normand 703 Route 138 Ragueneau	(m)	G0H 1S0
16	Boulianne Antoinette 862 Route 138 Ragueneau	(f)	G0H 1S0	37	Cimon Luc 791 rue des mouettes Ragueneau	(m)	G0H 1S0
17	Blais Jeanette 861 Route 138 Ragueneau	(f)	G0H 1S0	38	Cimon Carole 791 rue des mouettes Ragueneau	(f)	G0H 1S0
18	Bouchard Pierre-Paul 920 Route 138 Ragueneau	(m)	G0H 1S0	39	Chouinard Mona 798 rue des mouettes Ragueneau	(m)	G0H 1S0
19	Bouchard Jeannine 920 Route 138 Ragueneau	(f)	G0H 1S0	40	Cimon Thérèse 844 Route 138 Ragueneau	(f)	G0H 1S0
20	Boulianne Line 612 Route 138 Ragueneau	(f)	G0H 1S0	41	Cimon Sylvie 844 Route 138 Ragueneau	(f)	G0H 1S0
21	Bergeron Reine 689 Route 138 Ragueneau	(f)	G0H 1S0	42	Cimon Philipe 844 Route 138 Ragueneau	(m)	G0H 1S0

RURAL/RURALE

N° 140 P

page N° 1 of/de 8

polling division / section de vote

electoral district / circonscription

CHICOUTIMI

certified / certifié

signature(s)-enumerator(s) / signature(s)-recenseur(s)

Nancy Desbiens

URBAN/URBAINE

N° page N° of/de

polling division / section de vote

160211

F 303 **PRELIMINARY LIST OF ELECTORS**

8 5M-7-79

ELECTIONS CANADA

LISTE PRÉLIMINAIRE DES ÉLECTEURS

This list of qualified electors for the polling division number as set out below was prepared for use at the pending federal election from information obtained at the enumeration and has been certified by the signature(s) below as to completeness and correctness so far as is possible.

La présente constitue la liste des électeurs de la section de vote dont le numéro apparaît plus bas préparée en vue de l'élection fédérale en cours d'après les renseignements recueillis lors du recensement. Le(s) recenseur(s) y a(ont) apposé sa(leur) signature, affirmant que cette liste est aussi complète et exacte que possible.

N°			N°		
43	Cimon Réal (m) 873 Route 138 Ragueneau	G0H 1S0	64	Desbiens Sylvianne (f) 665 Route 138 Ragueneau	G0H 1S0
44	Cimon Claire (f) 873 Route 138 Ragueneau	G0H 1S0	65	Dumont Félicien (m) 676 Route 138 Ragueneau	G0H 1S0
45	Côté Wilfrid (m) 881 Route 138 Ragueneau	G0H 1S0	66	Dumont Lévine (f) 676 Route 138 Ragueneau	G0H 1S0
46	Charest Danielle (f) 941 Route 138 Ragueneau	G0H 1S0	67	Dumont Stéphane (m) 676 Route 138 Ragueneau	G0H 1S0
47	Côté Delphis (m) 1014 Route 138 Ragueneau	G0H 1S0	68	Dumont Marcel (m) 676 Route 138 Ragueneau	G0H 1S0
48	Carpentier Grégoire (m) 765 rue des mouettes Ragueneau	G0H 1S0	69	Desbiens Stéphane (m) 703 S.S Route 138 Ragueneau	G0H 1S0
49	Côté Bernadette (f) 1093 Route 138 Ragueneau	G0H 1S0	70	Desbiens Gérard (m) 798 rue des mouettes Ragueneau	G0H 1S0
50	Duguay Luc (m) 586 Route 138 Ragueneau	G0H 1S0	71	Desbiens Josaphat (m) 823 rue des mouettes Ragueneau	G0H 1S0
51	Duguay Françine (f) 586 Route 138 Ragueneau	G0H 1S0	72	Desbiens Anne-Marie (f) 823 rue des mouettes Ragueneau	G0H 1S0
52	Dérosier Micheline (f) 608 Route 138 Ragueneau	G0H 1S0	73	Desbiens Guylaine (f) 823 rue des mouettes Ragueneau	G0H 1S0
53	Desbiens Bernard (m) 644 Route 138 Ragueneau	G0H 1S0	74	Desbiens Louise (f) 823 rue des mouettes Ragueneau	G0H 1S0
54	Desbiens Jacqueline (f) 644 Route 138 Ragueneau	G0H 1S0	75	Dumont Diane (f) 678 Route 138 Ragueneau	G0H 1S0
55	Desbiens Laurent (m) 652 Route 138 Ragueneau	G0H 1S0	76	Dumont Lizanne (f) 678 Route 138 Ragueneau	G0H 1S0
56	Desbiens Rose-Aimée (f) 652 Route 138 Ragueneau	G0H 1S0	77	Desbiens Camille (m) 907 rue des Iles Ragueneau	G0H 1S0
57	Duguay Gilles (m) 883 Route 138 Ragueneau	G0H 1S0	78	Dupuis Marcel (m) 907 rue des Iles Ragueneau	G0H 1S0
58	Desbiens Dominique (m) 652 Route 138 Ragueneau	G0H 1S0	79	Desbiens Pierre (m) 907 rue des Iles Ragueneau	G0H 1S0
59	Desbiens Dieudonné (m) 652 Route 138 Ragueneau	G0H 1S0	80	Duguay Alcide (m) 933 rue des Iles Ragueneau	G0H 1S0
60	Desbiens Louise (f) 907 rue des Iles Ragueneau	G0H 1S0	81	Duguay Marie-Claire (f) 933 rue des Iles Ragueneau	G0H 1S0
61	Desbiens Laurenze (m) 713 Route 138 Ragueneau	G0H 1S0	82	Duguay Marco (m) 933 rue des Iles Ragueneau	G0H 1S0
62	Desbiens Alfred (m) 665 Route 138 Ragueneau	G0H 1S0	83	Desbiens Justine (f) 935 reu des Iles Ragueneau	G0H 1S0
63	Desbiens Thérèse (f) 665 Route 138 Ragueneau	G0H 1S0	84	Dumont Antoine (m) 939 rue des Iles Ragueneau	G0H 1S0

RURAL/RURALE

N° 140 P

page N° 2 of/de 8

polling division / section de vote

electoral district/circonscription

CHICOUTIMI

certified / certifié

signature(s)-enumerator(s) / signature(s)-recenseur(s)

Nancy Desbiens

URBAN/URBAINE

N°

page N° of/de

polling division / section de vote

F 303 **PRELIMINARY LIST OF ELECTORS**

8.5M-7-79

ELECTIONS CANADA

160212

LISTE PRÉLIMINAIRE DES ÉLECTEURS

This list of qualified electors for the polling division number as set out below was prepared for use at the pending federal election from information obtained at the enumeration and has been certified by the signature(s) below as to completeness and correctness so far as is possible.

La présente constitue la liste des électeurs de la section de vote dont le numéro apparaît plus bas préparée en vue de l'élection fédérale en cours d'après les renseignements recueillis lors du recensement. Le(s) recenseur(s) y a(ont) apposé sa(leur) signature, affirmant que cette liste est aussi complète et exacte que possible.

N°				N°			
85	Dumont Rose-Ida	(f)		106	Gauthier Gérald	(m)	
	939 rue des ILes Ragueneau		G0H 1S0		817 rue des mouettes Ragueneau		G0H 1S0
86	Dumont Gustave	(m)		107	Gauthier Johanne	(f)	
	939 rue des Iles Ragueneau		G0H 1S0		817 rue des mouettes Ragueneau		G0H 1S0
87	Dufour Jacques	(m)		108	Gagnon Denis	(m)	
	1161 Route 138 Ragueneau		G0H 1S0		819 rue des mouettes Ragueneau		G0H 1S0
88	Duguay Willie	(m)		109	Gagnon Mario	(m)	
	1139 Route 138 Ragueneau		G0H 1S0		819 rue des mouettes Ragueneau		G0H 1S0
89	Desbiens Lilianne	(f)		110	Gagné Gilles	(m)	
	1143 Route 138 Ragueneau		G0H 1S0		861 Route 138 Ragueneau		G0H 1S0
90	Desbiens Sylvie	(f)		111	Girard Raynald	(m)	
	916 Route 138 Ragueneau		G0H 1S0		857 Route 138 Ragueneau		G0H 1S0
91	Dufour Rachel	(f)		112	Girard Mariana	(f)	
	1161 Route 138 Ragueneau		G0H 1S0		857 Route 138 Ragueneau		G0H 1S0
92	Emond Paul	(m)		113	Gagnon Danielle	(f)	
	813 rue des mouettes Ragueneau		G0H 1S0		881 Route 138 Ragueneau		G0H 1S0
93	Emond Emilia	(f)		114	Gauthier Lucien	(m)	
	813 rue desmouettes Ragueneau		G0H 1S0		909 rue des Iles Ragueneau		G0H 1S0
94	Emond Florient	(m)		115	Gauthier Giselle	(f)	
	813 rue des mouettes Ragueneau		G0H 1S0		909 rue des Iles Ragueneau		G0H 1S0
95	Emond Claude	(m)		116	Gauthier Gëatan	(m)	
	1143 Route 138 Ragueneau		G0H 1S0		909 rue des ILes Ragueneau		G0H 1S0
96	Emond Fernand	(m)		117	Girard Carman	(m)	
	1093 Route 138 Ragueneau		G0H 1S0		14 rue Bouchard Ragueneau		G0H 1S0
97	Fillion Bertrand	(m)		118	Girard Normande	(f)	
	4 rue Bouchard Ragueneau		G0H 1S0		14 rue Bouchard Ragueneau		G0H 1S0
98	Fillion Irna	(f)		119	Gagné Jean-Louis	(m)	
	4 rue Bouchard Ragueneau		G0H 1S0		919 rue des ILes Ragueneau		G0H 1S0
99	Fillion Roger	(m)		120	Gagné Carolle	(f)	
	4 rue Bouchard Ragueneau		G0H 1S0		919 rue des Iles Ragueneau		G0H 1S0
100	Gauthier Yvon	(m)		121	Gravel Marc	(m)	
	670 Route 138 Ragueneau		G0H 1S0		931 rue des ILes Ragueneau		G0H 1S0
101	Gauthier Francine	(f)		122	Gravel Gisèle	(f)	
	670 Route 138 Ragueneau		G0H 1S0		931 rue des ILes Ragueneau		G0H 1S0
102	Gagnon Jean-Guy	(m)		123	Gravel Stanislas	(m)	
	699 Route 138 Ragueneau		G0H 1S0		937 rue des Iles Ragueneau		G0H 1S0
103	Gagné Lionel B.	(m)		124	Gravel Cécile	(f)	
	749 Route 138 Ragueneau		G0H 1S0		937 rue des Iles Ragueneau		G0H 1S0
104	Gagné Louise	(f)		125	Gravel Nelson	(m)	
	749 Route 138 Ragueneau		G0H 1S0		937 rue des Iles Ragueneau		G0H 1S0
105	Gagné Mario	(m)		126	Gravel Gino	(m)	
	798 rue des mouettes Ragueneau		G0H 1S0		937 rue des ILes Ragueneau		G0H 1S0

RURAL/RURALE			electoral district/circonscription	URBAN/URBAINE	
N°	page		CHARLEVOIX	N°	page
140 R	N° 3	of/de 8	certified / certifié		N° of/de
polling division / section de vote			signature(s)-enumerator(s) / signature(s)-recenseur(s)	polling division / section de vote	

Nancy Desbiens

F 303 **PRELIMINARY LIST OF ELECTORS**

8 5M-7-79

ELECTIONS CANADA

160213

LISTE PRÉLIMINAIRE DES ÉLECTEURS

This list of qualified electors for the polling division number as set out below was prepared for use at the pending federal election from information obtained at the enumeration and has been certified by the signature(s) below as to completeness and correctness so far as is possible.

La présente constitue la liste des électeurs de la section de vote dont le numéro apparaît plus bas préparée en vue de l'élection fédérale en cours d'après les renseignements recueillis lors du recensement. Le(s) recenseur(s) y a(ont) apposé sa(leur) signature, affirmant que cette liste est aussi complète et exacte que possible.

N°			N°		
127	Gravel Robin (m) 937 rue des ILes Ragueneau	G0H 1S0	148	Hovington Jeanne-Aimée (f) 755 Route 138 Ragueneau	G0H 1S0
128	Guillemette Jean-Yve (m) 1069 Route 138 Ragueneau	G0H 1S0	149	Imbeault Alfred (m) 576 Route 138 Ragueneau	G0H 1S0
129	Gilbert Claude (m) 918 Route 138 Ragueneau	G0H 1S0	150	Imbeault Lise (f) 576 Route 138 Ragueneau	G0H 1S0
130	Gilbert Claudine (f) 918 Route 138 Ragueneau	G0H 1S0	151	Imbeault Jean-Yves (m) 887 Route 138 Ragueneau	G0H 1S0
131	Gagnē Viateur (m) 704 Route 138 Ragueneau	G0H 1S0	152	Imbeault Marjolaine (f) 887 Route 138 Ragueneau	G0H 1S0
132	Gauthier Victor (m) 759 Route 138 Ragueneau	G0H 1S0	153	Jean Charles-Hugēne (m) 800 rue des mouettes Ragueneau	G0H 1S0
133	Gauthier Linda (f) 759 Route 138 Ragueneau	G0H 1S0	154	Jean Ivonnette (f) 800 rue des mouettes Ragueneau	G0H 1S0
134	Gauthier Henri (m) 793 rue des mouettes Ragueoneau	G0H 1S0	155	Jean Lise (f) 800 rue des mouettes Ragueneau	G0H 1S0
135	Gauthier Danielle (f) 793 rue des mouettes Ragueneau	G0H 1S0	156	Jean Gēatan (m) 800 rue des mouettes Ragueneau	G0H 1S0
136	Hovington Christian (m) 638 Route 138 Ragueneau	G0H 1S0	157	Jean Anna (f) 600 Route 138 Ragueneau	G0H 1S0
137	Hovington Doris (f) 638 Route 138 Ragueneau	G0H 1S0	158	Jean Raymond (m) 819 rue des mouettes Ragueneau	G0H 1S0
138	Hovington Renē (m) 641 A Route 138 Ragueneau	G0H 1S0	159	Jean Lucia (f) 858 Route 138 Ragueneau	G0H 1S0
139	Hovington Arlette (f) 641 A Route 138 Ragueneau	G0H 1S0	160	Jean Emilien (m) 858 Route 138 Ragueneau	G0H 1S0
140	Houd Raould (m) 802 rue des mouettes Ragueneau	G0H 1S0	161	Jean Jean-Marie (m) 858 Route 138 Ragueneau	G0H 1S0
141	Hovington Kathy (f) 877 Route 138 Ragueneau	G0H 1S0	162	Jean Rachelle (f) 858 Route 138 Ragueneau	G0H 1S0
142	Hovington Sylvie (f) 883 Route 138 Ragueneau	G0H 1S0	163	Jean Denis (m) 860 Route 138 Ragueneau	G0H 1S0
143	Huard ALine (f) 990 Route 138 Ragueneau	G0H 1S0	164	Jean Carolle (f) 860 Route 138 Ragueneau	G0H 1S0
144	Huard Armand (m) 990 ROute 138 Ragueneau	G0H 1S0	165	Jean Bertrand (f) 877 Route 138 Ragueneau	G0H 1S0
145	Harvey Marie-ALice (f) 1069 Route 138 Ragueneau	G0H 1S0	166	Jean Raynald (m) 957 Route 138 Ragueneau	G0H 1S0
146	Harvey Josée (f) 1069 ROute 138 Ragueneau	G0H 1S0	167	Jean Suzanne (f) 957 rue des Iles Ragueneau	
147	Hovington Armand (m) 755 Route 138 Ragueneau	G0H 1S0	168	Jean René-Jean (m) 930 Route 138 Ragueneau	G0H 1S0

RURAL/RURALE

N° 140 R | page N° 4 of/de 8

polling division / section de vote

electoral district/circonscription: CHICOUTIMI

certified / certifié

signature(s)-enumerator(s) / signature(s)-recenseur(s): Nancy Desbiens

URBAN/URBAINE

N° | page N° of/de

polling division / section de vote

160214

F 303 **PRELIMINARY LIST OF ELECTORS**

85M-7-79

ELECTIONS CANADA

LISTE PRÉLIMINAIRE DES ÉLECTEURS

This list of qualified electors for the polling division number as set out below was prepared for use at the pending federal election from information obtained at the enumeration and has been certified by the signature(s) below as to completeness and correctness so far as is possible.

La présente constitue la liste des électeurs de la section de vote dont le numéro apparaît plus bas préparée en vue de l'élection fédérale en cours d'après les renseignements recueillis lors du recensement. Le(s) recenseur(s) y a(ont) apposé sa(leur) signature, affirmant que cette liste est aussi complète et exacte que possible.

N°				
169	Jean Jeannot	(m)	1017 Route 138 Ragueneau	G0H 1S0
170	Jean Monigue	(f)	1017 Route 138 Ragueneau	G0H 1S0
171	Jean René	(m)	1063 Route 138 Ragueneau	G0H 1S0
172	Jean Jeanne d'Arc	(f)	1063 Route 138 Ragueneau	G0H 1S0
173	Jean Marinna	(f)	1063 Route 138 Ragueneau	G0H 1S0
174	Jean Robert	(m)	1063 Route 138 Ragueneau	G0H 1S0
175	Jean Michel	(m)	1065 Route 138 Ragueneau	G0H 1S0
176	Jauvin Serge	(m)	774 rue des mouettes Ragueneau	G0H 1S0
177	Leclerc Rose-Aimée	(f)	642 Route 138 Ragueneau	G0H 1S0
178	Lavoie Rénald	(m)	901 rue des Iles Ragueneau	G0H 1S0
179	Lavoie Henriette	(f)	901 rue des Iles Ragueneau	G0H 1S0
180	Lavoie Henri	(m)	901 Rue des Iles Ragueneau	G0H 1S0
181	Leblanc Marcel	(m)	1116 Route 138 Ragueneau	G0H 1S0
182	Maltais Ronaldo	(m)	572 Route 138 Ragueneau	G0H 1S0
183	Maltais Florence	(f)	572 Route 138 Ragueneau	G0H 1S0
184	Maltais Nicole	(f)	572 Route 138 Ragueneau	G0H 1S0
185	Maltais Mario	(m)	572 Route 138 Ragueneau	G0H 1S0
186	Maltais France	(f)	572 Route 138 Ragueneau	G0H 1S0
187	Morin Gervais	(m)	582 Route 138 Ragueneau	G0H 1S0
188	Maltais Louise	(f)	604 Route 138 Ragueneau	G0H 1S0
189	Maltais Serge	(m)	604 Route 138 Ragueneau	G0H 1S0
190	Morin Serge	(m)	616 Route 138 Ragueneau	G0H 1S0
191	Morin Lucie	(f)	616 Route 138 Ragueneau	G0H 1S0
192	Morin Monique	(f)	699 Route 138 Ragueneau	G0H 1S0
193	Mailloux Alida	(f)	607 Route 138 Ragueneau	G0H 1S0
194	Mailloux Rosaire	(m)	607 Route 138 Ragueneau	G0H 1S0
195	Michaud Renaud	(m)	964 Route 138 Ragueneau	G0H 1S0
196	Michaud Jeanne-Alice	(f)	964 Route 138 Ragueneau	G0H 1S0
197	Moreau Jacqueline	(f)	713 Route 138 Ragueneau	G0H 1S0
198	Maltais Julienne	(f)	10 rue Bouchard Ragueneau	G0H 1S0
199	Maltais Elzéard	(m)	10 rue Bouchard Ragueneau	G0H 1S0
200	Martel Ninon	(f)	1065 Route 138 Ragueneau	G0H 1S0
201	Martel André	(m)	602 Route 138 Ragueneau	G0H 1S0
202	Martel Reine	(f)	602 Route 138 Ragueneau	G0H 1S0
203	Martel Jacques	(m)	825 rue des Mouettes Ragueneau	G0H 1S0
204	Noel Hector	(m)	18 rue Bouchard Ragueneau	G0H 1S0
205	Noel Jeannedarc	(f)	18 rue Bouchard Ragueneau	G0H 1S0
206	Noel France	(f)	18 rue Bouchard Ragueneau	G0H 1S0
207	Ouellette Serge	(m)	10 rue Bouchard Ragueneau	G0H 1S0
208	Parisé Roméo	(m)	694 route 138 Ragueneau	G0H 1S0
209	Parisé Lucette	(f)	694 route 138 Ragueneau	G0H 1S0
210	Parisé Jean-Yves	(m)	694 route 138 Ragueneau	G0H 1S0

RURAL/RURALE

N° 140 R | page N° 5 of/de 8

polling division / section de vote

electoral district/circonscription: CHARLEVOIX

certified / certifié

signature(s)-enumerator(s) / signature(s)-recenseur(s): Nancy Desbiens

URBAN/URBAINE

N° | page N° of/de

polling division / section de vote

F 303 **PRELIMINARY LIST OF ELECTORS**

8 5M-7-79

ELECTIONS CANADA

160215

LISTE PRÉLIMINAIRE DES ÉLECTEURS

This list of qualified electors for the polling division number as set out below was prepared for use at the pending federal election from information obtained at the enumeration and has been certified by the signature(s) below as to completeness and correctness so far as is possible.

La présente constitue la liste des électeurs de la section de vote dont le numéro apparaît plus bas préparée en vue de l'élection fédérale en cours d'après les renseignements recueillis lors du recensement. Le(s) recenseur(s) y a(ont) apposé sa(leur) signature, affirmant que cette liste est aussi complète et exacte que possible.

N°		N°	
211	Poirier Denis (m) 720 route 138 Ragueneau G1H 1S0	232	Richard Françoise (f) 680 Route 138 Ragueneau G0H 1S0
212	Poirier Josceline (f) 720 route 138 Ragueneau G0H 1S0	233	Ross Mario (m) 697 Route 138 Ragueneau G0H 1S0
213	Parent Normand (m) 821 rue des mouettes Ragueneau G0H 1S0	234	Ross Suzanne (f) 697 Route 138 Ragueneau G0H 1S0
214	Parent Diane (f) 821 rue des mouettes Ragueneau G0H 1S0	235	Ross Iberville (m) 678 Route 138 Ragueneau G0H 1S0
215	Proulx Rejean (m) 871 route 138 Ragueneau G0H 1S0	236	Ross Yvette (f) 678 Route 138 Ragueneau G0H 1S0
216	Proulx Rejanne (f) 871 route 138 Ragueneau G0H 1S0	237	Roy Rosaire (m) 968 Route 138 Ragueneau G0H 1S0
217	Parent Claude (M) 702 route 138 Ragueneau G0H 1S0	238	Roy Alice (f) 968 Route 138 Ragueneau G0H 1S0
218	Parent Jeannette (f) 702 route 138 Ragueneau G0H 1S0	239	St-Gelais Adrien (m) 603 Route 138 Ragueneau G0H 1S0
219	Proulx Lucien (m) 943 rue des Iles Ragueneau G0H 1S0	240	St-Gelais Germaine (f) 603 Route 138 Ragueneau G0H 1S0
220	Proulx Mireille (f) 943 rue des Iles Ragueneau G0H 1S0	241	St-Gelais Laurent (m) 640 Route 138 Ragueneau G0H 1S0
221	Proulx Emilien (m) 961 rue des Iles Ragueneau G0H 1S0	242	St-Gelais Begga (f) 640 Route 138 Ragueneau G0H 1S0
222	Proulx Marguerite (f) 961 rue des Iles Ragueneau G0H 1S0	243	Simard Jocelyn (m) 700 Route 138 Ragueneau G0H 1S0
223	Proulx Serge (m) 961 rue des Iles Ragueneau G0H 1S0	244	Simard Yolande (f) 700 Route 138 Ragueneau G0H 1S0
224	Pariseë Armand (m) 983 rue des Iles Ragueneau G0H 1S0	245	Savard Paul (m) 706 Route 138 Ragueneau G0H 1S0
225	Pariseë Denise (f) 983 rue des Iles Ragueneau G0H 1S0	246	Savard Rita (f) 706 Route 138 Ragueneau G0H 1S0
226	Pineault John (m) 1093 route 138 Ragueneau G0H 1S0	247	Simard Rosarie (f) 703 SS Route 138 Ragueneau G0H 1S0
227	Quinn Bruno (m) 611 Route 138 Ragueneau G0H 1S0	248	Savard Doris (f) 703 Route 138 Ragueneau G0H 1S0
228	Quinn Léandre (m) 609 Route 138 Ragueneau G0H 1S0	249	St-Gelais Fernando (m) 929 Rue des Iles Ragueneau G0H 1S0
229	Quinn Julien Paula (f) 609 Route 138 Ragueneau G0H 1S0	250	St-Gelais Pierre (m) 600 Route 138 Ragueneau G0H 1S0
230	Quinn Gaston (m) 928 Route 138 Ragueneau G0H 1S0	251	Savard Bertrand (m) 806 rue des Mouettes Ragueneau G0H 1S0
231	Quinn Marlène (f) 928 Route 138 Ragueneau G0H 1S0	252	Savard Ghyslaine (f) 806 rue des Mouettes Ragueneau G0H 1S0

RURAL/RURALE			electoral district/circonscription	URBAN/URBAINE		
N°	page		CHARLEVOIX	N°	page	
140 R	N° 6	of/de 8	certified / certifié — signature(s)-enumerator(s) / signature(s)-recenseur(s)		N°	of/de
polling division / section de vote			Nancy Desbiens	polling division / section de vote		

160216

F 303 **PRELIMINARY LIST OF ELECTORS**

85M 7-79

ELECTIONS CANADA

LISTE PRÉLIMINAIRE DES ÉLECTEURS

This list of qualified electors for the polling division number as set out below was prepared for use at the pending federal election from information obtained at the enumeration and has been certified by the signature(s) below as to completeness and correctness so far as is possible.

La présente constitue la liste des électeurs de la section de vote dont le numéro apparaît plus bas préparée en vue de l'élection fédérale en cours d'après les renseignements recueillis lors du recensement. Le(s) recenseur(s) y a(ont) apposé sa(leur) signature, affirmant que cette liste est aussi complète et exacte que possible.

N°		N°	
253	Savard Patrice (m) 806 rue des mouettes Ragueneau GOH 1SO	274	Tremblay Georges (m) 869 Route 138 Ragueneau GOH 1SO
254	St-Gelais Chantale (f) 929 rue des Iles Ragueneau GOH 1SO	275	Tremblay Nancy (f) 869 Route 138 Ragueneau GOH 1SO
255	Savard Patrick (m) 908 Route 138 Ragueneau GOH 1SO	276	Tremblay Jacques (m) 852 Route 138 Pagueneau GOH 1SO
256	Savard Monique (f) 908 Route 138 Ragueneau GOH 1SO	277	Tremblay Adéodat (m) 852 Route 138 Pagueneau GOF 1SO
257	St-Gelais Georgette (f) 1014 Route 138 Ragueneau GOH 1SO	278	Thérien Paul (m) 678 Route 138 Pagueneau GOH 1SO
258	Savard Marc (m) 612 Route 138 Ragueneau GOH 1SO	279	Tremblay Ida (f) 875 Route 138 Ragueneau GOH 1SO
259	St-Pierre Martine (f) 825 rue des mouettes Pagueneau GOH 1SO	280	Tremblay Denis (m) 899 rue des Iles Ragueneau GOH 1SO
260	Tremblay Emile-Henri (m) 578 Route 138 Ragueneau GOH 1SO	281	Tremblay Rosita (f) 899 rue des Iles Ragueneau GOH 1SO
261	Tremblay Thérèse (f) 578 Route 138 Ragueneau GOH 1SO	282	Tremblay Réal-André (m) 895 rue des Iles Pagueneau GOH 1SO
262	Tremblay Hélène (f) 582 Route 138 Pagueneau GOH 1SO	283	Tremblay Linda (f) 895 rue des Iles Ragueneau GOH 1SO
263	Trembaly Fabien (m) 606 Poute 138 Pagueneau GOH 1SO	284	Tremblay Francis (m) 903 rue des Iles Ragueneau GOH 1SO
264	Turcotte Bernadette (f) 620 Route 138 Ragueneau GOH 1SO	285	Tremblay Bisson Rolande (f) 903 rue des Iles Ragueneau GOH 1SO
265	Turcotte Raould (m) 620 Route 138 Ragueneau GOH 1SO	286	Tremblay Francoise (f) 903 rue des Iles Ragueneau GOH 1SO
266	Tremblay Rose-Aimée (f) 819 rue des mouettes Ragueneau GOH 1SO	287	Tremblay Louis-Philippe (m) 905 rue des Iles Pagueneau GOH 1SO
267	Tremblay Adrien (m) 832 Poute 138 Pagueneau GOH 1SO	288	Tremblay Louise (f) 905 rue des Iles Ragueneau GOH 1SO
268	Tremblay Eliette (f) 832 Route 138 Ragueneau GOH 1SO	289	Tremblay Christian (m) 905 rue des Iles Pagueneau GOH 1SO
269	Tremblay Marc-André (m) 832 Route 138 Ragueneau GOH 1SO	290	Tremblay Marcel (m) 905 rue des Iles Pagueneau GOH 1SO
270	Tremblay Serge (m) 832 Route 138 Ragueneau GOH 1SO	291	Tremblay Louis-Georges (m) 911 rue des Iles Ragueneau GOH 1SO
271	Tremblay Dominique (m) 832 Route 138 Pagueneau GOH 1SO	292	Tremblay Jeanne (f) 911 rue des Iles Ragueneau GOH 1SO
272	Tremblay Richard (m) 832 Route 138 Ragueneau GOH 1SO	293	Tremblay Sylvain (m) 869 Route 138 Ragueneau GOH 1SO
273	Tremblay Jeannette (f) 869 Route 138 Ragueneau GOH 1SO	294	Tremblay Alfredine (f) 955 rue des Iles Ragueneau GOH 1SO

RURAL/RURALE

N° 140 R | page N° 7 of/de 8

polling division / section de vote

electoral district/circonscription: CHARLEVOIX

certified / certifié

signature(s)-enumerator(s) / signature(s)-recenseur(s): Nancy Desbiens

URBAN/URBAINE

N° | page N° | of/de

polling division / section de vote

F 303 **PRELIMINARY LIST OF ELECTORS**

8.5M-7-79

ELECTIONS CANADA

160217

LISTE PRÉLIMINAIRE DES ÉLECTEURS

This list of qualified electors for the polling division number as set out below was prepared for use at the pending federal election from information obtained at the enumeration and has been certified by the signature(s) below as to completeness and correctness so far as is possible.

La présente constitue la liste des électeurs de la section de vote dont le numéro apparaît plus bas préparée en vue de l'élection fédérale en cours d'après les renseignements recueillis lors du recensement. Le(s) recenseur(s) y a(ont) apposé sa(leur) signature, affirmant que cette liste est aussi complète et exacte que possible.

N°			
295	Tremblay Claude 955 rue des Iles Ragueneau	(m)	GOH 1SO
296	Tremblay Albertus 955 rue des Iles Ragueneau	(m)	GOH 1SO
297	Tremblay Gaston 959 rue des Iles Ragueneau	(m)	GOH 1SO
298	Tremblay Thérèse 959 rue des Iles Ragueneau	(f)	GOH 1SO
299	Tremblay Cathy 959 rue des Iles Ragueneau	(f)	GOH 1SO
300	Thérien Guy 973 rue des Iles Ragueneau	(m)	GOH 1SO
301	Thérien Marie-Blanche 973 rue des Iles Ragueneau	(f)	GOH 1SO
302	Tremblay Aurèle 987 rue des Iles Ragueneau	(m)	GOH 1SO
303	Tremblay Thérèse 987 rue des Iles Ragueneau	(f)	GOH 1SO
304	Tremblay Jacki 986 Route 138 Ragueneau	(m)	GOH 1SO
305	Tremblay Louisette 986 Route 138 Ragueneau	(f)	GOH 1SO
306	Tremblay Gertrude 1028 Route 138 Ragueneau	(f)	GOH 1SO
307	Tremblay Martin 1028 Route 138 Ragueneau	(m)	GOH 1SO
308	Thérien Damien 968 Route 138 Ragueneau	(m)	GOH 1SO
309	Tremblay Danielle 1139 Route 138 Ragueneau	(f)	GOH 1SO
310	Tremblay Léontine 584 Route 138 Ragueneau	(f)	GOH 1SO
311	Vaillancourt Robert 1027 Route 138 Ragueneau	(m)	GOH 1SO
312	Vaillancourt Etiennette 1027 Route 138 Ragueneau	(f)	GOH 1SO
313	Vaillancourt Jacques 1043 Route 138 Ragueneau	(m)	GOH 1SO
314	Vaillancourt Bibianne 1043 Route 138 Ragueneau	(f)	GOH 1SO

N°

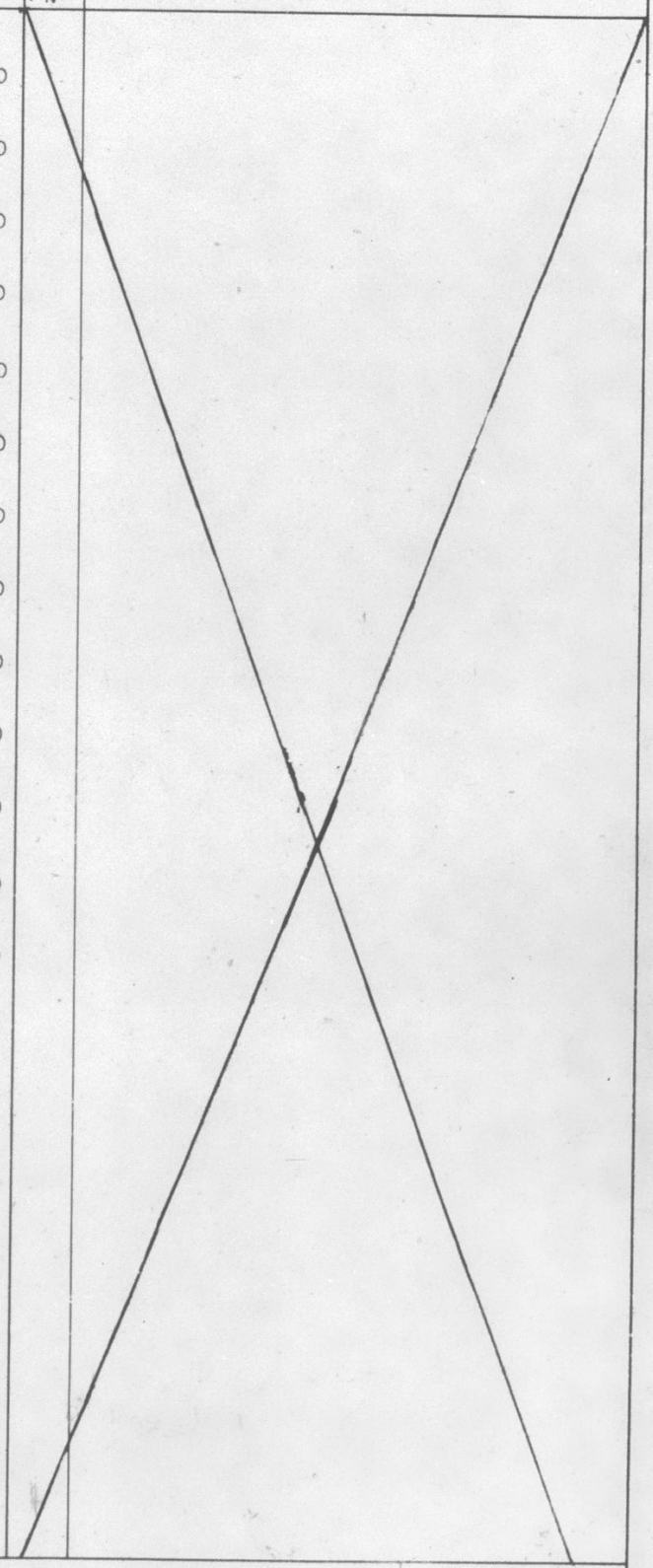

RURAL/RURALE			electoral district/circonscription	URBAN/URBAINE		
N°	page		CHARLEVOIX	N°	page	
140 R	N° 8	of/de 8	certified / certifié — signature(s)-enumerator(s) / signature(s)-recenseur(s)		N°	of/de
polling division / section de vote			Nancy Desbiens	polling division / section de vote		

160218

F 303 PRELIMINARY LIST OF ELECTORS

ELECTIONS CANADA

LISTE PRÉLIMINAIRE DES ÉLECTEURS

85M 2 79

This list of qualified electors for the polling division number as set out below was prepared for use at the pending federal election from information obtained at the enumeration and has been certified by the signature(s) below as to completeness and correctness so far as is possible

La présente constitue la liste des électeurs de la section de vote dont le numéro apparaît plus bas préparée en vue de l'élection fédérale en cours d'après les renseignements recueillis lors du recensement. Le(s) recenseur(s) y a(ont) apposé sa(leur) signature, affirmant que cette liste est aussi complète et exacte que poss-ble.

N°			N°		
1	Aubé, Reine (F) 2060 Rg. 2 Ragueneau	GOH-ISO	32	Castonguay, Jeannette (F) 2155 Rg. 2, Ragueneau	GOH-ISO
2	Aubé, Lynne (F) 2078 Rg. 2 Ragueneau	GOH-ISO	33	Cormier, Françoise (F) 2302 Rg. 2, Ragueneau	GOH-ISO
3	Arsenault, André (M) 2360 Rg. 2, Ragueneau	GOH-ISO	34	Caron, Edilbert (M) 2405 Rg. 2, Ragueneau	GOH-ISO
4	Beaudin, Charles (M) 2034 Rg. 2, Ragueneau	GOH-ISO	35	Caron, Gilberte (F) 2405 Rg. 2, Ragueneau	GOH-ISO
5	Beaudin, Denise (F) 2034 Rg. 2, Ragueneau	GOH-ISO	36	Caron, Nancy (F) 2405 Rg. 2, Ragueneau	GOH-ISO
6	Beaudin, Marcel (M) 2033 Rg. 2, Ragueneau	GOH-ISO	37	Caron, Roland (M) 2403 Rg. 2, Ragueneau	GOH-ISO
7	Beaudin, Victorienne (F) 2033 Rg. 2, Ragueneau	GOH-ISO	38	Caron, Marie Paule (F) 2403 Rg. 2, Ragueneau	GOH-ISO
8	Blouin, Edmond (M) 2118 Rg. 2, Ragueneau	GOH-ISO	39	Caron, Vianney (F) 2399 Rg. 2, Ragueneau	GOH-ISO
9	Bergeron, René (M) 2723 Rg. 2, Ragueneau	GOH-ISO	40	Caron, Sylvie (F) 2399 Rg. 2, Ragueneau	GOH-ISO
10	Beaudin, Toussaint (M) 2269 Rg. 2, Ragueneau	GOH-ISO	41	Coté, Yvanoé (M) 2399 Rg. 2, Ragueneau	GOH-ISO
11	Beaudin, Yvonne (F) 2269 Rg. 2, Ragueneau	GOH-ISO	42	Cormier, Valmont (M) 2505 Rg. 2, Ragueneau	GOH-ISO
12	Beaudin, Gervais (M) 2271 Rg. 2, Ragueneau	GOH-ISO	43	Cormier, Jeanne D'Arc (F) 2505 Rg. 2, Ragueneau	GOH-ISO
13	Beaudin, Francine (F) 2271 Rg. 2, Ragueneau	GOH-ISO	44	Cormier, Yves (M) 2505 Rg. 2, Ragueneau	GOH-ISO
14	Brien, Neil (M) 2247 Rg. 2, Ragueneau	GOH-ISO	45	Cormier, Danielle (F) 2597 Rg. 2, Ragueneau	GOH-ISO
15	Brien, Louise (F) 2247 Rg. 2, Ragueneau	GOH-ISO	46	Cormier, Eliette (F) 2594 Rg. 2, Ragueneau	GOH-ISO
16	Bouchard, Louis-Philippe (M) 2452 Rg. 2, Ragueneau	GOH-ISO	47	Chiasson, Maurice (M) 2501 Rg. 2, Ragueneau	GOH-ISO
17	Bouchard, Marie (F) 2452 Rg. 2, Ragueneau	GOH-ISO	48	Chiasson, Pauline (F) 2501 Rg. 2, Ragueneau	GOH-ISO
18	Brisson, Joseph (M) 2390 Rg. 2, Ragueneau	GOH-ISO	49	Couture, Hector (M) 2173 Rg. 2, Ragueneau	GOH-ISO
19	Brisson, Marie Anne (F) 2390 Rg. 2, Ragueneau	GOH-ISO	50	Couture, Ruth (F) 2173 Rg. 2, Ragueneau	GOH-ISO
20	Bernier, Irma (F) 2375 Rg. 2, Ragueneau	GOH-ISO	51	Cyr, Marie France (F) 2123 Rg. 2, Ragueneau	GOH-ISO
21	Bourgeoin, Bertrand (M) 2256 Rg. 2, Ragueneau	GOH-ISO	52	Ducharme, Lise (F) 2720 Rg. 2, Ragueneau	GOH-ISO
22	Bourgeoin, Nicole (F) 2256 Rg. 2, Ragueneau	GOH-ISO	53	Dufour, Bertrand (M) 2365 Rg. 2, Ragueneau	GOH-ISO
23	Bourgeoin, Ginette (F) 2256 Rg. 2, Ragueneau	GOH-ISO	54	Dufour, Patricia (F) 2365 Rg. 2, Ragueneau	GOH-ISO
24	Bourgeoin, Normand (M) 2256 Rg. 2, Ragueneau	GOH-ISO	55	Dufour, Vianick (M) 2365 Rg. 2, Ragueneau	GOH-ISO
25	Bourgeoin, Michel (M) 2256 Rg. 2, Ragueneau	GOH-ISO	56	Dufour, Marcel (M) 2365 Rg. 2, Ragueneau	GOH-ISO
26	Bélanger, Jean-Yves (M) 2063 Rg. 2, Ragueneau	GOH-ISO	57	Dufour, Jean,Baptiste (M) 2366 Rg. 2, Ragueneau	GOH-ISO
27	Blouin, Joseph (M) 2122 Rg. 2, Ragueneau	GOH-ISO	58	Dufour, Judes (M) 2367 Rg. 2, Ragueneau	GOH-ISO
28	Coté, Noël (M) 2154 Rg. 2, Ragueneau	GOH-ISO	59	Dufour, Micheline (F) 2367 Rg. 2, Ragueneau	GOH-ISO
29	Coté, Ghislaine (F) 2154 Rg. 2, Ragueneau	GOH-ISO	60	Dufour, Régis (M) 2371 Rg. 2, Ragueneau	GOH-ISO
30	Coté, Noelline (F) 2154 Rg. 2, Ragueneau	GOH-ISO	61	Dufour, Doris (F) 2371 Rg. 2, Ragueneau	GOH-ISO
31	Castonguay, Jean (M) 2155 Rg. 2, Ragueneau	GOH-ISO	62	Desbiens, Patrick (M) 2295 Rg. 2, Ragueneau	GOH-ISO

RURAL/RURALE

electoral district/circonscription

CHARLEVOIX

URBAN/URBAINE

N° 141R page 1 of 8

certified/certifié Gaetan Létourneau

signature(s) enumerator(s) / signature(s) recenseur(s)

N° page N° of de

polling division

F 303 PRELIMINARY LIST OF ELECTORS

85M-7-79

ELECTIONS CANADA

160219

LISTE PRÉLIMINAIRE DES ÉLECTEURS

This list of qualified electors for the polling division number as set out below was prepared for use at the pending federal election from information obtained at the enumeration and has been certified by the signature(s) below as to completeness and correctness so far as is possible.

La présente constitue la liste des électeurs de la section de vote dont le numéro apparaît plus bas préparée en vue de l'élection fédérale en cours d'après les renseignements recueillis lors du recensement. Le(s) recenseur(s) y a(ont) apposé sa(leur) signature, affirmant que cette liste est aussi complète et exacte que possible.

N°			N°		
63	Desbiens, Cecile (F) 2295 Rg. 2, Ragueneau	GOH-ISO	94	Desbiens, Denis (M) 2273 Rg. 2, Ragueneau	GOH-ISO
64	Desbiens, Sylvain (M) 2295 Rg. 2, Ragueneau	GOH-ISO	95	Desbiens, Adéle (F) 2273 Rg. 2, Ragueneau	GOH-ISO
65	Desbiens, Brigitte (F) 2295 Rg. 2, Ragueneau	GOH-ISO	96	Deschenes, Line (F) 2103 Rg. 2, Ragueneau	GOH-ISO
66	Desbiens, Gérald (M) 2287 Rg. 2, Ragueneau	GOH-ISO	97	Desbiens, Paul Emile (M) 1986 Rg. 2, Ragueneau	GOH*ISO
67	Durand, Roland (M) 2419 Rg. 2, Ragueneau	GOH-ISO	98	Desbiens, Yolande (F) 1986 Rg. 2, Ragueneau	GOH-ISO
68	Durand, Marie-Claire (F) 2419 Rg. 2, Ragueneau	GOH-ISO	99	Desbiens, Armande (F) 1986 Rg. 2, Ragueneau	GOH-ISO
69	Durand, Guy (M) 2419 Rg. 2, Ragueneau	GOH-ISO	100	Desbiens, Benoit (M) 1986 Rg. 2, Ragueneau	GOH-ISO
70	Durand, Joel (M) 2419 Rg. 2, Ragueneau	GOh-ISO	101	Ducharme, Marie-Claire (F) 2285 Rg. 2, Ragueneau	GOH-ISO
71	Durand, Charlyne (F) 2419 Rg. 2, Ragueneau	GOH-ISO	102	Emond, Emile (M) 2559 Rg. 2, Ragueneau	GOH-ISO
72	Desbiens, Léo (M) 2598 Rg. 2, Ragueneau	GOH-ISO	103	Emond, Magella (F) 2559 Rg. 2, Ragueneau	GOH-ISO
73	Desbiens, Monique (F) 2598 Rg. 2, Ragueneau	GOH-ISO	104	Emond, Nicole (F) 2559 Rg. 2, Ragueneau	GOH-ISO
74	Desbiens, Bernard (M) 2460 Rg.2, Ragueneau	GOH-ISO	105	Emond, Lucie (F) 2559 Rg. 2, Ragueneau	GOH-ISO
75	Ducharme, Jean Marc (M) 2441 Rg. 2, Ragueneau	GOH- ISO	106	Emond, Jacques (M) 2559 Rg. 2, Ragueneau	GOH-ISO
76	Ducharme, Doris (F) 2441 Rg. 2, Ragueneau	GOH-ISO	107	Emond, Denis (M) 2551 Rg. 2, Ragueneau	GOH-I 0
77	Ducharme, Lorenzo (M) 2435 Rg. 2, Ragueneau	GOH-ISO	108	Emond, Armande (F) 2551 Rg. 2, Ragueneau	GOH-I 0
78	Ducharme, Aline (F) 2435 Rg. 2, Ragueneau	GOH-ISO	109	Emond, Nathalie (F) 2551 Rg. 2, Ragueneau	GOH-I 0
79	Ducharme, Jacques (M) 2435 Rg. 2, Ragueneau	GOH-I 0	110	Emond, Gilbert (M) 2551 Rg. 2, Ragueneau	GOH-ISO
80	Desbiens, Fernande (F) 2425 Rg. 2, Ragueneau	GOH-ISO	111	Girard, Annette (F) 2000 Rg. 2, Ragueneau	GOH-ISO
81	Desbiens, Emmanuel (M) 2425 Rg. 2, Ragueneau	GOH-ISO	112	Gagné, Rita (F) 2058 Rg. 2, Ragueneau	GOH-I 0
82	Dufour, Patrick (M) 2415 Rg.2, Ragueneau	GOH-ISO	113	Gagné, Emilien (M) 2058 Rg. 2, Ragueneau	GOH-ISO
83	Dufour, Solange (F) 2415 Rg. 2, Ragueneau	GOH-ISO	114	Gagné, Anne (F) 2058 Rg. 2, Ragueneau	GOH-ISO
84	Desbiens, Jeannot (M) 2389 Rg. 2, Ragueneau	GOH- ISO	115	Gagné, Anna (F) 2058 Rg. 2, Ragueneau	GOH-ISO
85	Desbiens, Carmen (F) 2389 Rg. 2, Ragueneau	GOH-ISO	116	Gagné, Marie-Alice (F) 2069 Rg. 2, Ragueneau	GOH-I 0
86	Dufour, Aldéode (M) 2375 Rg. 2, Ragueneau	GOH-ISO	117	Gagné, Jasmine (F) 2069 Rg. 2, Ragueneau	GOH-ISO
87	Dufour, Gisèle (F) 2375 Rg. 2, Ragueneau	GOH-ISO	118	Gagné, Anita (F) 2069 Rg. 2, Ragueneau	GOH-ISO
88	Desbiens, Jean-Guy (M) 2105 Rg. 2, Ragueneau	GOH-ISO	119	Gané, Pierre (M) 2069 Rg. 2, Ragueneau	GOH-I 0
89	Desbiens, Francine (F) 2105 Rg. 2, Ragueneau	GOH-ISO	120	Gagné Marcius (M) 2060 Rg. 2, Ragueneau	GOH-ISO
90	Deschénes, Philippe (M) 2105 Rg. 2, Ragueneau	GOH- ISO	121	Gagné, Gildor (M) 2082 Rg. 2, Ragueneau	GOH-ISO
91	Desbiens, Elie (M) 2273 Rg. 2, Ragueneau	GOH-ISO	122	Gagné, Joanne (F) 2082 Rg. 2, Ragueneau	GOH-ISO
92	Desbiens, Estelle (F) 2273 Rg. 2, Ragueneau	GOH-ISO	123	Girard, Georges (M) 2086 Rg. 2, Ragueneau	GOH-ISO
93	Desbiens, Benoit (M) 2273 Rg. 2, Ragueneau	GOH-ISO	124	Girard, Léda (F) 2086 Rg. 2, Ragueneau	GOH-ISO

RURAL/RURALE

N° 141R

page N° 2 of/de 6

polling division

electoral district/circonscription

CHARLESVOIX

certified/certifié

signature(s)-enumerator(s) / signature(s)-recenseur(s)

URBAN/URBAINE

N°

page N° of/de

polling division

160220

F 303 PRELIMINARY LIST OF ELECTORS

ELECTIONS CANADA

LISTE PRÉLIMINAIRE DES ÉLECTEURS

8 5M 7 79

This list of qualified electors for the polling division number as set out below was prepared for use at the pending federal election from information obtained at the enumeration and has been certified by the signature(s) below as to completeness and correctness so far as is possible.

La présente constitue la liste des électeurs de la section de vote dont le numéro apparaît plus bas préparée en vue de l'élection fédérale en cours d'après les renseignements recueillis lors du recensement. Le(s) recenseur(s) y a(ont) apposé sa(leur) signature, affirmant que cette liste est aussi complète et exacte que possible.

N°			N°		
125	Girard, Sylvain (M) 2086 Rg. 2, Ragueneau	GOH-ISO	156	Gauthier, Jeannette (F) 2607 Rg. 2, Ragueneau	GOH-ISO
126	Gagné, Réginald (M) 2088 Rg. 2, Ragueneau	GOH-ISO	157	Gauthier, Germain (M) 2607 Rg. 2, Ragueneau	GOH-ISO
127	Gagné, Léodia (F) 2088 Rg. 2, Ragueneau	GOH-ISO	158	Gauthier, Julia (F) 2613 Rg. 2, Ragueneau	GOH-ISO
128	Girard, Julien (M) 2092 Rg. 2, Ragueneau	GOH-ISO	159	Gauthier, Louis Marie (M) 2601 Rg. 2, Ragueneau	GOH-ISO
129	Gagné, Romain (M) 2093 Rg. 2, Ragueneau	GOH-ISO	160	Gauthier, Nicole (F) 2601 Rg. 2, Ragueneau	GOH-ISO
130	Gagné, Gaétane (F) 2093 Rg. 2, Ragueneau	GOH-ISO	161	Gendron, Léonard (M) 2533 Rg. 2, Ragueneau	GOH-ISO
131	Gravel, Noël (M) 2727 Rg. 2, Ragueneau	GOH-ISO	162	Gendron, Lise (F) 2533 Rg. 2, Ragueneau	GOH-ISO
132	Gravel, Adelianne (F) 2727 Rg. 2, Ragueneau	GOH-ISO	163	Gendron, Sylvie (F) 2533 Rg. 2, Ragueneau	GOH-ISO
133	Gagné, Georges-Henri (M) 2294 Rg. 2, Ragueneau	GOH-ISO	164	Gauthier, Gabriel (M) 2495 Rg. 2, Ragueneau	GOH-ISO
134	Gagné, Pierrette (F) 2294 Rg. 2, Ragueneau	GOH-ISO	165	Gauthier, Marie Anna (F) 2495 Rg. 2, Ragueneau	GOH-ISO
135	OMIS		166	Gauthier, Claude (M) 2495 Rg. 2, Ragueneau	GOH-ISO
136	Gauthier, Charles-Aimé (M) 2163 Rg. 2, Ragueneau	GOH-ISO	167	Gohir, Richard (M) 2503 Rg. 2, Ragueneau	GOH-ISO
137	Gauthier, Christiane (F) 2163 Rg. 2, Ragueneau	GOH-ISO	168	Gohir, Linda (F) 2503 Rg. 2, Ragueneau	GOH-ISO
138	Gauthier, Jacques (M) 2204 Rg. 2, Ragueneau	GOH-ISO	169	Gagnon, Eliette (F) 2487 Rg. 2, Ragueneau	GOH-ISO
139	Gauthier, Francine (F) 2204 Rg. 2, Ragueneau	GOH-ISO	170	Gagnon, Charles Eugéne (M) 2487 Rg. 2, Ragueneau	GOH-ISO
140	Gauthier, Charles Edouard (M) 2200 Rg. 2, Ragueneau	GOH-ISO	171	Gagnon, André (M) 2487 Rg. 2, Ragueneau	GOH-ISO
141	Gauthier, Rita (F) 2200 Rg. 2, Ragueneau	GOH-ISO	172	Girard, louis-Philippe (M) 2425 Rg. 2, Ragueneau	GOH-ISO
142	Gauthier, Zéléa (F) 2200 Rg. 2, Ragueneau	GOH-ISO	173	Girard, Cyrille (M) 2192 Rg. 2, Ragueneau	GOH-ISO
143	Gauthier, Gérard (M) 2399 Rg. 2, Ragueneau	GOH-ISO	174	Girard, Colette (F) 2192 Rg. 2, Ragueneau	GOH-ISO
144	Gauthier, Hughes (M) 2428 Rg. 2, Ragueneau	GOH-ISO	175	Gagné, Réjean (M) 2189 Rg. 2, Ragueneau	GOH-ISO
145	Girard, Léopold (M) 2676 Rg. 2, Ragueneau	GOH-ISO	176	Gagné, Fernande (F) 2189 Rg. 2, Ragueneau	GOH-ISO
146	Girard, Iréne (F) 2676 Rg. 2, Ragueneau	GOH-ISO	177	Gagné, Pierre-Paul (M) 2207 Rg. 2, Ragueneau	GOH-ISO
147	Girard, Yoland (M) 2676 Rg. 2, Ragueneau	GOH-ISO	178	Gagné, Ida (F) 2207 Rg. 2, Ragueneau	GOH-ISO
148	Girard, René (M) 2676 Rg. 2, Ragueneau	GOH-ISO	179	Gagné, Elizabeth (F) 2207 Rg. 2, Ragueneau	GOH-ISO
149	Girard, Patrice (M) 2676 Rg. 2, Ragueneau	GOH-ISO	180	Gagné, Joel (M) 2207 Rg. 2, Ragueneau	GOH-ISO
150	Girard, Florien (M) 2625 Rg. 2, Ragueneau	GOH-ISO	181	Gagné, Marilyne (F) 2207 Rg. 2, Ragueneau	GOH-ISO
151	Gagnon, Suzy (F) 2625 Rg. 2, Ragueneau	GOH-ISO	182	Gravel, Magella (M) 2175 Rg. 2, Ragueneau	GOH-ISO
152	Gauthier, Paul Arséne (M) 2626 Rg. 2, Ragueneau	GOH-ISO	183	Gravel, Marguerite (F) 2175 Rg. 2, Ragueneau	GOH-ISO
153	Gauthier, Jean Maurice (M) 2609 Rg. 2, Ragueneau	GOH-ISO	184	Gravel, Conrad (M) 2175 Rg. 2, Ragueneau	GOH-ISO
154	Gauthier, Ginette (F) 2609 Rg. 2, Ragueneau	GOH-ISO	185	Girard, Lionel (M) 1972 Rg. 2, Ragueneau	GOH-ISO
155	Gauthier, Paul Etienne (M) 2607 Rg. 2, Ragueneau	GOH-ISO	186	Gauthier, Jeannot (M) 2749 Rg. 2, Ragueneau	GOH-ISO

RURAL/RURALE

N° 141R

page 3 of/de 6

polling division / section de vote

electoral district/circonscription

CHARLEVOIX

certified / certifié

signature(s)-enumerator(s) / signature(s)-recenseur(s)

Gaetan Lafleur

URBAN/URBAINE

N°

page

N° of de

polling division / section de vote

F 303 PRELIMINARY LIST OF ELECTORS

8 SM 7-79

ELECTIONS CANADA

160221

LISTE PRÉLIMINAIRE DES ÉLECTEURS

This list of qualified electors for the polling division number as set out below was prepared for use at the pending federal election from information obtained at the enumeration and has been certified by the signature(s) below as to completeness and correctness so far as is possible.

La présente constitue la liste des électeurs de la section de vote dont le numéro apparaît plus bas préparée en vue de l'élection fédérale en cours d'après les renseignements recueillis lors du recensement. Le(s) recenseur(s) y a(ont) apposé sa(leur) signature, affirmant que cette liste est aussi complète et exacte que possible.

N°			N°		
187	Gauthier, Yvonnette (F) 2749 Rg. 2, Ragueneau	GOH-ISO	219	Leblanc, Sylvie (F) 2454 Rg. 2, Ragueneau	GOH-ISO
189	Gauthier, Dany (M) 2749 Rg. 2, Ragueneau	GOH-ISO	220	Levesque, Léonie (F) 2429 Rg. 2, Ragueneau	GOH-ISO
190	Gauthier, Nathalie (F) 2749 Rg. 2, Ragueneau	GOH-ISO	221	Lepage, Gaétane (F) 2158 Rg. 2, Ragueneau	GOH-ISO
191	Gagné, Marthe (F) 2297 Rg. 2, Ragueneau	GOH-ISO	222	Leblanc, Marco (M) 1972 Rg. 2, Ragueneau	GOH-ISO
192	Harvey, Nelson (M) 2159 Rg. 2, Ragueneau	GOH-ISO	223	Leblanc, Sylvie (F) 1972 Rg. 2, Ragueneau	GOH-ISO
193	Harvey, Mona (F) 2159 Rg. 2, Ragueneau	GOH-ISO	224	Morin, Richard (M) 2078 Rg. 2, Ragueneau	GOH-ISO
194	Houde, Gérard (M) 2698 Rg. 2, Ragueneau	GOH-ISO	225	Michaud, Rose-Héléne (F) 2092 Rg. 2, Ragueneau	GOH-ISO
195	Hovington, Marcel (M) 2429 Rg. 2, Ragueneau	GOH-ISO	226	Maltais, Gaétan (M) 2110 Rg. 2, Ragueneau	GOH-ISO
196	Hovington, Linda (F) 2429 Rg. 2, Ragueneau	GOH-ISO	227	Maltais, Marie-Yvonne (F) 2110 Rg. 2, Ragueneau	GOH-ISO
197	Hovington, Diane (F) 2255 Rg. 2, Ragueneau	GOH-ISO	228	Martel, Georges (M) 2732 Rg. 2, Ragueneau	GOH-ISO
198	Imbeault, Charlotte (F) 2163A Rg. 2, Ragueneau	GOH-ISO	229	Martel, Carole (F) 2732 Rg. 2, Ragueneau	GOH-ISO
199	Imbeault, Lucienne (F) 2428 Rg. 2, Ragueneau	GOH-ISO	230	Morin, Lise (F) 2729 Rg. 2, Ragueneau	GOH-ISO
200	Imbeault, Léopaul (M) 2428 Rg. 2, Ragueneau	GOH-ISO	231	Martel, Alvarez (M) 2315 Rg. 2, Ragueneau	GOH-ISO
201	Imbeault, Paul-Yvon (M) 2428 Rg. 2, Ragueneau	GOH-ISO	232	Martel, Fernande (F) 2315 Rg. 2, Ragueneau	GOH-ISO
202	Imbeault, Daniel (M) 2428 Rg. 2, Ragueneau	GOH-ISO	233	Martel, Serge (M) 2315 Rg. 2, Ragueneau	GOH-ISO
203	Imbeault, Laureat (M) 2430 Rg. 2, Ragueneau	GOH-ISO	234	Martel, Neils (M) 2298 Rg. 2, Ragueneau	GOH-ISO
204	Imbeault, Gervais (M) 2196 Rg. 2, Ragueneau	GOH-ISO	235	Martel, Raymonde (F) 2298 Rg. 2, Ragueneau	GOH-ISO
205	Imbeault, Noella (F) 2196 Rg. 2, Ragueneau	GOH-ISO	236	Martel, Amedée (M) 2632 Rg. 2, Ragueneau	GOH-ISO
206	Jean, Mario (M) 2351 Rg. 2, Ragueneau	GOH-ISO	237	Martel, Liliane (F) 2632 Rg. 2, Ragueneau	GOH-ISO
207	Jean, Germaine (F) 2351 Rg. 2, Ragueneau	GOH-ISO	238	Martel, Louise (F) 2632 Rg. 2, Ragueneau	GOH-ISO
208	Jean, Héléne (F) 1972 Rg. 2, Ragueneau	GOH-ISO	239	Martel, David (M) 2339 Rg. 2, Ragueneau	GOH-ISO
209	Létourneau, Almanzard (M) 2038 Rg. 2, Ragueneau	GOH-ISO	240	Martel, Laurence (F) 2339 Rg. 2, Ragueneau	GOH-ISO
210	Létourneau, Denis (M) 2042 Rg. 2, Ragueneau	GOH-ISO	241	Martel, Héléne (F) 2339 Rg. 2, Ragueneau	GOH-ISO
211	Létourneau, Anita (F) 2042 Rg. 2, Ragueneau	GOH-ISO	242	Michaud, Yolande (F) 2350 Rg. 2, Ragueneau	GOH-ISO
212	Létourneau, Catherine (F) 2042 Rg. 2, Ragueneau	GOH-ISO	243	Michaud, Henriette (F) 2358 Rg. 2, Ragueneau	GOH-ISO
213	Létourneau, Julien (M) 2046 Rg. 2, Ragueneau	GOH-ISO	244	Michaud, Monique (F) 2358 Rg. 2, Ragueneau	GOH-ISO
214	Létourneau, Georgette (F) 2046 Rg. 2, Ragueneau	GOH-ISO	245	Michaud, Madeleine (F) 2354 Rg. 2, Ragueneau	GOH-ISO
215	Lapointe, Rgal (M) 2729 Rg. 2, Ragueneau	GOH-ISO	246	Martel, Richard (M) 2288 Rg. 2, Ragueneau	GOH-ISO
216	Landry, Yvon (M) 2163A Rg. 2, Ragueneau	GOH-ISO	247	Martel, Jaqueline (F) 2288 Rg. 2, Ragueneau	GOH-ISO
217	Lebreux, Andrée (F) 2460 Rg. 2, Ragueneau	GOH-ISO	248	Morin, Jean-Eudes (M) 2229 Rg. 2, Ragueneau	GOH-ISO
218	Leblanc, Marc (M) 2454 Rg. 2, Ragueneau	GOH-ISO	249	Morin, Lise (F) 2229 Rg. 2, Ragueneau	GOH-ISO

RURAL/RURALE | electoral district/circonscription | URBAN/URBAINE

N° 1,11R | page N° 4 of/de 6 | CHARLEVOIX | N° | page N° of/de

certified/certifié Anita Létourneau

signature(s) enumerator(s) / signature(s) recenseur(s)

polling division

160222

F 303 PRELIMINARY LIST OF ELECTORS

ELECTIONS CANADA

LISTE PRÉLIMINAIRE DES ÉLECTEURS

8 SM 7-79

This list of qualified electors for the polling division number as set out below was prepared for use at the pending federal election from information obtained at the enumeration and has been certified by the signature(s) below as to completeness and correctness so far as is possible.

La présente constitue la liste des électeurs de la section de vote dont le numéro apparaît plus bas préparée en vue de l'élection fédérale en cours d'après les renseignements recueillis lors du recensement. Le(s) recenseur(s) y a(ont) apposé sa(leur) signature, affirmant que cette liste est aussi complète et exacte que possible

N°			N°		
250	Morin, Claude (M)		281	Martel, Raymond (M)	
	2229 Rg. 2, Ragueneau	GOH-ISO		2205 Rg. 2, Ragueneau	GOH-ISO
251	Morin, Richard (M)		282	Martel, Giséle (F)	
	2229 Rg. 2, Ragueneau	GOH-ISO		2205 Rg. 2, Ragueneau	GOH-ISO
252	Morin, Francis (M)		283	Martel, Benoit (M)	
	2229 Rg. 2, Ragueneau	GOH-ISO		2205 Rg. 2, Ragueneau	GOH-ISO
253	Manning, Paul (M)		284	Martel, Guylaine (F)	
	2700 Rg. 2, Ragueneau	GOH-ISO		2205 Rg. 2, Ragueneau	GOH-ISO
254	Manning, Jaqueline (F)		285	Monzerolle, Pierre (M)	
	2700 Rg. 2, Ragueneau	GOH-ISO		2122 Rg. 2, Ragueneau	GOH-ISO
255	Manning, Francine (F)		286	Michaud, Auréle (M)	
	2698 Rg. 2, Ragueneau	GOH-ISO		2307 Rg. 2, Ragueneau	GOH-ISO
256	Manning,Bernard (M)		287	Michaud, Jocelyn (F)	
	2696 Rg. 2, Ragueneau	GOH-ISO		2307 Rg. 2, Ragueneau	GOH-ISO
257	Manning, Gérald (M)		288	Michaud, Francis (M)	
	2696 Rg. 2, Ragueneau	GOH-ISO		2307 Rg. 2, Ragueneau	GOH-ISO
258	Manning, Dolorosa (F)		289	Michaud, Florient (M)	
	2696 Rg. 2, Ragueneau	GOH-ISO		2328 Rg. 2, Ragueneau	GOH-ISO
259	Manning, Alphide (M)		290	Michaud, Rénald (M)	
	2690 Rg. 2, Ragueneau	GOH-ISO		2328 Rg. 2, Ragueneau	GOH-ISO
260	Manning, Denise (F)		291	Michaud, Pierrette (F)	
	2690 Rg. 2, Ragueneau	GOH-ISO		2328 Rg. 2, Ragueneau	GOH-ISO
261	Martel, Jean-René (M)		292	Ouellon, Pauline (F)	
	2631 Rg. 2, Ragueneau	GOH-ISO		2012 Rg. 2, Ragueneau	GOH-ISO
262	Martel, Line (F)		293	Ouellette, Monik (F)	
	2631 Rg. 2, Ragueneau	GOH-ISO		2626 Rg. 2, Ragueneau	GOH-ISO
263	Martel, Rosaire (M)		294	Ouellette, Magella (M)	
	2559 Rg. 2, Ragueneau	GOH-ISO		2158 Rg. 2, Ragueneau	GOH-ISO
264	Martel, Luce (F)		295	Picard, Réna (F)	
	2559 Rg. 2, Ragueneau	GOH-ISO		2107 Rg. 2, Ragueneau	GOH-ISO
265	Morin, Marie (F)		296	Plourde, France (F)	
	2497 Rg. 2, Ragueneau	GOH-ISO		2391 Rg. 2, Ragueneau	GOH-ISO
266	Morin, Jean-Marc (M)		297	Rousseau, John (M)	
	2483 Rg. 2, Ragueneau	GOH-ISO		2107 Rg. 2, Ragueneau	GOH-ISO
267	Morin, Germaine (F)		298	Ringuette, Jacques (M)	
	2483 Rg. 2, Ragueneau	GOH-ISO		2515 Rg. 2, Ragueneau	GOH-ISO
268	Morin, Aimé (M)		299	St.Gelais, Pauline (F)	
	2483 Rg. 2, Ragueneau	GOH-ISO		2149 Rg. 2, Ragueneau	GOH-ISO
269	Morin, Patrice (M)		300	St.Gelais, Bernard (M)	
	2477 Rg. 2, Ragueneau	GOH-ISO		2149 Rg. 2, Ragueneau	GOH-ISO
270	Morin, Eliane (F)		301	St.Gelais, Marc (M)	
	2477 Rg. 2, Ragueneau	GOH-ISO		2149 Rg. 2, Ragueneau	GOH-ISO
271	Morin, Gino (M)		302	St.Gelais, Andrée (F)	
	2477 Rg. 2, Ragueneau	GOH-ISO		2149 Rg. 2, Ragueneau	GOH-ISO
272	Martel, Rénald (M)		303	St.Gelais, Martine (F)	
	2400 Rg. 2, Ragueneau	GOH-ISO		2149 Rg. 2, Ragueneau	GOH-ISO
273	Martel, Diane (F)		304	St.Gelais, Michel (M)	
	2400 Rg. 2, Ragueneau	GOH-ISO		2150 Rg. 2, Ragueneau	GOH-ISO
274	Mancho, Joseph (M)		305	St.Gelais, Conrad (M)	
	2385 Rg. 2, Ragueneau	GOH-ISO		2150 Rg. 2, Ragueneau	GOH-ISO
275	Morel, Guy (M)		306	St.Gelais, Diane (F)	
	2317 Rg. 2, Ragueneau	GOH-ISO		2150 Rg. 2, Ragueneau	GOH-ISO
276	Morel, Claudette (F)		307	St.Pierre, Françoise (F)	
	2317 Rg. 2, Ragueneau	GOH-ISO		2723 Rg. 2, Ragueneau	GOH-ISO
277	Michaud, Bertrand (M)		308	Savard, Jean-Louis (M)	
	2334 Rg. 2, Ragueneau	GOH-ISO		2249 Rg. 2, Ragueneau	GOH-ISO
278	Michaud, Roseline (F)		309	Savard, Marcelle (F)	
	2334 Rg. 2, Ragueneau	GOH-ISO		2249 Rg. 2, Ragueneau	GOH-ISO
279	Martel Marc (M)		310	St.Pierre, Michel (M)	
	2103 Rg. 2, Ragueneau	GOH-ISO		2807 Rg. 2, Ragueneau	GOH-ISO
280	Martel, Gérard (M)		311	St.Pierre, Violaine (F)	
	2123 Rg. 2, Ragueneau	GOH-ISO		2807 Rg. 2, Ragueneau	GOH-ISO

RURAL/RURALE

N° 141R page 5 of/de 8

polling division

electoral district/circonscription

CHARLEVOIX

certified/certifié signature(s) enumerator(s) / signature(s) recenseur(s)

Anita Letourneau

URBAN/URBAINE

N° page N° of/de

polling division

160223

F 303

8 5M 7 79

PRELIMINARY LIST OF ELECTORS

ELECTIONS CANADA

LISTE PRÉLIMINAIRE DES ÉLECTEURS

This list of qualified electors for the polling division number as set out below was prepared for use at the pending federal election from information obtained at the enumeration and has been certified by the signature(s) below as to completeness and correctness so far as is possible.

La présente constitue la liste des électeurs de la section de vote dont le numéro apparaît plus bas préparée en vue de l'élection fédérale en cours d'après les renseignements recueillis lors du recensement. Le(s) recenseur(s) y a(ont) apposé sa(leur) signature, affirmant que cette liste est aussi complète et exacte que possible.

N°		
312	Soucy, Gaétan (M) 2455 Rg. 2, Ragueneau	GOH-ISO
313	Soucy, Pauline (F) 2455 Rg. 2, Ragueneau	GOH-ISO
314	St.Pierre, Thédéat (M) 2449 Rg. 2, Ragueneau	GOH-ISO
315	St.Pierre, Thérése (F) 2449 Rg. 2, Ragueneau	GOH-ISO
316	Soucy, Laurent (M) 2391 Rg. 2, Ragueneau	GOH-ISO
317	St.Gelais, Maurice (M) 2346 Rg. 2, Ragueneau	GOH-ISO
318	St.Gelais, Monique (F) 2346 Rg. 2, Ragueneau	GOH-ISO
319	Soucy, Fernand (M) 2050 Rg. 2, Ragueneau	GOH-ISO
320	Soucy, Ginette (F) 2050 Rg. 2, Ragueneau	GOH-ISO
321	Savard, Bérangére (F) 2063 Rg. 2, Ragueneau	GOH-ISO
322	Thériault, Adrien (M) 2012 Rg. 2, Ragueneau	GOH-ISO
323	Thériault, Alexandrine (F) 2012 Rg. 2, Ragueneau	GOH-ISO
324	Tremblay, Léopaul (M) 2114 Rg. 2, Ragueneau	GOH-ISO
325	Tremblay, Marguerite (F) 2114 Rg. 2, Ragueneau	GOH-ISO
326	Tremblay, Marc Aubert (M) 2116 Rg. 2, Ragueneau	GOH-ISO
327	Tremblay, Yolaine (F) 2116 Rg. 2, Ragueneau	GOH-ISO
328	Tremblay, Conrad (M) 2726 Rg. 2, Ragueneau	GOH-ISO
329	Tremblay, Rosanne (F) 2726 Rg. 2, Ragueneau	GOH-ISO
330	Tremblay, Robert (M) 2726 Rg. 2, Ragueneau	GOH-ISo
331	Tremblay, Alfred (M) 2720 Rg. 2, Ragueneau	GOH-ISO
332	Tremblay, Pierrette (F) 2720 Rg. 2, Ragueneau	GOH-ISO
333	Tremblay, André (M) 2720 Rg. 2, Ragueneau	GOH-ISO
334	Thibeault, Léonard (M) 2684 Rg. 2, Ragueneau	GOH-ISO
335	Thibeault, Lucille (F) 2684 Rg. 2, Ragueneau	GOH-ISO
336	Thibeault, Sandra (F) 2684 Rg. 2, Ragueneau	GOH-ISO
337	Tremblay, Jean Louis (M) 2390 Rg. 2, Ragueneau	GOH-ISO
338	Tremblay, Patrick-Marcel (M) 2380 Rg. 2, Ragueneau	GOH-ISO
339	Tremblay, Therese (F) 2380 Rg. 2, Ragueneau	GOH-ISO
340	Tremblay, Bernard (M) 2380 Rg. 2, Ragueneau	GOH-ISO
341	Thérrien, Jeannot (M) 2663 Rg. 2, Ragueneau	GOH-ISO
342	Thérrien, Colette (F) 2663 Rg. 2, Ragueneau	GOH-ISO
343	Thérrien, Yves (M) 2663 Rg. 2, Ragueneau	GOH-ISO
344	Thérrien, Gérard (M) 2663 Rg. 2, Ragueneau	GOH-ISO
345	Vibert, Jackie (M) 2597 Rg. 2, Ragueneau	GOH-ISO

RURAL/RURALE

N° 141R

page N° 6 of/de 6

polling division

electoral district/circonscription

CHARLESVOIX

certified / certifié

signature(s) enumerator(s) / signature(s)-recenseur(s)

Anita Letourneau

URBAN/URBAINE

N°

page N° of/de

polling division

160224

F 303

PRELIMINARY LIST OF ELECTORS

ELECTIONS CANADA

LISTE PRÉLIMINAIRE DES ÉLECTEURS

85M-7-79

This list of qualified electors for the polling division number as set out below was prepared for use at the pending federal election from information obtained at the enumeration and has been certified by the signature(s) below as to completeness and correctness so far as is possible.

La présente constitue la liste des électeurs de la section de vote dont le numéro apparaît plus bas préparée en vue de l'élection fédérale en cours d'après les renseignements recueillis lors du recensement. Le(s) recenseur(s) y a(ont) apposé sa(leur) signature, affirmant que cette liste est aussi complète et exacte que possible.

N°				N°			
1	Althot, Bernadette Ragueneau	(F)	478 GOH 1SO	33	Charest, Yolaine Ragueneau	(F)	471 GOH 1SO
2	Blouin, Colette Taillardat, Ragueneau	(F)	2 GOH 1SO	34	Charest, Doris Ragueneau	(F)	475 GOH 1SO
3	Bonnenfant, Albert Ragueneau	(M)	404 GOH 1SO	35	Caron, Jacques Ragueneau	(M)	402 GOH 1SO
4	Bonenfant, Edmay Ragueneau	(F)	404 GOH 1SO	36	Caron, Marielte Ragueneau	(F)	402 GOH 1SO
5	Bonenfant, Josée Ragueneau	(F)	404 GOH 1SO	37	Charron, Gaétan Ragueneau	(M)	459 GOH 1SO
6	Bouchard, Gervais Ragueneau	(M)	498 GOH 1SO	38	Charron, Josée Ragueneau	(F)	459 GOH 1SO
7	Bouchard, Rosanne Ragueneau	(F)	498 GOH 1SO	39	Dufour, Léonard Ragueneau	(M)	435 GOH 1SO
8	Belziles, Charles Ragueneau	(M)	478 GOH 1SO	40	Dufour, Thérèse Ragueneau	(F)	435 GOH 1SO
9	Belziles, Germaine Ragueneau	(F)	478 GOH 1SO	41	Dufour, Eric Ragueneau	(M)	435 GOH 1SO
10	Belziles, Mario Ragueneau	(M)	478 GOH 1SO	42	Desbiens, Claude Ragueneau	(M)	390 GOH 1SO
11	Bernier, Yvan Ragueneau	(M)	473 GOH 1SO	43	Desbiens, Monique Ragueneau	(F)	390 GOH 1SO
12	Bernier, Rachelle Ragueneau	(F)	473 GOH 1SO	44	Desbiens, Claudie Ragueneau	(F)	390 GOH 1SO
13	Bastien, Adéodat Ragueneau	(M)	515 GOH 1SO	45	Desbiens, Wilfrid Ragueneau	(M)	516 GOH 1SO
14	Bastien, Gladys Ragueneau	(F)	515 GOH 1SO	46	Desbiens, Edouardine Ragueneau	(F)	516 GOH 1SO
15	Bouilianne, Jean-Paul Ragueneau	(M)	490 GOH 1SO	47	Desbiens, Roger Ragueneau	(M)	512 GOH 1SO
16	Boulianne, Alice Ragueneau	(F)	490 GOH 1SO	48	Desbiens, Anita Ragueneau	(F)	512 GOH 1SO
17	Boulianne, Gina Ragueneau	(F)	384 GOH 1SO	49	Desbiens, Linda Ragueneau	(F)	512 GOH 1SO
18	Beaudin, Péjean Ragueneau	(M)	236 GOH 1SO	50	Desbiens, Nancy Ragueneau	(F)	512 GOH 1SO
19	Beaulieu, Frère Paul DE l'Eglise, Ragueneau	(m)	7 GOH 1SO	51	Desbiens, Marcel Ragueneau	(M)	513 GOH 1SO
20	Côté, Jean-Marie Ragueneau	(M)	228 GOH 1SO	52	Desbiens, Rose-Hélène Ragueneau	(F)	513 GOH 1SO
21	Côté, Georgette Ragueneau	(F)	228 GOH 1SO	53	Desbiens, Simon Taillardat,Ragueneau	(M)	37 GOH 1SO
22	Côté, Adèle Ragueneau	(F)	232 GOH 1SO	54	Desbiens, Solange Taillardat,Ragueneau	(F)	37 GOH 1SO
23	Côté, Jean-Pierre Ragueneau	(M)	232 GOH 1SO	55	Desbiens, Luc Ragueneau	(M)	513 GOH 1SO
24	Chouinard, Clémence Ragueneau	(F)	485 GOH 1SO	56	Desbiens, Michel Ragueneau	(M)	512 GOH 1SO
25	Chouinard, Jean-Marc Ragueneau	(M)	485 GOH 1SO	57	Desbiens, Albertus Ragueneau	(M)	464 GOH 1SO
26	Chouinard, Julianna Ragueneau	(F)	485 GOH 1SO	58	Desbiens, Clara Ragueneau	(F)	464 GOH 1SO
27	Chiuinard, Michel Ragueneau	(M)	485 GOH 1SO	59	Desbiens, Léandrus Ragueneau	(M)	430 GOH 1SO
28	Chouinard, Line Ragueneau	(F)	514 GOH 1SO	60	Desbiens, Rosanne Ragueneau	(F)	430 GOH 1SO
29	Charest, Bertrand Ragueneau	(M)	421 GOH 1SO	61	Desbiens, Cécile Ragueneau	(F)	475 GOH 1SO
30	Charest, Lilianne Ragueneau	(F)	421 GOH 1SO	62	Desbiens, Florence Ragueneau	(F)	464 GOH 1SO
31	Charest, Claudette Ragueneau	(F)	421 GOH 1SO	63	Desjardins, Yolande Ragueneau	(F)	470 GOH 1SO
32	Charest, Bibianne Ragueneau	(F)	421 GOH 1SO	64	Desrosiers, Claude Ragueneau	(M)	342 GOH 1SO

RURAL/RURALE

N° 142 R

page N° 1 of/de 5

polling division / section de vote

electoral district/circonscription: CHARLEVOIX

certified / certifié

signature(s)-enumerator(s) / signature(s)-recenseur(s): Monique Desbiens

URBAN/URBAINE

N°

page N° of/de

polling division / section de vote

160225

F 303 **PRELIMINARY LIST OF ELECTORS**

8.5M-7-79

ELECTIONS CANADA

LISTE PRÉLIMINAIRE DES ÉLECTEURS

This list of qualified electors for the polling division number as set out below was prepared for use at the pending federal election from information obtained at the enumeration and has been certified by the signature(s) below as to completeness and correctness so far as is possible.

La présente constitue la liste des électeurs de la section de vote dont le numéro apparaît plus bas préparée en vue de l'élection fédérale en cours d'après les renseignements recueillis lors du recensement. Le(s) recenseur(s) y a(ont) apposé sa(leur) signature, affirmant que cette liste est aussi complète et exacte que possible.

N°			
65	Degrosiers, Michel Pagueneau	(M)	344 GOH 1SO
66	Dumont, Sonia Ragueneau	(F)	426 GOH 1SO
67	Emond, Johanne Ragueneau	(F)	316 GOH 1SO
68	Emond, Florent Ragueneau	(M)	435 GOH 1SO
69	Emond, Dominique Ragueneau	(F)	435 GOH 1SO
70	Fortier, Antoine Ragueneau	(M)	374 GOH 1SO
71	Fortier, Gilberte Ragueneau	(F)	374 GOH 1SO
72	Fortier, Sylvie Ragueneau	(F)	374 GOH 1SO
73	Fafard, Lucien Ragueneau	(M)	414 GOH 1SO
74	Fafard, Charlotte Pagueneau	(F)	414 GOH 1SO
75	Ferland, Soeur Lucie de L'Eglise, Ragueneau	(F)	12 GOH 1SO
76	Girard, Serge Ragueneau	(M)	394 GOH 1SO
77	Girard, Linda Ragueneau	(F)	394 GOH 1SO
78	Girard, Charles Ragueneau	(M)	439 GOH 1SO
79	Girard, Marie-Blanche Ragueneau	(F)	439 GOH 1SO
80	Girard, Georges Ragueneau	(M)	398 GOH 1SO
81	Girard, Béatrice Ragueneau	(F)	398 GOH 1SO
82	Girard, Diana Ragueneau	(F)	400 GOH 1SO
83	Girard, Roger Ragueneau	(M)	505 GOH 1SO
84	Girard, Dolorès Ragueneau	(F)	505 GOH 1SO
85	Girard, Dany Ragueneau	(M)	505 GOH 1SO
86	Girard, Gabriel Ragueneau	(M)	505 GOH 1SO
87	Girard, Alcide Ragueneau	(M)	443 GOH 1SO
88	Girard, Marcelline Ragueneau	(F)	443 GOH 1SO
89	Girard, Johanne Ragueneau	(F)	443 GOH 1SO
90	Girard, Marc-André Ragueneau	(M)	483 GOH 1SO
91	Girard, Wilbrod Ragueneau	(M)	339 GOH 1SO
92	Girard, Harold Ragueneau	(M)	408 GOH 1SO
93	Girard, Régine Ragueneau	(F)	408 GOH 1SO
94	Girard, Jean-Rock Ragueneau	(M)	410 GOH 1SO
95	Girard, Rodrigue Ragueneau	(M)	400 GOH 1SO
96	Girard, Cécile Ragueneau,	(F)	400 GOH 1SO
97	Girard, Michel Ragueneau	(M)	400 GOH 1SO
98	Girard, Luc Ragueneau	(M)	339 GOH 1SO
99	Girard, Marcel Ragueneau	(M)	422-B GOH 1SO
100	Girard, Marguerite Ragueneau	(F)	422-B GOH 1SO
101	Girard, Patrice Ragueneau	(M)	422-B GOH 1SO
102	Girard, Linda Ragueneau	(F)	422-B GOH 1SO
103	Girard, Alain Ragueneau	(M)	418 GOH 1SO
104	Girard, Yves Ragueneau	(M)	418 GOH 1SO
105	Girard, Gustave Ragueneau	(M)	301 GOH 1SO
106	Girard, Rose-Aima Ragueneau	(F)	301 GOH 1SO
107	Gagnon, Béatrice Ragueneau	(F)	495 GOH 1SO
108	Gagnon, Charles-Henri Ragueneau	(M)	305 GOH 1SO
109	Gagnon, Murielle Ragueneau	(F)	305 GOH 1SO
110	Gagnon, Roger Ragueneau	(M)	316 GOH 1SO
111	Gagnon, Marielle Ragueneau	(F)	316 GOH 1SO
112	Gagnon, Gilles Ragueneau	(M)	460 GOH 1SO
113	Gagnon, Ghislaine Ragueneau	(F)	460 GOH 1SO
114	Gagnon, Nathalie Ragueneau	(F)	460 GOH 1SO
115	Gagnon, Louis Ragueneau	(M)	516 GOH 1SO
116	Gagnon, Denise Ragueneau	(F)	516 GOH 1SO
117	Gagnon, Claudie Ragueneau	(F)	516 GOH 1SO
118	Gagnon, Freddy Ragueneau	(M)	495 GOH 1SO
119	Gaudreault, Posaire Ragueneau	(M)	570 GOH 1SO
120	Gaudreault, Lucille Ragueneau	(F)	570 GOH 1SO
121	Gaudreault, Henri Ragueneau	(M)	568 GOH 1SO
122	Gaudreault, Gaétane Ragueneau	(F)	566 GOH 1SO
123	Gauthier, Alain Ragueneau	(M)	502 GOH 1SO
124	Gauthier, Danielle Ragueneau	(F)	502 GOH 1SO
125	Gauthier, Jean-Albert Ragueneau	(M)	492 GOH 1SO
126	Gauthier, Laurent Ragueneau	(M)	525 GOH 1SO
127	Gauthier, Marie-Marthe Ragueneau	(F)	525 GOH 1SO
128	Giroux, Soeur Thérèse de l'Eglise, Ragueneau	(F)	12 GOH 1SO

RURAL/RURALE

N° 142 R

page N° 2 of/de 5

polling division / section de vote

electoral district/circonscription: CHARLEVOIX

certified / certifié

signature(s)-enumerator(s) / signature(s)-recenseur(s): Monique Desbiens

URBAN/URBAINE

N°

page N° of/de

polling division / section de vote

160226

F 303 **PRELIMINARY LIST OF ELECTORS**

ELECTIONS CANADA

LISTE PRÉLIMINAIRE DES ÉLECTEURS

85M-7-79

This list of qualified electors for the polling division number as set out below was prepared for use at the pending federal election from information obtained at the enumeration and has been certified by the signature(s) below as to completeness and correctness so far as is possible.

La présente constitue la liste des électeurs de la section de vote dont le numéro apparaît plus bas préparée en vue de l'élection fédérale en cours d'après les renseignements recueillis lors du recensement. Le(s) recenseur(s) y a(ont) apposé sa(leur) signature, affirmant que cette liste est aussi complète et exacte que possible.

N°				N°			
129	Gagné, Marcel Ragueneau	(M)	234 GOH 1SO	161	Jean, Tony Ragueneau	(M)	364 GOH 1SO
130	Gagné, Lucille Ragueneau	(F)	234 GOH 1SO	162	Jean, Lola Ragueneau	(F)	364 GOH 1SO
131	Gagné, Bernard Ragueneau	(M)	317 GOH 1SO	163	Jean-Louis-Marie Ragueneau	(M)	434 GOH 1SO
132	Gagné, Lison Ragueneau	(F)	317 GOH 1SO	164	Jean-Fernand Ragueneau	(M)	467 GOH 1SO
133	Gagné, Jean-Baptiste Ragueneau	(M)	506 GOH 1SO	165	Jean, Jacqueline Ragueneau	(F)	467 GOH 1SO
134	Gagné, Noelline Ragueneau	(F)	506 GOH 1SO	166	Jean, Denis Ragueneau	(M)	467 GOH 1SO
135	Gagné, Jean-Luc Ragueneau	(M)	491 GOH 1SO	167	Jean, Mona Ragueneau	(F)	467 GOH 1SO
136	Gagné, Constance Ragueneau	(F)	491 GOH 1SO	168	Jean, Benoît Ragueneau	(M)	467 GOH 1SO
137	Gagné, Adélard Ragueneau	(M)	302 GOH 1SO	169	Jean, Gino Ragueneau	(M)	467 GOH 1SO
138	Gagné, Rose-Aimée Ragueneau	(F)	302 GOH 1SO	170	Jean, Clément Ragueneau	(M)	434 GOH 1SO
139	Gagné, Claire Ragueneau	(F)	302 GOH 1SO	171	Jean, Marcellin Ragueneau	(M)	465 GOH 1SO
140	Gagné, Jean Ragueneau	(M)	302 GOH 1SO	172	Jean, Jacques Ragueneau	(M)	501 GOH 1SO
141	Gagné, Diane Ragueneau	(F)	236 GOH 1SO	173	Jean, Lily Ragueneau	(F)	501 GOH 1SO
142	Gagné, Linda Ragueneau	(F)	230 GOH 1SO	174	Jean, Guylaine Ragueneau	(F)	434 GOH 1SO
143	Heppell, Laurain Taillardat, Ragueneau	(M)	2 GOH 1SO	175	Jean, Ninon Ragueneau	(F)	369 GOH 1SO
144	Harvey, Ghislain Taillardat, Ragueneau	(M)	4 GOH 1SO	176	Jourdain, Lucette Ragueneau	(F)	438 GOH 1SO
145	Harvey, Suzanne Taillardat, Ragueneau	(F)	4 GOH 1SO	177	Jourdain, Gino Ragueneau	(M)	426 GOH 1SO
146	Hovington, Joe Ragueneau	(M)	488 GOH 1SO	178	Jourdain, Joseph Ragueneau	(M)	438 GOH 1SO
147	Imbeault, Fernande Ragueneau	(F)	498 GOH 1SO	179	Lavoie, Serge Ragueneau	(M)	529 GOH 1SO
148	Imbeault, Yvan Ragueneau	(M)	498 GOH 1SO	180	Lavoie, Edèse Ragueneau	(F)	529 GOH 1SO
149	Imbeault, Conrad Ragueneau	(M)	365 GOH 1SO	181	Lavoie, Claude Ragueneau	(M)	522 GOH 1SO
150	Imbeault, Rollande Ragueneau	(F)	365 GOH 1SO	182	Lavoie, Linda Ragueneau	(F)	522 GOH 1SO
151	Imbeault, Fernand Ragueneau	(M)	368 GOH 1SO	183	Lavoie, Gilles Ragueneau	(M)	320 GOH 1SO
152	Imbeault, Monique Ragueneau	(F)	368 GOH 1SO	184	Lavoie, Odette Ragueneau	(F)	320 GOH 1SO
153	Imbeault, Jacynthe Ragueneau	(F)	342 GOH 1SO	185	Lavoie, Agathe Ragueneau	(F)	520 GOH 1SO
154	Imbeault, Serge Ragueneau	(M)	496 GOH 1SO	186	Lavoie, Rémi Ragueneau	(M)	428 GOH 1SO
155	Imbeault, Marcelle Ragueneau	(F)	496 GOH 1SO	187	Lavoie, Diane Ragueneau	(F)	428 GOH 1SO
156	Jean, Henri-Paul Ragueneau	(M)	364 GOH 1SO	188	Lavoie, Roger Ragueneau	(M)	254 GOH 1SO
157	Jean, Georgette Ragueneau	(F)	364 GOH 1SO	189	Lavoie, Charlotte Ragueneau	(F)	254 GOH 1SO
158	Jean, Stéphane Ragueneau	(M)	364 GOH 1SO	190	Lepage, Gaétane Ragueneau	(F)	503 GOH 1SO
159	Jean, Gildor Ragueneau	(M)	364 GOH 1SO	191	Leblanc, Maurice Ragueneau	(M)	428 GOH 1SO
160	Jean, Yvan Ragueneau	(M)	364 GOH 1SO	192	Lajoie, Roger Ragueneau	(M)	307 GOH 1SO

RURAL/RURALE			electoral district/circonscription	URBAN/URBAINE		
N°	page		CHAPLEVOIX	N°	page	
142 R	N° 3	of/de 5	certified / certifié — signature(s)-enumerator(s) / signature(s)-recenseur(s)		N°	of/de
polling division / section de vote			Monique Dubois	polling division / section de vote		

F 303 **PRELIMINARY LIST OF ELECTORS**

85M-7-79

ELECTIONS CANADA

160227

LISTE PRÉLIMINAIRE DES ÉLECTEURS

This list of qualified electors for the polling division number as set out below was prepared for use at the pending federal election from information obtained at the enumeration and has been certified by the signature(s) below as to completeness and correctness so far as is possible.

La présente constitue la liste des électeurs de la section de vote dont le numéro apparaît plus bas préparée en vue de l'élection fédérale en cours d'après les renseignements recueillis lors du recensement. Le(s) recenseur(s) y a(ont) apposé sa(leur) signature, affirmant que cette liste est aussi complète et exacte que possible.

N°			
193	Lajoie, Diane Ragueneau	(F)	307 GOH 1SO
194	Lajoie, Martin Ragueneau	(M)	307 GOH 1SO
195	Leclerc, Charles-Emile Ragueneau	(M)	311 GOH 1SO
196	Leclerc, Angèle Ragueneau	(F)	311 GOH 1SO
197	Lebreux, Jean Ragueneau	(M)	335 GOH 1SO
198	Lebreux, Francine Ragueneau	(F)	335 GOH 1SO
199	Marquis, Pierre Ragueneau	(M)	568 GOH 1SO
200	Marquis, Stéphane Ragueneau	(M)	566 GOH 1SO
201	Martel, Donald Ragueneau	(M)	392 GOH 1SO
202	Martel, Johanne Ragueneau	(F)	392 GOH 1SO
203	Martel, Harvey Ragueneau	(M)	562 GOH 1SO
204	Martel, Jeannette Ragueneau	(F)	562 GOH 1SO
205	Martel, Patrice Ragueneau	(M)	562 GOH 1SO
206	Martel, Sophia Ragueneau	(F)	562 GOH 1SO
207	Martel, Louise Ragueneau	(F)	492 GOH 1SO
208	Martel, Harnold Ragueneau	(M)	370 GOH 1SO
209	Martel, Solamge Ragueneau	(F)	370 GOH 1SO
210	Martel, Michel Ragueneau	(M)	371 GOH 1SO
211	Morin, Murielle Ragueneau	(F)	418 GOH 1SO
212	Morin, Alain Ragueneau	(M)	422 GOH 1SO
213	Morin, Alcide Ragueneau	(M)	351 GOH 1SO
214	Morin, Marguerite Ragueneau	(F)	351 GOH 1SO
215	Morin, Rose-Alba Ragueneau	(F)	464 GOH 1SO
216	Morin, Reneaud Ragueneau	(M)	466 GOH 1SO
217	Morin, Jacqueline Ragueneau	(F)	466 GOH 1SO
218	Morin, Jean Ragueneau	(M)	466 GOH 1SO
219	Michaud, Gladys Ragueneau	(F)	340 GOH 1SO
220	Monzerolle, Manon Taillardat, Ragueneau	(F)	2 GOH 1SO
221	Mercier, Guy Prêtre de l'Eglise, Ragueneau	(M)	7 GOH 1SO
222	Morneau, Charles-Henri Ragueneau	(M)	542 GOH 1SO
223	Malouin, Rolland Ragueneau	(M)	361 GOH 1SO
224	Malouin, Bertrande Ragueneau	(F)	361 GOH 1SO
225	Patoine, Roger Ragueneau	(M)	478 GOH 1SO
226	Quinn, Jean-Marie Ragueneau	(M)	558 GOH 1SO
227	Quinn, Colette Ragueneau	(F)	558 GOH 1SO
228	Quinn, Romuald Ragueneau	(M)	458 GOH 1SO
229	Roy, Louiselle Ragueneau	(F)	371 GOH 1SO
230	Roy, Josette Soeur de l'Eglise, Ragueneau	(F)	12 GOH 1SO
231	Richard, André Ragueneau	(M)	514 GOH 1SO
232	St-Gelais, Marie Ragueneau	(F)	388 GOH 1SO
233	St-Gelais, Céline Ragueneau	(F)	388 GOH 1SO
234	St-Gelais, Louis Ragueneau	(M)	388 GOH 1SO
235	St-Gelais, Gilles Ragueneau	(M)	388 GOH 1SO
236	St-Gelais, Julia Ragueneau	(F)	552 GOH 1SO
237	St-Gelais, Marie Ragueneau	(F)	552 GOH 1SO
238	St-Gelais, Julien Ragueneau	(M)	552 GOH 1SO
239	St-Gelais, Jean-Denis Ragueneau	(M)	432 GOH 1SO
240	St-Gelais, Michelle Ragueneau	(F)	432 GOH 1SO
241	St-Gelais, Réjean Ragueneau	(M)	469 GOH 1SO
242	St-Gelais, Micheline Ragueneau	(F)	469 GOH 1SO
243	St-Pierre, Wilfrid Ragueneau	(M)	487 GOH 1SO
244	St-Pierre, Gisèle Ragueneau	(F)	487 GOH 1SO
245	St-Pierre, Léo Ragueneau	(M)	459 GOH 1SO
246	St-Pierre, Gracieuse Ragueneau	(F)	459 GOH 1SO
247	St-Pierre, Michel Ragueneau	(M)	460-B GOH 1SO
248	St-Pierre, Claude Ragueneau	(M)	475 GOH 1SO
249	St-Laurent, Georgette Ragueneau	(F)	468 GOH 1SO
250	St-Laurent, Rodrigue Ragueneau	(M)	468 GOH 1SO
251	Simard, Gérard Ragueneau	(M)	482 GOH 1SO
252	Simard, Posella Ragueneau	(F)	482 GOH 1SO
253	Simard, Martin Ragueneau	(M)	482 GOH 1SO
254	Simon, Lise Ragueneau	(F)	422 GOH 1SO
255	Thériault, Nelson Ragueneau	(M)	382 GOH 1SO
256	Thériault, Sylvie Ragueneau	(F)	382 GOH 1SO

RURAL/RURALE			electoral district/circonscription	URBAN/URBAINE		
N°	page		CHARLEVOIX	N°	page	
142 R	N° 4	of/de 5			N°	of/de
polling division section de vote			certified certifié — signature(s)-enumerator(s) / signature(s)-recenseur(s)	polling division section de vote		

160228

F 303 **PRELIMINARY LIST OF ELECTORS**

ELECTIONS CANADA

LISTE PRÉLIMINAIRE DES ÉLECTEURS

8 5M-7-79

This list of qualified electors for the polling division number as set out below was prepared for use at the pending federal election from information obtained at the enumeration and has been certified by the signature(s) below as to completeness and correctness so far as is possible.

La présente constitue la liste des électeurs de la section de vote dont le numéro apparaît plus bas préparée en vue de l'élection fédérale en cours d'après les renseignements recueillis lors du recensement. Le(s) recenseur(s) y a(ont) apposé sa(leur) signature, affirmant que cette liste est aussi complète et exacte que possible.

N°			
257	Tremblay, Jos-Martin Ragueneau	(M)	542 GOH 1SO
258	Tremblay, Michel Ragueneau	(M)	539 GOH 1SO
259	Tremblay, Diane Ragueneau	(F)	539 GOH 1SO
260	Tremblay, Jean-Claude Ragueneau	(M)	532 GOH 1SO
261	Tremblay, Georgette Ragueneau	(F)	532 GOH 1SO
262	Tremblay, Eveline Ragueneau	(F)	532 GOH 1SO
263	Tremblay, Gilles Ragueneau	(M)	452 GOH 1SO
264	Tremblay, Flore Ragueneau	(F)	452 GOH 1SO
265	Tremblay, Laurence Ragueneau	(F)	452 GOH 1SO
266	Tremblay, Donald Ragueneau	(M)	452 GOH 1SO
267	Tremblay, Victoria Ragueneau	(F)	451 GOH 1SO
268	Tremblay, Philippe Ragueneau	(M)	451 GOH 1SO
269	Tremblay, Ghislain Ragueneau	(M)	471 GOH 1SO
270	Tremblay, Laurent Ragueneau	(M)	446 GOH 1SO
271	Tremblay, Simone Ragueneau	(F)	446 GOH 1SO
272	Tremblay, Patrice Ragueneau	(M)	446 GOH 1SO
273	Tremblay, Marcel Ragueneau	(M)	451 GOH 1SO
274	Tremblay, Jules Ragueneau	(M)	384 GOH 1SO
275	Tremblay, Sylvie Ragueneau	(F)	460-B GOH 1SO
276	Tremblay, Eliane Ragueneau	(F)	500 GOH 1SO
277	Tremblay, Bernice Ragueneau	(F)	500 GOH 1SO
278	Tremblay, Marie-Joseph Ragueneau	(F)	483 GOH 1SO
279	Tremblay, Thérèse Ragueneau	(F)	483 GOH 1SO
280	Tremblay, Denis Ragueneau	(M)	483 GOH 1SO
281	Tremblay, Roger Ragueneau	(M)	457 GOH 1SO
282	Tremblay, Marjolaine Ragueneau	(F)	457 GOH 1SO
283	Tremblay, Laurier Ragueneau	(M)	412 GOH 1SO
284	Tremblay, Diane Ragueneau	(F)	412 GOH 1SO
285	Tremblay, Aline Ragueneau	(F)	418 GOH 1SO
286	Tremblay, Jean-Paul Ragueneau	(M)	363 GOH 1SO
287	Tremblay, Zéfelda Ragueneau	(F)	363 GOH 1SO
288	Tremblay, Roméo Ragueneau	(M)	363 GOH 1SO
289	Tremblay, Yvan Ragueneau	(M)	230 GOH 1SO
290	Tremblay, Gérald Ragueneau	(M)	369 GOH 1SO
291	Tremblay, Réjean Ragueneau	(M)	359 GOH 1SO
292	Therrien, Françoise Ragueneau	(F)	527 GOH 1SO
293	Therrien, Léopold Ragueneau	(M)	527 GOH 1SO

RURAL/RURALE			electoral district/circonscription	URBAN/URBAINE		
N°	page		CHARLEVOIX	N°	page	
142 R	N° 5	of/de 5			N°	of/de
polling division / section de vote			certified / certifié signature(s)-enumerator(s) / signature(s)-recenseur(s) Monique Dubois	polling division / section de vote		

160229

F 303 **PRELIMINARY LIST OF ELECTORS**

ELECTIONS CANADA

LISTE PRÉLIMINAIRE DES ÉLECTEURS

8 5M-7-79

This list of qualified electors for the polling division number as set out below was prepared for use at the pending federal election from information obtained at the enumeration and has been certified by the signature(s) below as to completeness and correctness so far as is possible.

La présente constitue la liste des électeurs de la section de vote dont le numéro apparaît plus bas préparée en vue de l'élection fédérale en cours d'après les renseignements recueillis lors du recensement. Le(s) recenseur(s) y a(ont) apposé sa(leur) signature, affirmant que cette liste est aussi complète et exacte que possible.

N°			N°		
I	Arseneault, Jean-Jacques (M) I54 Route I38 Ragueneau	GOHISO	22	Beaulieu Rosaire (M) I05 Route I38 Ragueneau	GOHISO
2	Arseneault Marie-Joseph (F) I54 Route I38 Ragueneau	GOHISO	23	Beaulieu Marguerite (F) I05 Route I38 Ragueneau	GOHISO
3	Arseneault, Louis-Arthur (M) I54 Route I38 Ragueneau	GOHISO	24	Boulianne Bernadette (F) 89 Route I38 Ragueneau	GOHISO
4	Althot, Sam (M) I42 Route I38 Ragueneau	GOHISO	25	Boulay Gilbert (M) 89 Route I38 Ragueneau	GOHISO
5	Althot Huguette (F) I42 Route I38 Ragueneau	GOHISO	26	Bélanger Emilien (M) 85 Route I38 Ragueneau	GOHISO
6	Arseneault, Gustave (M) I34 Route I38 Ragueneau	GOHISO	27	Bélanger Jeanne (F) 85 Route I38 Ragueneau	GOHISO
7	Arseneault, Odile (F) I34 Route I38 Ragueneau	GOHISO	28	Belzile Gaston (M) 77 Route I38 Ragueneau	GOHISO
8	Arseneault, Mario (M) I34 Route I38 Ragueneau	GOHISO	29	Belzile Lucette (F) 77 Route I38 Ragueneau	GOHISO
9	Arseneault, Raymond (M) I00 Route I38 Ragueneau	GOHISO	30	Belzile Manon (F) 77 Route I38 Ragueneau	GOHISO
I0	Arthur Marion (M) 98 Route I38 Ragueneau	GOHISO	3I	Bussière Gérard (M) 75 Route I38 Ragueneau	GOHISO
II	Althot, Serge (M) 87 Route I38 Ragueneau	GOHISO	32	Bussière Fernande (F) 75 Route I38 Ragueneau	GOHISO
I2	Althot Thérèse (F) 87 Route I38 Ragueneau	GOHISO	33	Berthelot Emile (M) 72 Route I38 Ragueneau	GOHISO
I3	Althot, Jean-Yves (M) 5I Route I38 Ragueneau	GOHISO	34	Berthelot Jacqueline (F) 72 Route I38 Ragueneau	GOHISO
I4	Althot, Marie-France (F) 5I Route I38 Ragueneau	GOHISO	35	Berthelot Robin (M) 72 Route I38 Ragueneau	GOHISO
I5	Blanchette, Louis-Marie (M) 2I6 Route I38 Ragueneau	GOHISO	36	Berthelot Sylvie (F) 72 Route I38 Ragueneau	GOHISO
I6	Blanchette, Thérèse (F) 2I6 Route I38 Ragueneau	GOHISO	37	Béland Jeannot (M) 58 Route I38 Ragueneau	GOHISO
I7	Blouin, Paul-Eugene (M) 205 Route I38 Ragueneau	GOHISO	38	Bouchard Rodrique (M) II0 Route I38 Ragueneau	GOHISO
I8	Blouin, Madeleine (F) 205 Route I38 Ragueneau	GOHISO	39	Bouchard Madeleine (F) II0 Route I38 Ragueneau	GOHISO
I9	Bigras, Andrée (F) I87 Route I38 Ragueneau	GOHISO	40	Couture Raymond (M) 2I3 Route I38 Ragueneau	GOHISO
20	Boulianne, Alain (M) I4I Route I38 Ragueneau	GOHISO	4I	Couture Ginette (F) 2I3 Route I38 Ragueneau	GOHISO
2I	Boulianne, Louise (F) I4I Route I38 Ragueneau	GOHISO	42	Côté Sylvain (M) I99 Route I38 Ragueneau	GOHISO

RURAL/RURALE

N° I43 (R) page N° 1 of/de 6

polling division / section de vote

electoral district/circonscription: CHARLEVOIX

certified / certifié — signature(s)-enumerator(s) / signature(s)-recenseur(s): Daniella Raymond

URBAN/URBAINE

N° page N° of/de

polling division / section de vote

160230

F 303 **PRELIMINARY LIST OF ELECTORS**

8 5M-7-79

ELECTIONS CANADA

LISTE PRÉLIMINAIRE DES ÉLECTEURS

This list of qualified electors for the polling division number as set out below was prepared for use at the pending federal election from information obtained at the enumeration and has been certified by the signature(s) below as to completeness and correctness so far as is possible.

La présente constitue la liste des électeurs de la section de vote dont le numéro apparaît plus bas préparée en vue de l'élection fédérale en cours d'après les renseignements recueillis lors du recensement. Le(s) recenseur(s) y a(ont) apposé sa(leur) signature, affirmant que cette liste est aussi complète et exacte que possible.

N°			N°		
43	Côté Jeanne (F) I99 Route I38 Ragueneau	GOHISO	64	Dufour Maurice (M) I83 Route 138 Ragueneau	GOHISO
44	Caron Laurier (M) I97 Route I38 Ragueneau	GOHISO	65	Dufour Jeanine (F) I83 Route I38 Ragueneau	GOHISO
45	Caron Maryse (F) I97 Route I38 Ragueneau	GOHISO	66	Dufour Charles-Eugène (M) I70 Route I38 Ragueneau	GOHISO
46	Cormier Claudette (F) I87 Route I38 Ragueneau	GOHISO	67	Dufour Huguette (F) I70 Route I38 Ragueneau	GOHISO
47	Cormier Gilles (M) I87 Route I38 Ragueneau	GOHISO	68	Dumont Patrice (M) I62 Route I38 Ragueneau	GOHISO
48	Chouinard Guy (M) I79 Route I38 Ragueneau	GOHISO	69	Dumont Micheline (F) I62 Route I38 Ragueneau	GOHISO
49	Cimon Alain (M) I49 Route I38 Ragueneau	GOHISO	70	Dumont Jean-Guy (M) I60 Route 138 Ragueneau	GOHISO
50	Cimon Dany (F) I49 Route I38 Ragueneau	GOHISO	7I	Dumont Brigitte (F) I60 Route 138 Ragueneau	GOHISO
5I	Chiasson Paul (M) 59 Route I38 Ragueneau	GOHISO	72	Dubé Germain (M) II8 Route I38 Ragueneau	GOHISO
52	Caron France (F) 48 Route I38 Ragueneau	GOHISO	73	Drapeau Gilbert (M) II9 Route I38 Ragueneau	GOHISO
53	Caron Ange-Aimée (M) 48 Route I38 Ragueneau	GOHISO	74	Drapeau Lucille (F) II9 Route I38 Ragueneau	GOHISO
54	Corriveau Vianney (M) 30 Route I38 Ragueneau	GOHISO	75	Durand Guylaine (F) I04 Route I38 Ragueneau	GOHISO
55	Cyr Marlène (F) 30 Route I38 Ragueneau	GOHISO	76	Desbiens Serge (M) II6 Route I38 Ragueneau	GOHISO
56	Desbiens Germain (M) 220 Route I38 Ragueneau	GOHISO	77	Desbiens Françoise (F) II6 Route I38 Ragueneau	GOHISO
57	Desbiens Claire (F) 220 Route I38 Ragueneau	GOHISO	78	Desrosiers Guylaine (F) 59 Route I38 Ragueneau	GOHISO
58	Desbiens Jeanne D'arc (F) 222 Route I38 Ragueneau	GOHISO	79	Duchesne Line (F) 58 Route I38 Ragueneau	GOHISO
59	Desbiens Normand (M) I95 Route I38 Ragueneau	GOHISO	80	Dubé Marianne (F) 52 Route I38 Ragueneau	GOHISO
60	Desbiens Yolande (F) I95 Route 138 Ragueneau	GOHISO	8I	Dubé Lucille (F) 52 Route I38 Ragueneau	GOHISO
6I	Dubé Blanche Yvette (F) I89 Route I38 Ragueneau	GOHISO	82	Dubé Jean-Marie (M) 42 Route I38 Ragueneau	GOHISO
62	Dubé Yvon (M) I9I Route I38 Ragueneau	GOHISO	83	Dubé Brigitte (F) 42 Route I38 Ragueneau	GOHISO
63	Dubé Céline (F) I9I Route 138 Ragueneau	GOHISO	84	Emond Clément (M) 207 Route I38 Ragueneau	GOHISO

RURAL/RURALE			electoral district/circonscription	URBAN/URBAINE	
N°	page		CHARLEVOIX	N°	page
I43 (R)	N° 2	of/de 6	certified / certifié signature(s)-enumerator(s) / signature(s)-recenseur(s)		N° of/de
polling division / section de vote			Danielle Raymond	polling division / section de vote	

160231

F 303 8 5M-7-79

PRELIMINARY LIST OF ELECTORS

ELECTIONS CANADA

LISTE PRÉLIMINAIRE DES ÉLECTEURS

This list of qualified electors for the polling division number as set out below was prepared for use at the pending federal election from information obtained at the enumeration and has been certified by the signature(s) below as to completeness and correctness so far as is possible.

La présente constitue la liste des électeurs de la section de vote dont le numéro apparaît plus bas préparée en vue de l'élection fédérale en cours d'après les renseignements recueillis lors du recensement. Le(s) recenseur(s) y a(ont) apposé sa(leur) signature, affirmant que cette liste est aussi complète et exacte que possible.

N°		
85	Emond Marie (F) 207 Route I38 Ragueneau	GOHISO
86	Emond Caroline (F) 207 Route I38 Ragueneau	GOHISO
87	Fortin Rosaire (M) I66 Route I38 Ragueneau	GOHISO
88	Fortin Marc-Aurèle (M) 52 Route I38 Ragueneau	GOHISO
89	Fournier Denise (F) 220 Route I38 Ragueneau	GOHISO
90	Gagné Désiel (M) 226 Route I38 Ragueneau	GOHISO
9I	Gagné Madeleine (F) 226 Route I38 Ragueneau	GOHISO
92	Gagné Lise (F) 226 Route I38 Ragueneau	GOHISO
93	Gauthier Léonard (M) I33 Route I38 Ragueneau	GOHISO
94	Gauthier Angéline (F) I33 Route I38 Ragueneau	GOHISO
95	Gauthier Lola (F) II8 Route I38 Ragueneau	GOHISO
96	Gauthier Gaétan (M) I26 Route I38 Ragueneau	GOHISO
97	Gauthier Guylaine (F) I26 Route I38 Ragueneau	GOHISO
98	Gagnon Jean-Noël (M) I20 Route I38 Ragueneau	GOHISO
99	Gaudreault Jeannot (M) III Route I38 Ragueneau	GOHISO
I00	Gaudreault Angèle (F) III Route I38 Ragueneau	GOHISO
I0I	Gagnon Benoit (M) 68 Route I38 Ragueneau	GOHISO
I02	Gagnon Céline (F) 68 Route I38 Ragueneau	GOHISO
I03	Gagnon Mario (M) 53 Route I38 Ragueneau	GOHISO
I04	Gagnon Céline (F) 53 Route I38 Ragueneau	GOHISO
I05	Gagné Richard (M) 49 Route I38 Ragueneau	GOHISO
I06	Gagné Andrée (F) 49 Route I38 Ragueneau	GOHISO
I07	Gagné Roger (M) I9 Rue de la Colline Ragueneau	GOHISO
I08	Gagné Huguette (F) I9 rue de la Colline Ragueneau	GOHISO
I09	Hovington Alphonse (M) I47 Route I38 Ragueneau	GOHISO
II0	Hovington Marie-Paule (F) I47 Route I38 Ragueneau	GOHISO
III	Houde Jean-Raymond (M) I43 Route I38 Ragueneau	GOHISO
II2	Houde Gilda (F) I43 Route I38 Ragueneau	GOHISO
II3	Hudon Laurent (M) 9I Route I38 Ragueneau	GOHISO
II4	Hudon Langis (M) 9I Route I38 Ragueneau	GOHISO
II5	Hudon Réjean (M) 9I Route I38 Ragueneau	GOHISO
II6	Hudon Claude (M) 9I Route I38 Ragueneau	GOHISO
II7	Hudon Eliane (F) 9I Route I38 Ragueneau	GOHISO
II8	Imbeault Joseph (M) 64 Route I38 Ragueneau	GOHISO
II9	Imbeault Rita (F) 64 Route I38 Ragueneau	GOHISO
I20	Imbeault Bertrand (M) 65 Route I38 Ragueneau	GOHISO
I2I	Imbeault Jules (M) 65 Route I38 Ragueneau	GOHISO
I22	Imbeault Marcellin (M) 65 Route I38 Ragueneau	GOHISO
I23	Imbeault Raynald (M) 74 Route I38 Ragueneau	GOHISO
I24	Imbeault Marthe (F) 74 Route I38 Ragueneau	GOHISO
I25	Lévesque Joane (F) I79 Route I38 Ragueneau	GOHISO

RURAL/RURALE			electoral district/circonscription	URBAN/URBAINE	
N°	page		CHARLEVOIX	N°	page
I43 (R)	N° 3	of/de 6	certified / certifié signature(s)-enumerator(s) / signature(s)-recenseur(s)		N° of/de
polling division / section de vote				polling division / section de vote	

160232

F 303 **PRELIMINARY LIST OF ELECTORS**

85M-7-79

ELECTIONS CANADA

LISTE PRÉLIMINAIRE DES ÉLECTEURS

This list of qualified electors for the polling division number as set out below was prepared for use at the pending federal election from information obtained at the enumeration and has been certified by the signature(s) below as to completeness and correctness so far as is possible

La présente constitue la liste des électeurs de la section de vote dont le numéro apparaît plus bas préparée en vue de l'élection fédérale en cours d'après les renseignements recueillis lors du recensement Le(s) recenseur(s) y a(ont) apposé sa(leur) signature, affirmant que cette liste est aussi complète et exacte que possible.

N°			N°		
I26	Lévesque Thomas (M) I08 Route I38 Ragueneau	GOHISO	I47	Lévesque Sylvie (F) 57 Route I38 Ragueneau	GOHISO
I27	Lévesque Aline (F) I08 Route I38 Ragueneau	GOHISO	I48	Lévesque Andrée (F) 57 Route I38 Ragueneau	GOHISO
I28	Lévesque Paul (M) I08 Route I38 Ragueneau	GOHISO	I49	Lévesque Lionel (M) 57 Route I38 Ragueneau	GOHISO
I29	Lévesque Annie (F) I08 Route I38 Ragueneau	GOHISO	I50	Lévesque Cécile (F) 57 Route I38 Ragueneau	GOHISO
I30	Leblanc Réjean (M) I38 Route I38 Ragueneau	GOHISO	I5I	Lapointe Lucienne (F) 56 Route I38 Ragueneau	GOHISO
I3I	Leblanc Jacqueline (F) I38 Route I38 Ragueneau	GOHISO	I52	Lavoie Alfred (M) 49 Route I38 Ragueneau	GOHISO
I32	Lavoie Jean-Luc (M) I39 Route I38 Ragueneau	GOHISO	I53	Levasseur Laurent (M) I7 rue de la Colline Ragueneau	GOHISO
I33	Lavoie Ginette (F) I39 Route I38 Ragueneau	GOHISO	I54	Levasseur Gilberte (F) I7 Rue de la Colline Ragueneau	GOHISO
I34	Landry André (M) I07 Route I38 Ragueneau	GOHISO	I55	Lévesque Bertrand (M) I92 Route I38 Ragueneau	GOHISO
I35	Landry Céline (F) Io7 Route I38 Ragueneau	GOHISO	I56	Lévesque Germaine (F) I92 Route I38 Ragueneau	GOHISO
I36	Landry Alain (M) I07 Route I38 Ragueneau	GOHISO	I57	Lévesque Serge (M) I92 Route I38 Ragueneau	GOHISO
I37	Lebeau Hélène (F) I00 Route I38 Ragueneau	GOHISO	I58	Morin Delvenise (F) 200 Route I38 Ragueneau	GOHISO
I38	Lepage Gratien (M) 90 Route I38 Ragueneau	GOHISO	I59	Michaud Jacques (M) I98 Route I38 Ragueneau	GOHISO
I39	Lepage Bibiane (F) 90 Route I38 Ragueneau	GOHISO	I60	Michaud Mona (F) I98 Route I38 Ragueneau	GOHISO
I40	Larocque Marie-Claire (F) 83 Route I38 Ragueneau	GOHISO	I6I	Michaud Réal (M) I24 Route I38 Ragueneau	GOHISO
I4I	Laporte Robert (M) 77 Route I38 Ragueneau	GOHISO	I62	Michaud Jacqueline (F) I24 Route I38 Ragueneau	GOHISO
I42	Laprise Jean-Noël (M) 70 Route I38 Ragueneau	GOHISO	I63	Michaud Dany (M) I24 Route I38 Ragueneau	GOHISO
I43	Laprise Andrée (F) 70 Route I38 Ragueneau	GOHISO	I64	Morin Albéric (M) II3 Route I38 Ragueneau	GOHISO
I44	Laprise Yvan (M) 70 Route I38 Ragueneau	GOHISO	I65	Morin Rolande (F) II3 Route I38 Ragueneau	GOHISO
I45	Létourneau Jeannot (M) 66 Route I38 Ragueneau	GOHISO	I66	Martel Sylvain (M) I04 Route I38 Ragueneau	GOHISO
I46	Létourneau Jocelyne (F) 66 Route I38 Ragueneau	GOHISO			

RURAL/RURALE			electoral district/circonscription	URBAN/URBAINE	
N°	page		CHARLEVOIX	N°	page
I43 (R)	N° 4	of/de 6	certified / certifié signature(s)-enumerator(s) / signature(s)-recenseur(s)		N° of/de
polling division / section de vote			Danielle Rayfound	polling division / section de vote	

160233

F 303 **PRELIMINARY LIST OF ELECTORS**

85M-7-79

ELECTIONS CANADA

LISTE PRÉLIMINAIRE DES ÉLECTEURS

This list of qualified electors for the polling division number as set out below was prepared for use at the pending federal election from information obtained at the enumeration and has been certified by the signature(s) below as to completeness and correctness so far as is possible.

La présente constitue la liste des électeurs de la section de vote dont le numéro apparaît plus bas préparée en vue de l'élection fédérale en cours d'après les renseignements recueillis lors du recensement. Le(s) recenseur(s) y a(ont) apposé sa(leur) signature, affirmant que cette liste est aussi complète et exacte que possible.

N°			N°		
I67	Morin Lucille (F) 98 Route I38 Ragueneau	GOHISO	I87	Parent Fernand (M) I8I Route I38 Ragueneau	GOHISO
I68	Michaud Colette (F) 9I Route I38 Ragueneau	GOHISO	I88	Parent Alberte (F) I8I Route I38 Ragueneau	GOHISO
I69	Mailloux Aurèle (M) 8I Route I38 Ragueneau	GOHISO	I89	Poitras Gilles (M) 33 Route I38 Ragueneau	GOHISO
I70	Malouin Gilles (M) I55 Route I38 Ragueneau	GOHISO	I90	Poitras Chantale (F) 33 Route I38 Ragueneau	GOHISO
I7I	Malouin Linda (F) I55 Route I38 Ragueneau	GOHISO	I9I	Poitras Bridget (F) 36 Route I38 Ragueneau	GOHISO
I72	Morin Roger (M) I90 Route I38 Ragueneau	GOHISO	I92	Poitras Léo (M) 36 Route I38 Ragueneau	GOHISO
I73	Morin Jacqueline (F) I90 Route I38 Ragueneau	GOHISO	I93	Poitras Irène (F) 36 Route I38 Ragueneau	GOHISO
I74	Morin Jean-Paul (M) I45 Route I38 Ragueneau	GOHISO	I94	Quinn Marcel (M) 62 Route I38 Ragueneau	GOHISO
I75	Morin Lisette (F) I45 Route I38 Ragueneau	GOHISO	I95	Quinn Hélène (F) 62 Route I38 Ragueneau	GOHISO
I76	Migneault Gaétan (M) I5 rue de la Colline Ragueneau	GOHISO	I96	Roy Marc-Yvon (M) I35 Route I38 Ragueneau	GOHISO
I77	Migneault Line (F) I5 rue la la Colline Ragueneau	GOHISO	I97	Roy Réjeanne (F) I35 Route I38 Ragueneau	GOHISO
I78	Ouellet Conrad (M) 2I4 Route I38 Ragueneau	GOHISO	I98	Raymond Lucien (M) I25 Route I38 Ragueneau	GOHISO
I79	Ouellet Denise (F) 2I4 Route I38 Ragueneau	GOHISO	I99	Raymond Pierrette (F) I25 Route I38 Ragueneau	GOHISO
I80	Ouellet Jean-Guy (M) I56 Route I38 Ragueneau	GOHISO	200	Raymond André (M) I26 Route I38 Ragueneau	GOHISO
I8I	Ouellet Rolande (F) I56 Route I38 Ragueneau	GOHISO	20I	Raymond Diane (F) I26 Route I38 Ragueneau	GOHISO
I82	Pineault Jean-Marc (M) 20I Route I38 Ragueneau	GOHISO	202	Roy Bruno (M) II5 Route I38 Ragueneau	GOHISO
I83	Pineault Denise (F) 20I Route I38 Ragueneau	GOHISO	203	Roy Marielle (F) II5 Route I38 Ragueneau	GOHISO
I84	Pineault Line (F) 20I Route I38 Ragueneau	GOHISO	204	Robichaud François (M) I02 Route I38 Ragueneau	GOHISO
I85	Proulx Marcel (M) I85 Route I38 Ragueneau	GOHISO	205	Robichaud Lise (F) I02 Route I38 Ragueneau	GOHISO
I86	Proulx Germaine (F) I85 Route I38 Ragueneau	GOHISO	206	Roy Jean-Claude (M) 88 Route 138 Ragueneau	GOHISO
			207	Roy Gilberte (F) 88 Route I38 Ragueneau	GOHISO

RURAL/RURALE			electoral district/circonscription	URBAN/URBAINE	
N°	page		CHARLEVOIX	N°	page
I43 (R)	N° 5	of/de 6	certified / certifié signature(s)-enumerator(s) / signature(s)-recenseur(s)		N° of/de
polling division / section de vote			Danielle Reynard	polling division / section de vote	

160234

F 303 **PRELIMINARY LIST OF ELECTORS**

ELECTIONS CANADA

LISTE PRÉLIMINAIRE DES ÉLECTEURS

85M-7-79

This list of qualified electors for the polling division number as set out below was prepared for use at the pending federal election from information obtained at the enumeration and has been certified by the signature(s) below as to completeness and correctness so far as is possible.

La présente constitue la liste des électeurs de la section de vote dont le numéro apparaît plus bas préparée en vue de l'élection fédérale en cours d'après les renseignements recueillis lors du recensement. Le(s) recenseur(s) y a(ont) apposé sa(leur) signature, affirmant que cette liste est aussi complète et exacte que possible.

N°			N°		
208	Rancourt Gaston (M) 77 Route I38 Ragueneau	GOHISO	229	Vigneault Madeleine (F) I44 Route I38 Ragueneau	GOHISO
209	Ross Guy (M) 44 Route I38 Ragueneau	GOHISO	230	Vigneault Louise (F) I44 Route I38 Ragueneau	GOHISO
210	St-Pierre Juliette (F) I86 Route I38 Ragueneau	GOHISO			
211	St-Pierre Raymond (M) I86 Route I38 Ragueneau	GOHISO			
212	St-Pierre Yvan (M) II2 Route I38 Ragueneau	GOHISO			
213	St-Pierre Josette (F) II2 Route I38 Ragueneau	GOHISO			
214	St-Onge Claude (M) 94 Route I38 Ragueneau	GOHISO			
215	St-Onge Marie-Claire (F) 94 Route I38 Ragueneau	GOHISO			
216	Tremblay Frédéric (M) I78 Route I38 Ragueneau	GOHISO			
217	Tremblay Huguette (F) I78 Route I38 Ragueneau	GOHISO			
218	Tremblay Reine (F) I66 Route I38 Ragueneau	GOHISO			
219	Tremblay Céline (F) I20 Route I38 Ragueneau	GOHISO			
220	Tremblay Amaury (M) 80 Route I38 Ragueneau	GOHISO			
221	Tremblay Marie-Ange (F) 80 Route I38 Ragueneau	GOHISO			
222	Thériault Patricia (F) I88 Route I38 Ragueneau	GOHISO			
223	Thibeault Carl (M) I88 Route I38 Ragueneau	GOHISO			
224	Thibeault Robert (M) I88 Route I38 Ragueneau	GOHISO			
225	Tremblay Laurent (M) I79 B Route I38 Ragueneau	GOHISO			
226	Tremblay Jovette (F) I79 B Route I38 Ragueneau	GOHISO			
227	Vigneault Gérard (M) I44 Route I38 Ragueneau	GOHISO			
228	Vigneault Rénelle (F) I44 Route I38 Ragueneau	GOHISO			

RURAL/RURALE			electoral district/circonscription	URBAN/URBAINE	
N°	page		CHARLEVOIX	N°	page
I43 (R)	N° 6	of/de 6	certified / certifié signature(s)-enumerator(s) / signature(s)-recenseur(s)		N° of/de
polling division / section de vote			Danielle Raymond	polling division / section de vote	

160235

F 303 PRELIMINARY LIST OF ELECTORS

ELECTIONS CANADA

LISTE PRÉLIMINAIRE DES ÉLECTEURS

85M 7-79

This list of qualified electors for the polling division number as set out below was prepared for use at the pending federal election from information obtained at the enumeration and has been certified by the signature(s) below as to completeness and correctness so far as is possible.

La présente constitue la liste des électeurs de la section de vote dont le numero apparaît plus bas préparée en vue de l'élection fédérale en cours d'après les renseignements recueillis lors du recensement. Le(s) recenseur(s) y a(ont) apposé sa(leur) signature, affirmant que cette liste est aussi complète et exacte que possible.

N°		
I	Arguin Claude (M) St-Tharcissius	GOJ 3GO
2	Barette Jean Louis (M) CP 4 Pointe A Boisvert	GOT IWO
3	Beaulieu Omer (M) 55 Albanel Hauterive.	G5C 2R4
4	Beaupré Robert (M) Riviere Pentecote .	GOH IRO
5	Belisle Normand (M) 4I Berneval Baie Comeau.	G4Z IK8
6	Bellavance Francois (M) 2753 Moreau. Hauterive .	g5C 2Y8
7	Bernatchez Guylain (M) I760 Papineau Hauterive .	G5C 2J8
8	Bernier Marien (M) St-Angele de Mérici .	GOJ 2HO
9	Bérubé Damiel (M) St-Moise. Matap.	GOJ 2ZO
I0	Bérubé Jeannot (M) St-Damase. Matap.	GOJ 2JO
II	Bérubé Martin (M) St-Moise. Matap.	GOJ 2TO
I2	Bérubé Serge (M) St-Luc. Matane.	GOJ 2YO
I3	Boivin Louis Georges (M) 866 Des Epilogues. Hauterive.	G5C IZ2
I4	Bouchard Ceryce (M) 84 Elie Rochefor, Port Cartier.	G5B 2K2
I5	Bouchard Christian (M) 24 Prineipal Sault Au Mouton.	GOT IZO
I6	Bouchard Claude (M) 2I0 Rte. I38 CP 5I6 Les Escoumins Sag.	GOT IKO
I7	Bouchard Luc (M) Sault Au Mouton	GOT IZO
I8	Bouchard Roger (M) St-Charles Garnier Rimouski.	GOK IKO
I9	Bouchard Roger (M) 445 St Aubin Matane .	G4W IY2
20	Bouffard Serge (M) 355 du Lac, Matane .	G4W 2L6
2I	Boulet Raynald (M) St Paul. Montmagny.	GOR 3RO
22	Briand Gaetan (M) Temiscouata.	GOL 4JO
23	Brisson Bertrand (M) 404 Paradis, Matane.	G4W IZ9
24	Carmel Dario (M) 698 Boul Tadoussac Ste-Rose du Nord Dubuc.	GOV ITO
25	Caron Camil (M) 994 Henri Hauterive.	G5C 2K4
26	Caron Raymond (M) St-Octave de Métis	GOJ 3BO
27	Caron Victorien (M) St-Damase. Matap.	GOJ 2JO
28	Carrier Mario (M) CP 523 Matane.	G4W 3P5
29	Carrier Patriek (M) St Gabriel. Rimouski.	GOK INO
30	Charest Gérald (M) St Léandre . Matane.	GOJ 2YO
3I	Chasse Denis (M) 347 du Sault. Matane.	G4W 3Y5
32	Chasse Marcel (M) I3I Dionne Matane.	G4W 3M7
33	Chouinard Christian (M) 346 Granier Pointe Lebel.	GOH INO
34	Clouthier Benoit (M) I3 Devost Chutes Aux Outardes	GOH ICO
35	Couturier Clément (M) St-Marcellin Rimouski,	GOK IRO
36	Coté Alcide (M) I09 Regneault Sept Iles.	G4R 3S8
37	Dallaire Gérard Raymond (M) Les Buissons.	GOH IBO
38	Dallaire Marcel (M) Baie Trinite.	GOH IAO
39	Dastous Robert (M) Baie Comeau.	G4Z 2A9
40	Deschenes Gaston (M) Hauterive.	G5C IS8
4I	Deschenes Gilbert (M) Amqui	GOJ IBO
42	Desrosier Réjean (M) 207 R.Tremblay Matane.	G4W 2MI
43	Doiron Bertrand (M) St Luc.	GOJ 3YO
44	Dubé Louis (M) Sault Au Mouton (M)	GOT IZO
45	Dubé Thomas (M) Mont Joli	GOH 3G9
46	Dubé Ivan (M) Les Escoumins	GOT IKO
47	Dubé Yves (M) I783 delande Hauterive.	G5C ISo
48	Dufour Aldeade (M) Ragueneau.	GOH ISO
49	Durette Raymond (M) Val Brillant.	GOJ 3LO
50	Durette Raymond (M) St Leon Le Grand.	GOJ 2WO
5I	Emond Jean Claude (M) Ragueneau.	GOH IGO
52	Forest Gervais (M) Foresville 4em Avenue.	GOT IEO
53	Fortin Gilles (M) 279 Vallilée Chutes Outardes	GOH ICO
54	Fortin Ls-Gérard (M) St-René Matane.	GOJ 3EO
55	Fortin Michel (M) St-René . Matane.	GOJ 3EO
56	Fortin Nelson (M) St-Vianney	GoJ 3JO
57	Fortin Onild (M) St-René.	GOJ 3EO
58	Fortin René (M) St René.	GOJ 3EO
59	Fortin Serge (M) St Vianney	GOJ 3JO
60	Fournier Venant (M) I4I Labrie Matane.	G4W 3V2
6I	Gagné Charles Henri (M) CP II7 Sault Au Mouton.	GOT IZO

RURAL/RURALE

N° I44 R

page N° I of/de 3

polling division / section de vote

electoral district/circonscription: Charlevoix

certified / certifié signature(s)-enumerator(s) / signature(s)-recenseur(s)

Michel Bérubé

URBAN/URBAINE

N° page N° of/de

polling division / section de vote

160236

F 303 PRELIMINARY LIST OF ELECTORS

8 SM 7-79

ELECTIONS CANADA

LISTE PRÉLIMINAIRE DES ÉLECTEURS

This list of qualified electors for the polling division number as set out below was prepared for use at the pending federal election from information obtained at the enumeration and has been certified by the signature(s) below as to completeness and correctness so far as is possible.

La présente constitue la liste des électeurs de la section de vote dont le numéro apparaît plus bas préparée en vue de l'élection fédérale en cours d'après les renseignements recueillis lors du recensement. Le(s) recenseur(s) y a(ont) apposé sa(leur) signature, affirmant que cette liste est aussi complète et exacte que possible.

N°			N°		
62	Gagné Gaston (M) Les Méchins	GOJ ITO	93	Leclerc Charles Emile (M) Ragueneau .	GOH ISO
63	Gagné Gilles (M) Les Méchins	GOJ ITO	94	Lepage Pierre (M) St Moise .	GOJ 2ZO
64	Gagné Guy (M) Mont Joli I643 Aubin	G5H 2R6	95	Letourneau Ange Aimé (M) St René.	GOJ 3EO
65	Gagné Jn-Baptiste (M) Ragueneau	GOH ICO	96	Levesque André . (M) St Marcellin .	GOK IRO
66	Gagné Yvon (M) Pointe Lebel.	GOH INO	97	Levesque Bertrand (M) Chutes Aux Outardes.	GOH ICO
67	Gauthier Sylvain (M) Ste Therese	GOH IPI	98	Levesque Serge (M) St Marcellin .	GOK IRO
68	Gendron Gilles (M) St Noel.	GOJ 3AO	99	Marin Régis (M) Pointe Aux Outardes.	GOH IMO
69	Guerette Réjean (M) St René .	GOJ 3EO	I00	Marquis Noel (M) I07 Delorme Matane .	G4W 4C3
70	Gosselin Maurice (M) St René .	GOJ 3EO	I0I	Martel Claude (M) St René .	GOJ 3EO
7I	Harrisson Alain (M) St Luc.	GOJ 2XO	I02	Martin Bertrand (M) I3 Bernier Baie Comeau.	G4Z IJ3
72	Harrisson Léonidas (M) Les Méchins	GOJ ITO	I03	Michaud Bertrand (M) 466 St Jean Matane.	G4W 2H4
73	Henley Norbert (M) Chutes Aux Outardes	GOH ICO	I04	Michaud Jasmin (M) Chutes Aux Outardes.	GOH ICO
74	Hovington Edouard (M) Chutes Aux Outardes	GOH ICO	I05	Michaud Jean Claude (M) St René.	GOJ 3EO
75	Jalbert Yvon (M) CP I0I Baie Comeau.	G4Z 2G8	I06	Michaud Vincent (M) St Octave de Métis .	GOJ 3BO
76	Jean Jeannot (M) Ragueneau (M)	GOH ISO	I07	Migneault Léonard (M) St Octave de Métis .	GOJ 3BO
77	Jean Louis Gilles (M) Riviere Pentecote	GOH IRO	I08	Morin Gaétan (M) RR #I Sayabec .	GOJ 3KO
78	Labonte Raynald (M) St René.	GOJ 3EO	I09	Murray Andre Albert (M) St René .	GOJ 3EO
79	Labrie Claude (M) St Luc	GOJ 2XO	II0	Murray Arsene . (M) St Luc .	GOJ IEO
80	Labrie Clement (M) St Luc .	GOJ 2XO	III	Nicol Jean Marie (M) Montmagny.	GOR 3YO
8I	Labrie Robin (M) St Luc .	GOJ 2XO	II2	Normand Rémi . (M) 226 Pie XII. Hauterive.	G5C IR9
82	Lafontaine Jean Marc (M) Baie Comeau.	G4Z 2A7	II3	Ouellet Gracien (M) 832 Henri. Hauterive.	G5C 2K4
83	Langlais Michel (M) Les Mechins .	GOJ ITO	II4	Ouellet Norbert (M) St Noel .	GOJ 3HO
84	Laurencelle Paul Emile (M) Pointe a Boisvert .	GOT IWO	II5	Ouellet Normand (M) Cap St-Ignace .	GOR IHO
85	Lapointe Magella (M) St-Léon Le Grand .	GOJ 2WO	II6	Paquet Michel (M) St Luc.	GOJ 2XO
86	Langlois Bruno (M) Hauterive.	G5C 2NI	II7	Pellerin Réal. (M) St Eusebe.	GOI 2YO
87	Lavoie Raymond (M) Sully.	GOL 4JO	II8	Pelletier Benoit (M) St Octave de Métis.	GOJ 3BO
88	Leblanc Marcelle (F) Ragueneau .	GOH ISO	II9	Pigeon Léopold (M) Pointe a Boisvert .	GOT IWO
89	Lebreux Harol (M) Sept Iles. CP I04	G4R 4S3	I20	Pineault Daniel (M) 1'Ascention de Patapédia .	GOJ IRO
90	Lebrun Nelson (M) St Adelme.	GOJ 2BO	I2I	Poitras Magella (M) Forestville.	GOT IEO
9I	Lebrun Richard (M) St Adelme .	GOJ 2BO	I22	Poitras Maurice (M) Port Cartier .	G5B IPI
92	Lebrun Roland (M) St Adelme .	GOJ 2BO	I23	Proulx Réjean (M) Ste Blandine .	GOK IJO

RURAL/RURALE

N° I44 R page N° 2 of/de 3

polling division / section de vote

electoral district/circonscription: Charlevoix .

certified / certifié

signature(s)-enumerator(s) / signature(s)-recenseur(s)

URBAN/URBAINE

N° page N° of/de

polling division / section de vote

160237

F 303 PRELIMINARY LIST OF ELECTORS

ELECTIONS CANADA

LISTE PRÉLIMINAIRE DES ÉLECTEURS

8 5M 7 79

This list of qualified electors for the polling division number as set out below was prepared for use at the pending federal election from information obtained at the enumeration and has been certified by the signature(s) below as to completeness and correctness so far as is possible

La présente constitue la liste des électeurs de la section de vote dont le numéro apparaît plus bas préparée en vue de l'élection fédérale en cours d'après les renseignements recueillis lors du recensement. Le(s) recenseur(s) y a(ont) apposé sa(leur) signature, affirmant que cette liste est aussi complète et exacte que possible.

N°		
I24	Ratte Arthur (M) 407 Falaise Hauterive.	G5C IS8
I25	Richard Daniel (M) St Jean Sherbourg	GOJ 2RO
I26	Richard Jean Yves (M) 403 Bellevue Matane.	G4W 2L2
I27	Richard Raymond (M) St Octave de Métis	GOJ 3BO
I28	Robichaud Valere (M) St Léon Le Grand.	GOJ 2W7
I29	Rose Raymond (M) St Vianney.	GOJ 3JO
I30	Ross Bernardin (M) Baie Comeau.	G5C 2N9
I3I	Roussel Julien (M) Port Cartier.	G5B 2V6
I32	Roy Alain (M) Mont Joli.	G5H 3W4
I33	Roy Ghislain (M) Mont Joli ..	G5H 3S9
I34	Ruest Lucien (M) Baie Comeau.	G4Z IA6
I35	St-Laurent Normand (M) Chutes Aux Outardes.	GOH ISO
I36	St-Laurent Rodrigue (M) Ragueneau.	GOH ISO
I37	St-Pierre Gérald (M) Sayabec .	GOJ 3KO
I38	St-Pierre Gérard (M) Pointe Au Anglais	GOH IRO
I39	St-Pierre Renaud (M) St Ulric .	GOJ 3KO
I40	Santerre Serge (M) Hauterive.	G5C 3H5
I4I	Savard Bermond (M) St René.	GOJ 3EO
I42	Savard Claude (M) 204 McKennon Matane.	G4W IX5
I43	Savard Denis (M) St René. Matane.	GOJ 3EO
I44	Savard Donald. (M) Les Méchins.	GOJ ITO
I45	Savard Florian (M) 56 Grant Matane.	G4W IZ4
I46	Savard Gilbert (M) St René.	GOJ 3EO
I47	Sergerie Ghislain (M) Port Cartier .	G5B 2A3
I48	Simard Claude (M) St Luc.	GOJ 2XO
I49	Simard Georges (M) St René.	GOJ 3EO
I50	Simard Valmont (M) 37I Boucher Matane.	G4W IJ6
I5I	Tanguay Jean Marc (M) Riviere Pentecote.	GOH IRO
I52	Tanguay Jean Paul (M) Pointe Aux Anglais.	GOH IRO
I53	Thibeault Jean Paul (M) Ste Felicite.	GOJ 2KO
I54	Tremblay Donald (M) Sault Aux Moutons .	GOT IZO
I55	Tremblay Gérald (M) Les Buissons .	GOH ICO
I56	Tremblay Jean Yves (M) St Simeon .	GOT IXO
I57	Tremblay Louis René (M) Sagard Charle.	
I58	Tremblay Magella (M) Sayabec.	GOJ 3KO
I59	Tremblay Marc (M) Pointe A Boisvert .	GOT IWO
I60	Tremblay Raoul (M) Sagard Charle.	
I6I	Tremblay Roger (M) I95 Blouin Matane.	G4W 3SI
I62	Tremblay Rosaire (M) Chutes Aux Outardes .	GOH ICO
I63	Truchon Jean d'Arc. (M) St René Matane.	GOJ 3EO
I64	Truchon Jean Guy (M) I54 St Raymond Matane.	G4W IE2
I65	Truchon Jean Paul (M) Baie Comeau.	G4Z 2TI
I66	Truchon Raymond (M) St René. Matane.	GOJ 3EO
I67	Truchon Wilbrod (M) II44 Blanche. Hauterive.	G5C 2C5
I68	Turcotte Raynald (M) St Léon Le Grand.	GOJ 2WO
I69	Villeneuve Jean Paul (M) St Luc. Matane.	GOJ IXO
I70	Verreault Raynald (M) St Luc. Matane.	GOJ 2XO

RURAL/RURALE			electoral district/circonscription	URBAN/URBAINE	
N°	page		Charlevoix .	N°	page
I44 R	N° 3	of/de 3	certified signature(s)-enumerator(s) / signature(s)-recenseur(s) certifié		N° of/de
polling division section de vote			Michel Bouchard		polling division section de vote

160238

F 303 8.5M-7.79

PRELIMINARY LIST OF ELECTORS

ELECTIONS CANADA

LISTE PRÉLIMINAIRE DES ÉLECTEURS

This list of qualified electors for the polling division number as set out below was prepared for use at the pending federal election from information obtained at the enumeration and has been certified by the signature(s) below as to completeness and correctness so far as is possible.

La présente constitue la liste des électeurs de la section de vote dont le numéro apparaît plus bas préparée en vue de l'élection fédérale en cours d'après les renseignements recueillis lors du recensement. Le(s) recenseur(s) y a(ont) apposé sa(leur) signature, affirmant que cette liste est aussi complète et exacte que possible.

N°			N°		
1	ARGUIN,DONALD (M) St-Tharcissius	GOJ3GO	46	Emond, Gaston (M) Forestville	GOT1EO
2	Arseneault,Jean Jacques (M) Ragueneau	GOH1SO	47	Emond, Rejean (M) Foresville	GOT1EO
3	Bastille,Mathieux (M) St-Jean de Dieu	GOL3MO	48	Fortin,André (M) St-Luc	GOJ2XO
4	Beaulieu,Gaston (M) St-Médard	GOL3VO	49	Fortin,Ange Aimé (M) Matane	G4W1NO
5	Beland,Georges Emile (M) Rimouski	G5L5P4	50	Fortin,Jean Marc (M) St-René	GOJ3EO
6	Belanger,Gervais (M) Baie Comeau	G4Z1H9	51	Fortin,Nelson (M) Matane	G4W3U6
7	Belanger,Gilles (M) Chutes aux Outardes	GOH1CO	52	Fournier,André (M) St-Fabien	GOL2ZO
8	Belanger,Steve (M) Baie Comeau	G5C2K2	53	Fournier,Michel (M) Matane	G4W2C2
9	Belisle,Yvon (M) Ste-Françoise	GOL3BO	54	Gagné,Bertrand (M) Matane	G4W3X9
10	Berger,Antonin (M) St-Eugene de Ladriere	GOL1PO	55	Gagné,Daniel (M) Matane	G4W1N7
11	Bernier,Gracien (M) St-Eloi	GOL3VO	56	Gagné,Raymond (M) St-René	GOJ3EO
12	Bernier,Jacques (M) St-René	GOJ3EO	57	Gagné,Robert (M) St-Moise	GOJ2ZO
13	Bernier,Richard (M) St-René		58	Gagnon,Denis (M) St-Luc	GOJ2XO
14	Berube,Charles (M) St-Jean de Dieu	GOL3MO	59	Gagnon,Jean (M) Anse St-Jean	GOV1JO
15	Berube,Marian (M) Ste-Angele de Mericie	GOJ2HO	60	Gagnon,Jean Serge (M) St-Médard	GOL3VO
16	Bouchard,Pierre Paul (M) Ragueneau	GOH1SO	61	Gagnon,Roger (M) St-Eugene de Ladriere	GOL1PO
17	Boudreault,Victor (M) Anse St-Jean	GOV1JO	62	Gauthier,Claude (M) Ste-Therese de Colombier	GOH1PO
18	Boulay,Theodore (M) Baie Comeau	G5C1H5	63	Gauthier,Daniel (M) St-Luc	JOX2X3
19	Bulold,Magella (M) Port-Cartier	G5B1M3	64	Gauthier,Jean Rock (M) Ste-Therese de Colombier	GOH1PO
20	Caouette,Jean Claude (M) St-Eugene de Ladriere	GOL1PO	65	Gauthier,Marcel (M) St-Gabriel	GOK1MO
21	Caron,Jacques (M) Ragueneau	GOH1SO	66	Gendreau,Daniel (M) Rimouski	G5L7B5
22	Carrier,Gaston (M) Rimouski	GOL1A6	67	Harrisson,Gracien (M) St-Adelme	GOJ2BO
23	Castonguay,Jean (M) Ragueneau	GOH1SO	68	Harvey,Gilles (M) St-Moise	GOJ2ZO
24	Charest,Idola (M) St-Octave de Métis	GOJ3BO	69	Imbeault,Gilles (M) Baie Comeau	G5C2G1
25	Chenel,Marcel (M) Matane	G4W3V5	70	Jacques,Gilbert (M) Sault aux Moutons	GOT1ZO
26	Chretien,Claude (M) Matane	G4W3M7	71	Jacques,Jean Paul (M) Chutes aux Ou-ardes	GOH1CO
27	Cimon,Pierre Paul (M) St-Eugene de Ladriere	GOL1PO	72	Jacques,Pierre Luc (M)	GOT1PO
28	Clouthier,Bertrand (M) Baie Comeau	G5C1G7	73	Jacques,Réal (M) St-René	GOJ3EO
29	Cote,Louis Philippe (M) Ste-Felicite	GOJ2KO	74	Lamontagne, Roland (M) Chutes aux Outardes	GOH1CO
30	Cote,Pierre Gilles (M) St-Adelme	GOJ2BO	75	Lapointe,Richard (M) Matane	G4W2B7
31	Cote,Romeo (M) Trois Pistoles	GOL4KO	76	Larouche,Claude (M) Les Escoumins	GOT1KO
32	Coulombe,Roger (M) St-René	GOJ3EO	77	Lavoie,Armand (M) Baie Comeau	G5C2R4
33	Damboise, Alain (M) St-Cyprien	GOL2PO	78	Lavoie,Donald (M) Matane	GOJ2VO
34	D'Astous, Bernardin (M) St-Eugene de Ladriere	GOL1PO	79	Lavoie,Gilles (M) Baie Comeau	G5C2M1
35	D'Astous,Bertrand (M) St-Fabien	GOL2ZO	80	Leblond,Régis (M) Squatek	GOL4HO
36	D'Astous, Gaston (M) Rimouski	G5L2B1	81	Lebreux,Jean (M) Ragueneau	GOH1SO
37	D'Astous, Laurent (M) St-Ulric	GOJ3HO	82	Lecavalier,Jacques (M) Baie Comeau	G5C1M2
38	D'Auteuil, Victorin (M) St-Jean de Dieu	GOL3MO	83	Lechasseur, Clément (M) Baie Comeau	G5C2P1
39	Deschenes, Raymond (M) St-Eugene de Ladriere	GOL1PO	84	Lefrancois,Réal (M) Ste-Félicité	GOJ2KO
40	Desrosiers,Rejean (M) Mont-Joli	G5H3S1	85	Lefrancois,Rémy (M) Baie Comeau	G4Z1A7
41	Dube,André (M) Pointe aux Bois Vert	GOT1WO	86	Lemieux,Serge (M) Cap Chat	GOJ1EO
42	Dubé, Paul Etienne (M) Sacré-Coeur	GOT1YO	87	Lepage,Philippe (M) Pointe au Pere	GOK1GO
43	Dufour, Paul Emile (M) Sacré-Coeur	GOT1YO	88	Levasseur,Jacques (M) Ste-Félicité	GOJ2KO
44	Duguay, Alcide (M) Ragueneau	GOH1SO	89	Levasseur,Jean Nil (M) St-Ulric	GOJ3HO
45	Durette,Gilles (M) Mont-Joli	G5H3J7	90	Levesque, Bertrand (M) RR1 Ste-Blandine	GOK1JO
			91	Marquis,Francis (M) Matane	G4W3V4

RURAL/RURALE

N° 145 R

page N° 1 of/de 2

polling division section de vote

electoral district/circonscription

CHARLEVOIX

certified certifié

signature(s)-enumerator(s) / signature(s)-recenseur(s)

Remy Lefrancois

URBAN/URBAINE

N°

page N° of/de

polling division section de vote

F 303 — 85M-7-79

PRELIMINARY LIST OF ELECTORS

ELECTIONS CANADA

LISTE PRÉLIMINAIRE DES ÉLECTEURS

160239

This list of qualified electors for the polling division number as set out below was prepared for use at the pending federal election from information obtained at the enumeration and has been certified by the signature(s) below as to completeness and correctness so far as is possible

La présente constitue la liste des électeurs de la section de vote dont le numéro apparaît plus bas préparée en vue de l'élection fédérale en cours d'après les renseignements recueillis lors du recensement Le(s) recenseur(s) y a(ont) apposé sa(leur) signature, affirmant que cette liste est aussi complète et exacte que possible.

N°			N°
92	Marquis,Louis Marie (M) Chutes aux Outardes	G0H1C0	
93	Marquis,Marc Aurele (M) Matane	G4W2A1	
94	Martel,Ghislain (M) St-René	G0J3E0	
95	Metivier,Rejean (M) Chutes Aux Outardes	G0H1C0	
96	Michaud, Denis (M) Chutes aux Outardes	G0H1C0	
97	Michaud, Jacques (M) Baie Comeau	G5C2M5	
98	Michaud, Jacques (M) St-Fabien	G0L2Z0	
99	Michaud, Victor (M) Chutes aux Outardes	G0H1C0	
100	Michaud, Yves (M) Chutes aux Outardes	G0H1C0	
101	Migneault,Bertrand (M) Baie Comeau	G5C2S8	
102	Miousse,Francois (M) St-Adelme	G0J2B0	
103	Morin,Christian (M) Sayabec	G0J3K0	
104	Ouellet,Gérard (M) St-Médard	G0L3V0	
105	Ouellet,Jérémie (M) Baie Comeau	G5C1R3	
106	Ouellet,Raymond (M) St-Médard	G0L3V0	
107	Paquet,Berthier (M) St-René	G0J3E0	
108	Parent,Valere (M) Baie Comeau	G5C2N7	
109	Perreault,Daniel (M) Amqui	G0J1B0	
110	Picard,Valmont (M) St-Eugene de Ladriere	G0L1P0	
111	Proulx,Adrien (M) Sept-Iles	G4R4B3	
112	Proulx,Emilien (M) Ragueneau	G0H1S0	
113	Proulx,Ghislain (M) St-Gabriel	G0K1M0	
114	Proulx,Lucien (M) Ragueneau	G0H1S0	
115	Proulx,Rejean (M) Ragueneau	G0H1S0	
116	Richard,Arnold (M) Les Méchins	G0J1T0	
117	Rioux,Ghislain (M) St-Jean de Dieu	G0L3M0	
118	Rioux,Maurice (M) Ste-Jeanne D'Arc	G0J2T0	
119	Robichaud, Laurent (M) Trinité des Monts	G0K1B0	
120	Ross Damien (M) Baie Comeau	G4Z2A7	
121	Roy,Jean Claude (M) Ragueneau	G0H1S0	
122	Roy,Marc Yvon (M) Ragueneau	G0H1S0	
123	Roy,Martin (M) Sept-Iles	G4R1V9	
124	Saucier,Lucien (M) Baie Comeau	G5C1S4	
125	Savard,Patrick (M) Sacré-Coeur	G0T1Y0	
126	Simard,Ovide (M) Baie Comeau	G5C1B4	
127	Sirois,Michel (M) St-Jean de Dieu	G0L3M0	
128	St-Gelais Rejean (M) Ragueneau	G0H1S0	
129	St-Pierre,Alain (M) St-René	G0J3E0	
13o	St-Pierre,Gaétan (M) St-René	G0J3E0	
131	Talbot,Damien (M) Trois Pistoles	G0L4K0	
132	Thibault Lionel (M) St-Fabien	G0L2Z0	
133	Tremblay Langis (M) Ste-Therese de Colombier	G0H1P0	
134	Tremblay Jean Marie (M) Ste-Therese de Colombier	G0H1P0	
135	Tremblay,Louis Georges (M) Matane	G4W1C4	
136	Turcotte,Hervé (M) Bic	G0L1B0	

RURAL/RURALE

N° 145 R — page N° 2 of/de 2

polling division / section de vote

electoral district/circonscription: CHARLEVOIX

certified / certifié — signature(s)-enumerator(s) / signature(s)-recenseur(s)

URBAN/URBAINE

N° — page N° — of/de

polling division / section de vote

F 303 **PRELIMINARY LIST OF ELECTORS**

8.5M-7-79

160240

LISTE PRÉLIMINAIRE DES ÉLECTEURS

This list of qualified electors for the polling division number as set out below was prepared for use at the pending federal election from information obtained at the enumeration and has been certified by the signature(s) below as to completeness and correctness so far as is possible.

La présente constitue la liste des électeurs de la section de vote dont le numéro apparaît plus bas préparée en vue de l'élection fédérale en cours d'après les renseignements recueillis lors du recensement. Le(s) recenseur(s) y a(ont) apposé sa(leur) signature, affirmant que cette liste est aussi complète et exacte que possible.

N°		N°	
1	Arsenault, Paul (M) Baie Comeau G4Z 1Y3		
2	Bouchard, Jean-Marie (M) Sault aux Moutons G0S 2Z0		
3	Crousette Gaétan (M) Baie Comeau G5C 2N9		
4	Emond Normand (M) Forestville G0T 1E0		
5	Fortin Laurent (M) St-Urbain G0A 4K0		
6	Gauthier Jean-Marie(M) Sacré-Coeur G0T 1Y0		
7	LAROSE Paul-Henri (M) St-Augustin G0A 3E0		
8	Martel Patrice (M) Ragueneau G0H 1S0		
9	Plante Odette (F) Port Cartier G5B 2N7		
10	Plante Vianney (M) Port Cartier G5B 2N7		
11	Tremblay Anatole (M) Ste-Thérèse, Colombier G0T 1E0		
12	Tremblay Aurèle (M) Pointe à Boisvert G0T 1T0		
13	Tremblay Marcel-Romuald (M) Ragueneau G0T 1S0		
14	Tremblay Yvon (M) Forestville G0T 1E0		

RURAL/RURALE		electoral district/circonscription	URBAN/URBAINE	
N°	page	CHARLEVOIX	N°	page
145-1(R)	N° 1 of/de 1	certified/certifié signature(s) enumerator(s) / signature(s)-recenseur(s)		N° of/de
polling division / section de vote			polling division / section de vote	

160241

F 303 **PRELIMINARY LIST OF ELECTORS**

8.5M-7.79

ELECTIONS CANADA

LISTE PRÉLIMINAIRE DES ÉLECTEURS

This list of qualified electors for the polling division number as set out below was prepared for use at the pending federal election from information obtained at the enumeration and has been certified by the signature(s) below as to completeness and correctness so far as is possible.

La présente constitue la liste des électeurs de la section de vote dont le numéro apparaît plus bas préparée en vue de l'élection fédérale en cours d'après les renseignements recueillis lors du recensement. Le(s) recenseur(s) y a(ont) apposé sa(leur) signature, affirmant que cette liste est aussi complète et exacte que possible.

N°			N°		
1	Allard, Maurice (M) 31, du Ravin Chute-Aux-Outardes	GOH1CO	22	Bélanger, Bernard (M) 16, Devost, App.8 Chute-Aux-Outardes	GOH1CO
2	Allard, Murielle (F) 31, du Ravin Chute-Aux-Outardes	GOH1CO	23	Belley, Paquerette (F) 16, Devost, App.2 Chute-Aux-Outardes	GOH1CO
3	Albert, Richard (M) 14, du Golfe Chute-Aux-Outardes	GOH1CO	24	Bouffard, Olivier (M) 10, du Golfe Chute-Aux-Outardes	GOH1CO
4	Bouchard, Antonio (M) 19, du Ravin Chute-Aux-Outardes	GOH1CO	25	Bouffard, Ghislaine (F) 10, du Golfe Chute-Aux-Outardes	GOH1CO
5	Bouchard, Jeanne D'Arc (F) 19, du Ravin Chute-Aux-Outardes	GOH1CO	26	Bouchard, Lise (F) 19, Bellevue Chute-Aux-Outardes	GOH1CO
6	Bouchard, Yvette (F) 19, du Ravin Chute-Aux-Outardes	GOH1CO	27	Bourque, Bruno (M) 5, Malouin Chute-Aux-Outardes	GOH1CO
7	Bouchard, Johanne (F) 19, du Ravin Chute-Aux-Outardes	GOH1CO	28	Bourque, Cléophas (M) 5, Malouin Chute-Aux-Outardes	GOH1CO
8	Beaudin, Jacques (M) 4, du Ravin Chute-Aux-Outardes	GOH1CO	29	Banville, Clément (M) 4, du Golfe Chute-Aux-Outardes	GOH1CO
9	Beaudin, Cyrille (M) 4, du Ravin Chute-Aux-Outardes	GOH1CO	30	Banville, Carmen (F) 4, du Golfe Chute-Aux-Outardes	GOH1CO
10	Beaudin, Hélène (F) 4, du Ravin Chute-Aux-Outardes	GOH1CO	31	Côté, Jean-Paul (M) 16, du Ravin Chute-Aux-Outardes	GOH1CO
11	Bélanger, Stéphane (M) 8, Malouin Chute-Aux-Outardes	GOH1CO	32	Couillard, Réginald (M) 19, Bellevue Chute-Aux-Outardes	GOH1CO
12	Beaudin, Suzanne (F) 24, Leclerc Chute-Aux-Outardes	GOH1CO	33	Charron, Thérèse (F) 11, Bellevue Chute-Aux-Outardes	GOH1CO
13	Bouchard, Nicole (F) 20-A, Malouin Chute-Aux-Outardes	GOH1CO	34	Cloutier, Benoît (M) 13, Devost Chute-Aux-Outardes	GOH1CO
14	Bond, Solange (F) 42, Bellevue Chute-Aux-Outardes	GOH1CO	35	Desbiens, Rose-Aimée (F) 27, du Ravin, SS Chute-Aux-Outardes	GOH1CO
15	Bouchard, Bertrand (M) 34, Bellevue Chute-Aux-Outardes	GOH1CO	36	Drolet-P., Omérine (F) 5, du Ravin Chute-Aux-Outardes	GOH1CO
16	Bouchard, Maryse (F) 34, Bellevue Chute-Aux-Outardes	GOH1CO	37	Dallaire, Yollande (F) 4, du Ravin Chute-Aux-Outardes	GOH1CO
17	Bélanger, Gilles (M) 17, Bellevue Chute-Aux-Outardes	GOH1CO	38	Desbiens, Alcide (M) 6, du Ravin Chute-Aux-Outardes	GOH1CO
18	Bélanger, Gilberte (F) 17, Bellevue Chute-Aux-Outardes	GOH1CO	39	Desbiens, Edouardine (F) 6, du Ravin Chute-Aux-Outardes	GOH1CO
19	Bélanger, Michel (M) 17, Bellevue Chute-Aux-Outardes	GOH1CO	40	Desbiens, Sylvain (M) 6, du Ravin Chute-Aux-Outardes	GOH1CO
20	Bélanger, Bruno (M) 17, Bellevue Chute-Aux-Outardes	GOH1CO	41	Desbiens, Henri-Paul (M) 14, du Ravin Chute-Aux-Outardes	GOH1CO
21	Boulianne, Jean-Marc (M) 16, Devost, app.9 Chute-Aux-Outardes	GOH1CO	42	Desbiens, Francine (F) 14, du Ravin Chute-Aux-Outardes	GOH1CO

RURAL/RURALE			electoral district/circonscription	URBAN/URBAINE	
N°	page		CHARLEVOIX	N°	page
146R	N° 1	of/de 9	certified / certifié _____ signature(s)-enumerator(s) / signature(s)-recenseur(s)		N° of/de
polling division / section de vote				polling division / section de vote	

160242

F 303 **PRELIMINARY LIST OF ELECTORS**

ELECTIONS CANADA

LISTE PRÉLIMINAIRE DES ÉLECTEURS

85M-7-79

This list of qualified electors for the polling division number as set out below was prepared for use at the pending federal election from information obtained at the enumeration and has been certified by the signature(s) below as to completeness and correctness so far as is possible.

La présente constitue la liste des électeurs de la section de vote dont le numéro apparaît plus bas préparée en vue de l'élection fédérale en cours d'après les renseignements recueillis lors du recensement. Le(s) recenseur(s) y a(ont) apposé sa(leur) signature, affirmant que cette liste est aussi complète et exacte que possible.

N°			N°		
43	Deschênes, Henriette (F) 24, du Ravin Chute-Aux-Outardes	GOH1CO	64	Desbiens, Lucette (F) 8, Bellevue Chute-Aux-Outardes	GOH1CO
44	Desbiens, Francine (F) 24, du Ravin, App.3 Chute-Aux-Outardes	GOH1CO	65	Desbiens, Nancy (F) 8, Bellevue Chute-Aux-Outardes	GOH1CO
45	Desbiens, Murielle (F) 26, du Ravin Chute-Aux-Outardes	GOH1CO	66	Desbiens, Danny (M) 8, Bellevue Chute-Aux-Outardes	GOH1CO
46	Desbiens, Daniel (M) 26, du Ravin Chute-Aux-Outardes	GOH1CO	67	Desbiens, Sylvianne (F) 12, Bellevue Chute-Aux-Outardes	GOH1CO
47	Desbiens, Martin (M) 26, du Ravin Chute-Aux-Outardes	GOH1CO	68	Dumont, Linda (F) 8, Maltais Chute-Aux-Outardes	GOH1CO
48	Desbiens, Françis (M) 26, du Ravin Chute-Aux-Outardes	GOH1CO	69	Desbiens, Armand (M) 21, Bellevue Chute-Aux-Outardes	GOH1CO
49	Durand, Laurette (F) 13, du Ravin Chute-Aux-Outardes	GOH1CO	70	Desbiens, Annette (F) 21, Bellevue Chute-Aux-Outardes	GOH1CO
50	Desbiens, Jean-Marc (M) 6, Malouin Chute-Aux-Outardes	GOH1CO	71	Desbiens, Serge (M) 21, Bellevue Chute-Aux-Outardes	GOH1CO
51	Desbiens, Vivianne 6, Malouin Chute-Aux-Outardes	GOH1CO	72	Desbiens, Alain (M) 21, Bellevue Chute-Aux-Outardes	GOH1CO
52	Desbiens, Jeannette (F) 20-B, Malouin Chute-Aux-Outardes	GOH1CO	73	Desbiens, André (M) 47, Bellevue Chute-Aux-Outardes	GOH1CO
53	Desbiens, Luc (M) 20-B, Malouin Chute-Aux-Outardes	GOH1CO	74	Desbiens, Anne (F) 47, Bellevue Chute-Aux-Outardes	GOH1CO
54	Desbiens, Laurent (M) 37, Bellevue Chute-Aux-Outardes	GOH1CO	75	Desbiens, Lucien (M) 16, Devost, App. 7 Chute-Aux-Outardes	GOH1CO
55	Desbiens, Aline (F) 37, Bellevue Chute-Aux-Outardes	GOH1CO	76	Deschênes, Andrée (F) 16, Devost, App.6 Chute-Aux-Outardes	GOH1CO
56	Desbiens, Eric (M) 37, Bellevue Chute-Aux-Outardes	GOH1CO	77	Desbiens, Denise (F) 16, Devost, App.13 Chute-Aux-Outardes	GOH1CO
57	Desbiens, Guylaine (F) 11, Malouin Chute-Aux-Outardes	GOH1CO	78	Dubé, Daniel (M) 12, Devost Chute-Aux-Outardes	GOH1CO
58	Desbiens, Wilfrid (M) 7, Malouin Chute-Aux-Outardes	GOH1CO	79	Dubé, Nicole (F) 12, Devost Chute-Aux-Outardes	GOH1CO
59	Desbiens, Noël (M) 45, Bellevue Chute-Aux-Outardes	GOH1CO	80	Ducharme, Donald (M) 17, Devost Chute-Aux-Outardes	GOH1CO
60	Durand, Serge (M) 25, Bellevue Chute-Aux-Outardes	GOH1CO	81	Dufour, Mario (M) 17, Devost, App. 2 Chute-Aux-Outardes	GOH1CO
61	Dufour, Gina (F) 25, Bellevue Chute-Aux-Outardes	GOH1CO	82	Dufour, Chantale (F) 17, Devost, App.2 Chute-Aux-Outardes	GOH1CO
62	Desbiens, Jeannot (M) 7, Bellevue Chute-Aux-Outardes	GOH1CO	83	Dionne, Florent (M) 20, Devost Chute-Aux-Outardes	GOH1CO
63	Desbiens, Bruno (M) 8, Bellevue Chute-Aux-Outardes	GOH1CO	84	Dionne, Marie-Claire (F) 20, Devost Chute-Aux-Outardes	GOH1CO

RURAL/RURALE			electoral district/circonscription	URBAN/URBAINE	
N°	page		CHARLEVOIX	N°	page
146R	N° 2	of/de 9	certified / certifié		N° of/de
polling division / section de vote			signature(s)-enumerator(s) / signature(s)-recenseur(s)	polling division / section de vote	

160243

F 303 **PRELIMINARY LIST OF ELECTORS**

8 5M-7-79

ELECTIONS CANADA

LISTE PRÉLIMINAIRE DES ÉLECTEURS

This list of qualified electors for the polling division number as set out below was prepared for use at the pending federal election from information obtained at the enumeration and has been certified by the signature(s) below as to completeness and correctness so far as is possible.

La présente constitue la liste des électeurs de la section de vote dont le numéro apparaît plus bas préparée en vue de l'élection fédérale en cours d'après les renseignements recueillis lors du recensement. Le(s) recenseur(s) y a(ont) apposé sa(leur) signature, affirmant que cette liste est aussi complète et exacte que possible.

N°		N°	
85	Dionne, Gaétan (M) 20, Devost Chute-Aux-Outardes GOH1CO	106	Gallant, Fernande (F) 9, du Ravin Chute-Aux-Outardes GOH1CO
86	Dionne, Brigitte (F) 20, Devost Chute-Aux-Outardes GOH1CO	107	Girard, Jean-Marc (M) 7, du Ravin Chute-Aux-Outardes GOH1CO
87	Dionne, Joël (M) 20, Devost Chute-Aux-Outardes GOH1CO	108	Girard, Diane (F) 7, du Ravin Chute-Aux-Outardes GOH1CO
88	Dionne, Doris (F) 20, Devost Chute-Aux-Outardes GOH1CO	109	Gallant, Clément (M) 8, du Ravin Chute-Aux-Outardes GOH1CO
89	Desbiens, Conrad (M) 6, Devost Chute-Aux-Outardes GOH1CO	110	Gallant, Line (F) 8, du Ravin Chute-Aux-Outardes GOH1CO
90	Desbiens, Liette (F) 6, Devost Chute-Aux-Outardes GOH1CO	111	Gauthier, Hilaire (M) 10, du Ravin Chute-Aux-Outardes GOH1CO
91	Desbiens, Chantale (F) 6, Devost Chute-Aux-Outardes GOH1CO	112	Gauthier, Glorianne (F) 10, du Ravin Chute-Aux-Outardes GOH1CO
92	Dumont, Danielle (F) 14, du Golfe Chute-Aux-Outardes GOH1CO	113	Girard, Conrad (M) 20, du Ravin Chute-Aux-Outardes GOH1CO
93	De Grand-Maison, Rolande (F) 10, Maltais Chute-Aux-Outardes GOH1CO	114	Girard, Jovette (F) 20, du Ravin Chute-Aux-Outardes GOH1CO
94	Emond, Carol (M) 8, Maltais Chute-Aux-Outardes GOH1CO	115	Gagné, René (M) 33, du Ravin Chute-Aux-Outardes GOH1CO
95	Finn, James (M) 48, Bellevue Chute-Aux-Outardes GOH1CO	116	Gaudreault, Isabelle (F) 33, du Ravin Chute-Aux-Outardes GOH1CO
96	Finn, Nicole (F) 48, Bellevue Chute-Aux-Outardes GOH1CO	117	Gaudreault, Ferdinand (M) 34, du Ravin Chute-Aux-Outardes GOH1CO
97	Fillion, Maurice (M) 33, Bellevue Chute-Aux-Outardes GOH1CO	118	Gamache, Gilbert (M) 12, du Ravin Chute-Aux-Outardes GOH1CO
98	Fillion, Jeanne (F) 33, Bellevue Chute-Aux-Outardes GOH1CO	119	Gamache, Nicole (F) 12, du, Ravin Chute-Aux-Outardes GOH1CO
99	Fillion, Suzanne (F) 33, Bellevue Chute-Aux-Outardes GOH1CO	120	Gilbert, Etienne (M) 7, Maltais Chute-Aux-Outardes GOH1CO
100	Fillion, Francine (F) 33, Bellevue Chute-Aux-Outardes GOH1CO	121	Gilbert-D., Celine (F) 7, Maltais Chute-Aux-Outardes GOH1CO
101	Finn, Francine (F) 12, Bellevue Chute-Aux-Outardes GOH1CO	122	Girard, Emérilda (F) 6, Malouin Chute-Aux-Outardes GOH1CO
102	Fortin, Robert (M) 16, Devost, App. 12 Chute-Aux-Outardes GOH1CO	123	Gagné, Yoland (M) 15, Malouin Chute-Aux-Outardes GOH1CO
103	Girard, Anita (F) 23, du Ravin Chute-Aux-Outardes GOH1CO	124	Gagné, Lise (F) 15, Malouin Chute-Aux-Outardes GOH1CO
104	Gauthier, Aline (F) 11, du Ravin Chute-Aux-Outardes GOH1CO	125	Gagnon, Marcelle (F) 22, Malouin Chute-Aux-Outardes GOH1CO
105	Gallant, Jean-Noël (M) 9, du Ravin Chute-Aux-Outardes GOH1CO	126	Gagné, Alain (M) 11, Malouin Chute-Aux-Outardes GOH1CO

RURAL/RURALE	electoral district/circonscription	URBAN/URBAINE
N° 146R page N° 3 of/de 9	CHARLEVOIX	N° page N° of/de
polling division section de vote	certified/certifié signature(s)-enumerator(s) / signature(s)-recenseur(s) Gisèle Dumont	polling division section de vote

160244

F 303 **PRELIMINARY LIST OF ELECTORS**

85M-7-79

ELECTIONS CANADA

LISTE PRÉLIMINAIRE DES ÉLECTEURS

This list of qualified electors for the polling division number as set out below was prepared for use at the pending federal election from information obtained at the enumeration and has been certified by the signature(s) below as to completeness and correctness so far as is possible.

La présente constitue la liste des électeurs de la section de vote dont le numéro apparaît plus bas préparée en vue de l'élection fédérale en cours d'après les renseignements recueillis lors du recensement. Le(s) recenseur(s) y a(ont) apposé sa(leur) signature, affirmant que cette liste est aussi complète et exacte que possible.

N°			N°		
127	Gravel, Mariette (F) 7, Bellevue Chute-Aux-Outardes	GOH1CO	148	Jourdain, Violette (F) 9, Devost Chute-Aux-Outardes	GOH1CO
128	Girard, Sylvianne (F) 28, Bellevue Chute-Aux-Outardes	GOH1CO	149	Jean, Noël (M) 2, du Golfe Chute-Aux-Outardes	GOH1CO
129	Girard, Noëlla (F) 28, Bellevue Chute-Aux-Outardes	GOH1CO	150	Jean, Paquerette (F) 2, du Golfe Chute-Aux-Outardes	GOH1CO
130	Girard, Clémence (F) 28, Bellevue Chute-Aux-Outardes	GOH1CO	151	Jean, Jean-Noël (M) 2, du Golfe Chute-Aux-Outardes	GOH1CO
131	Girard, Camille (M) 28, Bellevue Chute-Aux-Outardes	GOH1CO	152	Lamontagne, Roland (M) 17, du Ravin Chute-Aux-Outardes	GOH1CO
132	Gravel, Nelson (M) 39, Bellevue Chute-Aux-Outardes	GOH1CO	153	Lamontagne, Réjeanne (F) 17, du Ravin Chute-Aux-Outardes	GOH1CO
133	Gravel, Monique (F) 39, Bellevue Chute-Aux-Outardes	GOH1CO	154	Lamontagne, Lise (F) 17, du Ravin Chute-Aux-Outardes	GOH1CO
134	Gagnon, Clément (M) 16, Devost, App. 12 Chute-Aux-Outardes	GOH1CO	155	Lamontagne, Nicole (F) 17, du Ravin Chute-Aux-Outardes	GOH1CO
135	Gagné, Jean-Paul (M) 7, Devost Chute-Aux-Outardes	GOH1CO	156	Lamontagne, Ginette (F) 17, du Ravin Chute-Aux-Outardes	GOH1CO
136	Gagné, Pauline (F) 7, Devost Chute-Aux-Outardes	GOH1CO	157	Lamontagne, Serge (M) 17, du Ravin Chute-Aux-Outardes	GOH1CO
137	Gilbert, Jeannot (M) 7, Maltais Chute-Aux-Outardes	GOH1CO	158	Laforest, André (M) 32, du Ravin Chute-Aux-Outardes	GOH1CO
138	Henley, Norbert (M) 4, Malouin Chute-Aux-Outardes	GOH1CO	159	Laforest, Antonia (F) 32, du Ravin Chute-Aux-Outardes	GOH1CO
139	Henley, Lucette (F) 4, Malouin Chute-Aux-Outardes	GOH1CO	160	Larocque, Serge (M) 20, Leclerc Chute-Aux-Outardes	GOH1CO
140	Hovington, Yvon (M) 17, Malouin Chute-Aux-Outardes	GOH1CO	161	Langlois, Sylvio (M) 16, Malouin Chute-Aux-Outardes	GOH1CO
141	Hovington, Anne (F) 17, Malouin Chute-Aux-Outardes	GOH1CO	162	Langlois, Pauline (F) 16, Malouin Chute-Aux-Outardes	GOH1CO
142	Huard, Ronald (M) 15, Bellevue Chute-Aux-Outardes	GOH1CO	163	Langlois, Danielle (F) 16, Malouin Chute-Aux-Outardes	GOH1CO
143	Huard-B., Fernande (F) 15, Bellevue Chute-Aux-Outardes	GOH1CO	164	Langlois, Pierre (M) 16, Malouin Chute-Aux-Outardes	GOH1CO
144	Hamel, Rock (M) 16, Devost, App. 6 Chute-Aux-Outardes	GOH1CO	165	Langlois, Marie-Line (F) 16, Malouin Chute-Aux-Outardes	GOH1CO
145	Hamel, Pierrette (F) 8, Devost Chute-Aux-Outardes	GOH1CO	166	Larocque, Ludger (M) 21, Malouin Chute-Aux-Outardes	GOH1CO
146	Jean, Marie-Anna (F) 29, Bellevue Chute-Aux-Outardes	GOH1CO	167	Larocque, Lucienne (F) 21, Malouin Chute-Aux-Outardes	GOH1CO
147	Jourdain, Jeanne (F) 10, Devost Chute-Aux-Outardes	GOH1CO	168	Larocque, Léo (M) 21, Malouin Chute-Aux-Outardes	GOH1CO

RURAL/RURALE		electoral district/circonscription	URBAN/URBAINE	
N° 146R	page N° 4 of/de 9	CHARLEVOIX	N°	page N° of/de
polling division section de vote		certified/certifié signature(s)-enumerator(s) / signature(s)-recenseur(s) Gisèle Desmoulins	polling division section de vote	

160245

F 303 **PRELIMINARY LIST OF ELECTORS**

8 SM-7-79

ELECTIONS CANADA

LISTE PRÉLIMINAIRE DES ÉLECTEURS

This list of qualified electors for the polling division number as set out below was prepared for use at the pending federal election from information obtained at the enumeration and has been certified by the signature(s) below as to completeness and correctness so far as is possible.

La présente constitue la liste des électeurs de la section de vote dont le numéro apparaît plus bas préparée en vue de l'élection fédérale en cours d'après les renseignements recueillis lors du recensement. Le(s) recenseur(s) y a(ont) apposé sa(leur) signature, affirmant que cette liste est aussi complète et exacte que possible.

N°			N°		
169	Lévesque, Rodrigue (M) 19, Malouin Chute-Aux-Outardes	GOH1CO	190	Morin, Florence (F) 24-SS, du Ravin Chute-Aux-Outardes	GOH1CO
170	Lévesque, Diane (F) 19, Malouin Chute-Aux-Outardes	GOH1CO	191	Maltais, Louise (F) 8, Maltais Chute-Aux-Outardes	GOH1CO
171	Lavigne, Daniel (M) 17, Malouin Chute-Aux-Outardes	GOH1CO	192	Morin, Georges (M) 10, Maltais Chute-Aux-Outardes	GOH1CO
172	Lavigne, France (F) 17, Malouin Chute-Aux-Outardes	GOH1CO	193	Morin, Rose (F) 10, Maltais Chute-Aux-Outardes	GOH1CO
173	Langlois, Claude (M) 16, Malouin Chute-Aux-Outardes	GOH1CO	194	Morin, Donald (M) 10, Maltais Chute-Aux-Outardes	GOH1CO
174	Leblanc, Michel (M) 27, Bellevue Chute-Aux-Outardes	GOH1CO	195	Malouin, Hector (M) 20, Leclerc Chute-Aux-Outardes	GOH1CO
175	Leblanc, Jeanne (F) 27, Bellevue Chute-Aux-Outardes	GOH1CO	196	Malouin, Rita (F) 20, Leclerc Chute-Aux-Outardes	GOH1CO
176	Lecours, Gaétan (M) 16, Devost, App. 11 Chute-Aux-Outardes	GOH1CO	197	Malouin, Gervais (M) 20, Leclerc Chute-Aux-Outardes	GOH1CO
177	Lavoie, Lawrence (M) 17, Devost, App. 1 Chute-Aux-Outardes	GOH1CO	198	Malouin, Mona (F) 20, Leclerc Chute-Aux-Outardes	GOH1CO
178	Labrecque, Yvon (M) 19, Devost Chute-Aux-Outardes	GOH1CO	199	Malouin, Pauline (F) 20, Leclerc Chute-Aux-Outardes	GOH1CO
179	Labrecque, Jeannine (F) 19, Devost Chute-Aux-Outardes	GOH1CO	200	Malouin, Valère (M) 20, Leclerc Chute-Aux-Outardes	GOH1CO
180	Lévesque, Anita (M) 13, Devost Chute-Aux-Outardes	GOH1CO	201	Malouin, Jean-Charles (M) 22, Leclerc Chute-Aux-Outardes	GOH1CO
181	Leclerc, Pierre-Paul (M) 16, du Golfe Chute-Aux-Outardes	GOH1CO	202	Malouin, Anne-Marie (F) 22, Leclerc Chute-Aux-Outardes	GOH1CO
182	Lelcerc, Nicole (F) 16, du Golfe Chute-Aux-Outardes	GOH1CO	203	Malouin, Yanina (F) 22, Leclerc Chute-Aux-Outardes	GOH1CO
183	McNeil, Bernard (M) 6, du Golfe Chute-Aux-Outardes	GOH1CO	204	Malouin, Alain (M) 22, Leclerc Chute-Aux-Outardes	GOH1CO
184	McNeil, Monique (F) 6, du Golfe Chute-Aux-Outardes	GOH1CO	205	Malouin, Gina (F) 22, Leclerc Chute-Aux-Outardes	GOH1CO
185	Morin, Yvan (M) 31-SS, du Ravin Chute-Aux-Outardes	GOH1CO	206	Malouin, Christian (M) 22, Leclerc Chute-Aux-Outardes	GOH1CO
186	Martel, Raymonde (F) 31-SS, du Ravin Chute-Aux-Outardes	GOH1CO	207	Morin, Shirley (F) 25, Leclerc Chute-Aux-Outardes	GOH1CO
187	Malouin, Jacques (M) 27, du Ravin Chute-Aux-Outardes	GOH1CO	208	Malouin, Jeanne-Emma (F) 14, Malouin Chute-Aux-Outardes	GOH1CO
188	Malouin, Jeanne-Emma (F) 27, du Ravin Chute-Aux-Outardes	GOH1CO	209	Malouin, André (M) 38, Bellevue Chute-Aux-Outardes	GOH1CO
189	Malouin, Line (F) 27, du Ravin Chute-Aux-Outardes	GOH1CO	210	Malouin, Gaby (F) 38, Bellevue Chute-Aux-Outardes	GOH1CO

RURAL/RURALE		electoral district/circonscription	URBAN/URBAINE	
N°	page	CHARLEVOIX	N°	page
146R	N° 5 of/de 9	certified/certifié signature(s)-enumerator(s) / signature(s)-recenseur(s)		N° of/de
polling division / section de vote		Gisèle Dumont	polling division / section de vote	

F 303 **PRELIMINARY LIST OF ELECTORS**

8.5M-7-79

ELECTIONS CANADA

160246

LISTE PRÉLIMINAIRE DES ÉLECTEURS

This list of qualified electors for the polling division number as set out below was prepared for use at the pending federal election from information obtained at the enumeration and has been certified by the signature(s) below as to completeness and correctness so far as is possible.

La présente constitue la liste des électeurs de la section de vote dont le numéro apparaît plus bas préparée en vue de l'élection fédérale en cours d'après les renseignements recueillis lors du recensement. Le(s) recenseur(s) y a(ont) apposé sa(leur) signature, affirmant que cette liste est aussi complète et exacte que possible.

N°			N°		
211	Malouin, Marc (M) 38, Bellevue Chute-Aux-Outardes	GOH1CO	232	Miller, Claude (M) 5, Bellevue Chute-Aux-Outardes	GOH1CO
212	Malouin, Yves (M) 38, Bellevue Chute-Aux-Outardes	GOH1CO	233	Morissette, Gabriel (M) 23, Bellevue Chute-Aux-Outardes	GOH1CO
213	Malouin, Eugène (M) 7, Malouin Chute-Aux-Outardes	GOH1CO	234	Morissette, Véronique (F) 23, Bellevue Chute-Aux-Outardes	GOH1CO
214	Malouin, Robert (M) 7, Malouin Chute-Aux-Outardes	GOH1CO	235	Martin, Chantale (F) 16, Devost, App. 5 Chute-Aux-Outardes	GOH1CO
215	Morin, Raymond (M) 41, Bellevue Chute-Aux-Outardes	GOH1CO	236	Martel, Marcel (M) 16, Devost, App. 4 Chute-Aux-Outardes	GOH1CO
216	Morin, Jeannine (F) 41, Bellevue Chute-Aux-Outardes	GOH1CO	237	Maloney, Cathy (F) 19, Devost, App. 2 Chute-Aux-Outardes	GOH1CO
217	Morin, Richard (M) 41, Bellevue Chute-Aux-Outardes	GOH1CO	238	Malouin, Roger (M) 16, Devost, App. 10 Chute-Aux-Outardes	GOH1CO
218	Morin, Sylvie (F) 41, Bellevue Chute-Aux-Outardes	GOH1CO	239	Malouin, Jeannette (F) 16, Devost, App. 10 Chute-Aux-Outardes	GOH1CO
219	Morin, Alain (M) 41, Bellevue Chute-Aux-Outardes	GOH1CO	240	Malouin, Maryse (F) 16, Devost, App. 10 Chute-Aux-Outardes	GOH1CO
220	Mailloux, Normand (M) 44, Bellevue Chute-Aux-Outardes	GOH1CO	241	Miller, Gérard (M) 5, Devost Chute-Aux-Outardes	GOH1CO
221	Mailloux, Louise (F) 44, Bellevue Chute-Aux-Outardes	GOH1CO	242	Miller, Gemma (F) 5, Devost Chute-Aux-Outardes	GOH1CO
222	Maltais, Emilien (M) 40, Bellevue Chute-Aux-Outardes	GOH1CO	243	Miller, Chantale (F) 5, Devost Chute-Aux-Outardes	GOH1CO
223	Maltais, Judith (F) 40, Bellevue Chute-Aux-Outardes	GOH1CO	244	Miller, Carl (M) 5, Devost Chute-Aux-Outardes	GOH1CO
224	Maltais, Valère (M) 40, Bellevue Chute-Aux-Outardes	GOH1CO	245	Malouin, Clarence (M) 5, Malouin Chute-Aux-Outardes	GOH1CO
225	Maltais, Patrice (M) 40, Bellevue Chute-Aux-Outardes	GOH1CO	246	Noël, André (M) 25, Leclerc Chute-Aux-Outardes	GOH1CO
226	Maltais, Bruno (M) 40, Bellevue Chute-Aux-Outardes	GOH1CO	247	Ouellet, Marc (M) 28, du Ravin Chute-Aux-Outardes	GOH1CO
227	Michaud-N., Monique (F) 19, Bellevue Chute-Aux-Outardes	GOH1CO	248	Ouellet, Rose-Aimée (F) 28, du Ravin Chute-Aux-Outardes	GOH1CO
228	Malouin, Marcel (M) 9, Bellevue Chute-Aux-Outardes	GOH1CO	249	Ouellet, Langis (M) 28, du Ravin Chute-Aux-Outardes	GOH1CO
229	Malouin, Rita (F) 9, Bellevue Chute-Aux-Outardes	GOH1CO	250	Ouellet, Johanne (F) 28, du Ravin Chute-Aux-Outardes	GOH1CO
230	Malouin, Sylvie (F) 9, Bellevue Chute-Aux-Outardes	GOH1CO	251	Ouellet, Mario (M) 24, Bellevue Chute-Aux-Outardes	GOH1CO
231	Miller, Gilbert (M) 5, Bellevue Chute-Aux-Outardes	GOH1CO	252	Ouellet, Claire (F) 24, Bellevue Chute-Aux-Outardes	GOH1CO

RURAL/RURALE		electoral district/circonscription	URBAN/URBAINE	
N°	page	CHARLEVOIX	N°	page
146R	N° 6 of/de 9	certified/certifié signature(s)-enumerator(s) / signature(s)-recenseur(s) Gisèle Gemmet		N° of/de
polling division section de vote				polling division section de vote

160247

F 303 **PRELIMINARY LIST OF ELECTORS**

85M-7-79

ELECTIONS CANADA

LISTE PRÉLIMINAIRE DES ÉLECTEURS

This list of qualified electors for the polling division number as set out below was prepared for use at the pending federal election from information obtained at the enumeration and has been certified by the signature(s) below as to completeness and correctness so far as is possible.

La présente constitue la liste des électeurs de la section de vote dont le numéro apparaît plus bas préparée en vue de l'élection fédérale en cours d'après les renseignements recueillis lors du recensement. Le(s) recenseur(s) y a(ont) apposé sa(leur) signature, affirmant que cette liste est aussi complète et exacte que possible.

N°			N°		
253	Ouellet, Philippe (M) 14, Devost Chute-Aux-Outardes	GOH1CO	274	Rioux, Francine (F) 16, Devost, App. 1 Chute-Aux-Outardes	GOH1CO
254	Ouellet, Yvette (F) 14, Devost Chute-Aux-Outardes	GOH1CO	275	Ross, Gilles (M) 11, Devost Chute-Aux-Outardes	GOH1CO
255	Ouellet, Jean-Marc (M) 14, Devost Chute-Aux-Outardes	GOH1CO	276	Ross-T., Lina (F) 11, Devost Chute-Aux-Outardes	GOH1CO
256	Ouellet, Yvan (M) 14, Devost Chute-Aux-Outardes	GOH1CO	277	Sanakhounphet, Phab (M) 1, du Ravin Chute-Aux-Outardes	GOH1CO
257	Ouellet, Claude (M) 14, Devost Chute-Aux-Outardes	GOH1CO	278	Sanakhounphet, Chivaly (F) 1, du Ravin Chute-Aux-Outardes	GOH1CO
258	Ouellet, Camil (M) 8, Devost Chute-Aux-Outardes	GOH1CO	279	Sanakhounphet, Nikone (M) 1, du Ravin Chute-Aux-Outardes	GOH1CO
259	Pineault, Yves (M) 15, du Ravin Chute-Aux-Outardes	GOH1CO	280	Savard, Albertine (F) 3, du Ravin Chute-Aux-Outardes	GOH1CO
260	Pineault-J., Guylaine (F) 15, du Ravin Chute-Aux-Outardes	GOH1CO	281	Savard, Marilaine (F) 3, du Ravin Chute-Aux-Outardes	GOH1CO
261	Petit, Aimé (M) 11, Bellevue Chute-Aux-Outardes	GOH1CO	282	Savard-D., Marianne (F) 3, du Ravin Chute-Aux-Outardes	GOH1CO
262	Petit, Suzanne (F) 11, Bellevue Chute-Aux-Outardes	GOH1CO	283	St-Gelais, Jules (M) 23, Malouin Chute-Aux-Outardes	GOH1CO
263	Petit, Jean-Pierre (M) 11, Bellevue Chute-Aux-Outardes	GOH1CO	284	St-Gelais, Lisette (F) 23, Malouin Chute-Aux-Outardes	GOH1CO
264	Petit-B., Linda (F) 11, Bellevue Chute-Aux-Outardes	GOH1CO	285	St-Gelais, Jean-Guy (M) 23, Malouin Chute-Aux-Outardes	GOH1CO
265	Petit-B., Andrée (F) 16, Devost, App. 9 Chute-Aux-Outardes	GOH1CO	286	St-Gelais, André (M) 13, Malouin Chute-Aux-Outardes	GOH1CO
266	Paquet, Donald (M) 15, Devost Chute-Aux-Outardes	GOH1CO	287	St-Gelais, Linda (F) 13, Malouin Chute-Aux-Outardes	GOH1CO
267	Paquet, Gaétanne (F) 15, Devost Chute-Aux-Outardes	GOH1CO	288	Savard, Elzéar (M) 45, Bellevue Chute-Aux-Outardes	GOH1CO
268	Ross, Serge (M) 14, Malouin Chute-Aux-Outardes	GOH1CO	289	Savard, Ginette (F) 45, Bellevue Chute-Aux-Outardes	GOH1CO
269	Ross, Jocelyne (F) 14, Malouin Chute-Aux-Outardes	GOH1CO	290	St-Laurent, Robert (M) 46, Bellevue Chute-Aux-Outardes	GOH1CO
270	Roy, Alain (M) 42, Bellevue Chute-Aux-Outardes	GOH1CO	291	St-Laurent, Jeannette (F) 46, Bellevue Chute-Aux-Outardes	GOH1CO
271	Roy, Serge (M) 26, Bellevue Chute-Aux-Outardes	GOH1CO	292	St-Laurent, Anne (F) 46, Bellevue Chute-Aux-Outardes	GOH1CO
272	Roy, Arlette (F) 26, Bellevue Chute-Aux-Outardes	GOH1CO	293	Savard, Claudette (F) 36, Bellevue Chute-Aux-Outardes	GOH1CO
273	Roussy, Georges (M) 28, Bellevue Chute-Aux-Outardes	GOH1CO	294	Savard, Robert (M) 36, Bellevue Chute-Aux-Outardes	GOH1CO

RURAL/RURALE			electoral district/circonscription	URBAN/URBAINE	
N°	page		CHARLEVOIX	N°	page
146R	N° 7	of/de 9	certified correct / signature(s)-enumerator(s) / signature(s)-recenseur(s)		N° of/de
polling division section de vote			Gisèle Desmarais	polling division section de vote	

160248

F 303 **PRELIMINARY LIST OF ELECTORS**

85M-7-79

ELECTIONS CANADA

LISTE PRÉLIMINAIRE DES ÉLECTEURS

This list of qualified electors for the polling division number as set out below was prepared for use at the pending federal election from information obtained at the enumeration and has been certified by the signature(s) below as to completeness and correctness so far as is possible.

La présente constitue la liste des électeurs de la section de vote dont le numéro apparaît plus bas préparée en vue de l'élection fédérale en cours d'après les renseignements recueillis lors du recensement. Le(s) recenseur(s) y a(ont) apposé sa(leur) signature, affirmant que cette liste est aussi complète et exacte que possible.

N°			N°		
295	Savard, René (M) 36, Bellevue Chute-Aux-Outardes	GOH1CO	316	Tremblay, Mariette (F) 18, Leclerc Chute-Aux-Outardes	GOH1CO
296	St-Gelais, André (M) 25, Bellevue Chute-Aux-Outardes	GOH1CO	317	Tremblay, Guy (M) 22, Malouin Chute-Aux-Outardes	GOH1CO
297	St-Gelais, Rose-Hélène (F) 25, Bellevue Chute-Aux-Outardes	GOH1CO	318	Tremblay, Joseph-Henri (M) 3, Malouin Chute-Aux-Outardes	GOH1CO
298	Simard, Rosaire (M) 22, Bellevue Chute-Aux-Outardes	GOH1CO	319	Tremblay, Hermance (F) 3, Malouin Chute-Aux-Outardes	GOH1CO
299	Simard, Ghislaine (F) 22, Bellevue Chute-Aux-Outardes	GOH1CO	320	Tremblay, Micheline (F) 43, Bellevue Chute-Aux-Outardes	GOH1CO
300	Simard, Michel (M) 22, Bellevue Chute-Aux-Outardes	GOH1CO	321	Tremblay, Denis (M) 43, Bellevue Chute-Aux-Outardes	GOH1CO
301	Simard, Denis (M) 22, Bellevue Chute-Aux-Outardes	GOH1CO	322	Tremblay, Marcel (M) 31, Bellevue Chute-Aux-Outardes	GOH1CO
302	Simard, Réjean (M) 22, Bellevue Chute-Aux-Outardes	GOH1CO	323	Tremblay, Paquerette (F) 31, Bellevue Chute-Aux-Outardes	GOH1CO
303	Savard, Jean-Baptiste (M) 19, Devost, App.2 Chute-Aux-Outardes	GOH1CO	324	Tremblay, Claude (M) 31, Bellevue Chute-Aux-Outardes	GOH1CO
304	Tremblay, Rosaire (M) 2, du Ravin Chute-Aux-Outardes	GOH1CO	325	Tremblay, Carole (F) 31, Bellevue Chute-Aux-Outardes	GOH1CO
305	Tremblay, Ghislaine (F) 2, du Ravin Chute-Aux-Outardes	GOH1CO	326	Thorn, Henri (M) 12, Bellevue Chute-Aux-Outardes	GOH1CO
306	Tremblay, Réjean (M) 2, du Ravin Chute-Aux-Outardes	GOH1CO	327	Thorn, Doris (F) 12, Bellevue Chute-Aux-Outardes	GOH1CO
307	Tremblay, Sylvain (M) 2, du Ravin Chute-Aux-Outardes	GOH1CO	328	Tremblay, Aldéric (M) 20, Bellevue Chute-Aux-Outardes	GOH1CO
308	Thibeault, Lucianna (F) 8, du Ravin Chute-Aux-Outardes	GOH1CO	329	Tremblay, Marguerite (F) 20, Bellevue Chute-Aux-Outardes	GOH1CO
309	Tremblay, Jean-Paul (M) 24, du Ravin Chute-Aux-Outardes	GOH1CO	330	Tremblay, Clément (M) 28, Bellevue Chute-Aux-Outardes	GOH1CO
310	Tremblay, Rina (F) 24, du Ravin Chute-Aux-Outardes	GOH1CO	331	Tremblay, Léo (M) 29, Bellevue Chute-Aux-Outardes	GOH1CO
311	Tremblay, Jean-Luc (M) 24, du Ravin Chute-Aux-Outardes	GOH1CO	332	Therrien, Gilles (M) 10, Devost Chute-Aux-Outardes	GOH1CO
312	Tremblay, Caroline (F) 24, du Ravin Chute-Aux-Outardes	GOH1CO	333	Tremblay, Marcel (M) 9, Devost Chute-Aux-Outardes	GOH1CO
313	Thibeault-D., Doris (F) 26, du Ravin Chute-Aux-Outardes	GOH1CO	334	Tremblay, Carole (F) 17, Devost Chute-Aux-Outardes	GOH1CO
314	Thibeault, Sylvain (M) 26, du Ravin Chute-Aux-Outardes	GOH1CO	335	Tremblay, Jacques (M) 12, du Golfe Chute-Aux-Outardes	GOH1CO
315	Tremblay, Raynald (M) 18, Leclerc Chute-Aux-Outardes	GOH1CO	336	Tremblay, Diane (F) 12, du Golfe Chute-Aux-Outardes	GOH1CO

RURAL/RURALE			electoral district/circonscription	URBAN/URBAINE	
N°	page		CHARLEVOIX	N°	page
146R	N° 8	of/de 9	certified / certifié signature(s)-enumerator(s) / signature(s)-recenseur(s) Gisèle Dumont		N° of/de
polling division / section de vote					polling division / section de vote

160249

F 303 **PRELIMINARY LIST OF ELECTORS**

ELECTIONS CANADA

LISTE PRÉLIMINAIRE DES ÉLECTEURS

8.5M-7-79

This list of qualified electors for the polling division number as set out below was prepared for use at the pending federal election from information obtained at the enumeration and has been certified by the signature(s) below as to completeness and correctness so far as is possible.

La présente constitue la liste des électeurs de la section de vote dont le numéro apparaît plus bas préparée en vue de l'élection fédérale en cours d'après les renseignements recueillis lors du recensement. Le(s) recenseur(s) y a(ont) apposé sa(leur) signature, affirmant que cette liste est aussi complète et exacte que possible.

N°		
337	Tremblay, Gaétan (M) 8, du Golfe Chute-Aux-Outardes	GOH1CO
338	Tremblay, Murielle (F) 8, du Golfe Chute-Aux-Outardes	GOH1CO
339	Tremblay, Shirley (F) 8, du Golfe Chute-Aux-Outardes	GOH1CO
340	Viens, Yvon (M) 25, du Ravin Chute-Aux-Outardes	GOH1CO
341	Viens, Jeanne D'Arc (F) 25, du Ravin Chute-Aux-Outardes	GOH1CO
342	Viens, Jean-Guy (M) 25, du Ravin Chute-Aux-Outardes	GOH1CO
343	Viens, Denis (M) 4, Devost Chute-Aux-Outardes	GOH1CO
344	Viens, Carmen (F) 4, Devost Chute-Aux-Outardes	GOH1CO

N°

RURAL/RURALE

N° 146R | page N° 9 of/de 9

polling division / section de vote

electoral district/circonscription: CHARLEVOIX

certified / certifié — signature(s)-enumerator(s) / signature(s)-recenseur(s): Gisèle Dumont

URBAN/URBAINE

N° | page N° | of/de

polling division / section de vote

F 303 — 8.5M-7-79

PRELIMINARY LIST OF ELECTORS

ELECTIONS CANADA

LISTE PRÉLIMINAIRE DES ÉLECTEURS

160250

This list of qualified electors for the polling division number as set out below was prepared for use at the pending federal election from information obtained at the enumeration and has been certified by the signature(s) below as to completeness and correctness so far as is possible.

La présente constitue la liste des électeurs de la section de vote dont le numéro apparaît plus bas préparée en vue de l'élection fédérale en cours d'après les renseignements recueillis lors du recensement. Le(s) recenseur(s) y a(ont) apposé sa(leur) signature, affirmant que cette liste est aussi complète et exacte que possible.

N		N°	
1	Arsenault Bruno (m) 7 Eglise Chutes-aux-Outardes GOHICO	32	Crousette Eloi (m) 25 agnon Chutes-a ux-Outardes GOHICO
2	Auclair Bernadette (f) 6 Eglise Chutes-aux-Outardes GOHICO	33	Caron Clément (m) 13 Chabot Chutes-aux-Outardes GOHICO
3	Auclair Monique (f) 6 Eglise Chutes-aux-Outardes	34	Chabot Welly (m) 19 Chabot Chutes-aux-Outardes GOHICO
4	Auclair Philippe (m) 6 Eglise Chutes-aux-Outardes	35	Chabot Jeanette (f) 19 Chabot Chutes-aux-Outardes
5	Arseneault Léon (m) 12 Gagnon Chutes-aux-Outardes GOHICO	36	Chouinard Marcel (m) 9 Landry Chutes-aux-Outardes GOHICO
6	Arseneault Carole (f) 12 Gagnon Chutes-aux-Outardes	37	Cormier Hélène (f) 29 Jean Chutes-aux-Outardes GOHICO
7	Audet Yvon (m) 5 Chabot Chutes-aux-Outardes GOHICO	38	Desrosiers Nancy (f) 42 Gagnon Chutes-aux-Outardes GOHICO
8	Audet Annie (f) 5 Chabot Chutes-aux-Outardes	39	Desrosiers Georgette (f) 42 Gagnon Chutes-aux-Outardes
9	Asselin Madeleine (f) 47 Eglise Chutes-aux-Outardes GOHICO	40	Desrosiers Andrée (f) 42 Gagnon Chutes-aux-Outardes
10	Bérubé Gilles (m) 51 Gagnon Chutes-aux-Outardes GOHICO	41	Desrosiers Luc (m) 42 Gagnon Chutes-aux-Outardes
11	Bélanger Bernard (m) 51 Gagnon Chutes-aux-Outardes	42	Desrosiers Claudette (f) 46 Gagnon Chutes-aux-Outardes GOHICO
12	Breton Antoinette (f) 127 Ecole Chutes-aux-Outardes GOHICO	43	Dumont Hermel (m) 48 Eglise Chutes-aux-Outardes GOHICO
13	Bouchard Valère (m) 25 Gagnon Chutes-aux-Outardes GOHICO	44	Dumont Gisèle (f) 48 Eglise Chutes-aux-Outardes
14	Bouchard Isabelle (f) 25 Gagnon Chutes-aux-Outardes	45	Dumont Vincent (m) 48 Eglise Chutes-aux-Outardes
15	Bouchard Bruno (m) 25 Gagnon Chutes-aux-Outardes	46	Desjardins René (m) 127 Ecole Chutes-aux-Outardes GOHICO
16	Brisebois Henri (m) 7 Landry Chutes-aux-Outardes GOHICO	47	Desjardins Antoine (m) 127 Ecole Chutes-aux-Outardes
17	Boulianne Raymonde (f) 11 Chabot Chutes-aux-Outardes GOHICO	48	Desbiens Gaétan (m) 36 Eglise Chutes-aux-Outardes GOHICO
18	Boulianne Gaétan (m) 11 Chabot Chutes-aux-Outardes	49	Desbiens Monique (f) 36 Eglise Chutes-aux-Outardes
19	Boulianne Linda (f) 13 Chabot Chutes-aux-Outardes GOHICO	50	Durand Dary (m) 36 Eglise Chutes-aux-Outardes
20	Bérubé Berthier (m) 32 Gagnon Chutes-aux-Outardes GOHICO	51	Dubé Georges (m) 30 Eglise Chutes-aux-Outardes GOHICO
21	Bilodeau Jacques (m) 49 Lessard Chutes-aux-Outardes GOHICO	52	Dubé Ginette (f) 30m Eglise Chutes-aux-Outardes
22	Beaudet Serge (m) 14 St-Gelais Chutes-aux- utardes GOHICO	53	Dubé Clément (m) 23 Eglise Chutes-aux-Outardes GOHICO
23	Beaudet Marlène (f) 14 St-Gelais Chutes-aux-Outardes	54	Dubé Thérèse (f) 23 Eglise Chutes-aux-Outardes
24	Boulianne Chantal (f) 1 Levesque Chutes-aux-Outardes GOHICO	55	Dastous Bernard (m) 19 Eglise Chutes-aux-Outardes GOHICO
25	Banville Réginald (m) 15 Chabot Chutes-aux-Outardes GOHICO	56	Dastous Reynald (m) 19 Eglise Chutes-aux-Outardes
26	Banville Jeanne (f) 15 Chabot Chutes-aux-Outardes	57	Dastous Réginald (m) 19 Eglise Chutes-aux-Outardes
27	Bouchard Carole (F) 34 Eglise Chutes-aux-Outardes GOHICO	58	Dastous André (m) 19 Eglise Chutes-aux-Outardes
28	Caron Rock (m) 42 Gagnon Chutes-aux-Outardes GOHICO	59	Dastous Jacques (m) 19 Eglise Chutes-aux-Outardes
29	Caron Raoul (m) 2 Eglise Chutes-aux-Outardes GOHICO	60	Dumas Cécile (f) 15 Eglise Chute-aux-Outardes GOHICO
30	Caron Arlette (f) 2 Eglise Chutes-aux-Outardes	61	Dumas Fernand (m) 15 Eglise Chutes-aux- utardes
31	Crousette Blanche (f) 25 Gagnon Chutes-aux-Outardes GOHICO	62	Desbiens Renée (f) 13 Eglise Chutes-aux-Outardes GOHICO

RURAL/RURALE			electoral district/circonscription	URBAN/URBAINE	
N°	page		Charlevoix	N°	page
147 R	N° 1	of/de 5	certified / certifié — signature(s)-enumerator(s) / signature(s)-recenseur(s)		N° of/de
polling division / section de vote			Mireille Girard	polling division / section de vote	

160251

F 303 PRELIMINARY LIST OF ELECTORS

ELECTIONS CANADA

LISTE PRÉLIMINAIRE DES ÉLECTEURS

85M-7-79

This list of qualified electors for the polling division number as set out below was prepared for use at the pending federal election from information obtained at the enumeration and has been certified by the signature(s) below as to completeness and correctness so far as is possible.

La présente constitue la liste des électeurs de la section de vote dont le numéro apparaît plus bas préparée en vue de l'élection fédérale en cours d'après les renseignements recueillis lors du recensement. Le(s) recenseur(s) y a(ont) apposé sa(leur) signature, affirmant que cette liste est aussi complète et exacte que possible.

N°			N°		
63	Deroy Lucien (m) 14 de l'Eglise Chutes-aux-Outardes	GOHICO	94	Foster Alcide (m) 4 de l'Eglise Chutes-aux-Outardes	GOHICO
64	Deroy Rita (f) 14 de l'Eglise Chutes-aux-Outardes		95	Foster Agathe (f) 4 de l'Eglise Chutes-aux-Outardes	
65	Deroy Carole(F) 14 de l'Eglise Chutes-aux-Outardes		96	Fillion Reynald (m) 21 Gagnon Chutes-aux-Outardes	GOHICO
66	Deroy Lucien-Marie (m) 14 de l'Eglise Chutes-aux-Outardes		97	Girard Ronald (m) 39 Gagnon Chutes -aux-Outardes	GOHICO
67	Deroy Michel (m) 14 de l'Eglise Chutes-aux-Outardes		98	Girard Mireille (f) 39 Gagnon Chutes-aux-Outardes	
68	Dastous Jeanne-Mance (f) 20 Eglise Chutes-aux-Outardes	GOHICO	99	Girard Lawrence (m) 51 Gagnon Chutes-aux-Outardes	GOHICO
69	Dastous Monique (f) 41 Gagnon Chutes-aux-Outardes	GOHICO	100	Girard Diane (f) 51 Gagnon Chutes-aux-Outardes	
70	Deroy Magella (m) 11 Landry Chutes-aux-Outardes	GOHICO	101	Gagné Marjolaine (f) 44 de l'Eglise Chutes-aux-Outardes	GOHICO
71	Deroy Rachelle (f) 11 Landry Chutes-aux-Outardes		102	Gagné René (m) 44 de l'Eglise Chutes-aux-Outardes	
72	Dionne Raymond (m) 3 Chabot Chutes-aux-Outardes	GOHICO	103	Gravel D. Anne-Marie (f) 36 Eglise Chutes-aux-Outardes	GOHICO
73	Dumais Suzanne (f) 3 Chabot Chutes-aux-Outardes		104	Gagné Gilles (m) 11 Eglise Chutes-aux-Outardes	GOHICO
74	Desbiens Solange (f) 9 Chabot Chutes-aux-Outardes	GOHICO	105	Gagné Lisette (f) 11 Eglise Chutes-aux-Outardes	
75	Dufour Rose-aimée (f) 10 Chabot Chutes-aux-Outardes	GOHICO	106	Gaudreault Léo (m) 20 Eglise Chutes-aux-Outardes	GOHICO
76	Desbiens Lisette (f) 9Landry Chutes-aux-Outardes	GOHICO	107	Girard Gladys (f) 23 Gagnon Chutes-aux-Outardes	GOHICO
77	Desbiens Anna (f) 4 Girard Chutes-aux-Outardes	GOHICO	108	Girard Danielle (f) 13 Gagnom Chutes-aux-Outardes	GOHICO
78	Durand Pierre (m) 5 Girard Chutes-aux-Outardes	GOHICO	109	Girard Octavien (m) 3 Gagnon Chutes-aux-Outardes	GOHICO
79	Durand Christine (f) 5 Girard Chutes-aux-Outardes		110	Girard René (m) 10 Chabot Chutes-aux-Outardes	GOHICO
80	Durand Léopold (m) 5 Girard Chutes-aux-Outardes		111	Girard Wilmer (m) 34 Gagnon Chutes-aux-Outardes	GOHICO
81	Durand Berthole (f) 5 Girard Chutes-aux-Outardes		112	Girard Maryse (f) 34 Gagnon Chutes-aux-Outardes	
82	Dufour Sylva (f) 1 Landry Chutes-aux-Outardes	GOHICO	113	Gagnon Edouard (m) 29 Jean Chutes-aux-Outardes	GOHICO
83	Dufour Diane (f) 1 Landry Chutes-aux-Outardes		114	Gagnon Raymonde (f) 29 Jean Chutes-aux-Outardes	
84	Dufour Lionel (m) 1 Landry Chutes-aux-Outardes		115	Gaudreault Eddy(m) 19 Gagnon Chutes-aux-outardes	GOHICO
85	Desbiens Gervais (m) 37 de l'Eglise Chutes-aux-Outardes	GOHICO	116	Gauthier Ghislain (m) 47 Gagnon Chutes-aux-Outardes	GOHICO
86	Desbiens Francine (f) 37 de l'Eglise Chutes-aux-outardes		117	Gauthier Christian (m) 47 Gagnon Chutes-aux-Outardes	
87	Desbiens André (m) 1 Levesque Chutes-aux-Outardes	GOHICO	118	Gauthier Alfred (m) 3 St-Gelais Chutes-aux-Outardes	GOHICO
88	Desbiens Johanne (f) 1 Levesque Chutes-aux-Outardes		119	Hovington Jean Luc (m) 46 Gagnon Chutes-aux-Outardes	GOHICO
89	Durand Carol (m) 1 Levesque Chutes-aux-Outardes		120	Huard Jocelyne (f) 44 Eglise Chutes-aux-Outardes	GOHICO
90	Dufour Rachelle (f) 47 Gagnon Chutes-aux-Outardes	GOHICO	121	Huard Donald (m) 20 Gagnon CHutes-aux-Outardes	GOHICO
91	Emond Lisette (f) 7 de l'Eglise Chutes-aux-Outardes	GOHICO	122	Imbeault Georgette (f) 28 Jean Chutes-aux-Outardes	GOHICO
92	Finn Léo-Paul (m) 18nde l'Eglise Chutes-aux-Outardes	GOHICO	123	Jean Marc-Antoine (m) 35 Gagnon Chutes-aux-Outardes	GOHICO
93	Finn Madeleine (f) 18 de L'Eglise Chutes-aux-Outardes		124	Jean Agnès (f) 35 Gagnon Chutes-aux-Outardes	

RURAL/RURALE		electoral district/circonscription	URBAN/URBAINE	
N°	page	Charlevoix	N°	page
147 R	N° 2 of/de 5	certified / certifié signature(s)-enumerator(s) / signature(s)-recenseur(s)		N° of/de
polling division / section de vote			polling division / section de vote	

160252

F 303 — 85M-7-79

PRELIMINARY LIST OF ELECTORS

ELECTIONS CANADA

LISTE PRÉLIMINAIRE DES ÉLECTEURS

This list of qualified electors for the polling division number as set out below was prepared for use at the pending federal election from information obtained at the enumeration and has been certified by the signature(s) below as to completeness and correctness so far as is possible.

La présente constitue la liste des électeurs de la section de vote dont le numéro apparaît plus bas préparée en vue de l'élection fédérale en cours d'après les renseignements recueillis lors du recensement. Le(s) recenseur(s) y a(ont) apposé sa(leur) signature, affirmant que cette liste est aussi complète et exacte que possible.

N°		N°	
125	Jean Reynald (m) 35 Gagnon Chutes-aux-Outardes GOHICO	156	Martin Line (f) 40 Eglise Chutes-aux-Outardes GOHICO
126	Jourdain Lucien (m) 42 Gagnon Chutes-aux-Outardes GOHICO	157	Michaud Harold (m) 5 Eglise Chutes-aux-Outardes GOHICO
127	Jean Charles (m) 9 Girard Chutes-aux-Outardes GOHICO	158	Michaud Marguerite (f) 5 Eglise Chutes-aux-Outardes
128	Leclerc Bertrand (m) 46 Eglise Chutes-aux-Outardes GOHICO	159	Michaud Stéphane (m) 5 Eglise Chutes-aux-Outardes
129	Leclerc Marie-Ange (f) 46 Eglise Chutes-aux-Outardes	160	Michaud Alain (m) 5Eglise Chutes-aux-Outardes
130	Langlois Arnold (m) 3 Eglise Chutes-aux-Outardes GOHICO	161	Martel Donat (m) 1 Eglise Chutes-aux-Outardes GOHICO
131	Langlois Frédéric (m) 3 Eglise Chutes-aux-Outardes	162	Martel Marguerite (f) 1 Eglise Chutes-aux- utardes
132	Langlois Sylvie (f) 6 Eglise Chutes-aux-Outardes GOHICO	163	Martel Raymond (m) 1 Eglise Chutes-aux-Outardes
133	Larocque Béatrice (f) 19 Gagnon Chutes-aux-Outardes GOHICO	164	Martel Laurier (m) 1 Eglise Chutes-aux-Outardes
134	Larocque Lisette (f) 19 Gagnon Chutes-aux-Outardes	165	Martel Jocelyn (m) 1 Eglise Chutes-aux-Outardes
135	Levesque Htjean (m) 9 Gagnon Chutes-aux-Outardes GOHICO	166	Martel Michel (m) 1 Eglise Chutes-aux-Outardes
136	Levesque Guylaine (f) 9 Gagnon Chutes-aux-Outardes	167	Malouin Denis (m) 20 Eglise Chutes-aux-Outardes GOHICO
137	Lapointe Berttrand (m) 5 Gagnon Chutes-aux-Outardes GOHICO	168	Malouin Ludivine (f) 20 Jean Chuts-aux-Outardes GOHICO
138	Levesque Paul (m) 3 Gagnon Chutes-aux-Outardes GOHICO	169	Malouin Joseph (m) 20 Jean Chutes-aux-Outardes
139	Lapierre Conrad (m) 20 Gagnon Chutes-aux-Outardes GOHICO	170	Malouin Dany (m) 20 Jean Chutes-aux-Outardes
140	Lavoie G aby (f) 5 Chabot Chutes-aux-Outardes GOHICO	171	Malouin Sonia (f)m20 Jean Chutes-aux-Outardes
141	Lavoie Richard (m) 9 Chabot Chutes-aux-Outardes GOHICO	172	Martel Laurent (m) 19 Gagnon Chutes-aux-Outardes GOHICO
142	Lavoie Michel (m) 9 Chabot Chutes-aux-Outardes	173	Marin Gaston (m) 15 Gagnon Chutes-aux-Outardes GOHICO
143	Lavoie Daniel (m) 9 Chabot Chutes-aux-Outardes	174	Morin Georgianne (f) 9 Gagnon Chutes-aux-Outardes GOHICO
144	Lavoie Carol (m) 9 Chabot Chutes-aux-Outardes	175	Michaud Denise (f) 5 Gagnon Chutes-aux-Outardes GOHICO
145	Laroche Claire (f) 47 Eglise Chutes-aux-Outardes GOHICO	176	Mercier Claire (f) 3 Gagnon Chutes-aux-Outardes GOHICO
146	Lapointe Fernando (m) 34 Jean Chutes-aux-Outardes GOHICO	177	Marcil Jean-Charles (m) 1 Gagnon Chutes-aux-Outardes GOHICO
147	Lapointe Thérèse (f) 34 Jean Chutes-aux-Outardes	178	Marcil Rose (f) 1 Gagnon Chutes-aux-Outardes
148	Lapointe Rémi (m) 34 Jean Chutes-aux-Outardes	179	Marcil Diane (f) 1 Gagnon Chutes-aux-Outardes
149	Lapointe Raymond (m) 34 Jean Chutes-aux-Outardes	180	Marcil Josée (f) 1 Gagnon Chutes-aux-Outardes
150	Lapointe Christine (f) 34 Jean Chutes-aux-Outardes	181	Malouin Richard (m) 18 Gagnon Chutes aux-Outardes GOHICO
151	Lapointe Gaétan (m) 34 Jean Chutes-aux-Outardes	182	Malouin Robert (m) 20 Gagnon Chutes-aux-Outardes GOHICO
152	McPhearson Henri (m) 5 Gagnon Chutes-aux-Outardes GOHICO	183	Malouin Jean (m) 20 gagnon Chutes-aux-Outardes
153	McPhearson Jeanne (f) 5 Gagnon Chutes-aux-Outardes	184	Malouin Jean-Marie (m) 20 Gagnon Chutes-aux-Outardes
154	Martin Léonard (m) 40 Eglise Chutes-aux-Outardes GOHICO	185	Morin Sylvio (m) 7 Landry Chutes-aux-Outardes GOHICO
155	Martin Hermance (f) 40 Eglise Chutes-aux-Outardes	186	Morin Sylvie (f) 7 Landry Chutes-aux-Outardes

RURAL/RURALE	electoral district/circonscription	URBAN/URBAINE
N° 147 R — page N° 3 of/de 5 — polling division / section de vote	Charlevoix	N° — page N° — of/de — polling division / section de vote
	certified / certifié — signature(s)-enumerator(s) / signature(s)-recenseur(s): Mireille Savard	

160253

F 303 — PRELIMINARY LIST OF ELECTORS

85M-7-79

ELECTIONS CANADA

LISTE PRÉLIMINAIRE DES ÉLECTEURS

This list of qualified electors for the polling division number as set out below was prepared for use at the pending federal election from information obtained at the enumeration and has been certified by the signature(s) below as to completeness and correctness so far as is possible.

La présente constitue la liste des électeurs de la section de vote dont le numéro apparaît plus bas préparée en vue de l'élection fédérale en cours d'après les renseignements recueillis lors du recensement. Le(s) recenseur(s) y a(ont) apposé sa(leur) signature, affirmant que cette liste est aussi complète et exacte que possible.

N°		
187	Morin Annie (f) 7 Landry Chutes-aux-Outardes	
188	Morin Fernando (m) 7 Landry Chutes-aux-Outardes	
189	Morin Réjean (m) 7 Landry Chutes-aux-Outardes	
190	Michaud Romuald (m) 10 Chabot Chutes-aux-Outardes	GOHICO
191	Michaud Marjolaine (f) 10 Chabot Chutes-aux-Outardes	
192	Morin Gilles (m) 23 Chabot Chutes-aux-Outardes	GOHICO
193	Morin Jovette (f) 23 Chabot Chutes-aux-Outardes	
194	Morin Maryse (f) 23 Chabot Chutes-aux-Outardes	
195	Morin Daniel (m) 23 Chabot Chutes-aux-Outardes	
196	Mailloux G. Magella (f) 35 Gagnon Chutes-aux-Outardes	GOHICO
197	Murry Larry (m) 2 Levesque Chutes-aux-Outardes	GOHICO
198	Morin Linda (F) 10 Gagnon Chutes-aux-Outardes	GOHICO
199	Morin Régis (m) 21 Eglise Chutes-aux-Outardes	GOHICO
200	Morin Mona (f) 21 Eglise Chutes-aux-Outardes	
201	Noel Rita (f) 18 Gagnon Chutes-aux-Outardes	GOHICO
202	Noel André (m) 18 Gagnon Chutes-aux-Outardes	
203	Noel Nicole (f) 18 Gagnon Chutes-aux-Outardes	
204	Noel Marie-Andrée (f) 18 Gagnon Chutes-aux-Outardes	
205	Nicholas Normand (m) 11 Gagnon Chutes-aux-Outardes	GOHICO
206	Nicholas Géraldine (f) 11 Gagnon Chutes-aux-Outardes	
207	Nicholas Dominique (m) 11 Gagnon Chutes-aux-Outardes	
208	Ouellet Cyprien (m) 31 Gagnon Chutes-aux-Outardes	GOHICO
209	Ouellet Adrienne (f) 31 Gagnon Chutes-aux-Outardes	
210	Ouellet Blanche (f) 31 Gagnon Chutes-aux-Outardes	
211	Ouellet Eluide (m) 32 Eglise Chutes-aux-Outardes	GOHICO
212	Ouellet Gabrielle (f) 32 Eglise Chutes-aux-Outardes	
213	Ouellet ~~Omer (m)~~ Germain(m) 4 St-Galais Chutes-aux-Outardes	GOHICO
214	Ouellet Omer (m) 4 St-Gelais Chutes-aux-Outardes	
215	Ouellet Raymonde (f) 4 St-Galais Chutes-aux-Outardes	
216	Ouellet Gisèle (f) 4 St-Gelais Chutes-aux-Outardes	
217	Ouellet Claude (m) 4 St-Gelais Chutes-aux-Outardes	
218	Ouellet Lucille (f) 4 St-Gelais Chutes-aux-Outardes	
219	Plourde Suzanne (f) 51 Gagnon Chutes-aux-Outardes	GOHICO
220	Poirier Thérèse (f) 8 Chabot Chutes-aux-Outardes	GOHICO
221	Perron Martine (f) 32 Gagnon Chutes-aux-Outardes	GOHICO
222	Petit-Pas Annette (f) 9 Girard Chutes-aux-Outardes	GOHICO
223	Paradis Claude (m) 14 Gagnon Chutes-aux-Outardes	GOHICO
224	Paradis Diane (f) 14 Gagnon Chutes-aux-Outardes	
225	Ross Jocelyne (f) 16 Eglise Chutes-aux-Outardes	GOHICO
226	Ross Gaston (m) 16 Eglise Chutes-aux-Outardes	
227	Racine Raymond (m) 23 Jean Chutes-aux-Outardes	GOHICO
228	Racine Alice (f) 23 Jean Chutes-aux-Outardes	
229	Racine Jean-Marc (m) 23 Jean Chutes-aux-Outardes	
230	Racine Michel (m) 23 Jean Chutes-aux-Outardes	
231	Santerre Gemma (f) 33 Gagnon Chutes-aux-Outardes	GOHICO
232	Santerre Julien (m) 33 Gagnon Chutes-aux-Outardes	
233	Santerre Valère (m) 33 Gagnon Chutes-aux-Outardes	
234	Savard Sylvie (f) 42 Gagnon Chutes-aux-Outardes	GOHICO
235	Savard Carmen (f) 6 Eglise Chutes-aux-Outardes	GOHICO
236	St-Pierre Yvonne (f) 6 Eglise Chutes-aux-Outardes	
237	St-Laurent Germaine (f) 21 Gagnon Chutes-aux-Outardes	GOHICO
238	St-Laurent Aline (f) 21 Gagnon Chutes-aux-Outardes	
239	St-Gelais Lawrence (m) 28 Jean Chutes-aux-Outardes	GOHICO
240	St-Gelais Patrice (m) 28 Jean Chutes-aux-Outardes	
241	Simard Marcel (m) 6 Chabot Chutes-aux-Outardes	GOHICO
242	Simard Pierrette (f) 6 Chabot Chutes-aux-Outardes	
243	Simard Mario (m) 6 Chabot Chutes-aux-Outardes	
244	Savard Guy (m) 47 Eglise Chutes-aux-Outardes	GOHICO
245	Savard Adrien (m) 37 Gagnon Chutes-aux-Outardes	GOHICO
246	Savard Marie-Reine (f) 37 Gagnon Chutes-aux-Outardes	
247	Soucy Joffre (m) 3 St-Gelais Chutes-aux-Outardes	GOHICO
248	Tremblay Jean-Paul (m) 44 Eglise Chutes-aux-Outardes	GOHICO
249	Tremblay Lucette (f) 44 Eglise Chutes-aux-Outardes	

RURAL/RURALE

N° 147 R

page N° 4 of/de 5

polling division / section de vote

electoral district / circonscription: Charlevoix

certified / certifié — signature(s)-enumerator(s) / signature(s)-recenseur(s): Murielle Savard

URBAN/URBAINE

N°

page N° of/de

polling division / section de vote

160254

F 303

8 5M-7-79

PRELIMINARY LIST OF ELECTORS

ELECTIONS CANADA

LISTE PRÉLIMINAIRE DES ÉLECTEURS

This list of qualified electors for the polling division number as set out below was prepared for use at the pending federal election from information obtained at the enumeration and has been certified by the signature(s) below as to completeness and correctness so far as is possible.

La présente constitue la liste des électeurs de la section de vote dont le numéro apparaît plus bas préparée en vue de l'élection fédérale en cours d'après les renseignements recueillis lors du recensement. Le(s) recenseur(s) y a(ont) apposé sa(leur) signature, affirmant que cette liste est aussi complète et exacte que possible.

N°			N°	
250	Tremblay Dany (m) 44 Eglise Chutes-aux-Outardes			
251	Tremblay Jeanne-Mance (f) 3 Eglise Chutes-aux-Outardes	GOHICO		
252	Tremblay Martial (m) 13 Gagnon Chutes-aux-Outardes	GOHICO		
253	Tremblay Calisse (f) 20 Gagnon Chutes-aux-Outardes	GOHICO		
254	Thiffault DOnald (m) 21 GIOnet Chutes-aux-Outardes	GOHICO		
255	Tremblay Barbara (f) 9 Chabot Chutes-aux-Outardes	GOHICO		
256	Tremblay Michel (m) 1 St-Pierre Chutes-aux-Outardes	GOHICO		
257	Tremblay René (m) 7 Girard Chutes-aux-Outardes	GOHICO		
258	Tremblay Carmen (f) 7 Girard Chutes-aux-Outardes			
259	Tremblay Polly-Ann (f) 7 Girard Chutes-aux-Outardes			
260	Truchon Richard (m) 12 St-Gelais Chutes-aux-Outardes	GOHICO		
261	Thériault Johanne (f) 19 Gagnon Chutes-aux-Outardes	GOHICO		
262	Vallé Réjean (m) 13 Eglise Chutes-aux-Outardes	GOHICO		

RURAL/RURALE			electoral district/circonscription	URBAN/URBAINE	
N°	page		Charlevoix	N°	page
147 R	N° 5	of/de 5	certified / certifié signature(s)-enumerator(s) / signature(s)-recenseur(s)		N° of/de
polling division / section de vote			Mireille Gauvin	polling division / section de vote	

160255

F 303 PRELIMINARY LIST OF ELECTORS

8.5M 7-79

ELECTIONS CANADA

LISTE PRÉLIMINAIRE DES ÉLECTEURS

This list of qualified electors for the polling division number as set out below was prepared for use at the pending federal election from information obtained at the enumeration and has been certified by the signature(s) below as to completeness and correctness so far as is possible.

La présente constitue la liste des électeurs de la section de vote dont le numéro apparaît plus bas préparée en vue de l'élection fédérale en cours d'après les renseignements recueillis lors du recensement. Le(s) recenseur(s) y a(ont) apposé sa(leur) signature, affirmant que cette liste est aussi complète et exacte que possible.

N°			N°		
1	ARSENEAULT, LIONEL (M) 10 LESSARD CHUTES-AUX-outardes	GOHICO	22	BERNIER, REINE (F) 34 LESSARD CHUTES-AUX-OUTARDES	GOHICO
2	ARSENEAULT, JEANNINE (F) 10 LESSARD CHUTES-AUX-OUTARDES	GOHICO	23	BERNARD, GAETAN (M) 36 LESSARD CHUTES-AUX-OUTARDES	GOHICO
3	BOIVIN, ROSAIRE (M) 13B LEBLANC CHUTES-AUX-OUTARDES	GOHICO	24	BEAUDIN, ALDERIC (M) 41 LESSARD CHUTES-AUX-OUTARDES	GOHICO
4	BOIVIN, SIMONE (F) 13B LEBLANC CHUTES-AUX-OUTARDES	GOHICO	25	BEAUDIN, CLAUDINE (F) 41 LESSARD CHUTES-AUX-OUTARDES	GOHICO
5	BOIVIN, ROCK (M) 13 LEBLANC CHUTES-AUX-OUTARDES	GOHICO	26	BERGERON, CHRISTIAN (M) 47 LESSARD CHUTES-AUX-OUTARDES	GOHICO
6	BOIVIN, MICHELLE (F) 13A LEBLANC CHUTES-AUX-OUTARDES	GOHICO	27	BEAUDIN, GILLES (M) 52 LESSARD CHUTES-AUX-OUTARDES	GOHICO
7	BANVILLE, JEAN-MARC (M) 18 BELANGER CHUTES-AUX-OUTARDES	GOHICO	28	BERGERON, LUC (M) 5 DE L'HORIZON CHUTES-AUX-OUTARDES	GOHICO
8	BERUBE, MICHEL (M) 9 LEBLANC CHUTES-AUX-OUTARDES	GOHICO	29	BERGERON, LINE (F) 5 DE L'HORIZON CHUTES-AUX-OUTARDES	GOHICO
9	BOULIANNE, CONRAD (M) 7 LEBLANC CHUTES-AUX-OUTARDES	GOHICO	30	BANVILLE, ROGER (M) 9 DE L'HORIZON CHUTES-AUX-OUTARDES	GOHICO
10	BEAUDIN, GUY (M) 8 LEBLANC CHUTES-AUX-OUTARDES	GOHICO	31	BISSON, MARIELLE (F) 9 DE L'HORIZON CHUTES-AUX-OUTARDES	GOHICO
11	BEAUDIN, ARMANDE (F) 8 LEBLANC CHUTES-AUX-OUTARDES	GOHICO	32	BELANGER, MARCEL (M) 62 LESSARD CHUTES-AUX-OUTARDES	GOHICO
12	BEAUDIN, DANIEL (M) 8 LEBLANC CHUTES-AUX-OUTARDES	GOHICO	33	BELANGER, MARIO (M) 62 LESSARD CHUTES-AUX-OUTARDES	GOHICO
13	BANVILLE, GINETTE (F) 19 BELANGER CHUTES-AUX-OUTARDES	GOHICO	34	BELANGER, ROBIN (M) 62 LESSARD CHUTES-AUX-OUTARDES	GOHICO
14	BANVILLE, PIERRETTE (F) 18 BELANGER CHUTES-AUX-OUTARDES	GOHICO	35	BELANGER, PIERRE, (M) 62 LESSARD CHUTES-AUX-OUTARDES	GOHICO
15	BANVILLE, MARIE-FRANCE (F) 18 BELANGER CHUTES-AUX-OUTARDES	GOHICO	36	BELAND, LINE (F) 48 LESSARD CHUTES-AUX-OUTARDES	GOHICO
16	BOUDREAULT, JOCELYN (M) 12 BELANGER CHUTES-AUX-OUTARDES	GOHICO	37	BERUBE, CLAIRE (F) 26 LESSARD CHUTES-AUX-OUTARDES	GOHICO
17	BOUDREAULT, RONALD (M) 12 BELANGER CHUTES-AUX-OUTARDES	GOHICO	38	CANTIN, RAYMOND (M) 5 DU JARDIN CHUTES-AUX-OUTARDES	GOHICO
18	BOUDREAULT, BRUNO (M) 42 LESSARD CHUTES-AUX-OUTARDES	GOHICO	39	CANTIN, MONIQUE (F) 5 DU JARDIN CHUTES-AUX-OUTARDES	GOHICO
19	BOUCHARD, SYLVAIN (M) 27 LESSARD CHUTES-AUX-OUTARDES	GOHICO	40	CANTIN, GILBERT (M) 5 DU JARDIN CHUTES-AUX-OUTARDES	GOHICO
20	BOUCHARD, BEATRICE (F) 27 LESSARD CHUTES-AUX-OUTARDES	GOHICO	41	CANTIN, THERESE (F) 5 DU JARDIN CHUTES-AUX-OUTARDES	GOHICO
21	BERNIER, RICHARD (M) 34 LESSARD				

RURAL/RURALE

N° I48R page N° 1 of/de 8

polling division / section de vote

electoral district/circonscription: CHARLEVOIX

certified / certifié — signature(s)-enumerator(s) / signature(s)-recenseur(s)

URBAN/URBAINE

N° page N° of/de

polling division / section de vote

F 303 PRELIMINARY LIST OF ELECTORS

85M 7 79

ELECTIONS CANADA

160256

LISTE PRÉLIMINAIRE DES ÉLECTEURS

This list of qualified electors for the polling division number as set out below was prepared for use at the pending federal election from information obtained at the enumeration and has been certified by the signature(s) below as to completeness and correctness so far as is possible.

La présente constitue la liste des électeurs de la section de vote dont le numéro apparaît plus bas préparée en vue de l'élection fédérale en cours d'après les renseignements recueillis lors du recensement. Le(s) recenseur(s) y a(ont) apposé sa(leur) signature, affirmant que cette liste est aussi complète et exacte que possible.

N°			N°		
42	CANTIN, LINDA (F) 5 DU JARDIN CHUTES-AUX-OUTARDES	GOHICO	63	DESBIENS, SUZIE (F) 6 BELANGER CHUTES-AUX-OUTARDES	GOHICO
43	CHIASSON, YOLANDE (F) 57 LESSARD CHUTES-AUX-OUTARDES	GOHICO	64	DALLAIRE, MICHEL (M) I3 BELANGER CHUTES-AUX-OUTARDES	GOHICO
44	CARON, JEANNOT (M) 72 LESSARD CHUTES-AUX-OUTARDES	GOHICO	65	DESBIENS, DANIELLE (F) I5 BELANGER CHUTES-AUX-OUTARDES	GOHICO
45	CARON, GERALDA (F) 72 LESSARD CHUTES-AUX-OUTARDES	GOHICO	66	DESMONTIGNY, ANDRE (M) I5 BELANGER CHUTES-AUX-OUTARDES	GOHICO
46	CORMIER, ANDREA (F) 85 LESSARD CHUTES-AUX-OUTARDES	GOHICO	67	DESBIENS, PAUL (M) I9 BELANGER CHUTES-AUX-OUTARDES	GOHICO
47	CASEY, WILLIM (M) 50 LESSARD CHUTES-AUX-OUTARDES	GOHICO	68	DESBIENS, J-GABRIEL (M) I9 LESSARD CHUTES-AUX-OUTARDES	GOHICO
48	CASEY, JOCELYNE (F) 50 LESSARD CHUTES-AUX-OUTARDES	GOHICO	69	DELAROSBIL, GHYSLAIN (M) 38 LESSARD CHUTES-AUX-OUTARDES	GOHICO
49	DESBIENS, ROSAIRE (M) 2I BELANGER CHUTES-AUX-OUTARDES	GOHICO	70	DESBIENS, LISE (F) 48 LESSARD CHUTES-AUX-OUTARDES	GOHICO
50	DESBIENS, PIERRE (M) I5 belanger CHUTES-AUX-OUTARDES	GOHICO	7I	DESBIENS, HUGUETTE (F) I5 BELANGER CHUTES-AUX-OUTARDES	GOHICO
5I	DESBIENS, MME PIERRE (F) I5 BELANGER CHUTES-AUX-OUTARDES	GOHICO	72	DESGAGNE, RENE (M) 3 LEBLANC CHUTES-AUX-OUTARDES	GOHICO
52	DUFOUR, JEANNINE (F) 8 DU JARDIN CHUTES-AUX-OUTARDES	GOHICO	73	DESGAGNE, THERESE (F) 3 LEBLANC CHUTES-AUX-OUTARDES	GOHICO
53	DURAND, NANCY (F) 6 DU JARDIN CHUTES-AUX-OUTARDES	GOHICO	74	DESGAGNE, MICHEL (M) 3 LEBLANC CHUTES-AUX-OUTARDES	GOHICO
54	DUBE, CAMIL (M) I3 LEBLANC CHUTES-AUX-OUTARDES	GOHICO	75	DESBIENS, LISE (F) 23 LESSARD CHUTES-AUX-OUTARDES	GOHICO
55	DIONNE, WILMER (M) 88 LESSARD CHUTES-AUX-OUTARDES	GOHICO	76	DESBIENS, CLAUDE (M) 23 LESSARD CHUTES-AUX-OUTARDES	GOHICO
56	DIONNE, GISELE (F) 88 LESSARD CHUTES-AUX-OUTARDES	GOHICO	77	DESBIENS, ROCK (M) 3 DE L'HORIZON CHUTES-AUX-OUTARDES	GOHICO
57	DIONNE, LUC (M) 88 LESSARD CHUTES-AUX-OUTARDES	GOHICO	78	DESSUREAULT, FRANCIS (M) I5 DE L'HORIZON CHUTES-AUX-OUTARDES	GOHICO
58	DUFOUR, GERMAINE (F) I DE L'HORIZON CHUTES-AUX-OUTARDES	GOHICO	79	DESBIENS, ROBERT (M) 3 DE L'HORIZON CHUTES-AUX-OUTARDES	GOHICO
59	DESBIENS, JUDITH (F) 6 BELANGER CHUTES-AUX-OUTARDES	GOHICO	80	DUCHARME, DOLORES (F) 60 LESSARD CHUTES-AUX-OUTARDES	GOHICO
60	DESBIENS, CHARLOTTE (F) 6 BELANGER CHUTES-AUX-OUTARDES	GOHICO	8I	DESBIENS, BERNARD (M) 28 LESSARD CHUTES-AUX-OUTARDES	GOHICO
6I	DESBIENS, PAULINE (F) 6 BELANGER CHUTES-AUX-OUTARDES	GOHICO	82	DESBIENS, LISE (F) 28 LESSARD CHUTES-AUX-OUTARDES	GOHICO
62	DESBIENS, CAROLE (F) 6 BELANGER				

RURAL/RURALE	electoral district/circonscription	URBAN/URBAINE
N° I48R page N° 2 of/de 8	CHARLEVOIX	N° page N° of/de
polling division section de vote	certified/certifié signature(s)-enumerator(s) / signature(s)-recenseur(s)	polling division section de vote

160257

F 303 — PRELIMINARY LIST OF ELECTORS

8 SM-7-79

ELECTIONS CANADA

LISTE PRÉLIMINAIRE DES ÉLECTEURS

This list of qualified electors for the polling division number as set out below was prepared for use at the pending federal election from information obtained at the enumeration and has been certified by the signature(s) below as to completeness and correctness so far as is possible.

La présente constitue la liste des électeurs de la section de vote dont le numéro apparaît plus bas préparée en vue de l'élection fédérale en cours d'après les renseignements recueillis lors du recensement. Le(s) recenseur(s) y a(ont) apposé sa(leur) signature, affirmant que cette liste est aussi complète et exacte que possible.

N°			N°		
83	FILLION, MARIE (F) 21 BELANGER CHUTES-AUX-OUTARDES	GOHICO	103	GUAY, RAOUL (M) 8 DU JARDIN CHUTES-AUX-OUTARDES	GOHICO
84	FORTIN, HAMEL (M) 4 LESSARD CHUTES-AUX-OUTARDES	GOHICO	104	GAGNON, ANDRE (M) 40 LESSARD CHUTES-AUX-OUTARDES	GOHICO
85	FRECHETTE, CLAUDETTE (F) 36 LESSARD CHUTES-AUX-OUTARDES	GOHICO	105	GAGNON, JEANNETTE (F) 40 LESSARD CHUTES-AUX-OUTARDES	GOHICO
86	FORTIN, BERTHOL (M) 81 LESSARD CHUTES-AUX-OUTARDES	GOHICO	106	GAGNON, YVON (M) 12 LESSARD CHUTES-AUX-OUTARDES	GOHICO
87	FORTIN, MONIQUE (F) 81 LESSARD CHUTES-AUX-OUTARDES	GOHICO	107	GIRARD, CAROL (M) 61 LESSARD CHUTES-AUX-OUTARDES	GOHICO
88	GRAVEL, LAURIER (M) 23 LEBLANC CHUTES-AUX-OUTARDES	GOHICO	108	GAGNE, CHANTALE (F) 61 LESSARD CHUTES-AUX-OUTARDES	GOHICO
89	GRAVEL, ODETTE (F) 23 LEBLANC CHUTES-AUX-OUTARDES	GOHICO	109	GALLANT, DELPHIS (M) 68 LESSARD CHUTES-AUX-OUTARDES	GOHICO
90	GAGNON, YVONNE (F) 5 LEBLANC CHUTES-AUX-OUTARDES	GOHICO	110	GALLANT, GEORGETTE (F) 61 LESSARD	
91	GAGNON, ALAIN (M) 4 DU JARDIN CHUTES-AUX-OUTARDES	GOHICO	111	GALLANT, JEAN-NOEL (M) 73 LESSARD CHUTES-AUX-OUTARDES	GOHICO
92	GIRARD, HANDY (M) 22 LESSARD CHUTES-AUX-OUTARDES	GOHICO	112	GALLANT, YOLANDE (F) 73 LESSARD CHUTES-AUX-OUTARDES	GOHICO
93	GIRARD, GAETAN (M) 9 LEBLANC CHUTES-AUX-OUTARDES	GOHICO	113	GAGNE, FRANCINE (F) 75 LESSARD CHUTES-AUX-OUTARDES	GOHICO
94	GIRARD, MME GAETAN (F) 9 LEBLANC CHUTES-AUX-OUTARDES	GOHICO	114	GAGNON, MARISE (F) 87 LESSARD CHUTES-AUX-OUTARDES	GOHICO
95	GUAY, DIANE (F) 21 LEBLANC CHUTES-AUX-OUTARDES	GOHICO	115	GALLANT, GUYLAINE (F) 64 LESSARD CHUTES-AUX-OUTARDES	GOHICO
96	GAGNON, ALAIN (M) 19 BELANGER CHUTES-AUX-OUTARDES	GOHICO	116	HOVINGTON, JEAN-NOEL (M) 19 LEBLANC CHUTES-AUX-OUTARDES	GOHICO
97	GAGNE, JOSEPH (M) 18 BELANGER CHUTES-AUX-OUTARDES	GOHICO	117	HOVINGTON, MICHELINE (F) 19 LEBLANC CHUTES-AUX-OUTARDES	GOHICO
98	GIRARD, REAL (M) 2A ST-LAURENT CHUTES-AUX-OUTARDES	GOHICO	118	HOVINGTON, JIMMY (M) 19 LEBLANC CHUTES-AUX-OUTARDES	GOHICO
99	GOSSELIN, GINETTE (F) 6 ST-LAURENT CHUTES-AUX-OUTARDES	GOHICO	119	HOVINGTON, SHERLEY (F) 19 LEBLANC CHUTES-AUX-OUTARDES	GOHICO
100	GAGNE, JULES (M) 23 LESSARD CHUTES-AUX-OUTARDES	GOHICO	120	HUDON, JEAN-MARC (M) 21 BELANGER CHUTES-AUX-OUTARDES	GOHICO
101	GIRARD, CLARICE (F) 24 LESSARD CHUTES-AUX-OUTARDES	GOHICO	121	HUARD, FRANCOISE (F) 12 LEBLANC CHUTES-AUX-OUTARDES	GOHICO
102	GAGNON, LOUIS-GUY (M) 29 LESSARD CHUTES-AUX-OUTARDES	GOHICO	122	HOVINGTON, EDOUARD (M) 14 LESSARD CHUTES-AUX-OUTARDES	GOHICO

RURAL/RURALE		electoral district/circonscription	URBAN/URBAINE	
N°	page	CHARLEVOIX	N°	page
148R	N° 3 of/de 8	certified / certifié — signature(s)-enumerator(s) / signature(s)-recenseur(s)		N° of/de
polling division / section de vote		Pauline Langlois	polling division / section de vote	

F 303 PRELIMINARY LIST OF ELECTORS

8 5M 7-79

ELECTIONS CANADA

160258

LISTE PRÉLIMINAIRE DES ÉLECTEURS

This list of qualified electors for the polling division number as set out below was prepared for use at the pending federal election from information obtained at the enumeration and has been certified by the signature(s) below as to completeness and correctness so far as is possible.

La présente constitue la liste des électeurs de la section de vote dont le numéro apparaît plus bas préparée en vue de l'élection fédérale en cours d'après les renseignements recueillis lors du recensement. Le(s) recenseur(s) y a(ont) apposé sa(leur) signature, affirmant que cette liste est aussi complète et exacte que possible.

N°			N°		
I23	HOVINGTON, VERONIQUE (F) I4 LESSARD CHUTES-AUX-OUTARDES	GOHICO	I44	JEAN, DANY (M) 90 LESSARD CHUTES-AUX-OUTARDES	GOHICO
I24	HOVINGTON, LINDA (F) I4 LESSARD CHUTES-AUX-OUTARDES	GOHICO	I45	LESSARD, GUY (M) I5 LEBLANC CHUTES-AUX-OUTARDES	GOHICO
I25	HEBERT, RAYMOND, (M) 24 LESSARD CHUTES-AUX-OUTARDES	GOHICO	I46	LESSARD, FLORENCE (F) I5 LEBLANC CHUTES-AUX-OUTARDES	GOHICO
I26	HARVEY, RENE (M) 25 LESSARD CHUTES-AUX-OUTARDES	GOHICO	I47	LEFRANCOIS, BRIGITTE (F) 2I LEBLANC CHUTES-AUX-OUTARDES	GOHICO
I27	HARVEY, MME RENE (F) 25 LESSARD CHUTES-AUX-OUTARDES	GOHICO	I48	LEPAGE, JEAN-CLAUDE (M) I0 DU JARDIN CHUTES-AUX-OUTARDES	GOHICO
I28	HARVEY, LAURENT (M) 45 LESSARD CHUTES-AUX-OUTARDES	GOHICO	I49	LAVOIE, LUCIEN (M) 7 LESSARD CHUTES-AUX-OUTARDES	GOHICO
I29	HARVEY, GEMMA (F) 45 LESSARD CHUTES-AUX-OUTARDES	GOHICO	I50	LAVOIE, GHYSLAINE (F) 7 LESSARD CHUTES-AUX-OUTARDES	GOHICO
I30	HAMEL, ROLAND (M) I3 DE L'HORIZON CHUTES-AUX-OUTARDES	GOHICO	I5I	LESSARD, SONIA (F) I5 LEBLANC CHUTES-AUX-OUTARDES	GOHICO
I3I	HAMEL, HELENE (F) I3 DE L'HORIZON CHUTES-AUX-OUTARDES	GOHICO	I52	LESSARD, ERIC (M) I5 LEBLANC CHUTES-AUX-OUTARDES	GOHICO
I32	HAMEL, BLANCHE (F) I3 DE L'HORIZON CHUTES-AUX-OUTARDES	GOHICO	I53	LECLERC, MICHEL (M) 20 LESSARD CHUTES-AUX-OUTARDES	GOHICO
I33	HAMEL, LUC (M) I3 DE L'HORIZON CHUTES-AUX-OUTARDES	GOHICO	I54	LAFORCE,NICOLE (F) 39 LESSARD CHUTES-AUX-OUTARDES	GOHICO
I34	JEAN, SYLVIE (F) 22 LEBLANC CHUTES-AUX-OUTARDES	GOHICO	I55	LAJOIE, PAULINE (F) 43 LESSARD CHUTES-AUX-OUTARDES	GOHICO
I35	JOURDAIN, LISON (F) 2A ST-LAURENT CHUTES-AUX-OUTARDES	GOHICO	I56	LANG, MELVIN (M) 46 LESSARD CHUTES-AUX-OUTARDES	GOHICO
I36	JEAN, NICOLE (F) 65 LESSARD CHUTES-AUX-OUTARDES	GOHICO	I57	LANG, GERALDINE (F) 46 LESSARD CHUTES-AUX-OUTARDES	GOHICO
I37	JEAN, SYLVIO (M) 67 LESSARD CHUTES-AUX-OUTARDES	GOHICO	I58	LANG, CLARENCE (M) 46 LESSARD CHUTES-AUX-OUTARDES	GOHICO
I38	JEAN, SYLVAIN (M) 67 LESSARD CHUTES-AUX-OUTARDES	GOHICO	I59	LANG, CATHY (F) 80 LESSARD CHUTES-AUX-OUTARDES	GOHICO
I39	JEAN, ALINE (F) 67 LESSARD CHUTES-AUX-OUTARDES	GOHICO	I60	LANG, SYLVAIN (M) 65 LESSARD CHUTES-AUX-OUTARDES	GOHICO
I40	JEAN, RAOUL (M) 90 LESSARD CHUTES-AUX-OUTARDES	GOHICO	I6I	LAVOIE, ANNY (F) I DE L'UORIZON CHUTES-AUX-OUTARDES	GOHICO
I4I	JEAN, ANDRE (M) 32 LESSARD CHUTES-AUX-OUTARDES	GOHICO	I62	LEFRANCOIS, SYLVIE (F) I2 LESSARD CHUTES-AUX-OUTARDES	GOHICO
I42	JEAN, ROGER (M) BELANGER CHUTES-AUX-OUTARDES	GOHICO	I63	LANDRY, BERNADETTE (F) 42 LESSARD CHUTES-AUX-OUTARDES	GOHICO
I43	JEAN, RENEE (F) BELANGER				

RURAL/RURALE

N° I48R page N° 4 of/de 8

polling division / section de vote

electoral district/circonscription: CHARLEVOIX

certified / certifié

signature(s)-enumerator(s) / signature(s)-recenseur(s): Pauline Langlois

URBAN/URBAINE

N° page N° of/de

polling division / section de vote

160259

F 303 PRELIMINARY LIST OF ELECTORS

85M-7-79

ELECTIONS CANADA

LISTE PRÉLIMINAIRE DES ÉLECTEURS

This list of qualified electors for the polling division number as set out below was prepared for use at the pending federal election from information obtained at the enumeration and has been certified by the signature(s) below as to completeness and correctness so far as is possible.

La présente constitue la liste des électeurs de la section de vote dont le numéro apparaît plus bas préparée en vue de l'élection fédérale en cours d'après les renseignements recueillis lors du recensement. Le(s) recenseur(s) y a(ont) apposé sa(leur) signature, affirmant que cette liste est aussi complète et exacte que possible.

N°			N°		
I64	LEVESQUE, CELINE (F) 7I LESSARD CHUTES-AUX-OUTARDES	GOHICO	I84	MORIN, DIANE (F) 29 LESSARD CHUTES-AUX-OUTARDES	GOHICO
I65	LAPOINTE, DANIEL (M) 85 LESSARD CHUTES-AUX-OUTARDES	GOHICO	I85	MARIER, CHANTALE (F) 38 LESSARD CHUTES-AUX-OUTARDES	GOHICO
I66	LAFORCE, MARIANNE (F) 32 LESSARD CHUTES-AUX-OUTARDES	GOHICO	I86	MARIN, ROBERT (F) 39 LESSARD CHUTES-AUX-OUTARDES	GOHICO
I67	MARTEL, MARC (M) 2 BELANGER CHUTES-AUX-OUTARDES	GOHICO	I87	MORIN, VERONIQUE (F) 52 LESSARD CHUTES-AUX-OUTARDES	GOHICO
I68	MARTEL, CHRISTIANNE (F) 2 BELANGER CHUTES-AUX-OUTARDES	GOHICO	I88	MICHAUD, ODETTE (F) 63 LESSARD CHUTES-AUX-OUTARDES	GOHICO
I69	MARTEL, ANDRE (M) 2 BELANGER CHUTES-AUX-OUTARDES	GOHICO	I89	MALOUIN, DANIELLE (F) 69 LESSARD CHUTES-AUX-OUTARDES	GOHICO
I70	MICHAUD, ROLAND (M) I4 BELANGER CHUTES-AUX-OUTARDES	GOHICO	I90	MALOUIN, JEAN-PIERRE (M) 7I LESSARD CHUTES-AUX-OUTARDES	GOHICO
I7I	MICHAUD, IDA (F) I4 BELANGER CHUTES-AUX-OUTARDES	GOHICO	I9I	MOREAU, VALMOR (M) 77 LESSARD CHUTES-AUX-OUTARDES	GOHICO
I72	MARTIN, JACQUES (M) 3 BELANGER CHUTES-AUX-OUTARDES	GOHICO	I92	MICHAUD, STEVE (M) 82 LESSARD CHUTES-AUX-OUTARDES	GOHICO
I73	MARTIN, D. FRANCINE (F) 3 BELANGER CHUTES-AUX-OUTARDES	GOHICO	I93	MARTEL, GINETTE (F) 82 LESSARD CHUTES-AUX-OUTARDES	GOHICO
I74	MALTAIS, LAURETTE (F) II BELANGER CHUTES-AUX-OUTARDES	GOHICO	I94	MARTEL, CLAUDE (M) 26 LESSARD CHUTES-AUX-OUTARDES	GOHICO
I75	MICHAUD, GINO (M) I4 BELANGER CHUTES-AUX-OUTARDES	GOHICO	I95	NADEAU, ALINE (F) 2I LEBLANC CHUTES-AUX-OUTARDES	GOHICO
I76	MICHAUD, JASMIN (M) I2 DU JARDIN CHUTES-AUX-OUTARDES	GOHICO	I96	NADEAU, MONIQUE (F) 59 LESSARD CHUTES-AUX-OUTARDES	GOHICO
I77	MICHAUD, DANIELLE (F) I2 DU JARDIN CHUTES-AUX-OUTARDES	GOHICO	I97	NADEAU, RAYMOND (M) 66 LESSARD CHUTES-AUX-OUTARDES	GOHICO
I78	MICHAUD, EMILIE (F) IOA ST-LAURENT CHUTES-AUX-OUTARDES	GOHICO	I98	NADEAU, PAQUERETTE (F) 66 LESSARD CHUTES-AUX-OUTARDES	GOHICO
I79	MONZEROLLE, WILFRID (M) I2 LEBLANC CHUTES-AUX-OUTARDES	GOHICO	I99	PLOURDE, BERNARD (M) 2 ST-LAURENT CHUTES-AUX-OUTARDES	GOHICO
I80	MAHEU, CLAUDE (M) II LESSARD CHUTES-AUX-OUTARDES	GOHICO	200	PLOURDE, ROSE-AIMEE (F) 2 ST-LAURENT CHUTES-AUX-OUTARDES	GOHICO
I8I	MAHEU, REJEANNE (F) II LESSARD CHUTES-AUX-OUTARDES	GOHICO	20I	PLOURDE, LUC (M) 2 ST-LAURENT CHUTES-AUX-OUTARDES	GOHICO
I82	MORIN, LILIANE (F) 22 LESSARD CHUTES-AUX-OUTARDES	GOHICO	202	PLOURDE, DORIS (F) 2 ST-LAURENT CHUTES-AUX-OUTARDES	GOHICO
I83	MICHAUD, CHRISTIANNE (F) 20 LESSARD CHUTES-AUX-OUTARDES	GOHICO	203	PLOURDE, JEANNETTE (F) IO ST-LAURENT CHUTES-AUX-OUTARDES	GOHICO

RURAL/RURALE

N° I48R | page N° 5 of/de 8

polling division / section de vote

electoral district/circonscription: CHARLEVOIX

certified / certifié

signature(s)-enumerator(s) / signature(s)-recenseur(s): Pauline Langlois

URBAN/URBAINE

N° | page N° of/de

polling division / section de vote

160260

F 303 PRELIMINARY LIST OF ELECTORS

8 5M-7-79

ELECTIONS CANADA

LISTE PRÉLIMINAIRE DES ÉLECTEURS

This list of qualified electors for the polling division number as set out below was prepared for use at the pending federal election from information obtained at the enumeration and has been certified by the signature(s) below as to completeness and correctness so far as is possible.

La présente constitue la liste des électeurs de la section de vote dont le numéro apparaît plus bas préparée en vue de l'élection fédérale en cours d'après les renseignements recueillis lors du recensement. Le(s) recenseur(s) y a(ont) apposé sa(leur) signature, affirmant que cette liste est aussi complète et exacte que possible.

N°			N°		
204	PLOURDE, ANDRE (M) 10 ST-LAURENT CHUTES-AUX-OUTARDES	GOHICO	224	ST GELAIS, JEAN-DENIS (M) 22 LEBLANC CHUTES-AUX-OUTARDES	GOHICO
205	POITRAS, ARMANDINE (F) 19 LESSARD CHUTES-AUX-OUTARDES	GOHICO	225	ST GELAIS, LUCETTE (F) 1 BELANGER CHUTES-AUX-OUTARDES	GOHICO
206	POITRAS, MARCEL (M) 44 LESSARD CHUTES-AUX-OUTARDES	GOHICO	226	ST GELAIS, GISELE (F) 1 BELANGER CHUTES-AUX-OUTARDES	GOHICO
207	POITRAS, PIERRETTE (F) 44 LESSARD CHUTES-AUX-OUTARDES	GOHICO	227	SANTERRE, ADRIEN (M) 4 LEBLANC CHUTES-AUX-OUTARDES	GOHICO
208	PEPIN, CAMIL (M) 57 LESSARD CHUTES-AUX-OUTARDES	GOHICO	228	SANTERRE, LOUISE (F) 4 LEBLANC CHUTES-AUX-OUTARDES	GOHICO
209	PLAMONDON, YVON (M) 74 LESSARD CHUTES-AUX-OUTARDES	GOHICO	229	ST GELAIS, BERTRAND (M) 5 BELANGER CHUTES-AUX-OUTARDES	GOHICO
210	PLAMONDON,MME YVON (F) 74 LESSARD CHUTES-AUX-OUTARDES	GOHICO	230	ST GELAIS, CECILE (F) 5 BELANGER CHUTES-AUX-OUTARDES	GOHICO
211	QUINN, ALAIN (M) 17 DE L'HORIZON CHUTES-AUX-OUTARDES	GOHICO	231	ST LAURENT, GILLES (M) 7 BELANGER CHUTES-AUX-OUTARDES	GOHICO
212	ROSS, ONEZIME (M) 5 LEBLANC CHUTES-AUX-OUTARDES	GOHICO	232	ST LAURENT, MARIE (F) 7 BELANGER CHUTES-AUX-OUTARDES	GOHICO
213	ROSS, CECILE (F) 5 LEBLANC CHUTES-AUX-OUTARDES	GOHICO	233	ST GELAIS, VICTORIEN (M) 11 BELANGER CHUTES-AUX-OUTARDES	GOHICO
214	ROSS, MARJOLAINE (F) 13 BELANGER CHUTES-AUX-OUTARDES	GOHICO	234	ST GELAIS, CHRISTIANE (F) 11BELANGER CHUTES-AUX-OUTARDES	GOHICO
215	ROY, BRIGITTE (F) 21 BELANGER CHUTES-AUX-OUTARDES	GOHICO	235	ST GELAIS, GERARD (M) 11 BELANGER CHUTES-AUX-OUTARDES	GOHICO
216	RICHARD, CHARLES (M) 43 LESSARD CHUTES-AUX-OUTARDES	GOHICO	236	ST GELAIS, ARNOLD (M) 11 BELANGER CHUTES-AUX-OUTARDES	GOHICO
217	RIVARD, GERARD (M) 54 LESSARD CHUTES-AUX-OUTARDES	GOHICO	237	ST GELAIS, SYLVAIN (M) 11 BELANGER CHUTES-AUX-OUTARDES	GOHICO
218	RIVARD, HENRIETTE (F) 54 LESSARD CHUTES-AUX-OUTARDES	GOHICO	238	ST GELAIS, REGIS (M) 11 BELANGER CHUTES-AUX-OUTARDES	GOHICO
219	RIVARD, LOUISE (F) 54 LESSARD CHUTES-AUX-OUTARDES	GOHICO	239	SOUCY, JACQUELINE (F) 19 BELANGER CHUTES-AUX-OUTARDES	GOHICO
220	RINGUET, BERTHIER (M) 3 DE L'HORIZON CHUTES-AUX-OUTARDES	GOHICO	240	ST LAURENT, GEORGES (M) 23 BELANGER CHUTES-AUX-OUTARDES	GOHICO
221	ROCHA, ANTONIO (M) 84 LESSARD CHUTES-AUX-OUTARDES	GOHICO	241	ST GELAIS, RICHARD (M) 3 ST LAURENT CHUTES-AUX-OUTARDES	GOHICO
222	ROSS, GAETAN (M) 48 LESSARD CHUTES-AUX-OUTARDES	GOHICO	242	ST GELAIS, MME RICHARD (F) 3 ST LAURENT CHUTES-AUX-OUTARDES	GOHICO
223	ROY, GAETAN (M) 64 LESSARD CHUTES-AUX-OUTARDES	GOHICO	243	ST GELAIS, DOMINIQUE (M) 6 ST LAURENT CHUTES-AUX-OUTARDES	GOHICO

RURAL/RURALE

N° I48R

page N° 6 of/de 8

polling division / section de vote

electoral district/circonscription

CHARLEVOIX

certified / certifié

signature(s)-enumerator(s) / signature(s)-recenseur(s)

Pauline Bergeron

URBAN/URBAINE

N° page N° of/de

polling division / section de vote

160261

F 303 8 5M 7 79

PRELIMINARY LIST OF ELECTORS

ELECTIONS CANADA

LISTE PRÉLIMINAIRE DES ÉLECTEURS

This list of qualified electors for the polling division number as set out below was prepared for use at the pending federal election from information obtained at the enumeration and has been certified by the signature(s) below as to completeness and correctness so far as is possible.

La présente constitue la liste des électeurs de la section de vote dont le numéro apparaît plus bas préparée en vue de l'élection fédérale en cours d'après les renseignements recueillis lors du recensement. Le(s) recenseur(s) y a(ont) apposé sa(leur) signature affirmant que cette liste est aussi complète et exacte que possible.

N°			N°		
244	ST PIERRE, FRANCE (F) 4 LESSARD CHUTES-AUX-OUTARDES	GOHICO	264	TREMBLAY, GINO (M) I5 BELANGER CHUTES-AUX-OUTARDES	GOHICO
245	ST LAURENT, FRANCINE (F) I9 LESSARD CHUTES-AUX-OUTARDES	GOHICO	265	TREMBLAY, DENIS (M) I9 BELANGER CHUTES-AUX-OUTARDES	GOHICO
246	SAVARD, MARGUERITE (F) 30 LESSARD CHUTES-AUX-OUTARDES	GOHICO	266	THIBEAULT, ST.L. FRANCINE (F) 23 BELANGER CHUTES-AUX-OUTARDES	GOHICO
247	SYLVAIN, NAZAIRE (M) 56 LESSARD CHUTES-AUX-OUTARDES	GOHICO	267	TURCOTTE, LUDGER (M) 8 ST LAURENT CHUTES-AUX-OUTARDES	GOHICO
248	SYLVAIN, MME NAZAIRE (F) 56 LESSARD CHUTES-AUX-OUTARDES	GOHICO	268	TURCOTTE, GISELE (F) 8 ST LAURENT CHUTES-AUX-OUTARDES	GOHICO
249	SYLVAIN, MICHEL (M) 56 LESSARD CHUTES-AUX-OUTARDES	GOHICO	269	TREMBLAY, LISE (F) I2 BELANGER CHUTES-AUX-OUTARDES	GOHICO
250	SAVARD, ROLANDE (F) 58 LESSARD CHUTES-AUX-OUTARDES	GOHICO	270	TREMBLAY, SOLANGE (F) I2 BELANGER CHUTES-AUX-OUTARDES	GOHICO
25I	SAVARD, DENIS (M) 58 LESSARD CHUTES-AUX-OUTARDES	GOHICO	27I	TREMBLAY, GEORGES (M) 8 LESSARD CHUTES-AUX-OUTARDES	GOHICO
252	ST LAURENT, NORMAND (M) 63 LESSARD CHUTES-AUX-OUTARDES	GOHICO	272	TREMBLAY, RITA (F) I5 DE L'HORIZON CHUTES-AUX-OUTARDES	GOHICO
253	SYLVAIN, CLAUDE (M) 69 LESSARD CHUTES-AUX-OUTARDES	GOHICO	273	TREMBLAY, MARYSE (F) I7 DE L'HORIZON CHUTES-AUX-OUTARDES	GOHICO
254	ST PIERRE, LUCE (F) 89 LESSARD CHUTES-AUX-OUTARDES	GOHICO	274	TREMBLAY, MICHEL (M) 27 LESSARD CHUTES-AUX-OUTARDES	GOHICO
255	THERRIEAULT, CONRAD (M) I6 LEBLANC CHUTES-AUX-OUTARDES	GOHICO	275	TREMBLAY, MARIELLE (F) 27 LESSARD CHUTES-AUX-OUTARDES	GOHICO
256	THERRIEAULT, COLETTE (F) I6 LEBLANC CHUTES-AUX-OUTARDES	GOHICO	276	TREMBLAY, CAMIL (M) 60 LESSARD CHUTES-AUX-OUTARDES	GOHICO
257	TREMBLAY, MARIO (M) I3 BELANGER CHUTES-AUX-OUTARDES	GOHICO	277	TREPANIER, MADELEINE (F) 62 LESSARD CHUTES-AUX-OUTARDES	GOHICO
258	TREMBLAY, MICHELINE (F) I3 BELANGER CHUTES-AUX-OUTARDES	GOHICO	278	TRUCHON, LOUIS (M) 76 LESSARD CHUTES-AUX-OUTARDES	GOHICO
259	TREMBLAY, MICHEL (M) 5 LEBLANC CHUTES-AUX-OUTARDES	GOHICO	279	TRUCHON, JULIETTE (F) 76 LESSARD CHUTES-AUX-OUTARDES	GOHICO
260	TREMBLAY, D. LUCIE (F) 5 LEBLANC CHUTES-AUX-OUTARDES	GOHICO	280	TRUCHON, JULIEN (M) 76 LESSARD CHUTES-AUX-OUTARDES	GOHICO
26I	TREMBLAY, DIANE (F) 7 LEBLANC CHUTES-AUX-OUTARDES	GOHICO	28I	TREMBLAY, PATRICE (M) 86 LESSARD CHUTES-AUX-OUTARDES	GOHICO
262	TREMBLAY, NOEL (M) 22 LEBLANC CHUTES-AUX-OUTARDES	GOHICO	282	TREMBLAY, FABIENNE (F) 86 LESSARD CHUTES-AUX-OUTARDES	GOHICO
263	TREMBLAY, MARC (M) 22 LEBLANC CHUTES-AUX-OUTARDES	GOHICO	283	TRUCHON, BERNARD (M) 87 LESSARD CHUTES-AUX-OUTARDES	GOHICO

RURAL/RURALE		electoral district/circonscription	URBAN/URBAINE	
N°	page	CHARLEVOIX	N°	page
I48R	N° 7 of/de 8	certified / certifié signature(s)-enumerator(s) / signature(s)-recenseur(s)		N° of/de
polling division / section de vote			polling division / section de vote	

160262

F 303 **PRELIMINARY LIST OF ELECTORS**

85M-7-79

ELECTIONS CANADA

LISTE PRÉLIMINAIRE DES ÉLECTEURS

This list of qualified electors for the polling division number as set out below was prepared for use at the pending federal election from information obtained at the enumeration and has been certified by the signature(s) below as to completeness and correctness so far as is possible.

La présente constitue la liste des électeurs de la section de vote dont le numéro apparaît plus bas préparée en vue de l'élection fédérale en cours d'après les renseignements recueillis lors du recensement. Le(s) recenseur(s) y a(ont) apposé sa(leur) signature, affirmant que cette liste est aussi complète et exacte que possible.

N°		N°	
284	TREMBLAY, MICHEL (M) 79 LESSARD CHUTES-AUX-OUTARDES GOHICO		

RURAL/RURALE

N° I48R | page N° 8 of/de 8

polling division / section de vote

electoral district/circonscription: CHARLEVOIX

certified / certifié — signature(s)-enumerator(s) / signature(s)-recenseur(s): Pauline Gervais

URBAN/URBAINE

N° | page N° | of/de

polling division / section de vote

F 303 PRELIMINARY LIST OF ELECTORS

8.5M-7-79

ELECTIONS CANADA

160263

LISTE PRÉLIMINAIRE DES ÉLECTEURS

This list of qualified electors for the polling division number as set out below was prepared for use at the pending federal election from information obtained at the enumeration and has been certified by the signature(s) below as to completeness and correctness so far as is possible.

La présente constitue la liste des électeurs de la section de vote dont le numéro apparaît plus bas préparée en vue de l'élection fédérale en cours d'après les renseignements recueillis lors du recensement. Le(s) recenseur(s) y a(ont) apposé sa(leur) signature, affirmant que cette liste est aussi complète et exacte que possible.

N°		N°	
1	Bouchard, Alain (M) 3 Labbée Chute-aux-Outardes GOHICO	32	Beaulieu, Gilles (M) 9 De l'Espérance Chute-aux-Outardes GOHICO
2	Bérubé, Tarzan (M) 2 Gauthier Chute-aux-Outardes GOHICO	33	Beaulieu, Ginette (F) 9 De l'Espérance Chute-aux-Outardes
3	Beaudin, Claude (M) 3 Gauthier Chute-aux-Outardes GOHICO	34	Beaulieu, Patrice (M) 7 De l'Espérance Chute-aux-Outardes GOHICO
4	Beaudin, Claude (F) 3 Gauthier Chute-aux-Outardes	35	Bourque, Sylvette (F) 3 De l'Espérance Chute-aux-Outardes GOHICO
5	Beaudin, Roger (M) 3 Gauthier Chute-aux-Outardes	36	Campagna, Emile (M) 9 Labbée Chute-aux-Outardes GOHICO
6	Beaudin, Lise (F) 3 Gauthier Chute-aux-Outardes	37	Campagna, Monique (F) 9 Labbée Chute-aux-Outardes
7	Bouchard, Caroline (F) 20 Gauthier#3 Chute-aux-Outardes GOHICO	38	Canuel, Robert (M) 14 Gionet Chute-aux-Outardes GOHICO
8	Bérubé, René (M) 17 Gauthier Chute-aux-Outardes GOHICO	39	Côté, Christian (M) 4 De l'Avenir Chute-aux-Outardes GOHICO
9	Bélanger, Thérèse (F) 13 Labbée Chute-aux-Outardes GOHICO	40	Côté, Claudia (F) 4 De l'Avenir Chute-aux-Outardes
10	Beaudin, Henri-Paul (M) 21 Desbiens Chute-aux-Outardes GOHICO	41	Cournoyer, Pierre (M) 16 Des Sports Chute-aux-Outardes GOHICO
11	Beaudin, Marie-Andréa (F) 21Desbiens Chute-aux-Outardes	42	Cournoyer, Pierre (F) 16 Des Sports Chute-aux-Outardes
12	Beaudin, Christian (M) 21 Desbiens Chute-aux-Outardes	43	Caron, Roland (M) 15 De l'Espérance Chute-aux-Outardes GOHICO
13	Beaudin, Jasmine (F) 21 Desbiens Chute-aux-Outardes	44	Caron, Monique (F) 15 De l'Espérance Chute-aux-Outardes
14	Bérubé, Noëlla (F) 12-B-Desbiens Chute-aux-Outardes GOHICO	45	Côté, Michel (M) 13 De l'Espérance Chute-aux-Outardes GOHICO
15	Bélanger, Michel (M) 8 Desbiens Chute-aux-Outardes GOHICO	46	Côté, Maryse (F) 13 De l'Espérance Chute-aux-Outardes
16	Bélanger,Lepage, Johanne (F) 8 Desbiens Chute-aux-Outardes	47	Côté, Jocelyn (M) 5 De l'Avenir Chute-aux-Outardes GOHICO
17	Beaudin, Jean-Guy (M) 13 Gionet Chute-aux-Outardes GOHICO	48	Dubé, Angelo (M) 19 Gauthier Chute-aux-Outardes GOHICO
18	Beaudin, Colette (F) 13 Gionet Chute-aux-Outardes	49	Dubé, Fernande (F) 19 Gauthier Chute-aux-Outardes
19	Brochu, Oscar (M) 25 Gionet Chute-aux-Outardes GOHICO	50	Desbiens, Léopold (M) 9 Desbiens Chute-aux-Outardes GOHICO
20	Brochu, Claire (F) 25 Gionet Chute-aux-Outardes	51	Desbiens, Julienne (F) 9 Desbiens Chute-aux-Outardes
21	Banville Yvan (M) 22 Gionet Chute-aux-Outardes GOHICO	52	Desbiens, Mario (M) 6 Desbiens Chute-aux-Outardes GOHICO
22	Bouchard, Sergine (F) 8 Gionet Chute-aux-Outardes GOHICO	53	Deroy, Jacqueline (F) 7 Desbiens Chute-aux-Outardes GOHICO
23	Beaudin, William (M) 4 Desbiens Chute-aux-Outardes GOHICO	54	Deschênes, Dolorès (F) 11 Gionet Chute-aux-Outardes GOHICO
24	Beaudin, Marcelle (F) 4 Desbiens Chute-aux-Outardes	55	Desbiens, André (M) 20 Gionet Chute-aux-Outardes GOHICO
25	Beaudin, Omer (M) 23 Gionet Chute-aux-Outardes GOHICO	56	Desbiens, Lionel (M) 12 Gionet Chute-aux-Outardes GOHICO
26	Boulianne, Yvan (M) 4 De l'Aréna #3 Chute-aux-Outardes GOHICO	57	Desbiens, Rémi (M) 4 De l'Aréna #1 Chute-aux-Outardes GOHICO
27	Berger, Christine (F) 6 De l'Avenir Chute-aux-Outardes GOHICO	58	Desbiens, Denise (F) 4 De l'Aréna #1 Chute-aux-Outardes
28	Beaudin, Alain (M) 17 De l'Avenir Chute-aux-Outardes GOHICO	59	Durand, Johanne (F) 7 De l'Avenir Chute-aux-Outardes GOHICO
29	Beaudin, Lisette (F) 17 De l'Avenir Chute-aux-Outardes	60	Deschênes, Réjean (M) 9 De l'Avenir Chute-aux-Outardes GOHICO
30	Bérubé, Gaétan (M) 11 De l'Espérance Chute-aux-Outardes GOHICO	61	Deschênes, Lorraine (F) 9 De l'Avenir Chute-aux-Outardes
31	Bérubé, Gaétanne (F) 11 De l'Espérance Chute-aux-Outardes	62	Dumont, Diane (F) 14 De l'Avenir Chute-aux-Outardes GOHICO

RURAL/RURALE	electoral district/circonscription	URBAN/URBAINE
N° 149(R) page N° 1 of/de 4	Charlevoix	N° page N° of/de
polling division section de vote	certified certifié signature(s)-enumerator(s) /signature(s)-recenseur(s) Claudette Bernard	polling division section de vote

F 303 — 8.5M-7-79

PRELIMINARY LIST OF ELECTORS

ELECTIONS CANADA

160264

LISTE PRÉLIMINAIRE DES ÉLECTEURS

This list of qualified electors for the polling division number as set out below was prepared for use at the pending federal election from information obtained at the enumeration and has been certified by the signature(s) below as to completeness and correctness so far as is possible.

La présente constitue la liste des électeurs de la section de vote dont le numéro apparaît plus bas préparée en vue de l'élection fédérale en cours d'après les renseignements recueillis lors du recensement. Le(s) recenseur(s) y a(ont) apposé sa(leur) signature, affirmant que cette liste est aussi complète et exacte que possible.

N°	
63	Durand, Ghislain (M) 10 De l'Espérance Chute-aux-Outardes GOHICO
64	Durand, Céline (F) 10 De l'Espérance Chute-aux-Outardes
65	Emond, Yoland (M) 16 De l'Avenir Chute-aux-Outardes GOHICO
66	Emond, Denis (M) 12 De l'Espérance Chute-aux-Outardes GOHICO
67	Emond, Beaudin, Francine (F) 12 De L'Espérance Chute-aux-Outardes
68	Fortin, Lucien (M) 17 Labbée Chute-aux-Outardes GOHICO
69	Fortin, Armande (F) 17 Labbée Chute-aux-Cutardes
70	Fortin, Claude (M) 17 Labbée Chute-aux-Outardes
71	Fillion, Céline (F) 2 Gauthier Chute-aux-Outardes GOHICO
72	Fortin, Diane (F) 2-B-Gauthier Chute-aux-Outardes GOHICO
73	Finn, Louisa (F) 19 Gauthier Chute-aux-Outardes GOHICO
74	Fillion, Bernard (M) 12 Gauthier Chute-aux-Outardes GOHICO
75	Fillion, Gilles (M) 12 Gauthier Chute-aux-Outardes
76	Fillion, Yves (M) 12 Gauthier Chute-aux-Outardes
77	Fillion, Armand (M) 12 Gauthier Chute-aux-Outardes
78	Fortin, Armand (M) 23 Desbiens Chute-aux-Outardes GOHICO
79	Fortin, Denise (F) 23 Desbiens Chute-aux-Outardes
80	Fortin, Sylvain (M) 23 Desbiens Chute-aux-Outardes
81	Fortin, René (M) 23 Desbiens Chute-aux-Outardes
82	Fortin, Sylvie (F) 23 Desbiens Chute-aux-Outardes
83	Fortin, Raymond (M) 20 Desbiens Chute-aux-Outardes GOHICO
84	Fortin, Ghislaine (F) 20 Desbiens Chute-aux-Outardes
85	Fortin, Jean-Pierre (M) 20 Desbiens Chute-aux-Outardes
86	Fortin, Michel (M) 20 Desbiens Chute-aux-Outardes
87	Fortin, Harold (M) 20 Desbiens Chute-aux-Outardes
88	Ferron, Linda (F) 12-A-Desbiens Chute-aux-Outardes GOHICO
89	Ferron, Alma (F) 12-A-Desbiens Chute-aux-Outardes
90	Fréchette, Sylvie (F) 7 De l'Espérance Chute-aux-Outardes GOHICO
91	Fortin, Serge (M) 16 Gionet Chute-aux-Outardes GOHICO
92	Fournier, Reno (M) 24 Gionet Chute-aux-Outardes GOHICO
93	Gagnon, Jean-Paul (M) 5-A-Labbée Chute-aux-Outardes GOHICO
94	Girard, Roger (M) 2-B-Gauthier Chute-aux-Outardes GOHICO
95	Guay, Gilberte (F) 17 Gauthier Chute-aux-Outardes GOHICO
96	Guay, Yvon (M) 17 Gauthier Chute-aux-Outardes
97	Girard, Maurice (M) 18 Desbiens Chute-aux-Outardes GOHICO
98	Girard, Maud (F) 18 Desbiens Chute-aux-Outardes
99	Gionet, Daniel (M) 7 Desbiens Chute-aux-Outardes GOHICO
100	Gauthier, Nicole (F) 7-B-Desbiens Chute-aux-Outardes GOHICO
101	Gauthier, Sylvain (M) 5 Desbiens Chute-aux-Outardes GOHICO
102	Gionet, Françoise, (F) 5 Gionet Chute-aux-Outardes GOHICO
103	Gionet, Honoré (M) 5 Gionet Chute-aux-Outardes
104	Gionet, Henri (M) 5 Gionet Chute-aux-Outardes
105	Gauthier, Marie (F) 14 Gionet Chute-aux-Outardes GOHICO
106	Gagné, Noël (M) 27 Gionet Chute-aux-Outardes GOHICO
107	Gauthier, Johanne (F) 4 De l'Aréna#3 Chute-aux-Outardes GOHICO
108	Gagnon, Guy (M) 8 De l'Avenir Chute-aux-Outardes GOHICO
109	Gagnon, Diane (F) 8 De l'Avenir Chute-aux-Outardes
110	Gagné, Jean (M) 14 De l'Avenir Chute-aux-Outardes GOHICO
111	Gagnon, Jean-Marc (M) 18 Des Sports Chute-aux-Outardes GOHICO
112	Gagnon, Solange (F) 18 Des Sports Chute-aux-Outardes
113	Gagné, Lise (F) 16 De l'Espérance Chute-aux-Outardes GOHICO
114	Girard, Jean-Charles (M) 25 Du Bassin Chute-aux-Outardes GOHICO
115	Girard, Diane (F) 25 Du Bassin Chute-aux-Outardes
116	Gagné, Herman (M) 14 De l'Espérance Chute-aux-Outardes GOHICO
117	Gagné, Lebreux, Reine (F) 14 De l'Espérance Chute-aux-Outardes
118	Girard, Isèle (F) 16 Gionet Chute-aux-Outardes GOHICO
119	Gagnon, Pauline (F) 24 Gionet Chute-aux-Outardes GOHICO
120	Guitard, Michel.A. (M) 12 De l'Avenir Chute-aux-Outardes GOHICO
121	Guitard, Aline (F) 12 De l'Avenir Chute-aux-Outardes
122	Gagnon, Sylvain (M) 22 Des Sports Chute-aux-Outardes GOHICO
123	Gagnon, Raymonde (F) 22 Des Sports Chute-aux-Outardes
124	Hovington, Monique (F) 28 Gionet Chute-aux-Outardes GOHICO

RURAL/RURALE

N° 149(R) — page N° 2 of/de 4

polling division / section de vote

electoral district/circonscription: Charlevoix

certified / certifié — signature(s)-enumerator(s) / signature(s)-recenseur(s): Claudette Bernard

URBAN/URBAINE

N° — page N° of/de

polling division / section de vote

F 303 — 85M-7-79

PRELIMINARY LIST OF ELECTORS

ELECTIONS CANADA

160265

LISTE PRÉLIMINAIRE DES ÉLECTEURS

This list of qualified electors for the polling division number as set out below was prepared for use at the pending federal election from information obtained at the enumeration and has been certified by the signature(s) below as to completeness and correctness so far as is possible.

La présente constitue la liste des électeurs de la section de vote dont le numéro apparaît plus bas préparée en vue de l'élection fédérale en cours d'après les renseignements recueillis lors du recensement. Le(s) recenseur(s) y a(ont) apposé sa(leur) signature, affirmant que cette liste est aussi complète et exacte que possible.

N°		N°	
125	Hovington, Andrée (F) 23 Gionet Chute-aux-Outardes GOHICO	156	Lavoie, Jean-Paul (M) 28 Gionet Chute-aux-Outardes GOHICO
126	Hovington, Yvonne (F) 21 De l'Aréna Chute-aux-Outardes GOHICO	157	Lebel, Suzanne (F) 23 Du Bassin Chute-aux-Outardes GOHICO
127	Hovington, Michel (M) 21 De l'Aréna Chute-aux-Outardes	158	Légaré, Jacques (M) 8 De l'Espérance Chute-aux-Outardes GOHICO
128	Hovington, Adélard (M) 21 De l'Aréna Chute-aux-Outardes	159	Légaré, Johanne (F) 8 De l'Espérance Chute-aux-Outardes
129	Hovington, Johanne (F) 21 De l'Aréna Chute-aux-Outardes	160	Lafrance, André (M) 6 Gionet Chute-aux-Outardes GOHICO
130	Hovington, Rachelle (F) 21 De l'Aréna Chute-aux-Outardes	161	Marin, Nancy (F) 15 Labbée Chute-aux-Outardes GOHICO
131	Hynes, Line (F) 5 De l'Avenir Chute-aux-Outardes GOHICO	162	Maloin, Serge (M) 15 Labbée Chute-aux-Outardes
132	Jean, Linda (F) 17 Gauthier Chute-aux-Outardes GOHICO	163	Morin, Noëlla (F) 16 Labbée Chute-aux-Outardes GOHICO
133	Jean, Sonia (F) 20 Gionet Chute-aux-Outardes GOHICO	164	Morin, Réal (M) 16 Labbée Chute-aux-Outardes
134	Jean, Anne (F) 25 De l'Aréna Chute-aux-Outardes GOHICO	165	Morin, Clément (M) 16 Labbée Chute-aux-Outardes
135	Jobin, Jacques (M) 5 De l'Espérance Chute-aux-Outardes GOHICO	166	Marin, André (M) 16 De l'Espérance Chute-aux-Outardes GOHICO
136	Jobin, Huguette (F) 5 De l'Espérance Chute-aux-Outardes	167	Martel, Dominique (M) 18 Gauthier Chute-aux-Outardes GOHICO
137	Lavoie, Guendalina (F) 3 Labbée Chute-aux-Outardes GOHICO	168	Martel, Gertrude (F) 18 Gauthier Chute-aux-Outardes
138	Labrie, Thérèse (F) 5-A-Labbée Chute-aux-Outardes GOHICO	169	Martel, Daniel (M) 18 Gauthier Chute-aux-Outardes
139	Lelièvre, Claude (M) 11 Labbée Chute-aux-Outardes GOHICO	170	Murray, Victor (M) 16 Gauthier Chute-aux-Outardes GOH CO
140	Lavoie, Pierre (M) 14 Labbée Chute-aux-Outardes GOHICO	171	Murray, Carmen (F) 16 Gauthier Chute-aux-Outardes
141	Laprise, Maurice (M) 5 Gauthier Chute-aux-Outardes GOHICO	172	Martel, Denis (M) 14 Desbiens Chute-aux-Outardes GOHICO
142	Laprise, Raymonde (F) 5 Gauthier Chute-aux-Outardes	173	Morin, Guylaine (F) 6 Desbiens Chute-aux-Outardes GOHICO
143	Lepage, Gilbert (M) 14 Gauthier Chute-aux-Outardes GOHICO	174	Morin, Chantale (F) 2 Desbiens Chute-aux-Outardes GOHICO
144	Lepage, Simone (F) 14 Gauthier Chute-aux-Outardes	175	Martin, Etienne (M) 9 Gionet Chute-aux-Outardes GOHICO
145	Lepage, Diane (F) 14 Gauthier Chute-aux-Outardes	176	Martin, Monique (F) 9 Gionet Chute-aux-Outardes
146	Lepage, Denis (M) 14 Gauthier Chute-aux-Outardes	177	Martin, Jacinthe (F) 9 Gionet Chute-aux-Outardes
147	Lepage, Serge (M) 14 Gauthier Chute-aux-Outardes	178	Martin, Alain (M) 9 Gionet Chute-aux-Outardes
148	Lecours, Robert (M) 10 Desbiens Chute-aux-Outardes GOHICO	179	Martin, Mario (M) 9 Gionet Chute-aux-Outardes
149	Lecours, Rolande (F) 10 Desbiens Chute-aux-Outardes	180	Malouin, David (M) 3 Fortin Chute-aux-Outardes GOHICO
150	Lévesque, Céline (F) 7 Desbiens #2 Chute-aux-Outardes GOHICO	181	Malouin, Beaudin, Luminée (F) 3 Fortin Chute-aux-Outardes
151	Lefrançois, Laurent (M) 4 Gionet Chute-aux-Outardes GOHICO	182	Malouin, Frank (M) 3 Fortin Chute-aux-Outardes
152	Lefrançois, Laurette (F) 4 Gionet Chute-aux-Outardes	183	Malenfant, François (M) 23 Du Bassin Chute-aux-Outardes GOHICO
153	Lefrançois, Jacques (M) 4 Gionet Chute-aux-Outardes	184	Mailloux, Marlène (F) 4 De l'Aréna Chute-aux-Outardes GOHICO
154	Langlois, Nathalie (F) 5-B-Labbée Chute-aux-Outardes GOHICO	185	Malenfant, Jacinthe (F) 23 Du Bassin Chute-aux-Outardes GOHICO
155	Lavoie, Léontinne (F) 17 Du Bassin Chute-aux-Outardes GOHICO	186	Ouellette, Jean-Yves (M) 8 Lavoie Chute-aux-Outardes GOHICO

RURAL/RURALE			electoral district/circonscription	URBAN/URBAINE	
N°	page			N°	page
149(R)	N° 3	of/de 4	Charlevoix		N° of/de
polling division / section de vote			certified / certifié signature(s)-enumerator(s) / signature(s)-recenseur(s) Claudette Bernard		polling division / section de vote

F 303 PRELIMINARY LIST OF ELECTORS

8 SM-7-79

ELECTIONS CANADA

160266

LISTE PRÉLIMINAIRE DES ÉLECTEURS

This list of qualified electors for the polling division number as set out below was prepared for use at the pending federal election from information obtained at the enumeration and has been certified by the signature(s) below as to completeness and correctness so far as is possible.

La présente constitue la liste des électeurs de la section de vote dont le numéro apparaît plus bas préparée en vue de l'élection fédérale en cours d'après les renseignements recueillis lors du recensement. Le(s) recenseur(s) y a(ont) apposé sa(leur) signature, affirmant que cette liste est aussi complète et exacte que possible.

N°	
187	Ouellet, Linda (F) 8 Lavoie Chute-aux-Outardes GOHICO
188	Ouellet, Alphondor (M) 7 Gauthier Chute-aux-Outardes GOHICO
189	Ouellet, Rose-Alma (F) 7 Gauthier Chute-aux-Outardes
190	Ouellet, Claude (M) 7 Gauthier Chute-aux-Outardes
191	Ouellet, Raynald (M) 20 Gauthier #3 Chute-aux-Outardes GOHICO
192	Ouellet, Michel (M) 3 De l'Espérance Chute-aux-Outardes GOHICO
193	Poirier, Sarto (M) 13 Gauthier Chute-aux-Outardes GOHICO
194	Poirier, Marguerite (F) 13 Gauthier Chute-aux-Outardes
195	Poirier, Linda (F) 13 Gauthier Chute-aux-Outardes
196	Poirier, Yves (M) 13 Gauthier Chute-aux-Outardes
197	Parisé, Gilles (M) 11 De l'Avenir Chute-aux-Outardes GOHICO
198	Parisé, Francine (F) 11 De l'Avenir Chute-aux-Outardes
199	Pinel, Denis (M) 19 De l'Aréna Chute-aux-Outardes GOHICO
200	Raymond, Magella (F) 14 Desbiens Chute-aux-Outardes GOHICO
201	Richard, Paul-Henri (M) 26 Gionet Chute-aux-Outardes GOHICO
202	Richard, Micheline (F) 26 Gionet Chute-aux-Outardes
203	Ross, Reno (M) 18 Gionet Chute-aux-Outardes GOHICO
204	Ross, Diane (F) 18 Gionet Chute-aux-Outardes
205	Roy, Armand (M) 23 De l'Aréna Chute-aux-Outardes GOHICO
206	Roy, Pauline (F) 23 De l'Aréna Chute-aux-Outardes
207	Roy, Johanne (F) 23 De l'Aréna Chute-aux-Outardes
208	Savard, Jacqueline (F) 20 Gauthier #1 Chute-aux-Outardes GOHICO
209	St-Gelais, Géraldine (F) 19 Gionet Chute-aux-Outardes GOHICO
210	Savard Chantale (F) 22 Gionet Chute-aux-Outardes GOHICO
211	Sylvain, Yvon (M) 8 Gionet Chute-aux-Outardes GOHICO
212	Savard, Louis-Marie (M) 10 Gionet Chute-aux-Outardes GOHICO
213	Savard, Roseline (F) 10 Gionet Chute-aux-Outardes
214	St-Gelais, Marjolaine (F) 12 Gionet Chute-aux-Outardes GOHICO
215	Sirois, Chislain (M) 6 De l'Avenir Chute-aux-Outardes GOHICO
216	Servant, Henri-Paul (M) 10 De l'Avenir Chute-aux-Outardes GOHICO
217	Servant, Aline (F) 10 De l'Avenir Chute-aux-Outardes
218	Servant, Paul-Henri (M) 10 De l' Avenir Chute-aux-Outardes
219	Servant, Sylvie (F) 10 De l'Avenir Chute-aux-Outardes
220	Servant, Normand (M) 10 De l'Avenir Chute-aux-Outardes
221	Servant, Johanne (F) 10 De l'Avenir Chute-aux-Outardes
222	St-Gelais, Bruno (M) 7 De l'Avenir Chute-aux-Outardes GOHICO
223	Savard, Nathalie (F) 16 De l'Avenir Chute-aux-Outardes GOHICO
224	Tremblay, Gilbert (M) 8 Gauthier Chute-aux-Outardes GOHICO
225	Tremblay, Gilbert (F) 8 Gauthier Chute-aux-Outardes
226	Tremblay, Chantale (F) 8 Gauthier Chute-aux-Outardes
227	Tremblay, Jeanne (F) 6 Gauthier Chute-aux-Outardes GOHICO
228	Tremblay, Jacqueline (F) 6 Gauthier Chute-aux-Outardes
229	Tremblay, Valérien (M) 6 Gauthier Chute-aux-Outardes
230	Tremblay, Jimmy (M) 6 Gauthier Chute-aux-Outardes
231	Tremblay, Noël (M) 20 Gauthier #2 Chute-aux-Outardes GOHICO
232	Tremblay, Marco (M) 20 Gauthier #2 Chute-aux-Outardes
233	Tremblay, Gaston (M) 7-B-Desbiens Chute-aux-Outardes GOHICO
234	Tremblay, Alain (M) 7 Desbiens #2 Chute-aux-Outardes GOHICO
235	Tremblay, David (M) 2 Desbiens Chute-aux-Outardes GOHICO
236	Tremblay, Hélène (F) 2 Desbiens Chute-aux-Outardes
237	Tremblay, Raynald (M) 15 Gionet Chute-aux-Outardes GOHICO
238	Tremblay, Line (F) 15 Gionet Chute-aux-Outardes
239	Tremblay, Jules (M) 17 Gionet Chute-aux-Outardes GOHICO
240	Tremblay, Gaétanne (F) 17 Gionet Chute-aux-Outardes
241	Tremblay, Sonia (F) 17 Gionet Chute-aux-Outardes
242	Tremblay, Linda (F) 19 De l'Aréna Chute-aux-Outardes GOHICO

RURAL/RURALE

N° 149(R) page N° 4 of/de 4

polling division section de vote

electoral district/circonscription: Charlevoix

certified certifié signature(s)-enumerator(s) / signature(s)-recenseur(s): Claudette Bernard

URBAN/URBAINE

N° page N° of/de

polling division section de vote

F 303

PRELIMINARY LIST OF ELECTORS

ELECTIONS CANADA

160267

LISTE PRÉLIMINAIRE DES ÉLECTEURS

This list of qualified electors for the polling division number as set out below was prepared for use at the pending federal election from information obtained at the enumeration and has been certified by the signature(s) below as to completeness and correctness so far as is possible.

La présente constitue la liste des électeurs de la section de vote dont le numéro apparaît plus bas préparée en vue de l'élection fédérale en cours d'après les renseignements recueillis lors du recensement. Le(s) recenseur(s) y a(ont) apposé sa(leur) signature, affirmant que cette liste est aussi complète et exacte que possible.

N°		N°	
1	Arseneault, Gaétan (M) 222 Vallilée Chute-aux Outardes GOH-ICO	32	Castonguay, Gaston (M) 14 Tanguay Chute-aux-Outardes GOH-ICO
2	Bélanger, Sylvie (F) 20 Beaudin Chute-aux-Outardes GOH-ICO	33	Castonguay, Claudette (F) 14 Tanguay Chute-aux-Outardes
3	Beaudin, Gisèle (F) 37 Beaudin Chute-aux-Outardes GOH-ICO	34	Coté, Laurenzo (M) 15 Tanguay Chute-aux-Outardes GOH-ICO
4	Beaudin, Reynald (M) 37 Beaudin Chute-aux-Outardes GOH-ICO	35	Coté, Irma (F) 15 Tanguay Chute-aux-Outardes
5	Beaudin, Denis (M) 37 Beaudin Chute-aux-Outardes GOH-ICO	36	Cousineau, Pierre (M) 22 Tanguay Chute-aux-Outardes GOH-ICO
6	Beaudin, Chantale (F) 37 Beaudin Chute-aux-Outardes GOH-ICO	37	Coté, Yves (M) 154 Vallilée Chute-aux-Outardes GOH-ICO
7	Bérubé, Suzanne (F) 178 Vallilée Chute-aux-Outardes #5 GOH-ICO	38	Couillard, Albert (M) 298 Vallilée Chute-aux-Outardes GOH-ICO
8	Bilocq, Marc (M) 7 Richard Chute-aux-Outardes GOH-ICO	39	Couillard, Monette (F) 298 Vallilée Chute-aux-Outardes
9	Bilocq, Françine (F) 7 Richard Chute-aux-Outardes GOH-ICO	40	Couillard, Roland (M) 162 Vallilée Chute-aux-Outardes GOH-ICO
10	Bouchard, Réjean (M) 1 Tanguay Chute-aux-Outardes GOH-ICO	41	Couillard, Andrée (F) 162 Vallilée Chute-aux-Outardes
11	Bouchard, Germaine (F) 1 Tanguay Chute-aux-Outardes GOH-ICO	42	Couillard, Renée (F) 162 Vallilée Chute-aux-Outardes
12	Boudreault, Francine (F) 111 Vallilée Chute-aux-Outardes GOH-ICO	43	Couillard, Suzie (F) 162 Vallilée chute-aux-Outardes
13	Beaulieu, Fabienne (F) 140 Vallilée Chute-aux-Outardes GOH-ICO	44	Coté, Etienne (M) 171 Vallilée Chute-aux-Outardes GOH-ICO
14	Bisson, Laval (M) 135 Vallilée Chute-aux-Outardes GOH-ICO	45	Cormier, Lucie (F) 21 Tanguay Chute-aux-Outardes GOH-ICO
15	Bérubé, Gérard (M) 153 Vallilée Chute-aux-Outardes GOH-ICO	46	Coté, Jean-Pierre (M) 1 Richard Chute-aux-Outardes GOH-ICO
16	Bérubé, Rita (F) 153 Vallilée Chute-aux-Outardes	47	Coté, Christiane (F) 3 Richard Chute-aux-Outardes GOH-ICO
17	Bérubé, Gérald (M) 153 Vallilée Chute-aux-Outardes	48	Cormier, Lionel (M) 214 Vallilée chute-aux-Outardes GOH-ICO
18	Bérubé, Carol (M) 153 Vallilée Chute-aux-Outardes	49	Cormier, Corine (F) 214 Vallilée Chute-aux-Outardes
19	Bérubé, Gino (M) 153 Vallilée Chute-aux-Outardes	50	Cormier, Juliette (F) 214 Vallilée Chute-aux-Outardes
20	Bérubé, Sylvie (F) 21 Tanguay #B Chute-aux-Outardes GOH-ICO	51	Dumas, Gilbert (M) 2 Beaudin Chute-aux-Outardes GOH-ICO
21	Banville, Christian (M) 40 Beaudin Chute-aux-Outardes GOH-ICO	52	Deroy, Bernadette (F) 8 Beaudin Chute-aux-Outardes GOH-ICO
22	Bérubé, Sylvain (M) 220 Vallilée Chute-aux-Outardes GOH-ICO	53	Deroy, Fernand (M) 8 Beaudin Chute-aux-Outardes
23	Bérubé, Maryse (F) 220 Vallilée Chute-aux-Outardes	54	Deroy, Pierre (M) 8 Beaudin Chute-aux-Outardes
24	Bérubé, Michèle (F) 220 Vallilée Chute-aux-Outardes	55	Dumont, Gérard (M) 22 Beaudin Chute-aux-Outardes GOH-ICO
25	Bélanger, Henri (M) 223 Vallilée Chute-aux-Outardes GOH-ICO	56	Dumont, Alfreda (F) 22 Beaudin Chute-aux-Outardes
26	Bélanger, Estelle (F) 223 Vallilée Chute-aux-Outardes	57	Dubé, Diane (F) 36 Beaudin Chute-aux-Outardes GOH-ICO
27	Bélanger, Gaétan (M) 223 Vallilée Chute-aux-Outardes	58	Desgagné, Pierre (M) 42 Beaudin Chute-aux-Outardes GOH-ICO
28	Bélanger, Richard (M) 223 Vallilée Chute-aux-Outardes	59	Dubé, Octave (M) 35 Beaudin Chute-aux-Outardes GOH-ICO
29	Bergeron, Jeannie (F) 16 Du Vallon Chute-aux-Outardes GOH-ICO	60	Dubé, Gilberte (F) 35 Beaudin Chute-aux-Outardes
30	Cantin, Reynald (M) 6 Richard Chute-aux-Outardes GOH-ICO	61	Desbiens, Clément (M) 187 Vallilée Chute-aux-Outardes GOH-ICO
31	Cantin, Line (F) 6 Richard Chute-aux-Outardes	62	Desbiens, Carmen (F) 187 Vallilée Chute-aux-Outardes

RURAL/RURALE

N°	Page		of/de
150R	1		6

Electoral district/circonscription

CHARLEVOIX

URBAN/URBAINE

N°	Page		of/de

Nicole Gauthier

160268

F 303 - PRELIMINARY LIST OF ELECTORS

ELECTIONS CANADA

LISTE PRÉLIMINAIRE DES ÉLECTEURS

This list of qualified electors for the polling division number as set out below was prepared for use at the pending federal election from information obtained at the enumeration and has been certified by the signature(s) below as to completeness and correctness so far as is possible.

La présente constitue la liste des électeurs de la section de vote dont le numéro apparaît plus bas préparée en vue de l'élection fédérale en cours d'après les renseignements recueillis lors du recensement. Le(s) recenseur(s) y a(ont) apposé sa(leur) signature, affirmant que cette liste est aussi complète et exacte que possible.

N°			N°		
63	Desbiens, Etienne (M) 187 Vallilée Chute-aux-Outardes	GOH-ICO	94	Deschênes, Robert (M) 15 Du Vallon Chute-aux-Outardes	GOH-ICO
64	Desbiens, Denis (M) 187 Vallilée Chute-aux-Outardes		95	Desbiens, Diane (F) 23 Du Vallon Chute-aux-Outardes	GOH-ICO
65	Desbiens, Hélène (F) 187 Vallilée Chute-aux-Outardes		96	Desbiens, Michelle (F) 16 Du Vallon Chute-aux-Outardes	GOH-ICO
66	Desbiens, Sylvain (M) 178 Vallilée Chute-aux-Outardes #5	GOH-ICO	97	Finn, Arthur (M) 119 Vallilée Chute-aux-Outardes	GOH-ICO
67	Dufour, Philippe (M) 178 Vallilée Chute-aux-Outardes #11	GOH-ICO	98	Finn, Georgette (F) 119 Vallilée Chute-aux-Outardes	
68	Desbiens, Rose (F) 178 Vallilée Chute-aux-Outardes #10	GOH-ICO	99	Fournier, Françine (F) 1 Richard Chute-aux-Outardes	GOH-ICO
69	Desbiens, Jean-Guy (M) 178 Vallilée Chute-aux-Outardes #10	GOH-ICO	100	Fournier, Carol (M) 3 Richard Chute-aux-Outardes	GOH-ICO
70	Desbiens, Bertrand (M) 178 Vallilée Chute-aux-Outardes #10	GOH-ICO	101	Gagné, Oscar (M) 16 Beaudin Chute-aux-Outardes	GOH-ICO
71	Duquet, Jean-Marc (M) 9 Richard chute-aux-Outardes	GOH-ICO	102	Gagné, Madelaine (F) 16 Beaudin Chute-aux-Outardes	
72	Duquet, Gisèle (F) 9 Richard Chute-aux-Outardes		103	Gagné, Louis (M) 16 Beaudin Chute-aux-Outardes	
73	Dubé, Marc (M) 2 TAnguay Chute-aux-Outardes	GOH-ICO	104	Gagnon, Sonia (F) 34 Beaudin Chute-aux-Outardes	GOH-ICO
74	Dubé, Jocelyne (F) 2Tanguay Chute-aux-Outardes		105	Girard, Gervais (M) 34 Beaudin Chute-aux-Outardes	
75	Duberger, Charles (M) 10 Tanguay Chute-aux-Outardes	GOH-ICO	106	Girard, Line (F) 42 Beaudin Chute-aux-Outardes	GOH-ICO
76	Duberger, Jocelyne (F) 10 Tanguay Chute-aux-Outardes		107	Goudreault, Martine (F) 20 Beaudin Chute-aux-Outardes #2	GOH-ICO
77	Dumont, Mario)M) 12 Tanguay Chute-aux-Outardes	GOH-ICO	108	Goudreau, Clément (M) 9 Mc Neil Chute-aux-Outardes	GOH-ICO
78	Desbiens, René (M) 20 Tanguay S.S Chute-aux-Outardes	GOH-ICO	109	Goudreau, Colette (F) 9 Mc Neil Chute-aux-Outardes	
79	Desbiens, Sylvie (F) 20 Tanguay S.S Chute-aux-Outardes		110	Goudreau, Luc (M) 9 Mc Neil Chute-aux-Outardes	
80	Desbiens, Françoise (F) 20 Tanguay S.S Chute-aux-Outardes		111	Goudreau, Gilles (M) 9 Mc Neil Chute-aux-Outardes	
81	Desrosiers, Régis (M) 18 Du Bassin Chute-aux-Outardes	GOH-ICO	112	Guimond, Alain (M) 178 Vallilée Chute-aux-Outardes #7	GOH-ICO
82	Desrosiers, Doris (F) 18 Du Bassin Chute-aux-Outardes		113	Guimond, Roland (M) 23 Beaudin Chute-aux-Outardes	GOH-ICO
83	Deschamplain, Renauld (M) 222 Vallilée Chute-aux-Outardes	GOH-ICO	114	Guimond, Jeanne (F) 23 Beaudin Chute-aux-Outardes	
84	Dumont, Claude (M) 146 Vallilée Chute-aux-Outardes	GOH-ICO	115	Guimond, Rolande (F) 23 Beaudin Chute-aux-Outardes	
85	Dumont, Martine (F) 146 Vallilée Chute-aux-Outardes		116	Guimond, Maryse (F) 23 Beaudin Chute-aux-Outardes	
86	Desbiens, Lucien (M) 210 Vallilée Chute-aux-Outardes	GOH-ICO	117	Guimond, Yvon (M) 178 Vallilée Chute-aux-Outardes #6	GOH-ICO
87	Dubé, Albert (M) 169 Vallilée Chute-aux-Outardes	GOH-ICO	118	Gravel, Nathalie (F) 178 Vallilée Chute-aux-Outardes #6	
88	Dubé, Cécile (F) 169 Vallilée Chute-aux-Outardes		119	Gagnon, Réjean (M) 10 Mc Neil Chute-aux-Outardes	GOH-ICO
89	Dufour, Gertrude (F) 171 Vallilée Chute-aux-Outardes	GOH-ICO	120	Gagnon, L. Jocelyne (F) 10 Mc Neil Chute-aux-Outardes	
90	Désormaux, Auguste (M) 15 MC Neil Chute-aux-Outardes	GOH-ICO	121	Gauthier, Albert (M) 14 Richard Chute-aux-Outardes	GOH-ICO
91	Désormaux, Jeanne (F) 15 Mc Neil Chute-aux-Outardes		122	Gauthier, Cécile (F) 14 Richard Chute-aux-Outardes	
92	Dastous, Lionel (M) 13 Mc Neil Chute-aux-Outardes	GOH-ICO	123	Gagné, Diane (F) 15 Richard Chute-aux-Outardes	GOH-ICO
93	Dastous, Suzanne (F) 13 Mc Neil Chute-aux-Outardes		124	Girard, Nicole (F) 12 Richard Chute-aux-Outardes	GOH-ICO

RURAL/RURALE

N° 150 R

page N° 2 of/de 6

electoral district/circonscription: CHARLEVOIX

certified/certifié

signature(s) enumerator(s) signature(s) recenseur(s)

Micheline Gauthier

URBAN/URBAINE

N°

page N° of de

polling division/section de vote

160269

F 303 8 5M 7 79

PRELIMINARY LIST OF ELECTORS

ELECTIONS CANADA

LISTE PRÉLIMINAIRE DES ÉLECTEURS

This list of qualified electors for the polling division number as set out below was prepared for use at the pending federal election from information obtained at the enumeration and has been certified by the signature(s) below as to completeness and correctness so far as is possible.

La présente constitue la liste des électeurs de la section de vote dont le numéro apparaît plus bas préparée en vue de l'élection fédérale en cours d'après les renseignements recueillis lors du recensement. Le(s) recenseur(s) y a(ont) apposé sa(leur) signature, affirmant que cette liste est aussi complète et exacte que possible.

N°		N°	
125	Girard, Mario (M) 12 Richard Chute-aux-Outardes GOH-ICO	156	Jean, Adrien (M) 17 Mc Neil Chute-aux-Outardes GOH-ICO
126	Gauthier, Diane (F) 33 Beaudin Chute-aux-Outardes GOH-ICO	157	Jacques, Jean-Paul (M) 11 Richard Chute-aux-Outardes GOH-ICO
127	Gauthier, Joseph-Louis 33Beaudin Chute-aux-Outardes	158	Jacques, Thérèse (F) 11 Richard Chute-aux-Outardes
128	Grimard, Yvan (M) 13 Richard #1 Chute-aux-Outardes GOH-ICO	159	Jean, Richard (M) 17 Tanguay Chute-aux-Outardes GOH-ICO
129	Gélinas, Serge (M) 5 Richard Chute-aux-Outardes GOH-ICO	160	Jean, Roseline (F) 17 Tanguay Chute-aux-Outardes
130	Gélinas, Diane (F) 5 Richard Chute-aux-Outardes	161	Jean, Oscar (M) 171 Vallilée Chute-aux-Outardes GOH-ICO
131	Girard, Donald (M) 4 Richard Chute-aux-Outardes GOH-ICO	162	Jean, Danielle (F) 171 Vallilée Chute-aux-Outardes
132	Gagné, Claudette (F) 4 Richard Chute-aux-Outardes	163	Jean, Aldéric (M) 5 Du Festival Chute-aux-Outardes GOH-ICO
133	Girard, Samuel (M) 8 Du Bassin Chute-aux-Outardes GOH-ICO	164	Jean, Doris (F) 5 Du Festival Chute-aux-Outardes
134	Gagné, Sylvie (F) 8 Du Bassil Chute-aux-Outardes	165	Jean, Wilfrid (M) 16 Mc Neil Chute-aux-Outardes GOH-ICO
135	Gagnon, Marlène (F) 222 Vallilée #1 Chute-aux-Outardes GOH-ICO	166	Jean, Pierrette (F) 16 MC Neil Chute-aux-Outardes
136	Gauthier, Nancy (F) 169 Vallilée Chute-aux-Outardes GOH-ICO	167	Lelièvre, Marie-Louise (F) 2 Beaudin Chute-aux-Outardes GOH-ICO
137	Gauthier, Gonzague (M) 3 rue Festival Chute-aux-Outardes GOH-ICO	168	Leclerc, Jacques (M) 24 Beaudin Chute-aux-Outardes GOH-ICO
138	Gauthier, Gisèle (F) 3 rue Festival Chute-aux-Outardes	169	Leclerc, Marjolaine (F) 24 Beaudin Chute-aux-Outardes
139	Gauthier, Marc (M) 3 rue Festival Chute-aux-Outardes	170	Lecours, André (M) 38 Beaudin Chute-aux-Outardes GOH-ICO
140	Gauthier, Guy (M) 3 rue Festival Chute-aux-Outardes	171	Lecours, Gilles (M) 38 Beaudin Chute-aux-Outardes
141	Gauthier, Annie (F) 3 rue Festival Chute-aux-Outardes	172	Leblanc, Jean-Marie (M) 188 Vallilée Chute-aux-Outardes GOH-ICO
142	Gagné, Yves (M) 21 Tanguay Chute-aux-Outardes GOH-ICO	173	Leblanc, Suzanne (F) 188 Vallilée Chute-aux-Outardes
143	Girard, Phillipe (M) 6 Tanguay Chute-aux-Outardes GOH-ICO	174	Leblanc, Gilles (M) 188 Vallilée Chute-aux-Outardes
144	Gagné, Gervais (M) 16 Du Vallon Chute-aux-Outardes GOH-ICO	175	Leblanc, Mario (M) 188 Vallilée Chute-aux-Outardes
145	Girard, Yvon (M) 30 Du Vallon Chute-aux-Outardes GOH-ICO	176	Long, Richard (M) 15 Richard Chute-aux-Outardes GOH-ICO
146	Gémus, Ghislaine (F) 52 Du Vallon Chute-aux-Outardes GOH-ICO	177	Lechasseur, Yvon (M) 13 Richard Chute-aux-Outardes GOH-ICO
147	Grimard, Paul-Emile (M) 58 Du Vallon Chute-aux-Outardes GOH-ICO	178	Lecahsseur, Jeannette (F) 13 Richard Chute-aux-Outardes
148	Grimard, Ghislaine (F) 58 Du Vallon Chute-aux-Outardes	179	Lechasseur, Jean-Guy (M) 13 Ricahrd Chute-aux-Outardes
149	Grimard, Marie-Noë 1 (F) 58 Du Vallon Chute-aux-Outardes	180	Lechasseur, Sylvie (F) 13 Richard Chute-aux-Outardes
150	Hovington, Paula (F)9 Rue Festival Chute-aux-Outardes GOH-ICO	181	Laroque, Alcide (M) 13 Richard Chute-aux-Outardes
151	Harvey, Normand (M) 24 Du Bassin Chute-aux-Outardes GOH-ICO	182	Lechasseur, Kathleen (F) 13 Ric[illegible]ar Chute-aux-Outardes
152	Harvey, Doris (F) 24 Du Bassin Chute-aux-Outardes	183	Lechasseur, Mario (M) 13 [illegible] Chute-aux-Outardes
153	Imbeault, Marie-Claire (F) 20 Tanguay Chute-aux-Outardes S.S GOH-ICO	184	Lechasseur, Linda (F) 1 [illegible] Chute-aux-Outardes #[illegible]
154	Jean, Denise (F) 181 Vallilée Chute-aux-Outardes GOH-ICO	185	Lavoie, Gilles (M) 16 Tangu[illegible] Chute-aux-Outardes GOH-ICO
155	Jean, Gérard (M) 181 Vallilée Chute-aux-Outardes	186	Lavoie, [illegible] (F) 16 Tanguay Chute-aux-Outardes

RURAL/RURALE

rural

page

N° 3 of/de 6

150 R

electoral district/circonscription

Charlevoix

certified correct/certifié

signature(s) recenseur(s)

Nicole Ga

URBAN/URBAINE

N°

page

N° of/de

160270

F 303 PRELIMINARY LIST OF ELECTORS

ELECTIONS CANADA

LISTE PRÉLIMINAIRE DES ÉLECTEURS

E SM 7-79

This list of qualified electors for the polling division number as set out below was prepared for use at the pending federal election from information obtained at the enumeration and has been certified by the signature(s) below as to completeness and correctness so far as is possible

La présente constitue la liste des électeurs de la section de vote dont le numéro apparaît plus bas préparée en vue de l'élection fédérale en cours d'après les renseignements recueillis lors du recensement. Le(s) recenseur(s) y a(ont) apposé sa(leur) signature, affirmant que cette liste est aussi complète et exacte que possible.

N°		N°	
187	Laprise, Pierrette (F) 22 Tanguay Chute-aux-Outardes GOH-ICO	218	Martel, Hélène (F) 178 Vallilée #1 Chute-aux-Outardes GOH-ICO
188	Lefrançois, Normand (M) 8 Du Bassin Chute-aux-Outardes GOH-ICO	219	Moreau, Albino (M) 201 Vallilée #3 Chute-aux-Outardes GOH-ICO
189	Laprise, Alcide (M) 19 Tanguay Chute-aux-Outardes GOH-ICO	220	Michaud, Ladye (F) 178 Vallilée #11 Chute-aux-Outardes GOH-ICO
190	Laprise, Hélène (F) 19 Tanguay Chute-aux-Outardes	221	Morin, France (F) 178 Vallilée #9 Chute-aux-Outardes GOH-ICO
191	Laprise, Alma (F) 144 Vallilée Chute-aux-Outardes GOH-ICO	222	Mailloux, Michel (M) 178 Vallilée #9 Chute-aux-Outardes
192	Laprise, Jean-Guy (M) 144 Vallilée Chute-aux-Outardes	223	Michaud, Jean-Paul (M) 8 Tanguay Chute-aux-Outardes GOH-ICO
193	Laprise, Bernard (M) 144 Vallilée Chute-aux-Outardes	224	Michaud, Laurette (F) 8 Tanguay Chute-aux-Outardes
194	Lavoie, Ghislain (M) 222 Vallilée #3 Chute-aux-Outardes GOH-ICO	225	Morin, Bruno (M) 7 Tanguay Chute-aux-Outardes GOH-ICO
195	Lavoie, Gérald (M) 222 Vallilée #3 Chute-aux-Outardes	226	Morin, Line (F) 7 Tanguay Chute-aux-Outardes
196	Lavoie, Gertrude (F) 222 Vallilée #3 Chute-aux-Outardes	227	Morin, Edouard (M) 9 Tanguay Chute-aux-Outardes GOH-ICO
197	Lavoie, Jean (M) 2 Richard Chute-aux-Outardes GOH-ICO	228	Morin, Jeannine (F) 9 Tanguay Chute-aux-Outardes
198	Lavoie, Georgette (F) 220 Vallilée Chute-aux-Outardes GOH-ICO	229	Michaud, Victor (M) 16 Bassin Chute-aux-Outardes GOH-ICO
199	Levesque, Pierre (M) 233 Vallilée Chute-aux-Outardes GOH-ICO	230	Michaud, Yvonne (F) 16 Bassin Chute-aux-Outardes
200	Levesque, Philimène (F) 233 Vallilée Chute-aux-Outardes	231	Michaud, Denis (M) 16 Bassin Chute-aux-Outardes
201	Levesque, René (M) 233 Vallilée Chute-aux-Outardes	232	Michaud, Yves (M) 16 Bassin Chute-aux-Outardes
202	Lavoie, Gino (M) 39 Du Vallon Chute-aux-Outardes GOH-ICO	233	Michaud, Carole (F) 16 Bassin Chute-aux-Outardes
203	Lavoie, Cynthia (F) 39 Du Vallon Chute-aux-Outardes	234	Malouin, Guy (M) 21 Bérubé Chute-aux-Outardes GOH-ICO
204	Lavoie, Marie-Blanche (F) 39 Du Vallon Chute-aux-Outardes	235	Morin, Julienne (F) 3 Tanguay Chute-aux-Outardes GOH-ICO
205	Lavoie, Marc-André (M) 39 Du Vallon Chute-aux-Outardes	236	Michaud, Denise (F) 2 Richard Chute-aux-Outardes GOH-ICO
206	Lafrance, René (M) 213 Vallilée Chute-aux-Outardes GOH-ICO	237	Marquis, Louis-Marie (M) 28 Beaudin Chute-aux-Outardes GOH-ICO
0	Lafrance, René JR (M) 213 Vallilée Chute- ux-Outardes	238	Marquis, Jeanne-Mance (F)28 Beaudin Chute-aux-Outardes
08	Lafrance, Laurette (F) 213 Vallilée Chute-aux-Outardes	239	Migneault, Yvon (M) 212 Vallilée Chute-aux-Outardes GOH-ICO
09	Lafrance, Louise (F) 213 Vallilée Chute-aux-Outardes	240	Migneault, Monique (F) 212 Vallilée Chute-aux-Outardes
10	Malouin, Sylvio (M) 10 Beaudin Chute-aux-Outardes G H-ICO	241	Migneault, Gaston (M) 212 Vallilée Chute-aux-Outardes
11	Maltais, Rosella (F) 26 Beaudin Chute-aux-Outardes GOH-ICO	242	Malouin, Clavis (M) 216 Vallilée Chute-aux-Outardes GOH-ICO
212	Maltais, Germain (M) 26 Beaudin Chute-aux-Outardes	243	Morin, Denis (M) 224 Vallilée #2 Chute-aux-Outardes GOH-ICO
213	Malouin, Maurice (M) 9 Beaudin Chute-aux-Outardes GOH-ICO	244	Malouin, Dorothée (F) 30 Du Vallon Chute-aux-Outardes GOH-IC
214	Malouin, Odette (F) 9 Beaudin Chute-aux-Outardes	245	Malouin, Raymond (M) 30 Du Vallon Chute-aux-Outardes
215	Malouin, Michel (M) 9 Beaudin Chute-aux-Outardes	246	Malouin, Mimi (F) 30 Du Vallon #2 Chute-aux-Outardes GOH-IC(
216	Migneault, Daniel (M) 18 Tanguay Chute-aux-Outardes GOH-ICO	247	Noreau, Marc (M) 135 Vallilée Chute-aux-Outardes GOH-I
217	Migneault, Danielle (F) 18 Tanguay Chute-aux-Outardes	248	Noreau, Micheline (F) 135 Vallilée Chute-aux-Outardes

RURAL/RURALE

N° 150 R

page | N° 4 | of/de 6

polling division / section de vote

electoral district/circonscription

CHARLEVOIX

certified correct/ signature(s) enumerator(s) / signature(s) recenseur(s)

Micheline Gauthier

URBAN/URBAINE

N°

page | N° | of

polling division / section de vote

F 303 PRELIMINARY LIST OF ELECTORS

ELECTIONS CANADA

160271

LISTE PRÉLIMINAIRE DES ÉLECTEURS

This list of qualified electors for the polling division number as set out below was prepared for use at the pending federal election from information obtained at the enumeration and has been certified by the signature(s) below as to completeness and correctness so far as is possible

La présente constitue la liste des électeurs de la section de vote dont le numéro apparaît plus bas préparée en vue de l'élection fédérale en cours d'après les renseignements recueillis lors du recensement. Le(s) recenseur(s) y a(ont) apposé sa(leur) signature, affirmant que cette liste est aussi complète et exacte que possible.

Nº			Nº		
249	Noreau, Hélène (F) 135 Vallilée Chute-aux-Outardes	GOH-ICO	280	Rice, René (M) 15 Mc Neil Chute-aux-Outardes	GOH-ICO
250	Nadeau, Alphée (M) 171 Vallilée Chute-aux-Outardes	GOH-ICO	281	Ringuette, Adrien (M) 167 Vallilée Chute-aux-Outardes	GOH-ICO
251	Nadeau, Ida (F) 171 Vallilée Chute-aux-Outardes		282	Ringuette, Denise (F) 167 Vallilée Chute-aux-Outardes	
252	Ouellet, Louis-Philippe (M) 14 Beaudin Chute-aux-Outardes	GOH-ICO	283	Ringuette, Michel (M) 216 Vallilée Chute-aux-Outardes	GOH-ICO
253	Ouellet, Réjeanne (F) 14 Beaudin Chute-aux-Outardes		284	Ringuette, Murielle (F) 216 Vallilée Chute-aux-Outardes	
254	Ouellet, Raymond (M) 14 Beaudin Chute-aux-Outardes		285	Roy, Ferdinand (M) 15 Du Vallon Chute-aux-Outardes	GOH-ICO
255	Ouellet, Dominique (F) 14 Beaudin Chute-aux-Outardes		286	St-Laurent, Claude (M) 36 Beaudin Chute-aux-Outardes	GOH-ICO
256	Ouellet, Denis (M) 39 Beaudin Chute-aux-Outardes	GOH-ICO	287	Soucy, Yvon (M) 20 Beaudin #2 Chute-aux-Outardes	GOH-ICO
257	Ouellet, Jeannine (F) 39 Beaudin Chute-aux-Outardes		288	Servant, Johanne (F) 178 Vallilée Chute-aux-Outardes #7	GOH-ICO
258	Ouellet, Suzanne (F) 39 Beaudin Chute-aux-Outardes		289	St-Gelais, Patrick (M) 20 Tanguay Chute-aux-Outardes	GOH-ICO
259	Ouellet, Michel (M) 39 Beaudin Chute-aux-Outardes		290	St-Gelais, Richard (M) 20 Tanguay Chute-aux-Outardes	
260	Ouellet, Yvon (M) 11 Tanguay Chute-aux-Outardes	GOH-ICO	291	St-Gelais, Diane (F) 20 Tanguay Chute-aux-Outardes	
261	Ouellet, Ginette (F) 11 Tanguay Chute-aux-Outardes		292	St-Gelais, Solange (F) Tanguay Chute-aux-Outardes	
262	Ouellet, Marc (M) 10 Richard Chute-aux-Outardes	GOH-ICO	293	St-Gelais, Suzanne (F) 20 Tanguay Chute-aux-Outardes	
263	Ouellet, Claudette (F) 10 Richard Chute-aux-Outardes		294	Savard, Yvon (M) 58 Du Vallon Chute-aux-Outardes	GOH-ICO
264	Paradis, Diane (F) 44 Beaudin Chute-aux-Outardes	GOH-ICO	295	Tremblay, Denis (M) 173 Vallilée Chute-aux-Outardes	GOH-ICO
265	Paradis, Alain (M) 44 Beaudin Chute-aux-Outardes		296	Tremblay, Juliette (F) 173 Vallilée Chute-aux-Outardes	
266	Plourde, Doris (F) 21 Tanguay Chute-aux-Outardes	GOH-ICO	297	Tremblay, Martial (M) 44 Beaudin Chute-aux-Outardes	GOH-ICO
267	Pedneault, Jacques (M) 3 Tanguay Chute-aux-Outardes	GOH-ICO	298	Tremblay, Lucette (F) 5 Tanguay Chute-aux-Outardes	GOH-ICO
268	Roy, Noël (M) 6 Beaudin Chute-aux-Outardes	GOH-ICO	299	Tremblay, Paul-Yvon (M) 5 Tanguay Chute-aux-Outardes	
269	Rousseau, Jean-Rock (M) 15 Beaudin Chute-aux-Outardes	GOH-ICO	300	Tremblay, Rose (F) 200 Vallilée #3 Chute-aux-Outardes	GOH-ICO
270	Rousseau, Jalbert (M) 15 Beaudin Chute-aux-Outardes		301	Tremblay, Bernard (M) 200 Vallilée #3 Chute-aux-Outardes	
271	Rousseau, Madeleine (F) 15 Beaudin Chute-aux-Outardes		302	Thériault, Jeannine (F) 178 Vallilée Chute-aux-Outardes #2	GOH-ICO
272	Rousseau, Denis (M) 15 Beaudin Chute-aux-Outardes		303	Tremblay, Léonie (F) 17 Richard Chute-aux-Outardes	GOH-ICO
273	Rousseau, Marjolaine (F) 15 Beaudin Chute-aux-Outardes		304	Tremblay, Roland (M) 17 Richard Chute-aux-Outardes	
274	Rousseau, Marie-Marthe (F) 15 Beaudin Chute-aux-Outardes		305	Tremblay, Monelle (F) 154 Vallilée Chute-aux-Outardes	GOH-ICO
275	Rousseau, Gino (M) 15 Beaudin Chute-aux-Outardes		306	Tremblay, Agathe (F) 115 Vallilée Chute-aux-Outardes	GOH-ICO
276	Roy, Gabrielle (F) 6 Mc Neil Chute-aux-Outardes	GOH-ICO	307	Tremblay, Bruno (M) 6 Tanguay Chute-aux-Outardes	GOH-ICO
277	Roy, Fernando (M) 6 Mc Neil Chute-aux-Outardes		308	Tremblay, Lisette (F) 6 Tanguay Chute-aux-Outardes	
278	Roussy, Florent (M) 13 Tanguay Chute-aux-Outardes	GOH-ICO	309	Tremblay, Valère (M) 6 Tanguay Chute-aux-Outardes	
279	Roussy, Marie (F) 13 Tanguay Chute-aux-Outardes		310	Tremblay, Rina (F) 6 Tanguay Chute-aux-Outardes	

RURAL/RURALE

150 R

page: Nº 5 of/de 6

electoral district/circonscription: CHARLEVOIX

certified/certifié

signature(s) enumerator(s) / signature(s) recenseur(s)

Nicole Gauthier

URBAN/URBAINE

Nº page Nº of de

polling division

160272

F 303 PRELIMINARY LIST OF ELECTORS

ELECTIONS CANADA

LISTE PRÉLIMINAIRE DES ÉLECTEURS

This list of qualified electors for the polling division number as set out below was prepared for use at the pending federal election from information obtained at the enumeration and has been certified by the signature(s) below as to completeness and correctness so far as is possible.

La présente constitue la liste des électeurs de la section de vote dont le numéro apparaît plus bas préparée en vue de l'élection fédérale en cours d'après les renseignements recueillis lors du recensement. Le(s) recenseur(s) y a(ont) apposé sa(leur) signature, affirmant que cette liste est aussi complète et exacte que possible

N°		N°
311	Thérien, Gérard (M) 21 Tanguay Chute-aux-Outardes GOH-ICO	
312	Tremblay, Phillipe (M) 211 Vallilée Chute-aux-Outardes GOH-ICO	
313	Tremblay, Yvonne (F) 211 Vallilée Chute-aux-Outardes	
314	Tremblay, Antonio (M) 197 Vallilée Chute-aux-Outardes GOH-ICO	
315	Tremblay, Imelda (F) 197 Vallilée Chute-aux-Outardes	
316	Tremblay, Claude (M) 196 Vallilée Chute-aux-Outardes GOH-ICO	
317	Tremblay, Armande (F) 196 Vallilée Chute-aux-Outardes	
318	Tremblay, Gino (M) 196 Vallilée Chute-aux-Outardes	
319	Tremblay, Anne-Marie (F) 16 Du Vallon Chute-aux-Outardes GOH-ICO	
320	Tremblay, Julien (M) 48 Du Vallon Chute-aux-Outardes GOH-ICO	
321	Tremblay, Sonia (F) 211 Vallilée Chute-aux-Outardes GOH-ICO	
322	Tremblay, Harold (M) 211 Vallilée Chute-aux-Outardes	
323	Vignault, Léo (M) 25 Beaudin Chute-aux-Outardes GOH-ICO	
324	Vignault, Noëlla (F) 25 Beaudin Chute-aux-Outardes	
325	Vignault, Roney (M) 25 Beaudin Chute-aux-Outardes	
326	Vignault, Claire (F) 25 Beaudin Chute-aux-Outardes	
327	Vignault, Richard (M) 178 Vallilée Chute-aux-Outardes #1 GOH-ICO	
328	Vigneault, Rock (M) 178 Vallilée Chute-aux-Outardes #11 GOH-ICO	
329	Vigneault, Jasmine (F) 224 Vallilée Chute-aux-Outardes GOH-ICO	
330	Villeneuve, Robert (M) 182 Vallilée Chute-aux-Outardes GOH-ICO	
331	Villeneuve, Bernadette (F) 182 Vallilée Chute-aux-Outardes	
332	Villeneuve, Marie-Claude (F) 182 Vallilée Chute-aux-Outardes	
333	Vigneault, Myriame (F) 224 Vallilée Chute-aux-Outardes #2 GOH-ICO	

RURAL/RURALE

150 R

Page N° 6 of de 6

electoral district/circonscription

CHARLEVOIX

certified/certifié

signature(s) enumerator(s) / signature(s) recenseur(s)

Nicole Gauthier

URBAN/URBAINE

N° Page N° of de

polling division/section de vote

F 303 **PRELIMINARY LIST OF ELECTORS**

85M-7-79

ELECTIONS CANADA

160273

LISTE PRÉLIMINAIRE DES ÉLECTEURS

This list of qualified electors for the polling division number as set out below was prepared for use at the pending federal election from information obtained at the enumeration and has been certified by the signature(s) below as to completeness and correctness so far as is possible.

La présente constitue la liste des électeurs de la section de vote dont le numéro apparaît plus bas préparée en vue de l'élection fédérale en cours d'après les renseignements recueillis lors du recensement. Le(s) recenseur(s) y a(ont) apposé sa(leur) signature, affirmant que cette liste est aussi complète et exacte que possible.

N°			N°		
1	Allard, Eric ( ), 283 Principale Les Buissons	GOH-1C0	32	Bouchard, Charles-Henrie (M), 375 Principale Les Buissons	GOH-1C0
2	Aucoin, William (m), 301 Principale Les Buissons	GOH-1C0	33	Boulianne, Fernand (M), 387 Principale Les Buissons	GOH-1C0
3	Aucoin, Lisette (F), 301 Principale Les Buissons	GOH-1C0	34	Boulianne, Solange (F), 387 Principale Les Buissons	GOH-1C0
4	Avoine, Richard (M), 373 Principale Les Buissons	GOH-1C0	35	Bouchard, Michel (M), 375 Principale Les Buissons	GOH-1C0
5	Avoine, Levesque, Renée (F), 373 Principale Les Buissons	GOH-1C0	36	Danville, Bertrand (M), 389 Principale Les Buissons	GOH-1C0
6	Bossé, André (M), 41 Principale Les Buissons	GOH-1C0	37	Danville, Olivette (F), 389 Principale Les Buissons	GOH-1C0
7	Bossé, Pierrette (F), 41 Principale Les Buissons	GOH-1C0	38	Beaulieu, Richard (M), 363 Principale Les Buissons	GOH-1C0
8	Bouchard, Candide (F), 71 Principale Les Buissons	GOH-1C0	39	Beaulieu, Mélita (F), 363 Principale Les Buissons	GOH-1C0
9	Bérubé, Ghislain (M), 101 Principale Les Buissons	GOH-1C0	40	Bélanger, Normand (M), 367 Principale Les Buissons	GOH-1C0
10	Blanchette, Roger (M), 105 Principale Les Buissons	GOH-1C0	41	Bélanger, Monique (F), 367 Principale Les Buissons	GOH-1C0
11	Blanchette, Diane (F), 105 Principale Les Buissons	GOH-1C0	42	Beaulieu, Michel (M), 453 Principale Les Buissons	GOH-1C0
12	Bélanger, Conrad (M), 151 Principale Les Buissons	GOH-1C0	43	Bouchard, Edouard (M), 377 Principale Les Buissons	GOH-1C0
13	Brisson, Adolphe (M), 185 Principale Les Buissons	GOH-1C0	44	Beaulieu, Yvan (M), 18 rue Gaston Place Bilodeau Les Buissons	GOH-1C0
14	Brisson, Labelle Louise (F), 185 Principale Les Buissons	GOH-1C0	45	Beaulieu, Eva (F), 18 rue Gaston Place Bilodeau Les Buissons	GOH-1C0
15	Brisson, Annie (F), 185 Principale Les Buissons	GOH-1C0	46	Beaulieu, Jean-Pierre (M), 18 rue Gaston Place Bilodeau Les Buissons	GOH-1C0
16	Brisson, Stéphane (M), 185 Principale Les Buissons	GOH-1C0	47	Beaulieu, Jean-Paul (M), 18 rue Gaston Place Bilodeau Les Buissons	GOH-1C0
17	Brisson, Caroline (F), 185 Principale Les Buissons	GOH-1C0	48	Champagne, Pauline (F), 79 Principale Les Buissons	GOH-1C0
18	Bouchard, Jacques (M), 201 Principale Les Buissons	GOH-1C0	49	Chenel, Jean-Nil (M), 99 Principale Les Buissons	GOH-1C0
19	Boulianne, Roger (M), 227 Principale Les Buissons	GOH-1C0	50	Chenel, St-Laurant Francoise (F) 99 Principale Les Buissons	GOH-1C0
20	Boulianne, Marie-France (F), 227 Principale Les Buissons	GOH-1C0	51	Coté, Linda (F), 135 Principale Les Buissons	GOH-1C0
21	Beaulieu, Serge ( ), 273 Principale Les Buissons	GOH-1C0	52	Cousin, Josée (F), Parc Buissonnette Les Buissons	GOH-1C0
22	Bouchard, Jocelyne (F), 273 Principale Les Buissons	GOH-1C0	53	Chamberland, Jean-Marie (M), 253 Principale Les Buissons	GOH-1C0
23	Bhérer, Nazaire (M), 275 Principale Les Buissons	GOH-1C0	54	Chamberland, Ginette (F), 253 Principale Les Buissons	GOH-1C0
24	Bhérer, Gladyse (F), 275 Principale Les Buissons	GOH-1C0	55	Caron, Jean-Luc (M), 343 Principale Les Buissons	GOH-1C0
25	Bhérer, Harold (M), 275 Principale Les Buissons	GOH-1C0	56	Caron, Rose-Hélene (F), 343 Principale Les Buissons	GOH-1C0
26	Bhérer, Martin (M), 275 Principale Les Buissons	GOH-1C0	57	Caron, Michel (M), 343 Principale Les Buissons	GOH-1C0
27	Beaudet, Yves (M), 341 Principale Les Buissons	GOH-1C0	58	Casey, Philippe (M), 365 Principale Les Buissons	GOH-1C0
28	Beaudet, Solange (F), 341 Principale Les Buissons	GOH-1C0	59	Casey, Yvonne (F), 365 Principale Les Buissons	GOH-1C0
29	Danville, Gilbert (M), 359 Principale Les Buissons	GOH-1C0	60	Casey, Méjean (M), 365 Principale Les Buissons	GOH-1C0
30	Danville, Micheline (F), 359 Principale Les Buissons	GOH-1C0	61	Coté, Roméo (M), 399 Principale Les Buissons	GOH-1C0
31	Danville, Sophie (F), 359 Principale Les Buissons	GOH-1C0			

RURAL/RURALE		electoral district/circonscription	URBAN/URBAINE	
N° 151 R	page N° 1 of/de 5	Charlevoix	N°	page N° of/de
polling division section de vote		certified / certifié — signature(s)-enumerator(s) / signature(s)-recenseur(s)	polling division section de vote	

F 303 — 85M-7-79

PRELIMINARY LIST OF ELECTORS

ELECTIONS CANADA

LISTE PRÉLIMINAIRE DES ÉLECTEURS

160274

This list of qualified electors for the polling division number as set out below was prepared for use at the pending federal election from information obtained at the enumeration and has been certified by the signature(s) below as to completeness and correctness so far as is possible.

La présente constitue la liste des électeurs de la section de vote dont le numéro apparaît plus bas préparée en vue de l'élection fédérale en cours d'après les renseignements recueillis lors du recensement. Le(s) recenseur(s) y a(ont) apposé sa(leur) signature, affirmant que cette liste est aussi complète et exacte que possible.

N°		
62	Côté, Yolaine (F), 399 Principale Les Buissons	GOH-1C0
63	Casey, Eugène (H), 407 Principale Les Buissons	GOH-1C0
64	Casey, Fernande (F), 407 Principale Les Buissons	GOH-1C0
65	Casey, Mario (H), 407 Principale Les Buissons	GOH-1C0
66	Côté, Maryse (F), 407 Principale Les Buissons	GOH-1C0
67	Casey, Doris (F), 609 Principale Pointe aux Outardes	GOH-1C0
68	Chouinard, Roland (H), 28 rue Gaston Place Bilodeau Les Buissons	GOH-1C0
69	Chouinard, Rollande (F), 28 rue Gaston Place Bilodeau Les Buissons	GOH-1C0
70	Dubé, Laurier (H), 12 Principale Les Buissons	GOH-1C0
71	Dubé, Cécile (F) 13 Principale Les Buissons	GOH-1C0
72	Dufour, Lucille (F) 73 Principale Les Buissons	GOH-1C0
73	Durand, Jacques (H), 102 Principale Les Buissons	GOH-1C0
74	Dallaire, Joseph-Elie (H), 372 Principale Les Buissons	GOH-1C0
75	Dallaire, Alice (F), 372 Principale Les Buissons	GOH-1C0
76	Dallaire, Odette (F), 380 Principale Les Buissons	GOH-1C0
77	Dubé, Marcel (H), 221 Principale Les Buissons	GOH-1C0
78	Dubé, Françoise (F), 221 Principale Les Buissons	GOH-1C0
79	Dubé, Gérald (H), 221 Principale Les Buissons	GOH-1C0
80	Dubé, Serge (H), 221 Principale Les Buissons	GOH-1C0
81	Dubé, Ginette (F), 221 Principale Les Buissons	GOH-1C0
82	Dubé, Robin (H), 221 Principale Les Buissons	GOH-1C0
83	Dionne, Marc (H), 229 Principale Les Buissons	GOH-1C0
84	Dubé, Paul (H), 249 Principale Les Buissons	GOH-1C0
85	Dubé, Gertrude (F), 249 Principale Les Buissons	GOH-1C0
86	Dallaire, Baldien (H), 269 Principale Les Buissons	GOH-1C0
87	Dallaire, Ghislaine (F), 269 Principale Les Buissons	GOH-1C0
88	Dallaire, Nancy (F), 269 Principale Les Buissons	GOH-1C0
89	Dallaire, Lison (F), 269 Principale Les Buissons	GOH-1C0
90	Dallaire, Réjina (F), 287 Principale Les Buissons	GOH-1C0
91	Dallaire, Ludger (H), 287 Principale Les Buissons	GOH-1C0
92	Dion, Carelle (F), 291 Principale Les Buissons	GOH-1C0
93	Desjardins, Gaétan (H), 403 Principale Les Buissons	GOH-1C0
94	Desjardins, Délina (F), 403 Principale Les Buissons	GOH-1C0
95	Dionne, Gabriel (H), 2 Place Félix Les Buissons	GOH-1C0
96	Dionne, Yvon (F), 2 Place Félix Les Buissons	GOH-1C0
97	Desrosiers, Roch (H), 76 rue Madisson, Place Bilodeau Les Buissons	GOH-1C0
98	Desrosiers, Anne-Edith (F), 76 rue Madisson Place Bilodeau Les Buissons	GOH-1C0
99	Foster, Jacques (H), 131 Principale Les Buissons	GOH-1C0
100	Foster, Johanne (F), 131 Principale Les Buissons	GOH-1C0
101	Foster, Jean (H) 135 Principale Les Buissons	GOH-1C0
102	Finn, Elizabeth (F), 161 Principale Les Buissons	GOH-1C0
103	Finn, Marie (F), 163 Principale Les Buissons	GOH-1C0
104	Gallie, Ray (H), 117 Principale Les Buissons	GOH-1C0
105	Gallie, Léona (F), 117 Principale Les Buissons	GOH-1C0
106	Gauthier, Murielle (F), 155 Principale Les Buissons	GOH-1C0
107	Girard, Aldée (H), 195 Principale Les Buissons	GOH-1C0
108	Girard, Alice (F), 195 Principale Les Buissons	GOH-1C0
109	Girard, Emmanuel (H), 195 Principale Les Buissons	GOH-1C0
110	Girard, Jocelyn (H), 195 Principale Les Buissons	GOH-1C0
111	Girard, Mario (H), 195 Principale Les Buissons	GOH-1C0
112	Gagnon, Laureine (F), 213 Principale Les Buissons	GOH-1C0
113	Girard, Fernand (H), 223 Principale Les Buissons	GOH-1C0
114	Girard, Madeleine (F), 223 Principale Les Buissons	GOH-1C0
115	Girard, Josée (F), 223 Principale Les Buissons	GOH-1C0
116	Gagné, Gérard (H), 263 Principale Les Buissons	GOH-1C0
117	Gagne, Carmen (F), 263 Principale Les Buissons	GOH-1C0
118	Gagné, Marc (H), 263 Principale Les Buissons	GOH-1C0
119	Girard, Maurice (H), 277 Principale Les Buissons	GOH-1C0
120	Girard, Béatrice (F), 277 Principale Les Buissons	GOH-1C0
121	Gagné, Alphonse (H), 279 Principale Les Buissons	GOH-1C0

RURAL/RURALE

N° 151 R — page N° 2 of/de 5

polling division / section de vote

electoral district/circonscription: Charlevoix

certified / certifié

signature(s)-enumerator(s) / signature(s)-recenseur(s): Henriette D. Tremblay

URBAN/URBAINE

N° — page N° — of/de

polling division / section de vote

160275

F 303 **PRELIMINARY LIST OF ELECTORS**

8 5M-7-79

ELECTIONS CANADA

LISTE PRÉLIMINAIRE DES ÉLECTEURS

This list of qualified electors for the polling division number as set out below was prepared for use at the pending federal election from information obtained at the enumeration and has been certified by the signature(s) below as to completeness and correctness so far as is possible.

La présente constitue la liste des électeurs de la section de vote dont le numéro apparaît plus bas préparée en vue de l'élection fédérale en cours d'après les renseignements recueillis lors du recensement. Le(s) recenseur(s) y a(ont) apposé sa(leur) signature, affirmant que cette liste est aussi complète et exacte que possible.

N°			N°		
122	Gagné, Léopoldine (F), 279 Principale Les Buissons	GOH-1C0	153	Leblanc, Victor (M), 129 Principale Les Buissons	GOH-1C0
123	Gagnon, Monique (F), 453 Principale Les Buissons	GOH-1C0	154	Leblanc, Marcelle (F), 129 Principale Les Buissons	GOH-1C0
124	Graveline, Nelson (M), 375A Principale Les Buissons	GOH-1C0	155	Landry, Réal (M), 145 Principale Les Buissons	GOH-1C0
125	Graveline, Marin Claudette (F) 375A Principale Les Buissons	GOH-1C0	156	Landry, Nicole (F), 145 Principale Les Buissons	GOH-1C0
126	Gagné, Gilbert (M), 597 Principale Pointe aux Outardes	GOH-1M0	157	Levesque, Carmen (F), 199 Principale Les Buissons	GOH-1C0
127	Gagnon, Suzanne (F), 601 Principale Pointe aux Outardes	GOH-1M0	158	Levesque, Francois (M), 211 Principale Les Buissons	GOH-1C0
128	Gagné, Jean-Claude (M), 20 Place Outarde Les Buissons	GOH-1C0	159	Levesque, Denise (F), 211 Principale Les Buissons	GOH-1C0
129	Harvey, René (M), 43 Principale Les Buissons	GOH-1C0	160	Lessard, Mona (F), 219 Principale Les Buissons	GOH-1C0
130	Harvey, Daniel (M), 45 Principale Les Buissons	GOH-1C0	161	Lemaire, Sr. Suzanne (F), 249 Principale Les Buissons	GOH-1C0
131	Harvey, Sylvie (F), 45 Principale Les Buissons	GOH-1C0	162	Levesque, Anastasie (F), 257 Principale Les Buissons	GOH-1C0
132	Harvey, Jean-Paul (M), 183 Principale Les Buissons	GOH-1C0	163	Levesque, Réjean (M), 257 Principale Les Buissons	GOH-1C0
133	Harvey, Odélie (F), 183 Principale Les Buissons	GOH-1C0	164	Lizotte, Claude (M), 259 Principale Les Buissons	GOH-1C0
134	Harel, Denis (M), 191 Principale Les Buissons	GOH-1C0	165	Lepage, Brigitte (F), 275 Principale Les Buissons	GOH-1C0
135	Harel, Vianey (M), 197 Principale Les Buissons	GOH-1C0	166	Levesque, Rosaire (M), 283 Principale Les Buissons	GOH-1C0
136	Harel, Lise (F), 197 Principale Les Buissons	GOH-1C0	167	Levesque, Denise (F), 283 Principale Les Buissons	GOH-1C0
137	Henry, Joseph-Marie (M), 217 Principale Les Buissons	GOH-1C0	168	Levesque, Annette (F), 283 Principale Les Buissons	GOH-1C0
138	Henry, Valéda (F), 217 Principale Les Buissons	GOH-1C0	169	Lapointe, France (F), 313 Principale Les Buissons	GOH-1C0
139	Harvey, Lison (F), 247 Principale Les Buissons	GOH-1C0	170	Levesque, Jocelyn (M), 449 Principale Les Buissons	GOH-1C0
140	Harvey, Jean-Francois (M), 299 Principale Les Buissons	GOH-1C0	171	Levesque, Line (F), 449 Principale Les Buissons	GOH-1C0
141	Hovington, Jean-Marc (M), 601 Principale Pointe aux Outardes	GOH-1M0	172	Lemieux, Jacques (M), 467 Principale Les Buissons	GOH-1C0
142	Imbeault, Aurele (M), 233 Principale Les Buissons	GOH-1C0	173	Levesque, Rollande (F), 597 Principale Les Buissons	GOH-1M0
143	Imbeault, Hélene (F), 233 Principale Les Buissons	GOH-1C0	174	Lacroix, Dominique (F), 115 Principale Les Buissons	GOH-1C0
144	Imbeault, Priscille (F), 235 Principale Les Buissons	GOH-1C0	175	Lavoie, Aubert (M), 29 Place Outardes Les Buissons	GOH-1C0
145	Imbeault, Gilles (M), 237 Principale Les Buissons	GOH-1C0	176	Lavoie, France (F), 29 Place Outardes Les Buissons	GOH-1C0
146	Imbeault, Michelle (F), 237 Principale Les Buissons	GOH-1C0	177	Malenfant, Yvon (M), 97 Principale Les Buissons	GOH-1C0
147	Imbeault, Rénald (M), 609 Principale Pointe aux Outardes	GOH-1M0	178	Malenfant, Sylvain (M), 97 Principale Les Buissons	GOH-1C0
148	Levesque, Gaston (M), 73 Principale Les Buissons	GOH-1C0	179	Martel, Cyril (M), 83 Principale Les Buissons	GOH-1C0
149	Langlois, Lucienne (F), 95 Principale Les Buissons	GOH-1C0	180	Martel, Lauraine (F), 83 Principale Les Buissons	GOH-1C0
150	Levesque, Raymonde (F), 97 Principale Les Buissons	GOH-1C0	181	Martel, Doris (F), 103 Principale Les Buissons	GOH-1C0
151	Lapointe, Hervé (M), 107 Principale Les Buissons	GOH-1C0	182	Murray, Gilbert (M), 155 Principale Les Buissons	GOH-1C0
152	Lapointe, Bernadette (F), 107 Principale Les Buissons	GOH-1C0	183	Martineau, Sr. Suzanne (F), 219 Principale Les Buissons	GOH-1C0

RURAL/RURALE

N° 151 R

page N° 3 of/de 5

polling division / section de vote

electoral district/circonscription: Charlevoix

certified / certifié

signature(s)-enumerator(s) / signature(s)-recenseur(s): Denise St-Jacques

URBAN/URBAINE

N°

page N° of/de

polling division / section de vote

160276

F 303 **PRELIMINARY LIST OF ELECTORS**

85M-7-79

ELECTIONS CANADA

LISTE PRÉLIMINAIRE DES ÉLECTEURS

This list of qualified electors for the polling division number as set out below was prepared for use at the pending federal election from information obtained at the enumeration and has been certified by the signature(s) below as to completeness and correctness so far as is possible.

La présente constitue la liste des électeurs de la section de vote dont le numéro apparaît plus bas préparée en vue de l'élection fédérale en cours d'après les renseignements recueillis lors du recensement. Le(s) recenseur(s) y a(ont) apposé sa(leur) signature, affirmant que cette liste est aussi complète et exacte que possible.

N°		
184	Malenfant, Benoit (M), 369 Principale Les Buissons	GOH-1C0
185	Malenfant, Jocelyne (F), 369 Principale Les Buissons	GOH-1C0
186	Marin, Alain (M), 455 Principale Les Buissons	GOH-1C0
187	Marin, Line (F), 455 Principale Les Buissons	GOH-1C0
188	Marin, Norman (M), 457 Principale Les Buissons	GOH-1C0
189	Marin, Rollande (F), 457 Principale Les Buissons	GOH-1C0
190	Marin, André (M), 459 Principale Les Buissons	GOH-1C0
191	Marin, Lise (F), 459 Principale Les Buissons	GOH-1C0
192	Morin, Yvon (M), 461 Principale Les Buissons	GOH-1C0
193	Morin, Diane (F) 461 Principale Les Buissons	GOH-1C0
194	Marin, Yvan (M), 605 Principale Pointe aux Outardes	GOH-1M0
195	Marin, Suzanne (F), 605 Principale Pointe aux Outardes	GOH-1M0
196	Marin, Ghislain (M) 611 Principale Pointe aux Outardes	GOH-1Mo
197	Martel, André (M), 31 rue Gaston Place Bilodeau Les Buissons	GOH-1C0
198	Martel, Célinas (F), 31 rue Gaston Place Bilodeau Les Buissons	GOH-1C0
199	Martel, François (M) 31 rue Gaston Place Bilodeau	GOH-1C0
200	Ménard, Andrée (F), 76 Madissons Les Buissons	GOH-1C0
201	Olah, Joseph (L), 81 Madissons Place Bilodeau Les Buissons	GOH-1C0
202	Olah, Raymonde (F) 81 Madissons Place Bilodeau Les Buissons	GOH-1C0
203	Pineault, Denise (F), 101 Principale Les Buissons	GOH-1C0
204	Pelletier, Gilbert (M), 247 Principale Les Buissons	GOH-1C0
205	Pouliot, Solange (F), 299 Principale Les Buissons	GOH-1C0
206	Rodrigue, Paul-Émile (M) 163 Principale Les Buissons	GOH-1C0
207	Rodrigue, Alice (F), 163 Principale Les Buissons	GOH-1C0
208	Rodrigue, Paul (junior) (M), 163 Principale Les Buissons	GOH-1C0
209	Rodrigue, Sonia (F), 163 Principale Les Buissons	GOH-1C0
210	Rodrigue, Luc (M), 163 Principale Les Buissons	GOH-1C0
211	Ross, Mireille (F), 229 Principale Les Buissons	GOH-1C0
212	Richard, Raynald (M) 391 Principale Les Buissons	GOH-1C0
213	Richard, Rose (F), 391 Principale Les Buissons	GOH-1C0
214	Ross, Andrée (F), 611 Principale Pointe Aux Outardes	GOH-1C0
215	Roy, Camil (M), 115 Principale Les Buissons	GOH-1C0
216	Roy, Lionel (M), 115 Principale Les Buissons	GOH-1C0
217	St-Gelais, Normand (M), 39 Principale Les Buissons	GOH-1C0
218	St-Gelais, Réjeanne (F), 39 Principale Les Buissons	GOH-1C0
219	St-Pierre, Lina (F), 151 Principale Les Buissons	GOH-1C0
220	Savard Eddy, (M), 161 Principale Les Buissons	GOH-1C0
221	St-Gelais, Marius (M), 225 Principale Les Buissons	GOH-1C0
222	St-Gelais, Claudette (F), 225 Principale Les Buissons	GOH-1C0
223	St-Gelais, Serge (M), 225 Principale/ Les Buissons	GOH-1C0
224	Sonier, Raymond (M), 401 Principale Les Buissons	GOH-1C0
225	Sonier, Rose-Alma (F), 401 Principale Les Buissons	GOH-1C0
226	Sonier, Anna (F), 401 Principale Les Buissons	GOH-1C0
227	Sonier, Claude (M), 401 Principale Les Buissons	GOH-1C0
228	Tremblay, Jean-Claude (M), 71 Principale Les Buissons	GOH-1C0
229	Tremblay, Claude (M), 113 Principale Les Buissons	GOH-1C0
230	Tremblay, Roy, Dolorese (F) 113 Principale Les Buissons	GOH-1C0
231	Tremblay, Gilles (M), 113 Principale Les Buissons	GOH-1C0
232	Tremblay, Dominique (M), 113 Principale Les Buissons	GOH-1C0
233	Tremblay, Johanne (F), 113 Principale Les Buissons	GOH-1C0
234	Tremblay, Denis (M), 113 Principale Les Buissons	Goh-1C0
235	Tremblay, Marcel (M), 147 Principale Les Buissons	GOH-1C0
236	Tremblay Manon (F), 147 Principale Les Buissons	GOH-1c0
237	Tremblay, Mario (M), Parc Buissonnette Les Buissons	GOH-1C0
238	Tremblay, Victor (M), 199 Principale Les Buissons	GOH-1C0
239	Thibeault, Sr. Marianne (F), 249 Principale Les Buissons	GOH-1C0
240	Tennier, Ludger (M), 251 Principale Les Buissons	GOH-1C0
241	Tennier, Rose (F), 251 Principale Les Buissons	GOH-1C0
242	Tennier, Rachelle (F), 251 Principale Les Buissons	GOH-1C0
243	Tremblay, Jean (M), 273B Principale Les Buissons	GOH-1C0
244	Tremblay, Lisette (F), 273B Principale Les Buissons	GOH-1C0
245	Tremblay, Pierre G. (M), 385 Principale Les Buissons	GOH-1C0

RURAL/RURALE			electoral district/circonscription	URBAN/URBAINE		
N°	page		Charlevoix	N°	page	
151 R	N° 4	of/de 5			N°	of/de
polling division / section de vote			certified / certifié — signature(s)-enumerator(s) / signature(s)-recenseur(s)	polling division / section de vote		

Denise, D. Levesque

160277

F 303 **PRELIMINARY LIST OF ELECTORS**

8.5M-7-79

ELECTIONS CANADA

LISTE PRÉLIMINAIRE DES ÉLECTEURS

This list of qualified electors for the polling division number as set out below was prepared for use at the pending federal election from information obtained at the enumeration and has been certified by the signature(s) below as to completeness and correctness so far as is possible.

La présente constitue la liste des électeurs de la section de vote dont le numéro apparaît plus bas préparée en vue de l'élection fédérale en cours d'après les renseignements recueillis lors du recensement. Le(s) recenseur(s) y a(ont) apposé sa(leur) signature, affirmant que cette liste est aussi complète et exacte que possible.

N°			N°	
246	Tremblay, Jeanne (F), 385 Principale Les Buissons	GCH-1CC		
247	Tremblay, Pierre (M), 461 Principale Les Buissons	GCH-1CC		
248	Tremblay, Marielle (F), 461 Principale Les Buissons	GCH-1CC		
249	Tennier, Michel (M), 49 Principale Les Buissons	GCH-1CC		
250	Tennier, Anne-Marie (F), 49 Principale Les Buissons	GCH-1CC		

RURAL/RURALE			electoral district/circonscription	URBAN/URBAINE		
N°	page		Charlevoix	N°	page	
151 R	N° 5	of/de 5			N°	of/de
polling division section de vote			certified certifié signature(s)-enumerator(s) / signature(s)-recenseur(s) Denis D. Tremblay	polling division section de vote		

F 303 **PRELIMINARY LIST OF ELECTORS**

85M-7-79

ELECTIONS CANADA

LISTE PRÉLIMINAIRE DES ÉLECTEURS

160278

This list of qualified electors for the polling division number as set out below was prepared for use at the pending federal election from information obtained at the enumeration and has been certified by the signature(s) below as to completeness and correctness so far as is possible

La présente constitue la liste des électeurs de la section de vote dont le numéro apparaît plus bas préparée en vue de l'élection fédérale en cours d'après les renseignements recueillis lors du recensement. Le(s) recenseur(s) y a(ont) apposé sa(leur) signature, affirmant que cette liste est aussi complète et exacte que possible.

N°		N°	
1	Arseneault, Lucien (M) 190 Principale Les Buissons GOH1CO	32	Caissey, Jacques (M) 240 Principale Les Buissons GOH1CO
2	Arseneault, Louiselle (F) 190 Principale Les Buissons GOH1CO	33	Côté, Ovila (M) 602 Principale Pointe-aux-Outardes GOH1MO
3	Aubé, Germain (M) 228 Principale Les Buissons GOH1CO	34	Cantin, Serge (M) 160 Principale Les Buissons GOH1CO
4	Aubé, Jeannine (F) 228 Principale Les Buissons GOH1CO	35	Canuel, Carol (M) 136 Principale Les Buissons GOH1CO
5	Aubé, Roger (M) 228 Principale Les Buissons GOH1CO	36	Cormier, André (M) 134 Principale Les Buissons GOH1CO
6	Albert, Deliska (F) 394 Principale Les Buissons GOH1CO	37	Caron, Armand (M) 324 Principale Les Buissons GOH1CO
7	Belzile, Normand (M) 100 Principale Les Buissons GOH1CO	38	Caron, Geneviève (F) 324 Principale Les Buissons GOH1CO
8	Belzile, Huguette (F) 100 Principale Les Buissons GOH1CO	39	Caron, Paquerette (F) 324 Principale Les Buissons GOH1CO
9	Bergeron, Jean-Claude (M) 408 Principale Les Buissons GOH1CO	40	Caron, Serge (M) 324 Principale Les Buissons GOH1CO
10	Bergeron, Patricia (F) 408 Principale Les Buissons GOH1CO	41	Côté, Johanne (F) 180 Principale Les Buissons GOH1CO
11	Bérubé, Roméo (M) 152 Principale Les Buissons GOH1CO	42	Cormier, Ginette (F) 134 Principale Les Buissons GOH1CO
12	Bérubé, Carmen (F) 152 Principale Les Buissons GOH1CO	43	Cantin, Murielle (F) 160 Principale Les Buissons GOH1CO
13	Bouchard, Daniel (M) 320 Principale Les Buissons GOH1CO	44	Casey, Roger (M) 131 de la Baie Baie St-Ludger GOH1CO
14	Bouchard, Louise (F) 320 Principale Les Buissons GOH1CO	45	Casey, Alvina (F) 131 de la Baie Baie St-Ludger GOH1CO
15	Bouchard, Laurent (M) 264 Principale Les Buissons GOH1CO	46	Casey, Philias (M) 127 de la Baie Baie St-Ludger GOH1CO
16	Bouchard, Ghislaine (F) 264 Principale Les Buissons GOH1CO	47	Casey, Délina (F) 127 de la Baie Baie St-Ludger GOH1CO
17	Boulianne, Aline (F) 82 Principale Les Buissons GOH1CO	48	Casey, Georges (M) 330 Principale Les Buissons GOH1CO
18	Boulianne, Ginette (F) 82 Principale Les Buissons GOH1CO	49	Casey, Suzanne (F) 330 Principale Les Buissons GOH1CO
19	Boulianne, Renaud (M) 82 Principale Les Buissons GOH1CO	50	Casey, Céline (F) 330 Principale Les Buissons GOH1CO
20	Boulianne, Robert (M) 360 Principale Les Buissons GOH1CO	51	Dumont, Arthur (M) 314 Principale Les Buissons GOH1CO
21	Boulianne, Jeanne-Ida (F) 360 Principale Les Buissons GOH1CO	52	Dumont, Noella (F) 314 Principale Les Buissons GOH1CO
22	Boulianne, Chantale (F) 360 Principale Les Buissons GOH1CO	53	Dumont, Lise (F) 314 Principale Les Buissons GOH1CO
23	Boulianne, Nathalie (F) 360 Principale Les Buissons GOH1CO	54	Dufour, Marcel (M) 386 Principale Les Buissons GOH1CO
24	Boulianne, Alain (M) 360 Principale Les Buissons GOH1CO	55	Dufour, France (F) 386 Principale Les Buissons GOH1CO
25	Boulianne, Stella (F) 155 de la Baie Baie St-Ludger GOH1CO	56	Dufour, Donald (M) 386 Principale Les Buissons GOH1CO
26	Boulianne, Léonard (M) 155 de la Baie Baie St-Ludger GOH1CO	57	Dufour, Michel (M) 386 Principale Les Buissons GOH1CO
27	Beaulieu, Linda (F) 144 de la Baie Baie St-Ludger GOH1CO	58	Dufour, Dany (M) 386 Principale Les Buissons GOH1CO
28	Bouchard, Solanges (F) 380 Principale Les Buissons GOH1CO	59	Desjardins, Noella (F) 410 Principale Les Buissons GOH1CO
29	Bélanger, Jean-Paul (M) 140 Principale Les Buissons GOH1CO	60	Desjardins, Louiselle (F) 129 de la Baie Baie St-Ludger GOH1CO
30	Belisle, Chantal (F) 136 Principale Les Buissons GOH1CO	61	Desrosby, Rosaire (M) 104 Principale Les Buissons GOH1CO
31	Cormier, Léona (F) 238 Principale Les Buissons GOH1CO	62	Dufour, Charles-Henri (M) 388 Principale Les Buissons GOH1CO

RURAL/RURALE	electoral district/circonscription	URBAN/URBAINE
N° 152R page N° 1 of/de 4	Charlevoix	N° page N° of/de
polling division section de vote	certified certifié signature(s)-enumerator(s) / signature(s)-recenseur(s) Victorine Dallaire Victorine Dallaire	polling division section de vote

160279

F 303 **PRELIMINARY LIST OF ELECTORS**

ELECTIONS CANADA

LISTE PRÉLIMINAIRE DES ÉLECTEURS

B-5M-7-79

This list of qualified electors for the polling division number as set out below was prepared for use at the pending federal election from information obtained at the enumeration and has been certified by the signature(s) below as to completeness and correctness so far as is possible.

La présente constitue la liste des électeurs de la section de vote dont le numéro apparaît plus bas préparée en vue de l'élection fédérale en cours d'après les renseignements recueillis lors du recensement. Le(s) recenseur(s) y a(ont) apposé sa(leur) signature, affirmant que cette liste est aussi complète et exacte que possible.

N°			N°		
63	Dufour, Blanche-Alma (F) 388 Principale Les Buissons	GOH1CO	94	Harel, Gaétan (M) 234 Principale Les Buissons	GOH1CO
64	Dastous, Gérald (M) 388 Principale Les Buissons	GOH1CO	95	Harel, Claire (F) 234 Principale Les Buissons	GOH1CO
65	Dufour, Josée (F) 129-A de la Baie Baie St-Ludger	GOH1CO	96	Harel, Réjean (M) 194 Principale Les Buissons	GOH1CO
66	Dallaire, Gérard-Raymond (M) 292 Principale Les Buissons	GOH1CO	97	Harel, Gaétane (F) 194 Principale Les Buissons	GOH1CO
67	Dallaire, Victorine (F) 292 Principale Les Buissons	GOH1CO	98	Harvey, Joseph-Elie (M) 150 Principale Les Buissons	GOH1CO
68	Dallaire, Annie (F) 292 Principale Les Buissons	GOH1CO	99	Hovington, Robert (M) 410 Principale Les Buissons	GOH1CO
69	Dallaire, Robert (M) 292 Principale Les Buissons	GOH1CO	100	Heckey, Patrice (M) 616 Principale Pointe-aux-Outardes	GOH1MO
70	Deroy, Jean-Claude (M) 322 Principale Les Buissons	GOH1CO	101	Heckey, Thérèse (F) 616 Principale Pointe-aux-Outardes	GOH1MO
71	Deroy, Jeannette (F) 322 Principale Les Buissons	GOH1CO	102	Hovington, Aurèle (M) 292 Principale Les Buissons	GOH1CO
72	Desbiens, Alcide (M) 296 Principale Les Buissons	GOH1CO	103	Imbeault, Georges (M) 238 Principale Les Buissons	GOH1CO
73	Desbiens, Murielle (F) 296 Principale Les Buissons	GOH1CO	104	Imbeault, Jean-Marc (M) 230 Principale Les Buissons	GOH1CO
74	Dugas, Camille (F) 382 Principale Les Buissons	GOH1CO	105	Imbeault, Gaétane (F) 230 Principale Les Buissons	GOH1CO
75	Filion, Denise (F) 86 Principale Les Buissons	GOH1CO	106	Imbeault, Rose (F) 152 de la Baie Baie St-Ludger	GOH1CO
76	Foster, Louisianne (F) 130 S.S. Principale Les Buissons	GOH1CO	107	Jean, Louis (M) 129 de la Baie Baie St-Ludger	GOH1CO
77	Foster, Normand (M) 130 S.S. Principale Les Buissons	GOH1CO	108	Jean, Pierre (M) 292 Principale Les Buissons	GOH1CO
78	Foster, Pierre (M) 130 Principale Les Buissons	GOH1CO	109	Jean, Roland (M) 334 Principale Les Buissons	GOH1CO
79	Foster, Raynald (M) 392 Principale Les Buissons	GOH1CO	110	Jean, Claudette (F) 334 Principale Les Buissons	GOH1CO
80	Foster, Donat (M) 392 Principale Les Buissons	GOH1CO	111	Jaroslawski, Peter (M) 106 Principale Les Buissons	GOH1CO
81	Foster, Rina (F) 148-A Principale Les Buissons	GOH1CO	112	Jaroslawski, Fay (F) 106 Principale Les Buissons	GOH1CO
82	Fortin, Hélène (F) 142 Principale Les Buissons	GOH1CO	113	Lechasseur, Armance (F) 390 Principale Les Buissons	GOH1CO
83	Gagnon, Laurent (M) 394 Principale Les Buissons	GOH1CO	114	Lechasseur, Jacques (M) 390 Principale Les Buissons	GOH1CO
84	Gauthier, Régis (M) 410 Principale Les Buissons	GOH1CO	115	Lévesque Renée-Jeanne, (F) 130 Principale Les Buissons	GOH1CO
85	Gauthier, Pierre (M) 410 Principale Les Buissons	GOH1CO	116	Larouche, Marlène (F) 392 Principale Les Buissons	GOH1CO
86	Girard, Lina (F) 236 Principale Les Buissons	GOH1CO	117	Lévesque, Réal (M) 286 Principale Les Buissons	GOH1CO
87	Gagné, Mario (M) 598 Principale Pointe-aux-Outardes	GOH1MO	118	Lévesque, Sylvie (F) 286 Principale Les Buissons	GOH1CO
88	Gagné Marthe (F) 598 Principale Pointe-aux-Outardes	GOH1MO	119	Lévesque, Léonie (F) 286 Principale Les Buissons	GOH1CO
89	Gagné, Carmelle (F) 606 Principale Pointe-aux-Outardes	GOH1MO	120	Lepage, André (M) 120-A de la Baie Baie St-Ludger	GOH1CO
90	Girard, Carol (M) 614 Principale Pointe-aux-Outardes	GOH1MO	121	Laprise, Yvon (M) 210 Principale Les Buissons	GOH1CO
91	Girard, Murielle (F) 160 Principale Les Buissons	GOH1CO	122	Lévesque, Joseph-Marie (M) 254 Principale Les Buissons	GOH1CO
92	Gagné, Denis (M) 160 Principale Les Buissons	GOH1CO	123	Lévesque, Antonia (F) 254 Principale Les Buissons	GOH1CO
93	Gagné, Chantal (F) 162 Principale Les Buissons	GOH1CO	124	Lévesque, Tony (M) 254 Principale Les Buissons	GOH1CO

RURAL/RURALE			electoral district/circonscription	URBAN/URBAINE	
N°	page		Charlevoix	N°	page
152R	N° 2	of/de 4	certified / certifié signature(s)-enumerator(s) / signature(s)-recenseur(s) Victorine Dallaire		N° of/de
polling division / section de vote			Victorine Dallaire	polling division / section de vote	

160280

F 303 **PRELIMINARY LIST OF ELECTORS**

8-5M-7-79

ELECTIONS CANADA

LISTE PRÉLIMINAIRE DES ÉLECTEURS

This list of qualified electors for the polling division number as set out below was prepared for use at the pending federal election from information obtained at the enumeration and has been certified by the signature(s) below as to completeness and correctness so far as is possible.

La présente constitue la liste des électeurs de la section de vote dont le numéro apparaît plus bas préparée en vue de l'élection fédérale en cours d'après les renseignements recueillis lors du recensement. Le(s) recenseur(s) y a(ont) apposé sa(leur) signature, affirmant que cette liste est aussi complète et exacte que possible.

N°		
125	Lévesque, Alain (M) 254 Principale Les Buissons	GOH1CO
126	Larouche, Roger (M) 258 Principale Les Buissons	GOH1CO
127	Leduc, François (M) 274 Principale Les Buissons	GOH1CO
128	Leduc-Bernier, Jocelyne (F) 274 Principale Les Buissons	GOH1CO
129	Lévesque, Guy (M) 326 Principale Les Buissons	GOH1CO
130	Lévesque, Sylvie (F) 326 Principale Les Buissons	GOH1CO
131	Lapointe, Edilbert (M) 86 Principale Les Buissons	GOH1CO
132	Lafrance, Luc (M) 107 Principale Les Buissons	GOH1CO
133	Lafrance, Cécile (F) 107 Principale Les Buissons	GOH1CO
134	Lavoie, Normand (M) 142 Principale Les Buissons	GOH1CO
135	Létourneau, Chantal (F) 162 Principale Les Buissons	GOH1CO
136	Lavoie, Gérard (M) Camping Baie St-Ludger	GOH1CO
137	Lecours, Adrien (M) 362 Principale Les Buissons	GOH1CO
138	Lecours, Pauline (F) 362 Principale Les Buissons	GOH1CO
139	Lepage, Nicole (F) 129-A de la Baie Baie St-Ludger	GOH1CO
140	Mathieu, Marie-Louise (F) 222 Principale Les Buissons	GOH1CO
141	Mathieu, Anne-Marie (F) 222 Principale Les Buissons	GOH1CO
142	Mongeon, Francis (M) 258 Principale Les Buissons	GOH1CO
143	Marin, Jeannette (F) 596 Principale Pointe-aux-Outardes	GOH1MO
144	Marin, Danny (F) 596 Principale Pointe-aux-Outardes	GOH1MO
145	Marin, Dan (M) 596 Principale Pointe-aux-Outardes	GOH1MO
146	Marin, Sonia (F) 596 Principale Pointe-aux-Outardes	GOH1MO
147	Marin, Claudie (F) 596 Principale Pointe-aux-Outardes	GOH1MO
148	Maltais, Paul-Emile (M) 622 Principale Pointe-aux-Outardes	GOH1MO
149	Maltais, Alice (F) 622 Principale Pointe-aux-Outardes	GOH1MO
150	Maltais, Jean (M) 622 Principale Pointe-aux-Outardes	GOH1MO
151	Maltais, Nancy (F) 622 Principale Pointe-aux-Outardes	GOH1MO
152	Maltais, Lucien (M) 145 de la Baie Baie St-Ludger	GOH1CO
153	Marin, Andrée-Anne (F) 145 de la Baie Baie St-Ludger	GOH1CO
154	Marin, Patrice (M) 380 Principale Les Buissons	GOH1CO
155	Malenfant, Marius (M) 80 Principale Les Buissons	GOH1CO
156	Marin, Louise (F) 88 Principale Les Buissons	GOH1CO
157	Miville, Jean-Marc (M) 312 Principale Les Buissons	GOH1CO
158	Miville, Denis (M) 312 Principale Les Buissons	GOH1CO
159	Miville, Sylvain (M) 312 Principale Les Buissons	GOH1CO
160	Morin, Alfred (M) 406 Principale Les Buissons	GOH1CO
161	Morin, Sylvaine (F) 406 Principale Les Buissons	GOH1CO
162	Marin, Edmond (M) 30 de la Baie Baie St-Ludger	GOH1CO
163	Miller, Michel (M) 74 Principale Les Buissons	GOH1CO
164	Miller, Claire (F) 74 Principale Les Buissons	GOH1CO
165	Miville, Johanne (F) 312 Principale Les Buissons	GOH1CO
166	Migneault, Benoît (M) Baie St-Ludger	GOH1CO
167	Migneault, Murielle (F) Baie St-Ludger	GOH1CO
168	Ouellet, Marc-André (M) 126 Principale Les Buissons	GOH1CO
169	Perreault, Laurence (F) 256 Principale Les Buissons	GOH1CO
170	Poirier, Jean-Guy (M) 632 Principale Pointe-aux-Outardes	GOH1MO
171	Poirier, Lizette (F) 632 Principale Pointe-aux-Outardes	GOH1MO
172	Poirier, Serge (M) 632 Principale Pointe-aux-Outardes	GOH1MO
173	Perry, René (M) 396 Principale Les Buissons	GOH1CO
174	Perry, Marie (F) 396 Principale Les Buissons	GOH1CO
175	Pinel, Henri-Paul (M) 384 Principale Les Buissons	GOH1CO
176	Quinn, Rosianne (F) 163 de la Baie Baie St-Ludger	GOH1CO
177	Quinn, Réal (M) 312 Principale Les Buissons	GOH1CO
178	Roy, Jean-Guy (M) 294 Principale Les Buissons	GOH1CO
179	Roy, Claudette (F) 294 Principale Les Buissons	GOH1CO
180	Ross, Carol (M) 618 Principale Pointe-aux-Outardes	GOH1MO
181	Rodrique, Chantal (F) 328 Principale Les Buissons	GOH1CO
182	Raymond, Philippe (M) 166 Principale Les Buissons	GOH1CO
183	Ross, Céline (F) 614 Principale Pointe-aux-Outardes	GOH1MO
184	St-Laurent, Roma (M) 624 Principale Pointe-aux-Outardes	GOH1MO
185	St-Laurent, Danielle (F) 624 Principale Pointe-aux-Outardes	GOH1MO
186	Savard, Jean-Pierre (M) 144 de la Baie Baie St-Ludger	GOH1CO

RURAL/RURALE

N° 152R | page N° 3 of/de 4

polling division / section de vote

electoral district/circonscription: Charlevoix

certified / certifié

signature(s)-enumerator(s) / signature(s)-recenseur(s): Victorine Gallaire

Victorine Gallaire

URBAN/URBAINE

N° | page N° of/de

polling division / section de vote

160281

F 303 8 5M-7-79

PRELIMINARY LIST OF ELECTORS

ELECTIONS CANADA

LISTE PRÉLIMINAIRE DES ÉLECTEURS

This list of qualified electors for the polling division number as set out below was prepared for use at the pending federal election from information obtained at the enumeration and has been certified by the signature(s) below as to completeness and correctness so far as is possible.

La présente constitue la liste des électeurs de la section de vote dont le numéro apparaît plus bas préparée en vue de l'élection fédérale en cours d'après les renseignements recueillis lors du recensement. Le(s) recenseur(s) y a(ont) apposé salleur) signature, affirmant que cette liste est aussi complète et exacte que possible.

N°			N°	
187	St-Cricq, Maurice (M) 62 de la Baie Baie St-Ludger	GOH1CO		
188	Sirois, Henri (M) 266 Princi pale Les Buissons	GOH1CO		
189	Sirois, Francine (F) 266 Princi-pale Les Buissons	GOH1CO		
190	Saulnier, Claire (F) 161 de la Baie Baie St-Ludger	GOH1CO		
191	Simard, Marie (F) 126, Princi-pale Les Buissons	GOH1CO		
192	Servant, Madeleine (F) 312 Prin-cipale Les Buissons	GOH1CO		
193	St-Cricq, Pascal (M) 62 de la Baie Baie St-Ludger	GOH1CO		
194	Tremblay, Gervais (M) 148-B Prin-cipale Les Buissons	GOH1CO		
195	Tremblay, Paul (M) 200 Princi-pale Les Buissons	GOH1CO		
196	Tremblay, Gracienne (F) 200 Prin-cipale Les Buissons	GOH1CO		
197	Tremblay, Colette (F) 210 Prin-cipale Les Buissons	GOH1CO		
198	Tremblay, Alain (M) 210 Prin-cipale Les Buissons	GOH1CO		
199	Tremblay, Pierre (M) 220 Prin-cipale Les Buissons	GOH1CO		
200	Tremblay, Huguette (F) 220 Prin-cipale Les Buissons	GOH1CO		
201	Tremblay, Louise (F) 240 Prin-cipale Les Buissons	GOH1CO		
202	Thibeault, Rodrigue (M) 256 Prin-cipale Les Buissons	GOH1CO		
203	Thibeault, Lucille (F) 256 Prin-cipale Les Buissons	GOH1CO		
204	Thibeault, Yvan (M) 256 Prin-cipale Les Buissons	GOH1CO		
205	Tremblay, Gérald (M) 260 Prin-cipale Les Buissons	GOH1CO		
206	Tremblay, Rita (F) 260 Prin-cipale Les Buissons	GOH1CO		
207	Tremblay, Raymond (M) 626 Prin-cipale Pointe-aux-Outardes	GOH1MO		
208	Tremblay, Thérèse (F) 626 Prin-cipale Pointe-aux-Outardes	GOH1MO		
209	Thibeault, Michel (M) 328 Prin-cipale Les Buissons	GOH1CO		
210	Tremblay, Denis (M) 90 Prin-cipale Les Buissons	GOH1CO		
211	Tremblay, Marjolaine (F) 90 Prin-cipale Les Buissons	GOH1CO		
212	Thériault, Suzanne (F) 140 Prin-cipale Les Buissons	GOH1CO		
213	Tremblay, Cécile (F) 148-B Prin-cipale Les Buissons	GOH1CO		
214	Tremblay, Guy (M) 626 Princi-pale Pointe-aux-Outardes	GOH1CO		
215	Vignola, Claude (M) 270 Prin-cipale Les Buissons	GOH1CO		
216	Vignola, Marlène (F) 270 Prin-cipale Les Buissons	GOH1CO		

RURAL/RURALE			electoral district/circonscription	URBAN/URBAINE	
N°	page		Charlevoix	N°	page
152R	N° 4	of/de 4	certified / certifié signature(s)-enumerator(s) / signature(s)-recenseur(s) Victorine Dallaire		N° of/de
polling division section de vote			Victorine Dallaire	polling division section de vote	

160282

F 303 85M-7-79

PRELIMINARY LIST OF ELECTORS

ELECTIONS CANADA

LISTE PRÉLIMINAIRE DES ÉLECTEURS

This list of qualified electors for the polling division number as set out below was prepared for use at the pending federal election from information obtained at the enumeration and has been certified by the signature(s) below as to completeness and correctness so far as is possible.

La présente constitue la liste des électeurs de la section de vote dont le numéro apparaît plus bas préparée en vue de l'élection fédérale en cours d'après les renseignements recueillis lors du recensement. Le(s) recenseur(s) y a(ont) apposé sa(leur) signature, affirmant que cette liste est aussi complète et exacte que possible.

N°			N°		
1	Amar, Roland (M) 233 Labrie,	GOHIMO	63	Hovington Yves(M) 199 Labrie	GOHIMO
2	Arseneault Albert (M) 172 Labrie	GOHIMO	64	Hovington Isabelle (F)199 Labrie	GOHIMO
3	Bourque Gérald (M) 187 Labrie	GOHIMO	65	Hovington Maryse (F) 199 Labrie	GOHIMO
4	Bourque Odette (F) 187 Labrie	GOHIMO	66	Hovington Claire (F) 191 Labrie	GOHIMO
5	Bourque Allen (M) 187 Labrie	GOHIMO	67	Hovington Marcel (M) 195 Labrie	GOHIMO
6	Bouchard SYlvie (F) 195 Labrie	GOHIMO	68	Hovington Jeannette (F) 195 Labrie	GOHIMO
7	Beaudin Serge (M) 215 Labrie	GOHIMO	69	Hovington Normand (M) 195 Labrie	GOHIMO
8	Boulay Carmelle (F) 256 Labrie	GOHIMO	70	Hovington Ghislain(M) 195 Labrie	GOHIMO
9	Boulay Carl (M) 256 Labrie	GOHIMO	71	Hovington Jean-Marie(M)197 Labrie	GOHIMO
10	Boulay Sylvain (M) 256 Labrie	GOHIMO	72	Hovington Nicole (F) 197 Labrie	GOHIMO
11	Beauvin André (M) 212 Labrie	GOHIMO	73	Hovington Régina (F) 199 Labrie	GOHIMO
12	Bourque Yvan (M) 176 Labrie	GOHIMO	74	Hovington Andréa M() 199 Labrie	GOHIMO
13	Boulay Laurette (F) 174 Labrie	GOHIMO	75	Hovington Rolland (M) 213 Labrie	GOHIMO
14	Bariault Jeanne-D'Arc(F) 172 Labrie	GOHIMO	76	Hovington Madeleine (F)213 Labrie	GOHIMO
15	Boulay Helène (F) 154 Labrie	GOHIMO	77	Hovington Gisèle (F) 235 Labrie	GOHIMO
16	Boulay Réginald (M) 154 Labrie	GOHIMO	78	Hovington Martine (F)235 Labrie	GOHIMO
17	Boulay Andrée (F) 154 Labrie	GOHIMO	79	Hovington Guy (M) 241 Labrie	GOHIMO
18	Boulay Claude (M) 141 Labrie	GOHIMO	80	Hovington Pierre (M)275 Labrie	GOHIMO
19	Boulay Pierre (M) 141 Labrie	GOHIMO	81	Hovington Adrien (M) 277 Labrie	GOHIMO
20	Bouchard Serge (M) 133 Labrie	GOHIMO	82	Hovington Rita(F) 277 Labrie	GOHIMO
21	Bouchard Sonia (F) 177 labrieapt.3	GOHIMO	83	Hovington Jacques (M) 277 Labrie	GOHIMO
22	Bélanger Raynald (M) 187 Labrie	GOHIMO	84	H ovington NOel (M) 281 Labrie	GOHIMO
23	ChamberlandJean-Guy (M) 225 Labrie	GOHIMO	85	Hovington Véronique (F) 281 Labrie	GOHIMO
24	Chamberland LInette (F)225 Labrie	GOHIMO	86	Hovington Sylain (M) 283 Labrie	GOHIMO
25	Chamberland Nadine (F) 225 Labrie	GOHIMO	87	Hovington Rosario (M) 258 Labrie	GOHIMO
26	Chamberland Guylaine (F)225 Labrie	GOHIMO	88	Hovington Jean Charles(M)	GOHIMO
27	Côté Nathalie (F) 265 Labrie	GOHIMO	89	Hovington Noella (F) 246 Labrie	GOHIMO
28	Cyr Robert (M) 152 Labrie	GOHIMO	90	Hovington Carolle (F) 246 Labrie	GOHIMO
29	Côté Albert (M) 41 Labrie	GOHIMO	91	Hovington Diana (F) 147 Labrie	GOHIMO
30	Côté Lepage Thérèse(F) 41 Labrie	GOHIMO	92	Hovington Gérard (M) 147 Labrie	GOHIMO
31	Chouinard Hélène (F) 139 Labrie	GOHIMO	93	Hovington Monique(f) 166 Labrie	GOHIMO
32	Côté Savard Guylaine (F)175 Labrie	GOHIMO	94	Hovington Régis (M) 171 Labrie	GOHIMO
33	Canuel Jean (M) 115 Labrie	GOHIMO	95	Henri Claudette (F) 115 Labrie	GOHIMO
34	Desbiens Aiglebert (M) 235 Labrie	GoHIMO	96	Imbeault Gilbert (M) 265 Labrie	GOHIMO
35	Dumont Henri (M) 229 Labrie	GOHIMO	97	Imbeault Bernard (M) 123 Labrie	GOHIMO
36	Dufour Louise (F) 283 Labrie	GOHIMO	98	Imbeault Richard (M) 123 Labrie	GOHIMO
37	Dufour France (F) 245 Labrie	GOHIMO	99	Imbeault Sylvain (M) 123 Labrie	GOHIMO
38	Dubé Bernadette (F) 113 Labrie	GOHIMO	100	Imbeault Dorisse (F)123 Labrie	GOHIMO
39	Durand Louise(F) 133 Labrie	GOHIMO	101	Imbeault Jeannine (F) 123 Labrie	GOHIMO
40	Finn Thérèse (F)199 Labrie	GOHIMO	102	Jean Yves (M) 210 Labrie	GOHIMO
41	Finn Jean (M) 207 Labrie	GOHIMO	103	Jean Arlène (F) 201 Labrie	GOHIMO
42	Fortin Raymond (M) 251 Labrie	GOHIMO	104	Jean Marilyne (F) 207 Labrie	GOHIMO
43	Finn Hélène (f) 89 Labrie	GOHIMO	105	Jean Colombe (F) 127 Labrie	GOHIMO
44	Fournier André (M) 166 Labrie	GOHIMO	106	Jean Alvène(M) 174 Labrie	GOHIMO
45	Finn Rita (F) 171 Labrie	GOHIMO	107	Jean Lionel (M) 161 Labrie	GOHIMO
46	Fréchette Bruno (M) 175 Labrie	GOHIMO	108	Jean Rolande (F) 161 Labrie	GOHIMO
47	Gauthier Claude (M) 209 Labrie	GOHIMO	109	Lagier Bernadette (F) 233 Labrie	GOHIMO
48	Girard Wilbrod (M) 217 Labrie	GOHIMO	110	Lévesque Jeannine (F) 232 Labrie	GOHIMO
49	Gagné Dorothée (F) 215 Labrie	GOHIMO	111	Lévesque Raoul (M) 232 Labrie	GOHIMO
50	Gagno n JUsée (F) 188 Labrie	GOHIMO	112	Lévesque Armand (M) 224 Labrie	GOHIMO
51	Gagné Marie-Berthe (F)176 Labrie	GOHIMO	113	Lepage LIsette (F) 186 Labrie	GOHIMO
52	Gagnon Gaston (M) 91 Labrie	GOHIMO	114	Larochelle Dianne (F) 164 Labrie	GOHIMO
53	Gagnon Gilberte (F) 91 Labrie	GOHIMO	115	Larouche Rolande (F) 75 Labrie	GOHIMO
54	Gagnon Valère (M) 91 Labrie	GOHIMO	116	Laflamme Elianne (F) 167 Labrie	GOHIMO
55	Gagnon Bruno (M) 91 Labrie	GOHIMO	117	Malouin Armand (M) 183 Labrie	GOHIMO
56	Gagnon Turner Noella (F) 121 Labrie	GOHIMO	118	Malouin Raynald (M) 183 Labrie	GOHIMO
57	Gendron Régis (M)172 Labrie	GOHIMO	119	Malouin Maurice (M) 193 Labrie	GOHIMO
58	Gagnon Napoléon (M) 169 Labrie	GOHIMO	120	Malouin Roselisse(F) 193 Labrie	GOHIMO
59	Gagnon Adrienne (F) 169 Labrie	GOHIMO	121	Malouin Denise (F) 193 Labrie	GOHIMO
60	Gagnon Bernard (M) 169 Labrie	GOHIMO	122	Malouin Suzie (F) 193 Labrie	GOHIMO
61	Gauthier Gilberte (F) 187 Labrie	GOHIMO	123	Malouin Gilles (M) 193 Labrie	GOHIMO
62	Hovington Claude (M) 199 Labrie	GOHIMO	124	Malouin Rémi (M) 193 Labrie	GOHIMO

RURAL/RURALE		electoral district/circonscription	URBAN/URBAINE	
N°	page	Charlevoix	N°	page
153-B	N° 1 of/de 2	certified / certifié		N° of/de
polling division / section de vote		signature(s)-enumerator(s) / signature(s)-recenseur(s)	polling division / section de vote	

160283

F 303 PRELIMINARY LIST OF ELECTORS

ELECTIONS CANADA

LISTE PRÉLIMINAIRE DES ÉLECTEURS

85M 7-79

This list of qualified electors for the polling division number as set out below was prepared for use at the pending federal election from information obtained at the enumeration and has been certified by the signature(s) below as to completeness and correctness so far as is possible.

La présente constitue la liste des électeurs de la section de vote dont le numéro apparaît plus bas préparée en vue de l'élection fédérale en cours d'après les renseignements recueillis lors du recensement. Le(s) recenseur(s) y a(ont) apposé sa(leur) signature, affirmant que cette liste est aussi complète et exacte que possible.

N°			N°		
125	Malouin Serge (M) 193 Labrie	GOHIMO	185	Ross Denis(M) 247 Labrie	GOHIMO
126	Marin Léonard (M) 237Labrie	GOHIMO	186	Ross Benoit (M) 245 Labrie	GOHIMO
127	Michaud Louise (F) 237 Labrie	GOHIMO	187	Ross Marguerette (F) 241 Labrie	GOHIMO
128	Marin René (M) 239 Labrie	GOHIMO	188	Ross Francine (F) 2 David	GOHIMO
129	Marin Rolande (F) 239 Labrie	GOHIMO	189	Ross Harold(M) 2 David	GOHIMO
130	Marin Gilles (M) 221 Labrie	GOHIMO	190	Ross Carmen F) 1 David	GOHIMO
131	Malouin Guylaine (F)217 Labrie	GOHIMO	191	Ross Edmour (M) 257 Labrie	GOHIMO
132	Marin Lise (F) 261 Labrie	GOHIMO	192	Ross Réjeanne (F) 257 Labrie	GOHIMO
133	Marin Caro (F) 250 Labrie	GOHIMO	193	Ross Jacynthe (F) 257 Labrie	GOHIMO
134	Marin Marcel (M) 188 Labrie	GOHIMO	194	Ross Christian (M) 257 Labrie	GOHIMO
135	Marin Claude (M) 186 Labrie	GOHIMO	195	Ross Réginald (M) 261 Labrie	GOHIMO
136	Marin Gilbert (M) 178 Labrie	GOHIMO	196	Ross Joseph(fils)(M) 24[illegible]brie	GOHIMO
137	Marin Guy (M) 178 Labrie	GOHIMO	197	Ross Cécile (F) 244 Labrie	GOHIMO
138	Marin Bibianne (F) 178 Labrie	GOHIMO	198	Ross Richard (M) 244 Labrie	GOHIMO
139	Marin JOcelyn (M) 164 Labrie	GOHIMO	199	Ross Edmond (M) 242 Labrie	GOHIMO
140	Morin Germain (M) 149 Labrie	GOHIMO	200	Ross Jeannine (F) 242 Labrie	GOHIMO
141	Morin Lise (F) 149 Labrie	GOHIMO	201	Ross Yvan (M) 242 Labrie	GOHIMO
142	Morin Hovington Chantale (F) 147 Labrie	GOHIMO	202	Ross Etienne (M) 242 Labrie	GOHIMO
143	Maltais France (F) 77Labrie	GOHIMO	203	Rodrigue Imelda (F) 113 Labrie	GOHIMO
144	Marin Mario (M) 89 Labrie	GOHIMO	204	Ross Jean Rolland (M) 77 Labrie	GOHIMO
145	Marin Gustave (M) 97 Labrie	GOHIMO	205	Ross Lucien (M) 77 Labrie	GOHIMO
146	Marin Jaquelina (F) 97 Labrie	GOHIMO	206	Ross Elzéar (M) 77 Labrie	GOHIMO
147	Marin Roland (M) 97 Labrie	GOHIMO	207	Ross Jacques (M) 109 Labrie	GOHIMO
148	Marin Jacques (M) 97 Labrie	GOHIMO	208	Ross Monette (F) 109 Labrie	GOHIMO
149	Marin Daniel (M) 97 Labrie	GOHIMO	209	Ross Violette (F) 109 Labrie	GOHIMO
150	Marin LILI (F) 97 Labrie	GOHIMO	210	Ross Brigitte (F) 109 Labrie	GOHIMO
151	Marin Lionel (M) 145 Labrie	GOHIMO	211	Ross Pierre (M) 129 Labrie	GOHIMO
152	Marin Odille (F) 145 Labrie	GOHIMO	212	Ross Louise (F) 175 Labrie	GOHIMO
153	Marin Gino (M) 145 Labrie	GOHIMO	213	Ross Mario (M) 127 Labrie	GOHIMO
154	Marin Edmond (M) 145 Labrie	GOHIMO	214	St-Laurent Elisabetch (F) 259 Labrie	GOH IMO
155	Marin Michel (M) 175 Labrie Apt-3	GOHIMO	215	St-Laurent René (M) 182 Labrie	GOHIMO
156	Malouin Bruno(M) 179 Labrie	GOHIMO	216	St-Laurent Marcelle (F) 182 Labrie	GOHIMO
157	Maning LUcia (F) 187 Labrie	GOHIMO	217	Stewart Georgette (F) 172 Labrie	GOHIMO
158	Morin Ross Yolande (F) 129 Labrie	GOHIMO	218	Synclair Jean (M) 139 Labrie	GOHIMO
159	Malouin Roland (M) 255 Labrie	GOHIMO	219	Tremblay René (M) 1 David	GOHIMO
160	Malouin Jeannette (F) 255 Labrie	GohIMO	220	Tremblay Liette (F) 251 Labrie	GOHIMO
161	Marin Aurèle (M) 101 Labrie	GOHIMO	221	Tremblay Francine (F) 258 Labrie	GOHIMO
162	Marin Elisabeth (F) 101 Labrie	GOHIMO	222	Tremblay Charles 260 Labri e(M)	GOHIMO
163	Marin Nicole (F) 101 Labrie	GOHIMO	223	Trudeau-Lévesque Denise (F) 224 Labrie	GOHIMO
164	Nadeau Jean GUY (M) 125 Labrie	GOHIMO	224	Tremblay Arlette (F) 152 Labrie	GOHIMO
165	Nicolas Claire (F) 255 Labrie	GOHIMO	225	Tremblay Maurice (M) 75 Labrie	GOHIMO
166	Olsen Johanne (F) 275 Labrie	GOHIMO	226	Tremblay Louise (F) 75 Labrie	GOHIMO
167	Pinel Raymond (M) 191 Labrie	GOHIMO	227	Tremblay Guy (M) 75 Labrie	GOHIMO
168	Pelletier Lucienne (F) 209 Labrie	GOHIMO	228	Turner Claude(M) 121 Labrie	GOHIMO
169	Pitre Danielle (F) 203 Labrie	GOHIMO	229	Turner Michel (M) 121 Labrie	GOHIMO
170	Pitre Chesley (M) 203 Labrie	GOHIMO	230	Turgeon Pau-Aimé(M)171 Labrie	GOHIMO
171	Pelletier Laurier (M) 384 Labrie	GOHIMO	231	Tremblay Marc (M) 149 Labrie	GOHIMO
172	Pelletier Antoinette (F) 384 Labrie	GOHIMO	232	Tremblay Alexander (M) 151 Labrie	GOHIMO
173	Poirier Jacques (M) 95 Labrie	GOHIMO	233	Tremblay Cécille(F) 151 Labrie	GOHIMO
174	Poirier Gaétanne (F) 95 Labrie	GOHIMO	234	Tremblay Claude (F) 151 Labrie	GOHIMO
175	Plouffe Réjean (M)115 Labrie	GOHIMO	235	Tremblay Clarisse (F) 153 Labrie	GOHIMO
176	Ross Michel (M) 227 Labrie	GOHIMO	236	Tremblay Roland M 155 Labrie	GOHIMO
177	Ross France (F) 227 Labrie	GOHIMO	237	Tremblay Jeannette (F) 155 Labrie	GOHIMO
178	Ross Madeleine F) 229 Labrie	GOHIMO	238	Tremblay Rémi (M) 255 Labrie	GOHIMO
179	Ross Roland (M) 231 Labrie	GOHIMO	239	Vignola Line (F) 231 Labrie	GOHIMO
180	Ross Germain (M) 239 Labrie	GOHIMO	240	Vignola Lucienne (F) 180 Labrie	GOHIMO
181	Ross Violaine (F) 221 Labrie	GOHIMO	241	Vignola Paul (M) 180 Labrie	GOHIMO
182	Ross Laurette (F) 223 Labrie	GOHIMO	242	Vignola Solange (F) 171 Labri e Apt -2	GOHIMO
183	Ross Paulette (F) 223 Labrie	GOHIMO			
184	Ross Aline (F) 247 Labrie	GOHIMO			

RURAL/RURALE		electoral district/circonscription	URBAN/URBAINE	
N°	page	Charlevoix	N°	page
153-R	N° 2 of/de 2	certified / certifié signature(s)-enumerator(s) / signature(s)-recenseur(s)		N° of/de
polling division / section de vote			polling division / section de vote	

160284

F 303 PRELIMINARY LIST OF ELECTORS

8.5M-7-79

ELECTIONS CANADA

LISTE PRÉLIMINAIRE DES ÉLECTEURS

This list of qualified electors for the polling division number as set out below was prepared for use at the pending federal election from information obtained at the enumeration and has been certified by the signature(s) below as to completeness and correctness so far as is possible.

La présente constitue la liste des électeurs de la section de vote dont le numéro apparaît plus bas préparée en vue de l'élection fédérale en cours d'après les renseignements recueillis lors du recensement. Le(s) recenseur(s) y a(ont) apposé sa(leur) signature, affirmant que cette liste est aussi complète et exacte que possible.

N°			N°		
1	Bouchard, Paulin (M) Granier	GOH1NO	32	Chouinard, Maurice (M) Langlois	GOH1NO
2	Bouchard, Monique (F) Granier	GOH1NO	33	Chouinard, Régis (M) Langlois	
3	Allard, Annie (F) Langlois	GOH1NO	34	Chrétien, Gérard (M) Langlois	GOH1NO
4	Allard, Nadia (F) Langlois		35	Chrétien, Marielle (F) Langlois	
5	Allard, Télesphore (M) Langlois		36	Coll Clermont (M) Langlois	GOH1NO
6	Arsenault, Liliane (F) Langlois	GOH1NO	37	Coll Martial (M) Langlois	
7	Beaudin, Roseline (F) Langlois	GOH1NO	38	Coll Nicole (F) Langlois	
8	Beaulieu, Bertrand (M) Langlois	GOH1NO	39	Chartrand, Robert (M) Langlois	GOH1NO
9	Beaulieu, Olivette (F) Langlois		40	Côté Danielle (F) Langlois	GOH1NO
10	Beaulieu, Réjeanne (F) Langlois		41	Côté, Martine (F) Langlois	
11	Belisle, Adrien (M) Langlois	GOH1NO	42	Coulome, Daniel (M) Langlois	GOH1NO
12	Belisle, Marie-Paule (F) Langlois		43	Cyr, Gervais (M) Langlois	GOH1NO
13	Bergeron, Léonard (M) Langlois	GOH1NO	44	Cyr, Johanne (F) Langlois	
14	Brisson, Janie (F) Langlois	GOH1NO	45	Cyr, Yves (M) Langlois	
15	Brisson, Odette (F) Langlois		46	Dallaire, Gaston (M) Langlois	GOH1NO
16	Brisson, Pierre (M) Langlois		47	Deroy, Yves (M) Langlois	GOH1NO
17	Blanchet Suzanne (F) Langlois	GOH1NO	48	Desbiens, Denise (F) Langlois	GOH1NO
18	Blanchette, Bermont (M) Langlois	GOH1NO	49	Desbiens Réjean (M) Langlois	
19	Blanchette, Line (F) Langlois		50	Desbiens, Réjean (M) Langlois	
20	Bouchard, André (M) Langlois	GOH1NO	51	Deschênes Clermonde (F) Langlois	GOH1NO
21	Bouchard, Jocelyne (F) Langlois		52	Deschênes, Ghislain (M) Langlois	
22	Bouchard, Jean-Guy (M) Langlois		53	Desjardins, Rosianne (F) Langlois	GOH NO
23	Caron, Johanne (F) Langlois	GOH1NO	54	Dion, Hélène (F) Langlois	GOH1NO
24	Cassista, Lucille (F) Langlois	GOH1NO	55	Dion, Valaire (M) Langlois	
25	Cassista, Jean-Claude (M) Langlois		56	Dionne, Maryse (F) Langlois	GOH1NO
26	Chamberland, Marc (M) Langlois	GOH1NO	57	Dubé, Donald (M) Langlois	GOH1NO
27	Chamberland, Nicole (F) Langlois		58	Dufour, Gontran (M) Langlois	GOH1NO
28	Charbonneau, Céline (F) Langlois	GOH1NO	59	Dugas, Jacqueline (F) Langlois	GOH1NO
29	Charbonneau, Marc (M) Langlois		60	Durand, Gaétan (M) Langlois	
30	Chouinard, Jean-Paul (M) Langlois	GOH1NO	61	Emond, Guylaine (F) Langlois	GOH1NO
31	Chouinard, Laurent (M) Langlois		62	Ferguson, Ivon (M) Langlois	GOH1NO

RURAL/RURALE	electoral district/circonscription	URBAN/URBAINE
N° 154	Charlevoix	N°
page N° 1 of/de 5	certified/certifié signature(s)-enumerator(s) / signature(s)-recenseur(s)	page N° of/de
polling division section de vote		polling division section de vote

F 303 — 85M-7-79

PRELIMINARY LIST OF ELECTORS

ELECTIONS CANADA

160285

LISTE PRÉLIMINAIRE DES ÉLECTEURS

This list of qualified electors for the polling division number as set out below was prepared for use at the pending federal election from information obtained at the enumeration and has been certified by the signature(s) below as to completeness and correctness so far as is possible.

La présente constitue la liste des électeurs de la section de vote dont le numéro apparaît plus bas préparée en vue de l'élection fédérale en cours d'après les renseignements recueillis lors du recensement. Le(s) recenseur(s) y a(ont) apposé sa(leur) signature, affirmant que cette liste est aussi complète et exacte que possible.

N°			N°		
63	Fontaine Hélène (F) Langlois	GOH1NO	94	Landry, Denyse (F) Langlois	GOH1NO
64	Gagné, ghislain (M) Langlois	GOH1NO	95	Landre, Pierre-Philippe (M) Langlois	GOH1NO
65	Gagné, Jacques (M) Langlois	GOH1NO	96	Langis, Gervaise (F) Langlois	GOH1NO
66	Gagné, Lise (F) Langlois	GOH1NO	97	Langis, Nelson (M) Langlois	
67	Gagné, Victor (M) Langlois		98	Lanthier, Michel (M) Langlois	GOH1NO
68	Gagnon, Chantale (F) Langlois	GOH1NO	99	Lapointe, Edmond (M) Langlois	GOH1NO
69	Gauthier Alphonse (M) Langlois	GOH1NO	100	Lapointe, Linda (F) Langlois	
70	Gauthier, Athanase (M) Langlois		101	Larivière, Lucien (M) Langlois	GOH1NO
71	Gauthier, Claude (M) Langlois		102	Lavoie, Christiane (F) Langlois	GOH1NO
72	Gauthier, Goerges (M) Langlois		103	Lavoie, Julien (M) Langlois	
73	Gauthier, Gabrielle (F) Langlois		104	Leblond, Gisèle (F) Langlois	GOH 1NO
74	Gauthier, Pâquerette (F) Langlois		105	Lechasseur, Francine (F) Langlois	GOH1NO
75	Gauthier, Jeanne-Marthe (F) Langlois		106	Lechasseur, Jean-Louis (M) Langlois	
76	Gauthier, Paula (F) Langlois		107	Lepage, Alain (M) Langlois	GOH1NO
77	Gauthier, Paul-André (M) Langlois	GOH1NO	108	Lepage, Bruno (M) Langlois	
78	Gauthier, Régis (M) Langlois		109	Lortie, André (M) Langlois	GOH1NO
79	Gendron, Jeanne (F) Langlois	GOH1NO	110	Lortie, Ghyslaine (F) Langlois	
80	Germain, Fernand (M) Langlois	GOH1NO	111	Levesque Désiré (M) Langlois	GOH1NO
81	Germain, Goergette (F) Langlois		112	Levesque, Gérard (M) Langlois	
82	Girard Jocelyne (F) Langlois	GOH 1NO	113	Levesque, Jeanne-D'arc (F) Langlois	
83	Girard, Yvon (M) Langlois		114	Levesque, Léon (M) Langlois	GOH1NO
84	Gobeil, Bernard (M) Langlois	GOH1NO	115	Levesque, Marie (F) Langlois	
85	Hamilton, Aimé (M) Langlois	GOH1NO	116	Levesque, Rolande (F) Langlois	
86	Hamilton, Gabrielle (F) Langlois		117	Maltais, Françoise (F) Langlois	GOH1NO
87	Harrisson, Jacqueline (F) Langlois	GOH1NO	118	Maltais, Yvan (M) Langlois	
88	Harrisson, Michel (M) Langlois		119	Manning, Françine (F) Langlois	GOH1NO
89	Harvey, Gilles (M) Langlois	GOH1NO	120	Manning, Gérard (M) Langlois	
90	Imbeault, Colette (F) Langlois	GOH1NO	121	Michaud, Céline (F) Langlois	GOH1NO
91	Isabelle, Denis (M) Langlois	GOH1NO	122	Michaud, Gérard (M) Langlois	
92	Isabelle, Suzette (F) Langlois		123	Michaud, Guy (M) Martin	GOH1NO
93	Laforet Céline (F) Langlois	GOH1NO	124	Michaud, Johanne (F)	GOH1NO

RURAL/RURALE

N° 154 — page N° 2 of/de 5

polling division / section de vote

electoral district/circonscription: Charlevoix

certified / certifié

signature(s)-enumerator(s) / signature(s)-recenseur(s): Carl Girard

URBAN/URBAINE

N° — page N° of/de

polling division / section de vote

160286

F 303 — 85M-7-79

PRELIMINARY LIST OF ELECTORS

ELECTIONS CANADA

LISTE PRÉLIMINAIRE DES ÉLECTEURS

This list of qualified electors for the polling division number as set out below was prepared for use at the pending federal election from information obtained at the enumeration and has been certified by the signature(s) below as to completeness and correctness so far as is possible.

La présente constitue la liste des électeurs de la section de vote dont le numéro apparaît plus bas préparée en vue de l'élection fédérale en cours d'après les renseignements recueillis lors du recensement. Le(s) recenseur(s) y a(ont) apposé sa(leur) signature, affirmant que cette liste est aussi complète et exacte que possible.

N°		
125	Michaud, Marie-Rose (F) Langlois	GOH1NO
126	Michaud, Mario (M) Langlois	
127	Moreau, Alain (M) Langlois	GOH1NO
128	Moreau, Jeannot (M) Langlois	
129	Moreau, Mariette (F) Langlois	
130	Moreau, Murielle (F) Langlois	GOH1NO
131	Morin, Camilla (F) Langlois	GOH1NO
132	Morin, Francine (F) Langlois	
133	Morin, Jeannot (M) Langlois	
134	Morin, Maurice (M) Langlois	
135	Morin, Rolande (F) Langlois	
136	Morin, Yolande (F) Langlois	
137	Otis, Colette (F) Langlois	GOH1NO
138	Otis, Diane (F) Langlois	
139	Otis, Gervais (M) Langlois	
140	Otis, Pierre (M) Langlois	
141	Ouellet, Guylaine (F) Langlois	GOH1NO
142	Ouellet, M-Louis (M) Langlois	
143	Ouellet, Nicole (F) Langlois	
144	Paquet, Cécile (F) Langlois	GOH1NO
145	Paquet, Raynald (M) Langlois	
146	Paré, Claude (M) Langlois	GOH1NO
147	Paré, France (F) Langlois	
148	Parent, Ginette (F) Langlois	GOH1NO
149	Pellerin, Jeannot (M) Langlois	GOH1NO
150	Pellerin, Maghella (F) Langlois	
151	Pellerin-Tremblay Martha (F) Langlois	GOH1NO
152	Pellerin-Beaupré, Solange (F) Langlois	GOH1NO
153	Perron, Aline (F) Langlois	GOH1NO
154	Perron, Claude (M) Langlois	
155	Perron Jean-Paul (M) Langlois	
156	Perron Line (F) Langlois	
157	Pineault Fernando (M) Langlois	GOH1NO
158	Plourde, J-Yves (M) Langlois	GOH1NO
159	Plourde, Louisselle (F) Langlois	
160	Plourde Gertrude (F) Langlois	
161	Poirier, André (M) Langlois	GOH1NO
162	Poitras-Dionne, Denise (F) Langlois	GOH1NO
163	Poitras Noël (M) Langlois	GOH1NO
164	Porlier Danie (F) Langlois	GOH1NO
165	Potvin, Bruno (M) Langlois	GOH1NO
166	Rose, Céline (F) Langlois	GOH1NO
167	Rose, Guy (M) Langlois	
168	Ross, Clermont (M) Langlois	GOH1NO
169	Ross, Ginette (F) Langlois	
170	Rouleau Gertrude (F) Langlois	GOH1NO
171	Roussel Raynald (M) Langlois	GOH 1NO
172	Ruest, Jean-Ives (M) Langlois	GOH1NO
173	Ruest, Lucille (F) Langlois	GOH1NO
174	Sanscartier, Jocelyn (M) Langlois	GOH1NO
175	Sanscartier, Françoise (F) Langlois	GOH1NO
176	Savard, Jacques (M) Langlois	GOH1NO
177	Savard, Monique (F) Langlois	GOH1NO
178	Savard, Rolande (F) Langlois	GOH1NO
179	Savard, Wilfrid (M) Langlois	GOH1NO
180	Simoneau, Ronald (M) Langlois	
181	Soucy, Bernard (M) Langlois	GOH1NO
182	Soucy, Colette (F) Langlois	GOH1NO
183	St-Onge, Line (F) Langlois	GOH1NO
184	St-Onge, Mario (M) Langlois	GOH1NO
185	St-Pierre, Bruno (M) Langlois	GOH1NO
186	Thériault, Gaétan (M) Langlois	GOH1NO

RURAL/RURALE

N° 154 — page No 3 of/de 5

polling division / section de vote

electoral district/circonscription: Charlevoix

certified / certifié — signature(s)-enumerator(s) / signature(s)-recenseur(s): Carl Bisard

URBAN/URBAINE

N° — page No — of/de

polling division / section de vote

160287

F 303 — 85M-7-79

PRELIMINARY LIST OF ELECTORS

ELECTIONS CANADA

LISTE PRÉLIMINAIRE DES ÉLECTEURS

This list of qualified electors for the polling division number as set out below was prepared for use at the pending federal election from information obtained at the enumeration and has been certified by the signature(s) below as to completeness and correctness so far as is possible.

La présente constitue la liste des électeurs de la section de vote dont le numéro apparaît plus bas préparée en vue de l'élection fédérale en cours d'après les renseignements recueillis lors du recensement. Le(s) recenseur(s) y a(ont) apposé sa(leur) signature, affirmant que cette liste est aussi complète et exacte que possible.

N°			N°		
187	Thériault, Laurent (M) Langlois	GOH1NO	218	Carrier, René (M) Murray	GOH1NO
188	Thérrien, Jean-Pierre (M) Langlois	GOH1NO	219	Chouinard, Nicole (F) Murray	GOH1NO
189	Thibeault, Jean-Marc (M) Langlois	GOH1NO	220	Chouinard, Ronald (M) Murray	GOH1NO
190	Thibeault, Noëline (F) Langlois	GOH1NO	221	Côté, Ephrem (M) Murray	GOH1NO
191	Tremblay, Gaétan (M) Langlois	GOH1NO	222	Côté, Gurty (F) Murray	GOH1NO
192	Tremblay, Gertrude (F) Langlois	GOH1NO	223	Dallaire, Linda (F) Murray	GOH1NO
193	Tremblay, Maria (F) Langlois	GOH1NO	224	D'Astous, Gaétan (M) Murray	GOH1NO
194	Tremblay, Mariette (F) Langlois	GOH1NO	225	D'Astous, Marie (F) Murray	GOH1NO
195	Tremblay, Mario (M) Langlois	GOH1NO	226	Desbiens Marjolaine (F) Murray	GOH1NO
196	Tremblay, Monique (F) Langlois	GOH1NO	227	Desbiens, Roger Murray	GOH1NO
197	Truchon, Maurice (M) Langlois	GOH1NO	228	Deschamplain, Denis (M) Murray	GOH1NO
198	Vaillancourt, Louisa (F) Langlois	GOH1NO	229	Deschamplain, Linda (F) Murray	GOH1NO
199	Verreault, Anne-Marie (F) Langlois	GOH1NO	230	Desrosiers, Christian (M) Murray	GOH1NO
200	Verreault, Ernest (M) Langlois	GOH1NO	231	Ducharme, Sylvie (F) Murray	GOH1NO
201	Villeneuve, Annie (F) Langlois	GOH1NO	232	Fleury, Alain (M) Murray	GOH1NO
202	Villeneuve, Hervé (M) Langlois	GOH1NO	233	Fleury, Claudette (F) Murray	GOH1NO
203	Villeneuve, Louise (F) Langlois	GOH1NO	234	Gagnon, Cécile (F) Murray	GOH1NO
204	Asselin, Marcel (M) Murray	GOH1NO	235	Gagnon, Donald (M) Murray	GOH1NO
205	Beaulieu, Lisa (F) Murray	GOH1NO	236	Gagnon, Manon (F) Murray	GOH1NO
206	Beaulieu, Régean (M) Murray	GOH1NO	237	Gagnon, Serge (M) Murray	GOH1NO
207	Bisson, Berthe (F) Murray	GOH1NO	238	Gagnon, Sonia (F) Murray	GOH1NO
208	Bisson, Fernand (M) Murray	GOH1NO	239	Gagnon, Yvon (M) Murray	GOH1NO
209	Blanchette, Diane (F) Murray	GOH1NO	240	Gaudet, Roland (M) Murray	GOH1NO
210	Blanchette, Marius (M) Murray	GOH1NO	241	Gaudreault, Guylaine (F) Murray	GOH1NO
211	Bouchar, Agathe (F) Murray	GOH1NO	242	Gauthier, Jean (M) Murray	GOH1NO
212	Bouchard, Aurèle (M) Murray	GOH1NO	243	Gauthier, Nora (F) Murray	GOH1NO
213	Bouchard, Odette (F) Murray	GOH1NO	244	Girard, Armand (M) Murray	GOH1NO
214	Bouchard, Dave (F) Murray	GOH1NO	245	Girard, Emilie (F) Murray	GOH1NO
215	Bouchard, Pierre (M) Murray	GOH1NO	246	Girard, Karl (M) Murray	GOH1NO
216	Bouchar, Steeve (M) Murray	GOH1NO	247	Girard, Pauline (F) Murray	GOH1NO
217	Caron, Léo (M) Murray	GOH1NO	248	Girard, Régean (M) Murray	GOH1NO

RURAL/RURALE

N° 154 — page N° 4 of/de 5

polling division / section de vote

electoral district/circonscription: Charlevoix

certified / certifié — signature(s)-enumerator(s) / signature(s)-recenseur(s): Carl Girard

URBAN/URBAINE

page N° of/de

polling division / section de vote

160288

F 303 **PRELIMINARY LIST OF ELECTORS**

ELECTIONS CANADA

LISTE PRÉLIMINAIRE DES ÉLECTEURS

This list of qualified electors for the polling division number as set out below was prepared for use at the pending federal election from information obtained at the enumeration and has been certified by the signature(s) below as to completeness and correctness so far as is possible.

La présente constitue la liste des électeurs de la section de vote dont le numéro apparaît plus bas préparée en vue de l'élection fédérale en cours d'après les renseignements recueillis lors du recensement. Le(s) recenseur(s) y a(ont) apposé sa(leur) signature, affirmant que cette liste est aussi complète et exacte que possible.

N		
249	Hamilton, Lise (F) Murray	GOH1NO
250	Heppell, Henri Murray	GOH1NO
251	Imbeault, Léon (M) Murray	GOH1NO
252	Jomphe, Serge (M) Murray	GOH1NO
253	Julien, Carol (M) Murray	GOH1NO
254	Julien, Jocelyne (F) Murray	GOH1NO
255	Labrie, Marie-Anne (F) Murray	GOH1NO
256	Lalancette, Guy (M) Murray	GOH1NO
257	Larrivée, Danielle (F) Murray	GOH1NO
258	Larrivée, Marcel (M) Murray	GOH1NO
259	Lemieux, Gaétane (F) Murray	GOH1NO
260	Lemieux, Mario (M) Murray	GOH1NO
261	Lemieux, Robert (M) Murray	GOH1NO
262	Lessard Francis (M) Murray	GOH1NO
263	McIntyre, Marcel (M) Murray	GOH1NO
264	McIntyre, Steeve (M) Murray	GOH1NO
265	McIntyre, Yvette (F) Murray	GOH1NO
266	Murray, Denis (M) Murray	GOH1NO
267	Murray, Guylaine (F) Murray	GOH1NO
268	Murray, Réal (M) Murray	GOH1NO
269	Murray, Roger (M) Murray	GOH1NO
270	Murray, Simone (F) Murray	GOH1NO
271	Parent, Diane (F) Murray	GOH1NO
272	Parent, Lina (F) Murray	GOH1NO
273	Pelletier, Brigitte (F) Murray	GOH1NO
274	Pelletier-Bouchard, M. Rose (F) Murray	GOH1NO
275	Perron, Gaston (M) Murray	GOH1NO
276	Perron, Mario (M) Murray	GOH1NO
277	Perron, Tony (M) Murray	GOH1NO
278	Proulx, Jean-Claude (M) Murray	GOH1NO
279	Proulx, Rosita (F) Murray	GOH1NO
280	Provencher, Clovis (M) Murray	GOH1NO
281	Provencher, Marie-Perle (F) Murray	GOH1NO
282	Provencher, Roger (M) Murray	GOH1NO
283	Rioux, Marcel (M) Murray	GOH1NO
284	Roy, Monique (F) Murray	GOH1NO
285	Roy, Raymond (M) Murray	GOH1NO
286	Sabourin, Marcel (M) Murray	GOH1NO
287	Sabourin, Rémi (M) Murray	GOH1NO
288	Tremblay, Bertrand (M) Murray	GOH1NO
289	Tremblay, Denis (M) Murray	GOH1NO
290	Tremblay, Gervais (M) Murray	GOH1NO
291	Tremblay, Ginette (F) Murray	GOH1NO
292	Tremblay, Jacqueline (F) Murray	GOH1NO
293	Tremblay, Lena (F) Murray	GOH1NO
294	Truchon, Mathieu (M) Murray	GOH1NO
295	Turcotte, Céline (F) Murray	GOH1NO
296	Turcotte, Jean-Louis (M) Murray	GOH1NO
297	Turcotte, Monique (M) Murray	GOH1NO
298	Turcotte, Réjean (M) Murray	GOH1NO
299	Viens, Johanne (F) Murray	GOH1NO
300	Viens, Lionel (M) Murray	GOH1NO
301	Viens, Marie-Ange (F) Murray	GOH1NO

RURAL/RURALE		electoral district/circonscription	URBAN/URBAINE	
N°	page	Charlevoix	N°	page
154	N° 5 of/de 5	certified correct / signature(s) enumerator(s) / signature(s)-recenseur(s)		N° of/de
polling division section de vote				polling division section de vote

160289

F 303 **PRELIMINARY LIST OF ELECTORS**

ELECTIONS CANADA

LISTE PRÉLIMINAIRE DES ÉLECTEURS

SSM 1-79

This list of qualified electors for the polling division number as set out below was prepared for use at the pending federal election from information obtained at the enumeration and has been certified by the signature(s) below as to completeness and correctness so far as is possible.

La présente constitue la liste des électeurs de la section de vote dont le numéro apparaît plus bas préparée en vue de l'élection fédérale en cours d'après les renseignements recueillis lors du recensement. Le(s) recenseur(s) y a(ont) apposé sa(leur) signature, affirmant que cette liste est aussi complète et exacte que possible.

N°		N°	
1	Aubrais, Henri (M) 249, Granier Pointe-Lebel GOH 1NO	32	Byrne, Hébert (M) 347, Granier Pointe-Lebel GOH 1NO
2	Aubrais, Suzanne (F) 249, Granier Pointe-Lebel GOH 1NO	33	Bérubé, Jean-Maurice (M) 351, Granier Pointe-Lebel GOH 1NO
3	Arseneault, Régine (F) 356, Granier C.P.133 Pointe-Lebel GOH 1NO	34	Bérubé, Hélène (F) 351, Granier Pointe-Lebel GOH 1NO
4	Arseneault, Lise (F) 343, Granier Pointe-Lebel GOH 1NO	35	Bouchard, Andrée (F) 355, Granier Pointe-Lebel GOH 1NO
5	Bossé, Rosaire (M) 234, Granier C.P. 101 Pointe-Lebel GOH 1NO	36	Béchard, Réal (M) 373A, Granier C.P. 94 Pointe-Lebel GOH 1NO
6	Bossé, Jeannine (F) 234, Granier C.P. 101 Pointe-Lebel GOH 1NO	37	Béchard, Denise (F) 373A, Granier C.P. 94 Pointe-Lebel GOH 1NO
7	Bossé, André (M) 2A, Lapierre C.P. 102 Pointe-Lebel GOH 1NO	38	Beaudin, Diane (F) 314, Granier C.P. 71 Pointe-Lebel GOH 1NO
8	Bossé, Richard (M) 2, Lapierre C.P. 103 Pointe-Lebel GOH 1NO	39	Castilloux, Hébert (M) 201,Granier C.P.9-17 Pointe-Lebel GOH 1NO
9	Bossé, Nicole (F) 2, Lapierre C.P. 103 Pointe-Lebel GOH 1NO	40	Chouinard, Sonia (F) 216, Granier C.P.17-16 Pointe-Lebel GOH 1NO
10	Bélanger, Yoland (M) 204, Granier C.P. 6-17 Pointe-Lebel GOH 1NO	41	Corbin, Philippe (M) 323, Granier C.P. 93 Pointe-Lebel
11	Bélanger, Ginette (F) 204, Granier C.P.6-17 Pointe-Lebel GOH 1NO	42	Corbin, Suzanne (F) 323, Granier C.P. 93 Pointe-Lebel GOH 1NO
12	Bélanger, Carol (M) 241, Granier C.P. 11-16 Pointe-Lebel GOH 1NO	43	Corbin, Bruno (M) 323, Granier C.P. 93 Pointe-Lebel GOH 1NO
13	Bélanger, Florence (F) 241 Granier C.P.11-16 Pointe-Lebel GOH 1NO	44	Corbin, Sylvie (F) 323, Granier C.P. 93 Pointe-Lebel GOH 1NO
14	Bisson, Jean (M) 268, Granier C.P. 17 Pointe-Lebel GOH 1NO	45	Chrétien, Louise (F) 324, Granier C.P. 91 Pointe-Lebel GOH 1NO
15	Bisson, Chantal (F) 268, Granier C.P. 17 Pointe-Lebel GOH 1NO	46	Coté, Julie (F) 324, Granier C.P. 55 Pointe-Lebel GOH 1NO
16	Brunet, Manon (F) 282, Granier C.P. 62 Pointe-Lebel GOH 1NO	47	Cavanagh, Aline (F) 203, Granier C.P. 1-17 Pointe-Lebel GOH 1NO
17	Boutin, Claude (M) 286, Granier C.P. 95 Pointe-Lebel GOH 1NO	48	Coté, Ginette (F) 253, Granier C.P. 66 Pointe-Lebel GOH 1NO
18	Boutin, Hélène (F) 286, Granier C.P. 95 Pointe-Lebel GOH 1NO	49	Caron, Jean-Pierre (M) 341, Granier Pointe-Lebel GOH 1NO
19	Bouchard, Victor (M) 292, Granier Pointe-Lebel GOH 1NO	50	Caron, Ghislaine (F) 341, Granier Pointe-Lebel GOH 1NO
20	Bouchard, Andrée (F) 292, Granier Pointe-Lebel GOH 1NO	51	Chouinard, Christian (M) 346, Granier Pointe-Lebel GOH 1NO
21	Beaudin, Ghislain (M) 302, Granier Pointe-Lebel GOH 1NO	52	Chenel, Camille (M) 362, Granier C.P. 92 Pointe-Lebel GOH 1NO
22	Beaudin, Ginette (F) 302, Granier Pointe-Lebel GOH 1NO	53	Chenel, Lucille (F) 362, Granier C.P. 92 Pointe-Lebel GOH 1NO
23	Bélanger, Guylaine (F) 307, Granier Pointe-Lebel GOH 1NO	54	Chenel, Christine (F) 362, Granier C.P. 92 Pointe-Lebel GOH 1NO
24	Bélinge, Jehan (M) 316, Granier Pointe-Lebel GOH 1NO	55	Caisey, Line (F) 335, Granier C.P. 163 Pointe-Lebel GOH 1NO
25	Bélinge, Liliane (F) 316, Granier Pointe-Lebel GOH 1NO	56	Delarosbil, Jeannot (M)183 Franier C.P.11-17 Pointe-Lebel GOH 1NO
26	Boudreau, Jean-Marc (M) 327, Granier C.P.96 Pointe-Lebel GOH 1NO	57	Drapeau, Jacques (M) 187, Granier C.P.17-17 Pointe-Lebel GOH 1NO
27	Blouin, Brigitte (F) 327, Granier C.P. 96 Pointe-Lebel GOH 1NO	58	Delarosbil, Rosaire (M)199 Granier C.P.5-17 Pointe-Lebel GOH 1NO
28	Boulliane, Louise (F) 318, Granier C.P. 41 Pointe-Lebel GOH 1NO	59	Delarosbil, J. D'Arc (F) 199, Granier C.P.5 Pointe-Lebel GOH 1NO
29	Bastian, Suzie (F) 331, Granier Pointe-Lebel GOH 1NO	60	Delarosbil, Rodrigue (M) 205, Granier C.P.4 Pointe-Lebel GOH 1NO
30	Bérubé, René (M) 333, Granier Pointe-Lebel GOH 1NO	61	Dufour, Claudine (F) 216, Granier C.P.6- Pointe-Lebel GOH 1NO
31	Bérubé, Guylène (F) 345, Granier C.P. 151 Pointe-Lebel GOH 1NO	62	Desmeules, Sylvain (M) 250, Granier C.P.175 Pointe-Lebel GOH 1NO

RURAL/RURALE			electoral district/circonscription	URBAN/URBAINE		
N°	page		CHARLEVOIX	N°	page	
155R	N° 1	of/de 6	certified / certifié signature(s)-enumerator(s) / signature(s)-recenseur(s)		N°	of/de
polling division / section de vote				polling division / section de vote		

160290

F 303 8-5M-7-79

PRELIMINARY LIST OF ELECTORS

ELECTIONS CANADA

LISTE PRÉLIMINAIRE DES ÉLECTEURS

This list of qualified electors for the polling division number as set out below was prepared for use at the pending federal election from information obtained at the enumeration and has been certified by the signature(s) below as to completeness and correctness so far as is possible.

La présente constitue la liste des électeurs de la section de vote dont le numéro apparaît plus bas préparée en vue de l'élection fédérale en cours d'après les renseignements recueillis lors du recensement. Le(s) recenseur(s) y a(ont) apposé sa(leur) signature, affirmant que cette liste est aussi complète et exacte que possible.

N°	
63	Dufour, Sylvain (M) 250A, Granier Pointe-Lebel GOH 1NO
64	Desbiens, Charles-Henri (M) 260, Granier Pointe-Lebel GOH 1NO
65	Desbiens, Madeleine (F) 260 Granier Pointe-Lebel GOH 1NO
66	Dick, André (M) 272, Granier Pointe-Lebel GOH 1NO
67	Dick, Claudette (F) 272, Granier Pointe-Lebel GOH 1NO
68	Delarosbil, René (M) 275, Granier C.P. 82 Pointe-Lebel GOH 1NO
69	Delarosbil, Germaine (F) 275, Granier C.P.82 Pointe-Lebel GOH 1NO
70	Desmeules, Solange (F) 276, Granier C.P.154 Pointe-Lebel GOH 1NO
71	Dufour, Marie (F) 288, Granier C.P. 85 Pointe-Lebel GOH 1NO
72	Desmeules, Gaétan (M) 288,Granier s.s. Pointe-Lebel GOH 1NO
73	Dufour, Charles (M) 288, Granier s.s. Pointe-Lebel GOH 1NO
74	Danis, John (M) 270, Granier C.P. 81 Pointe-Lebel GOH 1NO
75	Dugas, Ginette (F) 274, Granier Pointe-Lebel GOH 1NO
76	Dufour, Serge (M) 306, Granier Pointe-Lebel GOH 1NO
77	Desjardins, Claude (M) 313, Granier Pointe-Lebel GOH 1NO
78	Desjardins, Hélène (F) 313, Granier Pointe-Lebel GOH 1NO
79	Dion, Clermont (M) 314, Granier C.P. 71 Pointe-Lebel GOH 1NO
80	Delarosbil, Renaud (M) 325, Granier C.P.173 Pointe-Lebel GOH 1NO
81	Dubé, Gina (F) 333, Granier Pointe-Lebel GOH 1NO
82	Desrosiers, Jacynthe (F) 346, Granier Pointe-Lebel GOH 1NO
83	Desrosiers, Sylvain (M) 346, Granier Pointe-Lebel GOH 1NO
84	Desrosiers, Lucie (F) 346, Granier Pointe-Lebel GOH 1NO
85	Desbiens, Michele (F) 353, Granier Pointe-Lebel GOH 1NO
86	Delarosbil, Colette (F) 371, Granier C.P.125 Pointe-Lebel GOH 1NO
87	Dubé, André (M) 373 Granier Pointe-Lebel GOH 1NO
88	Dubé, Jocelyne (F) 373, Granier Pointe-Lebel GOH 1NO
89	Dubé, Gilles (M) 343, Granier C.P. 86 Pointe-Lebel GOH 1NO
90	Desbiens, Michel (M) 325, Granier C.P. 84 Pointe-Lebel GOH 1NO
91	Emond, Ulric (M) 237, Granier C.P. 7-16 Pointe-Lebel GOH 1NO
92	Fortin, Bernard (M) 251, Granier C.P. 73 Pointe-Lebel GOH 1NO
93	Fortin, Ginette (F) 251, Granier C.P. 73 Pointe-Lebel GOH 1NO
94	Ferguson, Jacques(M) 350, Granier C.P. 72 Pointe-Lebel GOH 1NO
95	Ferguson, Rachel (F) 350, Granier C.P. 72 Pointe-Lebel GOH 1NO
96	Ferguson, Dany (M) 350, Granier C.P. 72 Pointe-Lebel GOH 1NO
97	Ferguson, Richard (M) 350, Granier C.P. 72 Pointe-Lebel GOH 1NO
98	Ferguson, Christine (F) 350, Granier C.P.72 Pointe-Lebel GOH 1NO
99	Filion, Claire (F) 325, Granier C.P. 84 Pointe-Lebel GOH 1NO
100	Gémus, J-Claude (M) 184, Granier C.P. 7-17 Pointe-Lebel GOH 1NO
101	Gémus, Solange (F) 184, Granier C.P. 7-17 Pointe-Lebel GOH 1NO
102	Gémus, Sylvie (F) 184, Granier C.P. 7-17 Pointe-Lebel GOH 1NO
103	Giroux, Micheline (F) 205, Granier C.P.4-17 Pointe-Lebel GOH 1NO
104	Gémus, Gérald (M) 184, Granier C.P. 7-17 Pointe-Lebel GOH 1NO
105	Gagnon, Donald (M) 216, Granier C.P. 17-16 Pointe-Lebel GOH 1NO
106	Gauthier, Donald (M) 294, Granier s.s. Pointe-Lebel GOH 1NO
107	Gauthier, Donat (M) 294, Granier C.P. 64 Pointe-Lebel GOH 1NO
108	Gauthier, Henriette (F) 294, Granier C.P.64 Pointe-Lebel GOH 1NO
109	Gauthier, Brigitte (F) 294, Granier C.P. 64 Pointe-Lebel GOH 1NO
110	Gauthier, Jean (M) 294, Granier C.P. 64 Pointe-Lebel GOH 1NO
111	Gauthier, Jean-Rock (M) 294, Granier Pointe-Lebel GOH 1NO
112	Gariepy, Daniel (M) 308, Granier Pointe-Lebel GOH 1NO
113	Gémus, Gilles (M) 324, Granier C.P. 65 Pointe-Lebel GOH 1NO
114	Gagnon, Jean-Marc (M) 339, Granier C.P. 74 Pointe-Lebel GOH 1NO
115	Gémus, Jean-Marie (M) 253, Granier C.P. 66 Pointe-Lebel GOH 1NO
116	Gallant, Daniel (M) 352, Granier Pointe-Lebel GOH 1NO
117	Gaudet, Michel (M) 361, Granier Pointe-Lebel GOH 1NO
118	Gagnon, Jean-Yves (M) 364, Granier C.P. 75 Pointe-Lebel GOH 1NO
119	Gagnon, Claudette (F) 364, Granier C.P. 75 Pointe-Lebel GOH 1NO
120	Gagnon, Françis (M) 364, Granier Pointe-Lebel GOH 1NO
121	Gauthier, Jean-Charles (M) 278, Granier Pointe-Lebel GOH 1NO
122	Gauthier, Lucienne (F) 378, Granier Pointe-Lebel GOH 1NO
123	Gaudreau, Clévis (M) 354, Granier C.P.13-16 Pointe-Lebel GOH 1NO
124	Hébert, Huguette (F) 309, Granier C.P. 44 Pointe-Lebel GOH 1NO

RURAL/RURALE		electoral district/circonscription	URBAN/URBAINE	
N°	page	CHARLEVOIX	N°	page
155R	N° 2 of/de 6	certified / certifié signature(s)-enumerator(s) / signature(s)-recenseur(s)		N° of/de
polling division / section de vote			polling division / section de vote	

F 303 **PRELIMINARY LIST OF ELECTORS**

8 SM 7 79

ELECTIONS CANADA

160291

LISTE PRÉLIMINAIRE DES ÉLECTEURS

This list of qualified electors for the polling division number as set out below was prepared for use at the pending federal election from information obtained at the enumeration and has been certified by the signature(s) below as to completeness and correctness so far as is possible.

La présente constitue la liste des électeurs de la section de vote dont le numéro apparaît plus bas préparée en vue de l'élection fédérale en cours d'après les renseignements recueillis lors du recensement. Le(s) recenseur(s) y a(ont) apposé sa(leur) signature, affirmant que cette liste est aussi complète et exacte que possible.

N°		N°	
125	Hellefson, Harold (M) 353, Granier Pointe-Lebel GOH 1NO	156	Larouche, Jacques (M) 360, Granier Pointe-Lebel GOH 1NO
126	Imbeault, Hélène (F) 321, Granier C.P. 42 Pointe-Lebel GOH 1NO	157	Morin, Laurent (M) 185, Granier C.P. 10-17 Pointe-Lebel GOH 1NO
127	Imbeault, Sylvie (F) 113 du Parc C.P. 6-19 Pointe-Lebel GOH 1NO	158	Morin, Antoinette (F) 185, Granier C.P.10-17 Pointe-Lebel GOH 1NO
128	Jomphe, Jean (M) 280, Granier Pointe-Lebel GOH 1NO	159	Moreau, Léonard (M) 210, Granier C.P.1-16 Pointe-Lebel GOH 1NO
129	Jomphe, Suzanne (F) 280, Granier Pointe-Lebel GOH 1NO	160	Moreau, Claire (F) 210, Granier C.P. 1-16 Pointe-Lebel GOH 1NO
130	Jean, Roland (M) 282, Granier C.P. 62 Pointe-Lebel GOH 1NO	161	Moreau, Edith (F) 210, Granier C.P. 1-16 Pointe-Lebel GOH 1NO
131	Jean, Ghislaine (F) 282, Granier C.P. 62 Pointe-Lebel GOH 1NO	162	Morin, Jocelyn (M) 216, Granier C.P. 6-16 Pointe-Lebel GOH 1NO
132	Jean, Francine (F) 282, Granier C.P. 62 Pointe-Lebel GOH 1NO	163	Morin, Henriot (M) 216, Granier C.P. 6-16 Pointe-Lebel GOH 1NO
133	Jean, Gérald (M) 282, Granier C.P. 62 Pointe-Lebel GOH 1NO	164	Malouin, Noël (M) 266, Granier C.P. 36 Pointe-Lebel GOH 1NO
134	Jean, Eric (M) 282, Granier C.P. 62 Pointe-Lebel GOH 1NO	165	Molouin, Jeannette (F) 266, Granier C.P. 36 Pointe-Lebel GOH 1NO
135	Jean, Guylène (F) 247, Granier C.P. 14-16 Pointe-Lebel GOH 1NO	166	Malouin, Jocelyne (F) 266, Granier C.P. 36 Pointe-Lebel GOH 1NO
136	Labrie, Louisette (F) 183, Granier C.P.11-17 Pointe-Lebel GOH 1NO	167	Malouin, J-Claude (M) 266, Granier C.P. 36 Pointe-Lebel GOH 1NO
137	Laroche, Rolande (F) 187, Granier C.P. 17-17 Pointe-Lebel GOH 1NO	168	Malouin, Johanne (F) 266, Granier C.P. 36 Pointe-Lebel GOH 1NO
138	Larrivée, Richard (M) 225A,Granier C.P.18-16 Pointe-Lebel GOH 1NO	169	Malouin, Gino (M) 266, Granier C.P. 36 Pointe-Lebel GOH 1NO
139	Lapierre, Joseph (M) 236, Granier C.P. 12-16 Pointe-Lebel GOH 1NO	170	Malouin, Michel (M) 266, Granier C.P. 36 Pointe-Lebel GOH 1NO
140	Lapierre, Louis (M) 236, Granier C.P. 12-16 Pointe-Lebel GOH 1NO	171	Malouin, Jecelyn (M) 266, Granier C.P. 36 Pointe-Lebel GOH 1NO
141	Lagacé, Donald (M) 218, Granier C.P. 54 Pointe-Lebel GOH 1NO	172	Morin, Normand (M) 275, Granier C.P. 12 Pointe-Lebel GOH 1NO
142	Létourneau, Michel (M) 264, Granier Pointe-Lebel GOH 1NO	173	Maloney, Johnny (M) 301, Granier Pointe-Lebel GOH 1NO
143	Leclerc, Bermond (M) 312, Granier Pointe-Lebel GOH 1NO	174	Martin, Robert (M) 309, Granier C.P. 44 Pointe-Lebel GOH 1NO
144	Leclerc, Andréa (F) 312, Granier Pointe-Lebel GOH 1NO	175	Moreau, Valmont (M) 311, Granier C.P. 35 Pointe-Lebel GOH 1NO
145	Lajoie, Gérald (M) 322, Granier Pointe-Lebel GOH 1NO	176	Moreau, Micheline (F) 311, Granier C.P. 35 Pointe-Lebel GOH 1NO
146	Lajoie, Anita (F) 322, Granier Pointe-Lebel GOH 1NO	177	Moreau, Gilles (M) 315, Granier C.P. 45 Pointe-Lebel GOH 1NO
147	Lavoie, Donald (M) 324, Granier C.P. 55 Pointe-Lebel GOH 1NO	178	Moreau, Bérangère (F) 315, Granier C.P. 45 Pointe-Lebel GOH 1NO
148	Lavoie, Thérèse (F) 324, Granier C.P. 55 Pointe-Lebel GOH 1NO	179	Miller, Gaston (M) 333, Granier Pointe-Lebel GOH 1NO
149	Leblanc, Odilon (M) 329, Granier C.P. 52 Pointe-Lebel GOH 1NO	180	Marquis, Jean-Yves (M) 203 Granier C.P.1-17 Pointe-Lebel GOH 1NO
150	Labrie, Gaétan (M) 330, Granier C.P. 56 Pointe-Lebel GOH 1NO	181	Morin, Marcel (M) 248, Granier Pointe-Lebel GOH 1NO
151	Labrie, Jacqueline (F) 330, Granier C.P. 56 Pointe-Lebel GOH 1NO	182	Morin, Diane (F) 248, Granier Pointe-Lebel GOH 1NO
152	Lauzier, Betty (F) 346, Granier Pointe-Lebel GOH 1NO	183	Méthot, Claire (F) 301, Granier C.P. 26 Pointe-Lebel GOH 1NO
153	Lawrence, Sylvie (F) 352, Granier Pointe-Lebel GOH 1NO	184	Martel, Alain (M) 332, Granier C.P. 57 Pointe-Lebel GOH 1NO
154	Lamontagne, Chantale (F) 378, Granier Pointe-Lebel GOH 1NO	185	Martel, Claudette (F) 332, Granier C.P. 59 Pointe-Lebel GOH 1NO
155	Larocque, Fernande (F) 113 du Parc C.P.6-19 Pointe-Lebel GOH 1NO	186	Morneau, André (M) 336, Granier Pointe-Lebel GOH 1NO

RURAL/RURALE			electoral district/circonscription	URBAN/URBAINE	
N°	page		CHARLEVOIX	N°	page
155R	N° 3	of/de 6	certified / certifié — signature(s)-enumerator(s) / signature(s)-recenseur(s)		N° of/de
polling division / section de vote				polling division / section de vote	

160292

F 303 **PRELIMINARY LIST OF ELECTORS**

8 5M 7 79

ELECTIONS CANADA

LISTE PRÉLIMINAIRE DES ÉLECTEURS

This list of qualified electors for the polling division number as set out below was prepared for use at the pending federal election from information obtained at the enumeration and has been certified by the signature(s) below as to completeness and correctness so far as is possible.

La présente constitue la liste des électeurs de la section de vote dont le numéro apparaît plus bas préparée en vue de l'élection fédérale en cours d'après les renseignements recueillis lors du recensement. Le(s) recenseur(s) y a(ont) apposé sa(leur) signature, affirmant que cette liste est aussi complète et exacte que possible.

N°		N°	
187	Morneau, Jeanne (F) 336, Granier Pointe-Lebel GOH 1NO	218	Parent, Jacques (M) 318, Granier C.P. 41 Pointe-Lebel GOH 1NO
188	Massé, André (M) 355, Granier Pointe-Lebel GOH 1NO	219	Pouliot, Lucie (F) 329, Granier C.P. 52 Pointe-Lebel GOH 1NO
189	Montigny, Claude (M) 372, Granier Pointe-Lebel GOH 1NO	220	Pineault, Patsy (F) 333, Granier Pointe-Lebel GOH 1NO
190	Montigny, Lyne (F) 372, Granier Pointe-Lebel GOH 1NO	221	Pétrin, Christianne (F) 347, Granier C.P.63 Pointe-Lebel GOH 1NO
191	Moreau, Jeannine (F) 315, Granier C.P. 45 Pointe-Lebel GOH 1NO	222	Patoine, Yvon (M) 113 du Parc C.P. 2-19 Pointe-Lebel GOH 1NO
192	Michel, Luc (M) 349, Granier C.P. 16 Pointe-Lebel GOH 1NO	223	Parent, Serge (M) 368, Granier C.P. 34 Pointe-Lebel GOH 1NO
193	Michel, Mireille (F) 349, Granier C.P. 16 Pointe-Lebel GOH 1NO	224	Polyman, Dim (M) 340, Granier Pointe-Lebel GOH 1NO
194	Maillot, Denis (M) 373A, Granier C.P. 86 Pointe-Lebel GOH 1NO	225	Polyman, Eric (M) 340, Granier Pointe-Lebel GOH 1NO
195	Malouin, Micheline (F) 343A, Granier C.P. 86 Pointe-Lebel GOH 1NO	226	Parent, Gilles (M) 374, Granier Pointe-Lebel GOH 1NO
196	Ouellet, J-Marc (M) 4, Lapierre C.P. 9-16 Pointe-Lebel GOH 1NO	227	Proulx, Laurette (F) 374, Granier Pointe-Lebel GOH 1NO
197	Ouellet, Colette (F) 4, Lapierre C.P. 9-16 Pointe-Lebel GOH 1NO	228	Picard, Pierre (M) 333, Granier C.P. 46 Pointe-Lebel GOH 1NO
198	Ouellet, Eddy (M) 242, Granier C.P. 124 Pointe-Lebel GOH 1NO	229	Roy, Laurette (F) 198, Granier C.P. 2-17 Pointe-Lebel GOH 1NO
199	Ouellet, Monique (F) 242, Granier C.P. 124 Pointe-Lebel GOH 1NO	230	Roussy, Liette (F) 201, Granier C.P. 9-17 Pointe-Lebel GOH 1NO
200	Otis, Jean (M) 298, Granier C.P. 43 Pointe-Lebel GOH 1NO	231	Ratté, Guy (M) 273, Granier Pointe-Lebel GOH 1NO
201	Otis, Carmin (M) 298, Granier C.P. 43 Pointe-Lebel GOH 1NO	232	Ratté, Elisabeth (F) 273, Granier Pointe-Lebel GOH 1NO
202	Ouellet, Raymond (M) 345, Granier C.P. 51 Pointe-Lebel GOH 1NO	233	Ross, Marlène (F) 301, Granier Pointe-Lebel GOH 1NO
203	Otis, Monelle (F) 315, Granier C.P. 45 Pointe-Lebel GOH 1NO	234	Roy, Jules (M) 342, Granier Pointe-Lebel GOH 1NO
204	Proulx, Claude (M) 220, Granier C.P. 4-16 Pointe-Lebel GOH 1NO	235	Roy, Nicole (F) 342,Granier Pointe-Lebel GOH 1NO
205	Proulx, Monique (F) 220, Granier C.P. 4-16 Pointe-Lebel GOH 1NO	236	Raymond, J-Gabriel (M) 371, Granier C.P.125 Pointe-Lebel GOH 1NO
206	Parent, Yvan (M) 304, Granier Pointe-Lebel GOH 1NO	237	Richard, Aline (F) 308, Granier Pointe-Lebel GOH 1NO
207	Parent, Rita (F) 304, Granier Pointe-Lebel GOH 1NO	238	Savard, Fernand (M) 250, Granier C.P. 175 Pointe-Lebel GOH 1NO
208	Poulin, Réal (M) 305, Granier Pointe-Lebel GOH 1NO	239	Savard, Georgette (F) 250, Granier C.P. 175 Pointe-Lebel GOH 1NO
209	Poirier, André (M) 317, Granier C.P. 32 Pointe-Lebel GOH 1NO	240	Savard, Georges (M) 250, Granier C.P.175 Pointe-Lebel GOH 1NO
210	Poirier, Antoinette (F) 317, Granier C.P. 32 Pointe-Lebel GOH 1NO	241	Savard, Arold (M) 250, Granier C.P. 175 Pointe-Lebel GOH 1NO
211	Poirier, Mario (M) 317, Granier C.P. 32 Pointe-Lebel GOH 1NO	242	Savard, Marco (M) 250, Granier C.P. 175 Pointe-Lebel GOH 1NO
212	Pelchat, C-Henri (M) 320 Granier C.P. 33 Pointe-Lebel GOH 1NO	243	Savard, Josée (F) 250, Granier C.P. 175 Pointe-Lebel GOH 1NO
213	Pelchat, Carmen (F) 320, Granier C.P. 33 Pointe-Lebel GOH 1NO	244	St-Gelais, Michel (M) 276, Granier C.P. 154 Pointe-Lebel GOH 1NO
214	Pelchat, Manon (F) 320, Granier C.P. 33 Pointe-Lebel GOH 1NO	245	Savard, Ronald (M) 278, Granier C.P. 172 Pointe-Lebel GOH 1NO
215	Parent, Ghislain (M) 321, Granier C.P. 42 Pointe-Lebel GOH 1NO	246	Savard, M-Anne (F) 278, Granier C.P. 172 Pointe-Lebel GOH 1NO
216	Pigeon, Alban (M) 324, Granier C.P. 55 Pointe-Lebel GOH 1NO	247	Savard, Etienne (M) 278, Granier C.P. 172 Pointe-Lebel GOH 1NO
217	Pineault, Andrée (F) 327, Granier C.P. 96 Pointe-Lebel GOH 1NO	248	Savard, Gérald (M) 278, Granier C.P. 172 Pointe-Lebel GOH 1NO

RURAL/RURALE		electoral district/circonscription	URBAN/URBAINE	
N°	page	CHARLEVOIX	N°	page
155R	N° 4 of/de 6	certified / certifié signature(s)-enumerator(s) / signature(s)-recenseur(s)		N° of/de
polling division / section de vote		Thérèse Lessard	polling division / section de vote	

F 303 — 8.5M-7-79

PRELIMINARY LIST OF ELECTORS

ELECTIONS CANADA

160293

LISTE PRÉLIMINAIRE DES ÉLECTEURS

This list of qualified electors for the polling division number as set out below was prepared for use at the pending federal election from information obtained at the enumeration and has been certified by the signature(s) below as to completeness and correctness so far as is possible.

La présente constitue la liste des électeurs de la section de vote dont le numéro apparaît plus bas préparée en vue de l'élection fédérale en cours d'après les renseignements recueillis lors du recensement. Le(s) recenseur(s) y a(ont) apposé sa(leur) signature, affirmant que cette liste est aussi complète et exacte que possible.

N°	
249	Savard, Benoit (M) 278, Granier C.P. 172 Pointe-Lebel GOH 1NO
250	Simard, Yvon (M) 310, Granier C.P. 176 Pointe-Lebel GOH 1NO
251	Simard, Gaétan (M) 310, Granier C.P. 176 Pointe-Lebel GOH 1NO
252	Savard, Germain (M) 325, Granier C.P. 174 Pointe-Lebel GOH 1NO
253	Savard, Gaétane (F) 325, Granier C.P. 174 Pointe-Lebel GOH 1NO
254	Savard, Jean-Marc (M) 325, Granier C.P. 173 Pointe-Lebel GOH 1NO
255	Savard, Maryse (F) 325, Granier Pointe-Lebel GOH 1NO
256	Savard, Sylvain (M) 325, Granier C.P. 171 Pointe-Lebel GOH 1NO
257	Sirois, Renald (M) 331, Granier Pointe-Lebel GOH 1NO
258	St-Pierre, Michel (M) 328, Granier Pointe-Lebel GOH 1NO
259	Sirois, Robert (M) 334, Granier C.P. 161 Pointe-Lebel GOH 1NO
260	Sirois, Arlète (F) 334, Granier C.P. 161 Pointe-Lebel GOH 1NO
261	Santerre, Réjean (M) 335, Granier C.P. 163 Pointe-Lebel GOH 1NO
262	Tremblay, Pierre (M) 186, Granier C.P. 12-17 Pointe-Lebel GOH 1NO
263	Tremblay, Denise (F) 186, Granier C.P. 12-17 Pointe-Lebel GOH 1NO
264	Tremblay, Céline (F) 212, Granier Pointe-Lebel GOH 1NO
265	Tremblay, Claude (M) 212, Granier Pointe-Lebel GOH 1NO
266	Tremblay, Adèla (F) 220, Granier C.P. 4-16 Pointe-Lebel GOH 1NO
267	Tremblay, Nelson (M) 224, Granier C.P. 8-17 POinte-Lebel GOH 1NO
268	Tremblay, Louiselle (F) 224 Granier C.P.8-17 Pointe-Lebel GOH 1NO
269	Tremblay, Guylène (F) 225A Granier C.P.18-16 Pointe-Lebel GOH 1NO
270	Tremblay, Thérèse (F) 225, Granier C.P.2-16 Pointe-Lebel GOH 1NO
271	Tremblay, Suzie (F) 225, Granier C.P. 18-17 Pointe-Lebel GOH 1NO
272	Tremblay, Huguette (F) 2, Lapierre C.P. 102 Pointe-Lebel GOH 1NO
273	Thérrien, Aimé (M) 244, Granier C.P. 121 Pointe-Lebel GOH 1NO
274	Thérrien, Anita (F) 244, Granier C.P. 121 Pointe-Lebel GOH 1NO
275	Thérrien, Donia (F) 244, Granier C.P. 121 Pointe-Lebel GOH 1NO
276	Thérrien, Faby (F) 244, Granier C.P. 121 Pointe-Lebel GOH 1NO
277	Thérrien, Gaétan (M) 244, Granier C.P. 121 Pointe-Lebel GOH 1NO
278	Thérrien, Alcide (M) 246, Granier Pointe-Lebel GOH 1NO
279	Thérrien, Césarie (F) 246, Granier Pointe-Lebel GOH 1NO
280	Thérrien, Alain (M) 246, Granier Pointe-Lebel GOH 1NO
281	Thérrien, Gitane (F) 250A, Granier Pointe-Lebel GOH 1NO
282	Thérrien, Danielle (F) 256, Granier C.P.123 Pointe-Lebel GOH 1NO
283	Tremblay, Normand (M) 258, Granier C.P. 122 Pointe-Lebel GOH 1NO
284	Tremblay, Aurèlie (F) 258, Granier C.P. 122 Pointe-Lebel GOH 1NO
285	Tremblay, Thérèse (F) 269, Granier C.P. 155 Pointe-Lebel GOH 1NO
286	Tremblay, Armand (M) 276, Granier C.P. 154 Pointe-Lebel GOH 1NO
287	Tremblay, Roland (M) 284, Granier C.P. 134 Pointe-Lebel GOH 1NO
288	Tremblay, Normande (F) 284, Granier C.P. 134 Pointe-Lebel GOH 1NO
289	Tremblay, Arthur (M) 303, Granier Pointe-Lebel GOH 1NO
290	Thalbot, Nicole (F) 305, Granier Pointe-Lebel GOH 1NO
291	Tremblay, Jocelyne (F) 306, Granier Pointe-Lebel GOH 1NO
292	Tremblay, Julien (M) 331, Granier C.P. 126 Pointe-Lebel GOH 1NO
293	Tremblay, Yvette (F) 331, Granier C.P. 126 Pointe-Lebel GOH 1NO
294	Tremblay, Arthur (M) 303, Granier Pointe-Lebel GOH 1NO
295	Tremblay, Maurice (M) 345, Granier Pointe-Lebel GOH 1NO
296	Tremblay, J-Mance (F) 345, Granier Pointe-Lebel GOH 1NO
297	Tremblay, Claude (M) 359, Granier C.P. 153 Pointe-Lebel GOH 1NO
298	Tremblay, Francine (F) 359, Granier C.P. 153 Pointe-Lebel GOH 1NO
299	Thérrien, Lise (F) 361, Granier POinte-Lebel GOH 1NO
300	Tremblay, J-Rock (M) 247, Granier C.P. 14-16 Pointe-Lebel GOH 1NO
301	Tremblay, Yvan (M) 356, Granier C.P. 133 Pointe-Lebel GOH 1NO
302	Thalabot, André (M) 370, Granier C.P. 156 Pointe-Lebel GOH 1NO
303	Thalabot, Raymonde (F) 370, Granier C.P. 156 Pointe-Lebel GOH 1NO
304	Truchon, Jean-Paul (M) 319 Granier C.P. 132 Pointe-Lebel GOH 1NO
305	Truchon, Suzanne (F) 319, Granier, C.P. 132 Pointe-Lebel GOH 1NO
306	Tremblay, Victor (M) 366, Granier C.P. 131 Pointe-Lebel GOH 1NO
307	Tremblay, Dolorès (F) 366, Granier C.P. 131 Pointe-Lebel GOH 1NO
308	Tremblay, Richard (M) 366, Granier C.P. 131 Pointe-Lebel GOH 1NO
309	Tremblay, Elsie (F) 366, Granier C.P. 131 Pointe-Lebel GOH 1NO
310	Tremblay, Martin (M) 366, Granier C.P. 131 Pointe-Lebel GOH 1NO

RURAL/RURALE			electoral district/circonscription	URBAN/URBAINE	
N°	page		CHARLEVOIX	N°	page
155R	N° 5	of/de 6	certified / certifié — signature(s)-enumerator(s) / signature(s)-recenseur(s)		N° of/de
polling division / section de vote			Thérèse Barré		polling division / section de vote

160294

F 303

8 5M-7 79

PRELIMINARY LIST OF ELECTORS

ELECTIONS CANADA

LISTE PRÉLIMINAIRE DES ÉLECTEURS

This list of qualified electors for the polling division number as set out below was prepared for use at the pending federal election from information obtained at the enumeration and has been certified by the signature(s) below as to completeness and correctness so far as is possible.

La présente constitue la liste des électeurs de la section de vote dont le numéro apparaît plus bas préparée en vue de l'élection fédérale en cours d'après les renseignements recueillis lors du recensement. Le(s) recenseur(s) y a(ont) apposé sa(leur) signature, affirmant que cette liste est aussi complète et exacte que possible.

N°		N°
311	Tremblay, Henriot (M) 344, Granier C.P. 136 Pointe-Lebel GOH 1NO	
312	Tremblay, Johanne (F) 344, Granier C.P. 136 Pointe-Lebel GOH 1NO	
313	Verreault, Emilienne (F) 368, Granier C.P.34 Pointe-Lebel GOH 1NO	

RURAL/RURALE

N° 155R

page N° 6 of/de 6

polling division / section de vote

electoral district/circonscription

CHARLEVOIX

certified / certifié

signature(s)-enumerator(s) / signature(s)-recenseur(s)

Thérèse Savard

URBAN/URBAINE

N°

page N° of/de

polling division / section de vote

160295

F 303 **PRELIMINARY LIST OF ELECTORS**

85M-7-79

ELECTIONS CANADA

LISTE PRÉLIMINAIRE DES ÉLECTEURS

This list of qualified electors for the polling division number as set out below was prepared for use at the pending federal election from information obtained at the enumeration and has been certified by the signature(s) below as to completeness and correctness so far as is possible.

La présente constitue la liste des électeurs de la section de vote dont le numéro apparaît plus bas préparée en vue de l'élection fédérale en cours d'après les renseignements recueillis lors du recensement. Le(s) recenseur(s) y a(ont) apposé sa(leur) signature, affirmant que cette liste est aussi complète et exacte que possible.

N°		N°	
1	Arsenault, Lucia (F) 989, Granier Pointe-Lebel GOHINO	22	Boudreault, Noël (M) 616, Granier Pointe-Lebel GOHINO
2	Arsenault, Louis (M) 989, Granier Pointe-Lebel GOHINO	23	Boudreault, Guy (M) 616, Granier Pointe-Lebel GOHINO
3	Arsenault, Jean-Marc 983, Granier Pointe-Lebel GOHINO	24	Boudreault, Marc (M) 616, Granier Pointe-Lebel GOHINO
4	Amyot, Charles (M) 790, Granier Pointe-Lebel GOHINO	25	Bérubé, Donald (M) 793, Granier Pointe-Lebel GOHINO
5	Amyot, Florence (F) 790, Granier Pointe-Lebel GOHINO	26	Bouchard, Gemma (F) 7, Chouinard Pointe-Lebel GOHINO
6	Amyot, Jean-Pierre (M) 790, Granier Pointe-Lebel GOHINO	27	Bouchard, Jacques (M) 7, Chouinard Pointe-Lebel GOHINO
7	Arsenault, Léopold (M) 594, Granier Pointe-Lebel GOHINO	28	Bouchard, Raymond (M) 7, Chouinard Pointe-Lebel GOHINO
8	Arsenault, Françoise (F) 594, Granier Pointe-Lebel GOHINO	29	Bilodeau, Anne (F) 1321, Granier Pointe-Lebel GOHINO
9	Arsenault, Denis (M) 594, Granier Pointe-Lebel GOHINO	30	Beaudoin, Yves M. (M) 1281, Granier Pointe-Lebel GOHINO
10	Albert, Raymond (M) 584, Granier Pointe-Lebel GOHINO	31	Brisson, Jacques (M) 1198, Granier Pointe-Lebel GOHINO
11	Albert, Ginette (F) 584, Granier Pointe-Lebel GOHINO	32	Brisson, Georgette (F) 1198, Granier Pointe-Lebel GOHINO
12	Arsenault, Alain (M) 594, Granier Pointe-Lebel GOHINO	33	Brisson, Alain (M) 1189, Granier Pointe-Lebel GOHINO
13	Blanchet, Diane (F) 991, Granier Pointe-Lebel GOHINO	34	Blanchette, Darius (M) 1259, Granier Pointe-Lebel GOHINO
14	Blanchet, Jacques (M) 991, Granier Pointe-Lebel GOHINO	35	Blaney, Hector (M) 14A, Chouinard Pointe-Lebel GOHINO
15	Barrette, Jules (M) 982, Granier Pointe-Lebel GOHINO	36	Chouinard, Louise (F) 1070, Granier Pointe-Lebel GOHINO
16,	Barrette, Diane (F) 982, Granier Pointe-Lebel GOHINO	37	Chouinard, Fernand(M) 1070, Granier Pointe-Lebel GOHINO
17	Beaulieu, Antoine (M) 935, Granier Pointe-Lebel GOHINO	38	Chouinard, Edmond (M) 1068, Granier Pointe-Lebel GOHINO
18	Beaulieu, Maryse (F) 935, Granier Pointe-Lebel GOHINO	39	Chouinard, Régina (F) 1068, Granier Pointe-Lebel GOHINO
19	Blanchette, Mario (M) 753, Granier Pointe-Lebel GOHINO	40	Chouinard, Germain (M) 1068, Granier Pointe-Lebel GOHINO
20	Blanchette, Lily (F) 753, Granier Pointe-Lebel GOHINO	41	Collin, Michel (M) 846, Granier Pointe-Lebel GOHINO
21	Brassard, Johanne (F) 62, Chouinard Pointe-Lebel GOHINO	42	Cyr, Brigitte (F) 846, Granier Pointe-Lebel GOHINO

RURAL/RURALE		electoral district/circonscription	URBAN/URBAINE	
N°	page	CHARLEVOIX	N°	page
156-K	N° 1 of/de 8	certified / certifié signature(s)-enumerator(s) / signature(s)-recenseur(s)		N° of/de
polling division / section de vote				polling division / section de vote

160296

F 303 — 85M-7-79

PRELIMINARY LIST OF ELECTORS

ELECTIONS CANADA

LISTE PRÉLIMINAIRE DES ÉLECTEURS

This list of qualified electors for the polling division number as set out below was prepared for use at the pending federal election from information obtained at the enumeration and has been certified by the signature(s) below as to completeness and correctness so far as is possible.

La présente constitue la liste des électeurs de la section de vote dont le numéro apparaît plus bas préparée en vue de l'élection fédérale en cours d'après les renseignements recueillis lors du recensement. Le(s) recenseur(s) y a(ont) apposé sa(leur) signature, affirmant que cette liste est aussi complète et exacte que possible.

N°		
43	Chouinard, Lucien (M) 814,Granier Pointe-Lebel	GOHINO
44	Chouinard, Rose (F) 814, granier Pointe-Lebel	GOHINO
45	Chouinard, Guylaine (F) 814, granier Pointe-Lebel	GOHINO
46	Chabot, Joséphine (F) 757, Granier Pointe-Lebel	GOHINO
47	Chouinard, Robert (M) 780, Granier Pointe-Lebel	GOHINO
48	Chouinard, Gagnon, Jeanne (F) 780, Granier Pointe-Lebel	GOHINO
49	Chouinard, Jacques (M) 780, Granier Pointe-Lebel	GOHINO
50	Chouinard, René (M) 788, Granier Pointe-Lebel	GOHINO
51	Chouinard, Lucienne (F) 788, Granier Pointe-Lebel	GOHINO
52	Chouinard, Michel (M) 788, Granier Pointe-Lebel	GOHINO
53	Comeau, Jean-Charles (M) 792, Granier Pointe-Lebel	GOHINO
54	Collin, Patrice (M) 800, Granier Pointe-Lebel	GOHINO
55	Collin, Rolande (F) 800, Granier Pointe-Lebel	GOHINO
56	Collin, Etienne (M) 800, Granier Pointe-Lebel	GOHINO
57	Collin, Christian (M) 800, Granier Pointe-Lebel	GOHINO
58	Clavette, Jeannot (M) 2, Chouinard Pointe-Lebel	GOHINO
59	Chouinard, Marcel (M) 38, Chouinard Pointe-Lebel	GOHINO
60	Chouinard, Maude (F) 38, Chouinard Pointe-Lebel	GOHINO
61	Côté, Marianne (F) 62, Chouinard Pointe-Lebel	GOHINO
62	Caron, Marianne (F) 66, Chouinard Pointe-Lebel	GOHINO
63	Caron, Gabriel (M) 66, Chouinard Pointe-Lebel	GOHINO
64	Caron, France (F) 68, Chouinard Pointe-Lebel	GOHINO
65	Chouinard, Rodrigue (M) 32, Chouinard Pointe-Lebel	GOHINO
66	Chasseur, Patrice (M) 99, Chouinard Pointe-Lebel	GOHINO
67	Chasseur, Jövette (F) 99, Chouinard Pointe-Lebel	GOHINO
68	Collin, Richard (M) 30, Chouinard Pointe-Lebel	GOHINO
69	Caron, Alphonse, (M) 776, Granier Pointe-Lebel	GOHINO
70	Caron, Solange (F) 776, Granier Pointe-Lebel	GOHINO
71	Caouette, Yvon (M) 1357, Granier Pointe-Lebel	GOHINO
72	Charest, Georges (M) 1287, Granier Pointe-Lebel	GOHINO
73	Charest, Chantal (F) 1287, Granier Pointe-Lebel	GOHINO
74	Caron, Raymond (M) 1123, Granier Pointe-Lebel	GOHINO
75	Côté, Réjean (M) 1257, Granier Pointe-Lebel	GOHINO
76	Comeau, Line (F) 1098, Granier Pointe-Lebel	GOHINO
77	Côté, Nicole (F) de la Sablonnière Pointe-Lebel	GOHINO
78	Dufour, Mona, (F) 581, Granier Pointe-Lebel	GOHINO
79	Dorion, Pierrette (F) 983, Granier Pointe-Lebel	GOHINO
80	Delarosbil, Gilles (M) 753, Granier Pointe-Lebel	GOHINO
81	Desbiens, Danielle (F) 753, Granier Pointe-Lebel	GOHINO
82	Dumais, Renée (F) 25, Chouinard Pointe-Lebel	GOHINO
83	Dufour, Lucien (M) 28, Chouinard Pointe-Lebel	GOHINO
84	Dufour, Danielle 28, Chouinard Pointe-Lebel	GOHINO

RURAL/RURALE

N° 156-R — page N° 2 of/de 8

polling division / section de vote

electoral district/circonscription: CHARLEVOIX

certified / certifié — signature(s)-enumerator(s) / signature(s)-recenseur(s): Celine Desjardins

URBAN/URBAINE

N° — page N° — of/de

polling division / section de vote

160297

F-303 **PRELIMINARY LIST OF ELECTORS**

ELECTIONS CANADA

LISTE PRÉLIMINAIRE DES ÉLECTEURS

8 SM-7-79

This list of qualified electors for the polling division number as set out below was prepared for use at the pending federal election from information obtained at the enumeration and has been certified by the signature(s) below as to completeness and correctness so far as is possible.

La présente constitue la liste des électeurs de la section de vote dont le numéro apparaît plus bas préparée en vue de l'élection fédérale en cours d'après les renseignements recueillis lors du recensement. Le(s) recenseur(s) y a(ont) apposé sa(leur) signature, affirmant que cette liste est aussi complète et exacte que possible.

N°			N°		
85	Deschênes, Georgette (F) 728, Granier Pointe-Lebel	GOHINO	106	Dubé, Nelson (M) 1169, Granier Pointe-Lebel	GOHINO
86	Deschênes, Wellie (M) 728, Granier Pointe-Lebel	GOHINO	107	Delarosbil, Yvan (M) 97, Chouinard Pointe-Lebel	GOHINO
87	Delarosbil, Diane (F) 616, Granier Pointe-Lebel	GOHINO	108	Dubé, Jacques (M) 1271, Granier Pointe-Lebel	GOHINO
88	Delarosbil, Wilbrod (M) 593, Granier Pointe-Lebel	GOHINO	109	Dumont, Roger (M) 1167, Granier Pointe-Lebel	GOHINO
89	Delarosbil, Jeanne (F) 593, Granier Pointe-Lebel	GOHINO	110	Dignard, Normand (M) 1133, Granier Pointe-Lebel	GOHINO
90	Delarosbil, Chantal (F) 593, Granier Pointe-Lebel	GOHINO	111	Dignard, Hèlène (F) 1133, Granier Pointe-Lebel	GOHINO
91	Delarosbil, Linda (F) 593, Granier Pointe-Lebel	GOHINO	112	Dufour, Pierre (M) 1219, Granier Pointe-Lebel	GOHINO
92	Dufour, Roger (M) 597, Granier Pointe-Lebel	GOHINO	113	Emond, Roch (M) 1084, Granier Pointe-Lebel	GOHINO
93	Dufour, Jeannine (F) 597, Granier Pointe-Lebel	GOHINO	114	Ferguson, Wellie (M) 974, Granier Pointe-Lebel	GOHINO
94	Dufour, Céline (F) 597, Granier Pointe-Lebel	GOHINO	115	Ferguson, Rose (F) 974, Granier Pointe-Lebel	GOHINO
95	Dufour, Edith (F) 597, Granier Pointe-Lebel	GOHINO	116	Ferguson, Sylvain, (M) 974, Granier Pointe-Lebel	GOHINO
96	Dufour, Arthur (M) 597, Granier Pointe-Lebel	GOHINO	117	Ferguson, Gérald (M) 974, Granier Pointe-Lebel	GOHINO
97	Dufour, Gérard (M) 595, Granier Pointe-Lebel	GOHINO	118	Fournier, Sylvain (M) 848, Granier Pointe-Lebel	GOHINO
98	Dufour, Gisèle (F) 595, Granier Pointe-Lebel	GOHINO	119	Fournier, Noëlline (F) 848, Granier Pointe-Lebel	GOHINO
99	Dufour, Julien (M) 591, Granier Pointe-Lebel	GOHINO	120	Gagnon, Pauline (F) 1083, Granier Pointe-Lebel	GOHINO
100	Delarosbil, Gaétan (M) 994, Granier Pointe-Lebel	GOHINO	121	Gagnon, Yve-Marie (M) 1083, Granier Pointe-Lebel	GOHINO
101	Dufour, Réjean (M) 762, Granier Pointe-Lebel	GOHINO	122	Gagnon, Georgette (F) 1081, Granier Pointe-Lebel	GOHINO
102	Dufour, Lynda (F) 762, Granier Pointe-Lebel	GOHINO	123	Gagnon, Armélius (M) 1081, Granier Pointe-Lebel	GOHINO
103	Dufour, Marcel (M) 201, de la Sablonnière Pointe-Lebel	GOHINO	124	Gagné, Yvon (M) 1053, Granier Pointe-Lebel	GOHINO
104	Dufour, Félixine (F) 201, de la Sablonnière Pointe-Lebel	GOHINO	125	Gagné, Hèlène (F) 1053, Granier Pointe-Lebel	GOHINO
105	Dubé, Line (F) 1169, Granier Pointe-Lebel	GOHINO	126	Gravel, Gisèle (F) 984, Granier Pointe-Lebel	GOHINO

RURAL/RURALE		electoral district/circonscription	URBAN/URBAINE
N°	page	CHARLEVOIX	N° page
156-K	N° 3 of/de 8	certified / certifié signature(s)-enumerator(s) / signature(s)-recenseur(s)	N° of/de
polling division / section de vote			polling division / section de vote

160298

F 303 **PRELIMINARY LIST OF ELECTORS**

ELECTIONS CANADA

LISTE PRÉLIMINAIRE DES ÉLECTEURS

8 SM-7-79

This list of qualified electors for the polling division number as set out below was prepared for use at the pending federal election from information obtained at the enumeration and has been certified by the signature(s) below as to completeness and correctness so far as is possible.

La présente constitue la liste des électeurs de la section de vote dont le numéro apparaît plus bas préparée en vue de l'élection fédérale en cours d'après les renseignements recueillis lors du recensement. Le(s) recenseur(s) y a(ont) apposé sa(leur) signature, affirmant que cette liste est aussi complète et exacte que possible.

N°			N°		
127	Gémus, Jean-Yves (M) 959, Granier Pointe-Lebel	GOHINO	148	Garneau, Jean (M) 1119, Granier Pointe-Lebel	GOHINO
128	Gémus, Claire (F) 959, Granier Pointe-Lebel	GOHINO	149	Gagnon, Denise (F) 1269, Granier Pointe-Lebel	GOHINO
129	Gémus, Guy (M) 959, Granier Pointe-Lebel	GOHINO	150	Gendron, Clémence (F) 1167, Granier Pointe-Lebel	GOHINO
130	Gémus, Jean-Pierre (M) 956, Granier Pointe-Lebel	GOHINO	151	Gingras, Christiane (F) 18, Chouinard, Pointe-Lebel	GOHINO
131	Germain, Pauline (F) 941, Granier Pointe-Lebel	GOHINO	152	Graham, Carl (M) 743, Granier Pointe-Lebel	GOHINO
132	Germain, Emile (M) 941, Granier Pointe-Lebel	GOHINO	153	Graham, Camilla (F) 743, Granier Pointe-Lebel	GOHINO
133	Gagné, Bruno, (M) 942, Granier Pointe-Lebel	GOHINO	154	Graham, Rieky (F) 743, Granier Pointe-Lebel	GOHINO
134	Gendron, Robert (M) 804, Granier Pointe-Lebel	GOHINO	155	Hovington, Alain (M) 955, Granier Pointe-Lebel	GOHINO
135	Gendron, Marjolaine (F) 804, Granier Pointe-Lebel	GOHINO	156	Hovington, Karl (M) 955, Granier Pointe-Lebel	GOHINO
136	Girard, Paolo (M) 804, Granier Pointe-Lebel	GOHINO	157	Hovington, Erik (M) 955, Granier Pointe-Lebel	GOHINO
137	Gagné, Oscar (M) 25, Chouinard Pointe-Lebel	GOHINO	158	Hovington, Thérèse (F) 955, Granier Pointe-Lebel	GOHINO
138	Gagnon, Bruno (M) 40, Chouinard Pointe-Lebel	GOHINO	159	Hovington, Richard (M) 955, Granier Pointe-Lebel	GOHINO
139	Gagnon, Aline (F) 40, Chouinard Pointe-Lebel	GOHINO	160	Houde, Ginette (F) 591, Granier Pointe-Lebel	GOHINO
140	Gémus, André (M) 589, Granier Pointe-Lebel	GOHINO	161	Jobin, Fernand (M) 758, Granier Pointe-Lebel	GOHINO
141	Gémus, Carmen (F) 589, Granier Pointe-Lebel	GOHINO	162	Joseph, André (M) 586, Granier Pointe-Lebel	GOHINO
142	Girard, Alexandra (F) 7, Chouinard Pointe-Lebel	GOHINO	163	Jutras, François (M) 1098, Granier Pointe-Lebel	GOHINO
143	Girard, Jean-Marie (M) 662, Granier Pointe-Lebel	GOHINO	164	Lévesque, Gabriel (M) 990,Granier Pointe-Lebel	GOHINO
144	Girard, Madeleine (F) 662, Granier Pointe-Lebel	GOHINO	165	Lévesque, Cécile (F) 990, Granier Pointe-Lebel	GOHINO
145	Gagnon, Charles (M) 668, Granier Pointe-Lebel	GOHINO	166	Lavoie, Léonce (M) 961, Granier Pointe-Lebel	GOHINO
146	Gagnon, Rita (F) 668, Granier Pointe-Lebel	GOHINO	167	Lavoie, Ladys (F) 961, Granier Pointe-Lebel	GOHINO
147	Garneau, Armand (M) 1119, Granier Pointe-Lebel	GOHINO	168	Labrie, Diane (F) 900, Granier Pointe-Lebel	GOHINO

RURAL/RURALE			electoral district/circonscription	URBAN/URBAINE	
N°	page		CHARLEVOIX	N°	page
156-R	N° 4	of/de 8	certified / certifié — signature(s)-enumerator(s) /signature(s)-recenseur(s)		of/de
polling division / section de vote				polling division / section de vote	

160299

F 303 **PRELIMINARY LIST OF ELECTORS**

ELECTIONS CANADA

LISTE PRÉLIMINAIRE DES ÉLECTEURS

8 5M-7-79

This list of qualified electors for the polling division number as set out below was prepared for use at the pending federal election from information obtained at the enumeration and has been certified by the signature(s) below as to completeness and correctness so far as is possible.

La présente constitue la liste des électeurs de la section de vote dont le numéro apparaît plus bas préparée en vue de l'élection fédérale en cours d'après les renseignements recueillis lors du recensement. Le(s) recenseur(s) y a(ont) apposé sa(leur) signature, affirmant que cette liste est aussi complète et exacte que possible.

N°		
169	Lefrançois, Marlène (F) 859, Granier Pointe-Lebel	GOHINO
170	Lauzier, Reynald (M) 768, Granier Pointe-Lebel	GOHINO
171	Lauzier, Jocelyne (F) 768, Granier Pointe-Lebel	GOHINO
172	Lévesque, Réjeanne (F) 784, Granier Pointe-Lebel	GOHINO
173	Lessard, Anne-Marie (F) 66, Chouinard Pointe-Lebel	GOHINO
174	Lefrançois, Clarence (M) 68, Chouinard Pointe-Lebel	GOHINO
175	Lajoie, Alfredo (M) 91, Chouinard Pointe-Lebel	GOHINO
176	Lajoie, Jeannette (F) 91, Chouinard Pointe-Lebel	GOHINO
177	Lajoie, Raymond (M) 93, Chouinard Pointe-Lebel	GOHINO
178	Lajoie, Marielle (F) 93, Chouinard Pointe-Lebel	GOHINO
179	Lajoie, Martine (F) 93, Chouinard Pointe-Lebel	GOHINO
180	Lajoie, Gino (M) 93, Chouinard Pointe-Lebel	GOHINO
181	Lévesque, Mario (M) 650, Granier Pointe-Lebel	GOHINO
182	Lévesque, Céline (F) 650, Granier Pointe-Lebel	GOHINO
183	Lajoie, Fabienne (F) 592, Granier Pointe-Lebel	GOHINO
184	Lacasse, Louis-Jules (M) 585, Granier Pointe-Lebel	GOHINO
185	Lacasse, Bibianne (F) 585, Granier Pointe-Lebel	GOHINO
186	Lepage, Micheline (F) 956, Granier Pointe-Lebel	GOHINO
187	Langlois, Yves (M) 1341, Granier Pointe-Lebel	GOHINO
188	Lefrançois, Jean-Pierre (M) 1267, Granier Pointe-Lebel	GOHINO
189	Lauzier, Marcel (M) 768, Granier Pointe-Lebel	GOHINO
190	Lavoie, Clément (M) 963, Granier Pointe-Lebel	GOHINO
191	Létourneau, Roger (M) 652, Granier Pointe-Lebel	GOHINO
192	Létourneau, Jeanne-D'arc (F) 652, Granier Pointe-Lebel	GOHINO
193	Langlois, Maurice (M) 995, Granier Pointe-Lebel	GOHINO
194	Langlois, Ginette (F) 995, Granier Pointe-Lebel	GOHINO
195	Mckel, Jeannette (F) 824, Granier Pointe-Lebel	GOHINO
196	McBrearty, [illegible] (M) 1307, Granier Pointe-Lebel	GOHINO
197	McBreaty, Marie-Paule (F) 1307, Granier Pointe-Lebel	GOHINO
198	Michaud, Marthe (F) 1117, Granier Pointe-Lebel	GOHINO
199	Michaud, Jean-Yves (M) 1124, Granier Pointe-Lebel	GOHINO
200	Michaud, Marcelle (F) 1124, Granier Pointe-Lebel	GOHINO
201	Michaud, Gilles (M) 980, Granier Pointe-Lebel	GOHINO
202	Michaud, Georgette (F) 980, Granier Pointe-Lebel	GOHINO
203	Morin, Guylaine (F) 942, Granier Pointe-Lebel	GOHINO
204	Maloney, Sylvie (F) 900-A, Granier Pointe-Lebel	GOHINO
205	Michaud, Jean-Paul (M) 846, Granier Pointe-Lebel	GOHINO
206	Michaud, Méraldine (F) 846, Granier Pointe-Lebel	GOHINO
207	Maloney, Ronald (M) 756, Granier Pointe-Lebel	GOHINO
208	Maloney, Annie (F) 756, Granier Pointe-Lebel	GOHINO
209	Maloney, Martin (M) 756, Granier Pointe-Lebel	GOHINO
210	Maloney, Christine (F) 756, Granier Pointe-Lebel	GOHINO

RURAL/RURALE			electoral district/circonscription
N°	page		Charlevoix
156-R	N° 5	of/de 8	certified / certifié — signature(s) / enumerator(s) / signature(s) recenseur(s)
polling division / section de vote			Céline Duparc

F 303 — 8 5M 7 79

PRELIMINARY LIST OF ELECTORS

ELECTIONS CANADA

LISTE PRÉLIMINAIRE DES ÉLECTEURS

160300

This list of qualified electors for the polling division number as set out below was prepared for use at the pending federal election from information obtained at the enumeration and has been certified by the signature(s) below as to completeness and correctness so far as is possible.

La présente constitue la liste des électeurs de la section de vote dont le numéro apparaît plus bas préparée en vue de l'élection fédérale en cours d'après les renseignements recueillis lors du recensement. Le(s) recenseur(s) y a(ont) apposé sa(leur) signature, affirmant que cette liste est aussi complète et exacte que possible.

N°		N°	
211	Morneau, Robert (M) 14, Chouinard Pointe-Lebel GOHINO	232	Moreau, Cécile (F) 1096, Granier Pointe-Lebel GOHINO
212	Morneau, May (F) 14, Chouinard Pointe-Lebel GOHINO	233	Montigny, André (M) 18, Chouinard Pointe-Lebel GOHINO
213	Maltais, Aurel (M) 92, Chouinard Pointe-Lebel GOHINO	234	Nadeau, Gérard (M) 24, Chouinard Pointe-Lebel GOHINO
214	Maltais, Yolande (F) 92, Chouinard Pointe-Lebel GOHINO	235	Otis, Elisé (M) 778, Granier Pointe-Lebel GOHINO
215	Maltais, Suzie (F) 92, Chouinard Pointe-Lebel GOHINO	236	Otis, Jeannette (F) 778, Granier Pointe-Lebel GOHINO
216	Maltais, Michel (M) 92, Chouinard Pointe-Lebel GOHINO	237	Ouellet, Raymond (M) 1193, Granier Pointe-Lebel GOHINO
217	Maltais, Yoland (M) 924, Granier Pointe-Lebel GOHINO	238	Ouellet, Suzanne (F) 1193, Granier Pointe-Lebel GOHINO
218	Maltais, Emilien (M) 926, Granier Pointe-Lebel GOHINO	239	Peurson, Gilder (M) 984, Granier Pointe-Lebel GOHINO
219	Maltais, Gisèle (F) 926, Granier Pointe-Lebel GOHINO	240	Plante, Pierre Christian (M) 946, Granier Pointe-Lebel GOHINO
220	Moreau, Nicole (F) 725, Granier Pointe-Lebel GOHINO	241	Plante, Micheline (F) 946, Granier Pointe-Lebel GOHINO
221	Moreau, Yvon (M) 725, Granier Pointe-Lebel GOHINO	242	Pouliot, Mario (M) 756, Granier Pointe-Lebel GOHINO
222	Marier, René, (M) 592, Granier Pointe-Lebel GOHINO	243	Pineault, Reynald (M) 784, Granier Pointe-Lebel GOHINO
223	Martin, Michèle (F) 994, Granier Pointe-Lebel GOHINO	244	Picard, Vital (M) 21, Chouinard Pointe-Lebel GOHINO
224	Marquis, Françoise (F) 793, Granier Pointe-Lebel GOHINO	245	Picard, Madekeine (F) 21, Chouinard Pointe-Lebel GOHINO
225	Martel, Gabrielle (F) 1355, Granier Pointe-Lebel GOHINO	246	Pépin, Carl (M) 1321, Granier Pointe-Lebel GOHINO
226	MacRae, Dave (M) 1309, Granier Pointe-Lebel GOHINO	247	Pelletier, Noëlla (F) 1133, Granier Pointe-Lebel GOHINO
227	MacRae, Ruth (F) 1309, Granier Pointe-Lebel GOHINO	248	Pineault, Aliette (F) 586, Granier Pointe-Lebel GOHINO
228	Morrissette, Marina (F) 1281, Granier Pointe-Lebel GOHINO	249	Pineault, Jean-Yves (M) 586, Granier Pointe-Lebel GOHINO
229	Moreau, Gaétane (F) 833, Granier Pointe-Lebel GOHINO	250	Pineault, Yvonnie (F) 587, Granier Pointe-Lebel GOHINO
230	Moreau, Marilyn (F) 833, Granier Pointe-Lebel GOHINO	251	Renaud, Jacques (M) 859, Granier Pointe-Lebel GOHINO
231	Moreau, Gitane (F) 831, Granier Pointe-Lebel GOHINO	252	Ruel, Gilles (M) 1305, Granier Pointe-Lebel GOHINO

RURAL/RURALE		electoral district/circonscription	URBAN/URBAINE	
N°	page	CHARLEVOIX	N°	page
156-R	N° 6 of/de 8	certified/certifié signature(s)-enumerator(s)/signature(s)-recenseur(s)		N° of/de
polling division / section de vote			polling division / section de vote	

F 303 — 8 5M 7 79

PRELIMINARY LIST OF ELECTORS

ELECTIONS CANADA

160301

LISTE PRÉLIMINAIRE DES ÉLECTEURS

This list of qualified electors for the polling division number as set out below was prepared for use at the pending federal election from information obtained at the enumeration and has been certified by the signature(s) below as to completeness and correctness so far as is possible.

La présente constitue la liste des électeurs de la section de vote dont le numéro apparaît plus bas préparée en vue de l'élection fédérale en cours d'après les renseignements recueillis lors du recensement. Le(s) recenseur(s) y a(ont) apposé sa(leur) signature, affirmant que cette liste est aussi complète et exacte que possible.

N°			N°		
253	Ruel, Christiane (F) 1305, Granier Pointe-Lebel	GOHINO	274	Tremblay, Richard (M) 581, Granier Pointe-Lebel	GOHINO
254	Roy, Thérèse (F) 1119, Granier Pointe-Lebel	GOHINO	275	Thiffault, Charles-Auguste (M) 960, Granier Pointe-Lebel	GOHINO
255	Roussin, Benoit 1269, Granier Pointe-Lebel	GOHINO	276	Thiffault, Louise,(F) 960, Granier Pointe-Lebel	GOHINO
256	Rivière, Roland (M) 1139, Granier Pointe-Lebel	GOHINO	277	Tremblay, Lise (F) 962, Granier Pointe-Lebel	GOHINO
257	Rivière, Monique (F) 1139, Granier Pointe-Lebel	GOHINO	278	Tremblay, Bertrand (M) 824, Granier Pointe-Lebel	GOHINO
258	Rainville, Lise (F) de la Sablonnière Pointe-Lebel	GOHINO	279	Tremblay, Luigi (M) 824, Granier Pointe-Lebel	GOHINO
259	St-Laurent, Micheline (F) 965, Granier Pointe-Lebel	GOHINO	280	Tremblay, Léopold (M) 810, Granier Pointe-Lebel	GOHINO
260	St-Laurent, Jacques (M) 965, Granier Pointe-Lebel	GOHINO	281	Tremblay, Nicole (F) 810, Granier Pointe-Lebel	GOHINO
261	St-Pierre, André (M) 900-B,Granier Pointe-Lebel	GOHINO	282	Tremblay, Georgette (F) 804, Granier Pointe-Lebel	GOHINO
262	St-Pierre, Martine (F) 900-B, Granier Pointe-Lebel	GOHINO	283	Tremblay, Lynda (F) 786, Granier Pointe-Lebel	GOHINO
263	St-Pierre, Ghislain (M) 757, Granier Pointe-Lebel	GOHINO	284	Tremblay, Sylvette (F) 792, Granier Pointe-Lebel	GOHINO
264	St-Pierre, Aline (F) 757, Granier Pointe-Lebel	GOHINO	285	Tremblay, Jacynth (M) 92, Chouinard Pointe-Lebel	GOHINO
265	Savard, Philippe (M) 62, Chouinard Pointe-Lebel	GOHINO	286	Tremblay, Delarosbil, Blanche (F 587, Granier Pointe-Lebel	GOHINO
266	St-Pierre Berthold (M) 744, Granier Pointe-Lebel	GOHINO	287	Tremblay, Alfred (M) 734, Granier Pointe-Lebel	GOHINO
267	St-Pierre, Françine (F) 744, Granier Pointe-Lebel	GOHINO	288	Tremblay, Jeanne (F) 734, Granier Pointe-Lebel	GOHINO
268	St-Laurent, Jean-Pierre (M) 1285, Granier Pointe-Lebel	GOHINO	289	Tremblay, Stéphane (M) 734, Granier Pointe-Lebel	GOHINO
269	St-Pierre, Gilles, (M) 831, Granier Pointe-Lebel	GOHINO	290	Tremblay, Christian (M) 658-A, Granier Pointe-Lebel	GOHINO
270	Schenkels, Antoine (M) 1187, Granier Pointe-Lebel	GOHINO	291	Tremblay, Bernard (M) 664, Granier Pointe-Lebel	GOHINO
271	Savard, Paul-Emile (M) 1096, Granier Pointe-Lebel	GOHINO	292	Tremblay, Monique (F) 664, Granier Pointe-Lebel	GOHINO
272	Savard, Alice, (F) 1096, Granier Pointe-Lebel	GOHINO	293	Tremblay, Jeannot, (M) 1179, Granier Pointe-Lebel	GOHINO
273	Savard, Jeannette (F) 1259, Granier Pointe-Lebel	GOHINO	294	Tremblay, Jean-Marie (M) 46, Chouinard Pointe-Lebel	GOHINO

RURAL/RURALE

N° 156-R

page N° 7 of/de 8

polling division / section de vote

electoral district / circonscription: CHARLEVOIX

certified / certifié — signature(s)-enumerator(s) / signature(s)-recenseur(s)

URBAN/URBAINE

N°

page N° of/de

polling division / section de vote

160302

F 303 **PRELIMINARY LIST OF ELECTORS**

B 5M 7 79

LISTE PRÉLIMINAIRE DES ÉLECTEURS

This list of qualified electors for the polling division number as set out below was prepared for use at the pending federal election from information obtained at the enumeration and has been certified by the signature(s) below as to completeness and correctness so far as is possible.

La présente constitue la liste des électeurs de la section de vote dont le numéro apparaît plus bas préparée en vue de l'élection fédérale en cours d'après les renseignements recueillis lors du recensement. Le(s) recenseur(s) y a(ont) apposé sa(leur) signature, affirmant que cette liste est aussi complète et exacte que possible.

N°		N°	
295	Tremblay, Gaétane (F) 46, Chouinard Pointe-Lebel GOHINO		
296	Verreault, Sylvie (F) 658-A,Granier Pointe-Lebel GOHINO		
297	Valiquette, Michel (M) 1315, Granier Pointe-Lebel GOHINO		
298	Wagner, Marie (F) 2, Chouinard Pointe-Lebel GOHINO		

RURAL/RURALE		electoral district/circonscription	URBAN/URBAINE	
N°	page	CHARLEVOIX	N°	page
156-H	N° 8 of/de 8	certified signature(s)-enumerator(s) / signature(s)-recenseur(s) certifié Celine Dufour		N° of/de
polling division section de vote			polling division section de vote	

F 303 — 85M 7 79

PRELIMINARY LIST OF ELECTORS

ELECTIONS CANADA

LISTE PRÉLIMINAIRE DES ÉLECTEURS

160303

This list of qualified electors for the polling division number as set out below was prepared for use at the pending federal election from information obtained at the enumeration and has been certified by the signature(s) below as to completeness and correctness so far as is possible

La présente constitue la liste des électeurs de la section de vote dont le numéro apparaît plus bas préparée en vue de l'élection fédérale en cours d'après les renseignements recueillis lors du recensement. Le(s) recenseur(s) y a(ont) apposé sa(leur) signature, affirmant que cette liste est aussi complète et exacte que possible.

N°		
	1331 ANTICOSTI G5C3H5	
1	Marin, Paul (M)	Apt. 1
2	Tremblay, Marcelle (F)	Apt. 1
3	Perreault, Yolande (F)	Apt. 2
4	Santerre, Georges (M)	Apt. 2
5	Arsenault, Serge (M)	Apt. 3
6	Gagné, Guylaine (F)	Apt. 3
7	Ouellet, André (M)	Apt. 4
8	Turcotte, Michelle (F)	Apt. 4
9	Tremblay, Denis (M)	Apt. 5
10	Potvin, Carole (F)	Apt. 5
11	Levesque, Maurice (M)	Apt. 6
12	Levesque, Ginette (F)	Apt. 6
13	Berthelot, Hébert (M)	Apt. 7
14	Marin, Donald (M)	Apt. 8
15	Méthot, Hélène (F)	Apt. 8
16	Parent, Clément (M)	Apt. 9
17	Parent, Lise (F)	Apt. 9
18	Lajoie, Ghislain (M)	Apt. 10
19	Lajoie, Edith (F)	Apt. 10
20	St-Louis, Magella (M)	Apt. 11
21	Lavoie, Solange (F)	Apt. 11
22	Parent, Réginald (M)	Apt. 12
23	Allard, Jacynthe (F)	Apt. 12
	1361 ANTICOSTI G5C3H5	
24	Sénéchal, Ghislaine (F)	Apt. 13
25	Talbot, Roger (M)	Apt. 14
26	Bouchard, Louise (F)	Apt. 14
27	Talbot, Yvan (M)	Apt. 14
28	Albert, Jean-Charles (M)	Apt. 15
29	Levesque, Violaine (F)	Apt. 16
30	Thériault, Vilmont (M)	Apt. 17
31	Drapeau, Gisèle (F)	Apt. 17
32	Chabot, Jean-Pierre (M)	Apt. 18
33	Morel, Claudette (F)	Apt. 18
34	Lavoie, Marjolaine (F)	Apt. 19
35	Prégent, Gilbert (M)	Apt. 19
36	Girard, Richard (M)	Apt. 20
37	Girard, Pauline (F)	Apt. 20
38	Bisson, Daniel (M)	Apt. 21
39	Bisson, Manon (F)	Apt. 21
40	Laperrière, Micheline (F)	Apt. 22
41	Vallée, Ghislain (M)	Apt. 23
42	Mercier, Lise (F)	Apt. 23
43	Dufour, Dany (M)	Apt. 24
44	Racine, Guylaine (F)	Apt. 24
	1391 ANTICOSTI G5C3H5	
45	Vignola, Sylvain (M)	Apt. 1
46	Lebel, Réjean (M)	Apt. 2
47	Marin, Marlène (F)	Apt. 2
48	Bélanger, Louis (M)	Apt. 3
49	Levesque, Dany (M)	Apt. 5
50	Martin, Sylvie (F)	Apt. 5
51	Vaillancourt, Raymond (M)	Apt. 6
52	Deschênes, Isola (F)	Apt. 6
53	Therrien, Sylvain (M)	Apt. 7
54	Bouchard, Monette (F)	Apt. 7
55	Bélanger, Marcel (M)	Apt. 8
56	Desjardins, Carole (F)	Apt. 8
57	Dubé, Jocelyn (M)	Apt. 9
58	Maloney, Marie-Anne (F)	Apt. 10
59	Fortin, Adalbert (M)	Apt. 11
60	Fortin, Marie-Jeanne (F)	Apt. 11
61	Fortin, Marie-France (F)	Apt. 11
62	Warren, Madeleine (F)	Apt. 12
63	Gélinas, Françoise (F)	Apt. 13
64	Côté, François (M)	Apt. 15
65	Côté, Philippe (M)	Apt. 15
66	Richard, Jacques (M)	Apt. 16
67	Monat, Guy (M)	Apt. 17
68	Pagé, Maryline (F)	Apt. 18
69	Levesque, Arthur (M)	Apt. 20
70	Levesque, Mme Arthur (F)	Apt. 20
71	Charest, Julie (F)	Apt. 21
72	Dion, Michel (M)	Apt. 23
73	Brassard, Sandra (F)	Apt. 23
74	Lavoie, Alain (M)	Apt. 24
75	Larocque, Edith (F)	Apt. 24
76	Lemieux, Jean (M)	Apt. 25
77	Truchon, Sylvie (F)	Apt. 25
78	Bouret, Yvan (M)	Apt. 26
79	Perron-Bouret, Linda (F)	Apt. 26
80	Brodeur, Jean (M)	Apt. 28
81	Boucher, Andrée (F)	Apt. 28
	1445 ANTICOSTI G5C3H5	
82	Bujold, Jean-Guy (M)	Apt. 1
83	Bujold, Line (F)	Apt. 1
84	Poirier, Georges (M)	Apt. 2
85	Poirier, Mme Georges (F)	Apt. 2
86	Lapointe, Mme Jean-Marie(F)	Apt. 3
87	Néron, Mado (F)	Apt. 4
88	Néron, Guylaine (F)	Apt. 4
89	Jean, Paul-Emile (M)	Apt. 5
90	Tremblay-Jean, Mariette(F)	Apt. 5
91	Jean, Michèle (F)	Apt. 5
92	Foster, Claudette (F)	Apt. 5
93	Simard, Gaétan (M)	Apt. 6
94	Cormier, Anne (F)	Apt. 6
95	Gagnon, Gilberte (F)	Apt. 7
96	Fortin, Dominique (M)	Apt. 8
97	Ouellet, France (F)	Apt. 8
98	Lavoie, Fernand (M)	Apt. 9
99	Whittey, Paulette (F)	Apt. 9
100	Côté, Jean-Yves (M)	Apt. 10
101	Godbout, Sylvie (F)	Apt. 10
102	Laberge, Solange (F)	Apt. 12
103	Laberge, Monique (F)	Apt. 12
104	Thibault, Jeanne-D'Arc (F)	Apt. 13
105	Thibault, Jean-Claude (M)	Apt. 13
106	Bergeron, Réjean (M)	Apt. 15
107	Dufour, Marc (M)	Apt. 16
108	Dufour, Solange (F)	Apt. 16
109	Trudel, Claude (M)	Apt. 17
110	St-Laurent, Suzanne (F)	Apt. 17

RURAL/RURALE		electoral district/circonscription	URBAN/URBAINE	
N°	page N° of/de	CHARLEVOIX	N°	page N° 1 of/de 3
		certified / certifié — signature(s)-enumerator(s) / signature(s)-recenseur(s)	157(U)	
polling division / section de vote		Denise Ouellet / Gaetan Côté	polling division / section de vote	

160304

F 303 **PRELIMINARY LIST OF ELECTORS**

85M 7 79

ELECTIONS CANADA

LISTE PRÉLIMINAIRE DES ÉLECTEURS

This list of qualified electors for the polling division number as set out below was prepared for use at the pending federal election from information obtained at the enumeration and has been certified by the signature(s) below as to completeness and correctness so far as is possible.

La présente constitue la liste des électeurs de la section de vote dont le numéro apparaît plus bas préparée en vue de l'élection fédérale en cours d'après les renseignements recueillis lors du recensement. Le(s) recenseur(s) y a(ont) apposé sa(leur) signature, affirmant que cette liste est aussi complète et exacte que possible.

N°			
111	Tremblay, Jocelyn (M)	Apt. 18	
112	Alix, Suzanne (F)	Apt. 18	
113	Côté, Serge (M)	Apt. 19	
114	Hovington, Anne-Marie (F)	Apt. 20	
115	Michaud-Vignola, Sylvie(F)	Apt. 21	
116	Vignola, Yvan (M)	Apt. 21	
117	Dubé, Ghislain (M)	Apt. 22	
118	Banville, Serge (M)	Apt. 23	
119	Minguy, Denis (M)	Apt. 24	
120	Pelletier-Minguy, Lise (F)	Apt. 24	
		DUCLOS	
121	Carrier, Roland (M)	1421	G5C3H1
122	St-Laurent-Carrier, Suzanne(F)	1421	
123	Dufour, Gervais (M)	1430	G5C3H6
124	Leclerc, Céline (F)	1430	
125	Gauthier, Martin (M)	1446	
126	Marquis, Ginette (F)	1446	
127	Michaud, Renaud (M)	1447	G5C3H1
128	Michaud, Marielle (F)	1447	
129	Michaud, Richard (M)	1447	
130	Michaud, Danielle (F)	1447	
131	Huard, Luc (M)	1451	
132	Huard, Michèle (F)	1451	
133	Gauthier, Charles (M)	1454	G5C3H6
134	Jean, Annette (F)	1454	
135	Bérubé, Gilles (M)	1463	G5C3H1
136	Bérubé, Lisette (F)	1463	
137	Rock, Daniel (M)	1467	
138	Thibeault, Hélène (F)	1467	
139	Dubé, Alain (M)	1495	
140	Dufour, Lise (F)	1495	
141	Trépanier, Judes (M)	1502	G5C3H6
142	Baril, Céline (F)	1506	
143	Baril, Michel (M)	1506	
144	Baril, Gisèle (F)	1506	
145	Dubé, Marcel (M)	1511	G5C3H1
146	Maltais, Sylvie (F)	1511	
147	Martin, Marien (M)	1518	G5C3H6
148	Martin, Line (F)	1518	
149	Leblanc, François (M)	1527	G5C3H1
150	P. Leblanc, Jacqueline (F)	1527	
151	Lafrenière, Daniel (M)	1534	G5C3H6
152	Lafrenière, Hélène (F)	1534	
153	Potvin, Alain (M)	1538	
154	Desjardins-Potvin, Chantale(F)	1538	
155	Paradis, Gaston (M)	1546	
156	Audet, Jeanne (F)	1546	
157	Imbeault, Yvan (M)	1547	G5C3H1
158	Lessard, Micheline (F)	1547	
159	Beauchenes, André (M)	1556	G5C3H6
160	Savard, Harisse (F)	1556	
161	Malenfant, Guy (M)	1559	G5C3H1
162	Beaulieu-Malenfant, Linda(F)	1559	
163	Tremblay, Jacques (M)	1563	
164	Fortin, Richard (M)	1575	
165	Dumont, Lise (F)	1575	
166	Fortin, Jean-Marc (M)	1579	
167	Fortin, Rachel (F)	1579	
168	Desbiens, Emilien (M)	1591	G5C3H1
169	Deschenes, Géraldine (F)	1591	
170	Michaud, Réjean (M)	1596	G5C3H6
171	Michaud, Lisette (F)	1596	
		MOYAC	
172	Hovington, Lionel (M)	1365	G5C3G8
173	Hovington, Diane (F)	1365	
174	Gendron, Serge (M)	1378	G5C3G7
175	Caron, Louise (F)	1378	
176	Truchon, Clément (M)	1379	G5C3G8
177	Desrosiers, Louisette (F)	1379	
178	Levesque, Landry (M)	1379S.S.	
179	Dastous, Gilbert (M)	1392	G5C3G7
180	Dastous, Angeline (F)	1392	
181	Côté, Gilles (M)	1392S.S.	
182	Gallant, Bernard (M)	1393	G5C3G8
183	Maltais, Linda (F)	1393	
184	Lehoux, Armand (M)	1406	G5C3G7
185	Lehoux, Claire (F)	1406	
186	Lehoux, Hélène (F)	1406	
187	Lehoux, Martine (F)	1406	
188	Lehoux, Véronique (F)	1406	
189	Martel, Gilles (M)	1407	G5C3G8
190	Pitre-Martel, Diane (F)	1407	
191	Lefrançois, Gérard (M)	1407S.S.	
192	Tremblay, Rose-Aimée (F)	1407S.S.	
193	Foster, Gervais (M)	1421	
194	Foster, Suzanne (F)	1421	
195	Foster, Steeve (M)	1426	G5C3G7
196	Tremblay, Lorraine (F)	1426	
197	Bouchard, Gilles-Maurice(M)	1435	G5C3G8
198	Gagné, Lisette (F)	1435	
199	Jacob, Gaétan (M)	1438	G5C3G7
200	Jacob, Jocelyne (F)	1438	
201	Allaire, Hélène (F)	1438	
202	Tremblay, Gilbert (M)	1449	G5C3G8
203	Tremblay, Marie-Paule (F)	1449	
204	Proulx, Rachelle (F)	1449	
205	Deschênes, Justin (M)	1452	G5C3G7
206	Deschênes, Marcelle (F)	1452	
207	Deschênes, Lise (F)	1452	
208	Tremblay, Guy (M)	1463	G5C3G8
209	Tremblay, Rose-Hélène (F)	1463	
210	Levesque, Rock (M)	1466	G5C3G7
211	Levesque, Odette (F)	1466	
212	Levesque, Gérald (M)	1466	
213	Larouche, Michel (M)	1477	G5C3G8
214	Larouche, Jocelyn (M)	1477	
215	Pelletier, Rodrigue (M)	1480	G5C3G7
216	Pelletier, Kathleen (F)	1480	
217	Gagnon, Mario (M)	1491	G5C3G8
218	Gagnon, Paule (F)	1491	
219	Laberge, Henrico (M)	1494	G5C3G7
220	Laberge, Lise (F)	1494	
221	Tremblay, Pierre (M)	1505	G5C3G8
222	Tremblay, Lorraine (F)	1505	
223	Guay, Dominique (M)	1520	G5C3G7
224	Guay, Monique (F)	1520	

RURAL/RURALE

N° | page N° | of/de

polling division / section de vote

electoral district / circonscription: CHARLEVOIX

certified / certifié

signature(s)-enumerator(s) / signature(s)-recenseur(s): Denise Eveillet Chantale Caron.

URBAN/URBAINE

N° 157 (U) | page N° 2 of/de 5

polling division / section de vote

160305

F 303 **PRELIMINARY LIST OF ELECTORS**

8 5M 7 79

ELECTIONS CANADA

LISTE PRÉLIMINAIRE DES ÉLECTEURS

This list of qualified electors for the polling division number as set out below was prepared for use at the pending federal election from information obtained at the enumeration and has been certified by the signature(s) below as to completeness and correctness so far as is possible

La présente constitue la liste des électeurs de la section de vote dont le numéro apparaît plus bas préparée en vue de l'élection fédérale en cours d'après les renseignements recueillis lors du recensement. Le(s) recenseur(s) y a(ont) apposé sa(leur) signature, affirmant que cette liste est aussi complète et exacte que possible.

N°			
	NOUVEL		
225	Emond, Alain (M)	1331	G5C2Y2
226	Tremblay-Emond, Claudette(F)	1331	
227	Tremblay, Régis (M)	1331	
228	Gagnon, Doris (F)	1331S.S.	
229	Laliberté, Denis (M)	1331S.S.	
230	Lapointe, Florent (M)	1349	G5C3B3
231	Larouche, Judith (F)	1349	
232	Lapointe, Manon (F)	1349	
233	Poirier, Christine (F)	1369	G5C2N3
234	Poirier, Jules (M)	1369	
235	Poirier, Marielle (F)	1369	
236	Fortin, Julienne (F)	1397	G5C3G6
237	Fortin, Patrice (M)	1397	
238	Bujold, Eric (M)	1411	
239	Bujold, Claire (F)	1411	
240	Francoeur, Serge (M)	1423	G5C
241	Julien, Lise (F)	1423	
242	Blanchette, Maurice (M)	1430	G5C3H3
243	Blanchette, Blanche (F)	1430	
244	Gaudreault, Gilles (M)	1434	
245	Vallée, Marcelle (F)	1434	
246	Gaudreault, Rémi (M)	1446S.S.	
247	Bernier, Yves (M)	1446	
248	Bherer, Sonia (F)	1446	
249	L. Normand, Claudine (F)	1450	
250	Normand, Ghislain (M)	1450	
251	Martin, Gervais (M)	1457	G5C3G6
252	Brisson-Martin, Adélia (F)	1457	
253	St-Laurent, Anne-Marie (F)	1457	
254	Martin, Line (F)	1457	
255	Morin, Mme Robert (F)	1462	G5C3H3
256	Morin, Robert (M)	1462	
257	Lagacé, Daniel (M)	1466	
258	Levasseur, Françoise (F)	1466	
259	Dufour, Lorraine (F)	1478	
260	Dufour, Claude (M)	1478	
261	Tremblay, Marcel (M)	1485	G5C3G6
262	Tremblay, Lisette (F)	1485	
263	Tremblay, Michel (M)	1498	G5C3H3
264	Paradis, Nicole (F)	1498	
265	Lavoie, Rod (M)	1499	G5C3G6
266	Gagnon, Rita (F)	1499	
267	Lavoie, Pierre (M)	1499	
268	Otis, Céline (F)	1510S.S.	G5C3H3
269	Ross, Sylvain (M)	1510	
270	Morin, Carole (F)	1510	
271	Turcotte, Jean-Paul (M)	1514	
272	Lagacé, Linda (F)	1514	
273	Poliquin, Sonia (F)	1526	
274	Vaillancourt, Lisette (F)	1526	
275	Poliquin, Raymond (M)	1526	
276	Lépine, Réjean (M)	1530	
277	Lépine, Diane (F)	1530	
	PAQUET		
278	Marcoux, Paul (M)	1075	G5C3J1
279	Côté, Clermont (M)	1075	
280	Côté, Claudette (F)	1075	
281	Bourque, Jean-Louis (M)	1078	G5C3H8
282	Marcotte, Michelle (F)	1078	
283	Lemieux, Yvan (M)	1089	G5C3J1
284	Lemieux, Nicole (F)	1089	
285	Levesque, Roméo (M)	1103	
286	Levesque, Claudette (F)	1103	
287	Levesque, Gervais (M)	1103	
288	Levesque, Sonia (F)	1103	
289	Normand, Bernard (M)	1114	G5C3H8
290	Normand, Ginette (F)	1114	
291	Lafontaine, Lison (M)	1117	G5C3J1
292	Côté-Lafontaine, Johanne(F)	1117	
	994 PENTECOTE		G5C3A7
293	Tremblay, Etiennette (F)	Apt. 1	
294	Maltais, Rémi (M)	Apt. 1	
295	Ouellet, Denise (F)	Apt. 2	
296	Moreau, Anne-Marie (F)	Apt. 3	
297	Moreau, Rosaire (M)	Apt. 3	
298	Rioux, Carmen (F)	Apt. 4	
299	Rioux, Huguette (F)	Apt. 4	
300	Couture, Gertrude (F)	Apt. 5	
301	Cooper, Ruby (F)	Apt. 6	
	1024 PENTECOTE		
302	Desbiens, Bernadette (F)	Apt. 1	G5C2T6
303	Quinn, Yvan (M)	Apt. 1	
304	Boudreault, Azade (M)	Apt. 1	
305	Gamache, Jeanne (F)	Apt. 2	
306	Tremblay, Adrien (M)	Apt. 2	
307	Leblanc, Jeanne-D'Arc (F)	Apt. 3	G5C3A7
308	Rodriguez, Georges-Henri	Apt. 3	
309	Gagné, Jean-Guy (M)	Apt. 3	
310	Parent, Lorraine (F)	Apt. 4	
311	Parent, Gilbert (M)	Apt. 4	
312	Leblanc, Gilberte (F)	Apt. 5	G5C2A9
313	Vignola, Julien (M)	Apt. 6	G5C1L7
314	Lemieux, Rose-Aimée (F)	Apt. 6	
315	Vignola, Léonard (M)	Apt. 6	
	1052 PENTECOTE		
316	Otis, Elisée (M)	Apt. 1	G5C3A7
317	Otis, Doria (F)	Apt. 1	
318	Tremblay, Alain (M)	Apt. 3	
319	Tremblay, Thérèse (F)	Apt. 3	
320	Tremblay, Réginald (M)	Apt. 3	
321	Fortin-Levasseur, Georgianna(F)	Apt.4	
322	Levasseur, André (M)	Apt. 4	
323	Therrien, Johanne (F)	Apt. 5	
324	Lepage, André (M)	Apt. 6	
325	Lepage, Colette (F)	Apt. 6	

RURAL/RURALE	electoral district/circonscription	URBAN/URBAINE
N° / page N° / of/de	CHARLEVOIX	N° 157(U) / page N° 3 / of/de 3
polling division / section de vote	certified / certifié — signature(s)-enumerator(s) / signature(s)-recenseur(s): Denise Ouellet / Chantale Caron	polling division / section de vote

160306

F 303 **PRELIMINARY LIST OF ELECTORS**

85M 7-79

ELECTIONS CANADA

LISTE PRÉLIMINAIRE DES ÉLECTEURS

This list of qualified electors for the polling division number as set out below was prepared for use at the pending federal election from information obtained at the enumeration and has been certified by the signature(s) below as to completeness and correctness so far as is possible.

La présente constitue la liste des électeurs de la section de vote dont le numéro apparaît plus bas préparée en vue de l'élection fédérale en cours d'après les renseignements recueillis lors du recensement. Le(s) recenseur(s) y a(ont) apposé sa(leur) signature, affirmant que cette liste est aussi complète et exacte que possible.

N°			
	BOULEVARD BLANCHE		
1	Gauthier, Annette (F)	1370	G5C 3H7
2	Gauthier, Gaétan (M)	1370	
3	Boily, Francine (F)	1388	
4	Dipiazza, Yvo (M)	1388	
5	Bergeron, Jean-Paul (M)	1400	
6	J. Bergeron, Aline (F)	1400	
7	Bergeron, Katy (F)	1400	
8	Bergeron, Michel (M)	1400	
9	Gagnon, Roger (M)	1418	
10	Gagnon, Diane (F)	1418	
11	Gagnon, Jeanne-D'Arc (F)	1418	
12	Leblanc, France (F)	1518	
13	Côté, Charles (M)	1456	G5C 3G9
14	Arseneault, Linda (F)	1460	
15	Dionne, Ghislain (M)	1460	
16	Imbeault, Lorette (F)	1472	
17	Harvey, Armana (M)	1472	
18	Fecteau, Réal (M)	1476	
19	Fecteau, Nicole (F)	1476	
	1483 BLANCHE		G5C 2C6
20	Chouinard, Marie-Blanche (F)	Apt. 1	
21	Otis, Claude (M)	Apt. 1	
22	Gagnon, Emma (F)	Apt. 2	
23	Cyr, Guylaine (F)	Apt. 2	
24	Dion, Charlotte (F)	Apt. 3	
25	Francoeur, Raymonde (F)	Apt. 4	
26	Tremblay, Dominique (M)	Apt. 5	
27	Cassista, Denise (F)	Apt. 5	
28	Tremblay, Marie-Ange (F)	Apt. 6	
29	Tremblay, Guy (M)	Apt. 6	
	1485 BLANCHE		G5C 3A8
30	Boulianne, Rita (F)	Apt. 1	
31	Corbay, Julien (M)	Apt. 1	
32	Labonté, Germaine (F)	Apt. 2	
33	Tremblay, Gilberte (F)	Apt. 3	
34	Tremblay, Robin (M)	Apt. 3	
35	Maltais, Marilyn (F)	Apt. 4	
36	Maltais, Gino (M)	Apt. 4	
37	Tremblay, Denise (F)	Apt. 4	
38	Tremblay, Huguette (F)	Apt. 5	
39	Miville, Claudette (F)	Apt. 6	
	1487 BLANCHE		G5C 3A8
40	Bouchard, Gervais (M)	Apt. 1	
41	Bouchard, Edouard (M)	Apt. 1	
42	Bouchard, Charlotte (F)	Apt. 1	
43	Lévesque, Fernando (M)	Apt. 2	
44	Lévesque, Edith (F)	Apt. 2	
45	Leblanc, Doris (F)	Apt. 2	
46	Lévesque, Sylvain (M)	Apt. 2	
47	Bérubé, Gertrude (F)	Apt. 3	
48	Morin, Etiennette (F)	Apt. 4	
49	Vaillancourt, Hermance (F)	Apt. 5	
50	Débigaré, Louise (F)	Apt. 6	
	BLANCHE		

N°			
	BOULEVARD BLANCHE		
51	Truchon, Agnès (F)	1488	G5C 3G9
52	Truchon, Michel (M)	1488	
53	Dion, Réjean (M)	1488	
54	Gaudreault, Vital (M)	1492	
55	Gaudreault, Brigitte (F)	1492	
	1503 BLANCHE		G5C 3A8
56	Jean, Blanche (F)	Apt. 1	
57	Proulx, Robert (M)	Apt. 1	
58	Débigaré, Germaine (F)	Apt. 2	
59	Tremblay, Eliane (F)	Apt. 3	
60	Tremblay, Raoul (M)	Apt. 3	
61	Roy, Antonin (M)	Apt. 4	
62	Huard, Irène (F)	Apt. 4	
63	Desbiens, M.-Louise (F)	Apt. 5	
64	Petitpas, Rose-Anna (F)	Apt. 6	
65	Blude, Madeleine (F)	Apt. 7	
66	Fallu, Octave (M)	Apt. 8	
67	Parker-Fallu, Rose (F)	Apt. 8	
68	Gauthier-B. Lucia (F)	Apt. 9	
69	Leblanc, Louise (F)	Apt. 10	
70	Thibeault, Anita (F)	Apt. 10	
71	Tremblay, Alberte (F)	Apt. 11	
72	Laflamme, Julie (F)	Apt. 12	
73	Gaudreault, Willy (M)	Apt. 13	
74	Beaudoin, Yvonne (F)	Apt. 13	
75	Belzile, Lucienne (F)	Apt. 14	
76	Lizotte, Alfred (M)	Apt. 15	
77	Jourdain, Albertine (F)	Apt. 15	
78	Beaudin, Mme Alfred (F)	Apt. 16	
79	Chamberland, Paul. E. (M)	Apt. 17	
80	Tremblay, Victorine (F)	Apt. 17	
81	Beaudin, Eva (F)	Apt. 18	
82	Beaudin, Wilfrid (M)	Apt. 18	
83	Drapeau, Gracia (F)	Apt. 19	
84	Drapeau, Aline (F)	Apt. 19	
85	Boutin, Amanda (F)	Apt. 20	
86	Boutin, Adrien (M)	Apt. 20	
	BOULEVARD BLANCHE		
87	Boucher, Hélène (F)	1504	G5C 3G9
88	Boucher, Richard (M)	1504	
89	Bourque, Germain (M)	1508	
90	Landry, Odette (F)	1508	
91	Pellerin, Denise (F)	1520	
92	Boudreau, Anatole (M)	1524	
93	Gaudreault, Jacynthe (F)	1524	
94	Gaudreault, Gérard (M)	1524	
	1539 BLANCHE		G5C 3A8
95	Girouard, Alex (M)	Apt. 1	
96	Ouellet, D. Bernadette (F)	Apt. 1	
97	St-Gelais, Floretta (F)	Apt. 2	
98	Savard, Germina (F)	Apt. 3	
99	Tremblay, Flaviux (M)	Apt. 3	
100	Dugal, Marie-Emma (F)	Apt. 5	
101	Chouinard, Jeannette (F)	Apt. 6	
102	Gagnon-Dion, Ida (F)	Apt. 7	

RURAL/RURALE		electoral district/circonscription	URBAN/URBAINE	
N°	page N° / of/de	CHARLEVOIX	N° 158	page N° 1 / of/de 2
polling division section de vote		certified certifié — signature(s)-enumerator(s) / signature(s)-recenseur(s)		polling division section de vote

160307

F 303 **PRELIMINARY LIST OF ELECTORS**

ELECTIONS CANADA

LISTE PRÉLIMINAIRE DES ÉLECTEURS

8.5M 7.79

This list of qualified electors for the polling division number as set out below was prepared for use at the pending federal election from information obtained at the enumeration and has been certified by the signature(s) below as to completeness and correctness so far as is possible.

La présente constitue la liste des électeurs de la section de vote dont le numéro apparaît plus bas préparée en vue de l'élection fédérale en cours d'après les renseignements recueillis lors du recensement. Le(s) recenseur(s) y a(ont) apposé sa(leur) signature, affirmant que cette liste est aussi complète et exacte que possible.

N°			
	1539 BOULEVARD BLANCHE		
103	Côté, Ulysse (M)	Apt. 8	G5C 3A8
104	Côté, Féliciana (F)	Apt. 8	
105	Proulx, Adrienne (F)	Apt. 9	
106	Proulx, Sylvio (M)	Apt. 9	
107	Tremblay, Mme Thomas (F)	Apt. 10	
108	Parent, Marie-Anne (F)	Apt. 11	
109	Coulombe, Béatrice (F)	Apt. 12	
110	Simard, Jeanne (F)	Apt. 13	
111	Pineault, Angéline (F)	Apt. 14	
112	Emond, Anita (F)	Apt. 16	
113	Emond, Ernest (M)	Apt. 16	
114	Labrie, Rose-Aimée (F)	Apt. 17	
115	Labrie, Frank (M)	Apt. 17	
116	Pitre, Marie (F)	Apt. 18	
117	Lebrun, Anne-Marie (F)	Apt. 19	
118	Lebrun, Ernest (M)	Apt. 19	
119	Rodriguez, Bernadette (F)	Apt. 20	
120	Rodriguez, Claudette (F)	Apt. 20	
	BOULEVARD BLANCHE		
121	St-Pierre, Diana (F)	1540	G5C 3G9
122	Levasseur, Carol (M)	1540	
123	Gauthier, Ghislain (M)	1556	
124	Derosby, Lise (F)	1556	
125	Sénéchal, Madeleine (F)	1568	
126	Côté, Raymond (M)	1570	
127	Gagnon, Jean-Marc (M)	1572	
128	Bouffard, Lise (F)	1572	
129	Ouellet, Marie (F)	1586	
130	Ouellet, Rénald (M)	1586	
131	Imbeault, Clément (M)	1590	
132	Franck, Nicole (F)	1590	
133	Gosselin, Solange (F)	1602	
134	Savard, Christian (M)	1602	
135	Gendron, Françis (M)	1606	
136	Gendron, Liette (F)	1606	
137	Castonguay, Lucie (F)	1618-1	
138	Côté, Romain (M)	1618-1	
139	Thériault, Ginette (F)	1618	
140	Thériault, Bernard (M)	1618	
141	Santerre, Micheline (F)	1622	
142	Santerre, Sylvain (M)	1622	

RURAL/RURALE	electoral district/circonscription	URBAN/URBAINE
N° / page / N° / of/de	CHARLEVOIX	N° 158 / page N° 2 of/de 2
polling division / section de vote	certified / certifié — signature(s)-enumerator(s) / signature(s)-recenseur(s): Jean-Marc Thibeault, Sylvie Dion	polling division / section de vote

160308

F 303 **PRELIMINARY LIST OF ELECTORS**

ELECTIONS CANADA

LISTE PRÉLIMINAIRE DES ÉLECTEURS

85M-7-79

This list of qualified electors for the polling division number as set out below was prepared for use at the pending federal election from information obtained at the enumeration and has been certified by the signature(s) below as to completeness and correctness so far as is possible.

La présente constitue la liste des électeurs de la section de vote dont le numéro apparaît plus bas préparée en vue de l'élection fédérale en cours d'après les renseignements recueillis lors du recensement. Le(s) recenseur(s) y a(ont) apposé sa(leur) signature, affirmant que cette liste est aussi complète et exacte que possible.

N°			
	BRETAGNE		
1	Marquis, Thérèse (F)	753	G5C-1X4
2	Marquis, Robert (M)	753	
3	Veillette, Jacques (M)	771	
4	Giasson, Diane (F)	771	
5	Lalancette, Yvon (M)	781	
6	Lalancette, Johanne (F)	781	
7	Ratté, Simon (M)	819	G5C-1X6
8	Lévesque-Ratté, Victoire(F	819	
9	Dastous, Moise (M)	833	
10	Dastous, Henriette (F)	833	
11	Dastous, Lise (F)	833	
12	Dastous, Denis (M)	833	
13	Harel, Marjolaine (F)	833	
14	Gough, Lawrence (M)	849	
15	Gough, Yolande (F)	849	
16	Gough, Larry (M)	849	
17	Gough, Johanne (F)	849	
18	Guay, Harold (M)	849	
	915 BRETAGNE G5C-1X8		
19	Boisvert, Sylvain (M)	apt 1	
20	Lapierre, Florian (M)	apt 1	
21	Lapierre, Jeannine (F)	apt 1	
22	Dionne, Camille (M)	apt 2	
23	Leblanc, David (M)	apt 2	
24	Dionne, Gaston (M)	apt 2	
25	Dufour, Marcelle (F)	apt 3	
26	Hovington, Marcel (M)	apt 4	
27	Leblanc, Francis (M)	apt 4	
28	Leblanc, Francis (F)	apt 4	
29	Hallé, Ernest (M)	apt 5	
30	Hallé, Lauréanne (F)	apt 5	
31	Bouchard, Alphonse (M)	apt 7	
32	Côté-Bouchard, Emilie(F)	apt 7	
33	Lavoie, Monette (F)	apt 8	
34	Lavoie, Doria (M)	apt 8	
35	Smith-Gaumond, Irène(F)	apt 8	
36	Hogan Louise (F)	apt 9	
	929 BRETAGNE G5C-1X8		
37	Chamberland, Lynda (F)	apt 1	
38	Noel, Glady's (F)	apt 3	
39	Lepage, France (F)	apt 4	
40	Savard, Jocelyn (M)	apt 5	
41	Thériault, Yvan (M)	apt 6	
42	Levasseur, Ghislaine(F)	apt 6	
	979 BRETAGNE G5C-1X8		
43	Harvey, Mélita (F)	apt 1	
44	Allard, Lucia (F)	apt 2	
45	Boucher, Lison (F)	apt 3	
46	Thibeault, Françoise(F)	apt 4	G5C-1X8
47	Tremblay, Aimé (M)	apt 5	
48	Harvey, Georgette (F)	apt 5	
49	Poirier, Sylvain (M)	apt 6	
50	Plourde, Mario (M)	apt 7	
51	Paulin, Marcel (M)	apt 8	
52	Duclos, Sylvie (F)	apt 8	
53	Ratté, Méridé (M)	apt 9	
54	Ratté, Marie-Rose (F)	apt 9	
55	Montplaisir, Jean (M)	apt10	
56	Lépine, Hélène (F)	apt10	
57	Leblanc, Joséphine (F)	apt11	
58	Gagnon, Dany (M)	apt12	
59	Bergeron, Johanne (F)	apt12	
	989 BRETAGNE G5C-1X8		
60	Racine, Lucie (F)	apt104	
61	Lebrun, Laval (M)	apt106	
62	Caron, Johanne (F)	apt106	
63	Dumont, Stéphan (M)	apt108	
64	Dumont, Carmen (F)	apt108	
65	Rose, Ginette (F)	apt110	
66	Lavoie, Richard (M)	apt110	
67	Lévesque, Mario (M)	apt112	
68	Bouchard, Jeanne (F)	apt112	
69	Beauregard, Josée (F)	apt114	
70	Méthot, Gaétan (M)	apt114	
	BRETAGNE G5C-1X8		
71	Parent, Roland (M)	1001	
72	Parent, Germaine (F)	1001	
73	Parent, Gaston (M)	1001	
74	Parent, Rhéna (F)	1001	
75	Beaulieu, Louis (M)	1037	G5C-1Y1
76	Charette, Chantal (F)	1037	
77	Savard, Michel (M)	1039	
78	Murray, Johanne (F)	1039	
79	Maltais, Jean-Claude(M)	1049	
80	Maltais, Suzanne (F)	1049	
81	Dumont, Pierre (M)	1050	G5C-1X9
82	Arrospide, Nelly (F)	1050	
83	Manning, André (M)	1061	G5C-1Y1
84	Manning, Bernadette (F)	1061	
85	Manning, Huguette (F)	1061	
	1075 BRETAGNE G5C-1Y1		
86	Laurencelle, Arthur (M)	apt 1	
87	Laurencelle, Denise (F)	apt 1	
88	Fillion, Raymond (M)	apt 2	
89	Breton-Fillion, Luce(F)	apt 2	
90	Fillion, Rock (M)	apt 2	
91	Daoust, Madeleine (F)	apt 3	

RURAL/RURALE — N° — page — N° — of/de — polling division section de vote

electoral district/circonscription: Charlevoix

certified / certifié — signature(s)-enumerator(s) / signature(s)-recenseur(s): Jeannine Robert — pour Jeannine Robert

URBAN/URBAINE — N° 159 U — page N° 1 of/de 2 — polling division section de vote

160309

F 303 **PRELIMINARY LIST OF ELECTORS**

ELECTIONS CANADA

LISTE PRÉLIMINAIRE DES ÉLECTEURS

8 5M-7-79

This list of qualified electors for the polling division number as set out below was prepared for use at the pending federal election from information obtained at the enumeration and has been certified by the signature(s) below as to completeness and correctness so far as is possible.

La présente constitue la liste des électeurs de la section de vote dont le numéro apparaît plus bas préparée en vue de l'élection fédérale en cours d'après les renseignements recueillis lors du recensement. Le(s) recenseur(s) y a(ont) apposé sa(leur) signature, affirmant que cette liste est aussi complète et exacte que possible.

N°				N°
	BRETAGNE G5C-1Y1			
92	Bérubé, Michel (M)	1087		
93	Thibeault, Gertrude (F)	1087		
94	Bérubé, Serge (M)	1087		
95	Sébastien, Jean-Guy (M)	1087		
96	Bouchard, Jean-Marie(M)	1087		
97	Collins, Gaétan (M)	1095		
98	Bouchard, Jocelyne (F)	1095		
99	Robidoux, Gérard (M)	1105		
100	Robidoux, Lorraine (F)	1105		
101	Michaud, Raymond (M)	1115		
102	Parisé, Denise (F)	1115		
103	Harel, René (M)	1129		
104	Trudel, Danièle (F)	1129		
105	Nadeau, Réal (M)	1141		
106	Lefèvre, Christiane (F)	1141		
107	Boulianne, Emilien (M)	1155		
108	Morneau, Marie-Josephe(F	1155		
109	Boulianne, Audrey (F)	1155		
110	Boulianne, Alexandra(F)	1155		
	LAFLECHE G5C-1C4			
111	Trudel, Jean-Marie (M)	485		
112	Martin-Trudel, Angéline(F	485		
113	Trudel, Bernard (M)	485		
114	Trudel, Fernand (M)	495		
115	Trudel, Fernand (F)	495		
116	Trudel, Sylvie (F)	495		
117	Caron, Léonidas (M)	545		
118	Caron, Marcelle (F)	545		
119	Caron, Yvan (M)	545		
120	Lebel, Gaétan (M)	875	G5C-1C7	
121	Bouchaed, Sylvie (F)	875		
122	Proulx, Cécile (F)	1411	G5C-1E1	
123	Proulx, Réjean (M)	1411		
124	Proulx, Marc-André (M)	1411		
125	Proulx, Nicole (F)	1411		
126	Proulx, Lucien (M)	1411		
127	Proulx, Jean-Claude(M)	1411		
128	Proulx, Murielle (F)	1411		
129	Proulx, Lisette (F)	1411		
130	Proulx, Roger (M)	1411		
131	Turcotte, Albini (M)	1427		
132	Turcotte, Sylvie (F)	1427		
133	Caron, Marie-Louise (F)	1439		
134	Caron, Jean-Eudes (M)	1439		
135	Sirois, Johanne (F)	1453		
136	Lapierre, Richard (M)	1453		
137	Murray, Antoine (M)	1455		
138	Desbiens, Christian (M)	1457		
139	Lavoie, Danielle (F)	1459		
140	Gauthier, Angéline (F)	1561		
141	Harvey, Jean-Pierre (M)	1577		
142	Parent, Lise (F)	1577		

RURAL/RURALE			electoral district/circonscription	URBAN/URBAINE		
N°	page		Charlevoix S.E.	N° 159 U	page	
	N°	of/de	certified / certifié signature(s)-enumerator(s) / signature(s)-recenseur(s)		N° 2	of/de 2
polling division section de vote			Jeannine Nadeau POUR JEANNINE H. ST HAND	polling division section de vote		

160310

F 303 8 5M-7-79

PRELIMINARY LIST OF ELECTORS

ELECTIONS CANADA

LISTE PRÉLIMINAIRE DES ÉLECTEURS

This list of qualified electors for the polling division number as set out below was prepared for use at the pending federal election from information obtained at the enumeration and has been certified by the signature(s) below as to completeness and correctness so far as is possible.

La présente constitue la liste des électeurs de la section de vote dont le numéro apparaît plus bas préparée en vue de l'élection fédérale en cours d'après les renseignements recueillis lors du recensement. Le(s) recenseur(s) y a(ont) apposé sa(leur) signature, affirmant que cette liste est aussi complète et exacte que possible.

N°	AMEDEE		
1	Couturier, Marcel (M)	652	G5C 1W5
2	Savard, Clairette (F)	652	
3	Laperrière, Paul (M)	666	
4	Laperrière, Gilberte (F)	666	
5	Leblanc, Jean-Maurice (M)	666-1	
6	St-Pierre, Jocelyne (F)	666-2	
7	Pelletier, Edouard (M)	666-3	
8	Minville, Gérard (M)	666-4	
9	Lavoie, Jacques (M)	680	
10	Lavoie, Guy (M)	680	
11	Lavoie, Sylvie (F)	680	
12	Lavoie, Céline (F)	680	
13	Gagnon, Fernand (M)	685	G5C 1W7
14	Gagnon, Richard (M)	685	
15	Gagnon, Annie (F)	685	
16	Gagnon, Edith (F)	685	
17	Gagnon, Romuald (M)	690	G5C 1W5
18	Gagnon, Diane (F)	690	
19	Gagnon, Laval (M)	690	
20	Gagnon, Alain (M)	690	
21	Bérubé, Laurette (F)	690	
22	Apestéguy, Marcel (M)	716	
23	Apestéguy, Mme Marcel (F)	716	
24	Apestéguy, Marcel, fils (M)	716	
25	Apestéguy, Linda (F)	716	
26	Apestéguy, Louise (F)	716	
27	Dubé, Donald, (M)	717	G5C 1W7
28	Dubé, Jeannine (F)	717	
29	Dubé, Sylvanne (F)	717	
30	Dubé, Lison (F)	717	
31	Dubé, Suzanne (F)	717	
32	Dubé, Gino (M)	717	
33	Jean, Paul-Emile (M)	736	G5C 1W5
34	Jean, Marie-Ange (F)	736	
35	Fernand, Guy (M)	741	G5C 1W8
36	Clément, Sylvie (F)	741	
37	Poirier, Michel (M)	749	
38	Morin, Monique (F)	749	
39	Banville, Roméo (M)	754	G5C 1W5
40	Banville, Linda (F)	754	
41	Banville, Rémi (M)	754	
42	Michaud, Denise (F)	755	G5C 1W8
43	Cormier-M. Marie-Lise (F)	757-1	
44	Michaud, Jean-François (M)	757-1	
45	Tremblay, Gitane (F)	757-2	
46	Morin, Serge (M)	757-2	
47	Arseneault, Isabelle (F)	759-1	
48	Cavanagh, Robert (M)	759-1	
49	Dumont, Claude (M)	759-2	
50	Maltais, Mona (F)	759-2	
51	Paré, Ghislaine (F)	768	G5C 1W5
52	Lavoie, André (M)	768	
53	Paré, Denis (M)	768-1	
54	McKinnon, Lise (F)	768-1	
55	Levasseur, Ida (F)	768-2	
56	Tremblay, Micheline (F)	777	G5C 1W8
57	Tremblay, Denis (M)	777	
58	Vézina, Rolande (F)	777	
59	Vézina, Roger (M)	777	

N°	GARNIER		
60	Murray, Aurélien (M)	271	G5C 1R5
61	Gagnon-M. Cécile (F)	271	
62	Murray, Jacques (M)	271	
63	Tremblay, Jean-Pierre (M)	272	G5C 1R6
64	Boies-T. Ginette (F)	272	
65	Emond, Armand (M)	273	G5C 1R5
66	Emond, Pierrette (F)	273	
67	Tremblay, Michel (M)	273	
68	Emond, Denise (F)	273	
69	Fournier, Micheline (F)	286	G5C 1R6
70	Tremblay, André (M)	288-A	
71	Tremblay, Elias (M)	289	G5C 1R5
72	Tremblay, Germaine (F)	289	
73	Proulx, Lucien (M)	289-1	
74	Desrosiers, Wilfrid (M)	299	
75	Desrosiers, R.-Hélène (F)	299	
76	Desrosiers, Johanne (F)	299	
77	Tremblay , Roger (M)	315	
78	Dubé, Berthe (F)	315	
79	Tremblay, Mireille (F)	315	
80	Tremblay, Claudie (F)	315	
81	Dubé, Georges (M)	316	G5C 1R6
82	Dubé, Odette (F)	316	
83	Dubé, Christian (M)	316	
84	Dubé, Marie-Josée (F)	316	
85	Gagné, Serge (M)	326	
86	Gagnon, Linda	326	
87	Lévesque, Pierre (M)	327	G5C 1R5
88	Fournier, Ginette (F)	327	
89	Gagné, Bertrand (M)	328	G5C 1R6
90	Michaud-Gagné, Fernande (F)	328	
91	Belzile, Guy (M)	341	G5C 1R5
92	Belzile, Suzanne (F)	341	
93	Bergeron, Martin (M)	341	
94	Francoeur, Yvan (M)	342	G5C 1R6
95	Francoeur, Marie-Paule (F)	342	
96	Francoeur, Chantale (F)	342	
97	Lavoie, Louise (F)	342	
98	Lessard, Louis-Henri (M)	353	G5C 1R5
99	Lessard, Marie-Anna (F)	353	
100	Desgagné, Christian (M)	353	
101	Gauthier, Judith (F)	353	
102	Caron, Gilbert (M)	354	G5C 1R6
103	St-Pierre, Caron Cécile (F)	354	
104	Caron, Pierre (M)	354	
105	Lévesque, André (M)	364	
106	Lévesque, Clarisse (F)	364	
107	Dumont, Yoland (M)	366	
108	Dumont, Sylvie (F)	366	
109	Beaudin, Aimé (M)	367	G5C 1R5
110	Beaudin, Bibiane (F)	367	
111	Michaud, Fernand (M)	381	
112	Parent, Aline (F)	381	
113	Michaud, Sonia (F)	381	
114	Damien, Marcel (M)	382	G5C 1R6
115	Bourque, Liliane (F)	382	
116	Pineault, Daniel (M)	394	
117	F. Pineault, Johanne (F)	394	
118	Pineault, Mario (M)	394	
119	Dion, Manon (F)	394	
120	Petitpas, Claude (F)	395	G5C 1R5

RURAL/RURALE			electoral district/circonscription	URBAN/URBAINE		
N°	page		CHARLEVOIX	N°	page	
	N°	of/de		160 U	N° 1	of/de 3
polling division section de vote			certified / certifié — signature(s)-enumerator(s) / signature(s)-recenseur(s)	polling division section de vote		

F 303 **PRELIMINARY LIST OF ELECTORS**

8.5M-7.79

ELECTIONS CANADA

160311

LISTE PRÉLIMINAIRE DES ÉLECTEURS

This list of qualified electors for the polling division number as set out below was prepared for use at the pending federal election from information obtained at the enumeration and has been certified by the signature(s) below as to completeness and correctness so far as is possible.

La présente constitue la liste des électeurs de la section de vote dont le numéro apparaît plus bas préparée en vue de l'élection fédérale en cours d'après les renseignements recueillis lors du recensement. Le(s) recenseur(s) y a(ont) apposé sa(leur) signature, affirmant que cette liste est aussi complète et exacte que possible.

N°	GARNIER		
121	Michaud, Laurent (M)	397	G5C 1R5
122	Michaud, Jocelyne F)	397	
123	Rousseau, Charles (M)	404	G5C 1R6
124	Rousseau, Florine (F)	505	
125	Rousseau, Claudine (F)	404	
126	Savard, Michel (M)	405	G5C 1R5
127	Durocher, Lorraine (F)	405	
128	Desjardins, Roch (M)	439	G5C 1R7
129	Desjardins, Clémence (F)	439	
130	Desjardins, Françine (F)	439	
131	Tremblay, Mario (M)	439	
132	Caron, Edith (F)	439	
133	Lévesque A.-Robert (M)	440	G5C 1R8
134	C.-Lévesque, Clémence (F)	440	
135	Lavoie, Jacques (M)	440	
136	Martel, Pierre (M)	440	
137	Devost, Camil (M)	440	
138	Tanguay, Alain (M)	440	
139	Larouche, Paul (M)	452	
140	Larouche, Yvonnette (F)	452	
141	Larouche, Bernard (M)	452	
142	Larouche, Serge (M)	452	
143	Gravel, Ludger (M)	455	G5C 1R7
144	Harvey, Anne-Marie (F)	455	
145	Larouche, Roland (M)	466	G5C 1R8
146	Larouche, Sylvain (M)	466	
147	Lavoie, Jean-Pierre (M)	467	G5C 1R7
148	Lavoie, Edwidge (F)	467	
149	Lavoie, Martin (M)	467	
150	St-Pierre, Chs-Eugène (M)	474	G5C 1R8
151	Lévesque,St-P. Marielle (F)	474	
152	St-Pierre, Claude (M)	474	
153	Soucy, Lorenzo (M)	477	G5C 1R7
154	Soucy, Anne-Marie (F)	477	
155	Tremblay, Wilfrid (M)	490	G5C 1R8
156	Tremblay, Yvonne (F)	490	
157	Tremblay, Alain (M)	490	
158	Tremblay, Martin (M)	490	
159	Nadeau, Denise (F)	491	G5C 1R7
160	Labonté, Lise (F)	491	
161	Lamoureux, Lucie (F)	491	
162	Croteau, Madeleine (F)	491	
163	Cavanagh, Laurent (M)	505	
164	Cavanagh, Adrienne (F)	505	
165	Cavanagh, Réjean (M)	505	
166	Cavanagh, Richard (M)	505	
167	Bouchard, Laval (M)	505	
168	Cavanagh, Linda (F)	505	
169	Paré, Roland (M)	508	G5C 1R8
170	St-Gelais, Lucille (F)	508	
171	Bourque, Marcel (M)	517	G5C 1R7
172	Bourque, Denise (F)	517	
173	Bourque, Jean (M)	517	
174	Bourque, Myriam (F)	517	
175	Fortier, Lucien (M)	520	G5C 1R8
176	Fortier, Viola (F)	520	
177	Fortier, Serge (M)	520	
178	Kemp, J.L. (M)	536	
179	Kemp, Andrée (F)	536	
180	Jean, Thérèse (F)	535	G5C 1R7
181	Jean, Daniel (M)	535	

N°	PIE XII		
182	Gendron, Donant (M)	128	G5C 1R9
183	Savard, Alexina (F)	128	
184	Chicoine, Sr. Régina (F)	130	
185	Simard, Sr. Marthe (F)	130	
186	Larose, Sr. Juliette (F)	130	
187	Lemieux, Sr. Juliette (F)	130	
188	Ouellet, Sr. Rachel (F)	130	
189	Montpetit Sr. Annette (F)	130	
190	Lavigne Sr. Simone (F)	130	
191	Prud'homme, Sr. Andrée (F)	130	
192	Hubert, Sr. Jeanne (F)	130	
193	Vallée, Sr. Simone (F)	130	
194	Provost, Sr. Isabelle (F)	130	
195	Chevalier, Sr. Irène (F)	130	
196	Larochelle, Sr. Rolande (F)	130	
197	Dolan, Sr. Edna (F)	130	
198	Peterson, Sr. Jeannine (F)	130	
199	Dufresne, Sr. M.-Claire (F)	130	
200	Cavanagh, Emma (F)	130	
201	Lévesque, Sophie (F)	130	
202	Lechasseur, Irène (F)	130	
203	Bourassa, Julie (F)	130	
204	Chartier, Julie (F)	130	
205	Bérubé, Julie-René (F)	130	
206	Roy, Marthe (F)	130	
207	St-Laurent, Elyse (F)	130	
208	Nobert, Lucienne (F)	130	
209	Labrie, Rita (F)	130	
210	Blaney, Hector (M)	130	
211	Moranville, Roger (M)	146	
212	Moranville, Madeleine (F)	146	
213	Moranville, Guy (M)	146	
214	Harris, Jn-Paul (M)	151	G5C 1S1
215	Harris, Bibiane (F)	151	
216	Harris, Marie-Anne (F)	151	
217	Bergeron, Egide (M)	152	G5C 1R9
218	Bergeron, Bernadette (F)	152	
219	Bergeron, Mario (M)	152	
220	Harvey, Rosaire (M)	161	G5C 1S1
221	Harvey, Thérèse (F)	161	
222	Harvey, Erick (M)	161	
223	Harvey, Dany (M)	161	
224	Jarvey, Claudie (F)	161	
225	Séguin, Sylvio (M)	164	G5C 1R9
226	Séguin, Thérèse (F)	164	
227	Morissette, Yvon (M)	174	
228	Morissette, Denise (F)	174	
229	Morissette, M.-Hélène (F)	174	
230	Beaulieu, Gérald (M)	181	G5C 1S1
231	Beaulieu, Pauline (F)	181	
232	Larue, Pierre (M)	194	G5C 1R9
233	Gagné, Guylaine (F)	194	
234	Damours, Diane (F)	206	
235	Fortin, Réjean (M)	208	
236	Fortin, Monique (F)	208	
237	Fortin, Gilberte (F)	208	
238	Imbeault, Pierre (M)	208	
239	Tchernoff, Thérèse (F)	217	G5C 1S1
240	Tchernoff, Rose-Anna (F)	217	
241	Tchernoff, Rose-Aimée (F)	217	
242	Tchernoff, Alma (F)	217	

RURAL/RURALE

N° — page N° of/de

polling division section de vote

electoral district/circonscription

CHARLEVOIX

certified certifié

signature(s)-enumerator(s) / signature(s)-recenseur(s)

Jacques Duay Lionel Dussault

URBAN/URBAINE

N° 160 U

page N° 2 of/de 3

polling division section de vote

160312

F 303 **PRELIMINARY LIST OF ELECTORS**

ELECTIONS CANADA

LISTE PRÉLIMINAIRE DES ÉLECTEURS

8 5M-7-79

This list of qualified electors for the polling division number as set out below was prepared for use at the pending federal election from information obtained at the enumeration and has been certified by the signature(s) below as to completeness and correctness so far as is possible.

La présente constitue la liste des électeurs de la section de vote dont le numéro apparaît plus bas préparée en vue de l'élection fédérale en cours d'après les renseignements recueillis lors du recensement. Le(s) recenseur(s) y a(ont) apposé sa(leur) signature, affirmant que cette liste est aussi complète et exacte que possible.

N°				N°
	PIE XII			
243	Tchernoff, Ludivine (F)	217	G5C 1S1	
244	Normand, Rodrigue (M)	226		
245	Normand, Marielle (F)	226		
246	Normand, Rémi (M)	226		
247	Normand, Sonia-Line (F)	226		
248	Tremblay, Claude (M)	227		
249	Lavoie, Jn-Claude (M)	254	G5C 1S2	
250	Dubé,Lavoie, Mariette (F)	254		
251	Lavoie, Denis (M)	254		
252	Lavoie, Suzanne (F)	254		
253	Lavoie, Bernard (M)	254		
254	Fournier, Nicole (F)	254-2		
255	Desjardins, Claude (M)	254-3		
256	Bérubé, Gratien (M)	276		
257	Gendron, Darius (M)	290		
258	Gendron, Bibiane (F)	290		
259	Gendron, Sonia (F)	290		
260	Miller, Xavier (M)	302		
261	Gagné, Adrienne (F)	302		
262	Banville, Jn-Paul (M)	314		
263	Banville, Janette (F)	314		
264	Tremblay, Georges (M)	326		
265	Fortin, Murielle (F)	326		
266	Tremblay, Daniel (M)	326		
267	Beaulieu, Yves (M)	328		
268	Bergeron, Jacinthe (F)	328		
269	Girard, Raymond (M)	340		
270	Girard, Gertrude (F)	340		
271	Normand, Julien (M)	342		
272	Lévesque, Sylvie (F)	342		
273	Bourque, Julien (M)	356		
274	Maltais, France (F)	356		
275	Tremblay, Jn-Claude (M)	376		
276	Ross, Denise (F)	376		
277	Labrie, Sylvain (M)	376		
278	Biron, Valère (M)	390		
279	Biron, Madeleine (F)	390		
280	Veillette, Paul (M)	390		
281	Desjardins, Pierre (M)	390		
282	Thibeault, Louise (F)	390		
283	Tremblay, Normand (M)	406		
284	Tremblay, Thérèse (F)	406		
285	Tremblay, Claude (M)	406		
286	Ebacher, Roger Mgr (M)	468	G5C 1S3	
287	Breton, Donat (M)	468		
288	Labrie, Annette (F)	468		
289	Michaud, Patrice (M)	484		
290	Michaud, Brigitte (F)	484		
291	Lavallée, Odette Sr. (F)	500		
292	Pellerin, Marcelle Sr. (F)	516		
293	Carpentier, Jacqueline (F)	516		
294	Laliberté, M.-Thérèse (F)	516		
295	Lafontaine, M.-Rose (F)	516		
296	Labrie, Jules (M)	538		
297	Labrie, Françoise (F)	538		
298	Savard, Hamel (M)	538		
299	Morin, Madeleine (F)	538		
300	Girard, Marlène (F)	538		
301	Turcotte, Françoise (F)	538		
302	Sirois, Armande (F)	538		
303	Tremblay, Carmen (F)	538		

RURAL/RURALE			electoral district/circonscription	URBAN/URBAINE		
N°	page		CHARLEVOIX	N°	page	
	N°	of/de	certified / certifié — signature(s)-enumerator(s) / signature(s)-recenseur(s)	160 U	N° 3	of/de 3
polling division / section de vote			Jacques Guay / [illegible]	polling division / section de vote		

160313

F 303 **PRELIMINARY LIST OF ELECTORS**

ELECTIONS CANADA

LISTE PRÉLIMINAIRE DES ÉLECTEURS

8.5M 7-79

This list of qualified electors for the polling division number as set out below was prepared for use at the pending federal election from information obtained at the enumeration and has been certified by the signature(s) below as to completeness and correctness so far as is possible.

La présente constitue la liste des électeurs de la section de vote dont le numéro apparaît plus bas préparée en vue de l'élection fédérale en cours d'après les renseignements recueillis lors du recensement. Le(s) recenseur(s) y a(ont) apposé sa(leur) signature, affirmant que cette liste est aussi complète et exacte que possible.

N°			N°		
	COMTOIS			COMTOIS	
1	Gagné, Laurianne (F)	814 G5C 1H4	38	Larouche, Lyse (F)	1058 G5C 2A7
2	Gagnon, Dany (M)	841 G5C 1H4	39	Larouche, Huguette (F)	1058 G5C 2A7
	927 COMTOIS G5C 3J2			1071 COMTOIS G5C 2A5	
3	Aubé, Réal (M)	Apt. 2	40	Trembley, Nicole (F)	Apt. 2
4	Drapeau, Michel (M)	Apt. 15	41	Laflamme, Bertrand (M)	Apt. 2
5	Tremblay, Michelle (F)	Apt. 15	42	Laflamme, Linsay (F)	Apt. 3
6	Trembley, Jean (M)	Apt. 15	43	Lapointe, Alain (M)	Apt. 5
7	Lacasse, Michel (M)	Apt. 15	44	Thibault, Micheline (F)	Apt. 5
			45	Dumais, Michel (M)	Apt. 6
	1011 COMTOIS G5C 2A5		46	Lacroix, Edith (F)	Apt. 6
8	Tremblay, Gino (M)	Apt. 1		COMTOIS	
9	Tremblay, André (M)	Apt. 1			
10	Tremblay, Ghislaine (F)	Apt. 1	47	Paradis, Adhmard (M)	1078 G5C 2A7
11	Cyr, Gaetan (M)	Apt. 2	48	Paradis, Albertine (F)	1078 G5C 2A7
12	Dufour, Bernard (M)	Apt. 3	49	Paradis, Michel (M)	1078 G5C 2A7
13	O'Leary, Richard (M)	Apt. 4	50	Paradis, Edmond (M)	1078 G5C 2A7
14	Lagacé, André (M)	Apt. 5	51	Tap, France (F)	1078 G5C 2A7
15	Desbiens, Réjeanne (F)	Apt. 7	52	St-Amand, Lisette (F)	1078 G5C 2A7
16	Desrosbil, Joanne (F)	Apt. 8			
17	Beaudoins, Christian (M)	Apt. 11		1079 COMTOIS G5C 2A5	
	1027 COMTOIS G5C 2A5		53	Michaud, Clement (M)	Apt. 1
18	Fraser, Martine (F)	Apt. 1	54	Dumais, Linda (F)	Apt. 1
19	Beaulieu, Manon (F)	Apt. 2	55	Asselin, Daniel (M)	Apt. 3
20	Desbiens, Richard (M)	Apt. 2	56	Poirier, Joanne (F)	Apt. 3
21	Carbonneau, Marc (M)	Apt. 4	57	Damour, Guylaine (F)	Apt. 5
22	Beaulieu, Martyne (F)	Apt. 5	58	Turbis, Marc (M)	Apt. 5
			59	Beaulieu, Joanne, (F)	Apt. 6
	COMTOIS				
23	Bezeau, Sylvie (F) 1030	G5C 2A6		1087 COMTOIS G5C 2A5	
24	St-Laurent, Bertrand (M) 1030	G5C 2A6	60	Rioux, Charles Henri (M)	Apt. 1
25	St-Laurent, Georges (M) 1030	G5C 2A6	61	Rioux, Françoise, (F)	Apt. 1
			62	Girard, Gaetan (M)	Apt. 2
	1039 COMTOIS G5C 2A5		63	Tremblay, Eva (F)	Apt. 2
26	Graveline, Philippe (M)	Apt. 2	64	Courtemanche, Evelyne (F)	Apt. 2
27	Valois, Gervais (M)	Apt. 3	65	Forest, Luc (M)	Apt. 3
28	Dionne, Marlène (F)	Apt. 4	66	Lebel, Jean-Pierre (M)	Apt. 4
29	Pelletier, Nelson (M)	Apt. 5	67	Theberge, Claire (F)	Apt. 4
30	Arbour, Joanne (F)	Apt. 5	68	Drolet, Richard (M)	Apt. 5
31	Girard, Guylaine (F)	Apt. 6	69	Tremblay, Sylvie (F)	Apt. 5
32	Bouchard, Maurice (M)	Apt. 6	70	Verville, Aimée (F)	Apt. 6
			71	Verville, Benoit (M)	Apt. 6
	COMTOIS				
33	Laflamme, Louisette (F) 1055	G5C 2A5		COMTOIS	
34	Laflamme, Benoit (M) 1055	G5C 2A5	72	Gendron, Sylvie (F)	1103 G5C 2A5
			73	Charest, Alain (M)	1103 G5C 2A5
	1057 COMTOIS G5C 2A5				
35	Leblond, Marjolaine, (F)	Apt. 1		1105 COMTOIS G5C 2A5	
36	Pellerin, Jocylene (F)	Apt. 2	74	Martel, Joanne (F)	Apt. 1
37	Houle, France (F)	Apt. 3	75	Caron, Régis (M)	Apt. 2
			76	Dubé, Linda (F)	Apt. 3
			77	Imbeau, Pierre-Paul (M)	Apt. 3
			78	Gagnon, Pauline (F)	Apt. 4
			79	Gagné, Sonia (F)	Apt. 4
			80	Coté, Bernard (M)	Apt. 5

RURAL/RURALE			electoral district/circonscription	URBAN/URBAINE		
N°	page		Charlevoix MANICOUAGAN	N°	page	
	N°	of/de	certified / certifié signature(s)-enumerator(s) / signature(s)-recenseur(s)	161U	N° 1	of/de 3
polling division / section de vote				polling division / section de vote		

160314

F 303 **PRELIMINARY LIST OF ELECTORS**

ELECTIONS CANADA

LISTE PRÉLIMINAIRE DES ÉLECTEURS

8 5M-7-79

This list of qualified electors for the polling division number as set out below was prepared for use at the pending federal election from information obtained at the enumeration and has been certified by the signature(s) below as to completeness and correctness so far as is possible.

La présente constitue la liste des électeurs de la section de vote dont le numéro apparaît plus bas préparée en vue de l'élection fédérale en cours d'après les renseignements recueillis lors du recensement. Le(s) recenseur(s) y a(ont) apposé sa(leur) signature, affirmant que cette liste est aussi complète et exacte que possible.

N°			
	1105 COMTOIS G5C 2A5		
81	Tremblay, Carole (F)	Apt. 6	
82	Bérubé, Jacques (M)	Apt. 6	
	1115 COMTOIS G5C 2A5		
83	Lechasseur, Gérald (M)	Apt. 2	
84	Gagné, Lise (F)	Apt. 2	
85	Dufour, Jeannette (F)	Apt. 4	
86	Gagné, Solange (F)	Apt. 5	
87	Harel, Renald (M)	Apt. 5	
88	Soucy, Jacques (M)	Apt. 6	
	1119 COMTOIS G5C 2A5		
89	Coté, Roger (M)	Apt. 1	
90	Bacon, Chantale (F)	Apt. 3	
91	Miller, Guylaine (F)	Apt. 5	
92	Lafrance, Richard (M)	Apt. 5	
	1121 COMTOIS G5C 2A5		
93	LeBel, Jean-Charles (M)	Apt. 1	
94	LeBel, Pauline (F)	Apt. 1	
95	St-Laurent, Andrée (F)	Apt. 2	
96	Cassey, Guy (M)	Apt. 2	
97	Ashini, Rita (F)	Apt. 5	
	COMTOIS		
98	Lechasseur, Carol (M)	1124	G5C 2A8
99	Lechasseur, Madeleine (F)	1124	G5C 2A8
100	Lechasseur, Yvan (M)	1124	G5C 2A8
101	Lechasseur, Hedwidge (F)	1124	G5C 2A8
	1127 COMTOIS G5C 2A5		
102	Dufour, Joelle (F)	Apt. 1	
103	Gagnon, Sylvain (M)	Apt. 1	
104	Gagnon, Edith (F)	Apt. 2	
105	Dupont, Jean-Marc (M)	Apt. 2	
106	Girard, Emilien (M)	Apt. 4	
107	Ashini, Suzanne (F)	Apt. 6	
	D'ASTOUS		
108	Boulay, Michel (M)	740	G5C 1J9
109	Ouellette, Lise (F)	740	G5C 1J9
110	Trembley, Roger (M)	747	G5C 1J8
111	Trembley, Pierrette	747	G5C 1J8
112	St-Pierre, Natalie (F)	761	G5C 1J8
113	Lessard, Herman (M)	761	G5C 1J8
114	Imbeault, Emilia (F)	761	G5C 1J8
115	Imbeault, François (M)	761	G5C 1J8
116	Landry, Sonia (F)	775	G5C 1J8
117	Landry, Joanne (F)	775	G5C 1J8
118	Landry, Berangère (F)	775	G5C 1J8
119	Landry, Louis (M)	775	G5C 1J8
120	Soucy, André (M)	789	G5C 1J8
121	St-Pierre, Martha (F)	789	G5C 1J8
122	St-Pierre, Ernest (M)	789	G5C 1J8
123	Larocque, Diane (F)	789	G5C 1J8

N°			
	D'ASTOUS		
124	LeBel, Rodrigue (M)	800	G5C 1J9
125	LeBel, Denis (M)	800	G5C 1J9
126	Kennedy, Jean (M)	801	G5C 1J8
127	Kennedy, Raymonde (F)	801	G5C 1J8
128	Kennedy, Pierre (M)	801	G5C 1J8
129	Coté, Mirelle (F)	814	G5C 1J9
130	Carrier, Maurice (M)	814	G5C 1J9
131	Carrier, Nicole (F)	814	G5C 1J9
132	Leblond, Martine (F)	815	G5C 1J8
133	Picard, Diane (F)	815	G5C 1J8
134	Jean, Remé (M)	815	G5C 1J8
135	Poirier, Marie-Claude (F)	828	G5C 1J9
136	Poirier, Jeanne D'arc (F)	828	G5C 1J9
137	Poirier, Jean-Eudes (M)	828	G5C 1J9
138	Gauthier, Ivette (F)	841	G5C 1J8
139	Gauthier, Réjean (M)	841	G5C 1J8
140	Levesque, Marius (M)	842	G5C 1J9
141	Levesque, Marie Beatrice (F)	842	G5C 1J9
142	Levesque, Marie France (F)	842	G5C 1J9
143	Caron, Maryse (F)	858	G5C 1J9
144	Pelletier, Robert (M)	858	G5C 1J9
145	Pelletier, Cecile (F)	858	G5C 1J9
	DES SAULES		
146	Emond, Monique (F)	1012	G5C 1J1
147	Gagnon, Marise (F)	1014	G5C 1J1
148	Bérubé, Claude (M)	1014	G5C 1J1
149	Gagné, Robin (M)	1016	G5C 1J1
150	Gagné, Lucette (F)	1016	G5C 1J1
151	Gagné, Antonin (M)	1016	G5C 1J1
152	Lemieux, Anita (F)	1018	G5C 1J1
153	Lemieux, Jean-Guy (M)	1018	G5C 1J1
154	Blanchette, Monique (F)	1020	G5C 1J1
155	Blanchette, Gaston (M)	1020	G5C 1J1
156	Bonneau, Hélène (F)	1022	G5C 1J1
157	Bonneau, Gérard (M)	1022	G5C 1J1
158	Bonneau, Irène (F)	1022	G5C 1J1
159	Bonneau, Marc (M)	1022	G5C 1J1
160	Gagnon, Marcelle (F)	1024	G5C 1J1
161	Gagnon, Sylvain (M)	1024	G5C 1J1
162	Chouinard, Sylvain (M)	1026	G5C 1J1
163	Chouinard, Reina (F)	1026	G5C 1J1
164	Chouinard, André (M)	1026	G5C 1J1
165	Cyr, Bertrand (M)	1028	G5C 1J1
166	Cyr, Annette (F)	1028	G5C 1J1
167	Cyr, Alain (M)	1028	G5C 1J1
168	Bérubé, Gaston (M)	1030	G5C 1J1
169	Bérubé, Suzanne (F)	1030	G5C 1J1
170	Bérubé, Henri (M)	1030	G5C 1J1
171	Dumont, Line (F)	1032	G5C 1J1
172	Duchesneau, Denis (M)	1032	G5C 1J1
173	Tremblay, Madeleine (F)	1034	G5C 1J1
174	Coté, Florence (F)	1036	G5C 1J1
175	Coté, Paul (M)	1036	G5C 1J1
176	Chevarie, Léo (M)	1038	G5C 1J1
177	Perron, Harold (M)	1038	G5C 1J1
178	Perron, Mario (M)	1038	G5C 1J1
179	Perron, Marguerite (M)	1038	G5C 1J1
180	Perron, Joseph (M)	1038	G5C 1J1
181	Pelletier, Pierre (M)	1040	G5C 1J1

RURAL/RURALE		electoral district/circonscription	URBAN/URBAINE	
N°	page	**Charlevoix** MANICOUAGAN	N°	page
	N° of/de		161U	N° 2 of/de 3
polling division section de vote		certified certifié signature(s)-enumerator(s) / signature(s)-recenseur(s)	polling division section de vote	

160315

F 303 **PRELIMINARY LIST OF ELECTORS**

ELECTIONS CANADA

LISTE PRÉLIMINAIRE DES ÉLECTEURS

85M-7-79

This list of qualified electors for the polling division number as set out below was prepared for use at the pending federal election from information obtained at the enumeration and has been certified by the signature(s) below as to completeness and correctness so far as is possible

La présente constitue la liste des électeurs de la section de vote dont le numéro apparaît plus bas préparée en vue de l'élection fédérale en cours d'après les renseignements recueillis lors du recensement. Le(s) recenseur(s) y a(ont) apposé sa(leur) signature, affirmant que cette liste est aussi complète et exacte que possible.

N°			
	DES SAULES		
182	Pelletier, Rollande (F)	1041	G5C 1J1
183	Pelletier, Henri (M)	1041	G5C 1J1
184	Arbour, Irène (F)	1042	G5C 1J1
185	Arbour, Armand (M)	1042	G5C 1J1
186	Dumas, Thérèse (F)	1044	G5C 1J1
187	Dumas, Rosaire (M)	1044	G5C 1J1
188	Ouellete, Sylvain (M)	1046	G5C 1J1
189	Ouellete, Mario (M)	1046	G5C 1J1
190	Ouellete, Marguerite (F)	1046	G5C 1J1
191	Ouellete, Valmont (M)	1046	G5C 1J1
192	Leduc, Guy (M)	1048	G5C 1J1
193	Leduc, Adrienne (F)	1048	G5C 1J1
194	Leduc, Yvan (M)	1048	G5C 1J1
195	Beaulieu, Joel (M)	1050	G5C 1J1
196	Beaulieu, Solange (F)	1050	G5C 1J1
197	Beaulieu, Georges (M)	1050	G5C 1J1
198	Laflamme, Sylvie (F)	1052	G5C 1J1
199	Hovington, Roger (M)	1052	G5C 1J1
200	L'Heureux, Monique (F)	1054	G5C 1J1
201	L'Heureux, Léopold (M)	1054	G5C 1J1
202	L'Heureux, Benoit (M)	1054	G5C 1J1
203	L'Heureux, Francis (M)	1054	G5C 1J1
	DRAPEAU		
204	Poliquin, Annie (F)	710	G5C 1H5
205	Poliquin, Bruno (M)	710	G5C 1H5
206	Pelletier, Hélène (F)	715	G5C 1H4
207	Normand, Marie-Jeanne (F)	720	G5C 1H5
208	Normand, Maurice (M)	720	G5C 1H5
209	Gaudreau, Lyne (F)	720	G5C 1H5
210	Gaudreau, Serge (M)	720	G5C 1H5
211	Boucher, Gisele (F)	725	G5C 1H4
212	Boucher, Réjean (M)	725	G5C 1H4
213	Boulay, Théodore (M)	728	G5C 1H5
214	Boulay, Monique (F)	728	G5C 1H5
215	Labrie, Marcelle (F)	728	G5C 1H5
216	Décosse, Donalda (F)	728	G5C 1H5
217	Brochu, Monique (F)	733	G5C 1H4
218	Brochu, Georges (M)	733	G5C 1H4
219	Dufour, Paul-Emile (M)	738	G5C 1H5
220	Lepage (Dufour) Nicole (F)	738	G5C 1H5
221	Dufour, Yves (M)	738	G5C 1H5
222	Dufour, Gilberte (F)	738	G5C 1H5
223	Carrière, Celine (F)	741	G5C 1H4
224	Carrière, Ghislin (M)	741	G5C 1H4
225	Carrière, Lisa (F)	741	G5C 1H4
226	Carrière, Ivan (M)	741	G5C 1H4
227	Carrière, Estelle (F)	741	G5C 1H4
228	Carrière, Maurice (M)	741	G5C 1H4
229	Soucy, France (M)	746	G5C 1H5
230	Carrière, Robert (M)	746	G5C 1H5
231	Savard, Mario (M)	753	G5C 1H4
232	Savard, Lydia (F)	753	G5C 1H4
233	Gagnon, (Boily) Nicole (F)	756	G5C 1H5
234	Boily, Wilfrand (M)	756	G5C 1H5
235	Banville, Léonard (M)	761	G5C 1H4
236	Banville, Denise (F)	761	G5C 1H4
237	Banville, Francis (M)	761	G5C 1H4
238	Banville, Simon (M)	761	G5C 1H4
239	Larouche, Pierre (M)	761	G5C 1H4

N°			
	DRAPEAU		
240	Tanguay, Pierrette (F)	761	G5C 1H4
241	Banville, Nicole (F)	769	G5C 1H4
242	Banville, Gilles (M)	769	G5C 1H4
243	Plante, Flavie (F)	769	G5C 1H4
244	Marin, Gabriel (M)	775	G5C 1H4
245	Marin, Diane (F)	775	G5C 1H4
246	Rodrigue, Claude (M)	779	G5C 1H4
247	Lafrance, Geralda (F)	779	G5C 1H4
248	Paulin, Suzanne (F)	783	G5C 1H4
249	Bellevance, Danielle (F)	783	G5C 1H4
250	Bellevance, Bertrand (M)	783	G5C 1H4
251	Bellevance, Juliette (F)	785	G5C 1H4
252	Bellevance, Carmel (M)	785	G5C 1H4
253	Bourque, Marie-Paule (F)	788	G5C 1H5
254	Rooney, Robert (Bob) (M)	788	G5C 1H5
255	Cantin, Rita (F)	789	G5C 1H4
256	Cantin, Claude (M)	789	G5C 1H4
257	Cantin, Roger (M)	789	G5C 1H4
258	Cantin, Irène (F)	789	G5C 1H4
259	Gagnon, Alfred (M)	800	G5C 1H5
260	Trembley, Reine (F)	800	G5C 1H5
261	Gagnon, Sylvie (F)	800	G5C 1H5
262	Martin, Lucie (F)	800	G5C 1H5
263	Isabelle, Raymond (M)	800	G5C 1H5
264	Martel, Ghislain (M)	801	G5C 1H4
265	Pelletier, Sonia (F)	801	G5C 1H4
266	Pelletier, Denis (M)	801	G5C 1H4
267	Pelletier, Colette (F)	801	G5C 1H4
268	Pelletier, Hector (M)	801	G5C 1H4
269	Deschamplain, Lisette (F)	812	G5C 1H5
270	Deschamplain, Raynald (M)	812	G5C 1H5
271	Griffin (B), Luce (F)	812	G5C 1H5
272	Griffin, Gervais (M)	812	G5C 1H5
273	Perron, Ghyslaine (F)	815	G5C 1H4
274	Letourneau, Laurent (M)	815	G5C 1H4
275	Boudreault, Danielle (F)	815	G5C 1H4
276	Paquet, Ferdinand (M)	824	G5C 1H4
277	Gilbert, Ronnald (M)	824	G5C 1H4
278	Piuze, Léonce (M)	824	G5C 1H4
279	Lessard, Colombe (F)	824	G5C 1H4
280	Lessard, Léonard (M)	824	G5C 1H4
281	Lessard, Robin (M)	824	G5C 1H4
282	Lessard, Jeanne-Ida (F)	824	G5C 1H4
283	Trembley, Claire (F)	838	G5C 1H5
284	Frève, Angèle (F)	838	G5C 1H5
285	Savard, Monique (F)	838	G5C 1H5
286	Simard, Pierre (M)	838	G5C 1H5
287	Charron, Lyne (F)	841	G5C 1H4
288	Gagnon, Ives (M)	841	G5C 1H4
289	Dallaire, Eliane (F)	841	G5C 1H4
290	Dallaire, Walter (M)	841	G5C 1H4

RURAL/RURALE

N° | page | N° | of/de

polling division / section de vote

electoral district/circonscription

MANICOUAGAN **Charlevoix**

certified / certifié

signature(s)-enumerator(s) / signature(s)-recenseur(s)

URBAN/URBAINE

N° 161U | page N° 3 | of/de 3

polling division / section de vote

160316

F 303 **PRELIMINARY LIST OF ELECTORS**

85M-7-79

ELECTIONS CANADA

LISTE PRÉLIMINAIRE DES ÉLECTEURS

This list of qualified electors for the polling division number as set out below was prepared for use at the pending federal election from information obtained at the enumeration and has been certified by the signature(s) below as to completeness and correctness so far as is possible.

La présente constitue la liste des électeurs de la section de vote dont le numéro apparaît plus bas préparée en vue de l'élection fedérale en cours d'après les renseignements recueillis lors du recensement. Le(s) recenseur(s) y a(ont) apposé sa(leur) signature, affirmant que cette liste est aussi complète et exacte que possible.

N°			
	Boul. BLANCHE		
1	Desaulniers Germain (M)	895	G5C 2B8
2	Savard Jean (M)	895	
3	Ross Clément (M)	895	
4	Godin Roland (M)	898	G5C 2B9
5	Godin Bernadette (F)	898	
6	Jean Roland (M)	907	G5C 2B8
7	Jean Lorraine (F)	907	
8	St. Laurent Lucille (F)	910	G5C 2B9
9	St. Laurent Mario (M)	910	
10	Tremblay Wilfrid (M)	928	
11	Tremblay Bernadette (F)	928	
12	Labonté Diane (F)	929	G5C 2B8
13	Lagacé Patrice (M)	929	
14	Fougère Pierre (M)	930	G5C 2B9
15	Roberge Mme Andrée (F)	931	G5C 2B8
16	Roberge André (M)	931	
17	Francoeur François (M)	945	
18	Francoeur Thérèse (F)	945	
19	Tremblay Laurette (F)	989	G5C 2C2
20	Tremblay Paul (M)	989	
21	Tremblay Maxime (M)	989	
22	Tremblay Bruno (M)	989	
23	Cavalero Franco (M)	989	
24	Cavalero Robert (M)	989	
25	Olsen Robert (M)	989	
26	Leblanc Roger (M) App-2	989	
27	Labbé Hugette (F)	990	G5C 2C1
28	Ouellet Lorrain (M)	990	
29	Tremblay Agnès (F) App-7	1011	
30	St. Laurent Gérald App-8	1011	
31	Tremblay Marie-Paule (F)	1011	
32	Tardif Conrad (M) App-2	1011	
33	Duchesne Gilles (M)	1041A	G5C 2C3
34	Lemaire Carmen (F)	1041A	
35	Savard Paul (M) App-2	1041	
36	Savard Docyle (F) App-2	1041	
37	Savard Claire (F) App-2	1041	
38	Jean Gérald (M)	1043	
39	Trudel Cédélice (F)	1043	
40	Trudel Jos (M)	1043	
41	Gaudreault Roberte(F)	1056	G5C 2C4
42	Gaudreault Roland (M)	1056	
43	Gaudreault Roberto (M)	1056	
44	Gagné Céline (F)	1058	
45	Caron Harris (M)	1058	
46	Trépanier Lorraine (F)	1063	G5C 2C3
47	Fouquet Jean-Paul (M)	1063	
48	Dion Cécile (F)	1064	G5C 2C4
49	Dion Denise (F)	1064	
50	Dion Sylvie (F)	1064	
51	Dion Alphée (M)	1064	
52	Tremblay Emilio (M)	1066	
53	Tremblay Jeannine (F)	1066	
54	Tremblay Laurence (M)	1066	
55	Tremblay Gladis (F)	1066	
56	Trepanier Angelbert (M)	1067	G5C 2C3
57	Trepanier Lucienne (F)	1067	
58	Allard Johanne (F)	1072	G5C 2C4
59	Hammond Marcelle (F)	1072	
60	Martel Louise (F)	1072	

N°			
	Boul. BLANCHE		
61	Fortin Réjean (M)	1072	G5C 2C4
62	Gagné Maryse (F)	1092	G5C 2C5
63	Gagné Georges (M)	1092	
64	Lebel Danielle (F)	1098	
65	Lebel Pelletier Carmelle (F)	"	
66	Leble Marc-Aurèle (M)	1098	
67	Nadeau Bérubé Laura (F)	1100	
68	Bérubé Martin (M)	1100	
69	Bérubé Camille A. (M)	1100	
70	DesJardins, Marie-Paule (F)	1101	G5C 2C6
71	St Laurent Dubé Adrienne F	1106	G5C 2C5
72	Dubé Louise (F)	1106	
73	Dubé Paul-Henri (M)	1106	
74	Caron Yvon (M)	1108	
75	Caron Morin Jeannine (F)	1108	
76	Caron Francis (M)	1108	
77	Caron Gérald (M)	1108	
78	Tremblay Georgette (F)	1114	
79	Tremblay Guilmond (M)	1114	
80	Tremblay Mario (M)	1114	
81	Dastous René (M)	1115A	G5C 2C6
82	Tremblay Réjeanne (F)	1116	G5C 2C5
83	Tremblay Jean Luc (M)	1116	
84	Tremblay Jean Louis (M)	1116	
85	Boulay Marie-Eve (F)	1126	
86	Boulay Line (F)	1126	
87	Boulay Régis (M)	1126	
88	Boulay Georges (M)	1126	
89	Hovington Maltais Andrée F	1128	
90	Gagné Maltais Fleurette (F)	1128	
91	Maltais Amable (M)	1128	
92	Hovington Paul-Henri (M)	1128	
93	Fortin Colette (F)	1134	
94	Fortin Clément (M)	1134	
95	Martel Jasmine (f)	1136	
96	Martel Lilianne (F)	1136	
97	Martel Pauline (F)	1136	
98	Martel Bertrand (M)	1136	
99	Ouellet Denise (F)	1142	
100	Ouellet Eric (M)	1142	
101	Ouellet Claude (M)	1142	
102	Truchon Thérèse (F)	1144	
103	Truchon Isabelle (F)	1144	
104	Truchon Miriame	1144	
105	Truchon Sylvain (M)	1144	
106	Truchon Wilbrod (M)	1144	
107	Ducasse Jeannette (F)	1150	
108	Ducasse Joseph (M)	1150	
109	Ducasse Patrick (M)	1150	
110	Ducasse Yvon (M)	1150	
111	Gagnon Jovette (F)	1152	
112	Gagnon Jean-Marc (M)	1152	
	DES ERABLES		
113	Martel Henri (M)	1056	G5C 2A9
114	Martel Mme Henri (F)	1056	
115	Levesque Pierre-Paul (M)	1058	
116	Miville Pierre (M)	1064	
117	Miville Jeanne d'Arc (F)	1064	

RURAL/RURALE

N° | page | N° | of/de

polling division / section de vote

electoral district/circonscription

CHARLEVOIX

certified / certifié

signature(s)-enumerator(s) / signature(s)-recenseur(s)

Rita DesJardins | Lucienne Fortier

URBAN/URBAINE

N° 162 | page | N° 1 | of/de 3

polling division / section de vote

160317

F 303 **PRELIMINARY LIST OF ELECTORS**

8 5M 7-79

ELECTIONS CANADA

LISTE PRÉLIMINAIRE DES ÉLECTEURS

This list of qualified electors for the polling division number as set out below was prepared for use at the pending federal election from information obtained at the enumeration and has been certified by the signature(s) below as to completeness and correctness so far as is possible.

La présente constitue la liste des électeurs de la section de vote dont le numéro apparaît plus bas préparée en vue de l'élection fédérale en cours d'après les renseignements recueillis lors du recensement. Le(s) recenseur(s) y a(ont) apposé sa(leur) signature, affirmant que cette liste est aussi complète et exacte que possible.

N°				N°			
	DES ERABLES (suite)				DES ERABLES (suite)		
118	Miville France (F)	1064		178	Morin Marie-France (F)	1126	
119	Dufour Marcelle (F)	1066		179	Bouchard Paul-Antoine (M)	1127	G5C 2B1
120	Dufour Marc (M)	1066		180	Bouchard Mme Paul-Antoine(F)	1127	
121	Dufour Michel (M)	1066		181	Bouchard Serge (M)	1127	
122	Dufour Josée (F)	1066		182	Bouchard Michel (M)	1127	
123	Lebel Guy (M)	1074		183	Bouchard Sylvain (M)	1129	
124	Lebel Aline (F)	1074		184	Tremblay Maurice (M)	1129	
125	Simard Mard M)	1080		185	Tremblay Laurianna (F)	1129	
126	Simard Mariette (F)	1080		186	Gagnon Omer (M)	1134	G5C 2A9
127	Varin Jacques (M)	1082		187	Gagnon Jeanne D'Ard (F)	1134	
128	Varin Arlette (F)	1082		188	Gagnon Bruno (M)	1134	
129	Desbiens Bernard (M)	1088		189	Dufour Gustave (M)	1135	G5C 2B1
130	Desbien Monique (F)	1088		190	Dufrour Mme Gustave (F)	1135	
131	Desbien Celine (F)	1088		191	Bouchard René (M)	1136	G5C 2A9
132	Tremblay Jacques (M)	1089	G5C 2B1	192	Lessard Rosane (F)	1136	
133	Tremblay Micheline (F)	1089		193	Perron Denis (M)	1137	G5C 2B1
134	Chouinard Isidore (M)	1090	G5C 2A9	194	Dallaire Monique (F)	1137	
135	Chouinard Emilienne (F)	1090		195	Pelletier Laurent (M)	1142	G5C 2A9
136	Gagné Rock (M)	1091	G5C 2B1	196	Pelletier Pauline (F)	1142	
137	Gagné Pauline (F)	1091		197	Pelletier Robert (M)	1142	
138	GAGNé Manon (F)	1091		198	Pelletier Carl (M)	1142	
139	Gendron Paul (M)	1096	G5C 2A9	199	Pelletier Francis (M)	1142	
140	Gendron Madelaine (F)	1096		200	Vezina Claude (M)	1143	G5C 2B1
141	Lavoir Raynald (M)	1097	G5C 2B1	201	Couture Vesina Denise (F)	1143	
142	Lavoir Anette (F)	1097		202	Devarenne Gérard (M)	1144	G5C 2A9
143	Lavoir Suzanne (F)	1097		203	Devarenne Thérèse (F)	1144	
144	Bérubé Jarcques (M)	1098	G5C 2A9	204	Thibeault Maria (F)	1145	G5C 2B1
145	Larue Lise (F)	1098		205	Hammond Charles (M)	1150	G5C 2A9
146	Desjarins Floriant (M)	1099	G5C 2B1	206	Hammond Lisette (F)	1050	
147	Desautels Michelle (F)	1099		207	Champagne Wilbrod (M)	1151	G5C 2B1
148	Desjardins Eric (M)	1099		208	Champagne Rosanne (F)	1151	
149	Garon Jean Guy (M)	1105		209	Valiquette Pierre (M)	1152	G5C 2A9
150	Garon Denise (F)	1105		210	Valiquette Hélène (F)	1152	
151	Michaud Yves (M)	1107		211	Gagné Armand (M)	1153	G5C 2B1
152	Ouellet Yvon (M)	1107		212	Gagné Aline (F)	1153	
153	Pelletier Claire (F)	1108	G5C 2A9	213	Gagné Chantale (F)	1153	
154	Dubé Steeve (M)	1108					
155	Dubé Jarcques (M)	1108					
156	Maltais Marie (F)	1110			Rue LAROSE		
157	Maltais Mimi (F)	1010					
158	Maltais Josée (F)	1010		214	Lefrançois Gérard (M)	985	G5C 1M2
159	Maltais Annie (F)	1010		215	Lefrançois Mme Gérard (F)	985	
160	Gagnon Jean Marc	1113	G5C 2B1	216	Savard Freddy (M)	1011	
161	Clouatre Gagnon Lise (F)	1113		217	Savard Léonida (F)	1011	
162	Clouatre Pierre (M)	1113		218	Tremblay Florence (F)	1012	
163	DesJardins Georges (M)	1115		219	Potvin Jean (M)	1013	
164	DesJardins Rita (F)	1115		220	Savard Marie (M)	1013	
165	Lebel Jean Claude (M)	1116	G5C 2A9	221	Landry Paul (M)	1028	G5C 1M1
166	Lebel Alain (M)	1116		222	Landry Adéla (F)	1028	
167	Lebel Stéphane (M)	1116		223	Thériault Hervé (M)	1029	G5C 1M2
168	Pelletier Allard Anette(F)	1118		224	Thériault Estelle (F)	1029	
169	Allard Marie Andrée (F)	1118		225	Thériault Lyne (F)	1029	
170	Allard Alberte (F(	1118		226	Thériault Diane (F)	1029	
171	Allard Johanne (F)	1118		227	Lecavalier Jacques (M)	1029	
172	Allard Gaston (M)	1118		228	Dompierre Pauline (F)	1029	
173	Cyr Paul (M)	1124		229	Plante Yvon (M)	1040	
174	Gaudreault Denis (M)	1124		230	Plante Jacqueline (F)	1040	
175	Savard Denis (M)	1124		231	Plante Guy (M)	1040	
176	Cyr Fernand (M)	1124		232	Plante Sylvie (F)	1040	
177	Boudreault Pierre	1126		233	Saulnier Jos (M)	1041	

RURAL/RURALE

N° | page N° | of/de

polling division / section de vote

electoral district/circonscription: CHARLEVOIX

certified / certifié — signature(s)-enumerator(s) / signature(s)-recenseur(s): Rita Desjardins — Suzanne Fortier

URBAN/URBAINE

N° 162 | page N° 2 | of/de 3

polling division / section de vote

F 303 **PRELIMINARY LIST OF ELECTORS**

85M-7-79

ELECTIONS CANADA

160318

LISTE PRÉLIMINAIRE DES ÉLECTEURS

This list of qualified electors for the polling division number as set out below was prepared for use at the pending federal election from information obtained at the enumeration and has been certified by the signature(s) below as to completeness and correctness so far as is possible.

La présente constitue la liste des électeurs de la section de vote dont le numéro apparaît plus bas préparée en vue de l'élection fédérale en cours d'après les renseignements recueillis lors du recensement. Le(s) recenseur(s) y a(ont) apposé sa(leur) signature, affirmant que cette liste est aussi complète et exacte que possible.

N°			
	Rue LAROSE (suite)		
234	Saulnier Mme Jos(F)	1041	
235	Saulnier Claude (M)	1041	
236	Saulnier Marie (F)	1041	
237	Bergeron Line (F)	1049	
238	Drouin Michel (M)	1049	
239	Poulin Walter (M)	1050	G5C 1M3
240	Gendron Rolande (F)	1050	
241	Desrosiers Laurence (F)	1051	G5C 1M2
242	Desrosiers Yvette (F)	1051	
243	Murray Georges (M)	1061	G5C 1M3
244	Murray Mme Georgette (F)	1061	
245	Bellemare Pierre (M)	1064	
246	StAmand Diane (F)	1064	
247	Savard Mario (M)	1064	
248	Bellavance Marie (F) AP-1	1064	
249	Coté Gracia (F)	1071	
250	St.Louis Damien (M)	1071	
251	Tachereau Geneviève (F)	1071	
	DES PEUPLIERS		
252	Miller Raymond (M)	998	G5C 1H6
253	Miller Alfreda (F)	998	
254	Mailloux Hervé (M)	998	
255	Miller Sylvie (F)	998	
256	Gagné Ghislain (M)	999	G5C 1H7
257	Gagné Lisette (F)	999	
258	St.Laurent Claude (M) A-1	1001	
259	Savard Daniel (M) Appl	1001	
260	Gagné Evangéline (F) A-2	1001	
261	Normand Loranzo (M)	1012	G5C 1H6
262	Truchon Normand Jeanne-d'Aarc		
263	Haddad Alfred (M)	1015	G5C 1H7
264	Haddad Clémence (F)	1015	
265	Haddad Loraine (F)	1015	
266	Haddad John (M)	1015	
267	Haddad Carl (M)	1015	
268	Chouinard Philippe (M)	1026	G5C 1H6
269	Dumont Anne-Marie (F)	1026	
270	Thériault Reine (F)	1027	G5C 1H7
271	Poitras Dany (M)	1027	
272	Poitras Nancy (F)	1027	
273	Tremblay Jean- Maurice (M)	1027	
274	McNally Joe (M)	1041	
275	McNally Jeannine (F)	1041	
276	Beaulieu Alphonse (M)	1042	G5C 1H6
277	Beaulieu Laurette (F)	1042	
278	Beaulieu Jeannot (M)	1042	
279	Beaulieu Denis (M)	1042	
280	Beaulieu Claude (M)	1042	
281	Rioux Adèle (F)	1053	G5C 1H7
282	Murray Gilles (M)	1056	G5C 1H6
283	Murray Bertrande (F)	1056	
284	Bourgoin Gilles (M)	1069	G5C 1H7
285	Bourgoin Jocelyne (F)	1069	
286	Heppell Normand (M)	1070	G5C 1H6
287	Heppell Patricia (F)	1070	
288	Gagné Yves (M)	1070	
289	Michaud Rolande (F) A-1	1070	
290	Michaud Mona (F) App-1	1070	

N°			
	DES PEUPLIERS (suite)		
291	Chouinard Gaétan (M)	1071	G5C1H7
292	Paquet Johanne (F)	1071	
293	Germain Patrice (M)	1073	
	DES PINS		
294	Simard Edmond (M)	999	G5C 1J3
295	Simard Marianne (F)	999	
296	Simard Alain (M)	999	
297	Simard Jean-Paul (M)	999	
298	Tardif Claude (M)	1000	G5C 1J2
299	Paquet Tardif Véronique (F)	1000	
300	Desbien Donat (M)	1013	G5C 1J3
301	Desbiens Mariette (F)	1013	
302	Ross Bernard (M)	1014	G5C 1J2
303	Ross Léonie (F)	1014	
304	Couturier Angèle (F)	1017	G5C 1J3
305	Pelletier Denis (M)	1017	
306	Perreault Raymonde (F)	1019	
307	Truong Minh Hoang (M)	1019	
308	Lafontaine Louisa (F)	1026	G5C 1J2
309	Babin Serge (M)	1027	G5C 1J3
310	Gaudreault Manon (F)	1027	
311	Avoine Georges (M)	1042	G5C 1J2
312	Avoine Mariette (F)	1042	
313	Levesque Alfred (M)	1043	G5C 1J3
314	Pelletier Roland (M)	1051	
315	Pelletier Yolande (F)	1051	
316	Tremblay Jeannot (M)	1056	G5C 1J2
317	Tremblay Pineault Yvonne (F)	1056	
318	Tremblay Guylaine (F)	1056	
319	Tremblay Brigitte (F)	1056	
320	Dupuis Elisabeth (F)	1062	

RURAL/RURALE

N° | page N° | of/de

polling division / section de vote

electoral district/circonscription

CHARLEVOIX

certified / certifié

signature(s)-enumerator(s) / signature(s)-recenseur(s)

Rita Desjardins | Lucienne Fortier

URBAN/URBAINE

N° 162 | page N° 3 | of/de 3

polling division / section de vote

F 303 **PRELIMINARY LIST OF ELECTORS**

8 SM-7-79

ELECTIONS CANADA

LISTE PRÉLIMINAIRE DES ÉLECTEURS

160819

This list of qualified electors for the polling division number as set out below was prepared for use at the pending federal election from information obtained at the enumeration and has been certified by the signature(s) below as to completeness and correctness so far as is possible.

La présente constitue la liste des électeurs de la section de vote dont le numéro apparaît plus bas préparée en vue de l'élection fédérale en cours d'après les renseignements recueillis lors du recensement. Le(s) recenseur(s) y a(ont) apposé sa(leur) signature, affirmant que cette liste est aussi complète et exacte que possible.

N°			
	DES EPILOBES		
1	GAGNE, Flavius (M)	772	G5C 1Z1
	772 DES EPILOBES		
2	CYR, Langis (M)	Apt.2	G5C 1Z1
3	CYR, Alain (M)	Apt.2	
4	IMBEAULT, Johanne (F)	Apt.2	
5	PLOURDE, William (M)	Apt.3	
6	CHIASSON, Roméo (M(	Apt.4	
7	DUCASSE, Roméo (M)	Apt.5	
8	TREMBLAY,B.Thérèse (F)	Apt.6	
9	TREMBLAY, Julien (M)	Apt.7	
	774 DES EPILOBES		
10	DESGAGNE, Josée (F)	Apt.9	G5C 1Z1
11	LAFLAMME, Albert (M)	760	
12	BELAND, L. Simone (F)	760	
13	PAQUET, Mario (M)	760	
	776 DES EPILOBES		
14	TREMBLAY, Nicole (F)	Apt.10	G5C 1Z1
	778 DES EPILOBES		
15	SIMARD, Mario(M)	Apt.8	G5C 1Z1
16	VALLEE, Julie (F)	Apt.8	
17	LEBLANC, Raymond (M)	786	
18	LEBLANC, Ginette (F)	786	
19	LEBLANC, René (M)	788	
20	LEBLANC, Rose-Hélène (F)	788	
21	PELLETIER, Claude	836	G5C 1Z3
22	DESJARDINS, Darie (F)	836	
23	PINEAULT, Maurice (M)	854	
24	PINEAULT, Bertha (F)	854	
25	PINEAULT, Gilles (M)	854	
26	BEAULIEU, Louisette (F)	854 s.s.	
27	MORIN, Guy (M)	866	G5C 1Z3
28	MORIN, Guy Mme (F)	866	
29	MORIN, Gilles (M)	866	
	866 DES EPILOBES		
30	BERNIER, Rodrigue (M)	Apt.1	G5C 1Z3
31	APRIL, Lévis (M)	Apt.2	
32	PLAMONDON, Georges (M)	Apt.3	
33	TREMBLAY, Adrien (M)	Apt.4	
34	BOIVIN, Louis-Georges(M)	Apt.6	
35	LAPIERRE, Denise (F)	Apt.7	
36	DUGAS, Nicole (F)	Apt.7	
37	ST-HILAIRE, Florient (M)	Apt.7	
38	GRANT, Walter (M)	Apt.9	
39	BEAUDIN, Michel (M)	Apt.20	
40	COUTURE, Raynald (M)	Apt.21	
41	DUFOUR, Gérard (M)	888	G5C 1Z4
42	DUFOUR, Eugénie (F)	888	
43	SAVARD, Léonidas (M)	922	
44	TREMBLAY, Rose-Hélène (F)	922	
45	HOVINGTON, Alain (M)	922	
46	PELLERIN, Romuald (M)	950	G5C 1Z6
47	PELLERIN, Nicole (F)	950	
	964 DES EPILOBES		G5C 1Z6
48	GAGNE, Jocelyn (M)	Apt.3	
	966 DES EPILOBES		G5C 1Z6
49	BEAULIEU, Fleurette (F)	Apt.4	
50	GILBERT, Lucien (M)	982	
51	GILBERT, Marthe (F)	982	
52	PREVEAULT, François (M)	982B	
53	RICHARD, Denis (M)	995	G5C 1Z7
54	RICHARD, Lauraine (F)	995	
	995 DES EPILOBES		G5C 1Z7
55	TURCOTTE, Line (F)	Apt.2	
56	SAVARD, Marielle (F)	Apt.3	
57	VALCOURT, Jean-Guy (M)	996	G5C 1Z6
58	VALCOURT, Gisèle (F)	996	
59	D'ANJOU, Jeannette (F)	996	
60	TREMBLAY, Germaine (F)	1013	G5C 1Z7
61	DUFOUR, Réjean (M)	1014	G5C 1Z6
62	DIONNE, Yvon (M)	1030	
63	CHOVETTE, Noella (F)	1030	
64	LEBRUN, Omer (M)	1037	G5C 1Z8
65	LEBRUN, Lucette (F)	1037	
66	VERREAULT, Jean (M)	1044	G5C 1Z6
67	DALLAIRE, Lucette (F)	1044	
68	VERREAULT, Roland (M)	1044	
69	LEVESQUE, Daniel (M)	1051	G5C 1Z8
70	LEVESQUE, Marielle (F)	1051	
71	MICHAUD, Jean-Pierre(M)	1056	G5C 1Z6
72	IMBEAULT, Louise (F)	1056	
73	PELLETIER, Nancy (F)	1056 s.s.	
74	JACOB, Lionel (M)	1061	G5C 1Z8
75	JACOB, Rolande (F)	1061	
76	LEVASSEUR, Clermont (M)	1071	
77	LEVASSEUR, Thérèse (F)	1071	
78	FOURNIER, Daniel (M)	1072	G5C 1Z6
79	FOURNIER, Louise (F)	1072	
80	FOURNIER, Jocelyne (F)	1072 s.s.	
81	BERNATCHEZ, Rénald (M)	1075	G5C 1Z8
82	BERNATCHEZ, Huguette (F)	1075	
83	GUIMOND, Daniel (M)	1085	
84	GUIMONT, Germaine (F)	1085	
85	DESROSIERS, Pierre (M)	1088	G5C 1Z6
86	DESROSIERS, Normande (F)	1088	
87	FOURNIER, Ghislain (M)	1089	G5C 1Z8
88	FOURNIER, Régine (F)	1089	
	1089 DES EPILOBES		G5C 1Z8
89	PARADIS, Marise (F)	Apt.3	
90	CHOUINARD, Martine (F)	Apt.4	
91	HOVINGTON, Noella (F)	Apt.5	

RURAL/RURALE

N° | page N° | of/de

polling division / section de vote

electoral district/circonscription

CHARLEVOIX

certified / certifié — signature(s)-enumerator(s) / signature(s)-recenseur(s)

Paul-Emile Tremblay | Sauvais Cyr

URBAN/URBAINE

N° 163 | page N° 1 | of/de 3

polling division / section de vote

F 303 **PRELIMINARY LIST OF ELECTORS**

8.5M-7-79

ELECTIONS CANADA

LISTE PRÉLIMINAIRE DES ÉLECTEURS

160920

This list of qualified electors for the polling division number as set out below was prepared for use at the pending federal election from information obtained at the enumeration and has been certified by the signature(s) below as to completeness and correctness so far as is possible.

La présente constitue la liste des électeurs de la section de vote dont le numéro apparaît plus bas préparée en vue de l'élection fédérale en cours d'après les renseignements recueillis lors du recensement. Le(s) recenseur(s) y a(ont) apposé sa(leur) signature, affirmant que cette liste est aussi complète et exacte que possible.

N°			
	DES EPINETTES		
92	TRUDEL, Michel (M)	1095	G5C 2N5
93	TRUDEL, Ginette (F)	1095	
94	BARRIAULT, Jacques (M)	1105	
95	BARRIAULT, Marthe (F)	1105	
96	CÔTE, Diane (F)	1105	
97	PELLETIER, Florian (M)	1119	G5C 2N6
98	PELLETIER, Ginette (F)	1119	
	JEAN XXIII		
99	DUFOUR, Edilbert (M)	735	G5C 1G3
100	DUFOUR, Suzanne (F)	735	
101	DUFOUR, Monique (F)	735	
102	CARON, Marius (M)	736	G5C 1G2
103	CARON, Lise (F)	736	
104	AUDY, Georges (M)	749	G5C 1G3
105	AUDY, Andrée (F)	749	
106	SAVARD, Jean-Yves (M)	752	G5C 1G2
107	SAVARD, Ginette (F)	752	
108	SAVARD, Sylvie (F)	752	
109	LESSARD, Armandine (F)	752 s.s.	
110	DUBE, Yvon (M)	763	G5C 1G3
111	GENDRON, Alain (M)	763	
112	PELLETIER, Jean-Claude(M)	763	
113	LAGACE, Léo (M)	768	G5C 2S9
114	LAGACE, Rose (F)	768	
115	IMBEAU, Guy (M)	775	G5C 1G3
116	IMBEAU, Jeanne (F)	775	
117	IMBEAU, France (F)	775	
118	DUFOUR, Daniel (M)	775 s.s.	
119	PROULX, Louis-Marie (M)	784	G5C 1G2
120	PROULX, Claire (F)	784	
121	FOURNIER, Jacques (M)	789	G5C 1G3
122	FOURNIER, Yvonnie (F)	789	
	789 JEAN XXIII		G5C 1G3
123	CHOUINARD, André (M)	Apt.1	
124	TREMBLAY, Léonidas (M)	800	G5C 1G2
125	OTIS, Julia (F)	800	
	800 JEAN XXIII		G5C 1G2
126	DUFOUR, Paula (F)	Apt.2	
127	LESSARD, Luc (M)	Apt.3	
128	BOULIANNE, Josée (F)	Apt.3	
129	LEVESQUE, Albin (M)	801	G5C 1G3
130	LEVESQUE, Claudette (F)	801	
131	LEVESQUE, Réjean (M)	813	
132	LEVESQUE, France (F)	813	
133	MOREAU, Zénon (M)	816	G5C 1G2
134	MOREAU, Réjeanne (F)	816	
135	DUBE, Normand (M)	827	G5C 1G3
136	DUBE, Marielle (F)	827	
137	LEBLANC, Romain (M)	830	G5C 1G2
138	LEBLANC, Isabelle (F)	830	
139	GAUMOND, Odile (F)	830	
140	TREMBLAY, Marie-France(F)	831	G5C 1G3
141	SAVARD, Joseph (M)	844	G5C 1G2
142	BOIVIN, Paulette (F)	844	
	844 JEAN XXIII		G5C 1G2
143	ST-LAURENT, Philippe (M)	Apt.1	
144	MICHAUD, Mathilda (F)	Apt.2	
145	ST-GELAIS, Henri (M)	Apt.3	
	MARGUERITE		
146	BERUBE, Cécile (F)	446 s.s.	G5C 1G8
147	LORD, Jeannette (F)	451	G5C 1G9
148	DUCHESNES, Pauline (F)	451	
149	DUBE, Lucienne (F)	451	
150	GALLANT, Gemma (F)	451	
151	ROY, Rita (F)	451	
152	CASTONGUAY, Huguette (F)	451	
153	DUBE, Renaud (M)	458	G5C 1G8
154	GOSSELIN, Dubé, Michèle (F)	458	
155	MURRAY, Murielle (F)	486	G5C 1H1
	486 MARGUERITE		G5C 1H1
156	OTIS, Yves (M)	Apt.2	
157	OTIS, Sylvie (F)	Apt.2	
158	LAROUCHE, Alain (M)	489	G5C 1H2
159	LAROUCHE, Jeannine (F)	489	
160	LAROUCHE, Dany (M)	489	
161	COULOMBE, Bruno (M)	496	G5C 1H1
162	COULOMBE, Yolande (F)	496	
163	COULOMBE, Jean-Pierre (M)	496	
164	PITRE, Réjean (M)	499	G5C 1H2
165	PITRE, Aline (F)	499	
166	MARCOUX, Guy (M)	510	G5C 1H1
167	MARCOUX, Gaétane (F)	510	
168	BELANGER, Claude (M)	511	G5C 1H2
169	PARADIS, Régine (F)	511	
	511 MARGUERITE		G5C 1H2
170	LABRIE, Jimmy (M)	Apt.1	
171	CÔTE, Marie-Hélène (F)	Apt.1	
172	DUBE, Michel (M)	Apt.2	
173	LABRIE, Nancy (F)	Apt.2	
174	OTIS, Jean-Yves (M)	519	G5C 1H2
175	OTIS, Doria (F)	519	
176	TREMBLAY, Monique (F)	522	G5C 1H1
177	MILLER, Ulysse (M)	531	G5C 1H2
178	MILLER, Rose-Andrée (F)	531	
179	MILLER, Denis (M)	531	
180	MILLER, Hugues (M)	531	
181	MILLER, Monique (F)	531	
182	MILLER, Brigitte (F)	531	
183	COLLIN, Pierre (M)	538	G5C 1H1
184	COLLIN, France (F)	538	
185	COLLIN, Roméo (M)	538	
186	COLLIN, Anne-Marie (F)	538 s.s.	
187	ARCAND, André (M)	545	G5C 1H2
188	MORIN, Patricia (F)	545	

RURAL/RURALE

N° | page N° | of/de

polling division / section de vote

electoral district/circonscription

CHARLEVOIX

certified / certifié — signature(s)-enumerator(s) / signature(s)-recenseur(s)

Marie-France Tremblay | Sergio Cyr

URBAN/URBAINE

N° 163 | page N° 2 | of/de 3

polling division / section de vote

160321

F 303 **PRELIMINARY LIST OF ELECTORS**

ELECTIONS CANADA

LISTE PRÉLIMINAIRE DES ÉLECTEURS

85M-7-79

This list of qualified electors for the polling division number as set out below was prepared for use at the pending federal election from information obtained at the enumeration and has been certified by the signature(s) below as to completeness and correctness so far as is possible.

La présente constitue la liste des électeurs de la section de vote dont le numéro apparaît plus bas préparée en vue de l'élection fédérale en cours d'après les renseignements recueillis lors du recensement. Le(s) recenseur(s) y a(ont) apposé sa(leur) signature, affirmant que cette liste est aussi complète et exacte que possible.

N°			
	MARGUERITE		
189	JULIEN, Viateur (M)	553	G5C 1H2
190	FOURNIER, Lynda (F)	553	
191	LEMIEUX, Jacques (M)	554	G5C 1H1
192	LEMIEUX, Pauline (F)	554	
193	LEMIEUX, Hélène (F)	554	
194	JOSEPH, Réjean (M)	577	G5C 1H2
195	VEILLEUX, Anita (F)	577	
196	GODBOUT, Léonard (M)	582	G5C 1H1
197	GODBOUT, Frances (F)	582	
	582 MARGUERITE		
198	ST-PIERRE, Violette (F)	Apt.2	G5C 1H1
199	GAGNON, Louis-Philippe(M)	589	G5C 1H2
200	TERRIEN, Gagnon,Hélène(F)	589	
201	GAGNON, Pierre (M)	589	
	589 MARGUERITE		
202	MORIN, Marcelle (F)	Apt.2	G5C 1H2
203	O'LEARY, Rodolphe (M)	600	G5C 1H1
204	O'LEARY, Jeannine (F)	600	
205	TREMBLAY, Daniel (M)	600 s.s.	
206	BELANGER, Sylvie (F)	600 s.s.	
207	LEVESQUE, Normand (M)	603	G5C 1H2
208	CLAVETTE,L. Bibiane (F)	603	
209	SIMARD, André (M)	603 s.s.	
210	COTE, Guylaine (F)	603 s.s.	
	610 MARGUERITE		
211	CAVANACH, Raymond (M)	Apt.1	G5C 1H1
212	COTNOIR, Suzanne (F)	Apt.1	
213	BOULET, Denis (M)	Apt.2	
214	BOULET, Sylvie (F)	Apt.2	
215	LEFEBVRE, Venise (F)	Apt.3	
216	LEBLANC, Raymond (M)	615	G5C 1H2
217	LEBLANC, Andrée (F)	615	
218	LEBLANC, Mona (F)	615	
219	LEBLANC, Claude (M)	615	
220	BOULIANNE, André (M)	624	G5C 1H3
221	LECHASSEUR, Brigitte (F)	624	
222	LEVESQUE, Ghislain (M)	628	
223	LEVESQUE, Murielle (F)	628	
224	BOUCHARD, Gérard (M)	629	G5C 1H2
225	BOUCHARD, Françoise (F)	629	
226	LACHANCE, Alcide (M)	636	G5C 1H3
227	LACHANCE, Gisèle (F)	636	
228	CHOUINARD, Claude (M)	636 s.s.	
229	RIOUX, Jean-Louis (M)	639	G5C 1H2
230	RIOUX, Albertine (F)	639	
231	RIOUX, Jocelyn (M)	639	
232	RIOUX, Jean-François (M)	639	
233	RIOUX, Karl (M)	639	
	650 MARGUERITE		G5C 1H3
234	JEAN, Gervais (M)	Apt.1	
235	TREMBLAY, Hélène (F)	Apt.2	G5C 1H3
236	BEAULIEU, Claude (M)	657	G5C 1H2
237	BEAULIEU, Ghyslaine (F)	657	
238	LEVESQUE, Gérald (M)	669	
239	LEVESQUE, Odette (F)	669	
240	ST-LAURENT, Lauréat (M)	669 s.s.	
241	ST-LAURENT, Pauline (F)	669 s.s.	
242	LEVESQUE, Jacques (M)	681	G5C 2T3
243	GAGNE, Jeanne Mance (F)	681	
244	DIONNE, Lucien (M)	691	G5C 1H2
245	DIONNE, Marthe (F)	691	
246	DIONNE, Luc (M)	691	
247	DIONNE, Claire (F)	691	

RURAL/RURALE

N° | page N° | of/de

polling division / section de vote

electoral district/circonscription: CHARLEVOIX

certified / certifié — signature(s)-enumerator(s) / signature(s)-recenseur(s)

URBAN/URBAINE

N° 163 | page N° 3 | of/de 3

polling division / section de vote

F 303

PRELIMINARY LIST OF ELECTORS

85M 7-79

ELECTIONS CANADA

LISTE PRÉLIMINAIRE DES ÉLECTEURS

160322

This list of qualified electors for the polling division number as set out below was prepared for use at the pending federal election from information obtained at the enumeration and has been certified by the signature(s) below as to completeness and correctness so far as is possible.

La présente constitue la liste des électeurs de la section de vote dont le numéro apparaît plus bas préparée en vue de l'élection fédérale en cours d'après les renseignements recueillis lors du recensement. Le(s) recenseur(s) y a(ont) apposé sa(leur) signature, affirmant que cette liste est aussi complète et exacte que possible.

N°			
		BENOIT	
		471 BENOIT G5C1K6	
01	Jalbert, Roger(M)	Apt. 1	
02	Jalbert, Lise(F)	Apt. 1	
03	Labrecque, Gilles(M)	Apt. 2	
04	Richard, Luc(M)	Apt. 2	
05	Du Tremblay, Jean(M)	Apt. 3	
06	Knap, Michel(M)	Apt. 3	
07	Desbiens, Serge(M)	Apt. 4	
08	Poirier, Lisette(F)	Apt. 4	
09	Lapierre, R-Aimée(F)	Apt. 5	
10	Sparks, Douglas(M)	Apt. 6	
11	Sparks, Sylvie(F)	Apt. 6	
		BENOIT	
12	Paquet, Roland(M)	478	G5C1K7
13	Paquet, Germaine(F)	478	
14	Boulay, Denis(M)	480	
		485 BENOIT G5C1K6	
15	Bolduc, Louise(F)	Apt. 2	
16	Lapointe, Jacques(M)	Apt. 2	
17	Roy, Renée(F)	Apt. 3	
18	Roy, Julienne(F)	Apt. 3	
19	Roy, Angela(M)	Apt. 3	
20	Poirier, Donald(M)	Apt. 4	
21	Poirier M, Angéline(F)	Apt. 4	
22	Gagnon, Denise(F)	Apt. 5	
23	Plante, Donat(M)	Apt. 5	
24	Aubé, Line(F)	Apt. 6	
25	Aubé, Nelson(M)	Apt. 6	
26	Lecours, Nelson(M)	Apt. 7	
27	Lévesque, Martine(F)	Apt. 7	
28	Garrant, Benoît(M)	Apt. 8	
29	Bourgoin, Patricia(F)	Apt. 9	
30	Rock, Aline(F)	Apt. 10	
31	Moreau, Karinne(F)	Apt. 10	
		BENOIT	
32	Larouche, Danny(M)	494	G5C1K7
33	Larouche, Nathalie(F)	494	
34	Larouche, Albany(M)	494	
35	Larouche P, Lucille(F)	494	
		503 BENOIT G5C1K6	
36	~~Dumont, Romain(M)~~	Apt. 1	
37	Lafond, Lison(F)	Apt. 1	
38	Bélanger, Camilien(M)	Apt. 2	
39	Côté D, Lucienne(F)	Apt. 2	
40	Dastous, L-Ange(M)	Apt. 2	
41	Daigle, Pierre(M)	Apt. 3	
42	Daigle, Lise(F)	Apt. 3	
43	Dubé, Christine(F)	Apt. 4	
44	Dubé, Gaston(M)	Apt. 4	
45	Bacon, Christiane(F)	Apt. 5	
46	Bacon, Yvonne(F)	Apt. 5	
47	Landry, Ginette(F)	Apt. 6	
48	Landry, Josué(M)	Apt. 6	
49	Leblanc, Marcelle(F)	Apt. 7	
50	Bélanger, Camilien(M)	Apt. 8	

N°			
		503 BENOIT G5C1K6	
51	Bélanger, Camilien(F)	Apt. 8	
52	Gagnon, Gaëtan(M)	Apt. 9	
53	Beaulieu, Daniel(M)	Apt. 10	
54	Dugas, Sylvain(M)	Apt. 11	
55	Berthelot, Ghyslain(M)	Apt. 11	
56	Harrison, J-Marc(M)	Apt. 12	
57	Marois, LInda(F)	Apt. 14	
		BENOIT	
58	Paquet, Steeven(M)	506	G5C1K7
59	Paquet, Martin(M)	506	
60	Paquet, Lison(F)	506	
61	Paquet, Pauline(F)	506	
62	Paquet, Chantal(F)	506	
63	Paquet M, Francoise(F)	506	
64	Paquet, Laurent(M)	506	
65	Cyr, France(F)	512	
66	Deschênes, Rock(M)	518	
67	Deschênes, Julie(F)	518	
68	Deschênes G, Hélène(F)	518	
69	Deschênes, Léopold(M)	518	
70	Landry B, Renée(F)	523	G5C1K6
71	Landry, Jean (M)	523	
72	Lessard, Claudine(F)	534	G5C1K7
73	Lessard, Annie(F)	534	
74	Lessard, Léo(M)	534	
75	Larouche, Gemma(F)	534	
76	Carron, Line(F)	535	G5C1K6
77	Carron, Marthe(F)	535	
78	Carron, Laurent(M)	535	
79	Parent, Louis(M)	536	
80	Côté, Gilles (M)	537	
81	Lavoie, Claire(F)	544	G5C1K7
82	Bélanger, Serge(M)	544	
83	Imbeault, Sonia(F)	544	
84	Gagnon, Elias(M)	553	G5C1K6
85	Gagnon R, Sherly(F)	553	
86	Gagnon, Francis(M)	553	
87	Bacon, Micheline(F)	558	G5C1K7
88	Poirier, Abel(M)	561	G5C1K6
89	Poirier D, Claire(F)	561	
90	Caron, Béatrice(F)	570	G5C1K7
91	Caron, Clément(M)	570	
92	Caron, Jean(M)	570	
93	Caron, Serge(M)	570	
94	Caron, Denis(M)	570	
95	Poulin, Serge(M)	577	G5C1K6
96	Lessard P, Suzanne(F)	577	
97	Robichaud, Guylaine(F)	586	G5C1K7
98	Dionne, Gilles(M)	586	
99	Dionne, Michel(M)	586	
100	Dionne, Robert(M)	587	G5C1K6
101	Dionne, Antoine(M)	587	
102	Dionne, Michel(M)	587	
103	Dionne, Marcelle(F)	587	
104	Gagné, Emilien(M)	596	G5C1K7
105	Gagné, Raymonde(F)	596	
106	Gagné, J-Luc(M)	596	
107	Dastous, Réal(M)	603	G5C1K6
108	Dastous, Pierrette(F)	603	

RURAL/RURALE

N° | page | N° | of/de

polling division / section de vote

electoral district / circonscription

certified / certifié

signature(s) enumerator(s) / signature(s)-recenseur(s)

Serge Boulay

Valère Bisson

URBAN/URBAINE

N° 164 | page N° 1 | of/de 3

polling division / section de vote

F 303 — 85M-7-79

PRELIMINARY LIST OF ELECTORS

ELECTIONS CANADA

LISTE PRÉLIMINAIRE DES ÉLECTEURS

160323

This list of qualified electors for the polling division number as set out below was prepared for use at the pending federal election from information obtained at the enumeration and has been certified by the signature(s) below as to completeness and correctness so far as is possible.

La présente constitue la liste des électeurs de la section de vote dont le numéro apparaît plus bas préparée en vue de l'élection fédérale en cours d'après les renseignements recueillis lors du recensement. Le(s) recenseur(s) y a(ont) apposé sa(leur) signature, affirmant que cette liste est aussi complète et exacte que possible.

N°				
		BENOIT		
109	Bélanger, René(M)	610	G5C1K7	
110	Bélanger, Jeannine(F)	610		
111	Bélanger, Romuald(M)	610		
112	Lagacé, Vital(M)	613	G5C1K6	
113	Lagacé, Patricia(F)	613		
114	Trudel, Martin(M)	627		
115	Tremblay, Pierre(M)	629		
116	Vallée, Marianne(F)	629		
117	Munger, J-Louis(M)	641		
118	Munger, Carmen(F)	641		
119	La Bay, Joseph(M)	652	G5C1K7	
120	Trudel, Genest(M)	652		
121	Trudel B, Paulette(F)	652		
122	Trudel, Steeve(M)	652		
		HONORAT		
123	Trudel, Benoît(M)	949	G5C1Y7	
124	Trudel L, Justine(F)	949		
125	Savard, Fernand(M)	960		
126	Savard, J-d'Arc(F)	960		
127	Savard, Dany(M)	960		
128	Savard, Gracien(M)	960		
129	Tremblay, Jacques(M)	961		
130	Tremblay L, Doris(F)	961		
		LOUIS-PHILIPPE		
131	Fournier, Jeannot(M)	484	G5C1J5	
132	Deschênes, M-France(F)	484		
133	Beaulieu, Claire(F)	497	G5C1J4	
134	Beaulieu, Rémi(M)	497		
135	Beaulieu, Carole(F)	497		
136	Beaulieu, Avila(M)	497		
137	Beaulieu, Madeleine(F)	497		
138	Martel, France(F)	498	G5C1J5	
139	Proulx, Jacques(M)	498		
140	Beaulieu, Thérèse(F)	500		
141	Beaulieu, Yvon(M)	500		
142	Beaulieu, Christine(F)	500		
143	Dumont, Gérard(F)	511	G5C1J4	
144	Dumont, Gérard(M)	511		
145	Mainville, Donat(M)	512	G5C1J5	
146	Mainville, Estel(F)	512		
147	Cyr, Fernande(F)	512		
148	Dastous, Rachelle(F)	522		
149	Dastous, Albert(M)	522		
150	Dastous, Angéline(F)	522		
151	Savard, J-Marie(M)	529	G5C1J4	
152	Savard, Antoinette(F)	529		
153	Savard, Guénette(F)	529		
154	Noel, Robert(M)	539		
155	Noel, Yvonne(F)	539		
156	Gagnon, Laurier(M)	540	G5C1J5	
157	Gagnon, Bernard(M)	540		
158	Deschênes, Gaston(M)	551	G5C1J4	
159	Deschênes, Denise(F)	551		
160	Leclerc, Irène(F)	554	G5C1J5	
161	Leclerc, Georges(M)	554		
162	Audet, Francine(F)	554		
163	Hovington, Germain(M)	554		
164	Blanchette, Rachelle(F)	559	G5C1J4	
		LOUIS-PHILIPPE		
165	Gauthier, Arthur(M)	561	G5C1J4	
166	Martel, Victor(M)	561		
167	Murry, Rita(F)	561		
168	Imbeault, Roland(M)	563		
169	Rourke, Leslie(M)	563		
170	Thibeault, Gérard(M)	566	G5C1J5	
171	Thibeault, Lise(F)	566		
172	Rouleau, Bernard(M)	577	G5C1J4	
173	Harel, Louiselle(F)	577		
174	Harel, Rolande(F)	577		
175	Harel, Elzéard(M)	577		
176	Hins, Marie(F)	587		
177	Hins, J-Marc(M)	587		
178	Hins, Nathalie(F)	587		
179	Tremblay, René(M)	599		
180	Chicouenne, Réal(M)	599		
181	Michaud, Lionel(M)	599		
182	Michaud, Paulette(F)	599		
183	Michaud, Sonia(F)	599		
184	Michaud, Gérald(M)	599		
185	Lafontaine, Lisette(F)	622	G5C1J6	
186	Buist, Yvon(M)	622		
187	Buist, Ritane(F)	622		
188	Buist, Danny(M)	622		
189	Buist, Chantal(F)	622		
190	Buist, Claude(M)	622		
191	Dubé, Fance(F)	640		
192	Dubé, Claude(M)	640		
193	Dubé, Pauline(F)	640		
194	Dubé, Yvon(M)	640		
195	Arsenault, Marcelle(F)	647	G5C1J7	
196	Arsenault, Ludovic(M)	647		
197	Arsenault, Robert(M)	647		
198	Arsenault, Pierre(M)	647		
199	Arsenault, Luc(M)	647		
200	Normand, Thérèse(F)	654	G5C1J6	
201	Normand, Armand(M)	654		
202	Normand, Batmance(M)	654		
203	Dionne, Johanne(F)	654		
204	Simard, Danielle(F)	654		
205	Laroche, Bibianne(F)	657	G5C1J7	
206	Gagnon, Léopold(M)	657		
207	Gendron, Léonie(F)	657		
208	Gagnon, Sylvie(F)	657		
209	Desjardins, Gilles(G)	657		
210	Gagnon, Lucie(F)	667		
211	Gagnon, Claude(M)	667		
212	Frêves, Raynald(M)	668	G5C1J6	
213	Frêves, Lucille(F)	668		
214	Frêves, Robert(M)	668		
215	Béland, Yvonne(F)	679	G5C1J7	
216	Béland, Bruno(M)	679		
217	Béland, Camil(M)	679		
218	Béland, Alida(F)	679		
219	Thibeault, Gervais(M)	687		
220	Thibeault, Line(F)	687		
221	Thibeault, Gaëtan(M)	687		
222	Lafontaine, Armande(F)	699		
223	Lafontaine, Donat(M)	699		
224	Gagné, Hélène(F)	699		

RURAL/RURALE — N° — page N° — of/de — polling division section de vote

electoral district/circonscription: Charlevoie

certified / certifié — signature(s)-enumerator(s) / signature(s)-recenseur(s): Serge Tardif — Valère Pelletier

URBAN/URBAINE — N°: 164 — page N°: 2 — of/de: 3 — polling division section de vote

160324

F 303 **PRELIMINARY LIST OF ELECTORS**

ELECTIONS CANADA

LISTE PRÉLIMINAIRE DES ÉLECTEURS

8 5M-7-79

This list of qualified electors for the polling division number as set out below was prepared for use at the pending federal election from information obtained at the enumeration and has been certified by the signature(s) below as to completeness and correctness so far as is possible.

La présente constitue la liste des électeurs de la section de vote dont le numéro apparaît plus bas préparée en vue de l'élection fédérale en cours d'après les renseignements recueillis lors du recensement. Le(s) recenseur(s) y a(ont) apposé sa(leur) signature, affirmant que cette liste est aussi complète et exacte que possible.

N°				N°
	LOUIS-PHILIPPE			
225	Dionne, René(M)	699	G5CIK7	
226	Bouchard T, Fernande(F)	705		
227	Bouchard, Raoul(M)	705		
228	Carrier, Louis(M)	709		
229	Carrier, Cécile(F)	709		
230	Gérard, Corad(M)	713		
231	Gérard, Corad(F)	713		
232	Tremblay, Carole(F)	715		
233	Tremblay, Roland(M)	715		
234	Tremblay, Roland(F)	715		
235	Proulx, Jeannette(F)	719		
236	Proulx, Bruno(M)	719		
237	Proulx, Viateur(M)	719		
238	St-Pierre, Christian(M)	730	G5CIJ6	
239	St-Pierre, Lucie(F)	730		
240	St-Pierre, Paul(M)	730		
241	St-Pierre, Louise(F)	730		
242	Soucie, Roger(M)	731	G5CIJ7	
243	Soucie, Alice(F)	731		
244	Labrie, Pierre(M)	733		
245	Labrie, Rolande(F)	733		
246	Labrie, Fernand(M)	733		
247	Langlois, Renée(M)	741		
248	Langlois, Christine(F)	741		
249	Lévesque, Janie(F)	741		
250	Lévesque, Genest(M)	741		
251	Lévesque, Cécile(F)	741		
252	Lévesque, Isidor(M)	741		
253	Michaud, Dorine(F)	746	G5CIJ6	
254	St-Louis, Richard(M)	746		
255	St-Louis, Yvon(M)	746		
256	Allard, Réal(M)	749	G5CIJ7	
257	Allard, Linda(F)	749		
258	Allard, Charlotte(F)	749		
259	Bélanger, Armand(M)	756	G5CIJ6	
260	Bélanger, J-Mance(F)	756		
261	Gagné, Alain(M)	759	G5CIJ7	
262	Gagné, Nicole(F)	759		
263	Gagné, Pierrette(F)	759		
264	Gagné, Denis(M)	759		
265	Lévesque, France(F)	764	G5CIJ6	
266	Lévesque, Marcel(M)	764		
267	Chouinard, Lise(F)	767	G5CIJ7	
268	Roy, André(M)	769		
269	Roy, Suzie(F)	769		
270	Roy D, Irène(F)	769		
271	Roy, Marius(M)	769		
272	Turcotte, Léo(M)	781		
273	Turcotte, Paula(F)	781		
274	Michaud, Clarence(M)	788	G5CIJ6	
275	Michaud, Gina(F)	788		
276	Marquis, Lucien(M)	792		
277	Marquis, Jacques(M)	792		
278	Gendron, Claire(F)	793	G5CIJ7	
279	Gendron, Joselyn(M)	793		
280	Desbiens, Nicole(F)	793		
281	Gagné, Pierre(M)	793		

RURAL/RURALE			electoral district/circonscription	URBAN/URBAINE		
N°	page		Charlesvoire	N°	page	
	N°	of/de	certified / certifié — signature(s)-enumerator(s) / signature(s)-recenseur(s)	164	N° 3	of/de 3
polling division / section de vote			Serge Loubin — Valère Bergeron	polling division / section de vote		

F 303 **PRELIMINARY LIST OF ELECTORS**

8 SM-7-79

ELECTIONS CANADA

LISTE PRÉLIMINAIRE DES ÉLECTEURS

160225

This list of qualified electors for the polling division number as set out below was prepared for use at the pending federal election from information obtained at the enumeration and has been certified by the signature(s) below as to completeness and correctness so far as is possible.

La présente constitue la liste des électeurs de la section de vote dont le numéro apparaît plus bas préparée en vue de l'élection fédérale en cours d'après les renseignements recueillis lors du recensement. Le(s) recenseur(s) y a(ont) apposé sa(leur) signature, affirmant que cette liste est aussi complète et exacte que possible.

N°			
	GAUTHIER		
1	Morneau, Réjeanne (F)	946	G5C 1Y3
2	Bérubé, Jacques (M)	946	G5C 1Y3
3	Dion, Ghyslaine (F)	962	G5C 1Y3
4	Dion, Gaston (M)	962	
5	Hudon, Hélène (F)	968	G5C 1Y3
6	Gauthier, Richard (M)	968	
7	Lefrançois, Réal (M)	986	G5C 1Y3
8	Lefrançois, Rosanne (F)	986	
9	Gauthier, Thérèse (F)	993	G5C 1Y2
10	Gauthier, Raymond (M)	993	
11	Fréchette, Françoise (F)	1014	G5C 1Y3
12	Fréchette, Réal (M)	1014	
13	Tremblay, Jeannine (F)	1015	G5C 1Y5
14	Tremblay, John (M)	1015	
15	Forbes, Simonne (F)	1056	G5C 1Y4
16	Forbes, Paul-Henri (M)	1056	
17	Forbes, Josée (F)	1056	
18	Rioux, Jean-Baptiste (M)	1063	G5C 1Y5
19	Rioux, Bernadette (F)	1063	
20	Rioux, Anne (F)	1063	
21	Dufour, Lucien (M)	1080	G5C 1Y4
22	Dufour, Pierrette (F)	1080	
23	Tremblay, Clémence (F)	1092	G5C 1Y4
24	Murray, Ruth (F)	1092	
25	Murray, Marcel (M)	1092	
26	Leblond, Daniel (M)	1106	G5C 1Y4
27	Morin, Line (F)	1106	
28	St-Jean, Vital (M)	1106	
29	Gagné, Lionel (M)	1113	G5C 1Y6
30	Proulx, Julienne (F)	1113	
31	Gagné, Réjeanne (F)	1113	
32	Gagné, Réjean (M)	1113	
33	Otis, Gérard (M)	1118	G5C 1Y4
34	Otis, Rosa (F)	1118	
35	Otis, Michel (M)	1118	
36	Otis, Benoit (M)	1118	
37	Arsenault, Ghyslain (M)	1128	G5C 1Y4
38	Arsenault, Ghyslaine (F)	1128	
39	Arsenault, Gilles (M)	1128	
40	Forest, Raymonde (F)	1128	
41	Arsenault, Renaud (M)	1128	
42	Bernatchez, Guy (M)	1140	G5C 1Y4
43	Bernatchez, Henriette (F)	1140	
44	Bernatchez, Pierre (M)	1140	
45	Comeau, Patsy (F)	1162	G5C 1Y4
	(PLACE) JEAN-TRUDEL		
46	Audit, Dominique (M)	484	G5C 1G6
47	Lefrançois, Adrienne (F)	484	
48	Drapeau, Emilda (F)	484	
49	Bilodeau, Jean-Guy (M)	495	G5C 1Y1
50	Bilodeau, Bibianne (F)	495	
51	St-Amand, Irène (F)	496	G5C 1G6
52	St-Amand, Claire (F)	496	
53	St-Amand, Hélène (F)	496	
54	St-Amand, Georges (M)	496	
55	Drape, Marius (M)	508	G5C 1G6
56	Barbeau, Sylvie (F)	508	
57	Marquis, Victor (M)	510	G5C 1G6
58	Marquis, Jacqueline (F)	510	
59	Gendron, Jocelin (M)	515	G5C 1G7
60	Gagné, Guylain (F)	515	
61	Gagné, Berthin (M)	515	
62	Gagnon, Denise (F)	515	
63	Cantin, Lauréat (M)	520	G5C 1G6
64	Cantin, Brigitte (F)	520	
65	Cantin, Micheline (F)	520	
66	Lantegné, Marie-Andrée (F)	531	G5C 1G7
67	Lantegné, Laurent (M)	531	
68	Charron, Monique (F)	535	G5C 1G7
69	Lacasse, Hélène (F)	535	
70	Tremblay, Jean-Baptiste (M)	535	
71	Tremblay, Germaine (F)	535	
	PERE-EUGENE		
	487 G5C 1E9		
72	Martin, Gemma (F)	app. 1	
73	Foster, Fernand (M)	app. 1	
74	Lévesque, Serge (M)	app. 2	
75	Tremblay, Jean-Marie (M)	app. 2	
76	Fortin, Jean-Marc (M)	app. 2	
77	Pelletier, Ferdinand (M)	app. 3	
78	Pelletier, Michel (M)	app. 3	
79	Pelletier, Aline (F)	app. 3	
80	Beaulieu, Daniel (M)	app. 4	
81	Vignola, Danielle (F)	app. 5	
82	Turcotte, Marina (F)	app. 6	
83	Grant, Jean-Claude (M)	app. 7	
84	Bovoli, Marco (M)	app. 7	
	488 G5C 1G1		
85	Bourassa, Ginette (F)	app. 2	
86	Simard, Nicolas (M)	app. 3	
87	Croft, Robert (M)	app. 3	
88	Paradis, Daniel (M)	app. 5	
89	Paradis, Sylvain (M)	app. 5	
90	Voisine, Pierre (M)	app. 5	
91	Voisine, Gisèle (F)	app. 5	
92	Bélanger, Louis (M)	495	G5C 1E9
93	Roussel, Johanne (F)	495	
	496 G5C 1G1		
94	Laniesse, Gabriel (M)	app. 1	
95	Tremblay, Pierrette (F)	app. 2	
96	Tremblay, Louise (F)	app. 2	
97	Tremblay, Thomas-Louis (M)	app. 2	
98	Tremblay, Dany (M)	app. 2	
99	Normand, Luce (F)	app. 3	
100	Normand, Robert (M)	app. 3	
101	Girard, Réal (M)	507	G5C 1E9
102	Gagnon, Lise (F)	507	
	510 G5C 1G1		
103	Bouffard, Sabin (M)	app. 3	
104	Bouffard, Danielle (F)	app. 3	

RURAL/RURALE — N° — page — N° — of/de — polling division / section de vote

electoral district/circonscription: CHARLEVOIX

certified / certifié — signature(s)-enumerator(s) / signature(s)-recenseur(s): Annie Lessard — Ann Grant

URBAN/URBAINE — N° 165 — page — N° 1 — of/de 2 — polling division / section de vote

160326

F 303 **PRELIMINARY LIST OF ELECTORS**

ELECTIONS CANADA

LISTE PRÉLIMINAIRE DES ÉLECTEURS

85M-7-79

This list of qualified electors for the polling division number as set out below was prepared for use at the pending federal election from information obtained at the enumeration and has been certified by the signature(s) below as to completeness and correctness so far as is possible.

La présente constitue la liste des électeurs de la section de vote dont le numéro apparaît plus bas préparée en vue de l'élection fédérale en cours d'après les renseignements recueillis lors du recensement. Le(s) recenseur(s) y a(ont) apposé sa(leur) signature, affirmant que cette liste est aussi complète et exacte que possible.

N°		
105	Dubé, Huguette (F)	521 G5C 1E9
106	Paquet, Nelson (M)	521
		522 G5C 1G1
107	Dumont, Magella (M)	app. 2
108	Noreau, Amable (M)	app. 3
109	Noreau, Claudette (F)	app. 3
110	Noreau, Sylvain (M)	app. 3
111	Verreault, Marie (F)	app. 5
112	Girard, Sylvain (M)	app. 5
		528 G5C 1G1
113	Tremblay, Geneviève (F)	app. 1
114	Beaudin, Nathalie (F)	app. 1
115	Beaudin, Jeannot (M)	app. 1
116	Beaudin, Jean-Charles (M)	app. 1
117	Beaudin, Alberta (F)	app. 1
118	Desbien, Maude (F)	app. 2
119	Richette, Paul (M)	app. 3
120	Legendre, Rénald (M)	app. 4
121	Maltais, Nicole (F)	app. 4
122	Gauthier, Lise (F)	535 G5C 1E9
123	Gauthier, Roger (M)	535
124	Tremblay, Théo (M)	536 G5C 1G1
125	Boucher, Clémence (F)	536
126	Dumas, Martin (M)	536
127	Morin, Henri (M)	540 G5C 1G1
128	Morin, Hélène (F)	540
129	Emond, Jean-Charles (M)	app. 1
130	Munger, Line (F)	app. 1
131	St-Pierre, Gilles (M)	app. 2
132	Morin, Jeannine (F)	app. 2
133	Angers, Gilles (M)	547 G5C 1E9
134	Laflamme, Ginette (F)	547
		548 G5C 1G1
135	Dufour, Ginette (F)	app. 1
136	Caron, Robert (M)	app. 1
137	St-Gelais, Yvon (M)	app. 2
138	St-Gelais, Gina (F)	app. 2
139	Grant, Anne (F)	app. 3
140	Grant, Jane (F)	app. 4
141	Grant, Marlyne (F)	app. 4
142	Thériault, Pierrette (F)	app. 4
143	Déchamplain, Daniel (M)	app. 5
144	Grenier, Lynda (F)	app. 5
		556 G5C 1G1
145	Roux, Danielle (F)	app. 1
146	Gagnon, Joseph-Louis (M)	app. 1
147	Tremblay, Solange (F)	app. 2
148	Lechasseur, Camille (F)	app. 3
149	Houde, Patrick (M)	app. 4
150	Houde, Rose-Hélène (F)	app. 4
151	Côté, Sylvain (M)	app. 5
152	Michaud, Dany (M)	app. 5
153	Bruneau, Bernard (M)	app. 6
154	Bruneau, Martine (F)	app. 6
		559 G5C 1E9
155	Tremblay, Laurent (M)	app. 3
156	Tremblay, Ghyslain (M)	app. 3
157	Blanchette, Yvon (M)	app. 4

N°		
		564 G5C 1G1
158	Johnston, Duncan (M)	app. 1
159	Allard, Marlène (F)	app. 1
160	Bellerive, Madelaine (F)	app. 2
161	Matteau, Nathalie (F)	app. 2
162	Hamilton, Henri (M)	app. 3
163	Hamilton, Emerentenne (F)	app. 3
164	Houde, Jeanny (F)	app. 4
165	Houde, Réjean (M)	app. 4
166	Houde, Pierre (M)	app. 4
167	Houde, André (M)	app. 4
168	Houde, Aldéodat (F)	app. 4
169	Houde, Gilberte (F)	app. 4
170	Di Virgilio, Lyne (F)	app. 5
		568 G5C 1G1
171	Boucher, Marc (M)	app. 1
172	Boucher, Serge (M)	app. 1
173	Bélanger, Berthold (M)	app. 2
174	Bélanger, Nicole (F)	app. 2
175	Otis, Jeannine (F)	app. 4
176	Claveau, Sylvianne (F)	app. 5
177	Lecours, Carol (M)	app. 5
178	Hamilton, Charles (M)	app. 6
179	Hamilton, Rose Alma (F)	app. 6
180	Normand, Bertrand (M)	569 G5C 1G1
181	Normand, Colette (F)	569
182	Normand, Richard (M)	569
183	Savard, Josée (F)	app. 2
184	Farcy, Jean-Guy (M)	app. 2
185	Ouellet, Rolande (F)	570 G5C 1G1
186	Ouellet, Aimé-Paul (M)	570
187	Ouellet, Carol (M)	570
		579 G5C 1E9
188	Sirois, Diane (F)	app. 1
189	Dubé, Lise (F)	app. 2
190	Sirois, Gaston (M)	app. 2
191	Sirois, Louiselle (F)	app. 3
192	Beaulieu, André (M)	582 G5C 1G1
193	Thibeault, Sonia (F)	582
194	Dulude, François (M)	582
195	Guay, Armand (M)	582

RURAL/RURALE

N° | page | N° | of/de

polling division / section de vote

electoral district/circonscription

CHARLEVOIX

certified / certifié

signature(s)-enumerator(s) / signature(s)-recenseur(s)

Annie Lessard | Ann Grant

URBAN/URBAINE

N° 165 | page N° 2 of/de 2

polling division / section de vote

F 303 **PRELIMINARY LIST OF ELECTORS**

8 5M 7 79

ELECTIONS CANADA

160327

LISTE PRÉLIMINAIRE DES ÉLECTEURS

This list of qualified electors for the polling division number as set out below was prepared for use at the pending federal election from information obtained at the enumeration and has been certified by the signature(s) below as to completeness and correctness so far as is possible.

La présente constitue la liste des électeurs de la section de vote dont le numéro apparaît plus bas préparée en vue de l'élection fédérale en cours d'après les renseignements recueillis lors du recensement. Le(s) recenseur(s) y a(ont) apposé sa(leur) signature, affirmant que cette liste est aussi complète et exacte que possible.

N°			
	BON DESIR		
1	LAROUCHE, Diane (F)	708	G5C 1K5
2	LAROUCHE, Nicole (F)	708	
3	LAROUCHE, Normand (M)	708	
4	LAROUCHE, Hélène (F)	708	
5	RUELLAND, Simon (M)	708	
	710 BON DESIR		G5C 1K5
6	FERLATE, Léonard (M)	Apt.1	
7	LANGLOIS, Raymond (M)	Apt.3	
8	ST-PIERRE, Jean-Claude (M)	Apt.5	
9	GAGNE, Linda (F)	Apt.5	
10	COULOMBE, Jude (M)	Apt.7	
11	BLACKBURN, Louise (F)	Apt.7	
12	ALLAIRE, Goylen (M)	Apt.9	
13	LEVESQUE, Sylvie (F)	Apt.9	
	725 BON DESIR		G5C 3G1
14	NOLIN, Diane (F)	Apt.1	
15	LESSARD, Alain (M)	Apt.2	
16	FORTIN, Dubé, Nicole (F)	Apt.2	
17	DUBE, Réjean (M)	Apt.2	
18	TREMBLAY, Jean-Pierre (M)	Apt.4	
19	VAILLANCOURT, Sylvie (F)	Apt.4	
20	VAILLANCOURT, Denis (M)	Apt.5	
21	COTE, Sandra (F)	Apt.6	
22	FORTIN, Yves (M)	Apt.6	
23	BOUCHER, Louise (F)	Apt.9	
24	LECLERC, Richard (M)	Apt.9	
25	SAVARD, Johanne (F)	Apt.10	
26	ROBITAILLE, Jean-Marc (M)	Apt.10	
27	PELLETIER, Michel (M)	Apt.11	
28	TREMBLAY, Johanne (F)	Apt.11	
	738 BON DESIR		G5C 1K5
29	HADDAD, Tony (M)	Apt.1	
30	DUMONT, Serge (M)	Apt.1	
31	GODIN, Jean-Marc (M)	Apt.2	
32	LAFONTAINE, Martine (F)	Apt.2	
33	GAUTHIER, Louiselle (F)	Apt.3	
34	FERGUSON, Normand (M)	Apt.4	
35	FERGUSON, Gérald (M)	Apt.4	
36	NOREAU, Dominique (F)	Apt.5	
37	DAVIGNON, André (M)	Apt.6	
38	BEDARD, André (M)	Apt.6	
39	FERGUSON, Beverly (F)	Apt.7	
40	FERGUSON, Bernard (M)	Apt.7	
41	CHARBONNEAU, Marline (F)	Apt.11	
42	TREMBLAY, Robin (M)	Apt.11	
	743 BON DESIR		G5C 3G1
43	CARON, Mario (M)	Apt.1	
44	BEAULIEU, Elisa (F)	Apt.2	
45	THIBEAULT, Michel (M)	Apt.2	
46	EAST, André (M)	Apt.4	
47	DEROY, Cécile (F)	Apt.7	

N°			
	768 BON DESIR		G5C 1K5
48	LAUZIER, Théo (M)	Apt.1	
49	LAUZIER, Raymond (M)	Apt.1	
50	MORNEAU, René (M)	Apt.2	
51	MORNEAU, Yvonne (F)	Apt.2	
52	DUFOUR, Estelle (F)	Apt.3	
53	HOVINGTON, Marlène (F)	Apt.6	
	784 BON DESIR		G5C 1K5
54	GENDRON, Guylaine (F)	Apt.2	
55	GENDRON, Fernande (F)	Apt.2	
56	GENDRON, Roland (M)	Apt.2	
57	DESCHENES, Marie-Jeanne	Apt.3	
58	DESCHENES, Mario (M)	Apt.3	
59	DESBIENS, Lucie (F)	Apt.4	
60	DESBIENS, Serge (M)	Apt.4	
61	RIVARD, Fernand (M)	Apt.5	
62	RIVARD, Thérèse (F)	Apt.5	
63	COTE, Suzanne (F)	Apt.6	
	816 BON DESIR		G5C 1K5
64	DUBE, Roger (M)	Apt.2	
65	CHIASSON, Louis-Marie (M)	Apt.3	
66	CHIASSON, Brigitte (F)	Apt.3	
67	CHASSE, Alain (M)	Apt.3	
68	MARCOTTE, Pierre (M)	Apt.4	
69	ARSENEAULT, Linda (F)	Apt.5	
70	ST-LAURENT, Richard (M)	Apt.5	
71	DUFOUR, Henriel (M)	Apt.6	
	832 BON DESIR		G5C 1K5
72	DUPUIS, Doris (F)	Apt.2	
73	TREMBLAY, Octave (M)	Apt.3	
74	TREMBLAY, Louisianna (F)	Apt.3	
75	LAFRANCE, Manon (F)	Apt.4	
76	DESCHAMPLAIN, Mario (M)	Apt.4	
77	DUBE, Gilles (M)	Apt.6	
	BOSSE		
78	CARON, Guy (M)	311	G5C 1L1
79	LAJOIE, Charles (M)	311	
80	CARON, Jean (Jr) (M)	311	
81	DEMERS, Caron, Monique (F)	311	
82	FOURNIER, Claudette (F)	331	
83	BROCHU, Jacques (M)	331	
84	SOUCY, Jacques (M)	333	
85	SOUCY, Claude (M)	333	
86	GAGNON, Hectorine (F)	335	
87	GAGNON, Marie-Claude (F)	335	
88	DESBIENS, Christian (M)	335	
89	BOLDUC, Jean-François (M)	353	
90	THERIAULT, Andrée (F)	353	
91	TREMBLAY, Bruno (M)	369	
92	TREMBLAY, Wilfid (M)	369	
93	DEROY, Anita (F)	369	
94	YALE, Denis (M)	375	

RURAL/RURALE

N° | page | N° | of/de

polling division / section de vote

electoral district / circonscription

CHARLEVOIX

certified / certifié

signature(s)-enumerator(s) / signature(s)-recenseur(s)

URBAN/URBAINE

N° 166 | page N° 1 | of/de 4

polling division / section de vote

F 303 — 8 5M 7 79

PRELIMINARY LIST OF ELECTORS

ELECTIONS CANADA

LISTE PRÉLIMINAIRE DES ÉLECTEURS

160328

This list of qualified electors for the polling division number as set out below was prepared for use at the pending federal election from information obtained at the enumeration and has been certified by the signature(s) below as to completeness and correctness so far as is possible.

La présente constitue la liste des électeurs de la section de vote dont le numéro apparaît plus bas préparée en vue de l'élection fédérale en cours d'après les renseignements recueillis lors du recensement. Le(s) recenseur(s) y a(ont) apposé sa(leur) signature, affirmant que cette liste est aussi complète et exacte que possible.

N°			
	375 BOSSE		G5C 1L1
95	TREMBLAY, Gérald Laurenzo (M)	Apt.1	
96	DUBE, Marc (M)	Apt.3	
97	BOULIANNE, Barbara (F)	Apt.4	
	432 BOSSE		G5C 1L3
98	LAMORRE, Paul (M)	Apt.2	
99	PRATTE, Aline (F)	Apt.2	
100	CYR, André (M)	Apt.3	
101	CYR, Rachel (F)	Apt.3	
102	BOURQUE, Marcel (M)	Apt.4	
103	DUFOUR, Colette (F)	Apt.4	
104	GUAY, Rina (F)	Apt.6	
105	LEPAGE, Jean-Pierre (M)	Apt.6	
	BOSSE		
106	PREVEROST, Jean-Marc (M)	441	G5C 1L1
107	PREVEROST, Marielle (F)	441	
	441 BOSSE		G5C 1L1
108	PREVEROST, Emilien (M)	Apt.2	
109	PREVEROST, Antoinette (F)	Apt.2	
	450 BOSSE		G5C 1L3
110	ROY, Christianne (F)	Apt.1	
111	ROY, Alain (M)	Apt.1	
112	AYERS, Lucie (F)	Apt.2	
113	AYERS, Denise (F)	Apt.2	
114	AYERS, Rolland (M)	Apt.2	
115	COULOMBE, Patry (F)	Apt.3	
116	COULOMBE, Claude (M)	Apt.3	
117	LEBRUN, Gabrielle (F)	Apt.4	
118	LEBRUN, Robin (M)	Apt.4	
119	MORIN, Patrick (M)	Apt.5	
120	DUPERE, Morin, Mireille (F)	Apt.5	
121	BERGERON, Hugues (M)	Apt.6	
	BOSSE		
122	CARON, Adrien (M)	455	G5C 1L4
123	CARON, Ida (F)	455	
124	CARON, Gertrude (F)	455	
125	CARON, Myriam (F)	455	
126	PAQUET, Médard (M)	467	
127	PAQUET, Noëlla (F)	467	
128	PAQUET, Marc (M)	467	
	468 BOSSE		G5C 1L3
129	FILLION, Luc (M)	Apt.1	
130	EDWARDS, John (M)	Apt.2	
131	EDWARDS, Marcel (M)	Apt.2	
132	PERRON, Francis (M)	Apt.3	
133	DUBE, Diane (F)	Apt.3	
134	DESJARDINS, Sylvie (F)	Apt.5	
135	ARSENEAULT, Charles (M)	Apt.5	
136	FOSTER, Antoine (M)	Apt.6	

N°			
	468 BOSSE		G5C 1L3
137	TREMBLAY, Foster, Amanda (F)	Apt.6	
	BOSSE		
138	FRASER, Alain (M)	481	G5C 1L4
139	FRASER, Rose-Anne (F)	481	
140	FRASER, Conrad (M)	481	
141	SAVARD, Gemma (F)	482	G5C 1L3
142	SAVARD, Luc (M)	482	
143	SAVARD, Yves (M)	482	
144	SAVARD, Bernadette (F)	482	
145	SAVARD, Euclide (M)	484	
146	COTE, Marie-Andrée (F)	495	G5C 1L4
147	COTE, Bernard (M)	495	
148	COTE, Mariette (F)	495	
149	COTE, Stanislas (M)	495	
	496 BOSSE		G5C 1L3
150	BOULIANNE, Paula (F)	Apt.2	
151	COTE, Sylvain (M)	Apt.4	
152	COTE, Fernand (M)	Apt.4	
153	HAMILTON, Thérèse (F)	Apt.4	
154	PINEAULT, Francine (F)	Apt.5	
155	PINEAULT, Edilbert (M)	Apt.5	
156	LEDUC, Yolande (F)	Apt.6	
	508 BOSSE		G5C 1L3
157	CARON, Guy (M)	Apt.1	
158	HARVEY, Linda (F)	Apt.1	
159	DIONNE, Jacques (M)	Apt.3	
160	BONENFANT, Justine (F)	Apt.3	
	520 BOSSE		G5C 1L3
161	RODGERS, Madeleine (F)	Apt.1	
162	RODGERS, Jean-Pierre (M)	Apt.1	
163	DESJARDINS, Diane (F)	Apt.3	
164	CHIASSON, Jacques (M)	Apt.3	
165	DALLAIRE, Marie (F)	Apt.4	
166	DUPUIS, Marc (M)	Apt.5	
167	PELLETIER, Jacques (M)	Apt.6	
168	TALBOT, Johanne (F)	Apt.6	
	536 BOSSE		G5C 1L3
169	DESBIENS, Colette (F)	Apt.1	
170	TREMBLAY, Sylvie (F)	Apt.1	
171	PELLETIER, Ronald (M)	Apt.1	
172	RIOUX, Claude (M)	Apt.2	
173	LEFRANCOIS, Denise (F)	Apt.4	
174	HOUDE, Sylvie (F)	Apt.5	
175	HOUDE, Ulric (M)	Apt.5	
176	HAMILTON, Réal (M)	Apt.6	
177	ROUSY, Suzanne (F)	Apt.6	
	BOSSE		
178	SAVARD, Josée (F)	541	G5C 1L4

RURAL/RURALE — N° — page N° — of/de — polling division / section de vote

electoral district / circonscription: CHARLEVOIX

certified / certifié — signature(s)-enumerator(s) / signature(s)-recenseur(s)

URBAN/URBAINE — N° 166 — page N° 2 of/de 4 — polling division / section de vote

160329

F 303 — 8 5M-7-79

PRELIMINARY LIST OF ELECTORS

ELECTIONS CANADA

LISTE PRÉLIMINAIRE DES ÉLECTEURS

This list of qualified electors for the polling division number as set out below was prepared for use at the pending federal election from information obtained at the enumeration and has been certified by the signature(s) below as to completeness and correctness so far as is possible

La présente constitue la liste des électeurs de la section de vote dont le numéro apparaît plus bas préparée en vue de l'élection fédérale en cours d'après les renseignements recueillis lors du recensement. Le(s) recenseur(s) y a(ont) apposé sa(leur) signature, affirmant que cette liste est aussi complète et exacte que possible.

N°			
	BOSSE		
179	SAVARD, Carmel (F)	541	G5C 1L4
180	SAVARD, Charles (M)	541	
181	ROBERGE, Carmen (F)	543	
182	ROBERGE, Roger (M)	543	
	543 BOSSE		G5C 1L4
183	DUFOUR, Louis (M)	Apt.2	
184	TURBIS, Josée (F)	Apt.2	
	BOSSE		
185	ARSENEAULT, Roger (M)	552	G5C 1L3
186	ARSENEAULT, Elizabeth (F)	552	
187	ARSENEAULT, Marc (M)	552	
188	CASSISTA' Gilles (M)	562	
189	CASSISTA, Roland (M)	562	
190	SOUCY, Jeannette (F)	562	
191	LAFONTAINE, France (F)	565	G5C 1L4
192	LAFONTAINE, André (M)	567	
193	MORIN, Katy (F)	567	
194	TREMBLAY, Noëlla (F)	567	
195	MORIN, René (M)	567	
196	VEILLEUX, André (M)	569	
197	CAMIRE, Cécile (F)	569	
198	CAMIRE, Joseph (M)	569	
199	LEVESQUE, Huguette (F)	580	G5C 1L3
200	HAMILTON, Nicole (F)	580	
201	MALTAIS, Blanche (F)	580	
202	D'ASTOUS, Yves (M)	580	
203	D'ASTOUS, Johanne (F)	580	
204	D'ASTOUS, Germain (M)	580	
205	D'ASTOUS, Gabrielle (F)	580	
206	D'ASTOUS, Pierre (M)	580	
207	ARSENEAULT, Marjorique (M)	594	
208	ARSENEAULT, Francine (F)	594	
209	COULOMBE, André (M)	595	G5C 1L4
210	CYR, Georgette (F)	595	
211	BOUCHARD, Noël (M)	595	
212	BOULIANNE, Michelle (F)	Apt.3	
	597 BOSSE		G5C 1L4
213	THELLAND, Yves (M)	Apt.1	
214	CARON, Sylvie (F)	Apt.2	
215	CARON, Josée (F)	Apt.2	
	BOSSE		
216	BOSSE, Daniel (M)	606	G5C 1L3
217	BOSSE, Gertrude (F)	606	
	607 BOSSE		G5C 1L4
218	LEVESQUE, Gilbert (M)	Apt.1	
219	LEPAGE, Gervais (M)	Apt.2	
220	CARON, Rolande (F)	Apt.3	
221	QUINN, Yves (M)	Apt.3	
222	QUINN, Carol (M)	Apt.3	
223	QUINN, Jocelyn (M)	Apt.3	
224	D'ASTOUS, Reine (F)	Apt.4	
225	GODBOUT, Adélard (M)	Apt.5	

N°			
226	GODBOUT, Nicole (F)	Apt.5	
227	DUCHAINE, Délisia (F)	Apt.6	
	621 BOSSE		G5C 1L4
228	GIRARD, Katy (F)	Apt.1	
229	BOUCHARD, Marianne (F)	Apt.2	
230	HARVEY, Fernande (F)	Apt.2	
231	DIONNE, Alain (M)	Apt.3	
232	DIONNE, Marjolaine (F)	Apt.3	
233	QUINN, Sylvain (M)	Apt.4	
234	QUINN, Thérèse (F)	Apt.4	
235	MORIN, Francine (F)	Apt.5	
236	DESBIENS, Aurèle (M)	Apt.6	
237	BELANGER, Antoinette (F)	Apt.6	
	633 BOSSE		G5C 1L4
238	DESCHENES, Jean-Pierre (M)	Apt.1	
239	DESCHENES, Danielle (F)	Apt.2	
240	FERLAND, Claude (M)	Apt.3	
241	MINVILLE, Claudette (F)	Apt.4	
	BOSSE		
242	PAQUET, Michel (M)	636	G5C 1L3
243	MURRAY, Maria (F)	636	
244	MURRAY, Edgard (M)	636	
245	DESGAGNE, Mariette (F)	650	
246	DESGAGNE, Ludger (M)	650	
247	TREMBLAY, Jean-Marie (M)	650	
248	GAGNON, Albert (M)	693	G5C 1L5
249	LANGLOIS, Cléophase (M)	707	
250	LANGLOIS, Gertrude (F)	707	
251	TREMBLAY, André (M)	721	
252	PERRAULT, Gaston (M)	721	
253	PERRAULT, Mario (M)	721	
254	PERRAULT, Yvon (M)	721	
255	PERRAULT, Eveline (F)	721	
256	GALLANT, Diane (F)	735	
257	GALLANT, Réjean (M)	735	
258	GALLANT, Carole (F)	735	
259	GALLANT, Maria (F)	735	
260	GALLANT, Lionel (M)	735	
261	TREMBLAY, Bertrand (M)	749	
262	TREMBLAY, Lucille (F)	749	
	820 BOSSE		G5C 1L6
263	ST-LAURENT, Yvon (M)	Apt.1	
264	GAGNE, Magella (M)	Apt.1	
265	GAGNE, Louis-Marie (M)	Apt.1	
266	BERUBE, Alain (M)	Apt.2	
267	SAVARD, Claudette (F)	Apt.3	
268	FORTIN, Carol (M)	Apt.4	
	834 BOSSE		G5C 1L6
269	ROY, Louis (M)	Apt.1	
270	HARVEY, Francis (M)	Apt.2	
271	VAILLANCOURT, Claudette (F)	Apt.3	

RURAL/RURALE			electoral district/circonscription	URBAN/URBAINE		
N°	page		CHARLEVOIX	N°	page	
	N°	of/de	certified / certifié — signature(s) enumerator(s) / signature(s) recenseur(s)	166	N° 3	of/de 4
polling division / section de vote					polling division / section de vote	

160330

F 303 **PRELIMINARY LIST OF ELECTORS**

ELECTIONS CANADA

LISTE PRÉLIMINAIRE DES ÉLECTEURS

8 5M-7-79

This list of qualified electors for the polling division number as set out below was prepared for use at the pending federal election from information obtained at the enumeration and has been certified by the signature(s) below as to completeness and correctness so far as is possible.

La présente constitue la liste des électeurs de la section de vote dont le numéro apparaît plus bas préparée en vue de l'élection fédérale en cours d'après les renseignements recueillis lors du recensement. Le(s) recenseur(s) y a(ont) apposé sa(leur) signature, affirmant que cette liste est aussi complète et exacte que possible.

N°			
	844 BOSSE		G5C 1L6
272	ROSS, Daniel (M)	Apt.1	
273	POULIN, Georgine (F)	Apt.2	
274	TREMBLAY, Jean (M)	Apt.3	
275	BELISLES, Claude (M)	Apt.4	
	BOSSE		
276	MICHAUD, Mario (M)	885	G5C 1L8
	891 BOSSE		G5C 1L8
277	LAROUCHE, Blanche (F)	Apt.1	
278	LAROUCHE, Réal (M)	Apt.1	
279	LAROUCHE, Roger (M)	Apt.2	
	899 BOSSE		G5C 1L8
280	REGAN, Edmond (M)	Apt.1	
281	HARISSON, Rolande (F)	Apt.1	
282	GAUTHIER, Etienne (M)	Apt.3	
283	MURRAY, Adrien (M)	Apt.4	
	901 BOSSE		G5C 1L8
284	THERIAULT, Robert (M)	Apt.5	
285	TREMBLAY, Jean-Pierre (M)	Apt.6	
286	MORIN, Micheline (F)	Apt.7	
287	GAUTHIER, Marco (M)	Apt.8	
288	HOUDE, Gino (M)	Apt.9	
289	FERLAND, Sylvain (M)	Apt.10	

RURAL/RURALE			electoral district/circonscription	URBAN/URBAINE		
N°	page		CHARLEVOIX	N°	page	
	N°	of/de		166	N° 4	of/de 4
polling division section de vote			certified signature(s)-enumerator(s) / signature(s)-recenseur(s) certifié	polling division section de vote		

160331

F 303 **PRELIMINARY LIST OF ELECTORS**

ELECTIONS CANADA

LISTE PRÉLIMINAIRE DES ÉLECTEURS

85M-7 79

This list of qualified electors for the polling division number as set out below was prepared for use at the pending federal election from information obtained at the enumeration and has been certified by the signature(s) below as to completeness and correctness so far as is possible.

La présente constitue la liste des électeurs de la section de vote dont le numéro apparaît plus bas préparée en vue de l'élection fédérale en cours d'après les renseignements recueillis lors du recensement. Le(s) recenseur(s) y a(ont) apposé sa(leur) signature, affirmant que cette liste est aussi complète et exacte que possible.

N°			
	BOULEVARD BLANCHE		
1	Couture, Edouard (M)	821	G5C 2B6
2	Couture, Marcelle (F)	821	
3	Couture, Guy (M)	821	
4	Gagnon, Paul (M)	822	G5C 2B7
5	Beaupré, Pierre (M)	822	
6	Gagnon, Emilienne (F)	822	
7	Jean, Jocelyne (F)	834B	
8	Isabel, Jocelyne (F)	834	
9	Tremblay, Lorraine (F)	834	
10	Desjardins, France (F)	836	
11	Desjardins, Brigitte (F)	836	
12	Desjardins, Olivette (F)	836	
13	Desjardins, Rénald (M)	836	
14	Jean, Margot (F)	838	
15	Jean, Benoit (M)	838	
16	Jean, Hertel (M)	838	
17	Otis, Georges-Emile (M)	841	G5C 2B6
18	Otis, Marie-Jeanne (F)	841	
19	Lévesque, Thomas (M)	851	
20	Lévesque Fraser, Thérèse (F)	851	
21	Poirier, Lionel (M)	852	G5C 2B7
22	Poirier, Rollande (F)	852	
23	Poirier, Serge (M)	852	
24	Poirier, Linda (F)	852	
25	Olivier, Gérald (M)	852	
26	Savard, Rodolphe (M)	868A	G5C 2B7
27	Savard, Laura (F)	868A	
28	Savard, Gina (F)	868A	
29	Lévesque, Marie-France (F)	868B	
30	Blanc, Marie-Hélène (F)	868B	
31	Ouellet, Joseph (M)	869	G5C 2B6
32	Ouellet Lévesque, Adrienne (F)	869	
33	Ouellet Albin (M)	869	
34	Ouellet Brisson, Lise (F)	869	
	DE PUYJALON		
35	Roy, Jacqueline (F)	327	G5C 1M4
36	Tremblay, Agathe (F)	329	G5C 1M7
37	Tremblay, Paulo (M)	329	
38	Gamelin, Pierre (M)	331	G5C 1M4
39	Gamelin, Antoinette (F)	331	
40	Savard, Louis (M)	341	
41	Boily, Monique (F)	341-1	
42	Desmeules, M.Claude (F)	341-2	
43	Paré, Serge (M)	341-2	
44	Paulin, Gérard (M)	346	G5C 1M5
45	Côté, Marjolaine (F)	348	
46	Thibeault, Christian (M)	348	
47	Valois, Yolande (F)	361	G5C 1M4
48	Lachance, Norma (F)	361A	
49	Caron, Léandre (M)	361A	
50	Gagnon, Adélard (M)	361B	
51	Gagnon, Hélène (F)	361B	
52	Audet, Céline (F)	363	
53	Thériault, Fernande (F)	367	
54	Thériault, Yvon (M)	367	
55	Harvey, Paulo (M)	436	G5C 1M6
56	Gagné, Gertrude (F)	436	
57	Gauthier, Donald (M)	447	G5C 1M7
58	Gauthier, Micheline (F)	447	
59	Dion, Claude (M)	458	G5C 1M6
60	Dion, Charlotte (F)	458	
61	Gagné, Claude (M)	458	
62	Castonguay, André (M)	463	G5C 1M7
63	Castonguay, Elise (F)	463	
64	Beaulieu, Claude (M)	468	G5C 1M6
65	Charest, René (M)	468-1	
66	Thibeault, Maryse (F)	468-1	
67	St-Laurent, Hélène (F)	477	G5C 1M7
68	St-Laurent, Gilles (M)	477	
69	St-Laurent, Rock (M)	477	
70	St-Laurent, Ludovic (M)	477	
71	St-Laurent, Thérèse (F)	477	
72	Bouchard, Victor (M)	478	G5C 1M6
73	Gérard, Pierre (M)	478B	
74	Dombrowski, Ann (F)	478B	
75	Roach, Arnold, (M)	490	
76	Roach, Yvette (F)	490	
77	Roach, Linda (F)	490	
78	Dumais, Lucie (F)	491	G5C 1M7
79	Dumais, Régent (M)	491	
80	Gagnon, Monique (F)	491	
81	Gagnon, Denis (M)	491	
82	Dufour, Denis (M)	493	
83	Gagnon, Jean-Claude (M)	505	
84	Labonté, Johanne (F)	505	
85	Gagnon, Elise (F)	505	
86	Desjardins, Colette (F)	506	G5C 1M6
87	Gendron, Jean-Eudes (M)	506	
88	Gendron, Simone (F)	506	
89	Gendron, Ernest (M)	506	
90	Poulin, Marguerite (F)	517	G5C 1M7
91	Poulin, André (M)	517	
92	Coulombe, Louis (M)	518	G5C 1M6
93	Coulombe, Linda (F)	518	
94	Cloutier, Christiane (F)	518	
95	Morin, Normand (M)	531	G5C 1M7
96	Moreau, Constance (F)	531	
97	Duguay, Clarisse (M)	532	G5C 1M6
98	Leblanc, Héliodore (M)	532	
99	Gagnon, Berthold (M)	533	G5C 1M7
100	Gagnon, Viateur (M)	533	
101	Gagnon, Simone (F)	533	
102	Gagnon, Adelin (M)	533	
103	Gardner, Paul-Henri (M)	544	G5C 1M6
104	Fournier, Véronique (F)	544	
105	Valois, Emile (M)	545	G5C 1M7
106	Valois, Marie-Jeanne (F)	545	
107	Valois, Marcel (M)	545	
108	Valois, Jean-Emile (M)	545	
109	Valois, Claude (M)	545	
110	Valois, Daniel (M)	545	
111	Valois, Jacques (M)	545	
112	Bernard, Gérard (M)	554	G5C 1M6
113	Fortin, Bernard (M)	556	
114	Bak, Josée (F)	556	
115	Bak, Sylvie (F)	556	
116	Bak, Rodolphe (M)	560	
117	Bak, Noella (F)	560	
118	Bak, Milko (M)	560	
119	Boulianne, Jn-Claude (M)	561	G5C 1M7
120	Boulianne, Carmen (F)	561	
121	Gagné, Sonia (F)	574	G5C 1M6

RURAL/RURALE

N° | page N° | of/de

polling division / section de vote

electoral district/circonscription

CHARLEVOIX

certified / certifié

signature(s)-enumerator(s) / signature(s)-recenseur(s)

Charlotte Dion

URBAN/URBAINE

N° 167 | page N° 1 | of/de 3

polling division / section de vote

F 303 **PRELIMINARY LIST OF ELECTORS**

8.5M-7.79

ELECTIONS CANADA

LISTE PRÉLIMINAIRE DES ÉLECTEURS

160332

This list of qualified electors for the polling division number as set out below was prepared for use at the pending federal election from information obtained at the enumeration and has been certified by the signature(s) below as to completeness and correctness so far as is possible.

La présente constitue la liste des électeurs de la section de vote dont le numéro apparaît plus bas préparée en vue de l'élection fédérale en cours d'après les renseignements recueillis lors du recensement. Le(s) recenseur(s) y a(ont) apposé sa(leur) signature, affirmant que cette liste est aussi complète et exacte que possible.

N°	DE PUYJALON		
122	Gagné, Andrée (F)	574	G5C 1M6
123	Boudreau, Claude (M)	575	G5C 1M7
124	Boudreau, Ginette (F)	575	
125	Gérard, Paul-Henri (M)	576	G5C 1M6
126	Gérard, Albert (M)	576	
127	Lagacé, Thérèse (F)	587	G5C 1M7
128	Deschênes, Aurèle (M)	587	
129	Deschênes, Lucie (F)	587	
130	Deschênes, Katie (F)	587	
131	Pineault, Renel (M)	588	G5C 1M6
132	Pineault, Armand (M)	588	
133	Richard, Louise (F)	588	
134	Cloutier, Daniel (M)	600	
135	Gagnon, Blanche-Aimée (F)	600	
136	Caouette, Evangéline (F)	601	G5C 1M7
137	Caouette, Elias (M)	601	
138	Caouette, René (M)	601	
139	Caouette, Sylvie (F)	601	
140	Caouette, Bernard (M)	601	
141	Gendron, Marie-Paule (F)	602	G5C 1M6
142	Gendron, Victor (M)	602	
143	Gendron, Gilles (M)	602	
144	Gendron, Yves (M)	602	
145	Brisson, France (F)	615	G5C 1M7
146	Langlois, Alain (M)	616	G5C 1M6
147	Bouchard, Johanne (F)	616	
148	Bérubé, Diane (F)	616A	
149	Grenier, André (M)	617	G5C 1M7
150	Bouchard, Claudine (F)	617	
151	Tremblay, Guylaine (F)	617	
152	Tremblay, Louisette (F)	617	
153	Murray, Renée (F)	630	G5C 1M6
154	Michaud, Annette (F)	632	
155	Bourgeois, Denise (F)	633	G5C 1M7
156	Côté, Maurice (M)	633	
157	Bélanger, Normand (M)	647	
158	Laliberté, Manon (F)	647	
159	Pelletier, Sylvie (F)	647	
160	Gallant, Claude (M)	647	
161	Levasseur, Linda (F)	647	
162	Laflamme, Alain (M)	649	
163	Pineault, Lisette (F)	649	
164	Fortin, Henri (M)	654	G5C 1M6
165	Fortin, Adrienne (F)	654	
166	Pineault, Florent (M)	703	G5C 1M9
167	Gagnon, Antoine (M)	707	
168	Savard, Ginette (F)	708	G5C 1M8
169	Otis, Roland (M)	708	
170	Otis, Alain (M)	708	
171	Dasilva, Augustin (M)	735	G5C 1M9
172	Maysand, Christiane (F)	735	
173	Deschênes, Georges-Marie (M)	750	G5C 1M8
174	Dekeyser, René (M)	751	G5C 1M9
175	Lebel, Claudette (F)	751	
176	Boulay, Johanne (F)	767	
177	Roy, Marcel (M)	767	
178	Roy, Isidore (M)	767	
179	Roy, Noella (F)	767	
180	Lebel, Claudette (F)	779-4	
181	Lebel, Suzanne (F)	779-4	
182	Bernier, Luc (M)	779-4	
183	Bernier, Bruno (M)	779	G5C 1M9
184	St-Amand, Louise (F)	779	
185	Normand, Léonard (M)	779	
186	Normand, Rose-Emma (F)	779	
187	Brochu, Hélène (301)	801	G5C 1N3
	814 DE PUYJALON		G5C 1N1
188	Roy, Alain (M)	#204	
189	Castilloux, Ernest (M)	#247	
190	Ross, René (M)	#259	
191	Hovington, Gervais (M)	#289	
192	Pelletier, Ghislain (M)	#290	
193	Vigneault, David (M)	#302	
194	Noel, Pierre-Paul (M)	#302	
195	Caron, Gilles (M)	#303	
196	Tremblay, Jean-Yves (M)	#346	
197	Labrie, Jean-Guy (M)	#340	
198	Labrie, Jean-Marc (M)	#340	
199	Côté, Michel (M)	#349	
200	Michaud, Dominique (M)	#359	
201	Bouchard, Jean-Paul (M)	#387	
202	Boudreault, Daniel (M)	#392	
203	Beaulieu, Roger (M)	#394	
204	Hilton, Thomas (M)	#397	
205	Gauvin, Robert (M)	#398	
206	Bernard, François (M)	832	G5C 1N1
207	Lévesque, Richard (M)	832	
208	Vézina, Lucie (F)	832	
209	Mo Chi Hong (M) (21)	842	
210	Ho Richard (M) (21)	842	
211	Szeto, John (M) (21)	842	
212	Paré, Martin (M) (23)	842	
213	Veilleux, Linda (F) (23)	842	
214	Lafontaine, Hélène (F) (20)	842	
215	Feurlicht, Jack (M) (22)	842	
216	Boily, Germain (M)	843	G5C 1N3
217	Boily, Germain Mme (F)	843	
218	Cardinal, Christine (F) (201)	858	G5C 1N1
219	Poirier, Brigitte (F) (303)	858	
220	Beaulac, Yvon (M) (304)	858	
221	Brochu, Nive (M) (301)	858	
222	Gauthier, Lise (F) (302)	858	
223	Castonguay, Aline (F)	859	G5C 1N3
224	Castonguay, Richard (M)	863	
225	Castonguay, Irène (F)	863	
226	Pelletier Castonguay, Louise	863	
227	Castonguay, Fernand (M)	863	
228	Imbeault, Gérard (M)	871-1	G5C 1N8
229	Paquet, Diane (F)	871-1	
230	Jacob, Lucie (F)	871-2	
231	Pelletier, Nicole (F)	875	G5C 1N3
232	Côté, Marcel (M)	875	
233	Côté, Olivette (F)	875	
234	Dallaire, Hélène (F)	877	
235	Gagnon, Pierre (M)	877	
236	Allicy, France (F)	884	G5C 1N1
237	Côté, Yves (M)	897	G5C 1N3
238	Beaulieu Côté, Marie (F)	897	
239	Côté, Martin (M)	897	
240	Côté, Michel (M)	897	
241	Savard, Carl (M)	910	G5C 1N1

RURAL/RURALE

N° | page | N° | of/de

polling division / section de vote

electoral district/circonscription: CHARLEVOIX

certified / certifié

signature(s)-enumerator(s) / signature(s)-recenseur(s)

Charlotte Dion

URBAN/URBAINE

N° 167 | page N° 2 | of/de 3

polling division / section de vote

160333

F 303 — 8.5M-7-79

PRELIMINARY LIST OF ELECTORS

ELECTIONS CANADA

LISTE PRÉLIMINAIRE DES ÉLECTEURS

This list of qualified electors for the polling division number as set out below was prepared for use at the pending federal election from information obtained at the enumeration and has been certified by the signature(s) below as to completeness and correctness so far as is possible.

La présente constitue la liste des électeurs de la section de vote dont le numéro apparaît plus bas préparée en vue de l'élection fédérale en cours d'après les renseignements recueillis lors du recensement. Le(s) recenseur(s) y a(ont) apposé sa(leur) signature, affirmant que cette liste est aussi complète et exacte que possible.

N°	DE PUYJALON		
242	Savard, Francis (M)	910	G5C 1N1
243	Savard, Gérald (M)	910	
244	Desbiens, Rolande (F)	910	
245	Savard, Laurent (M)	910	
246	Savard, Jean (M)	910	
247	Chamberland, Line (F)	910	
248	Chamberland, Fernand (M)	910	
249	Chamberland, Alberte (F)	910	
250	Lessard, Rosaire (M)	924	
251	Lessard B. Jeanne (F)	924	
252	Lessard, Roland (M)	924	
253	Blanchette, Marie (F)	1007	G5C 1N4
254	Bouchard, Madeleine (F)	1008	G5C 1N5
255	Langevin, Chantale (F)	1012	
256	Grenier, Alain (M)	1012	
257	St-Louis, Lise (F)	1012	
258	Normand, Lionel (M)	1012	
259	Côté, Cyrille (M)	1013	G5C 1N4
260	Côté Pineault, Marie-Laure	1013	
261	Côté, Suzanne P. (F)	1013	
262	Côté, Marie-Andrée (F)	1013	
263	Thibeault, Doris (F)	1028	G5C 1N5
264	Thibeault Proulx, Jeannine	1028	
265	Thibeault, Mona (F)	1028	
266	St-Laurent, Marie (F)	1031	G5C 1N4
267	St-Laurent, Raoul (M)	1031	
268	St-Laurent, Marie-Blanche	1031	
269	St-Laurent, Denis (M)	1031	
270	Gagné, Line (F)	1039-1	
271	Michaud, Noel (M)	1039	
272	Boily, Thérèse (F)	1039	
273	Michaud, André (M)	1039	
274	Beaulieu, Rita (F)	1041	
275	Dumont, Pierre-Paul (M)	1041-2	
276	St-Pierre, Yves (M)	1041-2	
277	Leduc, Marie-Ange (F)	1042	G5C 1N5
278	Leduc, Roger (M)	1042	
279	Leduc, Elaine (F)	1042	
280	Bélanger, Yvette (F)	1044-1	
281	St-Pierre, Sophia (F)	1044-2	
282	St-Gelais, Pierre (M)	1044-2	
283	Lévesque, Mario (M)	1051	G5C 1N4
284	Charest, Gemma (F)	1051	
285	Morin, Marcel (M)	1051B	
286	Lessard, Bélinda (F)	1051B	
287	Lévesque, Madeleine (F)	1066	G5C 1N5
288	Lévesque, Alfred (M)	1066	
289	Lévesque, Yvan (M)	1066	
290	Lebrun, Fabienne (F)	1066	
291	Boulianne, Claudette (F)	1067	G5C 1N4
292	Lavoie, Bertrand (M)	1067	
293	Lavoie, Monique (F)	1067	
294	Belzile, Irénée Mme (F)	1081	
295	Belzile, Irénée (M)	1081	
296	Belzile, Louise (F)	1081	
297	Belzile, André (M)	1081	
298	Tremblay, Carol (M)	1088	G5C 1N5
299	Tremblay, Simone (F)	1088	
300	Bouchard, Félicien (M)	1095	G5C 1N4
301	Maltais, Simone (F)	1095	
302	Greier, Michel (M)	1107	
303	Blanchette, Rosaire (M)	1107	G5C 1N4
304	Collin, Marie-Josée (F)	1110	G5C 1N5
305	Martin, Lise (F)	1110	
306	Noel, Jean-Pierre (M)	1110	
307	Bégin, Gaston (M)	1110-1	
308	Tremblay, Claude (M)	1110-2	
309	Lepage, Edith (F)	1110-2	
310	Ringuet, Emile (M)	1121	G5C 1N4
311	Ringuet, Alpheda (F)	1121	
312	Ringuet, Yoland (M)	1121	
313	Ringuet, Pierrette (F)	1121	
314	Fournier, Louise (F)	1121	
315	Dubé, Louise (F)	1123	
316	Gagnon, Antoine (M)	1136	G5C 1N5
317	Gagnon, Marianne (F)	1136	
318	Gagnon, Jean-Pierre (M)	1136	
319	Gagnon, Caroline (F)	1136	
320	Gagnon, Marcel (M)	1136	

RURAL/RURALE

N° | page | N° | of/de

polling division / section de vote

electoral district/circonscription

CHARLEVOIX

certified / certifié

signature(s)-enumerator(s) / signature(s)-recenseur(s)

URBAN/URBAINE

N° 167 | page N° 3 | of/de 3

polling division / section de vote

160334

F 303 **PRELIMINARY LIST OF ELECTORS**

ELECTIONS CANADA

LISTE PRÉLIMINAIRE DES ÉLECTEURS

85M-7-79

This list of qualified electors for the polling division number as set out below was prepared for use at the pending federal election from information obtained at the enumeration and has been certified by the signature(s) below as to completeness and correctness so far as is possible.

La présente constitue la liste des électeurs de la section de vote dont le numéro apparaît plus bas préparée en vue de l'élection fédérale en cours d'après les renseignements recueillis lors du recensement. Le(s) recenseur(s) y a(ont) apposé sa(leur) signature, affirmant que cette liste est aussi complète et exacte que possible.

N°					N°				
	Boul. Blanche.								
1	Blouin, Rosa	(F)	755	G5C 2B4.	57	deschenes,Raymonde	(F)	320	G5C 1N6.
2	Fournier, Roméo	(M)	755	G5C 2B4.	58	Michaud, Roberto	(M)	322	G5C 1N6.
3	Moreau, Reine	(F)	755	G5C 2B4.	59	Petit pas, Therese	(F)	322	G5C 1N6.
4	Julien, Christian	(M)	771	G5C 2B4.	60	Tremblay, Mario	(M)	332	G5C 1N6.#1.
5	Julien, Gilbert	(M)	771	G5C 2B4.	61	Chretien, Sylvanne	(F)	332	G5C 1N6.#L.
6	Julien, M-Josée	(F)	771	G5C 2B4.	62	Pitre, Jean-luc	(M)	332	G5C 1N6.#2.
7	Julien, Rachel	(F)	771	G5C 2B4.	63	Brisson, Martine	(F)	332	G5C 1N6.#2.
8	Girard, Louiselle	(F)	772	G5C 2B5,	64	Martel Isabelle	(F)	343	G5C 1N7.
9	Letourneau, Roland	(M)	772	G5C 2B5.	65	Roy, Jeanne	(F)	350	G5C 1N6.#1.
10	Thibeault,Blandine	(F)	772	g5C 2B5.	66	Charest, Diane	(F)	350	G5C 1N6.#2.
11	Thibeault, g-omer	(M)	772	G5C 2B5.	67	Paquet, Jean-Yves	(M)	350	G5C 1N6.#2.
12	Thibeault, Omer	(M)	772	G5C 2B5.	68	Deschenes, Marcial	(M)	350	G5C 1N6.#4.
13	G.Foster, Celyne	(F)	787	G5C 2B4.	69	Guimond, Fernand	(M)	350	G5C 1N6.#5.
14	Pineault, Laurent	(M)	787	G5C 2B4.	70	Gamache, Nicole	(F)	350	G5C 1N6.#5.
15	Moreau, Nelson	(M)	787	G5C 2B4. #1.	71	Goulet, Lionel	(M)	350	G5C 1N6. #6.
16	Jalbert, J-Jacques	(M)	787	G5C 2B4. #2.	72	Maltais, victoire	(M)	350	G5C 1N6.#8.
17	Saint-Hilaire,Reyald	(M)	787	G5C 2B4. #3.	73	Murray,George-aimé	(M)	350	G5C 1N6.#9.
18	Perreault, René	(M)	787	G5C 2B4, #4.	74	Castongay, Mario	(M)	355	G5C 1N7.
19	Trmblay, Olivier	(M)	787	G5C 2B4. #5.	75	Chouinard,luc	(M)	367	G5C 1N7.
20	Gervais, Floida	(F)	787	G5C 2B4. #6.	76	Chouinard,Jeannette	(F)	367	G5C 1N7.
21	Parent, France	(F)	787	G5C 2B4. #6.	77	Chouinard,Guy	(M)	367	G5C 1N7.
22	Maltais, Renald	(F)	787	G5C 2B4. #8.	78	Beaulieu, Marc	(M)	381	G5C 1N7.
23	St-Amand, Richard	(M)	787	G5C 2B4. #10.	79	Gosselin, Pauline	(F)	381	G5C 1N7.
24	Banville, Bernard	(M)	788	G5C 2B5.	80	Gauthier, Aline	(F)	395	G5C 1N7.
25	Banville, Harold	(M)	788	G5C 2B5,	81	Simard, Roger	(M)	395	G5C 1N7.
26	Banville, Huguette	(F)	788	G5C 2B5.	82	Simard,Suzie	(F)	397	G5C 1N7.
27	Julien, Lise	(F)	788	G5C 2B5.	83	Ouellet,omer	(M)	407	G5C 1N7.
28	Julien, Serge	(M)	788	G5C 2B5.	84	OUellet,thérese	(F)	407	G5C 1N7.
	Boul. Joliet				85	Cantin,Sylvio	(M)	439	G5C 1N8.
29	Gagnon, Gerard	(M)	276	G5C 1N7. #3.	86	Cantin,Line	(F)	439	G5C 1N8.
30	Gagnon, Jacinthe	(F)	276	G5C 1N7. #3.	87	Cantin,Jeannette	(F)	439	G5C 1N8.
31	Bouchard, Richard	(M)	278	G5C 1N6. #2.	88	Blouin, benoit	(M)	440	G5C 1N9.
32	Bouchard, Suzanne	(F)	278	G5C 1N6. #2.	89	Gagné, Reine	(F)	440	G5C 1N9.
33	Martin. Lucille	(F)	278	G5C 1N6. #4.	90	Roy, Etienne	(M)	440	G5C 1N9.#2.
34	Tremblay, J-Chrles	(M)	278	G5C 1N6. #5.	91	Couture, Rayald	(M)	440	G5C 1N9.#3.
35	Beaudoin, Jacques	(F)	289	G5C 1N7.	92	Lavoie, joanne	(F)	440	G5C 1N9.#3.
36	Beaudin, Joanne	(M)	289	G5C 1N7.	93	Desmeules, Claude	(F)	455	G5C 1N8.
37	Baril, Charlotte	(f)	290	G5C 1N6.	94	St-gelais, Roger	(M)	455	G5C 1N8.
38	Paquet, Gérard	(M)	290	G5C 1N6.	95	Carrier, rock	(M)	456	G5C 1N9.#2.
39	Lapointe, Aldo	(M)	303	G5C 1N6.	96	Tremblay, marie-rose	(F)	456	G5C 1N9.#2.
40	Lapointe, Géma	(F)	303	G5C 1N6.	97	Trenblay, Agnes	(F)	456	G5C 1N9.#3.
41	Lapointe, Léo	(M)	303	G5C 1N6.	98	Tremblay,Dany	(M)	456	G5C 1N9.#3.
42	Lapointe, Sylvain	(M)	303	G5C 1N6.	99	Tremblay, Etienne	(M)	456	G5c 1N9.#3.
43	Bouchard, Blanch-A	(F)	306	G5C 1N6. #1.	100	Tremblay, Gilles	(M)	456	G5C 1N9.#3.
44	Devost, armand	(M)	306	G5C 1N6. #2.	101	Fortin, roland	(M)	467	G5C 1N8.
45	Devost, alain	(M)	306	G5C 1N6. #2.	102	Fortin,Blanche	(F)	467	G5C 1N8.
46	Fortin, Marie-eve	(F)	306	G5C 1N6. #3.	103	fortin,Line	(F)	467	G5C 1N8.
47	Maziade, Linda	(F)	306	G5C 1N6. #4.	104	Richard, alain	(M)	479	G5C 1N8.
48	Bouchard, alin	(M)	306	G5C 1N6. #5.	105	Richard, mercedese	(F)	479	G5C 1N8.
49	Bouchard, francine	(F)	306	G5C 1N6. #5.	106	Savard, Paul	(M)	479	G5C 1N8.
50	Trembay, Jules	(M)	306	G5C 1N6. #6.	107	Deschene,Charle-auguts	(M)	482	G5C 1N9.
51	Tremblay, Jeannot	(M)	306	G5C 1N6. #6.	108	deschenes, lucienne	(F)	482	G5C 1N9.
52	Tremblay, Euclide	(M)	306	G5C 1N6. #6.	109	Deschenes, Marthe	(F)	482	G5C 1N9.
53	Bérubé, fernande	(F)	306	G5C 1N6. #6.	110	Deschenes,Marie	(F)	482	G5C 1N9.
54	Deschenes,J-Lucien	(M)	320	G5C 1N6.	111	Deschenes, Joseph	(M)	495	G5C 1N8.
55	Deschenes, Joanne	(F)	320	G5C 1N6.	112	Deschenes, Marie-paule	(F)	495	G5C 1N8.
56	Deschenes, Marlene	(F)	320	G5C 1N6.	113	Deschenes, Jacques	(M)	495	G5C 1N8.
					114	Fillion,Claude	(M)	496	G5C 1N7.
					115	Fillion, Anna	(F)	496	G5C 1N7.
					116	Fillion,denise	(F)	496	G5C 1N7.

RURAL/RURALE			electoral district/circonscription	URBAN/URBAINE	
N°	page N°	of/de	Charlevoix.	N° 168 (11)	page N° 1 of/de 3
polling division section de vote			certified/certifié signature(s)-enumerator(s) / signature(s)-recenseur(s) Johanne Desrosiers Lucie Jacob	polling division section de vote	

160335

F 303 **PRELIMINARY LIST OF ELECTORS**

ELECTIONS CANADA

LISTE PRÉLIMINAIRE DES ÉLECTEURS

85M-7-79

This list of qualified electors for the polling division number as set out below was prepared for use at the pending federal election from information obtained at the enumeration and has been certified by the signature(s) below as to completeness and correctness so far as is possible.

La présente constitue la liste des électeurs de la section de vote dont le numéro apparaît plus bas préparée en vue de l'élection fédérale en cours d'après les renseignements recueillis lors du recensement. Le(s) recenseur(s) y a(ont) apposé sa(leur) signature, affirmant que cette liste est aussi complète et exacte que possible.

Boul,Joliet

N°					
117	Desrosiers, Léonie	(F)	497	G5C 1N8.	#1.
118	Desrosiers, Joanne	(F)	497	G5C 1N8.	#1.
119	Deschenes, Claude	(M)	497	G5C 1N8.	#2.
120	Deschenes, Lise	(F)	497	G5c 1N8.	#2.
121	Rioux,Claire	(F)	505	G5C 1N8.	
122	Rioux, Daniel	(M)	505	G5C 1N8.	
123	Rioux, dolores	(F)	505	G5C Ln8.	
124	Rioux, Lauréat	(M)	505	G5C 1N8.	
125	Lesvesque, Denise	(F)	510	G5C 1N9.	
126	Lesvseque, Jean-claude		510	G5C 1N9.	
127	Coté,azarius	(M)	519	G5C 1N8.	
128	Paradis, Guy	(M)	519	G5C 1N8.	
129	Savard, Lucienne	(M)	519	G5C 1N8.	
130	Otis, Alphonse	(M)	524	G5C 1N9.	
131	Otis, Berthe	(F)	524	G5C 1N9.	
132	Binet,Eugene	(M)	531	G5c 1N8.	
133	Clement,Robert	(M)	538	G5C 1N9.	
134	Clement, Gabrielle	(F)	538	G5C 1N9.	
135	Clement, Marc	(M)	538	G5C 1N9.	
136	Lesvesques, Jacques	(M)	552	G5C 1N9.	
137	Lesvesques, Viatrice	(F)	552	G5C 1N9.	
138	Jomphe, nathalie	(F)	552	G5C 1N9.	
139	Savard, Ghiselaine	(F)	566	G5C 1n9.	
140	Savard, SErge	(M)	566	G5C 1N9.	
141	Desrosiers,andré	(M)	580	G5C 1N9.	
142	Desrosiers,ida	(F)	580	G5C 1N9.	
143	Leclerc, Yvon	(M)	594	G5C 1N9.	
144	Leclerc, Gilberte	(F)	594	G5C 1N9.	
145	Tremblay,paul-andré	(M)	610	G5C 1N9.	
146	Bernatchez,Renée	(F)	610	G5C 1N9.	
147	Tremblay,andrée	(F)	610	G5C 1N9.	
148	Tremblay, Lise	(F)	610	G5C 1N9.	
149	Tremblay, colette	(F)	610	G5C 1N9.	
150	Mailhot,alberic	(M)	622	G5C 1N9.	
151	Mailhot, aline	(F)	622	G5C 1N9.	
152	Lavoie, omeril	(M)	636	G5C 1N9.	
153	Lavoie, almida	(F)	636	G5C 1N9.	
154	Tremblay,jean-noel	(M)	662	G5C 1N9.	#3
155	Perron, carl	(M)	662	G5C 1N9.	#4
156	Lesvesque, jean	(M)	662	G5C 1N9.	#8
157	Nadeau, Mario	(M)	662	G5C 1N9.	#9
158	Guay,Jacques	(M)	662	G5C 1N9.	#9
159	Dubé,Albertus	(M)	662	G5C 1N9.	#10
160	Arsenault,Laurent	(M)	696	G5C 1p2.	
161	Goulet, béatrice	(F)	696	G5C 1p2.	
162	Arsenault, real	(M)	696	G5C 1P2.	
163	Arsenault, denis	(M)	696	G5C 1P2.	
164	Landry, Florent	(M)	710	G5C 1P2.	
165	Trudel, Nicole	(F)	710	G5C 1P2.	
166	Cavanagh, Pierre	(M)	710	G5C 1P2.	
167	Cavanagh, Denis	(M)	710	G5C 1P2.	
168	Lessard,jean-guy	(M)	722	G5C 1P2.	
169	Lessard, Claudelaine	(F)	722	G5C 1P2.	
170	Cavanagh, Hélene	(F)	722	G5C 1P2.	#1
171	Fortin,Rock	(M)	722	G5C 1P2.	SS.
172	Girard, Francis	(M)	722	G5c 1P2.	#2
173	Girard, Doris	(F)	722	G5C 1P2.	#2
174	Ratté, Robert	(M)	738	G5C 1P2.	
175	Desmeules,Jean-Yves	(M)	738	G5C 1P2.	
176	Audet, Alain	(M)	738	G5C 1P".	
177	Bergeron, J-Donat	(M)	752	G5C 1P2.	
178	Bergeron, Lucie	(F)	752	G5C 1P2.	
179	Lavoie,Joseph	(M)	764	G5C 1P2.	
180	Lavoie,Andrée	(F)	764	G5C 1P2.	
181	Lavoie,Claire	(F)	764	G5C 1P2.	
182	Lavoie, Lise	(F)	764	G5C 1P2.	
183	Lavoie,marcelle	(F)	764	G5C 1P2.	
184	Michaud,Enid	(F)	778	G5C 1P2.	#1.
185	Garant,Benoit	(M)	778	G5C 1P2.	#2.
186	Larouche, Carole	(F)	778	G5C 1P2.	#3.
187	Gagnon, Brigitte	(F)	778	G5c 1P2.	#3.
188	Asselin, Guylaine	(F)	778	G5C 1P2.	#3.
189	Chouinard, Marianne	(F)	778	G5C 1P2.	#4.
190	Bois, Richard	(M)	778	G5C 1p2.	#5.
191	Chamberland,m-anne	(F)	778	G5C 1P2.	#6.
192	Gaeremynck,Claude	(M)	812	G5C 1P4.	
193	L'aumonier,Jacques	(M)	848	G5C 1P4.	
194	Bellavance, Yvette	(F)	852	G5C 1P4.	
195	Bellevance,Michel	(M)	852	G5c 1P4.	
196	Bellavance,Hélene	(F)	852	G5C 1P4.	
197	Bellavance,Louise	(F)	852	G5C 1P4.	
198	Deschnes,Alcide	(M)	852	G5C 1P4.	#1.
199	Betts, Michael	(M)	852	G5C 1P4.	#2.
200	Pinel,Diane	(F)	852	G5C 1P4.	#3.
201	Lesvseque,Bernard	(M)	852	G5C 1P4.	#4
202	Savard, Guylaine	(F)	852	G5C 1P4.	#5
203	Savard,Madelaine	(F)	852	G5C 1P4.	#7
204	Bouchard,Mario	(M)	852	G5C 1P4.	#8.
205	Lamarre,Serge	(M)	852	G5C 1P4.	#9.
206	Gauvrault, Serge	(M)	852	G5C 1P4.	#10.
207	Bouchard, dominique	(F)	852	G5C 1P4.	#11.
208	Richard, Alin	(M)	864	G5C 1P4.	
209	Gauthier, Colette	(F)	864	G5C 1P4.	
210	Groulx, Laurent	(M)	864	G5C 1P4.	#2.
211	Laperriere,Maurice	(M)	864	G5C 1P4.	#2.
212	Saucier, Francine	(F)	864	G5C 1P4.	#3.
213	Saucier, Yolande	(f)	864	G5C 1P4.	#3.
214	Lapointe, Jeannot	(M)	864	G5C 1P4.	#4.
215	Laperriere,marc	(M)	864	G5c 1P4.	#4.
216	Brisson,Ghiselain	(M)	864	G5C 1P4.	#5.
217	Lamarre,Robert	(M)	878	G5C 1P4.	
218	Lamarre,Linda	(F)	878	G5C 1P4.	
219	Corbay,Guy	(M)	878	G5c LP4.	
220	Pelletier,Gaston	(M)	878	G5c 1P4.	
221	St-Laurent,Geatan	(M)	878	G5C 1P4.	
222	Otis,Jean-marc	(M)	878	G5C 1P4.	
223	Ducas, Jean-Yves	(M)	878	G5C 1P4.	
224	Boissoneau,Sylvain	(M)	878	G5C 1P4.	
225	Gauthier, Rodolph	(M)	878	G5C 1P4.	
226	Martin, Maurice	(M)	892	G5C 1P4.	
227	Martin,Solange	(F)	892	G5C 1P4.	
228	Dugas,Armand	(M)	892	G5C 1p4.	
229	Landry, Richard	(M)	892	G5C 1P4.	
230	Lesvseques,Normand	(M)	892	G5C 1P4.	
231	Belanger,michel	(M)	892	G5C 1p4.	
232	Bilodeau, Benoit	(M)	892	G5C 1P4.	
233	Girard, Charles	(M)	904	G5C 1P4.	
234	Girard, Louise	(F)	904	G5C 1P4.	
235	Tremblay, Judes	(M)	920	G5C 1P4.	
236	Tremblay,Benoit	(M)	920	G5C 1P4.	

RURAL/RURALE

N° | page N° of/de

polling division / section de vote

electoral district/circonscription: Charlevoix.

signature(s)-enumerator(s) / signature(s)-recenseur(s): Joanne Desrosiers Lucie Jacob

URBAN/URBAINE

N° 168u. | page N° 2 of/de 3

polling division / section de vote

F 303

8 SM-7-79

PRELIMINARY LIST OF ELECTORS

ELECTIONS CANADA

160336

LISTE PRÉLIMINAIRE DES ÉLECTEURS

This list of qualified electors for the polling division number as set out below was prepared for use at the pending federal election from information obtained at the enumeration and has been certified by the signature(s) below as to completeness and correctness so far as is possible.

La présente constitue la liste des électeurs de la section de vote dont le numéro apparaît plus bas préparée en vue de l'élection fédérale en cours d'après les renseignements recueillis lors du recensement. Le(s) recenseur(s) y a(ont) apposé sa(leur) signature, affirmant que cette liste est aussi complète et exacte que possible.

N°					
	Boul. Joliet,				
237	Tremblay,Marguerite	(F)	920	G5C 1P4.	
238	Tremblay,France	(F)	920	G5C 1P4.	
239	Tremblay,Mario	(M)	920	G5C 1P4.	
240	Tremblay,Sylvie	(F)	920	G5C 1P4.	
241	Lefrancois,andré	(M)	946	G5C 1P4.	#1.
242	Belanger,Richard	(M)	946	G5C LP4.	#2.
243	Desbiens, Serge	(M)	946	G5C 1P4.	#3.
244	Vaillancourt,Denis	(M)	946	G5C LP4.	#5.
245	Gagné,Claude	(M)	946	G5C 1P4.	#6.
246	Flante,Claude	(M)	946	G5C 1P4.	#7.
247	Pelletier, Lionel	(M)	946	G5C 1P4.	#8.
248	Gagnon, Claude	(M)	946	G5C 1P4.	#10.
249	Boucher, Bertrand	(M)	946	G5C 1P4.	#11.

RURAL/RURALE			electoral district/circonscription	URBAN/URBAINE		
N°	page		Charlevoix.	N°	page	
	N°	of/de	certified / certifié signature(s)-enumerator(s) / signature(s)-recenseur(s)	168u.	N° 3	of/de 3.
polling division / section de vote			Joanne Desbiens Lucie Jacob	polling division / section de vote		

F 303 **PRELIMINARY LIST OF ELECTORS**

8 SM-7-79

160337

LISTE PRÉLIMINAIRE DES ÉLECTEURS

This list of qualified electors for the polling division number as set out below was prepared for use at the pending federal election from information obtained at the enumeration and has been certified by the signature(s) below as to completeness and correctness so far as is possible.

La présente constitue la liste des électeurs de la section de vote dont le numéro apparaît plus bas préparée en vue de l'élection fédérale en cours d'après les renseignements recueillis lors du recensement. Le(s) recenseur(s) y a(ont) apposé sa(leur) signature, affirmant que cette liste est aussi complète et exacte que possible.

ROULEAU

N°			
1	Tremblay, Lise (F)	43	G5C1T3
2	Roy, Raymond (M)	43	
3	Dumont, Rénald (M)	75	
4	Santerre Dumond, Jocelyne (F)	75	
5	Chouinard, Marc-Henri (M)	87	
6	Chouinard, Bibianne (F)	87	
7	Chouinard, Lucie (F)	87	
8	Chouinard, Anne (F)	87	
9	Michaud, Emérentienne (F)	88	G5C1T4
10	Michaud, Jean-Paul (M)	88	
11	Bergeron, Bernise (F)	100A	
12	Bergeron, Paul (M)	100A	
13	Chassé, Denise (F)	100B	
14	Chassé, Gildor (M)	100B	
15	Lavoie, Gilles (M)	100C	
16	Imbeault, Norma (F)	100C	
17	Lapierre, Nicole (F)	100D	
18	Duclos, Jacques (M)	100D	
19	Mcarthy, Alain (M)	114	
20	Duguay, Johanne (F)	114	
21	Boudreau, Chantal (F)	116	
22	Boudreau, Aline (F)	116	
23	Boudreau, Ludgés (M)	116	
24	Forbes, Lise (F)	123	G5C1T3
25	Forbes, Paul (M)	123	
26	Forbes, Jean (M)	123	
27	Forbes Dionne, Lucille (F)	123	
28	Savard, Laurence (F)	126	G5C1T4
29	Savard, Clément (M)	126	
30	Roussel, Jacques (M)	137	G5C1T3
31	Roussel, Gaétanne (F)	137	
32	Michaud, Sylvie (F)	138	G5C1T4
33	Leblanc, Isidore (M)	138	
34	Côté, Raymond (M)	140	
35	Cronier, Julia (F)	140	
36	Gagnon, Thérèse (F)	142	
37	Gagnon, Gabriel, (M)	142	
38	Gagnon, Danielle (F)	142	
39	Gagnon, Richard (M)	142	
40	Thibeault, France (F)	147	G5C1T5
41	Beaulieu, Langis (M)	147	
42	Santerre, Denis (M)	151	
43	Lesvesque, France (F)	151	
44	Madore, Pierre (M)	155	
45	Madore Trudel, Denise (F)	155	
46	Beaulieu, Claude (M)	156	G5C1T4
47	Beaulieu, Lise (F)	156	
48	Pelletier, Donald (M)	160	
49	Boulay, Nicole (F)	160	
50	Porlier, Jean-Yves (M)	164	
51	Porlier, Jocelyne (F)	164	
52	Desrosiers, Marc (M)	168	
53	Desrosiers, Jacques (M)	168	
54	Bouchard, Daniel (M)	173	G5C1T3
55	Bouchard, Irène (F)	173	
56	Bélanger, Réjeanne (F)	174	G5C1T4
57	Thibeault, Cyrille (M)	174	
58	Michaud, Marc (M)	184	
59	Michaud, Michel (M)	184	
60	Michaud, Nancy (F)	184	G5C1T4
61	Michaud, Jean-Yves (M)	184	
62	Michaud, Bernard (M)	184	
63	Michaud, Jeannine (F)	184	
64	Asselin, Josée (F)	185	G5C1T5
65	Asselin, Guy (M)	185	
66	Asselin, Réjeanne (F)	185	
67	Savard Blouin, Sylvie (F)	197	
68	Blouin, Jean (M)	197	
69	Roy Couturier, Georgette (F)	198	G5C1T4
70	Couturier, Réal (M)	198	
71	Desrosiers, Claude (M)	211	G5C1T3
72	Desrosiers, Yvan (M)	211	
73	Desrosiers, Henriette (F)	211	
74	Desbiens, Paulette (F)	222	
75	Caron, Roland (M)	222	
76	Blanchard, Edith (F)	225	G5C1T3
77	Blanchard, Fernande (F)	225	
78	Blanchard, Edouard (M)	225	
79	Chouinard, Lucie (F)	232	G5C1T4
80	Dionne, Louis-David (M)	232	
81	Harvey, Rose (F)	233	G5C1T3
82	Harvey, Gérard (M)	233	
83	Gagné, Mario (M)	242	G5C1T4
84	Gagné, Lauréat (M)	242	
85	Gagné, Marie-Ange (F)	242	
86	Santerre, Rolande (F)	247	G5C1T3
87	Savard, Jean-Yves (M)	247	
88	Belisle, Gilles (M)	258	G5C1T4
89	Tremblay, France (F)	258	
90	Desgagnés, Madelaine (F)	259	G5C1T3
91	Desgagnés, Paul (M)	259	
92	St-Laurent, Nicole (F)	268	G5C1T4
93	St-Laurent, Gilles (M)	268	
94	Tremblay, Rosanne (F)	271	G5C1T3
95	Tremblay, Patricia (F)	271	
96	Tremblay, Patrick (M)	271	
97	St-Pierre, Gertrude (F)	280	G5C1T4
98	St-Pierre, Wilbrod (M)	280	
99	Pelletier, Guy (M)	301	G5C1T3
100	Pelletier, Claudette (F)	301	
101	Pelletier, Nancy (F)	301	
102	Langlois, Claudia (F)	301	
103	Gagné, Roland (M)	306	G5C1T5
104	Emond, Ginette (F)	306	
105	Desbiens, Patrice (M)	306 SS	
106	Chassé, Andrée (F)	306 SS	
107	Harrison, Mariette (F)	320	
108	Harrison, Donald (M)	320	
109	Parré, Bernard (M)	329	G5C1T3
110	Lebrun, Louise (F)	329	
111	Santerre, Anne-Marie (F)	330	G5C1T5
112	Santerre, Henri (M)	330	
113	Thériault Blanchard Jeanne-Mance (F)	342	
114	Blanchard, Vincent (M)	342	
115	Santerre, Violette (F)	343	G5C1T3
116	Antonelli, Josée (F)	343	
117	Dionne, Harold (M)	343	
118	Dionne, Lucien (M)	343	
119	Dionne, Yves (M)	343	
120	Corriveau, Sylvie (F)	359	G5C1T5

RURAL/RURALE

N° | page N° | of/de

polling division section de vote

electoral district/circonscription

CHARLEVOIX

certified certifié

signature(s)-enumerator(s) / signature(s)-recenseur(s)

Claudette Pelletier

URBAN/URBAINE

N° 169 U

page N° 1 of/de 2

polling division section de vote

F 303 **PRELIMINARY LIST OF ELECTORS**

8.5M-7-79

160338

LISTE PRÉLIMINAIRE DES ÉLECTEURS

This list of qualified electors for the polling division number as set out below was prepared for use at the pending federal election from information obtained at the enumeration and has been certified by the signature(s) below as to completeness and correctness so far as is possible.

La présente constitue la liste des électeurs de la section de vote dont le numéro apparaît plus bas préparée en vue de l'élection fédérale en cours d'après les renseignements recueillis lors du recensement. Le(s) recenseur(s) y a(ont) apposé sa(leur) signature, affirmant que cette liste est aussi complète et exacte que possible.

N°			
121	Caron, Martin (M)	359	G5C1T5
122	Laplume, Michel (M)	362	
123	Durteste, Alberte (F)	362	
124	Plamondon, Marcel (M)	376	
125	Plamondon, Jacqueline (F)	376	

RURAL/RURALE			electoral district/circonscription	URBAN/URBAINE		
N°	page		CHARLEVOIX	N° 169 U	page	
	N°	of/de			N° 2	of/de 2
polling division section de vote			certified / certifié — signature(s)-enumerator(s) / signature(s)-recenseur(s)	polling division section de vote		

F 303 **PRELIMINARY LIST OF ELECTORS**

8.5M-7-79

ELECTIONS CANADA

160339

LISTE PRÉLIMINAIRE DES ÉLECTEURS

This list of qualified electors for the polling division number as set out below was prepared for use at the pending federal election from information obtained at the enumeration and has been certified by the signature(s) below as to completeness and correctness so far as is possible.

La présente constitue la liste des électeurs de la section de vote dont le numéro apparaît plus bas préparée en vue de l'élection fédérale en cours d'après les renseignements recueillis lors du recensement. Le(s) recenseur(s) y a(ont) appose sa(leur) signature, affirmant que cette liste est aussi complète et exacte que possible.

DES CÈDRES

N°				N°			
1	ANCTIL, ROLAND (M)	382	G5C 1S4	61	TREMBLAY, GEORGES (M)	487	G5C 1S5
2	ANCTIL, LUCIENNE (F)	382		62	BRISSON, PIERRE (M)	492	G5C 1S4
3	ANCTIL, P. LUCIENNE (F)	382		63	BRISSON, ROSE (F)	492	
4	ANCTIL, GINETTE (F)	382		64	SIMARD, SERGE (M)	496	G5C 1S4
5	R. CÔTÉ, COLETTE (F)	386	G5C 1S4	65	SIMARD, REINE (F)	496	
6	CÔTÉ, ROBERT (M)	386		66	LÉVESQUE, NORMAND (M)	501	G5C 1S5
7	GAGNON, CLARA (F)	392	G5C 1S4	67	MARTIN, MAURICE (M)	501	
8	DESCHÊNES, LÉO (M)	393	G5C 1S5	68	MARTIN, SOLANGE (F)	501	
9	DESCHÊNES, JACINTHE (F)	393		69	DUGAS, ARMAND (M)	501	
10	DESCHÊNES, FRANCE (F)	393		70	LANDRY, RICHARD (M)	501	
11	TREMBLAY, DESCHÊNES, THÉRÈSE (F)	393		71	BÉLANGER, MICHEL (M)	501	
12	SOUCY, ARLETTE (F)	394-A	G5C 1S4	72	BILODEAU, BENOIT (M)	501	
13	SOUCY, CAROL (M)	394-A		73	BOURGEOIS, JACQUES (M)	508	G5C 1S4
14	TREMBLAY, MADELEINE (F)	394		74	PINEAULT, BOURGEOIS, SYLVIE (F)	508	
15	TREMBLAY, GASTON (M)	394		75	BOURGEOIS, EDMÉE (F)	512	G5C 1S4
16	DESCHÊNES, CLÉMENT (M)	398	G5C 1S4	76	BOURGEOIS, MAURICE (M)	512	
17	DESCHÊNES, ALICE (F)	398		77	BOURGEOIS, MARGOT (F)	512	
18	DESJARDINS, CHRISTIAN (M)	398		78	PINEAULT, MICHÈLE (F)	512	
19	PROULX, NOËLLA (F)	398		79	DASTOUS, ELZÉARD (M)	513	G5C 1S5
20	LAROCQUE, MARCEL (M)	402	G5C 1S4	80	GAUTHIER, GINA (F)	513	
21	GAUTHIER, FRANCINE (F)	408	G5C 1S4	81	FORTIER, LINDA (F)	518-A	G5C 1S4
22	GIONET, GRACIEUSE (F)	414	G5C 1S4	82	FORTIER, DENIS (M)	518-A	
23	ST-LAURENT, JOSEPH (M)	414		83	GAGNON, ESTHER (F)	518-B	
24	OUELLET, JACINTHE (F)	414-2		84	FORTIN, JACQUES (M)	518-B	
25	BOUCHARD, ROBERT (M)	414		85	LAGACÉ, CLAUDE (M)	524-A	G5C 1S4
26	PEDNEAULT, LÉVIS (M)	414		86	DESMEULES, MARYSE (F)	524-A	
27	SIMARD, JEANNINE (F)	414		87	VACHON, MARCELLE (F)	524-C	
28	POIRIER, CLAUDE (M)	428	G5C 1S4	88	LACHANCE, ROSE-MARIE (F)	524-B	
29	LEDUC, RAYMONDE (F)	428		89	ROY, MICHEL (M)	527	G5C 1S5
30	SAVARD, NOËL (M)	435	G5C 1S5	90	ROY, SERGE (M)	527	
31	SAVARD, CLAIRE (F)	435		91	ROY, CAROLE (F)	527	
32	SAVARD, ANNE (F)	435		92	ROY, MARIETTE (F)	527	
33	DION, EDMOND (M)	438	G5C 1S4	93	ROY, MAURICE (M)	527	
34	DION, NOËLLINE (F)	438		94	CARON, LOUISE (F)	534	G5C 1S4
35	DION, RAYMOND (M)	438		95	CARON, MÉDARD (M)	534	
36	LEFRANÇOIS, ARTHUR (M)	440	G5C 1S4	96	FILLION, LÉON (M)	534	
37	LEFRANÇOIS, LAURENCE (F)	440		97	FILLION, LÉON mme (F)	534	
38	LEFRANÇOIS, MARIO (M)	440		98	SAUCIER, LUCIEN (M)	540	G5C 1S4
39	BERNIER, NOËL (M)	444	G5C 1S4	99	SAUCIER, MARTHE (F)	540	
40	ST-LOUIS, BERNIER, GABRIELLE (F)	444		100	RIOUX, FRANCIS (M)	541	G5C 1S5
41	COULOMBE, JEAN-LUC (M)	451	G5C 1S5	101	RIOUX, ROMUALD (M)	541	
42	DUBÉ, BRENDA (F)	451		102	RIOUX, FLORENCE (F)	541	
43	BORDELEAU, RICHARD (M)	454-A	G5C 1S4	103	DUCHESNE, GUY (M)	546	G5C 1S4
44	BORDELEAU, STÉPHANE (M)	454-A		104	DUCHESNE, ANDRÉ (M)	546	
45	GAGNÉ, LILIANE (F)	454-A		105	DUCHESNE, DANIELLE (F)	546	
46	THÉRIAULT, RENÉE (F)	454-B		106	DUCHESNE, PIERRE (M)	546	
47	RUELLAND, ANDRÉ (M)	458-B	G5C 1S4	107	DUCHESNE, GISÈLE (F)	546	
48	PLANTE, JEAN-CYR (M)	465	G5C 1S5	108	TREMBLAY, GUY (M)	552	G5C 1S4
49	CAVANAGH, FRANCINE (F)	465		109	SIROIS, TREMBLAY, GUYLAINE (F)	552	
50	BOURGEOIS, ROGER (M)	468	G5C 1S4	110	GAUVIN, LOUISE (F)	558	G5C 1S4
51	BOURGEOIS, LOUISETTE (F)	468		111	CHABOT, ALAIN (M)	558	
52	BEAULIEU, ADRIEN (M)	470	G5C 1S4	112	GAGNON, PORLIER, ANNIE (F)	558	
53	BEAULIEU, JULIE (F)	470		113	PORLIER, DANIEL (M)	558-2	
54	ST-JEAN, RÉJEAN (M)	475	G5C 1S5	114	PORLIER, DIANE (F)	564	G5C 1S4
55	ST-JEAN, SYLVIE (F)	475		115	PORLIER, JACQUES (M)	564	
56	BEAULIEU, JEANNOT (M)	478	G5C 1S4	116	PORLIER, DESCHÊNES, MONIQUE (F)	570	G5C 1S4
57	BOULIANNE, BEAULIEU, GISÈLE (F)	478		117	DESCHÊNES, RENÉ (M)	570	
58	HARRISSON, GEORGES (M)	482	G5C 1S4	118	PORTER, MELVEN (M)	574	G5C 1S4
59	HARRISSON, MARIE-ANGE (F)	482		119	PORTER, DIANE (F)	574	
60	TREMBLAY, FRANCINE (F)	487	G5C 1S5	120	LAROCHE, ROLAND (M)	582	G5C 1S4

RURAL/RURALE			electoral district/circonscription	URBAN/URBAINE		
N°	page		CHARLEVOIX	N°	page	
	N°	of/de		170	N° 1	of/de 4
polling division section de vote			certified/certifié signature(s)-enumerator(s) / signature(s)-recenseur(s) Thérèse Segura — Rose-Anne Gaudet	polling division section de vote		

F 303 **PRELIMINARY LIST OF ELECTORS**

8.5M-7.79

ELECTIONS CANADA

160340

LISTE PRÉLIMINAIRE DES ÉLECTEURS

This list of qualified electors for the polling division number as set out below was prepared for use at the pending federal election from information obtained at the enumeration and has been certified by the signature(s) below as to completeness and correctness so far as is possible.

La présente constitue la liste des électeurs de la section de vote dont le numéro apparaît plus bas préparée en vue de l'élection fédérale en cours d'après les renseignements recueillis lors du recensement. Le(s) recenseur(s) y a(ont) apposé sa(leur) signature, affirmant que cette liste est aussi complète et exacte que possible.

N°				N°			
	DES CÈDRES (suite)						
121	LAROCHE, DIANE (F)	582	G5C 1S4	178	TESSIER, PAUL-EMILE (M)	246	G5C 1S7
122	DUFOUR, ALICE (F)	582		179	TESSIER, PAUL-EMILE mme (F)	246	
123	TREMBLAY, GILLES (M)	586	G5C 1S4	180	TESSIER, DENIS (M)	246	
124	ROY, TREMBLAY, ANNETTE (F)	586		181	TESSIER, GAÉTAN (M)	246	
125	TREMBLAY, Eddy (M)	586		182	TESSIER, EDITH (F)	246	
126	TREMBLAY, DANY (M)	586		183	OUELLET, BERNARD (M)	249	G5C 1S6
127	TREMBLAY, JOSÉE (F)	586		184	OUELLET, ROSE-AIMÉE (F)	249	
128	BEAUDIN, MARCELLE (F)	590	G5C 1S4	185	OUELLET, RICHARD (M)	249	
129	ARSENAULT, Gaston (M)	590		186	CLICHE, MARCEL (M)	258	G5C 1S7
130	BOUDREAULT, SYLVIE (F)	590		187	CLICHE, CÉLINE (F)	258	
131	BOUDREAULT, DANIEL (M)	590		188	GLADU, GEORGES (M)	261	G5C 1S6
132	FOURNEL, GILLES (M)	596	G5C 1S4	189	GAGNON, MARIANNE (F)	261	
133	FORTIN, ROBIN (M)	596		190	DUFOUR, IRÈNE (F)	272	G5C 1S7
134	FORTIN, MARIE (F)	596		191	DUFOUR, SIMON (M)	272	
135	TRUDEL, YVON (M)	604	G5C 1S4	192	ROUSSY, LEBEL, ANITA (F)	277	G5C 1S6
136	JEAN, NORMA (F)	608	G5C 1S4	193	LEBEL, ANNE (ANNIE) (F)	277	
137	TRUDEL, ROGER (M)	608		194	TREMBLAY, DAMIEN (M)	284	G5C 1S8
138	LEPAGE, ROUSSEAU (M)	614	G5C 1S4	195	CHAMBERLAND, JOANNE (F)	284	
139	LEPAGE, GILLES (M)	614		196	GAGNON, G. ROGER (M)	285	G5C 1S6
140	LEPAGE, VICTOIRE (F)	614		197	GAGNON, LUCETTE (F)	285	
141	LEPAGE, ROGER (M)	614		198	BOLDUC, CHARLES ÉMILE (M)	300	G5C 1S7
142	LEPAGE, JACQUES (M)	622	G5C 1S4	199	F. BOLDUC, JOCELYNE (F)	300	
143	LEPAGE, GAÉTANE (F)	622		200	PORLIER, WILLIAM (M)	318	G5C 1S7
144	LEPAGE, HUGUES (M)	622		201	PORLIER, ROLLANDE (F)	318	
145	HALLÉ, ALBÉRIC (M)	628	G5C 1S4	202	PORLIER, MICHEL (M)	318	
146	HALLÉ, GUYLAINE (F)	628		203	PORLIER, JULIE (F)	318	
147	HALLÉ, KATHY (F)	628		204	POIRIER, FRANCE (F)	319	G5C 1S8
148	IMBEAULT, ANDRÉ (M)	636	G5C 1S4	205	COULOMBE, YVES (M)	319	
149	IMBEAULT, SUZANNE (F)	636		206	ST-PIERRE, MARCELLE (F)	322	G5C 1S7
150	IMBEAULT, THÉRÈSE (F)	636		207	ST-PIERRE, ROGER (M)	322	
	DE LA FALAISE			208	MICHAUD, EMILIA (F)	333	G5C 1S8
				209	MICHAUD, GUY (M)	333	
				210	MICHAUD, RENÉ (M)	333	
151	SIMARD, DESCHÊNES, LINE (F)	185	G5C 1S6	211	BÉRUBÉ, GHISLAIN (M)	334	G5C 1S7
152	DESCHÊNES, JULES (M)	185		212	GAGNON, BÉRUBÉ, RAYMONDE (F)	334	
153	MARCOUX, LOUIS (M)	195	G5C 1S6	213	ST-LAURENT, RODRIGUE (M)	338	G5C 1S7
154	GAUTHIER, MARCOUX, LUCE (F)	195		214	ST-LAURENT, RITA (F)	338	
155	MARCOUX, GILLES (M)	195		215	MARCOTTE, GUSTAVE (M)	345	G5C 1S8
156	DESCHÊNES, JEAN-MARC (M)	209	G5C 1S6	216	MARCOTTE, NOËLLA (F)	345	
157	DESCHÊNES, BLOUIN, LINA (F)	209		217	MARCOTTE, JACQUES (M)	345	
158	DESCHÊNES, JEAN (M)	209		218	MARCOTTE, BRIGITTE (F)	345	
159	DESCHÊNES, PAUL (M)	209		219	DANEAU, GERMAIN (M)	346	G5C 1S7
160	SIMARD, RODRIGUE (M)	209		220	DANEAU, JEANNE D'ARC (F)	346	
161	MICHAUD, DENISE (F)	209		221	GOULET, ROBERT (M)	350-A	G5C 1S7
162	RIOUX, PATRICE (M)	218	G5C 1S7	222	DUMAS, JOHANNE (F)	350-B	
163	LEMIEUX, RIOUX, FRANCE (F)	218		223	NORMAND, JOCELYNE (F)	350-B	
164	MICHAUD, RÉJEAN (M)	220	G5C 1S7	224	NORMAND, HÉLÈNE (F)	350-B	
165	MICHAUD, GAÉTANE (F)	220		225	CHARBONNEAU, YVON (M)	359	G5C 1S8
166	POIRIER, CÉCILE (F)	221	G5C 1S6	226	CHARBONNEAU, DENISE (F)	359	
167	POIRIER, ÉMILIEN (M)	221		227	CHARBONNEAU, MYRIAM (F)	359	
168	POIRIER, PIERRE (M)	221		228	CARON, CAMILLE (M)	371	G5C 1S8
169	POIRIER, RENÉ (M)	221		229	CARON, PATRICIA (F)	371	
170	BANVILLE, THÉRÈSE (F)	223	G5C 1S6	230	PERREAULT, MARCEL (M)	381	G5C 1S8
171	BANVILLE, GERMAIN (M)	223		231	LAVOIE, NICOLE (F)	381	
172	BANVILLE, PHILOMÈNE (F)	223		232	PERREAULT, JOËL (M)	381	
173	BERGERON, JULIETTE SR. (F)	230	G5C 1S7	233	THERRIEN, CHRISTINE (F)	391	G5C 1S8
174	ASSELIN, THÉRÈSE SR. (F)	230		234	THERRIEN, ANGÉLINE (F)	391	
175	CARON, JEANNE MANCE SR. (F)	230		235	BRISSON, MARTIN (M)	391	
176	DRAPEAU, ALAIN (M)	235	G5C 1S6	236	BRISSON, FLORENCE (F)	391	
177	DRAPEAU, CÉLINE (F)	235		237	BRISSON, NANCY (F)	391	

RURAL/RURALE — page N° — of/de — polling division section de vote

electoral district/circonscription: CHARLEVOIX

certified / certifié — signature(s)-enumerator(s) / signature(s)-recenseur(s): Thérèse Segerie, Jean-Denis Ouellet

URBAN/URBAINE — N° 170 — page N° 2 of/de 4 — polling division section de vote

F 303 **PRELIMINARY LIST OF ELECTORS**

8.5M 7.79

ELECTIONS CANADA

160341

LISTE PRÉLIMINAIRE DES ÉLECTEURS

This list of qualified electors for the polling division number as set out below was prepared for use at the pending federal election from information obtained at the enumeration and has been certified by the signature(s) below as to completeness and correctness so far as is possible.

La présente constitue la liste des électeurs de la section de vote dont le numéro apparaît plus bas préparée en vue de l'élection fédérale en cours d'après les renseignements recueillis lors du recensement. Le(s) recenseur(s) y a(ont) appose sa(leur) signature, affirmant que cette liste est aussi complète et exacte que possible.

N°	DE LA FALAISE (suite)		
238	RATTÉ, ARTHUR (M)	407	G5C 1S8
239	RATTÉ, FLORANCE (F)	407	
240	GAUTHIER, ELIANE (F)	421	G5C 1S8
241	GAUTHIER, ALMAS (M)	421	
242	GAUTHIER, YVETTE (F)	421	
243	HARVEY, LISE (F)	421	
244	BRISSON, ANITA (F)	422	G5C 1S9
245	MARTEL, PAUL (M)	422	
246	ROY, ARMAND (M)	433	G5C 1S8
247	BEAUPRÉ, DENISE (F)	433	
248	DUMAIS, YVON (M)	436	G5C 1S9
249	LAUZIER, LYDIE (F)	436	
250	DUMAIS, MICHEL (M)	436	
251	MARQUIS, HERVÉ (M)	441	G5C 1S8
252	MARQUIS, MARIE (F)	441	
253	MARQUIS, RENÉ (M)	441	
254	GAGNON, MARTINE (F)	448	G5C 1S9
255	GAGNON, ANNE-MARIE (F)	448	
256	HUARD, SYLVAIN (M)	448	
257	CHIASSON, LAURENT (M)	457	G5C 1S8
258	CHIASSON, JOCELYNE (F)	457	
259	CARON, ARTHUR (M)	457	
260	MARTEL, ELIZABETH (F)	462	G5C 1S9
261	MARTEL, GILBERT (M)	462	
262	DALAIRE, GÉRALDINE (F)	474	G5C 1S9
263	DALAIRE, YVON (M)	474	
264	LECHASSEUR, MARC (M)	481	G5C 1S8
265	LECHASSEUR, CARMEL (F)	481	
266	LECHASSEUR, SERGE (M)	481	
267	LECHASSEUR, NANCY (F)	481	
268	CHAMPAGNE, JOCELYN (M)	481	
269	LECHASSEUR, MONIQUE (F)	481	
270	PORLIER, DENISE (F)	486	G5C 1S9
271	PORLIER, LUCIEN (M)	486	
272	MORISSETTE, LUCIANNE (F)	486	
273	DUMAIS, BENOIT (M)	500	G5C 1S9
274	DUMAIS, HUGUETTE (F)	500	
275	ST-PIERRE, CAMILLE (F)	508	G5C 1S9
276	BRISSON, ST-PIERRE, LIANE (F)	508	
277	LAROCHE, JEAN-MARC (M)	517	G5C 1S8
278	PARADIS, THÉRÈSE (F)	522	G5C 1S9
279	PARADIS, OMER (M)	522	
280	PARADIS, MARIO (M)	522	
281	PARADIS, NELSON (M)	522	
282	VERREAULT, GILLES (M)	533	G5C 1S8
283	VERREAULT, GERTRUDE (F)	533	
284	BOUDREAU, RONALD (M)	536	G5C 1S9
285	FIOLA, RUTH (F)	536	
286	BOUDREAU, NATHALIE (F)	536	
287	GENDRON, JOCELYN (M)	551	G5C 1S8
288	CÔTÉ, SYLVIE (F)	551	
289	FORCIER, DENIS (M)	613	G5C 1S8
290	BOIVIN, DIANE (F)	613	
291	POIRIER, ROBERT (M)	625	G5C 1S8
292	POIRIER, MURIELLE (F)	625	
293	POIRIER, SYLVIE (F)	625	
294	PARISÉ, JOHANNE (F)	627	G5C 1S8
295	CARON, BLANCHE-AIMÉE (F)	631	G5C 1S8
296	BOUDREAU, JEAN-PAUL (M)	631	
297	SAINTONGE, MICHEL (M)	641	G5C 1S8
298	POTVIN, CHARLYNE (F)	641	G5C 1S8
299	COMEAU, ROGER (M)	657	G5C 1S8
300	COMEAU, CLAIRE (F)	657	
301	DESCHÊNES, YVETTE (F)	669	G5C 1S8
302	DESCHÊNES, CLÉMENT (M)	669	
303	DESCHÊNES, YVES GASTON (M)	669	
304	DESCHÊNES, ANDRÉ (M)	669	
305	DUBÉ, GEORGETTE (F)	669	
306	QUINN, EDMOND (M)	669	
307	CARRIER, MARCELLE (F)	672	G5C 1S9
308	DESMEULES, GILBERT (M)	672	
309	DESMEULES, ELIZABETH (F)	672	
310	DESJARDINS, VICTORIEN (M)	679	G5C 1S8
311	DESJARDINS, DOLORÈS (F)	679	
312	BÉRUBÉ, ADRIEN (M)	693	G5C 1S8
313	BÉRUBÉ, BIBIANNE (F)	693	
314	BERUBÉ, CAROL (M)	693	
315	SIMARD, PATRICK (M)	694	G5C 1S9
316	SIMARD, JEAN-FRANÇOIS (M)	694	
317	CHATEAUNEUF, THÉRÈSE (F)	694	
318	COUTURE, DANIEL (M)	703	G5C 1S8
319	COUTURE, CLAUDE (M)	703	
320	COUTURE, ANITA (F)	703	
321	COULOMBE, RÉJEAN (M)	706	G5C 1T4
322	CANUEL, GISÈLE (F)	706	
323	OUELLET-JEAN, JANINE (F)	720	G5C 1T1
324	JEAN, DANIEL (M)	720	
325	JEAN, DOMINIQUE (F)	720	
326	BOUTIN, MAURICE (M)	727	G5C 1T2
327	BOUTIN, FLORE (F)	727	
328	BOUTIN, ROBERT (M)	727	
329	BOUTIN, DANIELLE (F)	727	
330	JALBERT, GUYLAINE (F)	727	
331	GAGNÉ, BERTRAND (M)	730	G5C 1T1
332	GAGNÉ, CARMELLE (F)	730	
333	FOURNIER, OMER (M)	741	G5C 1T2
334	FOURNIER, LUCILLE (F)	741	
335	BASTIEN, JACINTHE (F)	741	
336	GAUDREAULT, GÉRARD (M)	742	G5C 1T1
337	GAUDREAULT, ALIDA (F)	742	
338	GAUDREAULT, ALAIN (M)	742	
339	GAUDREAULT, LUCIE (F)	742	
340	GAUDREAULT, LINDA (F)	742	
341	GAUDREAULT, YVES (M)	742	
342	PRÉVEREAULT, RÉJEAN (M)	753	G5C 1T2
343	PRÉVEREAULT, DIANE (F)	753	
344	BEAUDIN, YVETTE (F)	765	G5C 1T2
345	BEAUDIN, NORMAND (M)	765	
346	MALTAIS, VITAL (M)	766	G5C 1T1
347	MALTAIS, GILLES (M)	766	
348	DESBIENS, GILBERTE (F)	766	
349	MALTAIS, REINE (F)	766	
350	MALTAIS, MARIO (M)	766	
351	LAROUCHE, SYLVAIN (M)	776	G5C 1T1
352	GENDRON, DANIELLE (F)	776	
353	LÉVESQUE, FLORENT (M)	777	G5C 1T2
354	GAGNON, JEAN-LUC (M)	777	
355	GAGNON, JEAN-LUC mme (F)	777	
356	LAVOIE, GILLES (M)	778	G5C 1T1
357	MARCEAU, ROMANCE (F)	778	
358	RIOUX, ANGÉLINE (F)	787	G5C 1T2
359	GAGNON, JEAN-MARC (M)	787	

RURAL/RURALE			electoral district/circonscription	URBAN/URBAINE		
N°	page		CHARLEVOIX	N°	page	
	N°	of/de		170	N° 3	of/de 4
polling division / section de vote			certified / certifié — signature(s)-enumerator(s) / signature(s)-recenseur(s)	polling division / section de vote		

F 303 **PRELIMINARY LIST OF ELECTORS**

8.5M-7.79

ELECTIONS CANADA

160342

LISTE PRÉLIMINAIRE DES ÉLECTEURS

This list of qualified electors for the polling division number as set out below was prepared for use at the pending federal election from information obtained at the enumeration and has been certified by the signature(s) below as to completeness and correctness so far as is possible.

La présente constitue la liste des électeurs de la section de vote dont le numéro apparaît plus bas préparée en vue de l'élection fédérale en cours d'après les renseignements recueillis lors du recensement. Le(s) recenseur(s) y a(ont) apposé sa(leur) signature, affirmant que cette liste est aussi complète et exacte que possible.

N°	DE LA FALAISE (suite)		
360	GAGNON, RAYNALD (M)	787	G5C 1T2
361	MILLER, ALBERT (M)	790	G5C 1T1
362	MILLER, PAULINE (F)	790	
363	BOUCHARD, SYLVAIN (M)	790	
364	BOUCHARD, LINDA (F)	790	
365	SIMONEAU, BRIGITTE (F)	801	G5C 1T2
366	IMBEAULT, GASTON (M)	801	
367	ASSELIN, FRANÇOISE (F)	801	
368	GAGNÉ, ANNETTE (F)	802	G5C 1T1
369	ST-LAURENT, LAVAL (M)	811	G5C 1T2
370	CÔTÉ, ST-LAURENT, JACQUELINE (F)	811	
371	LEBRUN, ALBERT (M)	814	G5C 1T1
372	LEBRUN, GILBERTE (F)	814	
373	LEBRUN, MARTINE (F)	814	
374	LEBRUN, RÉGIS (M)	814	
375	LEBRUN, DIANE (F)	814	
376	BERGERON, AURÉLIEN (M)	830	G5C 1T1
377	GAGNÉ, ROGER (M)	831	G5C 1T2
378	GAGNÉ, BÉRANGÈRE (F)	831	
379	ROY, JEAN-CLAUDE (M)	842	G5C 1T1
380	LEPAGE, ROY, STELLA (F)	842	
381	ROY, GAÉTAN (M)	842	
382	ROY, GUYLAINE (F)	842	
383	ARSENAULT, CLOVIS (M)	845	G5C 1T2
384	ARSENAULT, GILBERTE (F)	845	
385	ARSENAULT, HÉLÈNE (F)	845	
386	CHASSÉ, YVON (M)	852	G5C 1T1
387	CHASSÉ, MARIE (F)	852	
388	CHASSÉ, NICOLE (F)	852	
389	LÉVESQUE, YVES (M)	869	G5C 1T2
390	LESSARD, NICOLE (F)	869	
391	FORTIN, WALTER (M)	874	G5C 1T1
392	BERGERON, LINE (F)	874	
393	TURCOTTE, JEANNOT (M)	876	G5C 1T1
394	CLÉMENT, LORRAINE (F)	876	
395	MARCEAU, JEAN-MARC (M)	881	G5C 1T2
396	MARCEAU, DOLORÈS (F)	881	
397	MARCEAU, JOSÉE (F)	881	
398	JOBIN, SYLVAIN (M)	884	G5C 1T1
399	JOBIN, JOCELYN (M)	884	
400	JOBIN, DONAT (M)	884	
401	RATTÉ, SIMONE (F)	884	
402	SAULNIER, AUGUSTE (M)	895	G5C 1T2
403	SAULNIER, ÉVELINE (F)	895	
404	SAULNIER, CAROLE (F)	895	
405	SAULNIER, MICHELINE (F)	895	
406	DUBÉ, GASTON (M)	900	G5C 1T1
407	DUBÉ, RAYMOND (M)	900	
408	DUBÉ, MARILYNE (F)	900	
409	DUBÉ, LAVAL (M)	900	
410	PELLETIER, JEAN-YVES (M)	905	G5C 1T2
411	PELLETIER, ALURENCE (F)	905	
412	PELLETIER, GUY (M)	905	
413	PERREAULT, RICHARD (M)	910	G5C 1T1
414	PERREAULT, JACQUELINE (F)	910	
415	ASSELIN, RÉMI (M)	910	
416	DURETTE, PIERRE (M)	910	
417	DURETTE, YVON (M)	910	
418	DURETTE, ELIZABETH (F)	910	
419	LAVOIE, RÉGINALD (M)	917	G5C 1T2
420	THIBEAULT, LAVOIE, PATRICIA (F)	917	G5C 1T2
421	LAVOIE, MARTINE (F)	917	
422	DESROSIERS, HERMAN (M)	931	G5C 1T2
423	DESROSIERS, LORENZO (M)	931	
424	DESROSIERS, THÉRÈSE (F)	931	
425	DESROSIERS, STEEVE (M)	931	
426	DESROSIERS, RÉJEAN (M)	931	
427	PRÉVEREAULT, GILLES (M)	934	G5C 1T1
428	PRÉVEREAULT, MONA (F)	934	
429	LESSARD, PRÉVEREAULT, ROSELINE	934	
430	HARVEY, CHARLINE (F)	934	
431	BOUCHER, CLAUDE (M)	945	G5C 1T2
432	DUMOND, BOUCHER, JOCELYNE (F)	945	
433	CÔTÉ, FÉLICIEN (M)	948	G5C 1T1
434	B. CÔTÉ, RITA (F)	948	
435	CÔTÉ, YVES (M)	948	

RURAL/RURALE			electoral district/circonscription	URBAN/URBAINE		
N°	page		CHARLEVOIX	N°	page	
	N°	of/de		170	N° 4	of/de 4
polling division / section de vote			certified / certifié — signature(s)-enumerator(s) / signature(s)-recenseur(s)	polling division / section de vote		

F 303 PRELIMINARY LIST OF ELECTORS

8.5M-7-79

ELECTIONS CANADA

160343

LISTE PRÉLIMINAIRE DES ÉLECTEURS

This list of qualified electors for the polling division number as set out below was prepared for use at the pending federal election from information obtained at the enumeration and has been certified by the signature(s) below as to completeness and correctness so far as is possible.

La présente constitue la liste des électeurs de la section de vote dont le numéro apparaît plus bas préparée en vue de l'élection fédérale en cours d'après les renseignements recueillis lors du recensement. Le(s) recenseur(s) y a(ont) apposé sa(leur) signature, affirmant que cette liste est aussi complète et exacte que possible.

N°	BLANCHE		
1	Asselin, Joseph (M)	659	G5C2V2
2	Audret, Amélia (F)	659	
3	Banville, Dolorès (F)	659	
4	Baron, Arthur (M)	659	
5	Blouin, Germaine (F)	659	
6	Bouchard, Irma (F)	659	
7	Bouchard, Marie-Rose (F)	659	
8	Bourgoing, Théodore (M)	659	
9	Caron, Alma (F)	659	
10	Caron, Welly (M)	659	
11	Chassé, Amédée (M)	659	
12	Chauvette, Lauretta (F)	659	
13	Chouinard, Irène (F)	659	
14	Comeau, Onésime (M)	659	
15	Cormier, Alexandre (M)	659	
16	Cox, Maude (F)	659	
17	Cyr, Alice (F)	659	
18	Dallaire, Arthur (M)	659	
19	Desbien, Marie-Louise (F)	659	
20	Desbien, Ovide (M)	659	
21	Devost, Céline (F)	659	
22	Diotte, Arthur (M)	659	
23	Dufour, Emile (M)	659	
24	Dufour, Lorenzo (M)	659	
25	Dugas, Adolphe (M)	659	
26	Gagnon, Marianne (F)	659	
27	Garon, Armand (M)	659	
28	Girard, Clarence (M)	659	
29	Gravel, Médéric (M)	659	
30	Grondin, Arthur (M)	659	
31	Guérin, Marie (F)	659	
32	Harel, Adrienne (F)	659	
33	Hébert, Rosaba (F)	659	
34	Hovington, Aline (F)	659	
35	Jourdain, Berthe (F)	659	
36	Labrie, Jeanne (F)	659	
37	Lagacé, J-Achille (M)	659	
38	Langlois, Jeanne (F)	659	
39	Maltais, Laurentine (F)	659	
40	Martin, Léopold (M)	659	
41	Miller, Eva (F)	659	
42	Moreau, Estelle (F)	659	
43	Morin, Alice (F)	659	
44	Paquet, Imelda (F)	659	
45	Pinneault, Léopold (M)	659	
46	Poirier, Elizabeth (F)	659	
47	Poitras, Célina (F)	659	
48	Rheault, Jeanne (F)	659	
49	Ross, Blanche (F)	659	
50	Ross, Marianne (F)	659	
51	Ruest, Benoît (M)	659	
52	Thalbot, Albertine (F)	659	
53	Thanguay, Georges (M)	659	
54	Tartif, Didine (F)	659	
55	Tremblay, Cédélice (F)	659	
56	Tremblay, Célina (F)	659	
57	Tremblay, Elva (F)	659	
58	Tremblay, Maurice (M)	659	
59	Tremblay, Patricia (F)	659	
60	Vignola, Régina (F)	659	

N°	DESROCHERS		
61	St-Laurent, Fernand (M)	1136	G5C1V1
62	St-Laurent, Yvette (F)	1136	
63	Gagnon, Mariette (F)	1146	G5C1V1
64	Gagnon, Monique (F)	1146	
65	Poirier, Lyne (F)	1160	G5C1V1
66	Poirier, Mario (M)	1160	
67	Thibeault, François (M)	1165	G5C1V2
68	Thibeault, Hélène (F)	1165	
69	Thibeault, Louise (F)	1165	
70	Thibeault, Roger (M)	1165	
71	Thibeault, Yvette (F)	1165	
72	Girard, Rénald (M)	1172	G5C1V1
73	Tremblay, Gina (F)	1172	
74	Gagnon, Fernand (M)	1174	G5C1V1
75	Gagnon, Fernande (F)	1174	
76	Gagnon, Michel (M)	1174	
77	Gagnon, Normand (M)	1174	
78	Simard, Anita (F)	1181	G5C1V2
79	Simard, Michel (M)	1181	
80	Trudel, Dany (M)	1184	G5C1V1
81	Trudel, Gilbert (M)	1184	
82	Trudel, Laurence (F)	1184	
83	Samson, Arnaud (M)	1187	G5C1V2
84	Samson, Nicole (F)	1187	
85	Trudel, Jean-Guy (M)	1194	G5C1V1
86	Trudel, Nicole (F)	1194	
87	Maltais, Cécile (F)	1202	G5C1V1
88	Maltais, François (M)	1202	
89	Maltais, Maurice (M)	1202	
90	Ouellet, Alain (M)	1202	
91	Ouellet, Didier (M)	1202	
92	Blouin, Dominique (M)	1205	G5C1V2
93	Desroches, Marie (F)	1205	
94	Audet, Marjolaine (F)	1205	
95	Audet, Pierre (M)	1205	
96	Ferguson, Christine (F)	1205	
97	St-Laurent, Louis (M)	1205	
98	Jean, Armand (M)	1214	G5C1V1
99	Jean, Béatrice (F)	1214	
100	Baron, André (M)	1223	G5C1V2
101	Baron, Denis (M)	1223	
102	Baron, Roger (M)	1223	
103	Baron, Simone (F)	1223	
104	Boulianne, Hélène (F)	1224	G5C1V1
105	Boulianne, J-Marie (M)	1224	
106	Boulianne, Michel (M)	1224	
107	Boulianne, Simone (F)	1224	
108	Leroux, Jacinthe (F)	1236	G5C1V1
109	Leroux, Yves (M)	1236	
110	Gagnon, Marie (F)	1246	G5C1V1
111	Thibeault, Réal (M)	1246	
112	Chouinard, Patricia (F)	1251	G5C1V2
113	Lessard, Jean-Louis (M)	1251	

	LABRIE		
114	Marin, André (M)	739	G5C1T6
115	Marin, Donat (M)	739	
116	Marin, Lucette (F)	739	

RURAL/RURALE

N° | page N° | of/de

polling division / section de vote

electoral district/circonscription: CHARLEVOIX

certified / certifié — signature(s)-enumerator(s) / signature(s)-recenseur(s): Eric Marcil | Madeleine Tremblay

URBAN/URBAINE

N° 171(u) | page N° 1 | of/de 3

polling division / section de vote

F 303 — PRELIMINARY LIST OF ELECTORS

8 5M-7-79

ELECTIONS CANADA

160344

LISTE PRÉLIMINAIRE DES ÉLECTEURS

This list of qualified electors for the polling division number as set out below was prepared for use at the pending federal election from information obtained at the enumeration and has been certified by the signature(s) below as to completeness and correctness so far as is possible.

La présente constitue la liste des électeurs de la section de vote dont le numéro apparaît plus bas préparée en vue de l'élection fédérale en cours d'après les renseignements recueillis lors du recensement. Le(s) recenseur(s) y a(ont) apposé sa(leur) signature, affirmant que cette liste est aussi complète et exacte que possible.

N°			
	LABRIE (suite)		
117	Paquet, Arthur (M)	755	G5C1T6
118	Paquet, Gervais (M)	755	
119	Paquet, Marlène (F)	755	
120	Paquet, Thérèse (F)	755	
121	Lambert, Johanne (F)	763	G5C1T6
122	Lessard, France (F)	763	
123	Lessard, Jean_Arthur (M)	763	
124	Lessard, Rosemonde (F)	763	
125	Jean, Michel (M)	773	G5C1T6
126	Deschênes Miller, Justine (F)	773	
127	Miller, Emilien (M)	773	
128	Miller, Jacinthe (F)	773	
129	Miller, Réal (M)	773	
130	Miller, Sylvain (M)	773	
131	Bigaouette, Charles (M)	785	G5C1T6
132	Bigaouette, François (M)	785	
133	Bigaouette, Jacques (M)	785	
134	Bigaouette, Thérèse (F)	785	
135	Bigaouette, Yves (M)	785	
136	Bouchard, Francine (F)	797	G5C1T6
137	Doré, Jean-Guy (M)	797	
138	Brisson, Aline (F)	807	G5C1T6
139	Brisson, Laurent (M)	807	
140	Brisson, Marc (M)	807	
141	St-Jean, Gervais (M)	807	
142	St-Jean, Sylvie (F)	807	
143	Beaulieu, Claude (M)	820	G5C1T7
144	Beaulieu, Louise (F)	820	
145	Beaulieu, Réal (M)	820	
146	D'Auteuil, Brigitte (F)	821	G5C1T6
147	D'Auteuil, Raymond (M)	821	
148	D'Auteuil, Simone (F)	821	
149	Valcourt, Claudette (F)	827	G5C1T6
150	Valcourt, Hans (M)	827	
151	Valcourt, Rodrigue (M)	827	
152	Asselin, Denis (M)	840	G5C1T7
153	Asselin, Doris (F)	840	
154	Asselin, France (F)	840	
155	Asselin, Jacques (M)	840	
156	Asselin, Michel (M)	840	
157	Barthe, Roger-Carl (M)	841	G5C1T6
158	Melkonian, Jean (M)	841	
159	Girard, Amédée (M)	851	G5C1T6
160	Girard, Marcelle (F)	851	
161	Lèvesque, Pierrette (F)	851	
162	Boulianne, Eric (M)	852	G5C1T7
163	Boulianne, Isaline (F)	852	
164	Boulianne, Raymond (M)	852	
165	Johnson, Albert (M)	859	G5C1T6
166	Johnson, Lely (F)	859	
167	Debigaré, Gisèle (F)	864	G5C1T7
168	Debigaré, Josée (F)	864	
169	Debigaré, Marc-André (M)	864	
170	Dallaire, Carole (F)	873	G5C1T6
171	Dallaire, Dany (F)	873	
172	Dallaire, Marius (M)	873	
173	Dallaire, Rolande (F)	873	
174	Dallaire, Suzie (F)	873	
175	Poliquin, André (M)	874	G5C1T7
176	Poliquin, Carmen (F)	874	
177	Beaulieu, France (F)	881	G5C1T6
178	Dubé, Réjean (M)	881	G5C1T6
179	Dallaire, Josée (f)	884	G5C1T7
180	Dallaire, Madeleine (F)	884	
181	Dallaire, Rémi (M)	884	
182	Dallaire, René (M)	884	
183	Brochu, Arnold (M)	895	G5C1T6
184	Savard Brochu, Kathleen (F)	895	
185	Turcotte, Julie (F)	896	G5C1T7
186	Turcotte, Léo (M)	896	
187	Turcotte, Sylvain (M)	896	
188	Bolduc, Jeannette (F)	905	G5C1T6
189	Jean, Daniel (M)	905	
190	Jean, Dario (M)	905	
191	Jean, Laurean (M)	905	
192	Gaudreau, Irène (F)	906	G5C1T7
193	Gaudreau, Marcel (M)	906	
194	Gauthier, Françoise (F)	916	G5C1T7
195	Deschênes, Denis (M)	917	G5C1T6
196	Deschênes, Docile (F)	917	
197	Emond, Thérèse (F)	926	G5C1T7
198	Fortin, Luc (M)	926	
199	Desbiens, Françis (M)	926a	
200	Hamilton, Lilly (F)	926a	
201	Gobeil, Sylvie (F)	933	G5C1T6
202	Lapointe, Martine (F)	933	
203	Tremblay, Adéodat (M)	933	
204	Tremblay, Luc (M)	933	
205	Tremblay, Rosa (F)	933	
206	Beaulieu, Alberte (F)	969	G5C1T6
207	Beaulieu, Gilles (M)	969	
	LESTRAT		
208	Therrien, Jules (M)	1068	G5C1T8
209	Therrien, Sylvie (F)	1068	
210	Saucier, Nicole (F)	1080	G5C1T8
211	Saucier, Réjean (M)	1080	
212	Desrochers, André (M)	1092	G5C1T8
213	St-Gelais, Eléonore (F)	1094	G5C1T8
214	St-Gelais, Emile (M)	1094	
215	St-Gelais, Marlène (F)	1094	
216	Brochu, Alice (F)	1095	G5C1T9
217	Brochu, Nilka (F)	1095	
218	Brochu, Raoul (M)	1095	
219	Valcourt, Camille (M)	1095	
220	Thibeault, Armand (M)	1109	G5C1T9
221	Thibeault, Rita (F)	1109	
222	Labrie, Alain (M)	1110	G5C1T8
223	Labrie, Gérard (M)	1110	
224	Labrie, Rachelle (F)	1110	
225	Labrie, Thérèse (F)	1110	
226	Jean, Alain (M)	1118	G5C1T8
227	Noel, Lucie (F)	1118	
228	Dufour, Georges (M)	1120	G5C1T8
229	Dufour, Solange (F)	1120	
230	St-Pierre, Danielle (F)	1123	G5C1T9
231	St-Pierre, Réal (M)	1123	
232	Gagnon, Ghislaine (F)	1123	
233	Gagnon, Maryse (F)	1123	
234	Bergeron, Laurent (M)	1123	
235	Raymond, Guy (M)	1132	G5C1T8
236	Morin, Cécile (F)	1134	G5C1T8

RURAL/RURALE

N° | page | N° | of/de

polling division section de vote

electoral district/circonscription

CHARLEVOIX

URBAN/URBAINE

N° 171(u) | page N° 2 | of/de 3

polling division section de vote

certified / certifié — signature(s)-enumerator(s)/signature(s)-recenseur(s)

Eric Maud

160345

F 303 PRELIMINARY LIST OF ELECTORS

8.5M-7.79

ELECTIONS CANADA

LISTE PRÉLIMINAIRE DES ÉLECTEURS

This list of qualified electors for the polling division number as set out below was prepared for use at the pending federal election from information obtained at the enumeration and has been certified by the signature(s) below as to completeness and correctness so far as is possible.

La présente constitue la liste des électeurs de la section de vote dont le numéro apparaît plus bas préparée en vue de l'élection fédérale en cours d'après les renseignements recueillis lors du recensement. Le(s) recenseur(s) y a(ont) apposé sa(leur) signature, affirmant que cette liste est aussi complète et exacte que possible.

N°			
	LESTRAT (suite)		
237	Morin, Pierre (M)	1134	G5C1T8
238	Potvin, Carole (F)	1134	
239	Hudon, Gaston (M)	1135	G5C1T9
240	Levesque, Aliette (F)	1135	
241	Levesque, Anselme (M)	1135	
242	Levesque, Marlène (F)	1135	
	1148 LESTRAT		G5C1T8
243	Boulanger, Danielle (F)	apt. 1	
244	Gagné, Jean-Claude (M)	apt. 1	
245	Sénéchal, Pierre (M)	apt. 2	
246	Sénéchal, Serge (M)	apt. 2	
247	Moffet, Pierre (M)	apt. 3	
	1149 LESTRAT		G5C1T9
248	Bergeron, Andrée (F)	apt. 1	
249	Bergeron, Laurent (M)	apt. 1	
250	Bergeron, Yvette (F)	apt. 1	
251	Bergeron, Nicole (F)	apt. 2	
252	Fortin, Damien (M)	apt. 2	
253	Deschênes, Yvon (M)	apt. 3	
	1162 LESTRAT		G5C1T8
254	Deslandes, Mylène (F)	apt. 1	
255	Tremblay, Marc (M)	apt. 2	
256	Isabel, Odette (F)	apt. 3	
257	Lemieux, Charlotte (F)	apt. 4	
258	Lemieux, Christian (M)	apt. 4	
259	Lemieux, France (F)	apt. 4	
260	Fortin, Jasmine (F)	apt. 5	
	LESTRAT (suite)		
261	Turbis, Denis (M)	1163	G5C1T9
262	Turbis, Hélène (F)	1163	
263	Turbis, Jocelyn (M)	1163	
264	Turbis, Pierre (M)	1163	
265	Bilodeau, Denis (M)	1171	G5C1T9
266	Bilodeau, Francine (F)	1171	
267	Bilodeau, Lucie (F)	1171	
268	Bouchard, Agathe (F)	1176	G5C1T8
269	Bouchard, Carole (F)	1176	
270	Bouchard, Cyrille (M)	1176	
271	Bouchard, Michel (M)	1176	
272	Tremblay, Bertrand (M)	1183	G5C1T9
273	Tremblay, Gisèle (F)	1183	
274	Tremblay, Paule (F)	1183	
275	Tremblay, Yves (M)	1183	
276	Parizé, Pauline (F)	1188	G5C1T8
277	Potvin, Michel (M)	1188	
278	Gauthier, Antonio (M)	1191	G5C1T9
279	Gauthier, Graziàlla (F)	1191	
280	Gauthier, Arnold (M)	1191	
281	Gagnon, Ginette (F)	1198	G5C1T8
282	Gagnon, Louis (M)	1198	
283	Boies, Huguette (F)	1205	G5C1T9
284	Boucher, Maurice (M)	1205	

N°			
	1205 LESTRAT		G5C1T9
285	Plourde, Maurice (M)	apt. 1	
286	Martin, Mercédes (F)	apt. 2	
287	Gaudette, Normand (M)	apt. 3	
	LESTRAR (suite)		
288	Denis, Serge (M)	1208	G5C1T8
289	Gagnon, Joanne (F)	1208	
290	Guillemette, Viateur (M)	1213	G5C1T9
291	Roy, Mariette (F)	1213	
292	Allard, Bernadette (F)	1223	G5C1T9
293	Allard, Jean-Yves (M)	1223	
294			
	MANICOUAGAN		
294	Boisclair, Andrée (F)	983	G5C1V3
295	Boisclair, Denis (M)	983	
296	Leblond, Martin (M)	984	G5C1V4
297	Leblond, Paule (F)	984	
298	Boudreau, Normand (M)	991	G5C1V3
299	Boudreau, Sophie (F)	991	
300	Boudreau, Renée (F)	991	
301	Côté, Jacques (M)	992	G5C1V4
302	Jean, Colette (F)	992	
303	Desbiens, Bibianne (F)	994	G5C1V4
304	Desbiens, Marius (M)	994	
305	Denis, Antoinette (F)	1000	G5C1V4
306	Denis, Hèlène (F)	1000	
307	Létourneau, Marc (M)	1000	
308	Ruellan, Danielle (F)	1000	
309	St-Macary, Louis (M)	1000	
310	Gauthier, Victor (M)	1005	G5C1V5
311	Tremblay, Sylvie (F)	1005	
312	Dumont, Adrien (M)	1006	G5C1V4
313	Dumont, Florence (F)	1006	
314	Ratté, Anne-Marie (F)	1007	G5C1V5
315	Ratté, Emilien (M)	1007	
316	Marceau, Colette (F)	1016	G5C1V4
317	Marceau, Bora (F)	1016	
318	Marceau, Marius (M)	1016	
319	Dubé, Bruno (M)	1019	G5C1V5
320	Dubé, Jeanne (F)	1019	
321	Dubé, Rosaire (M)	1019	
322	Delsile, Sylvie (F)	1021	G5C1C5
323	Desjardins, Antoinette (F)	1026	G5C1V4
324	Desjardins, Gérard (M)	1026	
325	Gauthier, Laurie (M)	1031	G5C1V5
326	Patry, Johanne (F)	1036	G5C1V4
327	Pelletier, Jacques-Luc (M)	1036	
328	Boucher, Jacques (M)	1041	G5C1V5
329	Boucher, Marcelle (F)	1041	
330	Dallaire, Jeanne (F)	1041	
331	Gagné, Jeanne d'Arc (F)	1046	G5C1V4
332	Gagné, Partick (M)	1046	
333	Bérubé, Claude (M)	1057	G5C1V5
334	Bérubé, Denis (M)	1057	
335	Bérubé, Huguette (F)	1057	
336	Bérubé, Yvon (M)	1057	
337	Tremblay, Marlène (F)	1108	G5C1V4
338	Tremblay, Maurice (M)	1108	

RURAL/RURALE		electoral district/circonscription	URBAN/URBAINE	
N°	page	CHARLEVOIX	N°	page
	N° of/de	certified signature(s)-enumerator(s) / signature(s)-recenseur(s) certifié	171(u)	N° 3 of/de 3
polling division section de vote		Eric Marcil	polling division section de vote	

F 303 **PRELIMINARY LIST OF ELECTORS**

8 5M-7-79

ELECTIONS CANADA

160346

LISTE PRÉLIMINAIRE DES ÉLECTEURS

This list of qualified electors for the polling division number as set out below was prepared for use at the pending federal election from information obtained at the enumeration and has been certified by the signature(s) below as to completeness and correctness so far as is possible.

La présente constitue la liste des électeurs de la section de vote dont le numéro apparaît plus bas préparée en vue de l'élection fédérale en cours d'après les renseignements recueillis lors du recensement. Le(s) recenseur(s) y a(ont) apposé sa(leur) signature, affirmant que cette liste est aussi complète et exacte que possible.

N°			
		BRAUD	
1	Lafond, Marc (M)	613	G5C 2L4
2	Lafond, Nicole (F)	613	
3	Vermette, Denis P. (M)	620	G5C 2L3
4	Bergeron, Danielle (F)	620	
5	Lessard, Jacques (M)	621	G5C 2L4
6	Lessard, Yolande (F)	621	
7	Lessard, Gaétan (M)	621	
8	Lessard, Sylvain (M)	621	
9	Imbeault, André (M)	621	
10	Lavoie, Simon (M)	630	G5C 2L3
11	Richard, Francine (F)	630	
12	Bérubé, Bernard (M)	633	G5C 2L4
13	Bérubé, Denise (F)	633	
14	Bérubé, Nathalie (F)	633	
15	Viens, Gilles (M)	642	G5C 2L3
16	Viens, Rita (F)	642	
17	Viens, Gilles-Albert (M)	642	
18	Viens, Line (F)	642	
19	Jourdain, Gaétan (M)	647	G5C 2L4
20	Dauteuil, Bernard (M)	647	
21	Bujold, Hughette (F)	647	
22	Gagnon, Ubald (M)	654	G5C 2L3
23	B. Gagnon, Yolande (F)	654	
24	Lechasseur, Gaston (M)	669	G5C 2L4
25	Lechasseur, Jocelyne (F)	669	
		DIVET	
26	Comeau, Marcel (M)	1400	G5C 2J3
27	Comeau, Annette (F)	1400	
28	Comeau, Ghislaine (F)	1405	G5C 2J4
29	Comeau, Denise (F)	1405	
30	Comeau, Serge (M)	1405	
31	Comeau, René (M)	1405	
32	Dion, Jocelyn (M)	1420	G5C 2J3
33	Dion, Francine (F)	1420	
34	Briand, Noel (M)	1423	G5C 2J4
35	Briand, Diane (F)	1423	
36	Guitar, Jacques (M)	1437	G5C 2J4
37	St-Pierre-G., Jeannine (F)	1437	
38	Gendron, Ghislain (M)	1450	G5C 2J5
39	Gendron, Yvette (F)	1450	
40	Gendron, Brigitte (F)	1450	
41	Barette, Georges (M)	1451	G5C 2J4
42	Barette, Jeannine (F)	1451	
43	Barette, Gilles (M)	1451	
44	Delarosbil, Roger (M)	1451	
45	Lacasse, Mireille (F)	1451	
46	Laberge, Olivier (M)	1465	G5C 2J4
47	Laberge, Jeanne (F)	1465	
48	Laberge, Mario (M)	1465	
49	Laberge, André (M)	1465	
50	Laberge, Bruno (M)	1465	
51	Cousin, Gérard (M)	1468	G5C 2J5
52	Cousin, Berthe (F)	1468	
53	Cousin, Dominique (F)	1468	
54	Otis, Jacques (M)	1477	G5C 2J4
55	Otis, Line (F)	1477	
56	Otis, Julie (F)	1477	
57	Otis, Pierre (M)	1477	
58	Parent, Clément (M)	1489	G5C 2J4
59	Parent, Andrée (F)	1489	
60	Anctil, Gaston (M)	1500	G5C 2J6
61	Anctil, Lise (F)	1500	
62	Brisson, Hébert (M)	1501	G5C 2J4
63	Desjardins, Louisette (F)	1501	
64	Viel, André (M)	1513	G5C 2J4
65	Tremblay, Nicole (F)	1513	
66	Ross, Normande (F)	1523	G5C 2J4
67	Gagnon, Dany (M)	1523	
68	Truchon, Jean D'Arc (M)	1541	G5C 2J4
69	Harrisson, Gaétane (F)	1541	
70	Lowe, Albert (M)	1571	G5C 2J4
71	Lowe, Lorraine (F)	1571	
72	Lowe, Manon (F)	1571	
73	Pelletier, Jocelyn (M)	1583	G5C 2J4
74	Pelletier, Michele (F)	1583	
75	Gagné, Fernand (M)	1595	G5C 2J4
76	Gagné, Jeannine (F)	1595	
77	Gagné, Linda (F)	1595	
78	Gagné, Bruno (M)	1595	
79	Gagné, Johanne (F)	1595	
80	Tremblay, Lucien (M)	1607	G5C 2J4
81	Tremblay, Marguerite (F)	1607	
82	Tremblay, Laurier (M)	1607	
83	Tremblay, Bruno (M)	1607	
84	Tremblay, Joel (M)	1607	
85	Bélanger, Rénald (M)	1621	G5C 2J4
86	Bélanger, Jacqueline (F)	1621	
87	Dubé, J.Claude (M)	1637	G5C 2J4
88	Dubé, Denise (F)	1637	
		JOLIET	
89	Michaud, Pierre (M)	987	G5C 1P7
90	Dumont, J.Marie (M)	987	
91	Laberge, Antonio (M)	987	
92	Larose, Gaétane (F)	987	
93	Paquet, Lise (F)	1012	G5C 1P6
94	Paré, Carol (M)	1012	
95	Desjardins, Gaétan (M)	1026	G5C 1P6
96	Desjardins, Laurette (F)	1026	
97	Desjardins, Stéphane (M)	1026	
98	Desjardins, Nathalie (F)	1026	
99	Lavoie, J.Pierre (M)	1040	G5C 1P6
100	Lajoie, Hélène (F)	1040	
101	Gagnon, Yvon (M)	1050	G5C 1P6
102	Gagnon, Marielle (F)	1050	
103	Gagnon, Hélène (F)	1050	
104	Gagnon, Germaine (F)	1050	
105	Bouchard, D.Bertrand (M)	1068	G5C 1P6
106	Bouchard, Agathe (F)	1068	
107	Bouchard, Carmen (F)	1068	
108	Bouchard, Johanne (F)	1068	
109	Bouchard, Alain (M)	1068	
110	Morin, Richard (M)	1068	
111	Chiasson, Renée (F)	1068	
112	Fortin, Annie (F)	1068	

RURAL/RURALE — N° — page — N° — of/de — polling division / section de vote

electoral district/circonscription: Charlevoix

certified / certifié — signature(s)-enumerator(s) / signature(s)-recenseur(s): Lise Côté — Sylvain Lessard

URBAN/URBAINE — N° 172 — page N° 1 of/de 5 — polling division / section de vote

160347

F 303 **PRELIMINARY LIST OF ELECTORS**

85M-7-79

ELECTIONS CANADA

LISTE PRÉLIMINAIRE DES ÉLECTEURS

This list of qualified electors for the polling division number as set out below was prepared for use at the pending federal election from information obtained at the enumeration and has been certified by the signature(s) below as to completeness and correctness so far as is possible.

La présente constitue la liste des électeurs de la section de vote dont le numéro apparaît plus bas préparée en vue de l'élection fédérale en cours d'après les renseignements recueillis lors du recensement. Le(s) recenseur(s) y a(ont) apposé sa(leur) signature, affirmant que cette liste est aussi complète et exacte que possible.

N°			
113	Lavoie, Régis (M)	1082	G5C 1P6
114	Lavoie, Yvonne (F)	1082	
115	Demers, Thérèse (F)	1082	
116	Fortin, Rosaire (M)	1096	G5C 1P6
117	Fortin, Yvette (F)	1096	
118	Fortin, Luc (M)	1096	
119	Bernard, Germain (M)	1114	G5C 1P6
120	Bernard, Bernadette (F)	1114	
121	Lessard, J.Paul (M)	1128	G5C 1P6
122	Lessard, Louise (F)	1128	
123	Brisson, Jean (M)	1144	G5C 1P6
124	Racicot, J.Claude (M)	1144	
125	Truchon, Brigitte (F)	1400	G5C 1P8
126	Boissoneault, Daniel (M)	1400	
127	Chabot, Sylvain (M)	1414	G5C 1P8
128	Chabot, Pauline (F)	1414	
129	Brisson, Paul (M)	1425	G5C 1T2
130	Brisson, Claire (F)	1425	
131	Bouchard, Rina (F)	1428	G5C 1P8
132	Fortin, Jean D'Arc (M)	1428	
133	Couillard, J.Marie (M)	1443	G5C 1P9
134	Couillard, M.Berthe (F)	1443	
135	Blouin, Ghislain (M)	1444	G5C 1P8
136	Santerre-B.,Pierrette (F)	1444	
137	Belzile, Daniel (M)	1458	G5C 1P8
138	St-Laurent-B., Clémence (F)	1458	
139	Brisson, Gervais (M)	1472	G5C 1P8
140	Blouin, Violaine (F)	1472	
141	Blouin, Carole (F)	1472	
142	Lebreux, Ghislain (M)	1486	G5C 1P8
143	Lebreux, Francine (F)	1486	
144	Bouchard, Hughette (F)	1500	G5C 1P8
145	Bouchard, Valtère (M)	1500	
146	Bouchard, Donald (M)	1500	
147	Bouchard, Etienne (M)	1500	
148	Gravel, Joseph (M)	1501	G5C 1R1
149	Gravel, Ginette (F)	1501	
150	Fournier, Albiny (M)	1512	G5C 1P8
151	Fournier, Ludivine (F)	1512	
152	Truchon, Aurèle (M)	1515	G5C 1R1
153	Truchon, J-Paule (F)	1515	
154	Truchon, Réginald (M)	1515	
155	Truchon, Nathalie (F)	1515	
156	Béchard, Danielle (F)	1524	G5C 1P8
157	Tremblay, Roberto (M)	1524	
158	Therrien, Steeve (M)	1524	
159	Marcotte, Jacqueline (F)	1524	
160	Labrie, Guy (M)	1524	
161	Therrien, Gaétan (M)	1524	
162	Albert, Joan (F)	1524	
163	Domingue, Jocelyne (F)	1540	G5C 1P8
164	Domingue, Réjean (M)	1540	
165	Dos Santos, Manuel (M)	1543	G5C 1R2
166	Dos Santos, M.Emélia (F)	1543	
167	Dos Santos, Emélio (M)	1543	
168	Dos Santos, Pierre (M)	1543	
169	Gagné, Jacques (M)	1552	G5C 1P8
170	Gagné, Paquerette (F)	1552	
171	Gagné, Edith (F)	1552	
172	Larouche, Lucien (M)	1556	G5C 1P8
173	Larouche, Raymonde (F)	1556	
174	Perron, Albert (M)	1557	G5C 1R2
175	Perron, Lise (F)	1557	
176	Perron, Jasmine (F)	1557	
177	Perron, Carl (M)	1557	
178	Pineau, Albert (M)	1580	G5C 1P8
179	Pineau, Eva (F)	1580	
180	Pineau,Louise (F)	1580	
181	Pineau, M.Claude (F)	1580	
182	Gauthier, Jean D'Arc (M)	1584	G5C 1P8
183	Gauthier, Nancy (F)	1584	
184	Simard, Geneviève (F)	1584	
185	Sauvé, Renée (F)	1590	G5C 1P8
186	Chouinard, Jacquelin (M)	1590	
187	Pelletier, Rosaire (M)	1593	G5C 1R3
188	Pelletier, Jocelyne (F)	1593	
189	Gagné, Roland (M)	1596	G5C 1P8
190	Gagné, Lisette (F)	1596	
191	Brisson, André (M)	1601	G5C 1R3
192	Sirois-B.,Hélène (F)	1601	
193	Michaud, Pierrot (M)	1608	G5C 1P8
194	Pineau, Monique (F)	1608	
195	Morneau, Lionel (M)	1614	G5C 1P8
196	Morneau, Ernestine (F)	1614	
197	Morneau, Guildo (M)	1614	
198	Bourgeois, Gilles (M)	1615	G5C 1R3
199	Roy, Suzanne (F)	1615	
200	Savard, Guy (M)	1631	G5C 1R3
201	Savard, Hughette (F)	1631	
202	Savard, Sylvie (F)	1631	
203	Brisson, Richard (M)	1645	G5C 1R3
204	Brisson, Odette (F)	1645	
205	Brisson, Christine (F)	1645	
206	Brisson, Marie-Claude (F)	1645	
207	Lavoie, Raymond (M)	1659	G5C 1R3
208	Lavoie, Andrée-L (F)	1659	
209	Lamarre, Gilles (M)	1677	G5C 1R3
210	Lamarre, Renette (F)	1677	
211	Fraser, Marianne (F)	1677	
212	Langlois, Yvon (M)	1680	G5C 1P8
213	Allard, Jocelyne (F)	1680	
214	De Verteuil, Chantal (F)	1684	G5C 1P8
215	Lebrun, Napoléon (M)	1685	G5C 1R3
216	Lebrun, Marie-Paule (F)	1685	
217	Viens, Jean-Guy (M)	1699	G5C 1R3
218	Viens, Claudette (F)	1699	
219	Desbiens, Armand (M)	1705	G5C 1R3
220	Desbiens, J.D'Arc (F)	1705	
221	Desbiens, Sylvie (F)	1705	
222	Desbiens, Réjeanne (F)	1705	
223	Desbiens, Yvan (M)	1705	
224	Guimond, Marcel (M)	1713	G5C 1R3
225	Ouellet, Gino (M)	1713	
226	Ouellet, Raymonde (F)	1713	
227	Ouellet, Jérémie (M)	1713	
228	Coté, Réal (M)	1717	G5C 1R3
229	Normand-C.,Claudette (F)	1717	
230	Coté, Yvan (M)	1717	
231	Coté, Sylvie (F)	1717	
232	Fillion, Bernard (M)	1727	G5C 1R3
234	Fillion, Fernande (F)	1727	
235	Morin, Jules (M)	1731	G5C 1R3
236	Morin, Jocelyne (F)	1731	
237	Chamberland, Claude (M)	1735	G5C 1R3

RURAL/RURALE			electoral district/circonscription	URBAN/URBAINE		
N°	page		Charlevoix	N°	page	
	N°	of/de		172	N° 2	of/de 5
polling division / section de vote			certified / certifié — signature(s)-enumerator(s) / signature(s)-recenseur(s)	polling division / section de vote		

160348

F 303

8.5M-7-79

PRELIMINARY LIST OF ELECTORS

ELECTIONS CANADA

LISTE PRÉLIMINAIRE DES ÉLECTEURS

This list of qualified electors for the polling division number as set out below was prepared for use at the pending federal election from information obtained at the enumeration and has been certified by the signature(s) below as to completeness and correctness so far as is possible.

La présente constitue la liste des électeurs de la section de vote dont le numéro apparaît plus bas préparée en vue de l'élection fédérale en cours d'après les renseignements recueillis lors du recensement. Le(s) recenseur(s) y a(ont) apposé sa(leur) signature, affirmant que cette liste est aussi complète et exacte que possible.

N°				N°
238	B.Chamberland, Linda (F)	1735		
239	Deschenes, Mario (M)	1741	G5C 1R3	
240	Levesque, Eliette (F)	1741		
241	G.Levesque, Julienne (F)	1741		
242	Levesque, Léonard (M)	1741		
243	Vaillancourt, Vital (M)	1755	G5C 1R3	
244	Vaillancourt, Magella (F)	1755		
245	Vaillancourt, Line (F)	1755		
246	Vaillancourt, Normand (M)	1761	G5C 1R3	
247	Vaillancourt, Reine (F)	1761		
248	Vaillancourt, Chantale (F)	1761		
249	Vaillancourt, Bruno (M)	1761		
250	Albert, Gratien (M)	1771	G5C 1R3	
251	Albert, Roger (M)	1771		
252	Imbeault, Albert (M)	1775	G5C 1R3	
253	Imbeault, Nicole (F)	1775		
254	Fortin, Claude (M)	1775		

RURAL/RURALE

N° | page | N° | of/de

polling division / section de vote

electoral district/circonscription

Charlevoix

certified / certifié

signature(s)-enumerator(s) / signature(s)-recenseur(s)

Line Otis

Sylvain Lessard

URBAN/URBAINE

N° 172 | page 5 | N° | of/de 9

polling division / section de vote

F 303 **PRELIMINARY LIST OF ELECTORS**

8 5M-7-79

ELECTIONS CANADA

LISTE PRÉLIMINAIRE DES ÉLECTEURS

160349

This list of qualified electors for the polling division number as set out below was prepared for use at the pending federal election from information obtained at the enumeration and has been certified by the signature(s) below as to completeness and correctness so far as is possible.

La présente constitue la liste des électeurs de la section de vote dont le numéro apparaît plus bas préparée en vue de l'élection fédérale en cours d'après les renseignements recueillis lors du recensement. Le(s) recenseur(s) y a(ont) apposé sa(leur) signature, affirmant que cette liste est aussi complète et exacte que possible.

N°			
		Boisjoli	
1	Morin, Ludger (m)	1117	G5C 1H8
2	Desjardins, Gabrielle (f)	1117	
3	Morin, Sylvain (m)	1117	
4	Morin, Louise (f)	1117	
5	Martin, Florian (m)	1119	G5C 1H8
6	Martin, Louiselle (f)	1119	
7	Bérubé, Georges (m)	1133	G5C 1H8
8	Bérubé, Géraldine (f)	1133	
9	Bérubé, Roch (m)	1133	
10	Bérubé, Joelle (f)	1133	
11	Gagné, Lucette (f)	1140	G5C 1H9
12	Gagné, Pierre-Eugène (m)	1140	
13	Gagné, Chantale (f)	1140	
14	Gagné, Jeannot (m)	1140	
15	Brodeur, Aley (m)	1147	G5C 2H8
16	Brodeur, Gertrude (f)	1147	
17	St-Pierre, Michel (m)	1152	G5C 2H9
18	Tremblay, Yves (m)	1152	G5C 2H9
19	Charest, Normand (m)	1154	G5C 2H9
20	Lechasseur, Lucille (f)	1154	
21	Vallée, Gervais (m)	1159	G5C 1H8
22	Vallée, Claire (f)	1159	
23	Rousseau, Paule (f)	1159	
24	Côté, Sylvie (f)	1159	
25	Mercier, Frédéric (m)	1166	G5C 1H9
26	Mercier, Martine (f)	1166	
27	Mercier, Serge (m)	1166	
28	Mercier, Josée (f)	1166	
29	Haddad, Robert (m)	1171	G5C 1H8
30	Haddad, Donald (m)	1171	
31	Dion, Alain (m)	1173	
32	Rioux, Jacques (m)	1178	G5C 1H9
33	Rioux, Monique (f)	1178	
34	Bossé, Claude (m)	1185	G5C 1H8
35	Ratté, Manon (f)	1185	
36	Coulombe, Michel (m)	1187	G5C 1H8
37	Coulombe, Carmen (f)	1187	
38	Coulombe, Claude (m)	1187	
39	Levesque, Alain (m)	1190	G5C 1H9
40	Levesque, Gilles (m)	1190	
41	Levesque, Rose (f)	1190	
42	Coulombe, Léonard (m)	1204	G5C 1H9
43	Coulombe, Hélène (f)	1204	
44	Coulombe, Christine (f)	1204	
45	Coulombe, Gervais (m)	1204	
46	Furlong, Marcel (m)	1205	G5C 1H8
47	Harris, Anne (f)	1205	
48	Landry, Omer (m)	1216	G5C 1H9
49	Landry, Zulma (f)	1216	
50	Tremblay, Jean-Joseph (m)	1223	G5C 1H8
51	Langlois, Noella (f)	1223	
52	Landry, Marius (m)	1225	G5C 1H8
53	Landry, Carmelle (f)	1225	
54	Landry, André (m)	1225	
55	Drouin, Louise (f)	1225	
56	Desbiens, Désiré (m)	1228	G5C 1H9
57	Desbiens, Diane (f)	1228	
58	Desbiens, Maryse (f)	1228	
59	Long-D'astous, Rina (f)	1240	G5C 1H9
60	D'astous, Emmanuel (m)	1240	

N°			
		Conan	
61	Levesque, Junille (f)	754	G5C 2E4
62	Levesque, Marius (m)	754	
63	Levesque, Normand (m)	754	
64	Levesque, Sabin (m)	754	
65	Levesque, Odette (f)	754	
66	Levesque, Gaston (m)	754	
67	Beaulieu, Sylvain (m)	770	G5C 2E4
68	Couillard, Louise (f)	770	
69	Beaulieu, Fabienne (f)	770	
70	Beaulieu, Brigitte (f)	770	
71	Beaulieu, Marcel (m)	770	
72	Beaulieu, François (m)	770	
73	Desrosiers, Oméride (f)	770	
74	Arsenault, Laurent (m)	784	G5C 2E4
75	Fleurant, Denise (m)	800	G5C 2E4
76	Desrosiers, René (m)	800	
77	Gagnon, Lucien (m)	814	G5C 2E4
78	Gagnon, Yolande (f)	814	
79	Warren, Luc (m)	828	G5C 2E4
80	Dubé, Louise (f)	828	
		Des Cormiers	
81	Boudreau, Roger (m)	1009	G5C 1G4
82	Dubé, Micheline (f)	1009	
83	Harvey, Marius (m)	1022	G5C 1G5
84	Harvey, Phyllis (f)	1022	
85	Harvey, Lyne (f)	1022	
86	Laforge, Denise (f)	1023	G5C 1G4
87	Laforge, Jean (m)	1023	
88	Laforge, Marie-Anna (f)	1023	
89	Langlois, Charles (m)	1034	G5C 1G5
90	Isabel, Simone (f)	1034	
91	Langlois, Steeve (m)	1034	
92	Isabel, Johanne (f)	1034	
93	Fetterley, Lucienne (f)	1035	G5C 1G4
94	Fetterley, Gérard (m)	1035	
95	Fetterley, André (m)	1035	
96	Côté, Raymond (m)	1046	G5C 1G5
97	Larouche-Côté, Lucille (f)	1046	
98	Dallaire, Jean-Guy (m)	1047	G5C 1G4
99	Dallaire, Céline (f)	1047	
100	Dallaire, Hélène (f)	1047	
101	Deschênes, Irénée (m)	1057	G5C 1G4
102	Deschênes, Gemma (f)	1057	
103	Deschênes, Michelle (f)	1057	
104	Sirois, Cécile (f)	1057	
105	Sirois, Claude (m)	1057	
106	Brisson, Rachel (f)	1058	G5C 1G5
107	Locas, Suzanne (f)	1058	
108	Badeaux, Hermine (f)	1058	G5C 1G2
		Leventoux	
109	Girard, Richard (m)	932	G5C 1K1
110	Jourdain, Maude (f)	932	
111	Brisebois-Gagnon, Johanne (f)	934	G5C 1K1
112	Gagnon, Camille (m)	934	
113	Caron, Nicole (f)	944	G5C 1K1
114	Truchon, Richard (m)	944-2	G5C 1K1
115	Otis, Odette (f)	944-3	G5C 1K1
116	Brauer, Blandine (f)	984	G5C 1K2
117	Brauer, Vincent (m)	984	
118	Brauer, Bernadette (f)	984	

RURAL/RURALE

N° | page N° | of/de

polling division / section de vote

electoral district/circonscription

Charlevoix

certified / certifié

signature(s)-enumerator(s) / signature(s)-recenseur(s)

Irène Dufour

URBAN/URBAINE

N° 173J | page N° 1 | of/de 2

polling division / section de vote

F 303 **PRELIMINARY LIST OF ELECTORS**

8.5M-7-79

ELECTIONS CANADA

160350

LISTE PRÉLIMINAIRE DES ÉLECTEURS

This list of qualified electors for the polling division number as set out below was prepared for use at the pending federal election from information obtained at the enumeration and has been certified by the signature(s) below as to completeness and correctness so far as is possible

La présente constitue la liste des électeurs de la section de vote dont le numéro apparaît plus bas préparée en vue de l'élection fédérale en cours d'après les renseignements recueillis lors du recensement. Le(s) recenseur(s) y a(ont) apposé sa(leur) signature, affirmant que cette liste est aussi complète et exacte que possible.

N°				N°
		Leventoux		
119	Brauer, François (m)	984	G5C 1K2	
120	Girard, Serge (m)	993	G5C 1K3	
121	Simard, Lili (f)	993		
122	Vignola-Paquet, Alice (f)	995	G5C 1K3	
123	Paquet, Louis (m)	995		
124	Lebel-Blanchette, Olive (f)	1007-A	G5C 1K3	
125	Blanchette, Wilbrod (m)	1007-A		
126	Gaudreau, Francis (m)	1007-1	G5C 1K3	
127	Gauthier, Suzanne (f)	1007-1		
128	Soucy, Marlène (f)	1007-2	G5C 1K3	
129	Soucy, Michel (m)	1007-2		
130	Dufour, Thérèse (f)	1012	G5C 1K2	
131	Dufour, Armand (m)	1012		
132	Beaulieu, Jocelyn (m)	1022	G5C 1K2	
133	Beaulieu, Claudette (f)	1022		
134	Beaulieu, Madeleine (f)	1022		
135	Beaulieu, Robert (m)	1022		
136	Bouchard, Ghislain (m)	1023	G5C 1K3	
137	Bouchard, Liane (f)	1023		
138	Lavoie, Julien (m)	1038	G5C 1K2	
139	Larouche, Suzette (f)	1038		
140	Berthelot, Suzanne (f)	1038-B	G5C 1K2	
141	Boudreau, Marielle (f)	1038-B		
142	Landry, René (m)	1039	G5C 1K3	
143	Landry, Léonelle (f)	1039		
144	Landry, Pierre (m)	1039		
145	Landry, Nicole (f)	1039		
146	Landry, Marie (f)	1039		
147	Landry, Jean-François (m)	1039		
148	Patoine, Ghislaine (f)	1052	G5C 1K2	
149	Charron, Léonard (m)	1052		
150	Barriault, Jocelyn (m)	1064	G5C 1K2	
151	Barriault, Olivette (f)	1064		
152	Veilleux, Pierre (m)	1080	G5C 1K4	
153	Veilleux, Claire (f)	1080		
		Nouvel		
154	Dumais, Cécile (f)	1006	G5C 2C7	
155	Coiteux, Violaine (f)	1006		
156	Dumais, Maurice (m)	1006		
157	Dumais, Alain (m)	1006		
158	Boulay, Robert (m)	1040	G5C 2C8	
159	Thériault, Edna (f)	1040		
160	Alarie, Serge (m)	1040		
161	Heppell, Normand (m)	1083	G5C 2C9	
162	Heppell, Yolaine (f)	1083		
163	Heppell, Sylvie (f)	1083		
164	Heppell, Marie (f)	1083		
165	Marin, Lucienne (f)	1116	G5C 2E1	
166	Marin, Maurice (m)	1116		
167	Dufour, Vianney (m)	1144	G5C 2E2	
168	Dufour, Louise (f)	1144		
169	Dufour, Serge (m)	1144		

RURAL/RURALE			electoral district/circonscription	URBAN/URBAINE		
N°	page		Charlevoix	N°	page	
	N°	of/de	certified / certifié — signature(s)-enumerator(s) / signature(s)-recenseur(s)	173 U	N° 2	of/de 2
polling division / section de vote			[signature] — Irène Dufour	polling division / section de vote		

F 303 — 85M-7-79

PRELIMINARY LIST OF ELECTORS

ELECTIONS CANADA

LISTE PRÉLIMINAIRE DES ÉLECTEURS

160351

This list of qualified electors for the polling division number as set out below was prepared for use at the pending federal election from information obtained at the enumeration and has been certified by the signature(s) below as to completeness and correctness so far as is possible

La présente constitue la liste des électeurs de la section de vote dont le numéro apparaît plus bas préparée en vue de l'élection fédérale en cours d'après les renseignements recueillis lors du recensement. Le(s) recenseur(s) y a(ont) apposé sa(leur) signature, affirmant que cette liste est aussi complète et exacte que possible.

N°				
		COTE		
1	Lussier, Dany (M)	1101	G5C	2E5
2	Lussier, Jeannine (F)	1101	G5C	2E5
3	Lussier, Réjean (M)	1101	G5C	2E5
4	Otis, Albert (M)	1123	G5C	2E6
5	Otis, Lucienne (F)	1123	G5C	2E6
6	Sirois, Alphonse (M)	1425	G5C	2E6
7	Sirois, Hélène (F)	1425	G5C	2E6
8	Sirois, Daniel (M)	1425	G5C	2E6
		1450 COTE	G5C	2E7
9	Brisson, Doris (F)	app. A		
10	Brisson, Jacques (M)	app. A		
11	Rioux, Claude (M)	app. B		
12	Emond, Anne (F)	app. B		
13	Gagné, Germain (M)	app. C		
14	Allix, Nancy (F)	app. C		
15	Béland, Gaétan (M)	1486	G5C	2E7
16	Béland, Rosaline (F)	1486	G5C	2E7
17	Couture, Robert (M)	1496	G5C	2E7
18	Béland, Gaétane (F)	1496	G5C	2E7
19	Rioux, Micheline (F)	1501	G5C	2X4
20	Bouchard, Serge (M)	1501	G5C	2X4
21	Gauthier, Diane (F)	1518	G5C	2E7
22	Michaud, Raoul (M)	1522	G5C	2E7
23	Michaud, Thérèse (F)	1522	G5C	2E7
24	Savard, André (M)	1526	G5C	2E7
25	Bouchard, Anne (F)	1526	G5C	2E7
26	St-Gelais, Arlette (F)	1528	G5C	2E7
		HENRI		
27	Landry, Lauréa (M)	631	G5C	2K5
28	Landry, Olivette (F)	631	G5C	2K5
29	Landry, Hélène (F)	631	G5C	2K5
30	Landry, Josée (F)	631	G5C	2K5
31	Dupuis, Gérald (M)	723	G5C	2K5
32	Dupuis, Fernande (F)	723	G5C	2K5
33	Paris, Pierre (M)	735	G5C	2K5
34	Paris, Ginette (F)	735	G5C	2K5
		748 HENRI	G5C	2K4
35	Lévesque, Marc-André (M)	app. 1		
36	St-Pierre, Robert (M)	app. 2		
37	Burdon, Arthur (M)	app. 3		
38	Burdon, Arthur Mme (F)	app. 3		
39	Lévesque, Léa (F)	app. 4		
40	Lévesque, Lionel (M)	app. 4		
41	Venne, Line (F)	749	G5C	2K5
42	Venne, Guy (M)	749	G5C	2K5
43	Corriveau, Elaine (F)	755	G5C	2K5
44	Corriveau, Mimi (F)	755	G5C	2K5
45	Corriveau, Raymond (M)	755	G5C	2K5
		760 HENRI	G5C	2K4
46	Brassard, Lucette (F)	app. 1		
47	Brassard, François (M)	app. 1		
48	Brassard, Gaétan (M)	app. 1		
49	Brassard, Claude (M)	app. 1		
50	Leblond, François (M)	app. 2		
51	Leblond, Martine (F)	app. 2		
52	Garon, Marie (F)	app. 3		
53	Dubé, Antoine (M)	773	G5C	2K5
54	Dubé, Christiane (F)	773	G5C	2K5
		784 HENRI	G5C	2K4
55	Lebel, Roger (M)	app. 1		
56	Lebel, Eliette (F)	app. 1		
57	Lebel, Alain (M)	app. 1		
58	Lebel, Sylvain (M)	app. 1		
59	Henry, Daniel (M)	app. 2		
60	Côté, Sylvie (F)	app. 2		
61	Ferland, Michel (M)	app. 3		
62	Carbonneau, Suzanne (F)	app. 3		
63	Ouellet, Mario (M)	785	G5C	2K5
64	Bouchard-Ouellet, Huguette (F)	785	G5C	2K5
65	Ouellet, Louis (M)	785	G5C	2K5
66	Ouellet, Claude (M)	785	G5C	2K5
		796 HENRI	G5C	2K4
67	Tremblay, Denys (M)	app. 1		
68	Gagnon, Diane (F)	app. 1		
69	Ouellet, Sylvie (F)	app. 2		
70	Roy, Daniel (M)	app. 2		
71	Savoie, Linda (F)	app. 3		
72	Trudel, André (M)	app. 3		
73	Brisson, Yves (M)	797	G5C	2K5
74	Brisson, Cécile (F)	797	G5C	2K5
75	Brisson, Yvon (M)	797	G5C	2K5
76	Ouellet, Carl (M)	807	G5C	2K5
77	Ouellet, Rita (F)	807	G5C	2K5
78	Ouellet, Patrice (M)	807	G5C	2K5
79	Bélanger, Line (F)	807	G5C	2K5
80	Larue, Denise (F)	808	G5C	2K4
81	Larue, Perreault (M)	808	G5C	2K4
82	Lévesque, Gilbert (M)	819	G5C	2K5
83	Roy, Béatrice (F)	819	G5C	2K5
		820 HENRI	G5C	2K4
84	Comeau, Carol (M)	app. 1		
85	Perreault, Phillippe (M)	app. 2		
86	Perreault, Rachelle (F)	app. 2		
87	Deschênes, Sylvain (M)	app. 2		
88	Perreault, Jean-Pierre (M)	app. 3		
89	Perreault, Thérèse (F)	app. 3		
90	Perreault, Ronald (M)	app. 3		
91	Moisan, Marielle (F)	831	G5C	2K5
92	Moisan, Jean-Baptiste (M)	831	G5C	2K5
		832 HENRI	G5C	2K4
93	Dumais, Francine (F)	app. 1		

RURAL/RURALE — N° — page — N° — of/de — polling division / section de vote

electoral district/circonscription: CHARLEVOIX

certified / certifié — signature(s)-enumerator(s) / signature(s)-recenseur(s): Suzanne Montgomery. Jeannine Bélanger

URBAN/URBAINE — N° 174 — page N° 1 of/de 3 — polling division / section de vote

160352

F 303 **PRELIMINARY LIST OF ELECTORS**

85M-7-79

ELECTIONS CANADA

LISTE PRÉLIMINAIRE DES ÉLECTEURS

This list of qualified electors for the polling division number as set out below was prepared for use at the pending federal election from information obtained at the enumeration and has been certified by the signature(s) below as to completeness and correctness so far as is possible.

La présente constitue la liste des électeurs de la section de vote dont le numéro apparaît plus bas préparée en vue de l'élection fédérale en cours d'après les renseignements recueillis lors du recensement. Le(s) recenseur(s) y a(ont) apposé sa(leur) signature, affirmant que cette liste est aussi complète et exacte que possible.

N°					N°				
94	Proulx, Paryse (F)	app. 2			140	Comeau, Noëlla (F)	897	G5C	2K6
95	Proulx, Steeve (M)	app. 2			141	Banville, Laurentin (M)	897	G5C	2K6
96	Proulx, Aurel (M)	app. 2							
97	Proulx, Raymonde (F)	app. 2					908 HENRI	G5C	2K4
98	Gagné, Alain (M)	app. 3			142	Ross, Julienne (F)	app. 1		
99	Landry-Gagné, France (F)	app. 3			143	Ross, Gilbert (M)	app. 1		
		840 HENRI	G5C	2K4	144	Bolduc, Gyslaine (F)	app. 2		
100	Gauthier, Rosaire Mme (F)	app. 1			145	Tremblay, Denis (M)	app. 3		
101	Gauthier, Line (F)	app. 1			146	Laflamme, Sylvie (F)	app. 3		
102	Gauthier, Alain (M)	app. 1			147	Tremblay, Jean-Marc (M)	app. 3		
103	Gauthier, Rosaire (M)	app. 1			148	Harvey, Guylaine (F)	911	G5C	2K6
104	Marin, Rosaire (M)	app. 2			149	Harvey, Louisette (F)	911	G5C	2K6
105	Marin, Benoit (M)	app. 2			150	Harvey, Bernard (M)	911	G5C	2K6
106	Marin, Pierre (M)	app. 2					920 HENRI	G5C	2K4
107	Lapointe, Rita (F)	app. 2			151	Caron, Gérard (M)	app. 2		
108	Landry, Yvan (M)	843	G5C	2K5	152	Caron, Suzanne (F)	app. 2		
109	Landry, Mario (M)	843	G5C	2K5	153	Huard, Jeannette (F)	app. 3		
110	Landry, Jeanne (F)	843	G5C	2K5	154	Bossé, Robert (M)	app. 3		
111	Landry, Marcel (M)	843	G5C	2K5					
112	Valenti- Ouellet, Josée (F)	855	G5C	2K5	155	Dos Santos, Marie (F)	923	G5C	2K6
113	Ouellet, Alain (M)	855	G5C	2K5	156	Imbeault, Danielle (F)	923	G5C	2K6
		856 HENRI	G5C	2K4	157	Santerre, Gervais (M)	923	G5C	2K6
114	Tremblay, Diane (F)	app. 1					932 HENRI	G5C	2K4
115	Gagnon, Annette (F)	app. 2			158	Beauchamp, Lyne (F)	app. 2		
116	Gagnon, Laurier (M)	app. 2			159	Laliberté, Guy (M)	app. 2		
117	Gagnon, Jean-Charles (M)	app. 2			160	Bergeron, Gaston (M)	app. 3		
118	Savard, Mario (M)	app. 3			161	Bergeron, Solange (F)	app. 3		
119	Caron, Lise (F)	app. 1			162	Forgues, Diane (F)	935	G5C	2K6
		868 HENRI	G5C	2K4	163	Lacasse, Michel (M)	935	G5C	2K6
120	Poirier, Rita (F)	app. 1			164	Larouche-Lacasse, Georgette (F)	935	G5C	2K6
121	Decelles, Yves (M)	app. 1					946 HENRI	G5C	2K4
122	Gagnon, Mario (M)	app. 2			165	Anctil, Danielle (F)	app. 3		
123	Rioux, Lynda (F)	app. 2			166	Anctil, Michel (M)	app. 3		
124	Deslarosebies, Marco (M)	app. 3			167	Thibedeau, Nicole (F)	app. 3		
125	Deslarosebies, Tonie (F)	app. 3			168	Harrisson, Michel (M)	app. 4		
126	Thérien, Michel (M)	app. 4			169	Roy, Joseph-Napoléon (M)	app. 4		
127	Lévesque, Claudine (F)	app. 4			170	Harrisson, Chantal (F)	app. 4		
		880 HENRI	G5C	2K4	171	St-Pierre, Gérard (M)	949	G5C	2K6
128	Tremblay, Richard (M)	app. 2			172	Sirois, Jean-Pierre (M)	949	G5C	2K6
129	Desmeules, Lyne (F)	app. 2			173	Brisson, Michelle (F)	949	G5C	2K6
130	Ricard, Ghislain (M)	app. 3					960 HENRI	G5C	2K4
131	Mercier, Clémence (F)	app. 3			174	Hovington, Patricia (F)	app. 1		
		894 HENRI	G5C	2K4	175	Thibeault, Jacques (M)	app. 1		
132	Pham, An (M)	app. 1			176	Tremblay, Doris (F)	app. 2		
133	Pham, Thu-Bui (F)	app. 1			177	Gauthier, Marc (M)	app. 2		
134	Charron, Laurent (M)	app. 2			178	Turcotte, Marie-Lyne (F)	app. 3		
135	Dionne, Emilienne (F)	app. 2			179	Harvey, Christian (M)	app. 3		
136	Tremblay, Norma (F)	app. 3							
137	Dionne, Brigitte (F)	app. 4					972 HENRI	G5C	2K4
138	Labrie, Gisanne (F)	897	G5C	2K6					
139	Perreault, Gilles (M)	897	G5C	2K6					

RURAL/RURALE		electoral district/circonscription	URBAN/URBAINE	
N°	page	CHARLEVOIX	N° 174	page N° 2 of/de 3
N°	of/de	certified / certifié	signature(s)-enumerator(s) / signature(s)-recenseur(s)	
polling division / section de vote		Suzanne Castonguay / Jeannine Bélanger		polling division / section de vote

160353

F 303 — PRELIMINARY LIST OF ELECTORS

ELECTIONS CANADA

LISTE PRÉLIMINAIRE DES ÉLECTEURS

8 5M-7 79

This list of qualified electors for the polling division number as set out below was prepared for use at the pending federal election from information obtained at the enumeration and has been certified by the signature(s) below as to completeness and correctness so far as is possible.

La présente constitue la liste des électeurs de la section de vote dont le numéro apparaît plus bas préparée en vue de l'élection fédérale en cours d'après les renseignements recueillis lors du recensement. Le(s) recenseur(s) y a(ont) apposé sa(leur) signature, affirmant que cette liste est aussi complète et exacte que possible.

N°			
		972	HENRI G5C 2K4
180	Paquet, Louisette (F)		app. 1
181	Blais, André (M)		app. 2
182	Tremblay, Dominique (F)		app. 2
183	Blackburn, Estel (F)		app. 3
184	Gilbert, Carol (M)		app.3
185	Otis, Bertrand (M)	975	HENRI G5C 2K6
186	Otis, Andréa (F)	975	
		984	HENRI G5C 2K4
187	Chamberland, Alain (M)		app. 1
188	St-Pierre, Lisa (F)		app. 1
189	Doucet, Jean-Marc (M)		app. 2
190	B.-Doucet, Suzanne (F)		app. 2
191	Doucet, Eric (M)		app. 2
192	Doucet, Rock (M)		app. 2
193	Desrosiers, Claudette (F)		app. 3
194	April, Robert (M)		app. 4
195	Parent-Savard, Michèle (F)	985	G5C 2K6
196	Savard, Roger (M)	985	
		994	HENRI G5C 2K4
197	Roy- Tremblay, Bibiane (F)		app. 1
198	Caron, Camille (M)		app. 1
199	Tremblay, Sylvain (M)		app. 1
200	Tremblay, Jeanne (F)		app. 2
201	Bourgeois, Jean-Charles (M)		app. 2
202	Odis, Johanne (F)		app. 3
203	St-Amant, Michel (M)		app. 3
204	Hugues, Léonard (M)		app. 4
205	Verret, Serge (M)	997	G5C 2K6
206	Caron, Louise (F)	997	
		1010	HENRI G5C 2K4
207	Blaney, Anne (F)		app. 1
208	Dupéré, René (M)		app. 1
209	Langlois, Claude (M)		app. 3
210	Boucher, Jocelyne (F)		app. 3
211	Mars, Roland (M)		app,4
212	Mars, Christine (F)		app. 4
213	Migneault, Maryse (F)	1013	G5C 2K6
214	Migneault, Réjean (M)	1013	
		1022	HENRI G5C 2K4
215	Huard, Alcide (M)		app. 1
216	Tremblay, Jean-Claude (M)		app. 3
217	Demers, Claude (M)		app. 4
218	Briand, Claire (F)	1025	G5C 2K6
219	Briand, Jean-Yves (M)	1025	
		1036	HENRI G5C 2K4
220	Tremblay, Anne (F)		app. 1
221	Desbiens, Welley (M)		app. 2
222	Desbiens, Sylvie (F)		app. 2
223	Jean, André (M)		app. 3
224	L'Heureux, Huguette (F)	1037	G5C 2K6
225	L'Heureux, Jean-Yves (M)	1037	
226	Bouchard-Guygnard, Luce (F)	1049	G5C 2K6
227	Guygnard, Marcel (M)	1049	
228	Rousseau, Pauline (F)	1061	G5C 2K6
229	Rousseau, Jean-Guy (M)	1061	
230	Lapointe, Lucienne (F)	1079	G5C 2K6
231	Lapointe, Raoul (M)	1079	

RURAL/RURALE

N° | page | N° | of/de

polling division / section de vote

electoral district/circonscription: CHARLEVOIX

certified / certifié

signature(s)-enumerator(s) / signature(s)-recenseur(s): Suzanne Rastaguay | Jeannine Bélanger

URBAN/URBAINE

N° 174 | page N° 3 | of/de

polling division / section de vote

F 303 PRELIMINARY LIST OF ELECTORS

RSM 7-79

ELECTIONS CANADA

LISTE PRÉLIMINAIRE DES ÉLECTEURS

160354

This list of qualified electors for the polling division number as set out below was prepared for use at the pending federal election from information obtained at the enumeration and has been certified by the signature(s) below as to completeness and correctness so far as is possible

La présente constitue la liste des électeurs de la section de vote dont le numéro apparaît plus bas préparée en vue de l'élection fédérale en cours d'après les renseignements recueillis lors du recensement. Le(s) recenseur(s) y a(ont) apposé sa(leur) signature, affirmant que cette liste est aussi complète et exacte que possible.

N°				N°				
	Rue Guay			61	Lemieux,A.Ghyslaine (F)	832		G5C2K7
1	Roussy,Florence (F)	724	G5C2K7	62	Chiasson,Albertine (F)	844		G5C2K7
2	Roussy,Alain (M)	724	G5C2K7	63	Chiasson,Bibiane (F)	844		G5C2K7
3	Roussy,Céline (F)	724	G5C2K7	64	Dubé,René (M)	846		G5C2K7
4	Fortin,Régis (M)	724	G5C2K7	65	Chiasson,Aline (F)	846		G5C2K7
5	Levesque,Guylaine (F)	724	G5C2K7	66	Morisset,Marcel (M)	856		G5C2K7
6	Durette,Benoit (M)	735	G5C2K8	67	Morisset,Lyselle (F)	856		G5C2K7
7	Durette,Louisette (F)	735	G5C2K8	68	Tremblay,Michel(M)	857		G5C2K9
8	Durette, CHristine (F)	735	G5C2K8	69	Tremblay,Germaine (F)	857		G5C2K9
9	Bouchard,Marie-Louise (F)	735	G5C2K8	70	Tremblay,Claude (M)	857		G5C2K9
10	Bergeron,Bertrand (M)	736	G5C2K7	71	Tremblay,Jean (M)	857		G5C2K9
11	Bergeron,D.Micheline (F)	736	G5C2K7	72	Tremblay,Sylvie (F)	857		G5C2K9
12	Bergeron,Luc (M)	736	G5C2K7	73	Gendron,Mario (M)	857	S.S.	G5C2K9
13	Boulianne,Pierre (M)	747	G5C2K8	74	Gendron,Lise (F)	857	S.S.	G5C2K9
14	Boulianne,Bérangère (F)	747	G5C2K8		**Rue Ledoré**			
15	Boulianne,Luc (M)	747	G5C2K8	75	Samterre,Roger (M)	916		G5C2L1
16	Poitras,Louis-Marie (M)	748	G5C2K7	76	Samterre,Monique (F)	916		G5C2L1
17	Poitras,Rose-Emma (F)	748	G5C2K7	77	Samterre,Harold (M)	916		G5C2L1
18	Poitras,Michel (M)	748	G5C2K7	78	Bélanger,Marc (M)	920		G5C2L1
19	Bélanger,Roland (M)	760	G5C2K7	79	Bélanger,G.Laurette, (F)	920		G5C2L1
20	Bélanger,Eva (F)	760	G5C2K7	80	Bélanger,Marco (M)	920		G5C2L1
21	Bélanger,Sylvain (M)	760	G5C2K7	81	Roy,Francis (M)	924		G5C2L1
22	Chapados,Paul-Emile (M)	761	G5C2K8	82	Jacob,Linda (F)	924		G5C2L1
23	Chapados,Rose-Anna (F)	761	G5C2K8	83	Lemieux, Donald (M)	934		G5C2L1
24	Chapados,Pierre (M)	761	G5C2K8	84	Lemieux,L.Gisèle (F)	934		G5C2L1
25	Gagnon, Gérald (M)	761	G5C2K8	85	Perron,Conrad (M)	939		G5C2L2
26	Gagnon,Gisèle (F)	761	G5C2K8	86	Perron,Réjeanne (F)	939		G5C2L2
27	Jacob,Rénald (M)	772	G5C2K7	87	Perron,Annie (F)	939		G5C2L2
28	Jacob,Gabrielle (F)	772	G5C2K7	88	Leblanc,Lionel (M)	946		G5C2L1
29	Jacob,Serge (M)	772	G5C2K7	89	Leblanc,Aline (F)	946		G5C2L1
30	Gagné,Ghislain (M)	773	G5C2K8	90	Dionne,Ulric (M)	949		G5C2L2
31	Gagné,Marthe (F)	773	G5C2K8	91	Dionne,F.Fabiola (F)	949		G5C2L2
32	Gagné,Régis (M)	773	G5C2K8	92	Langlois,Bruno (M)	956		G5C2L1
33	Gagné,Martine (F)	773	G5C2K8	93	Langlois,Lucille (F)	956		G5C2L1
34	Gagné,Josée (F)	773	G5C2K8	94	Langlois, Denis (M)	956		G5C2L1
35	Gagné,Harold (M)	773	G5C2K8	95	Moreau, Vianney (M)	961		G5C2L2
36	Morin,Jacques (M)	784	G5C2K7	96	Moreau,Aline (F)	961		G5C2L2
37	Morin,Klise (F)	784	G5C2K7	97	Moreau,Mario (M)	961		G5C2L2
38	Morin,Guylaine (F)	784	G 5C2K7	98	Simard,Joachim (M)	966		G5C2L1
39	Morin,Serge (M)	784	G5C2K7	99	Simard, Claudette (F)	966		G5C2L1
40	Poirier,Adalbert (M)	785,	G5C2K8	100	Simard, Lucie (F)	966		G5C2L1
41	Poirier,B.Raymonde (F)	785	G5C2K8	101	Simard,Marc (M)	966		G5C2L1
42	Poirier,Line (F)	785	G5C2K8	102	Simard,Claude (M)	966		G5C2L1
43	Poirier,Bernard (M)	785	G5C2K8	103	Lechasseur,Claude (M)	973		G5C2L2
44	Boudreault,Doris (F)	785	G5C2K8	104	Lechasseur,Pope,Lise (F)	973		G5C2L2
45	Beaulieu,Roland (M)	796	G5C2K7	105	Pope,Gabrielle (F)	973		G5C2L2
46	Beaulieu,Ida (F)	796	G5C2K7	106	Pope,Allen (M)	973		G5C2L2
47	Gagné,Michel (M)	796	G5C2K7	107	Rondeau,Réal (M)	984		G5C2L2
48	Richard,Réal(M)	797	G5C2K8	108	Rondeau,Colette (F)	984		G5C2L2
49	Richard,Evangéline(F)	797	G5C2K8	109	Coté,Réginald (M)	985		G5C2L2
50	Richard,Danielle (F)	797	G5C2K8	110	Coté,N.Marielle (F)	985		G5C2L2
51	Girard,Gaétan (M)	797	G5C2K8	111	Dastous,Sylvio (M)	994		G5C2L1
52	Vaillancourt,Michel (M)	807	G5C2K8	112	Dastous,Hélène (F)	994		G5C2L1
53	Vaillancourt,Michèle (F)	807	G5C2K8	113	Bouchard,Gérald (M)	997		G5C2L2
54	Lauer,André (M)	808	G5C2K7	114	Bouchard,Suzanne (F)	997		G5C2L2
55	Lauer,Jeannine (F)	808	G5C2K7	115	Bouchard,Marielle (F)	997		G5C2L2
56	Lauer,Danielle (F)	808	G5C2K7	116	Harrisson,Johnny (M)	997	S.S.	G5C2L2
57	Lauer,Yves (M)	808	G5C2K7	117	Bourque,Mireille (F)	997	S.S.	G5C2L2
58	Tremblay,Yves (M)	820	G5C2K7	118	Foster,Donat (M)	997	S.S.	G5C2L2
59	Tremblay,Pauline (F)	820	G5C2K7	119	Berthelot,Jacques (M)	1010		G5C2L1
60	Lemieux,Donat (M)	832	G5C2K7	120	Tremblay,Yvonne (F)	1010		G5C2L1

RURAL/RURALE

N° | page N° | of/de

polling division section de vote

electoral district/circonscription

Charlevoix

certified / certifié

signature(s)-enumerator(s) / signature(s)-recenseur(s)

URBAN/URBAINE

N° 175 U | page N° 1 | of/de 3

polling division section de vote

160355

F 303 PRELIMINARY LIST OF ELECTORS

ELECTIONS CANADA

LISTE PRÉLIMINAIRE DES ÉLECTEURS

85M-7-79

This list of qualified electors for the polling division number as set out below was prepared for use at the pending federal election from information obtained at the enumeration and has been certified by the signature(s) below as to completeness and correctness so far as is possible.

La présente constitue la liste des électeurs de la section de vote dont le numéro apparaît plus bas préparée en vue de l'élection fédérale en cours d'après les renseignements recueillis lors du recensement. Le(s) recenseur(s) y a(ont) apposé sa(leur) signature, affirmant que cette liste est aussi complète et exacte que possible.

N°			
	Rue Ledoré (Suite)		
121	Berthelot,André (M)	1010	G5C2L1
122	Bilodeau,Gérard (M)	1011	G5C2L2
123	Bilodeau,Colette (F)	1011	G5C2L2
124	Pinel,Médéric (M)	1023	G5C2L2
125	Pinel,Thérèse (F)	1023	G5C2L2
126	Pinel,Donald (M)	1023	G5C2L2
127	Brown,Yvon (M)	1024	G5C2L1
128	Brown,Gilbert (M)	1024	G5C2L1
129	Brown,Christine (F)	1024	G5C2L1
130	Brown,Nathalie (F)	1024	G5C2L1
131	Brown,Aline (F)	1024	G5C2L1
132	Corbin,Paul (M)	1037	G5C2L2
133	Corbin,G.Rose (F)	1037	G5C2L2
134	Lepage,Paul (M)	1038	G5C2L1
135	Boucher,Raymond (M)	1049	G5C2L2
136	Boucher,Emilienne (F)	1049	G5C2L2
137	St-Laurent,Gilbert (M)	1052	G5C2L1
138	St-Laurent,Claudette (F)	1052	G5C2L1
139	Brisson,Camille (M)	1061	G5C2L2
140	Brisson,Simone (F)	1061	G5C2L2
141	Brisson,Guy (M)	1061	G5C2L2
142	Villeneuve,Rosaire (M)	1064	G5C2L1
143	Villeneuve,Ianthe (F)	1064	G5C2L1
144	Villeneuve,Philippe (M)	1064	G5C2L1
145	Tremblay,Berchmans (M)	1073	G5C2L2
146	Tremblay,Solange (F)	1073	G5C2L2
147	Tremblay,Anne (F)	1073	G5C2L2
	Rue Morain		
148	Gauthier,Basile (M)	914	G5C2L7
149	Robert,Elency (F)	914	G5C2L7
150	Rioux,Adéodat (M)	917	G5C2L8
151	Rioux,Simone (F)	917	G5C2L8
152	Rioux,Louise (F)	917	G5C2L8
153	Rioux,Denise (F)	917	G5C2L8
154	Bernier,Léonard (M)	926	G5C2L7
155	Bernier,Hélène (F)	926	G5C2L7
156	Ouellet,Alain (M)	926	G5C2L7
157	Coudé,Réal(M)	929	G5C2L8
158	Coudé,Mabel (F)	929	G5C2L8
159	Coudé,Robin (M)	929	G5C2L8
160	Bergeron,Roland (M)	941	G5C2L8
161	Bergeron,G.Yvette (F)	941	G5C2L8
162	Gadoury,François (M)	953	G5C2L8
163	Gadoury,Carole (F)	953	G5C2L8
164	Tremblay,Lucien (M)	965	G5C2L8
165	Tremblay,Juliette (F)	965	G5C2L8
166	Tremblay,Serge (M)	965	G5C2L8
167	Michaud,Yvon (M)	966	G5C2L9
168	Chénard,Ovila (M)	975	G5C2L8
169	Chénard,F.Violette (F)	975	G5C2L8
170	Chénard,Suzanne (F)	975	G5C2L8
171	Gravel,André (M)	978	G5C2L9
172	Gravel,Monique (F)	978	G5C2L9
173	Gravel,Alain (M)	978	G5C2L9
174	Dufour,Jean-Marie (M)	987	G5C2L8
175	Dufour,Antoinette (F)	987	G5C2L8
176	Dufour,Renée (F)	987	G5C2L8
177	Mailhot,Jacques (M)	988	G5C2L9
178	Mailhot,Normande (F)	988	G5C2L9
179	St-Pierre,Georges (M)	1000	G5C2L9
180	St-Pierre,Germaine (F)	1000	G5C2L9
181	St-Pierre,Paul (M)	1000	G5C2L9
182	St-Pierre,Dany (M)	1000	G5C2L9
183	Roy,Rose Alice (F)	1000	G5C2L9
184	Raymond,Jean-Rock (M)	1001	G5C2L8
185	Raymond,Nicole (F)	1001	G5C2L8
186	Emond,René (M)	1012	G5C2L9
187	Gauthier,Michelle (F)	1012	G5C2L9
188	Gauthier,Roger (M)	1012	G5C2L9
189	Lavoie,Dian (F)	1012	G5C2L9
190	Thibault,Henri (M)	1013	G5C2L8
191	Thibault,Lucille (F)	1013	G5C2L8
192	Tremblay,Réal (M)	1024	G5C2L9
193	Tremblay,Marie-Jeanne (F)	1024	G5C2L9
194	Tremblay,Suzanne (F)	1024	G5C2L9
195	Poulin,Irenée (M)	1025	G5C2L9
196	Poulin,Aldéa (F)	1025	G5C2L9
197	Poulin,Céline (F)	1025	G5C2L9
198	Lavoie,Jean-Guy (M)	1035	G5C2L8
199	Lavoie,Marjolaine (F)	1035	G5C2L8
200	Leblond,Julien (M)	1042	G5C2L9
201	Leblond,Madeleine (F)	1042	G5C2L9
202	Leblond,Louise (F)	1042	G5C2L9
203	Levesque,Denise (F)	1049	G5C2L8
204	Levesque,Michel (M)	1049	G5C2L8
205	Ouellet,Rénald (M)	1054	G5C2L9
206	Ouellet,G.Francine (F)	1054	G5C2L9
207	Dallaire,Zéphirin (M)	1059	G5C2L8
208	Dallaire,Huguette (F)	1059	G5C2L8
209	Chouinard,Gilles (M)	1066	G5C2L9
210	Chouinard,Blanche (F)	1066	G5C2L9
211	Lepage,Jean-Pierre (M)	1071	G5C2L8
212	Dastous,Diane (F)	1071	G5C2L8
213	Poulin,Régis (M)	1080	G5C2L9
214	Poulin,Edwidge (F)	1080	G5C2L9
215	Poulin,Mario (M)	1080	G5C2L9
216	Poulin,Chantale (F)	1080	G5C2L9
217	Fournier,EDmond (M)	1085	G5C2L8
218	Alicy,Joseph (M)	1085	G5C2L8
219	Bélanger,Georges (M)	1092	G5C2L9
220	Bélanger,Alfréda (F)	1092	G5C2L9
221	Bélanger,Jean-Claude (M)	1092	G5C2L9
222	Ouellet,Linda (F)	1092	G5C2L9
223	Auclair,Linda (F)	1097	G5C2L8
224	Godbout,Donald (M)	1097	G5C2L8
225	Boivin,Armand (M)	1104	G5C2L9
226	Tremblay,Mariette (F)	1104	G5C2L9
227	Boivin,Gérald (M)	1104	G5C2L9
228	Tremblay,Clermont (M)	1109	G5C2L8
229	Jean,Odette (F)	1109	G5C2L8
230	Imbeault,Raymond (M)	1119	G5C2L8
231	Imbeault,B-Yvonne (F)	1119	G5C2L8
232	Fully,Freddy (M)	1120	G5C2L9
233	Fully,B.Francine (F)	1120	G5C2L9
234	Gagnon,Jean-Noël (M)	1120	G5C2L9
235	Savard,Colombe (F)	1120	G5C2L9
236	Truchon, Raynald (M)	1133	G5C2L8
237	Truchon,Annette (F)	1133	G5C2L8
238	Ross,Lumina (F)	1133	G5C2L8

RURAL/RURALE

N° | page | N° | of/de

polling division / section de vote

electoral district/circonscription

Charlevoix

certified / certifié — signature(s)-enumerator(s) / signature(s)-recenseur(s)

URBAN/URBAINE

N° 175 U | page N° 2 | of/de 3

polling division / section de vote

F 303 PRELIMINARY LIST OF ELECTORS

8 5M-7 79

ELECTIONS CANADA

160356

LISTE PRÉLIMINAIRE DES ÉLECTEURS

This list of qualified electors for the polling division number as set out below was prepared for use at the pending federal election from information obtained at the enumeration and has been certified by the signature(s) below as to completeness and correctness so far as is possible.

La présente constitue la liste des électeurs de la section de vote dont le numéro apparaît plus bas préparée en vue de l'élection fédérale en cours d'après les renseignements recueillis lors du recensement. Le(s) recenseur(s) y a(ont) apposé sa(leur) signature, affirmant que cette liste est aussi complète et exacte que possible.

N°			
	Rue Pascal		
239	Lessard,Roger (M)	1363	G5C2H8
240	Lessard,Claire (F)	1363	G5C2H8
241	Méthot,Ovilda (M)	1363	G5C2H8
242	Méthot,Anna (F)	1363	G5C2H8
243	Desjardins,Jean-Claude	1364	G5C2H9
244	Desjardins,Jeannette	1364	G5C2H9
245	Desjardins,Louise (F)	1364	G5C2H9
246	Thériault,NIcole (F)	1364	G5C2H9
247	Roy,Gino (M)	1377	G5C2H8
248	Boudreau,Danielle (F)	1377	G5C2H8
249	Perron,Jean-Marc (M)	1378	G5C2H9
250	Perron,Micheline (F)	1378	G5C2H9
251	Gagnon,Louis (M)	1390	G5C2H9
252	Gagnon,Yvette (F)	1390	G5C2H9
253	Gagnon,Francis (M)	1390	G5C2H9
254	Gagnon,Michel (M)	1390	G5C2H9
255	Gagnon,Jean (M)	1390	G5C2H9
256	Guay,Alphonse (M)	1401	G5C2J1
257	Guay,Alinette (F)	1401	G5C2J1
258	Guay,Danielle (F)	1401	G5C2J1
259	Guay,Michel(M)	1401	G5C2J1
260	Ratté,Lucien (M)	1408	G5C2H9
261	Ratté,Jeanne (F)	1408	G5C2H9
262	Ratté,Gaétan (M)	1408	G5C2H9
263	Ratté,Mario (M)	1408	G5C2H9
264	Ratté,Monette (F)	1408	G5C2H9
265	Leclerc,Roland (M)	1423	G5C2J1
266	Leclerc,S.M.Jeanne (F)	1423	G5C2J1
267	Savard,André (M)	1423	G5C2J1
268	Arsenault Michel (M)	1423	G5C2J1
269	Fouquet,Robert (M)	1424	G5C2H9
270	Fouquet,Joanne (F)	1424	G5C2H9
271	Théberge,Denis (M)	1435	G5C2J1
272	Théberge,Michèle (F)	1435	G5C2J1
273	Martel,Léonce (M)	1447	G5C2J1
274	Marte,B.Madeleine (F)	1447	G5C2J1
275	Martel,Marie-Noëlle (F)	1447	G5C2J1
276	Martel,Guylaine (F)	1447	G5C2J1
277	Morissette,Colette (F)	1457	G5C2J1
278	Morissette,André (M)	1457	G5C2J1
279	Morissette,Rénald (M)	1457	G5C2J1
280	Levesque,Rodrigue (M)	1458	G5C2J2
281	Levesque,Monique (F)	1458	G5C2J2
282	Grenier,Pierre (M)	1458	G5C2J2
283	Morin,Sylvie (F)	1458	G5C2J2
284	Tremblay,Laurent (M)	1471	G5C2J1
285	Tremblay,Jeanne (F)	1471	G5C2J1
286	Tremblay,Germain (M)	1471	G5C2J1
287	Tremblay,Annie (F)	1471	G5C2J1
	Rue Rodrigue		
288	Heppell,Louis (M)	748	G5C2L5
289	Heppell,Lise (F)	748	G5C2L5
290	Heppell,Kathleen (F)	748	G5C2L5
291	Coudé,Raymonde (F)	760	G5C2L5
292	Coudé,Carl (M)	760	G5C2L5
293	Coudé,Bertrand (M)	760	G5C2L5
294	Paquet,Gaétan (M)	761	G5C2L6
295	Paquet,Forbes,Lucette	761	G5C2L6

N°			
296	Coulombe,Raymond (M)	772	G5C2L5
297	Coulombe,Josée (F)	772	G5C2L5
298	Rocque,Guy (M)	773	G5C2L6
299	Rocque,Lysette (F)	773	G5C2L6
300	Guy,Monique (F)	784	G5C2L5
301	Iannicielio,Tony (M)	784	G5C2L5
302	Iannicielio,Tony,Jr (M)	784	G5C2L5
303	Proulx,Gilbert (M)	785	G5C2L6
304	Proulx,Noëlla (F)	785	G5C2L6
305	Proulx,Normand (M)	785	G5C2L6
306	Proulx,Jocelyn (M)	785	G5C2L6
307	Viens,Yvon (M)	796	G5C2L5
308	Viens,Louiselle (F)	796	G5C2L5
309	Boivin,Lise (F)	807	G5C2L6
310	Boivin,Lucie (F)	807	G5C2L6
311	Boivin,Louis-Joseph (M)	807	G5C2L6
312	Fournier,Alice (F)	808	G5C2L5
313	Ouellet,Jean-Louis (M)	808	G5C2L5
314	Bérubé,Yvan (M)	819	G5C2L6
315	Bérubé,B.Cécile (F)	819	G5C2L6
316	Bérubé,Clément (M)	819	G5C2L6
317	Jacob,Jean-Marc (M)	831	G5C2L6
318	Jacob,Potvin,Janine (F)	831	G5C2L6
319	Cyr,Louis-Raymond (M)	843	G5C2L6
320	Imbeault,Eliette (F)	843	G5C2L6
321	Lavoie,Raymond-Marie (M)	855	G5C2L6
322	Lavoie,Baril,Germaine (F)	855	G5C2L6
323	Desjardins,Serge (M)	860	G5C2L5
324	Desjardins,Claudette (F)	860	G5C2L5
325	Cloutier,Daniel (M)	867	G5C2L6
326	Langlois,Pauline (F)	867	G5C2L6
327	Boisvert,Johanne (F)	879	G5C2L6
328	Langevin,D,Nicole (F)	879	G5C2L6
329	Langevin,René (M)	879	G5C2L6
330	Tremblay,Francine (F)	882	G5C2L5
331	Roy,Yvan (M)	882	G5C2L5
332	Murray,Joanne (F)	891	G5C2L6
333	Fournier,Yvan (M)	891	G5C2L6

RURAL/RURALE

N° | page N° | of/de

polling division / section de vote

electoral district/circonscription

Charlevoix

certified / certifié

signature(s)-enumerator(s) / signature(s)-recenseur(s)

URBAN/URBAINE

N° 1750 | page N° 3 | of/de 3

polling division / section de vote

F 303 **PRELIMINARY LIST OF ELECTORS**

8.5M-7-79

ELECTIONS CANADA

160357

LISTE PRÉLIMINAIRE DES ÉLECTEURS

This list of qualified electors for the polling division number as set out below was prepared for use at the pending federal election from information obtained at the enumeration and has been certified by the signature(s) below as to completeness and correctness so far as is possible.

La présente constitue la liste des électeurs de la section de vote dont le numéro apparaît plus bas préparée en vue de l'élection fédérale en cours d'après les renseignements recueillis lors du recensement. Le(s) recenseur(s) y a(ont) apposé sa(leur) signature, affirmant que cette liste est aussi complète et exacte que possible.

N°			
	LAFONTAINE		
1	Dionne, Guylaine (F)	1493	G5C 2H7
2	Murray, Régis (M)	1493	
3	Levesque, Jacqueline (F)	1497	G5C 2H7
4	Levesque, Jean-Marc (M)	1497	
5	Lapointe, Guy (M)	1498	G5C 2Y1
6	Desjardins, Micheline (F)	1498	
7	Lapointe, Denis (M)	1498	
8	Desjardins, Marise (F)	1498	
9	Langlois, Jean-Guy (M)	1507	G5C 2Z5
10	Langlois, Noella (F)	1507	
11	Emond, Angello (M)	1508	G5C 2Y2
12	Emond, Josette (F)	1508	
13	Emond, Bethe (F)	1508	
	MAREST		
14	Fortin, Alain (M)	752	G5C 2M3
15	Fortin, Léo (M)	752	
16	Allaire, Eric (M)	753	G5C 2M4
17	Allaire, Carmen (F)	753	
18	Allaire, Bernard (M)	753	
19	Therrien, Axel (M)	766	G5C 2M3
20	Levesque, Pierrette (F)	766	
21	Julien, Daniel (M)	767	G5C 2M4
22	Julien, Micheline (F)	767	
23	Julien, Ghislain (M)	767	
24	D'Astous, Albert (M)	778	G5C 2M3
25	D'Astous, Colette (F)	778	
26	Fournier, Huguette (F)	779	G5C 2M4
27	Fournier, Réal (M)	779	
28	Fournier, Réal JR. (M)	779	
29	Mansour, Sozie (F)	790	G5C 2M3
30	St-Pierre, Jean-Yves (M)	790	
31	Auclair, Claudette (F)	791	G5C 2M4
32	Auclair, Remi (M)	791	
33	Lavoie, Jean-Louis (M)	802	G5C 2M3
34	Lavoie, Louise (F)	802	
35	Lavoie, Denise (F)	802	
36	Harrisson, Lorraine (F)	805	G5C 2M4
37	Harrisson, Benoit (M)	805	
38	Morin, Julienne (F)	814	G5C 2M3
39	Pedneault, Jacques (M)	814	
40	Tremblay, Martin (M)	821	G5C 2M4
41	McLean, Andrée (F)	821	
42	Roussel, Martine (F)	826	G5C 2M3
43	Roussel, Jeannine (F)	826	
44	Roussel, Oscar (M)	826	
45	Roussel, Guylaine (F)	826	
46	Rouleau, Serge (M)	835	G5C 2M4
47	Bolduc, Marie-Jacinthe (F)	835	
48	Dubé, Sophie (F)	837	G5C 2M4
49	Dubé, Dany (M)	837	
50	Dubé, Orette (F)	837	
51	Levesque, Gilbert (M)	838	G5C 2M3
52	Levesque, Monelle (F)	838	
53	Viens, Carol (M)	838	
54	Viens, Virginie (F)	838	
55	Truchon, Martine (F)	849	G5C 2M4
56	Jean, Marguerite (F)	849	
57	Truchon, Jean-Marc (M)	849	
58	Bélanger, Philippe (M)	849	
59	Truchon, Bernard (M)	849	
60	Frigon, Yvette (F)	850	G5C 2M3
61	Frigon, Denis (M)	850	
62	Rioux, Léopold (M)	858	G5C 2M3
63	Rioux, Jeannine (F)	858	
64	Vallée, Guy (M)	872	G5C 2M3
65	Vallée, Margot (F)	872	
66	Vallée, Réal (M)	872	
67	Ouellet, Martin (M)	885	G5C 2M4
68	Ouellet, Jean-Claude (M)	885	
69	Ouellet, Yvette (F)	885	
70	Ouellet, Marc (M)	885	
71	Rousseau, Linda (F)	861	G5C 2M4
72	Rousseau, Rodrigue (M)	861	
73	Boileau, Jeannine (F)	873	G5C 2M4
74	Tremblay, Pierrette (F)	897	G5C 2M4
75	Tremblay, Nancy (F)	897	
76	Tremblay, Georges (M)	897	
77	Gauthier, Claude (M)	909	G5C 2M4
78	Gauthier, Sylvie (F)	909	
79	Gauthier, Benoit (M)	909	
80	Ross, Monique (F)	909	
81	Imbeau, Jacques (M)	912	G5C 2M5
82	Imbeau, Jacqueline (F)	912	
83	Fortin, Sylvie (F)	921	G5C 2M4
84	Fortin, Josée (F)	921	
85	Fortin, Jacques (M)	921	
86	Fortin, Marcelle (F)	921	
87	Tremblay, Albertus (M)	924	G5C 2M5
88	Tremblay, Bernadette (F)	924	
89	Burgess, Maude (F)	933	G5C 2M4
90	Burgess, Ralph (M)	933	
91	Burgess, Monique (F)	933	
92	Burgess, Raymond (M)	933	
93	Gagné, Jean-Marc (M)	936	G5C 2M5
94	Gagné, Jeannine (F)	936	
95	Gagné, Francine (F)	936	
96	Gagné, Yves (M)	936	
97	Tremblay, Ginette (F)	945	G5C 2M4
98	Tremblay, Chantale (F)	945	
99	Tremblay, Guylaine (F)	945	
100	Tremblay, Jean-Guy (M)	945	
101	Maloney, Lucien (M)	948	G5C 2M5
102	Ross, Lorraine (F)	948	
103	Fiset, Carole (F)	957	G5C 2M4
104	Gagnon, Marguerite (F)	957	
105	Harvey, Huguette (F)	960	G5C 2M5
106	Harvey, Pierre (M)	960	
107	Harvey, Louis (M)	960	
108	Charette, Marie (F)	972	G5C 2M6
109	Charette, Richard (M)	972	
110	Ross, Diane (F)	984	G5C 2M6
111	Lizotte, Camille (M)	996	G5C 2M6
112	Ouellette, Cécile (F)	996	
113	Ouellette, Louise (F)	996	
114	Ouellette, Jean-Guy (M)	996	
115	Lizotte, Claire (F)	996	
116	Lizotte, Nancy (F)	996	
117	Bilodeau, Laurin (M)	999	G5C 2M6
118	Bilodeau, Josée (F)	999	

RURAL/RURALE

N° | page N° | of/de

polling division / section de vote

electoral district/circonscription

Charlevoix

certified / certifié

signature(s) enumerator(s) / signature(s)-recenseur(s)

Laurin Bilodeau Rita Levesque

URBAN/URBAINE

N° 176 | page N° 1 | of/de 3

polling division / section de vote

F 303 — 85M-7-79

PRELIMINARY LIST OF ELECTORS

ELECTIONS CANADA

LISTE PRÉLIMINAIRE DES ÉLECTEURS

160358

This list of qualified electors for the polling division number as set out below was prepared for use at the pending federal election from information obtained at the enumeration and has been certified by the signature(s) below as to completeness and correctness so far as is possible

La présente constitue la liste des électeurs de la section de vote dont le numéro apparaît plus bas préparée en vue de l'élection fédérale en cours d'après les renseignements recueillis lors du recensement. Le(s) recenseur(s) y a(ont) apposé sa(leur) signature, affirmant que cette liste est aussi complète et exacte que possible.

N°			
119	Bilodeau, Roger (M)	999	
120	Bilodeau, Rita (F)	999	
121	Levesque, Hector (M)	999	
122	Lessard, Darlène (F)	999	
123	Gagné, Clément (M)	999	
124	Coté, Gino (M)	1008	G5C 2M5
125	Coté, Rita (F)	1008	
126	Coté, Jean-Noel (M)	1008	
127	Tremblay, Normand (M)	1011	G5C 2M6
128	Normand, Shirley (F)	1011	
129	Paquet, Line (F)	1020	G5C 2M5
130	Paquet, Gino (M)	1020	
131	Paquet, Colette (F)	1020	
132	Paquet, Magella (M)	1020	
133	Migneault, Jocelyne (F)	1023	G5C 2M6
134	Migneault, Marie-Paule (F)	1023	
135	Migneault, Luc (M)	1023	
136	D'Anjou, Christian (M)	1032	G5C 2M5
137	D'Anjou, Danielle (F)	1032	
138	Gagnon, Huguette (F)	1035	G5C 2M6
139	Gagnon, Richard (M)	1035	
140	Dion, Joanne (F)	1044	G5C 2M6
141	Dion, France (F)	1044	
142	Dion, Marc (M)	1044	
143	Dion, Gilbert (M)	1044	
144	Dion, Gisèle (F)	1044	
145	Malette, Chantale (F)	1045	G5C 2M6
146	Malette, Daniel (M)	1045	
147	Maltais, Monique (F)	1056	G5C 2M5
148	Maltais, Sylvain (M)	1056	
149	Maltais, Marcel (M)	1056	
150	Maltais, Normande (F)	1056	
151	Chabot, Clément (M)	1059	G5C 2M6
152	Chabot, Marie-Berthe (F)	1059	
153	Villeneuve, François (M)	1066	G5C 2M5
154	Villeneuve, Denise (F)	1066	
155	Villeneuve, Robert (M)	1066	
156	Jacob, Marielle (F)	1069	G5C 2M6
157	Jacob, Richard (M)	1069	
158	Jacob, Guylaine (F)	1069	
159	Jacob, Roger (M)	1069	
160	Brisson, Camille (M)	1071	G5C 2M6
161	Theriault, Claudette (F)	1071	
162	Gravel, Alain (M)	1080	G5C 2M5
163	Maltais, Lucie (F)	1080	
164	Gagnon, Bibiane (F)	1083	G5C 2M6
165	Breton, Joachim (M)	1083	
166	Olsen, Diane (F)	1090	G5C 2M5
167	Jacob, Diane (F)	1095	G5C 2M6
168	Jacob, Nicole (F)	1095	
169	Jacob, Carole (F)	1095	
170	Jacob, Marie (F)	1095	
171	Jacob, André (M)	1095	
172	Béchard, Francine (F)	1104	G5C 2M5
173	Michaud, Jacques (M)	1104	
174	Tremblay, Nicole (F)	1104	
175	Plante, André (M)	1107	G5C 2M6
176	Hamelin, J.C.A. (M)	1116	G5C 2M5
177	Riverin, Thérèse (F)	1116	
178	Houde, Marc (M)	1116	
179	Tremblay, Suzanne (F)	1116	
180	Boucher, Suzanne (F)	1117	G5C 2M5
181	Ouellette, Alain (M)	1117	
182	Larose, Hélène (F)	1117	
183	Harrisson, Glorian (M)	1130	G5C 2M5
184	Harrisson, Steeve (M)	1130	
185	Harrisson, Armand (M)	1130	
186	Gagné, Estele (F)	1130	
187	Bélanger, Gilles (M)	1131	G5C 2M6
188	Bélanger, Georges-Henri(Mme)	1131	(F)
189	Bélanger, Georges-Henri (M)	1131	
190	Poirier, Gisèle (F)	1145	G5C 2M6
191	Poirier, Denis (M)	1145	
192	Gauvin, Cécile (F)	1145	
193	Coté, Solange (F)	1145	
194	Harrisson, Edey (M)	1145	

THIBEAULT

195	Roy, Alain (M)	756	G5C 3A1
196	Viens, Annette (F)	756	
197	Roy, Marcel (M)	756	
198	Lessard, Jacqueline (F)	767	G5C 3A2
199	Lessard, Hélène (F)	767	
200	Lessard, Fernando (M)	767	
201	Lachance, Réjeanne (F)	768	G5C 3A1
202	Lachôme, Pierre (M)	768	
203	Bouchard, Janette (F)	779	G5C 3A2
204	Bouchard, Marcel (M)	779	
205	Cyr, Linda (F)	780	G5C 3A1
206	Dubé, Emilien (M)	780	
207	Tardif, Yoland (M)	780	
208	Tardif, Liliane (F)	780	
209	Tardif, Lucien (M)	780	
210	Richard (Mme) Georges (F)	792	G5C 3A1
211	Harvey. Lizette (F)	792	
212	Richard, Georges (M)	792	
213	Dubé, Sylvie (F)	793	G5C 3A2
214	Thibeault-Dubé, Ginette (F)	793	
215	Dubé, Marcel (M)	793	
216	Couillard, Renald (M)	804	G5C 3A1
217	Couillard-O., France (F)	804	
218	Rose, Paula (F)	807	G5C 3A2
219	Rose, Réginald (M)	807	
220	Tremblay, Julien (M)	819	G5C 3A2
221	Tremblay, Marie (F)	819	
222	Ouellet, Régis (M)	833	G5C 3A2
223	Ouellet, Denis (M)	833	
224	Laplante, Céline (F)	833	
225	Ouellet, Ghyslain(M)	833	
226	Bérubé, Maurice (M)	834	G5C 3A1
227	Tremblay, Huguette (F)	847	G5C 3A2
228	Tremblay, Léo (M)	847	
229	Gaudreault, Jocelyne (F)	848	G5C 3A1
230	Gaudreault, Alain (M)	848	
231	Lebreux, Rachelle (F)	861	G5C 3A2
232	Lebreux, Fernand (M)	861	
233	Poirier, Suzanne (F)	862	G5C 3A1
234	Claveau, Jean-Yves (M)	862	
235	Dion, Yvon (M)	873	G5C 3A2
236	Jobin, Pierrette (F)	873	
237	Pineault, Carol (M)	876	G5C 3A1

RURAL/RURALE

N° page

N° of/de

polling division / section de vote

electoral district/circonscription: Charlevoix

certified / certifié

signature(s)-enumerator(s) / signature(s)-recenseur(s): Bilodeau Rita Levesque

URBAN/URBAINE

N°	page	
176	N° 2	of/de 3

polling division / section de vote

160359

F 303 **PRELIMINARY LIST OF ELECTORS**

ELECTIONS CANADA

LISTE PRÉLIMINAIRE DES ÉLECTEURS

8 5M-7-79

This list of qualified electors for the polling division number as set out below was prepared for use at the pending federal election from information obtained at the enumeration and has been certified by the signature(s) below as to completeness and correctness so far as is possible.

La présente constitue la liste des électeurs de la section de vote dont le numéro apparaît plus bas préparée en vue de l'élection fédérale en cours d'après les renseignements recueillis lors du recensement. Le(s) recenseur(s) y a(ont) apposé sa(leur) signature, affirmant que cette liste est aussi complète et exacte que possible.

N°			
238	Pineault, Monique (F)	876	
239	Pineault, René (M)	876	
240	Roussel, Lana (F)	885	G5C 3A2
241	Roussel, Yvon (M)	885	
242	Marcoux, Gilles (M)	890	G5C 3A1
243	Marcoux, Hélène (F)	890	
244	St-Laurent, Mariele (F)	897	G5C 3A2
245	St-Laurent, Régianld (M)	897	
246	Levesque, Léopold (M)	904	G5C 3A1
247	Levesque-H., Nicole (F)	904	
248	Biron, Jacques (M)	911	G5C 3A2
249	Blanchard-Biron, Diane (F)	911	
250	Giasson, Hélène (F)	918	G5C 3A1
251	Giasson, Gilbert (M)	918	
252	Levasseur,Lise (F)	921	G5C 3A2
253	Levasseur, Gilles (M)	921	
254	Henry, Carmen (F)	932	G5C 3A1
255	Henry, Serge (M)	932	
256	Joubert, Georgette (F)	946	G5C 3A1
257	Joubert, Roger (M)	946	
258	Ouellet, Clément (M)	949	G5C 3A2
259	Cret, Daniel (M)	949	
260	R. Ouellet, Renée (F)	949	
261	D'Amours, Michel (M)	949	
262	Gravel, Linda (F)	949	
263	Simard, Rénald (M)	1015	G5C 2W2
264	Simard(Mme) Rénald (F)	1015	
265	Tremblay, Claudine (F)	1018	G5C 2W3
266	Tremblay, Jacques (M)	1018	
267	Marquis, Cécile (F)	1031	G5C 2W3
268	Belzile, Claude (M)	1031	
269	Benadetto, Jiouanni (M)	1032	G5C 2W3
270	Benadetto,(Mme)Jiouanni (F)	1032	
271	Lavoie, Chantale (F)	1045	G5C 2W2
272	Lavoie, Antoinette (F)	1045	
273	Baudin, Donald (M)	1046	G5C 2W3
274	Baudin, Danielle (F)	1046	
275	Tremblay, Linda (F)	1057	G5C 2W2
276	Leblanc, Yves (M)	1057	
277	Tremblay, Christian (M)	1057	
278	Tremblay, Yvonne (F)	1057	
279	Dastou, Marcel (M)	1057	
280	Gauthier, Jacques (M)	1058	G5C 2W3
281	Gauthier, Huguette (F)	1058	
282	Murray, Yves (M)	1069	G5C 2W2
283	Savard, Lisette (F)	1069	
284	Murray, Lise (F)	1069	
285	Delisle, Claude (M)	1070	G5C 2W3
286	Delisle, Jovette (F)	1070	
287	Harton, Remi (M)	1083	G5C 2W2
288	Harton, Suzanne (F)	1083	
289	Girard, Jean (M)	1084	G5C 2W3
290	Girard, Zoelle (F)	1084	
291	Girard, Eric (M)	1084	
292	Levasseur, Jean-Marc (M)	1100	G5C 2W3
293	Bouchard, Denise (F)	1100	
294	Labbe, Denise (F)	1112	G5C2W3
295	Labbe, Armand (M)	1112	
296	Bouchard, Gilles (M)	1113	G5C 2W2
297	Bouchard, Christine (F)	1113	
298	Bouchard, Marie (F)	1113	
299	Bouchard, Yvan (M)	1113	

N°			
300	Dostie, Grégoire (M)	1124	G5C 2W3
301	Fortier, Lucette (F)	1124	
302	Linteau, Suzanne (F)	1124	
303	Coté, Odette (F)	1125	G5C 2W2
304	Vaillancourt, Marcel (M)	1125	
305	Larrivé, Claire (F)	1136	G5C 2W3
306	Gagnon, Clovis (M)	1136	
307	Santerre, Jean-Raymond (M)	1137	G5C 2W2
308	Santerre, Paulette (F)	1137	
309	Marin, Aline (F)	1137	

RURAL/RURALE

N° | page | N° | of/de

polling division / section de vote

electoral district/circonscription

Charlevoix

certified / certifié

signature(s)-enumerator(s) / signature(s)-recenseur(s)

Laurin P. Tobin — Rita Levesque

URBAN/URBAINE

N° 176 | page N° 3 | of/de 3

polling division / section de vote

F 303 — 85M-7-79

PRELIMINARY LIST OF ELECTORS

ELECTIONS CANADA

160360

LISTE PRÉLIMINAIRE DES ÉLECTEURS

This list of qualified electors for the polling division number as set out below was prepared for use at the pending federal election from information obtained at the enumeration and has been certified by the signature(s) below as to completeness and correctness so far as is possible

La présente constitue la liste des électeurs de la section de vote dont le numéro apparaît plus bas préparée en vue de l'élection fédérale en cours d'après les renseignements recueillis lors du recensement. Le(s) recenseur(s) y a(ont) apposé sa(leur) signature, affirmant que cette liste est aussi complète et exacte que possible.

PARC PARENT

N°			
1	Tremblay, Julienne (F)	3	G5C 2N2
2	Tremblay, Jos-Henri (M)	3	
3	Desrosiers, Ruth (F)	3	
4	Vaillancourt, Almanzor (M)	6	G5C 2N2
5	Arsenault-Vaillancourt, Antoinette (F)	6	
6	Robichaud, Rino (M)	7	G5C 2N2
7	Robichaud, Jaqueline (F)	7	
8	Dubé, Daniel (M)	8	G5C 2N2
9	Dubé, Denise (F)	8	
10	Savard, Marthe (F)	10	G5C 2N2
11	Lemelin, Yves (M)	12	G5C 2N2
12	Therrien, Carole (F)	12	
13	Caron, Line (F)	13	G5C 2N2
14	Chouinard, Gaétan (M)	14	G5C 2N2
15	Chouinard, Sylvie (F)	14	
16	Savard, Gaétan (M)	15	G5C 2N2
17	Morin, Judith (F)	15	
18	Lepage, Gilles (M)	16	G5C 2N2
19	Chabot, Yves (M)	16	
20	Landry, Mario (M)	16	
21	Simard, Jean (M)	17	G5C 2N2
22	Chrétien, Victor (M)	17	
23	Emond, Lilianne (F)	17	
24	Garon, Alphonse (M)	18	G5C 2N2
25	Garon, Louisette (F)	18	
26	Hudon, Marcelle (F)	19	G5C 2N2
27	Hudon, Roland (M)	19	
28	Hudon, René (M)	19	
29	Jean, Laurent (M)	20	G5C 2N2
30	Plourde, Lise (F)	20	
31	Rioux, Guy (M)	26	G5C 2N1
32	Lessard, Manon-Claude (F)	26	
33	Gaudreault, Carole (F)	28	G5C 2N1
34	Tremblay, Violaine (F)	28	
35	Desrosiers, Richard (M)	30	G5C 2N3
36	Morneau, Pierrette (F)	32	G5C 2N1
37	Tremblay, Yvon (M)	34	G5C 2N2
38	Tremblay, Denis (M)	34	
39	Tremblay, Huguette (F)	34	
40	Levasseur, René (M)	35	G5C 2N1
41	Levasseur, Ginette (F)	35	
42	Rivard, Clermont (M)	36	G5C 2N2
43	Rivard, Marie Berthe (F)	36	
44	Rivard, Laurent (M)	36	
45	Dumont, Jocelyn (M)	37	G5C 2N2
46	Dumont, Micheline (F)	37	
47	Béland, Gilbert (M)	38	G5C 2N2
48	Labonté, Nicole (f)	38	G5C 2N2
49	Ouellet, Léo (M)	40	G5C 2N1
50	Tremblay, Jeanne (F)	40	
51	Tremblay, Jean-Hugues (M)	42	G5C 2N1
52	Tremblay, Gervaise (F)	42	
53	Normand, Jean-Eude (M)	43	G5C 2N1
54	Normand, Colette (F)	43	
55	Normand, Jacques (M)	43	
56	Gagné, Kent (M)	46	G5C 2N4
57	Gagné, Suzanne (F)	46	
58	Gagné, Rosario (M)	46	
59	Gagné, Mariette (F)	46	
60	Michaud, Guy (M)	48A	G5C 2N1
61	Michaud, Jacqueline (F)	48A	
62	Ménard, Gérald (M)	50	G5C 2N3
63	Brassard, Annette (F)	50	
64	Ménard, Guy (M)	50	
65	Brassard, Alice (F)	50	
66	Chrétien, Raynald (M)	51	G5C 2N3
67	Coté, Chrétien, Marlène (F)	51	
68	Tremblay, Eustache (M)	52	G5C 2N3
69	Tremblay, Lucille (F)	52	
70	Girard, Bernard (M)	55	G5C 2N3
71	Girard, Célina (F)	55	
72	Jalbert, Mario (M)	57	G5C 2N3
73	Paquet-Pellerin, Carmin (F)	58	G5C 2N3
74	Richard, Jean-Paul (M)	60	G5C 2N3
75	Richard, Gino (M)	60	
76	Richard, Brigitte (F)	60	
77	St-Pierre, Claude (M)	62	G5C 2N3
78	Bélanger, Lise (F)	62	
79	Savard, Carole (F)	64	G5C 2N3
80	Savard, Josette (F)	65	G5C 2N3
81	Beaulieu, Sylvain (M)	67	G5C 2N3
82	Lapierre, Maryse (F)	67	
83	Bérubé, Joseph (M)	68	G5C 2N3
84	Parisée, Emilia (F)	68	
85	Arsenault, Achide (M)	69	G5C 2N3
86	Déraps-Arsenault, Lucie (F)	69	
87	Desrosiers, Jocelyn (M)	71	G5C 2N3
88	Gauthier, Marlène (F)	71	
89	Ratte, Louisette (F)	71A	G5C 2N3
90	Simard, Denis (M)	71A	
91	Gosselin, France (F)	74	G5C 2N3
92	Gosselin, Bernard (M)	74	
93	Harvey, Dave (M)	74A	G5C 2N6
94	Harvey, Yvonnette (F)	74A	
95	Harvey, Raymond (M)	74A	
96	Lessard, Hélène (F)	75A	G5C 2N3
97	Fleury, Chantal (F)	75A	
98	Coté, René (M)	76	G5C 2N3
99	Coté-Dupuis, Mireille (F)	76	
100	Bélanger, Dominic (M)	77	G5C 2N6
101	Hall, Micheline (F)	77	
102	Bélanger, Caroll (M)	77	
103	Bélanger, Michel (M)	79A	G5C 2N6
104	Lemonnier, Louise (F)	79A	
105	Vaillancourt, Jocelyne (F)	79	G5C 2N6
106	Quessy, Jacques (M)	79	
107	Lebrasseur, Florian (M)	80	G5C 2N6
108	Blanchette, Ginette (F)	80	
109	Boulianne, Tancrède (M)	81	G5C 2N6
110	Gagnon, Renée-Claude (F)	81	
111	Gagnon, Ghyslain (M)	82	G5C 2N6
112	Roussel, Edith (F)	82	
113	Dastous, Serge (M)	83	G5C 2N6
114	Fillion, Chantal (F)	83	
115	Gaudreau, Orens (M)	84	G5C 2N6
116	Gaudreau, Jacinthe (F)	84	
117	Boulianne , Lisette (F)	84	
118	Lessard, Réginald (M)	87	G5C 2N6
119	Gauthier-Lessard, Diane (F)	87	
120	Beaulieu, René (M)	88	G5C 2N6
121	Vignola, Diane (F)	88	

RURAL/RURALE — N° — page N° of/de — polling division section de vote

electoral district/circonscription: Charlevoix

certified / certifié — signature(s)-enumerator(s) / signature(s)-recenseur(s): Linda Lepage — Julie Otis

URBAN/URBAINE — N° 177 — page N° 1 of/de 3 — polling division section de vote

160361

F 303 **PRELIMINARY LIST OF ELECTORS**

ELECTIONS CANADA

LISTE PRÉLIMINAIRE DES ÉLECTEURS

85M-7-79

This list of qualified electors for the polling division number as set out below was prepared for use at the pending federal election from information obtained at the enumeration and has been certified by the signature(s) below as to completeness and correctness so far as is possible.

La présente constitue la liste des électeurs de la section de vote dont le numéro apparaît plus bas préparée en vue de l'élection fédérale en cours d'après les renseignements recueillis lors du recensement. Le(s) recenseur(s) y a(ont) apposé sa(leur) signature, affirmant que cette liste est aussi complète et exacte que possible.

N°				N°			
122	Lepage, Linda (F)	88		184	Paquet, Alain (M)	122	G5C 2N4
123	Charron, Lina (F)	90	G5C 2N6	185	Béland, Anita (F)	122	
124	Levesque,Rolland (M)	90		186	Plante, Guylaine (F)	123	G5C 2N4
125	Imbeault, Gina (F)	91	G5C 2N4	187	Albert, Guy (M)	123	
126	Imbeault, Robin (M)	91		188	Proulx, Yvon (M)	124	G5C 2N8
127	Marquis, Roger (M)	91		189	Proulx, Monique (F)	124	
128	Pitre, Suzanne (F)	92	G5C 2N6	190	Lepage, Christian (M)	125	G5C 2N4
129	Jomphe, Ernest (M)	93	G5C 2N6	191	Labrie, André (M)	126	G5C 2N4
130	Perreualt-Jomphe, Louisette (F)	93		192	Gagnon, Médéric (M)	126	
131	Jalbert, Claude (M)	94	G5C 2N3	193	Gagnon, Suzie (F)	126	
132	Jalbert, Sylvain (M)	94		194	Castonguay, Roberto (M)	127	G5C 2N4
133	Gagné, Lionel (M)	95	G5C 2N3	195	Coté, Florence (F)	127	
134	Forbes, Bernis (F)	95		196	Houde, Suzie (F)	128	G5C 2N4
135	Michaud, Augustin (M)	96	G5C 2N3	197	Houde, Pierrette (F)	128	
136	Duchaine, Sylvain (M)	97	G5C 2N3	198	Houde, Mario (M)	128	
137	Caron, Lina (F)	97		199	Michaud, Antoine (M)	129	G5C 2N4
138	Tremblay, Jules (M)	98	G5C 2N3	200	Michaud,Ginette (F)	129	
139	Ringuet, Josée (F)	98		201	Dufour, Guy (M)	130	G5C 2N4
140	Dechamplain, Paul-Emile (M)	99	G5C 2N6	202	Lefrançois-Dufour, Nicole (F)	130	
141	Bérubé, Monique (F)	99		203	Dufour, Levis (M)	130	
142	Dechamplain, Martine (F)	99		204	Fournier, Yvan (M)	131	G5C 2N4
143	Marin, Jean (M)	100	G5C 2N6	205	Langlois, Yvonne (F)	132	G5C 2N4
144	Gauthier, Lise (F)	100		206	Langlois, Jean-Pierre (M)	132	
145	Tremblay, Raymonde (F)	101	G5C 2N3	207	Langlois, Alain (M)	132	
146	Poitras, Edmond (M)	102	G5C 2N6	208	Langlois, André (M)	132	
147	Leblanc, Régille (M)	103	G5C 2N6	209	St-Laurent, Gabriel (M)	133	G5C 2N4
148	Lebrasseur, Arnold (M)	104	G5C 2N6	210	Halle, Georgette (F)	133	
149	Boudreault, Julie (F)	104		211	Sirois,Martin (M)	134	G5C 2N4
150	Tremblay, Gervais (M)	105	G5C 2N6	212	Riour-Sirois, Lise (F)	134	
151	Tremblay, Marie-Paule (F)	105		213	Bouchard, Alcide (M)	135	G5C 2N4
152	Morin, Diane (F)	106	G5C 2N6	214	Bouchard, Louise (F)	135	
153	Morin, Bertrand (M)	106		215	Houde, René-Jean (M)	136	G5C 2N4
154	Borgia, Serge (M)	107	G5C 2N6	216	Houde, Gitane (F)	136	
155	Borgia, Dominique (F)	107		217	Godin(Mme) Jean-Paul (F)	137	G5C 2N4
156	Poirier, Germain (M)	108	G5C 2N3	218	Godin, Jean-Paul (M)	137	
157	Bisson, Lisette (F)	108		219	Levesque, Mireille (F)	138	G5C 2N4
158	Viens, Francine (F)	109	G5C 2N4	220	Mongeon, Nancy (F)	139	G5C 2N4
159	Desrosiers, Alban (M)	109		221	Parent, René (M)	140	G5C 2N4
160	Bouchard,Marcel (M)	110	G5C 2N4	222	Charette-Parent, Martine (F)	140	
161	Bouchard, Patrice (M)	110		223	Pelletier, Nicole (F)	141	G5C 2N4
162	Hovington, Yolande (F)	110		224	Pelletier, Gilles (M)	141	
163	Boulianne, Florent (M)	111	G5C 2N3	225	Pelletier, Georgette (F)	141	
164	Asselin, Carmen (F)	111		226	Tremblay, Marcelle (F)	142	G5C 2N4
165	Truchon, Réjean (M)	112	G5C 2N6	227	Rheaume, René (M)	142	
166	Gagné, Annie (F)	112		228	Viens, Jean-Baptiste (M)	144	G5C 2N5
167	Tremblay, Gilles (M)	113	G5C 2N4	229	Viens, Richard (M)	144	
168	Coté, Danny (F)	114	G5C 2N6	230	Viens, Elisabeth (F)	144	
169	Marcotte, Pierre (M)	114		231	Savoie, Hélène (F)	145	G5C 2N5
170	Tremblay, Yvon (M)	115	G5C 2N6	232	Levesque, Denis (M)	145	
171	Pratte, Marie-Claude (F)	116	G5C 2N6	233	Dubé, Régis (M)	146	G5C 2N5
172	Pratte, Guy (M)	116		234	Dubé, Colette (F)	146	
173	Pratte, Colette (F)	116		235	Pelletier, Alain (M)	147	G5C 2N5
174	Pratte, Maurice (M)	116		236	Tremblay-Pelletier,Brigitte(F)	147	
175	Bourque, Sylvain (M)	117	G5C 2N6	237	Boudreault, Eugénie (F)	147B	G5C 2N5
176	Thibeau, Johanne (F)	117		238	Parent, André (M)	147B	
177	Sirois, Julien (M)	118	G5C 2N4	239	Houde-Parent, Hélène (F)	147B	
178	Leblanc, Céline (F)	118		240	Ouellet, Jean-Yves (M)	148	G5C 2N5
179	Frenette, Jean-Louis (M)	119	G5C 2N4	241	Ouellet, Noella (F)	148	
180	Bouchard, Marc (M)	120	G5C 2N4	242	Ouellet (MMe) Georges-Roland(F)	148	
181	Bouchard, Ghislaine (F)	120		243	Ouellet Martin (M)	148	
182	Gauthier, Paquerette (F)	121	G5C 2N4	244	Houde, Denis (M)	151	G5C 2N5
183	Richard, Jean-Yves (M)	121		245	Tremblay, Aline (F)	151	

RURAL/RURALE

N° | page N° | of/de

polling division / section de vote

electoral district/circonscription

Charlevoix

certified / certifié — signature(s)-enumerator(s) / signature(s)-recenseur(s)

Linda Lepage — Julie Otis

URBAN/URBAINE

N° 177 | page N° 2 | of/de 3

polling division / section de vote

160362

F 303 **PRELIMINARY LIST OF ELECTORS**

ELECTIONS CANADA

LISTE PRÉLIMINAIRE DES ÉLECTEURS

8.5M-7-79

This list of qualified electors for the polling division number as set out below was prepared for use at the pending federal election from information obtained at the enumeration and has been certified by the signature(s) below as to completeness and correctness so far as is possible.

La présente constitue la liste des électeurs de la section de vote dont le numéro apparaît plus bas préparée en vue de l'élection fédérale en cours d'après les renseignements recueillis lors du recensement. Le(s) recenseur(s) y a(ont) apposé sa(leur) signature, affirmant que cette liste est aussi complète et exacte que possible.

N°				N°
246	Rancourt, Dany (M)	152	G5C 2N5	
247	Rancourt, Claude (M)	152		
248	Rancourt, Fernando (M)	152		
249	Rancourt, Rollande (F)	152		
250	Santerre, Bernard (M)	153	G5C 2N5	
251	Rioux, Nicole (F)	153		
252	Fillion, Christian (M)	155	G5C 2N5	
253	Marcotte, Louise (F)	155		
254	Viens, Yvette (F)	156	G5C 2N5	
255	Lemonier, Claude (M)	157	G5C 2N5	
256	Gagnon, Marlène (F)	157		
257	Potvin, Christian (M)	158	G5C 2N2	
258	Comeau, Brigitte (F)	159	G5C 2N5	
259	Comeau, Lucille (F)	159		
260	Gauthier, Gisèle (F)	161	G5C 2N5	
261	Michaud-Martel, Pierrette (F)	162	G5C 2N5	
262	Martel, Marco (M)	162		
263	Pelletier, Louis-Jules (M)	163	G5C 2N5	
264	Pelletier, Hubert (M)	163		
265	Chouinard-Pelletier, Odette(F)	163		
266	Harvey, Linda (F)	164	G5C 2N5	
267	Coté, Claude (M)	164		
268	Chouinard, Marco (M)	165	G5C 2N5	
269	Gagné, Marie-Hélène (F)	165		
270	Dastout, Christian (M)	166	G5C 2N5	
271	Hovington, Guylaine (F)	166		
272	Caron, Steeve (M)	167	G5C 2N5	
273	Caron, Nicolas (M)	167		
274	Caron, Annette (F)	167		
275	Proulx, Jean-Marc (M)	168	G5C 2N5	
276	Proulx, (Mme) Jean-Marc (F)	168		
277	Roy, Ginette (F)	169	G5C 2N5	
278	Roy, Michel (M)	169		
279	Gagné, Gisèle (F)	170	G5C 2N5	
280	Gagné, Julien (M)	170		
281	Bourque, Louiselle (F)	171	G5C 2N5	
282	Lagacé, Michel (M)	171		

RURAL/RURALE			electoral district/circonscription	URBAN/URBAINE		
N°	page		Charlevoix	N°	page	
	N°	of/de	certified / certifié signature(s)-enumerator(s) / signature(s)-recenseur(s)	177	N° 3	of/de 3
polling division / section de vote			Linda Lepage — Julie Otis	polling division / section de vote		

160363

: 303 **PRELIMINARY LIST OF ELECTORS**

8.5M-7.79

ELECTIONS CANADA

LISTE PRÉLIMINAIRE DES ÉLECTEURS

This list of qualified electors for the polling division number as set out below was prepared for use at the pending federal election from information obtained at the enumeration and has been certified by the signature(s) below as to completeness and correctness so far as is possible.

La présente constitue la liste des électeurs de la section de vote dont le numéro apparaît plus bas préparée en vue de l'élection fédérale en cours d'après les renseignements recueillis lors du recensement. Le(s) recenseur(s) y a(ont) apposé sa(leur) signature, affirmant que cette liste est aussi complète et exacte que possible.

N°				N°			
	BELANGER			53	St-Laurent, Mariette (F)	app.3	
1	Labrie-Caron, Dany (M)	602	G5C 2N7	54	Jean, Mureille (F)	app.3	
2	Caron, Nelson (M)	602		55	St-Laurent, Marc (M)	app.4	
3	Pineault, Gaétane (F)	618		56	Coté, Rita (M)	app.4	
4	Pineault, Paul-Henri (M)	618		57	Morneau, Lisette (F)	app.5	
5	Langlois,Réjeanne (F)	621		58	Deschamplain, Andrée (F)	app.6	
6	L'Heureux, Jean (M)	621A					
7	Beaulieu-Michaud, Laurianne (F)	624			**POTTIER**		
8	Michaud, Romuald (M)	624					
9	Maltais, Dominique (M) app.1	625	G5C 2N	59	Clément, Danielle (F)	1430	G5C 3E9
10	Guimond, Guylaine (F) app.1	625		60	Deschênes, Gérald (M)	1430	
11	Langlois, Denis (M) app.2	625		61	Béland, Ginette (F)	1435	
12	St-Laurent, Gisèle (F)	626	G5C 2N	62	Béland, Gilles (M)	1435	
13	St-Laurent, Normand (M)	626		63	Isabelle, Paul (M)	1444	
14	Beaudry, Claude (M)	632		64	Isabelle, Carole (F)	1444	
15	Beaudry-Dionne, Doris (F)	632		65	Blackburn, Ginette (F)	1458	G5C 2K1
16	Rousseau, Serge (M)	634		66	Blackburn, Alain (M)	1450	
17	Pineault, Nelson (M)	634		67	Claveau(mme) Yvon (F)	1472	
18	Lafontaine, Louise (F)	634		68	Claveau,Yvon (M)	1472	
19	Caron, George (M)	658		69	Brisson-Breton, Gina (F)	1499	G5C 3E9
20	Caron, Mona (F)	658		70	Breton, Roger (M)	1499	
21	Couturier, François (M)	660		71	Desrochers, Alain (M)	1513	G5C 2K1
22	Hovington, Ginette (F)	660		72	Desrochers, Jean (M)	1513	
23	Gagné, Gervais (M)	662		73	Desrochers, Yolande (F)	1513	
24	Fortin, Chantale (F)	662		74	Desrochers, Pierre (M)	1513	
25	Sirois, Alain (M)	668		75	Tremblay, Hélène (F)	1514	
26	Boulianne,Monique (F)	668		76	Tremblay, Jules (M)	1514	
27	Parent, France (F)	670		77	Laflamme, Luce (F)	1527	
28	Parent,Valère (M)	670		78	Deschênes, Pierre (M)	1527	
29	Parent, Paquerette (F)	670		79	Edmond, Monique (F)	1543	
				80	Edmond, Daniel (M)	1543	
	HLOC a appartements	819	G5C 2N8	81	Gagné, Louisette (F)	1557	
				82	Lechasseur, Steeve (M)	1557	
30	Tremblay, Eric (M) app.1			83	Lechasseur, Eric (M)	1557	
31	Tremblay, Daniel (M) app.1			84	Napert, René (M)	1564	
32	Tremblay, Rosema (F) app.1			85	Bolduc, Marguerite (F)	1571	
33	Morin, Sylvia (F) app.2			86	Bolduc, Jean-Guy (M)	1571	
34	Labrie, Martin (M) app.3			87	Richard, Monique (F)	1585	
35	Labrie, Martine (F) app.3			88	Tremblay, Serge (M)	1585	
36	Labrie, Jovette (F) app.3			89	Savard-Bernier,Rollande (F)	1599	
37	Lepage, Katy (F) app.4			90	Savard, Paul (M)	1599	
38	Lepage, Adélaide (F) app.4			91	Gagnon, Sylvianne (F)	1613	
39	Audet, Claude (M) app.5			92	Normand, Renée (F)	1620	G5C 2K2
40	Madore,Gilles (M) app.5			93	Normand, Laurent (M)	1620	
41	Hovington, Léa (F) app.5			94	Perron, Raymond (M)	1624	
42	Pelletier(Mme) Charles(F) app.6			95	Perron, Jacynte (F)	1624	
43	Blanchette, Paul (M) app.6			96	Coté, Denis (M)	1627	G5C 2K1
44	Blanchette, André (M) app.6			97	Coté, Louise (F)	1627	
45	Blanchette,Daniel (M) app.6			98	Laprise, Thérèse (F)	1638	
				99	Laprise, Michel (M)	1638	
	HLOC A appartements	829		100	Bélanger, Germaine (F)	1641	
				101	Bélanger, Yvan (M)	1641	
46	Gagnon, Gilberte (F) app. 1			102	Bélanger, Manon (F)	1641	
47	Gagnon, Antonio (M) app.1			103	Huppé, Yves (M)	1652	G5C 2K2
48	Gagnon, Jasmin (M) app.1			104	Huppé, Gisèle (F)	1652	
49	Dion, Caroline (F) app.2			105	Jean, Jean-Maudes (M)	1655	G5C 2K1
50	Dion, Lison (F) app.2			106	Jean, Louise (F)	1655	
51	Dion, Gina (F) app.2			107	Tremblay, Claude (M)	1660	G5C 2K2
52	Gagnon, Odette (F) app.2			108	Tremblay, Sylvie (F)	1660	
				109	Proulx, Yves (M)	1666	
				110	Proulx, Sylvain (M)	1666	

RURAL/RURALE		electoral district/circonscription	URBAN/URBAINE	
N°	page N° of/de	Charlevoix	N° 178	page N° 1 of/de 2
polling division section de vote		certified certifié signature(s)-enumerator(s) / signature(s)-recenseur(s) Paquette Rossi Nicole Boulton	polling division section de vote	

F 303 — 8 5M-7-79

PRELIMINARY LIST OF ELECTORS

ELECTIONS CANADA

160364

LISTE PRÉLIMINAIRE DES ÉLECTEURS

This list of qualified electors for the polling division number as set out below was prepared for use at the pending federal election from information obtained at the enumeration and has been certified by the signature(s) below as to completeness and correctness so far as is possible.

La présente constitue la liste des électeurs de la section de vote dont le numéro apparaît plus bas préparée en vue de l'élection fédérale en cours d'après les renseignements recueillis lors du recensement. Le(s) recenseur(s) y a(ont) apposé sa(leur) signature, affirmant que cette liste est aussi complète et exacte que possible.

N°			
111	Proulx, Lisette (F)	1666	
112	Proulx, Herridge (M)	1666	
113	Blouin, Linda (F)	1669	G5C 2K1
114	Blouin, Michel (M)	1669	
115	Murray, Clément (M)	1676	G5C 2K2
116	Murray, Diane (F)	1676	
117	Beaudin, Nicole (F)	1680	
118	Beaudin, Martin (M)	1680	
119	Castonguay, Réal (M)	1683	G5C 2K1
120	Castonguay, Pierrette (F)	1683	
121	Tremblay, Luc (M)	1690	G5C 2K2
122	Tremblay, Cécile (F)	1690	
123	Tremblay, Jean-Marie (M)	1690	
124	Tremblay, Michel (M)	1694	
125	Lebrun, France (F)	1694	
126	Paquet, Angelo (M)	1697	G5C 2K1
127	St-Laurent, Liette (F)	1697	
128	Paquet, Mario (M)	1697	
129	Paquet, Gérald (M)	1697	
130	Paquet, Nicole (F)	1697	
131	Blanchette, Francine (F)	1700	G5C 2K2
132	Blanchette, Denis (M)	1700	
133	St-Laurent, Gérard (M)	1704	
134	Beaulieu, Marie-Hélène (F)	1704	
135	Minville, Alban (M)	1711	G5C 2K1
136	Minville, Ghislaine (F)	1711	
137	Poulin, Claire (F)	1712	G5C 2K2
138	Poulin, Germain (M)	1712	
139	Deschênes, Robert (M)	1716	
140	Deschênes, Diane (F)	1716	
141	Charest, Manon (F)	1725	G5C 2K1
142	Charest, Suzie (F)	1725	
143	Charest, Robert (M)	1725	
144	Charest (Mme) Robert (F)	1725	
145	Gaudet, Mureille (F)	1732	G5C 2K2
146	Gaudet, Mario (M)	1732	
147	Déraps, Jeannine (F)	1732	
148	Déraps, Christian (M)	1732	
149	Desgagné, Jean (M)	1738	
150	Desgagné, Roger (M)	1738	
151	Desgagné, Jean-Marie (M)	1738	
152	Desgagné, Rita (F)	1738	
153	Boulianne, Pierre (M)	1739	G5C 2K1
154	Boulianne, Claudette (F)	1739	
155	Lafontaine, Monique (F)(Dionne)	1746	G5C 2K2
156	Lafontaine, Louison (M)	1746	
157	Martin, Liliane (F)	1753	G5C 2K1
158	Martin, Jean-Guy (M)	1753	
159	Bélanger, Steeve (M)	1762	G5C 2K2
160	Albert, Lucienne (F)	1762	
161	Albert, Bernard (M)	1762	
162	Albert, Robert (M)	1762	
163	Racette, Martin (M)	1767	G5C 2K1
164	Racette, Jeannine (F)	1767	
165	Racette, Gérald (M)	1767	
166	Racette, François (M)	1767	
167	Villeneuve, Jean-Pierre (M)	1767	
168	Hébert-Coté, Henriette (F)	1774	
169	Hébert, Gabriel (M)	1774	
170	Charest, Emery (M)	1781	
171	Charest, Thérèse (F)	1781	
172	Labelle, André (M)	1790	G5C 2K2
173	Lafrenière, Luce (F)	1790	
174	Gaudreault, Diane (F)	1803	G5C 2V8
175	Asselin, Gérard (M)	1803	
176	Laflamme, Jacques (M)	1812	G5C 2V9
177	Laflamme, Lise (F)	1812	
178	Bérubé, Jacques (M)	1815	G5C 2V8
179	Charest, Madelène (F)	1815	
180	Racette, Emelda (F)	1823	G5C 2K1
181	Racette, Adrian (M)	1823	
182	Paré, Michel (M)	1833	G5C 2V8
183	Paré, Véronique (F)	1833	
184	Derosby-Pérusse, Pierrette (F) app.2	1833	
185	Dufour, René (M)	1835	
186	Cyr, Monique (F)	1835	
187	Rose, Yvon (M)	1840	G5C 2V9
188	Rose, Jacqueline (F)	1840	
189	Raoult, Monique (F)	1853	G5C 2V8
190	Raoult, Jean-Marie (M)	1853	
191	Jalbert, Ghislaine (F)	1863	
192	Coté, Léon (M)	1866	G5C 2V9
193	Coté, Bibianne (F)	1866	
194	Leblanc, Armand (M)	1877	G5C 2V8
195	Rossignol-Leblanc, Gisèle (F)	1877	
196	Lavoie, Gilbert (M)	1884	G5C 2V9
197	Audy-Lavoie, Nicole (F)	1884	
198	Marin, Gaston (M)	1897	G5C 2V8
199	Marcoux, Céline (F)	1897	
		TOUZEL	
200	Simard, Monique (F)	440	G5C 3C1
201	Gagnon, Max (M)	454	
202	Marchand, Lucille (F)	460	
203	Marchand, Gilles (M)	460	
204	Harvey, Normand (M)	461	G5C 3A3
215	Harvey, Jacqueline (F)	461	

RURAL/RURALE — N° — page N° of/de — polling division section de vote

electoral district/circonscription: Charlevoix

certified / certifié — signature(s)-enumerator(s) / signature(s)-recenseur(s): Henriette Rose — Nicole Boulianne

URBAN/URBAINE — N° 178 — page N° 2 of/de 2 — polling division section de vote

160365

F 303 **PRELIMINARY LIST OF ELECTORS**

8 5M-7-79

ELECTIONS CANADA

LISTE PRÉLIMINAIRE DES ÉLECTEURS

This list of qualified electors for the polling division number as set out below was prepared for use at the pending federal election from information obtained at the enumeration and has been certified by the signature(s) below as to completeness and correctness so far as is possible.

La présente constitue la liste des électeurs de la section de vote dont le numéro apparaît plus bas préparée en vue de l'élection fédérale en cours d'après les renseignements recueillis lors du recensement. Le(s) recenseur(s) y a(ont) apposé sa(leur) signature, affirmant que cette liste est aussi complète et exacte que possible.

N°		
	CHIASSON	
1	LAROUCHE, Jean-Paul(M)	512 G5C 2M2
2	LAROUCHE, Nicole(F)	512
3	DESJARDINS, Lise(F)	517 G5C 2M2
4	DESJARDINS, Normand(M)	517
5	LESAUNIER, Hélène(F)	528 G5C 2M1
6	LESAUNIER, Jacques(M)	528
		540 G5C 2M1
7	THIBAULT, Gérald(M)	app.1
8	THIBAULT, Lise(F)	app.1
9	MARIER, Steeve(M)	app.2
10	LEBEL, Réjean(M)	app.3
	CHIASSON	
11	PAQUET, Michel(M)	543 G5C 2M2
12	ROBERT, Suzelle(F)	543
		552 G5C 2M1
13	BOUCHARD, Solange(F)	app.A
14	CÔTÉ, Bérangère(F)	app.B
15	CÔTÉ, Henri(M)	app.B
16	LABRIE, Jean-Marie(M)	app.C
17	TREMBLAY, Albertus(M)	app.C
18	TREMBLAY, Josée(F)	app.C
	CHIASSON	
19	DESROSIERS L., Thérèse(F)	561 G5C 2M2
20	LEVASSEUR, Antonien(M)	561
21	LEVASSEUR, Chantal(F)	561
22	GAUTHIER, Manon(F)	561
23	LEVASSEUR, David(M)	561
		565 G5C 2M2
24	DESBIENS, Robert(M)	app.1
25	IMBEAULT, Diane(F)	app.1
26	POLYMENDIE, Éric(M)	app.2
27	BRASSARD, Denise(F)	app.2
		566 G5C 2M1
28	HUDON, Benoît(M)	app.A
29	HUDON, Huguette(F)	app.A
30	RIOUX, Magella(F)	app.B
31	LANGLOIS, Gilles(M)	app.B
32	TREMBLAY, Régina(F)	app.C
33	GAGNON, Mario(M)	app.C
	CHIASSON	
34	SIMARD, Louise(F)	567 G5C 2M2
		576 G5C 2M1
35	GAUTHIER, Bernard(M)	app.1
36	THIBEAULT, Mona(F)	app.1
37	CYR, Gérard(M)	app.2
38	GERVAIS, Lise(F)	app.2
39	TREMBLAY, Géralda(F)	app.3
	CHIASSON	
40	MARTEL, Georgette(F)	577 G5C 2M2
41	HOVINGTON, Thérèse(F)	579 G5C 2M2
42	HOVINGTON, Omer(M)	579
		588 G5C 2M1
43	PERREAULT, Gaétane(F)	app.A
44	BOUDREAULT, Yvon(M)	app.A
45	HINS, Lise(F)	app.B
46	HINS, Herman(M)	app.B
47	MURRAY, Guylaine(F)	app.3
48	ROUSSEAU, Adrienne(F)	app.D
	CHIASSON	
49	RATTÉ, André(M)	589 G5C 2M2
50	RATTÉ, Marie-Josée(F)	589
51	LAVOIE, Jacques(M)	591 G5C 2M2
52	LAVOIE, Lise(F)	591
53	LAVOIE, Nathalie(F)	591
		600 G5C 2M1
54	BÉLANGER, Normand(M)	app.2
55	DUPONT, Clermont(M)	app.4
56	DESCHÊNES, Luce(F)	app.4
	CHIASSON	
57	BOURQUE, Jean-Yves(M)	601 G5C 2M2
58	PLOURDE, Claudette(F)	601
59	PLOURDE, Dollard-Guy(M)	601
60	PLOURDE, Édith(F)	601
61	TANGUAY, Robert(M)	601
62	TANGUAY, Raymond(M)	601
63	TREMBLAY, Gilles(M)	601
		612 G5C 2M1
64	BELISLE, Ginette(F)	app.2
65	LAVOIE, Gilles(M)	app.2
66	PINEAULT, Roger(M)	app.3
67	JACOB, Jocelyne(F)	app.3
	CHIASSON	
68	BÉCHARD, Jean-Rock(M)	613 G5C 2M2
69	BÉCHARD, Linda(F)	613
70	BÉCHARD, Lucien(M)	613
71	BÉCHARD, Yolande(F)	613
72	SIMARD, Diane(F)	624 G5C 2M1
73	SIMARD, Régis(M)	624
74	FORTIER, Lionel(M)	625 G5C 2M2
75	FORTIER, Marianne(F)	625
76	SIMARD, Gilles(M)	637 G5C 2M2
77	SIMARD, Michèle(F)	637
78	SIMARD, Rosette(F)	637

RURAL/RURALE			electoral district/circonscription	URBAN/URBAINE		
N°	page N°	of/de	CHARLEVOIX	N°	page N°	of/de
			certified / certifié — signature(s)-enumerator(s) / signature(s)-recenseur(s)	179	1	1/3
polling division / section de vote			Ivette Bernier — Eric Beaulieu	polling division / section de vote		

160366

F 303 **PRELIMINARY LIST OF ELECTORS**

ELECTIONS CANADA

LISTE PRÉLIMINAIRE DES ÉLECTEURS

8.5M-7-79

This list of qualified electors for the polling division number as set out below was prepared for use at the pending federal election from information obtained at the enumeration and has been certified by the signature(s) below as to completeness and correctness so far as is possible.

La présente constitue la liste des électeurs de la section de vote dont le numéro apparaît plus bas préparée en vue de l'élection fédérale en cours d'après les renseignements recueillis lors du recensement. Le(s) recenseur(s) y a(ont) apposé sa(leur) signature, affirmant que cette liste est aussi complète et exacte que possible.

N°			
	CHIASSON		
79	DESBIENS, Albert(M)	648	G5C 2M1
80	DESBIENS, Jocelyn(M)	648	
81	MICHAUD, Bertin(M)	649	G5C 2M2
82	MICHAUD, Lucie(F)	649	
83	MICHAUD, Romain(M)	649	
84	MICHAUD, Sonia(F)	649	
85	DAIGLE, Arnold(M)	660	G5C 2M1
86	DAIGLE, Ghislaine(F)	660	
87	DAIGLE, Michel(M)	660	
	LÉGER		
88	NORMAND, Chantal(F)	544	G5C 2M7
89	NORMAND, Gérald(M)	544	
90	NORMAND, Guy(M)	544	
91	NORMAND, Pierre(M)	544	
92	NORMAND, Marianne(F)	544	
93	PERREAULT, Thérèse(F)	545	G5C 2M8
94	PERREAULT, Marcel(M)	545	
95	LEBLANC, Lise(F)	550	G5C 2M7
96	LEBLANC, Armand(M)	550	
97	TREMBLAY, Raymonde(F)	558	G5C 2M7
98	TREMBLAY, Robert(M)	558	
99	TREMBLAY, Nicole(F)	558	
100	CHOUINARD, Jeanine(F)	559	G5C 2M8
101	CHOUINARD, Rosaire(M)	559	
102	CHOUINARD, Steeve(M)	559	
103	BLANCHETTE, Gisèle(F)	570	G5C 2M7
104	BLANCHETTE, Aurélien(M)	570	
105	GAUTHIER, Huguette(F)	579	G5C 2M8
106	DESBIENS, Roland(M)	582	G5C 2M7
107	DESBIENS, Jacques(M)	582	
108	DESBIENS, Renée(F)	582	
109	DESBIENS, Christine(F)	582	
110	DESBIENS, Manon(F)	582	
111	DESBIENS, Brigitte(F)	582	
112	CARON, Martin(M)	593	G5C 2M8
113	FORTIN, Maria(F)	593	
114	FRASER, Gérald(M)	596	G5C 2M7
115	FRASER, Michel(M)	596	
116	FRASER, Ginette(F)	596	
117	MANSOUR, Denise(F)	607	G5C 2M8
118	MANSOUR, Léopold(M)	607	
119	SAVARD, Gilberte(F)	610	G5C 2M7
120	LEFRANCOIS DESCHÊNES, Béatrice(F)	610	
121	SAVARD, Gérald(M)	610	
122	DESCHÊNES, J-Baptiste(M)	610	
123	DESCHÊNES, Rodrigue(M)	610	
124	LOUBERT, Yvon(M)	624	G5C 2M7
125	LOUBERT, RAYMONDE(F)	624	
126	NORMAND, Oméril(M)	638	G5C 2M7
127	NORMAND, Suzanne(F)	638	
128	NORMAND, Nathalie(F)	638	
129	LEVASSEUR, Gervais(M)	646	G5C 2M7
130	LEVASSEUR, Lucie(F)	646	
131	CROUSETTE, Josée(F)	649	G5C 2M9
132	CROUSETTE, Mona(F)	649	
133	CROUSETTE, Claude(M)	649	
134	CROUSETTE, Réjeanne(F)	649	
135	CROUSETTE, Gaétan(M)	649	
136	COUTURE, Marie(F)	656	G5C 2M7
137	COUTURE, René(M)	656	G5C 2M7
	PAPINEAU		
138	BRISSON, André-Albert(M)	1593	G5C 2J7
139	THIBEAULT BRISSON, Lucienne(F)	1593	
140	ARSENAULT, Romuald(M)	1601	G5C 2J7
141	ARSENAULT, Denis(M)	1601	
142	ARSENAULT, Émilie(F)	1601	
143	OUELLET, Antoine(M)	1606	G5C 2J8
144	BLOUIN, Nicole(F)	1606	
145	LESAGE, Lucien(M)	1615	G5C 2J7
146	LESAGE, Micheline(F)	1615	
147	SAVARD, Marcelle(F)	1622	G5C 2J8
148	SAVARD, Gérard(M)	1622	
149	SAVOIE, Réal(M)	1631	G5C 2J7
150	SAVOIE, Robert(M)	1631	
151	SAVOIE, Anne(F)	1631	
152	SAVOIE, Danielle(F)	1631	
153	SAVOIE, Noëlla(F)	1631	
154	GAUTHIER, Yves(M)	1636	G5C 2J8
155	GAUTHIER, Gaétan(M)	1636	
156	GAUTHIER, Céline(F)	1636	
157	TURCOTTE, Jeannette(F)	1645	G5C 2J7
158	TURCOTTE, Jean-Luc(M)	1645	
159	CORMIER, Ovide(M)	1659	G5C 2J7
160	CORMIER, Yvette(F)	1659	
161	GAUTHIER, Noella(F)	1664	G5C 2J8
162	MORIN, Laurier(M)	1664	
163	BOUCHARD, Claire(F)	1677	G5C 2J7
164	BOUCHARD, Raymond-Marie	1677	
165	BOUDRAU, Obélina(F)	1678	G5C 2J8
166	BOUDRAU, Georgiana(F)	1678	
167	OUELLET, Jacques(M)	1678	
168	BOUDRAU, Raymonde(F)	1678	
169	BOULIANNE, Émeric(M)	1685	G5C 2J7
170	BOULIANNE, B-Hélène(F)	1685	
171	BOULIANNE, M-Jeanne(F)	1685	
172	ALEXANDRE, Pierre(M)	1692	G5C 2J8
173	ALEXANDRE, Louis(M)	1692	
174	ALEXANDRE, Hélène(F)	1692	
175	ALEXANDRE O, M-Paule(F)	1692	
176	LEPAGE, Linda(F)	1699	G5C 2J7
177	PARENT, Nelson(M)	1699	
178	LÉVESQUE, Pierrette(F)	1706	G5C 2J8
179	LÉVESQUE, Émilio(M)	1706	
180	GAUTHIER, Gilles(M)	1713	G5C 2J7
181	GAUTHIER, Béatrice(F)	1713	
182	JALBERT, Benoît(M)	1720	G5C 2J8
183	JALBERT, Marguerite(F)	1720	
184	PITRE, Rémi(M)	1724	G5C 2J8
185	PITRE, Gilberte(F)	1724	
186	PITRE, Simon	1724	
187	PITRE, Augustin(M)	1724	
188	BELLAVENCE, Gilbert(M)	1727	G5C 2J7
189	BELLAVENCE, Loraine(F)	1727	
190	GAGNON, Robert(M)	1730	G5C 2J8
191	GAGNON, Chantale(F)	1730	
192	GAGNON, Ghislain(M)	1734	G5C 2J8
193	GAGNON, Michèle(F)	1734	
194	MORIN, Égide(M)	1740	G5C 2J8
195	MORIN, France(F)	1740	

RURAL/RURALE

N° | page N° | of/de

polling division / section de vote

electoral district/circonscription

CHARLEVOIX

certified / certifié

signature(s)-enumerator(s) / signature(s)-recenseur(s)

Yvette Bernier — Eric Beaulieu

URBAN/URBAINE

N° 179 | page N° 2 | of/de 2/3

polling division / section de vote

160367

F 303 **PRELIMINARY LIST OF ELECTORS**

ELECTIONS CANADA

LISTE PRÉLIMINAIRE DES ÉLECTEURS

8 5M-7-79

This list of qualified electors for the polling division number as set out below was prepared for use at the pending federal election from information obtained at the enumeration and has been certified by the signature(s) below as to completeness and correctness so far as is possible.

La présente constitue la liste des électeurs de la section de vote dont le numéro apparaît plus bas préparée en vue de l'élection fédérale en cours d'après les renseignements recueillis lors du recensement. Le(s) recenseur(s) y a(ont) apposé sa(leur) signature, affirmant que cette liste est aussi complète et exacte que possible.

N°	PAPINEAU				N°
196	LAVOIE, Paula (F)	1744	G5C	2J8	
197	LAVOIE, Fabien (M)	1744			
198	CHAMBERLAND, Jean (M)	1750	G5C	2J8	
199	CHAMBERLAND, Yannick (M)	1750			
200	CHAMBERLAND, Danielle(F)	1750			
201	GAGNÉ, Gisèle(F)	1751	G5C	2J7	
202	GAGNÉ, Louis-Ange(M)	1751			
203	GAGNÉ, Joanne(F)	1751			
204	GAGNÉ, Nelson(M)	1751			
205	GAGNÉ DESJARDINS Ginette(F)	1754	G5C	2J8	
206	GAGNÉ, Nancy(F)	1754			
207	LAVOIE, Faby(F)	1754			
208	GAGNÉ, Yves(M)	1754			
209	GAGNÉ, Émilien(M)	1754			
210	BERNATCHEZ, Yolande(F)	1760	G5C	2J8	
211	BERNATCHEZ, Guylain(M)	1760			
212	BERNATCHEZ, Léon(M)	1760			
213	BEAUDRY, Émilie(F)	1762	G5C	2J8	
214	BEAUDRY, Jean-Guy(M)	1762			
215	BILODEAU, Gérald(M)	1762			
216	BILODEAU, Nicole(F)	1766	G5C	1J8	
217	BILODEAU, Gaétan(M)	1766			
218	ST-LAURENT, Ghislain(M)	1788	G5C	2W1	
219	ST-LAURENT, Suzanne(F)	1788			
220	GAGNÉ, Michelle(F)	1791	G5C	2J9	
221	TREMBLAY, Roméo(M)	1791			
222	TREMBLAY, Jacques(M)	1791			

RURAL/RURALE	electoral district/circonscription	URBAN/URBAINE
N° / page N° / of/de	CHARLEVOIX	N° 179 / page N° 3 of/de 3
polling division section de vote	certified certifié — signature(s)-enumerator(s) / signature(s)-recenseur(s): Ginette Desjardins — Eric Beaulé	polling division section de vote

160368

F 303 **PRELIMINARY LIST OF ELECTORS**

ELECTIONS CANADA

LISTE PRÉLIMINAIRE DES ÉLECTEURS

8 5M-7-79

This list of qualified electors for the polling division number as set out below was prepared for use at the pending federal election from information obtained at the enumeration and has been certified by the signature(s) below as to completeness and correctness so far as is possible.

La présente constitue la liste des électeurs de la section de vote dont le numéro apparaît plus bas préparée en vue de l'élection fédérale en cours d'après les renseignements recueillis lors du recensement. Le(s) recenseur(s) y a(ont) apposé sa(leur) signature, affirmant que cette liste est aussi complète et exacte que possible.

N°		
	837 BELANGER G5C 2N8	
1	Coté, Armande (F)	Apt. 2
2	Deschênes, Denis (M)	Apt. 2
3	Pineault, Germain (M)	Apt. 3
4	Pineault, Jean-Philippe (M)	Apt. 3
5	Pineault, Louisette (F)	Apt. 3
6	Pineault, Luce (F)	Apt. 3
7	Ross, Serge (M)	Apt. 4
8	Paré, Roger (M)	Apt. 4
9	Gendron, Lise (F)	Apt. 5
10	Brassard, Gilles (M)	Apt. 5
11	Harvey, Eliette (F)	Apt. 6
12	Bergeron, Rémi (M)	Apt. 7
13	Bergeron, Lise (F)	Apt. 7
14	Tanguay, Bernadette (F)	Apt. 8
15	Sirois, Réjean (M)	Apt. 8
	845 BELANGER G5C 2N8	
16	Giguère, André (M)	Apt. 1
17	Giguère, Louiselle (F)	Apt. 1
18	Paquette, Renald (M)	Apt. 2
19	Godbout, Edith (F)	Apt. 2
20	Gallant, Denise (F)	Apt. 3
21	Pitre, Gaétan (M)	Apt. 3
22	Rochefort, Ghislain (M)	Apt. 4
23	O'Connor, Irène (F)	Apt. 4
24	Briand, Lana (F)	Apt. 5
25	Thibeault, Georges (M)	Apt. 5
26	Corbey, Lizon (F)	Apt. 6
27	Perreault, Micheline (F)	Apt. 6
	859 BELANGER G5C 2N8	
28	Bergeron, Guy (M)	Apt. 2
29	Bergeron, Johanne (F)	Apt. 2
30	Henry, Jean-Charles (M)	Apt. 3
31	Henry, Carmelle (F)	Apt. 3
32	Pagé, Sarah (F)	Apt. 4
33	Gagné, Diane (F)	Apt. 4
34	Fortin, Errol (M)	Apt. 4
35	Bourque, Jacques (M)	Apt. 5
36	Bourque, Nicole (F)	Apt. 5
37	Gallant,Françine (F)	Apt. 6
38	Gallant, Claude (M)	Apt. 6
39	Savard, Nathalie (F)	Apt. 7
40	Savard, Gérard (M)	Apt. 7
41	Boutin, Ginette (F)	Apt. 7
42	Dubé, France (F)	Apt. 8
43	Labrie, Jacques (M)	Apt. 8
	871 BELANGER G5C 2N8	
44	Desbiens, Thérèse (F)	Apt. 2
45	Desbiens,André (M)	Apt. 2
46	Benedetto, Angela (F)	Apt. 3
47	Bednarick, Suzanne (F)	Apt. 4
48	Labrie, Léopold (M)	Apt. 4
49	Michaud, Clément (M)	Apt. 5
50	Michaud, Dany (M)	Apt. 5
51	Michaud, Denise (F)	Apt. 5
52	Chouinard, Sylvain (M)	Apt. 6
53	Lajoie, Jocelyne (F)	Apt. 6
54	Brisson, Brigitte (F)	Apt. 7
55	Brisson, Dominique (M)	Apt. 7
56	Brisson, Gérard (M)	Apt. 7
57	Brisson, Claude (M)	Apt. 7
58	Lajoie, Clément (M)	Apt.10
59	Lajoie, Ghislainne (F)	Apt.10
	897 BELANGER G5C 2N8	
60	Labrie, Serge (M)	Apt. 1
61	Labrie, Nicole (F)	Apt. 1
62	Huard, Anne-Marie (F)	Apt. 2
63	Huard, Lise (F)	Apt. 2
64	Martin, Suzanne (F)	Apt. 3
65	Martin, René (M)	Apt. 3
66	Martin, Hervey (M)	Apt. 3
67	Martin, Lucienne (F)	Apt. 3
68	Leblanc, Carmen (F)	Apt. 4
69	Dupuis, Lisette (F)	Apt. 6
70	Bouchard, Serge (M)	Apt. 6
71	Bouchard, Michel (M)	Apt. 6
72	Bérubé, Michel (M)	Apt. 7
73	Bérubé, Brigitte (F)	Apt. 7
74	Bouchard, Monique (F)	Apt. 7
	931 BELANGER G5C 2N8	
75	Tremblay, Mario (M)	Apt. 1
76	Tremblay, Romain (M)	Apt. 1
77	Tremblay, Rodolphe (M)	Apt. 1
78	Tremblay, Lucienne (F)	Apt. 1
79	Levesque, linda (F)	Apt. 2
80	Deraps, Louise (F)	Apt. 2
81	Deraps, Gabriel (M)	Apt. 2
82	Boucher, Sylvain (M)	Apt. 3
83	Boucher, France (F)	Apt. 3
84	Girard, Mario (M)	Apt. 4
85	Girard, Louise (F)	Apt. 4
86	Nadeau, Jeannine (F)	Apt. 5
87	Pelletier, Nancy (F)	Apt. 5
88	Roy, Ginette (F)	Apt. 6
89	Roy, Gislain (M)	Apt. 6
90	Savard, Martial (M)	Apt. 7
91	Savard, Colette (F)	Apt. 7
	BELANGER G5C 2N8	
92	Tremblay, Roselynne (F)	956
93	Tremblay, Réjean (M)	956
	959 BELANGER G5C 2N8	
94	Pelletier, Johanne (F)	Apt. 5
95	Bouliane, Marc (M)	Apt. 5
96	Thibeault, Françine (F)	Apt. 6
97	Thibeault, Jimmy (M)	Apt. 6

RURAL/RURALE			electoral district/circonscription	URBAN/URBAINE		
N°	page		CHARLEVOIX	N°	page	
	N°	of/de	signature(s)-enumerator(s) / signature(s)-recenseur(s)	180	N° 1	of/de 3
polling division section de vote			certified certifié Michelle Savard Raynald Bergeron	polling division section de vote		

160369

F 303 **PRELIMINARY LIST OF ELECTORS**

8 5M-7-79

ELECTIONS CANADA

LISTE PRÉLIMINAIRE DES ÉLECTEURS

This list of qualified electors for the polling division number as set out below was prepared for use at the pending federal election from information obtained at the enumeration and has been certified by the signature(s) below as to completeness and correctness so far as is possible.

La présente constitue la liste des électeurs de la section de vote dont le numéro apparaît plus bas préparée en vue de l'élection fédérale en cours d'après les renseignements recueillis lors du recensement. Le(s) recenseur(s) y a(ont) apposé sa(leur) signature, affirmant que cette liste est aussi complète et exacte que possible.

N°				
		BELANGER	G5C	2N9
98	Simon, Nicole (F)	962		
99	Simon, Richard (M)	962		
100	Blanchet, Michèle (F)	962		
101	Hudon, Joel (M)	976		
102	Ouellet, Raymonde (F)	976		
103	Hudon, Rosario (M)	976		
104	Pelletier, Jean-Guy (M)	982		
105	Pelletier, Marianne (F)	982		
		985 BELANGER	G5C	2P1
106	Gaul, Gisèle (F)	Apt. 1		
107	Gaul, Armand (M)	Apt. 1		
108	St-Laurent, Johanne (F)	Apt. 2		
109	Dubé, Daniel (M)	Apt. 2		
		BELANGER		
110	Racine, Manon (F)	988	G5C	2N9
111	Gauthier, Berthier (M)	991	G5C	2P1
112	Deschesne, Carole (F)	991		
		991 BELANGER	G5C	1P2
113	Allard, Françine (F)	Apt. 2		
114	Gagné, Danny (M)	Apt. 2		
		BELANGER	G5C	2N9
115	Guimond, Jeanne-D'Arc (F)	994		
116	Guimond, Adalbert (F)	994		
		995 BELANGER	G5C	2P1
117	Fortin, Réal (F)	Apt. 1		
118	Ploude, Réjean (M)	Apt. 1		
119	Plourde, Guylaine (F)	Apt. 1		
120	St-Pierre, Robin (M)	Apt. 2		
121	Cannuel, Sylvain (M)	Apt. 2		
		997 BELANGER	G5C	2P1
122	Normand, Jacques (M)	Apt. 1		
123	Emond, Anna (F)	Apt. 1		
124	Emond, Léontine (F)	Apt. 2		
		BELANGER		
125	Guimond, Neilson (M)	988	G5C	2N9
126	Roussel, Réginald (M)	1000		
127	Dubé, Ghislaine (F)	1000		
128	Morin, Marie (F)	1005	G5C	2P1
129	Morin, Alexis (M)	1005		
130	Morin, Patrice (M)	1005		
131	Morin, Thomas-Louis (M)	1005		
132	Morin, Vincent (M)	1005		
133	Bélanger, Camil (M)	1006	G5C	2N9
134	Bélanger, Gervais (M)	1006		
135	Bélanger, François (M)	1006		
136	Bélanger, Alain (M)	1006		
137	Bélanger, Huguette (F)	1006		
138	Lamarche, Richard (M)	1012		
139	Lamarche, Jean-Robert (M)	1012		
140	Lapierre, Suzanne (F)	1012		
141	Couture, Reine (F)	1014		
142	Couture, Georges (M)	1014		
143	Labrie, Gervais (M)	1015	G5C	2P1
144	Labrie, Ghislaine (F)	1015		
145	Labrie, Jean-Heudes (M)	1015		
146	Levesque, Rita (F)	1019		
147	Bouillon, Nicole (F)	1019		
148	L'Italien, Anne-Marie (F)	1019		
149	Leblanc, Guylaine (F)	1022	G5C	2N9
150	Leblanc, Henri (M)	1022		
151	Leblanc, Andrée (F)	1022		
152	Beaulieu, Jean-Luc (M)	1023		
153	Beaulieu, Jocelyne (F)	1023		
154	Lechasseur, Rock (M)	1027		
155	Lechasseur, Clément (M)	1027		
156	Lechasseur, Rita (F)	1027		
157	Ross, Dany (M)	1028	G5C	2N9
158	Ross, Sylvain (M)	1028		
159	Ross, Bernardin (M)	1028		
160	Ross, Pierrette (F)	1028		
161	Tremblay, Yvonne (F)	1034		
162	Tremblay, Anicet (F)	1034		
163	Fontaine, Jean-Guy (M)	1039	G5C	2P1
164	Fontaine, Brigitte (F)	1039		
165	Fontaine, Louise (F)	1039		
167	Drapeau, Pierre (M)	1040	G5C	2N9
168	Savard, Stella (F)	1040		
169	Sénéchal, Laurent (M)	1041	G5C	2P1
170	Talbot, Louise (F)	1041		
171	Sénéchal, Stéphane (M)	1041		
172	Fréchette, Michel (M)	1053		
173	Fréchette, Danièle (F)	1053		
174	Coté, Yvon (M)	1055		
175	Belzile, Guylaine (F)	1067		
176	Belzile, Claude (M)	1067		
177	Belzile, Jeannine (F)	1067		
178	Vaillancourt, Simone (F)	1069		
179	Vaillancourt, Guy (M)	1069		
180	Bouchard, Pierre (M)	1069		
181	Morissette, Egide (M)	1081		
182	Morissette, Raymonde (F)	1081		
183	Pelletier, Colette (F)	1083		
184	Pelletier, Jean-Yves (M)	1083		
185	Gonthier, Georgette (F)	1097		
186	Gonthier, Louis-Marie (M)	1097		
187	Leclerc, Louis-Marie (M)	1099		
188	Leclerc, Félix (M)	1099		
189	Leclerc, Elise (F)	1099		
190	Barbeau, Michel (M)	1115		
191	Barbeau, Yvonne (F)	1115		
192	Barbeau, Jean-Rock (M)	1115		
193	Lepage, Paul-Henri (M)	1184		
194	Lepage, Rosanne (F)	1184		

RURAL/RURALE

N° | page N° | of/de

polling division section de vote

electoral district/circonscription

CHARLEVOIX

certified/certifié

signature(s)-enumerator(s) / signature(s)-recenseur(s)

Michèle Simard | Raymond Lepage

URBAN/URBAINE

N° 180 | page N° 2 | of/de 3

polling division section de vote

160370

F 303 **PRELIMINARY LIST OF ELECTORS**

ELECTIONS CANADA

LISTE PRÉLIMINAIRE DES ÉLECTEURS

85M-7-79

This list of qualified electors for the polling division number as set out below was prepared for use at the pending federal election from information obtained at the enumeration and has been certified by the signature(s) below as to completeness and correctness so far as is possible.

La présente constitue la liste des électeurs de la section de vote dont le numéro apparaît plus bas préparée en vue de l'élection fédérale en cours d'après les renseignements recueillis lors du recensement. Le(s) recenseur(s) y a(ont) apposé sa(leur) signature, affirmant que cette liste est aussi complète et exacte que possible.

N°			
		BOUCHER	G5C 2P4
195	Dubé, Georges (M)	1108	
196	Dubé, Suzanne (F)	1108	
197	Dubé, Pierre (M)	1108	
198	Dubé, Gemma (F)	1108	
199	Dubé, Julie (F)	1108	
200	Paquet,Omer (M)	1120	
201	St-Pierre, Marie-Jeanne (F)	1120	
202	St-Pierre, Louise (F)	1120	
203	Langlois, Jean-Paul (M)	1128	
204	Langlois, Marie (F)	1128	
		COTE	
205	Lepage, Raynald (M)	1635	G5C 2E8
206	Lepage, Rose (F)	1635	
207	Fournier, Yvin (M)	1645	
208	Fournier, Suzie (F)	1645	
209	Fournier, Léona (F)	1645	
210	Fournier, Hélène (F)	1645	
211	Gagnon, Suzie (F)	1704	G5C 2E9
212	Labrie, André (M)	1704	
213	Gendron, Exavier (M)	1717	
214	Gendron, Huguette (F)	1717	
215	Gendron, Claude (M)	1717	
216	Lavoie, Johanne (F)	1724	
217	Banville, Yvon (M)	1731	
218	Banville, Claudette (F)	1731	
219	Gagnon, Claudine (F)	1736	
220	Gagnon, Claude (M)	1736	
221	Camiré, François (M)	1743	
222	Camiré, Yvonne (F)	1743	
223	Lebel, Marie-Hélène (F)	1752	
224	Lebel, Gervais (M)	1752	
225	Lebel, Céline (F)	1752	
226	Savars, Françine (F)	1755	
227	Savard, Gilbert (M)	1755	
228	St-Pierre, Guy (M)	1767	
229	St-Pierre, Jacqueline (F)	1767	
230	St-Pierre, Claude (M)	1767	
231	Jenkins, Wilbrod (M)	1768	
232	Jenkins, Guy (M)	1768	
233	Jenkins, Mario (M)	1768	
234	Jenkins, Raymonde (F)	1768	
235	Laroque, Raymond (M)	1779	
236	Larocque, Jocelyne (F)	1779	
237	Dubé, Jacqueline (F)	1807	
238	Dubé, Roger (M)	1807	
239	Gendron, Françine (F)	1808	G5C 2G1
240	Gendron, Alain (M)	1808	
241	Rioux, Renée-France (F)	1816	
242	Langlois, Claude (M)	1816	
243	Imbeault, Gilles (M)	1828	
244	Imbeault, Clermonde (F)	1828	
245	Perreault, Yvonne (f)	1849	
246	Perreault, Gilles (M)	1849	G5C 2G2
247	Dufour, Laurence (F)	1861	
248	Dufour, Denis (M)	1861	
249	Dufour, Nadeau (M)	1861	
250	Potvin, Pierrette (F)	1868	G5C 2G1
251	Potvin, Alphonce (M)	1868	

N°			
		COTE	
252	Plusquellec, Alfreda (F)	1873	G5C 2G2
253	Bouliane, Mona (F)	1873	
254	Bouliane,. Guy (M)	1873	
255	Pelletier, Gérard (M)	1885	
256	Pelletier, Linda (F)	1885	
257	Pelletier, Serge (M)	1885	
258	Pelletier, Gervaise (F)	1885	

RURAL/RURALE			electoral district/circonscription	URBAN/URBAINE		
N°	page			N°	page	
	N°	of/de	CHARLEVOIX	180	N° 3	of/de 3
polling division section de vote			certified signature(s)-enumerator(s) / signature(s)-recenseur(s)	polling division section de vote		
			Michèle Savard / Raynald Lepage			

F 303 — 8 SM-7 79

PRELIMINARY LIST OF ELECTORS

ELECTIONS CANADA

LISTE PRÉLIMINAIRE DES ÉLECTEURS

160371

This list of qualified electors for the polling division number as set out below was prepared for use at the pending federal election from information obtained at the enumeration and has been certified by the signature(s) below as to completeness and correctness so far as is possible.

La présente constitue la liste des électeurs de la section de vote dont le numéro apparaît plus bas préparée en vue de l'élection fédérale en cours d'après les renseignements recueillis lors du recensement. Le(s) recenseur(s) y a(ont) apposé sa(leur) signature, affirmant que cette liste est aussi complète et exacte que possible.

N°			
	BROCHARD		
1	Gagné, Jean-Paul (M)	1659	G5C 2H1
2	Gagné, Doris (F)	1659	
3	Bonneau, Michel (M)	1669	G5C 2H1
4	Bonneau, Lise (F)	1669	
5	Caron, Jean (M)	1672	G5C 2H2
6	Caron, Ginette (F)	1672	
7	Gagnon, Eugène (M)	1679	G5C 2H1
8	Gagnon, Claudette (F)	1679	
9	Asselin, Guy (M)	1691	
10	Asselin, Clémence (F)	1691	
11	Lebreux, Réjean (M)	1692	G5C 2H2
12	Lebreux, L. Graziella (F)	1692	
13	Pellerin, Normand (M)	1703	G5C 2H1
14	Pellerin, Louise (F)	1703	
15	Rioux, Jean-Nil (M)	1710	G5C 2H2
16	Rioux, Gilberte (F)	1710	
17	Gauthier, Claude (M)	1715	G5C 2H1
18	Gauthier, Jean-Roch (M)	1715	
19	Gauthier, Robert (M)	1715	
20	Cormier, Réginald (M)	1727	
21	Cormier, Gertrude (F)	1727	
22	Cormier, Diane (F)	1727	
23	Cormier, Sylvie (F)	1727	
24	Dugas, Jean-Yves (M)	1730	G5C 2H2
25	Dugas, Marie (F)	1730	
26	Dugas, Brigitte (F)	1730	
27	Dugas, Joel (M)	1730	
28	Roy, Bernard (M)	1737	G5C 2H1
29	Roy, Jean-Marc (M)	1737	
30	Roy, Chantal (F)	1737	
31	Roy, Michelle (F)	1737	
32	Lajoie Gagnon, (M)	1751	
33	G. Lajoie, Mariette (F)	1751	
34	Lajoie, René (M)	1751	
35	Lajoie, Réjean (M)	1751	
36	Bergeron, Pierre (M)	1754	G5C 2H2
37	Hudon, Jean-D'Arc (F)	1754	
38	Dubé, Jean-Pierre (M)	1754	
39	Ouellet, Armand (M)	1763	G5C 2H1
40	Lebel, Yvanhoe (M)	1763	
41	Lebel, Gisèle (F)	1763	
42	Lebel, Lynda (F)	1763	
43	Hudon, Fernand (M)	1768	G5C 2H2
44	Hudon, Bernadette (F)	1768	
45	Hudon, Christine (F)	1768	
46	Hudon, Diane (F)	1768	
47	Blanchette, Yvon (M)	1771	G5C 2H1
48	Blanchette, Astrid (F)	1771	
49	Lessard, Bertrand (M)	1784	G5C 2H2
50	H. Lessard, Suzanne (F)	1784	
51	Smith, Robert (M)	1791	G5C 2H1
52	Smith, Odette (F)	1791	
53	Lemonnier, Alain (M)	1805	
54	Lemonnier, Marie-Paule (F)	1805	
55	Lemonnier, William (M)	1805	
56	Perreault, Yvan (M)	1819	
57	Perreault, Raymond (M)	1819	
58	Perreault, France (F)	1819	
59	Hayes, Clarence (M)	1854	G5C 2H3
60	Hayes, Janick (F)	1854	
61	Hayes, Alfreda (F)	1854	
62	Tremblay, Maurice (M)	1855	G5C 2H1
63	Tremblay, Rolande (F)	1855	
64	Hallé, Henri (M)	1872	G5C 2H3
65	Hallé, Diane (F)	1872	
66	Proulx, Normand (M)	1882	G5C 2H3
67	Proulx, Claire (F)	1882	
68	Proulx, Linda (F)	1882	
69	St-Hilaire, Yves (M)	1894	
70	Vézina, Sylvie (F)	1894	
71	Desbiens, Robert (M)	1911	G5C 3C7
72	Desbiens, Louis (M)	1911	
73	Desbiens, Nicole (F)	1911	
	DELANDE		
74	Beaudet, Marcel (M)	1754	G5C 2H4
75	Beaudet, Jacques (M)	1754	
76	Beaudet, Gracia (F)	1754	
77	St-Gelais, Gilbert (M)	1768	G5C 2H6
78	St-Gelais, Nathalie (F)	1768	
79	Martel, Rina (F)	1768	
80	Deschênes, Sylvie (F)	1770	G5C 2H4
81	Côté, Annette (F)	1770	
82	Beaulieu, Gabriel (M)	1782	
83	Beaulieu, Rose-Aimée (F)	1782	
84	Beaulieu, Eric (M)	1782	
	1783 DELANDE		G5C 2H5
85	Edmond, Fernande (F)	Apt. 1	
86	Murray, France (F)	Apt. 1	
87	Murray, Denis (M)	Apt. 1	
88	Young, Nancy (F)	Apt. 2	
89	Thibeault, Claudette (F)	Apt. 2	
90	Thibeault, Ls-Philippe (M)	Apt. 2	
91	Dubé, Jean-Nil (M)	Apt. 3	
92	Desrosiers, France (F)	Apt. 3	
93	Dubé, Yves (M)	Apt. 4	
94	G.Dubé Patricia (F)	Apt. 4	
95	Larouche, Yves (M)	Apt. 5	
96	Larouche, Louise (F)	Apt. 5	
97	Lévesque, Maurice (M)	Apt. 6	
98	Lévesque, Gisèle (F)	Apt. 6	
99	Migneault, Bertrand (M)	Apt. 8	
100	Coussy, Mario (M)	Apt. 9	
	DELANDE		
101	Edmond, Maggie (F)	1784	G5C 2H4
102	Imbeault, Sylvie (F)	1784	
103	Durette, Hugues (M)	1800	
104	Durette, Martin (M)	1800	
105	Durette, Ghislaine (F)	1800	
	1803 DELANDE		G5C 2H5
106	Morin, Lise (F)	Apt. 2	
107	Dion, Ghislain (M)	Apt. 3	
108	Turcotte, Nicole (F)	Apt. 3	
109	Savard, Michel (M)	Apt. 5	
110	Charron, Gilles (M)	Apt. 5	
111	Savard, Johnny (M)	Apt. 5	
112	Caron, Bruno (M)	Apt. 5	

RURAL/RURALE

N° | page N° | of/de

polling division / section de vote

electoral district/circonscription

CHARLEVOIX

certified / certifié — signature(s)-enumerator(s) / signature(s)-recenseur(s)

Mme Gilles Lessard | Ghislain Durette

URBAN/URBAINE

N° 181 U | page N° 1 | of/de 4

polling division / section de vote

F 303 **PRELIMINARY LIST OF ELECTORS**

85M-7-79

ELECTIONS CANADA

LISTE PRÉLIMINAIRE DES ÉLECTEURS

160372

This list of qualified electors for the polling division number as set out below was prepared for use at the pending federal election from information obtained at the enumeration and has been certified by the signature(s) below as to completeness and correctness so far as is possible.

La présente constitue la liste des électeurs de la section de vote dont le numéro apparaît plus bas préparée en vue de l'élection fédérale en cours d'après les renseignements recueillis lors du recensement. Le(s) recenseur(s) y a(ont) apposé sa(leur) signature, affirmant que cette liste est aussi complète et exacte que possible.

N°			
	1803 DELANDE		G5C 2H5
113	Gagnon, Lucie (F)	Apt. 6	
114	Lemonnier, Lucie (F)	Apt. 6	
	DELANDE		
115	Pelletier, Jean-Yves (M)	1804	G5C 2H6
116	Pelletier, Eugénie (F)	1804	
117	Leblanc, Bernard (M)	1816	
118	Leblanc, Albertine (F)	1816	
119	Fortin, Manon (F)	1816	
120	Simard, Noel (M)	1819	G5C 2H6
121	Simard, Patricia (F)	1819	
122	St-Pierre, Sylvio (M)	1822	G5C 2H4
123	St-Pierre, Lorraine (F)	1822	
124	St-Pierre, Gaétane (F)	1822	
125	Gauthier, Noel (M)	1830	
126	Gauthier, Luce (F)	1830	
127	Couture, Régis (M)	1831	G5C 2H6
128	Bergeron, Donald (M)	1831	
129	Bergeron, Mario (M)	1831	
130	Bergeron, Sylvie (F)	1831	
131	Bergeron, Lina (F)	1831	
132	Bacon, Jean-Rock (M)	1835	
133	Lévesque, Daniel (M)	1835	
134	Roy, Diane (F)	1835	
135	Chouinard, Jacques (M)	1835	
136	Deschênes, Jean-Claude (M)	1836	G5C 2H4
137	Gervais, Jean-Pierre (M)	1843	G5C 2H6
138	Gervais, Bernadette (F)	1843	
139	V. Harrisson, Lise (F)	1847	
140	Harrisson, Régis (M)	1847	
141	Vallée, Marcel (M)	1847	
142	Vallée, Jeanne (F)	1847	
143	Beaulieu, Alain (M)	1852	G5C 2H4
144	Beaulieu, Claire (F)	1852	
145	Gagné, Jean-Guy (M)	1856	
146	Gagné, Gina (F)	1856	
147	Chassé, Ghislaine (F)	1856	
	DELANOE		
148	Lévesque, Jeanne (F)	804	G5C 2T5
149	Dionne, Yvan (M)	804	
150	Dionne, Harold (M)	804	
151	Dionne, Bayna (F)	804	
152	Thériault, Thomas (M)	806	
153	Thériault, Jean (M)	806	
154	Thériault, Michel (M)	806	
155	Thériault, Rachelle (F)	806	
156	Huard, Rock (M)	814	
157	Huard, Chantal (F)	814	
158	Huard, Marie-Claire (F)	814	
159	Côté, Monique (F)	828	
	829 DELANOE		G5C 2T6
160	Caron, Michelle (F)	Apt. 1	
161	Morin, Jacques (M)	Apt. 2	
162	Morin, Jeanne (F)	Apt. 2	
163	Gauthier, Mariette (F)	Apt. 3	

N°			
	DELANOE		
164	Pelletier, Marie-Paule (F)	835	G5C 2T5
	845 DELANOE		G5C 2T6
165	Martel, Alain (M)	Apt. 1	
166	Coutu, Diane (F)	Apt. 1	
167	Leduc, Jeannette (F)	Apt. 2	
168	Leduc, Diane (F)	Apt. 2	
169	Hamilton, Ida (F)	Apt. 3	
170	T. Dubé, Pierrette (F)	Apt. 5	
	DELANOE		
171	Dufour, Jean-Pierre (M)	846	G5C 2T5
172	Dufour, Sylvie (F)	846	
173	Dufour, Gaétane (F)	846	
174	St-Laurent, Welly (M)	848	
175	Hovington, Rénald (M)	848	
176	P. Hovington, Marianna (F)	848	
177	Imbeault, Roland (M)	856	
178	Imbeault, Thérèse (F)	856	
179	Imbeault, Martine (F)	856	
180	Boisseneault, Louis (M)	866	
181	Boisseneault, Lise (F)	866	
182	Boisseneault, Nicole (F)	866	
183	Cyr, Nora (F)	868	
184	Morin, Norma (F)	868	
185	Hamilton, Mariette (F)	876	
186	Gagnon, Jean (M)	878	
187	Gagnon, Lorraine (F)	878	
188	Barriault, Claire (F)	886	
189	Proulx, Clémence (F)	886	
190	St-Laurent, Françis (M)	888	
191	St-Laurent, Mario (M)	888	
192	St-Laurent, Marlène (F)	888	
193	C. St-Laurent, Angéline (F)	888	
	889 DELANOE		G5C 2T6
194	Gérard, Nicole (F)	Apt. 1	
195	Lechasseur, Gertrude (F)	Apt. 2	
196	Dubois, Monique (F)	Apt. 3	
197	Michaud, Francine (F)	Apt. 4	
198	Boulianne, Michel (M)	Apt. 4	
199	Doyer, Francine (F)	Apt. 5	
200	G. Caron, Violetta (F)	Apt. 6	
201	Lefrançois, Evelyne (F)	Apt. 7	
202	Malouin, Mme France (F)	Apt. 8	
203	Caron, Georges-Henri (M)	Apt. 8	
204	Gauthier, Emilienne (F)	Apt. 10	
205	Hamilton, Denis (M)	Apt. 13	
206	Côté, Gertrude (F)	Apt. 13	
207	Lecours, Raoul (M)	Apt. 14	
208	Côté, Richard (M)	Apt. 14	
209	Emond, Denise (F)	Apt. 14	
210	Leduc, Jules (M)	Apt. 15	
211	Bélanger, Lucille (F)	Apt. 16	
212	Lessard, Charles (M)	Apt. 17	
213	St-Laurent, Gonzague (M)	Apt. 18	
214	Arseneault, John (M)	Apt. 19	
215	Tremblay, Fernand (M)	Apt. 21	

RURAL/RURALE

N° | page N° | of/de

polling division / section de vote

electoral district/circonscription

CHARLEVOIX

certified / certifié

signature(s)-enumerator(s) / signature(s)-recenseur(s)

Marie Hélène Simard | Denis Turcotte

URBAN/URBAINE

N° 181-U | page N° 2 | of/de 4

polling division / section de vote

F 303 **PRELIMINARY LIST OF ELECTORS**

85M-7-79

ELECTIONS CANADA

160373

LISTE PRÉLIMINAIRE DES ÉLECTEURS

This list of qualified electors for the polling division number as set out below was prepared for use at the pending federal election from information obtained at the enumeration and has been certified by the signature(s) below as to completeness and correctness so far as is possible.

La présente constitue la liste des électeurs de la section de vote dont le numéro apparaît plus bas préparée en vue de l'élection fédérale en cours d'après les renseignements recueillis lors du recensement. Le(s) recenseur(s) y a(ont) apposé sa(leur) signature, affirmant que cette liste est aussi complète et exacte que possible.

N°			
	889 DELANOE		G5C 2T6
216	Tremblay, Alma (F)	Apt. 21	
	895 DELANOE		G5C 2T6
217	Perreault, Gérard (M)	Apt. 2	
218	Michaud, Sylvie (F)	Apt. 2	
219	Perreault, Michel (M)	Apt. 2	
220	Banville, Gilbert (M)	Apt. 2	
221	Dion, Jeannine (F)	Apt. 3	
222	Vaillancourt, Bernard (M)	Apt. 3	
223	Vaillancourt, Claire (F)	Apt. 3	
224	Gauthier, Rolande (F)	Apt. 4	
225	Gagné, Lucie (F)	Apt. 5	
	DELANDE		
226	Dufour, Diane (F)	900	G5C 2T5
227	Jean, Madeleine (F)	900	
228	Tremblay, Gérard (M)	902	
229	Tremblay, Guy (M)	902	
230	Tremblay, Pierrette (F)	902	
231	Tremblay, Guylaine (F)	902	
	905 DELANOE		G5C 2T6
232	Bonenfant, Johanne (F)	Apt. 1	
233	Levasseur, Roméo (M)	Apt. 2	
234	Levasseur, Rosalie (F)	Apt. 2	
235	Tremblay, Arthur (M)	Apt. 3	
236	Tremblay, André (M)	Apt. 3	
237	Tremblay, Anne-Marie (F)	Apt. 3	
238	Tremblay, J. Roger (M)	Apt. 4	
239	Tremblay, Colette (F)	Apt. 4	
240	Gagné, Jean-Claude (M)	Apt. 5	
241	Gagné, Olive (F)	Apt. 5	
242	Gagné, Brigitte (F)	Apt. 5	
	909 DELANOE		G5C 2T6
243	Otis, Diane (F)	Apt. 1	
244	Gérard, Martha (F)	Apt. 2	
245	Paradis, Carole (F)	Apt. 3	
246	Gagné, Alain (M)	Apt. 5	
247	Tremblay, Marlène (F)	Apt. 5	
	DELANOE		
248	Piuze, Yvan (M)	910	G5C 2T5
249	Piuze, Mario (M)	910	
250	Piuze, Diane (F)	910	
251	Piuze, Louise (F)	910	
252	Ouellet, Marguerite (F)	910	
253	Boucher, Pierre (M)	912	
254	Boucher, Andrée (F)	912	
255	Boucher, Sonia (F)	912	
256	Dassylba, Odette (F)	912	
	913 DELANOE		G5C 2T6
257	Massey, Denise (F)	Apt. 1	
258	Philibert, Noella (F)	Apt. 1	
259	Tremblay, Lucie (F)	Apt. 2	
260	Fortin, Mona (F)	Apt. 3	
261	Tremblay, Jacqueline (F)	Apt. 3	
262	Fortin, Benoit (M)	Apt. 3	
263	Ménard, Johanne (F)	Apt. 4	
264	Ménard, Madeleine (F)	Apt. 4	
	DELANOE		
265	Migneault, Yvette (F)	920	G5C 2T5
266	Migneault, Chantal (F)	920	
267	Migneault, Yvonne (F)	920	
	946 DELANOE		G5C 2T5
268	Côté, Rémi (M)	Apt. 1	
269	Côté, Oréus (M)	Apt. 1	
270	Néron, Côté, Huguette (F)	Apt. 1	
271	Lévesque, Serge (M)	Apt. 2	
272	Lévesque, Dany (M)	Apt. 2	
273	Lévesque, Jeannine (F)	Apt. 2	
274	Lévesque, Suzanne (F)	Apt. 2	
275	Lévesque, Sonia (F)	Apt. 2	
276	Tremblay, Edith (F)	Apt. 3	
277	Lejeune, Maryse (F)	Apt. 6	
278	Lejeune, Lise (F)	Apt. 6	
	DELANOE		
279	Mondor, Normand (M)	991	G5C 3E3
280	Fournier, Marie-France (F)	991	
281	Paquet, Clément (M)	991	
282	Duchênes, Pierrot (M)	991	
283	Robichaud, Suzanne (F)	1003	
284	Tremblay, Raynald (M)	1003	
285	Lapierre, Marc (M)	1003	
286	Lapierre, Paul (M)	1003	
287	Lapierre, Anne (F)	1003	
288	Lapierre, Géraldine (F)	1003	
289	Werber, Christian (M)	1003	
290	Boisvert, Suzanne (F)	1003	
291	Desjardins, Guy (M)	1015	
292	Desbiens, Diane (F)	1015	
293	Paquet, Clermond (M)	1015	
	JOURDAIN		
294	Tremblay, Marc (M)	1820	G5C 3A9
295	E.Tremblay, Danielle (F)	1820	
296	Tremblay, Bertrand (M)	1821	G5C 3B1
297	Tremblay, Monique (F)	1821	
298	Labillois, Lucien (M)	1834	G5C 3A9
299	Labillois, Josée (F)	1834	
300	Labillois, Mona (F)	1834	
301	Labillois, Marthe (F)	1834	
302	Boucher, Jocelyn (M)	1835	G5C 3B1
303	B. Boucher, Jocelyne (F)	1835	
304	Fréchette, Gilles (M)	1848	G5C 3A9
305	Fréchette, Nicole (F)	1848	
306	Paradis, Georgette (F)	1849	G5C 3B1
307	Rioux, Carl (M)	1849	
308	Rioux, Patrick (M)	1849	
309	Lessard, Richard (M)	1862	G5C 3A9

RURAL/RURALE

N° | page N° | of/de

polling division / section de vote

electoral district/circonscription

CHARLEVOIX

certified / certifié

signature(s)-enumerator(s) / signature(s)-recenseur(s)

Anne Gilles Lessard | Denise Dumette

URBAN/URBAINE

N° 181-U | page N° 3 | of/de 4

polling division / section de vote

160374

F 303

PRELIMINARY LIST OF ELECTORS

ELECTIONS CANADA

LISTE PRÉLIMINAIRE DES ÉLECTEURS

8.5M-7-79

This list of qualified electors for the polling division number as set out below was prepared for use at the pending federal election from information obtained at the enumeration and has been certified by the signature(s) below as to completeness and correctness so far as is possible.

La présente constitue la liste des électeurs de la section de vote dont le numéro apparaît plus bas préparée en vue de l'élection fédérale en cours d'après les renseignements recueillis lors du recensement. Le(s) recenseur(s) y a(ont) apposé sa(leur) signature, affirmant que cette liste est aussi complète et exacte que possible.

N°				N°
	JOURDAIN			
310	Lessard, Micheline (F)	1862	G5C 3A9	
311	Lefrançois, Renée (F)	1863	G5C 2V1	
312	Coursol, Normand (M)	1863		

RURAL/RURALE			electoral district/circonscription	URBAN/URBAINE		
N°	page		CHARLEVOIX	N°	page	
	N°	of/de	certified / certifié — signature(s)-enumerator(s) / signature(s)-recenseur(s)	181-U	N° 4	of/de 4
polling division / section de vote			Anne Gelles Simard / Ghislaine Burette	polling division / section de vote		

F 303 **PRELIMINARY LIST OF ELECTORS**

8.5M-7-79

ELECTIONS CANADA

LISTE PRÉLIMINAIRE DES ÉLECTEURS

160375

This list of qualified electors for the polling division number as set out below was prepared for use at the pending federal election from information obtained at the enumeration and has been certified by the signature(s) below as to completeness and correctness so far as is possible.

La présente constitue la liste des électeurs de la section de vote dont le numéro apparaît plus bas préparée en vue de l'élection fédérale en cours d'après les renseignements recueillis lors du recensement. Le(s) recenseur(s) y a(ont) apposé sa(leur) signature, affirmant que cette liste est aussi complète et exacte que possible.

N°				
		BERNACHES		
1	De La Durantaye Lise (F)	2028	G5C	3E1
2	De La Durantaye Gilles (M)	2028		
3	Chénard Danielle(F)	2031	G5C	3C2
4	Deschesnes Lisette (F)	2042	G5C	3E1
5	Deschesnes Yvon (M)	2042		
6	Côté Jean Guy (M)	2049	G5C	3C2
7	Gravel Côté Martine(F)	2049		
8	Thibault Larouche Louise (F)	2056	G5C	3E1
9	Thibault Sylvio (M)	2056		
10	Thibault Jean Marc (M)	2056		
11	Asselin Gilles (M)	2063	G5C	3C2
12	Asselin Lévesque Nicole (F)	2063		
		2063 BERNACHES		
13	Michaud Jean Yves (M)	Apt.1		
14	Gravel Carl (M)	Apt.2		
		BERNACHES		
15	Delarosbil Carole (F)	2068	G5C	3E1
16	Delarosbil Raynald (M)	2068		
17	Lord Rolande (F)	2080		
18	Lord Ghislain (M)	2080		
19	Bérubé Denise (F)	2092		
20	Bérubé Laurent (M)	2092		
21	Maltais Claude (M)	2109	G5C	3G2
22	Maltais Tardif Françoise(F)	2109		
23	Gagné Mario (M)	2112	G5C	3E1
24	Leblanc France (F)	2112		
		970 DIEPPE	G5C	3E2
25	Dubuc Jean (M)	Apt. 1		
26	Dubuc Johanne (F)	Apt.1		
27	Dallaire Nancy (F)	Apt.2		
28	Tremblay Yolland (M)	Apt.2		
29	Albert Raynald (M)	Apt.3		
30	Tremblay Linda (F)	Apt.3		
		DIEPPE		
31	Simard Régina (F)	975	G5C	3E6
32	Simard Henri (M)	975		
33	Caron Bouchard Aimée (F)	982	G5C	3E2
34	Caron Gaétan (M)	982		
		982 DIEPPE		
35	McPherson Marguerite(F)	Apt.1		
36	Martel Antoinette (F)	Apt.2		
		DIEPPE		
37	Goulet Denis (M)	991	G5C	3E6
38	Goulet Yolande (F)	991		
		994 DIEPPE	G5C	3E2
39	Piuzze Nicole (F)	Apt.1		
40	Tremblay Daniel (M)	Apt.1		
41	Larouche Stephane (M)	Apt.2		
42	Desjardins Nathalie (F)	Apt.2		
43	Michaud Luc (M)	Apt.3		
44	Simoneau Jacinthe (F)	Apt.3		

N°				
		DIEPPE		
45	Roy Alain (M)	1006	G5C	3E2
46	Roy Loraine (F)	1006		
		1006 DIEPPE	G5C	3E2
47	Girard Normand (M)	Apt.1		
48	Deschesnes Sylvie (F)	Apt.1		
49	Dubé Sylvie (F)	Apt.2		
		DIEPPE		
50	Côté Michel (M)	1007	G5C	3E7
51	Côté Raymonde (F)	1007		
52	Côté Réal (M)	1007		
53	Gagné Claude (M)	1015		
54	Coutlée Gagné Sylvie(F)	1015		
55	Lavoie Andre (M)	1018	G5C	3E2
56	Dubé Nicole (F)	1018		
57	Boudreault Méthot Réjeanne(F)	1021	G5C	3E7
58	Méthot Gilbert (M)	1021		
59	Ouellet Danielle (F)	1030	G5C	3E2
60	Ouellet Carmen (F)	1030		
61	Ouellet Réal (M)	1030		
62	Trudel Claude (M)	1037	G5C	3E8
63	Moreau Marielle (F)	1037		
64	Bérubé Danielle (F)	1042	G5C	3E2
65	Bérubé Richard (M)	1042		
66	Bérubé Ginette (F)	1042		
67	Poirier Marjolaine (F)	1051	G5C	3E8
68	Fortin Carol (M)	1051		
69	Gosselin Lévesque Marie (F)	1054	G5C	3E2
70	Lévesque Pascal(M)	1054		
71	Brisson Guy (M)	1066		
72	Roy Brisson Claire(F)	1066		
73	Paquet Charlotte (F)	1078		
74	Paquet Paul Edouard (M)	1078		
75	Gagnon Gilles (M)	1079	G5C	3G4
76	Miville Gagnon Lise (F)	1079		
77	Gagnon Elie (M)	1090	G5C	3E2
78	Gagnon Carmen (F)	1090		
79	Gagnon Claire (F)	1093	G5C	3G4
80	St Pierre Mario (M)	1093		
81	Larouche René (M)	1102	G5C	3E2
82	Larouche Murray Odette (F)	1102		
83	Canuel Céline (F)	1107	G5C	3E8
84	Canuel Jean Guy (M)	1107		
85	Caron St Pierre Micheline(F)	1121	G5C	3G4
86	St Pierre Guy (M)	1121		
		LAVERENDRY		
87	Arsenault Denise (F)	1895	G5C	2T7
88	Arsenault Denis (M)	1895		
89	Leblanc Loraine (F)	1895		
90	Bernatchez Fernande(F)	1897		
91	Imbeault Alain (M)	1897		
92	Dufour Paquerette (F)	1897		
93	Blanchet Alain (M)	1913		
94	Blanchet Josée (F)	1913		
95	Morin Solange (F)	1913		
96	Blanchet Jacques (M)	1913		
97	Emond Claude (M)	1915		
98	Emond Etienette (F)	1915		
99	Foster Dominique (F)	1928		

RURAL/RURALE			electoral district/circonscription	URBAN/URBAINE	
N°	page		CHARLEVOIX	N° 182	page
	N°	of/de			N° 1 of/de 3
polling division section de vote			certified / certifié — signature(s)-enumerator(s) / signature(s)-recenseur(s)	polling division section de vote	
			Marie Lemoyne — Gisèle Poirier		

F 303 **PRELIMINARY LIST OF ELECTORS**

8 5M 7 79

ELECTIONS CANADA

LISTE PRÉLIMINAIRE DES ÉLECTEURS

160376

This list of qualified electors for the polling division number as set out below was prepared for use at the pending federal election from information obtained at the enumeration and has been certified by the signature(s) below as to completeness and correctness so far as is possible.

La présente constitue la liste des électeurs de la section de vote dont le numéro apparaît plus bas préparée en vue de l'élection fédérale en cours d'après les renseignements recueillis lors du recensement. Le(s) recenseur(s) y a(ont) apposé sa(leur) signature, affirmant que cette liste est aussi complète et exacte que possible.

N°			
	LAVERENDRY		
100	Foster M Claire(F)	1928	G5C 2T8
101	Foster Sylvain (M)	1928	
102	Gagnon Jacqueline (F)	1928	
103	Dastous Rosaire (M)	1929	G5C 2T7
104	Dastous Jeannine (F)	1929	
105	Gagne Rosella (F)	1930	G5C 2T8
106	Dumas Jeanne D'arc (F)	1930	
107	Dumas Mario (M)	1931	G5C 2T7
108	Tremblay Josianne (F)	1945	G5C 2T7
109	Paquet Yvonne (F)	1947	G5C 2T7
110	Paquet Yvon (M)	1947	
111	Paquet Louise (F)	1947	
112	Paquet Solange(F)	1947	
113	Paquet Gilbert (M)	1947	
114	Arseneault Georgette (F)	1961	
115	Arsenault Andre (M)	1961	
116	Arsenault Steeve (M)	1961	
117	Durand Jeanne (F)	1963	
118	Lafrance Benoit (M)	1977	
119	Huard Sylvie (F)	1977	
120	Tremblay Maurice (M)	1977	
121	Tremblay Gabriel(M)	1977	
122	Tremblay Marie Paule (F)	1977	
123	St Pierre Claude (M)	1977	
124	Bédard Roger (M)	1980	G5C 3C8
	1980 LAVERENDRY		
125	Collins Jacques(M)	Apt. 1	G5C 3C4
126	Collins Joceline(F)	Apt. 1	
127	Boulay Pierre (M)	Apt.3	
	LAVERENDRY		
128	Blouin Rémi (M)	1989	G5C 2T7
129	Heckey Stéphanne (M)	1989 B	
130	Dion Pierrette (F)	2001	
131	Dion Claude (M)	2001	
132	Dion Steeve (M)	2001	
133	Imbeault Michel (M)	2001 SS	G5C 2T7
134	Therrien Louise (F)	2013	
135	Pelletier Alexandrine(F)	2013	
136	Pelletier Dorice (F)	2013	
137	Therrien Sylvain (M)	2013	
138	Deschesne Paul Yvan (M)	2025	
139	Dufour Angeline (F)	2025	
140	Roy Céline Roy (F)	2036	G5C 2T8
141	Roy Pierre Paul (M)	2036	
142	Fréchette André (M)	2037	G5C 2T7
143	Fréchette Angelle (F)	2037	
144	Tremblay Monique (F)	2049	
145	Tremblay Jean Paul (M)	2049	
146	Bérubé Jacques (M)	2050	G5C 3C8
147	Perron Monique (F)	2050	
148	Labrie Emilien (M)	2061	G5C 2T7
149	Labrie Madone (F)	2061	
150	Labrie Marcelle (F)	2061	
151	Gagnon Suzie (F)	2064	G5C 3C8
152	Gagnon André(M)	2064	
153	Gaudreault Gaétanne(F)	2071	G5C 2T7
154	Lelièvre Laurent(M)	2071	

N°			
	LAVERENDRY		
155	St Amand François (M)	2081	G5C 2T7
156	Boucher Denise (F)	2081	G5C 2T7
157	St Amand Daniel (M)	2081	
158	Labillois Denis (M)	2089	
159	Lebrun Linda (F)	2089	
160	Lessard Alain (M)	2101	
161	Côté Elizabeth (F)	2101	
162	Beaudin Gabriel (M)	2104	G5C 3C4
163	Beaudin D. Monique (F)	2104	
164	Proulx Gontrand (M)	2113	G5C 2T7
165	Proulx Denise (F)	2113	
166	Marin Gaston (M)	2114	G5C 3C8
167	Murray Marie (F)	2114	
168	Deschesnes Daniel (M)	2125	G5C 2T7
169	Deschesne Madeleine (F)	2125	
170	Ladry Alain (M)	2126	G5C 3C4
171	Ladry Yvette (F)	2126	
172	Ladry Claude (M)	2126	
173	Michaud Henriette (F)	2137	G5C 2T7
174	Michaud Alma (F)	2137	
175	Michaud André (M)	2137	
176	Fournier Solange (F)	2138	G5C 3C4
177	Fournier J Guy (M)	2138	
178	Lévesque Alphonse (M)	2149	G5C 2T7
179	Lévesque Yvette (F)	2149	
	Poulliot		
180	LaFlamme Michel(M)	870	G5C 2T4
181	Pinel Laurette (F)	870	
182	LaFlamme Yvon (M)	870	
183	Gauthier Manon (F)	878	
184	Gauthier Nancy (F)	878	
185	Gauthier Marianne (F)	878	
186	Quinn Rémi (M)	887	G5C 2P5
187	Martin David (M)	887	G5C 2P5
188	Martin Louise (F)	887	
189	Tremblay Raymond (M)	888	G5C 2T4
190	Tremblay Nicole (F)	888	
191	Topping Stella (F)	889	G5C 2P5
192	Doucet Edwige (F)	889	
193	Bariault Lucien (M)	890	G5C 2T4
194	Bariault Jeanette (F)	890	
195	Desbiens Michèle (F)	900	G5C 2T4
196	Desbiens René (M)	900	
197	Desbiens Olivette (F)	900	
198	Desbiens Martial (M)	902	
199	Vallée Anette (F)	902	
200	Desbiens Johanne (F)	902	
201	Desbiens Gertrude (F)	903	G5C 2P5
202	Desbiens Jean Paul (M)	903	
203	Desbiens Dominic (M)	903	
204	Savard Stéphane (M)	903	
205	Girard Sylvain (M)	903	
206	Thibeault René (M)	905	G5C 2P5
207	Thibault Louise (F)	905	
208	Thibault Isabelle (F)	905	
209	Pitre Rolland (M)	908	G5C 2T4

RURAL/RURALE			electoral district/circonscription	URBAN/URBAINE		
N°	page		CHARLEVOIX	N° 182	page	
	N°	of/de			N° 2	of/de 3
polling division section de vote			certified / certifié — signature(s)-enumerator(s) / signature(s)-recenseur(s): Marie Kostopoulos / Gisèle O'Neil	polling division section de vote		

160377

F 303 **PRELIMINARY LIST OF ELECTORS**

ELECTIONS CANADA

LISTE PRÉLIMINAIRE DES ÉLECTEURS

8 5M-7-79

This list of qualified electors for the polling division number as set out below was prepared for use at the pending federal election from information obtained at the enumeration and has been certified by the signature(s) below as to completeness and correctness so far as is possible.

La présente constitue la liste des électeurs de la section de vote dont le numéro apparaît plus bas préparée en vue de l'élection fédérale en cours d'après les renseignements recueillis lors du recensement. Le(s) recenseur(s) y a(ont) apposé sa(leur) signature, affirmant que cette liste est aussi complète et exacte que possible.

N°			
	POULLIOT		
210	Pitre Jacques (M)	908	G5C 2T4
211	Pitre Benoit (M)	908	
212	Carrier Otis Ghislaine (F)	910	
213	Lévesque Lise (F)	916	
214	Lévesque Michel (M)	916	
215	Lévesque Laure Anne (F)	916	
216	Desbiens Raymond (M)	918	
217	Desbiens Thérese (F)	918	
218	Desbiesn Judith (F)	918	
219	Le Roi Andre (M)	918	
220	Lefrançois Jacqueline(F)	919	G5C 2P5
221	Gasse Sylvie (F)	919	
222	Gasse Maryse (F)	919	
223	Pelletier Denise (F)	921	G5C 2P5
224	Hudon Paul Emille (M)	945	
225	Lavoie Suzanne (F)	945	
226	Michaud Gilles (M)	957	
227	Tremblay Michaud Nicole (F)	957	
228	Bernier Jean Yves (M)	969	
229	Bernier Yvette (F)	969	
230	Berubé Astrid (F)	990	G5C 3E4
231	Dumais Yvan (M)	990	
232	Gagné Ruth (F)	993	G5C 2P5
233	Gagné Henrio (M)	993	
	1002 POULLIOT		
234	St Pierre René(M)	Apt.1	G5C 3E4
235	Tremblay Jacinthe (F)	Apt. 1	
236	Dufour Louisette(F)	Apt.2	
237	Gagnon Gaétanne (F)	Apt.2	
238	Dallaire Richard (M)	Apt.3	
	POULLIOT		
239	Méthot Josée(F)	1003	G5C 2P5
240	Blouin Yves(M)	1003	
241	Lepage Jean-Marie (M)	1003SS	
242	Tardif Gilbert Marjolaine(F)	1023	
243	Gilbert Raynald (M)	1023	
244	Bouchard Christian (M)	1032SS	G5C 3E4
245	Pelletier Frank (M)	1032SS	
246	Angers Carmen (F)	1037	G5C 2P5
247	Angers Maurice (M)	1037	
248	Anger Odette (F)	1037	
249	Angers Réjean (M)	1037	
250	Angers Sonia (F)	1037	
251	Angers Guylaine (F)	1037	
252	Desrosiers Fernando (M)	1047	
253	Desrosiers Gertrude (F)	1047	
254	Banville Jean Louis (M)	1059	
255	Banville Gagné Julienne (F)	1059	
256	Banville Réjean (M)	1059	
257	Collin Normand (M)	1070A	G5C 3G5
258	Fillion Jacinthe (F)	1070A	
259	Audet Sylvie (F)	1070SS	
260	Dufour Dany (M)	1070	
261	Odet Sylvie (F)	1070	
262	Côté Zénon (M)	1077	G5C 2P5
263	Côté Gertrude (F)	1077	
264	Bérubé Marie Rose (F)	1077	

N°		
	1077 POULLIOT	
265	Côté Pierre (M)	Apt. 2 G5C 2P5
266	Desmeules Jeannot (M)	Apt, 3

RURAL/RURALE			electoral district/circonscription	URBAN/URBAINE		
N°	page		CHARLEVOIX	N° 182	page	
	N°	of/de	certified / certifié — signature(s)-enumerator(s) / signature(s)-recenseur(s)		N° 3	of/de 3
polling division / section de vote			Marie Lévesque / Gisèle Parrie	polling division / section de vote		

160378

F 303

8.5M-7.79

PRELIMINARY LIST OF ELECTORS

ELECTIONS CANADA

LISTE PRÉLIMINAIRE DES ÉLECTEURS

This list of qualified electors for the polling division number as set out below was prepared for use at the pending federal election from information obtained at the enumeration and has been certified by the signature(s) below as to completeness and correctness so far as is possible.

La présente constitue la liste des électeurs de la section de vote dont le numéro apparaît plus bas préparée en vue de l'élection fédérale en cours d'après les renseignements recueillis lors du recensement. Le(s) recenseur(s) y a(ont) apposé sa(leur) signature, affirmant que cette liste est aussi complète et exacte que possible.

N°			
	Boul. HELENE		
1	Collard, Jocelyne (F)	964	G5C 3C9
2	St-Amand, Michel (M)	964	G5C 3C9
3	Côté, Denis (M)	969	G5C 3A4
4	Levesques, Danielle (F)	969	G5C 3A4
5	Lévesques, Patsy (F)	969	G5C 3A4
6	Delisle, Luc (M)	976	G5C 3C9
7	Delisle, Claire (F)	976	G5C 3C9
8	Leclerc, Renée (F)	990	G5C 3C9
9	Tremblay, Martin (M)	990	G5C 3C9
10	Chamberland, Maud (F)	1006	G5C 3C9
11	Desrosby, Gilles (M)	1006	G5C 3C9
12	Poirrier, Réal (M)	1020	G5C 3C9
13	Gendron, France (F)	1020	G5C 3C9
14	Harvey, Charles-Hen (M)	1033	G5C 3A5
15	Roy Harvey, Aurore (F)	1033	G5C 3A5
16	Cyr, Jaqueline (F)	1045	G5C 3A5
17	Rousseau, Martin (M)	1045	G5C 3A5
18	Cyr, Jean-Yves (M)	1045	G5C 3A5
19	Gosselin, Denis (M)	1057	G5C 3A5
20	Murray, Guylaine (F)	1058	G5C 3A5
21	Murray, Rachèle (F)	1058	G5C 3A5
22	Turcotte, René (M)	1066	G5C 3C6
23	Langlais, Noëlla (F)	1066	G5C 3C6
24	Morneau, Marjolaine (F)	1069	G5C 3A5
25	Marquis, Jacques (M)	1069	G5C 3A5
26	Rouleau Maltais, Louise	1080 (F)	G5C 3C6
27	Maltais, Armand (M)	1080	G5C 3C6
28	Rouleau, Jacques (M)	1094	G5C 3C6
29	Desnoyers, Thérèse (F)	1094	G5C 3C6
30	Tremblay, Serge (M)	1108	G5C 3C6
31	Tremblay, Guilda (F)	1108	G5C 3C6
32	Morin, Ghislaine (F)	1117	G5C 3A6
33	Marcil, Edouard (M)	1117	G5C 3A6
34	Gagnon, Mar-Claude (F)	1124	G5C 2C6
35	Gagné, Michel (M)	1124	G5C 2C6
36	Dufour, Marc (M)	1129	G5C 3A6
37	Ouellet, Sylvie (F)	1129	G5C 3A6
38	Harisson, Jean (M)	1140	G5C 2C6
39	Harisson, Nancy (F)	1140	G5C 2C6
40	Roy, Hean-Guy (M)	1152	G5C 2C6
41	Thibeault, Johanne (F)	1168	G5C 3C6
42	Thibeault, Langis (M)	1168	G5C 3C6
	Boul. MANICOUAGAN		
43	Lavoix, Micheline (F)	1480	G5C 1V7
44	Proulx, Yves (M)	1480	G5C 1V7
45	Ouellet, Bernadette (F)	1480	G5C 1V7
46	Dan. Dargis, Myriam (F)	1487	G5C 2X1
47	Dargis, Pierre (M)	1487	G5C 2X1
48	Solange, J.-Claude (M)	1501	G5C 2X1
49	Comtois, Yvon (M)	1502	G5C 1V7
50	Levesques, Michelle (F)	1502	G5C 1V7
51	Gagnon, Edèse (F)	1515	G5C 2X1
52	Gagnon, Michel (M)	1515	G5C 2X1
	1516 Boul. MANICOUAGAN		G5C 1V7
53	Castonguay, Pierre (M)	Apt. 1	
54	Castonguay, Suzanne (F)	Apt. 1	
55	Rose, Denis (M)	Apt. 2	
56	Emond, Guy (M)	1530	G5C 1V7
57	Léves. Emond Diane (F)	1530	G5C 1V7
58	St-Pierre, Verna (F)	1530	G5C 1V7
59	St-Pierre, Christine (F)	1530	G5C 1V7
60	Potvin, Jean-Guy (M)	1543	G5C 2X1
61	Potvin, Denise (F)	1543	G5C 2X1
62	Moreau, Andrée (F)	1544	G5C 1V7
63	Massicotte, Laurent (M)	1544	G5C 1V7
64	St-Pierre, Lucile (F)	1557	G5C 2X1
65	St-Pierre, Alphonse (M)	1557	G5C 2X1
66	Savard, Carol (M)	1558	G5C 1V7
67	Savard, Nicole (F)	1558	G5C 1V7
68	Thériault, Georgette (F)	1572	G5C 1V7
69	Asselin, René (M)	1572	G5C 1V7
70	Morin, Madelaine (F)	1573	G5C 2X1
71	Morin, Bernard (M)	1573	G5C 2X1
72	Henry, Francine (F)	1585	G5C 2X1
73	Lévêque, Robert (M)	1585	G5C 2X1
74	Lepage, Denis (M)	1586	G5C 2V7
75	Gauthier, Michelle (F)	1586	G5C 1V7
76	Dumais, Linda (F)	1586	G5C 1V7
77	Gaudreault, Roselyne (F)	1600	G5C 1V7
78	Morin, Jean-Pierre (M)	1600	G5C 1V7
79	Simard, Langis (M)	1614	G5C 1V7
80	Simard, Myrta (F)	1614	G5C 1V7
81	Brochu, Mirèle (F)	1614	G5C 1V7
82	Brochu, Nolen (M)	1614	G5C 1V7
83	Mallet, Robert (M)	1619	G5C 2X1
84	Parent, Maurice (M)	1619	G5C 2X1
85	Parent, Pauline (F)	1619	G5C 2X1
86	Parent, Johanne (F)	1619	G5C 2X1
87	Parent, Jean-Maurice (M)	1619	G5C 2X1
88	Marquis, Paul (M)	1630	G5C 1V7
89	Savard, Marie (F)	1630	G5C 1V7
90	Cyr, Carl (M)	1633	G5C 2X1
91	Laviolet, Margot (F)	1633	G5C 2X1
92	Cyr, Ovila (M)	1633	G5C 2X1
93	Bolduc, Elizabeth (F)	1645	G5C 2X1
94	Bossé, Jeannot (M)	1645	G5C 2X1
95	Gauthier, Jacques (M)	1657	G5C 2X1
96	Dion, Marie-France (F)	1657	G5C 2X1
97	Chouinard, André-Albert (M)	1658	G5C 1V7
98	Savard, Charles (M)	1669	G5C 2X1
99	Brassard, Armendine (F)	1669	G5C 2X1
100	Savard, Claire (F)	1669	G5C 2X1
101	Lechasseur, Jean-Guy (M)	1669	G5C 2X1
102	Michaud, Lise (F)	1681	G5C 2X1
103	Ste-Marie, Marcel (M)	1681	G5C 2X1
104	Guérin, Clémence (F)	1686	G5C 1V7
105	Laviolette, André (M)	1686	G5C 1V7
106	Perron, Jacqueline (F)	1686	G5C 1V7
107	Dhaler, Marie-Antoinnette (F)	1693	G5C 2X1
108	Dhaler, Roger (M)	1693	G5C 2X1
109	Claveau, Bertrand (M)	1700	G5C 1V7
110	Claveau Hébert, Peggy (F)	1700	G5C 1V7
111	Ouellet, Lise (F)	1705	G5C 2X1
112	Parent, Yves (M)	1705	G5C 2X1
113	Landry, Pierrette (F)	1714	G5C 1V7
114	Landry, Marcel (M)	1714	G5C 1V7
115	Landry, Johanne (F)	1714	G5C 1V7
116	Landry, Gilbert (M)	1714	G5C 1V7
117	Boucher, Martine (F)	1717	G5C 2X1
118	Boucher, Julien (M)	1717	G5C 2X1
119	Marcil, Edmond (M)	1728	G5C 1V7
120	Marcil, Louise (F)	1728	G5C 1V7
121	Marcil, Dany (M)	1728	G5C 1V7

RURAL/RURALE

N° | page N° | of/de

polling division / section de vote

electoral district/circonscription: Charlevoix

certified / certifié

signature(s)-enumerator(s) / signature(s)-recenseur(s)

URBAN/URBAINE

N° 183U | page N° 1 | of/de 4

polling division / section de vote

160379

F 303 **PRELIMINARY LIST OF ELECTORS**

85M-7-79

ELECTIONS CANADA

LISTE PRÉLIMINAIRE DES ÉLECTEURS

This list of qualified electors for the polling division number as set out below was prepared for use at the pending federal election from information obtained at the enumeration and has been certified by the signature(s) below as to completeness and correctness so far as is possible

La présente constitue la liste des électeurs de la section de vote dont le numéro apparaît plus bas préparée en vue de l'élection fédérale en cours d'après les renseignements recueillis lors du recensement. Le(s) recenseur(s) y a(ont) apposé sa(leur) signature, affirmant que cette liste est aussi complète et exacte que possible.

N°			
	Boul. MANICOUAGAN		
122	Marcil, Régis (M)	1728	G5C 1V7
123	Marcil, Eric (M)	1728	G5C 1V7
124	Marcil, Christine (F)	1728	G5C 1V7
125	St-Laurent, Joël (M)	1728	G5C 1V7
126	Marcil, Suzanne (F)	1728	G5C 1V7
127	Coudé, Pierre (M)	1729	G5C 2X1
128	Girard, Carole (F)	1729	G5C 2X1
129	Canuel, Jean-Guy (M)	1741	G5C 2X1
130	Gagnon, Rénald (M)	1741	G5C 2X1
131	Vachon, Jocelyne (F)	1742	G5C 1V7
132	Vachon, Daniel (M)	1742	G5C 1V7
133	Klein, Claire (F)	1756	G5C 1V7
134	Klein, Alexandre (M)	1756	G5C 1V7
135	Lechasseur, Josaphât (M)	1776	G5C 1V7
136	Lechasseur Gagné, Claire (F)	1776	G5C 1V7
137	Lebreux, Lisette (F)	1788	G5C 2X9
138	Tremblay, Gonzague (M)	1788	G5C 2X9
139	Lévesque, Claude (M)	1804	G5C 2X9
140	Plante, Louise (F)	1804	G5C 2X9
141	Brisson, Dominic (M)	1820	G5C 2X9
142	Brisson, Estelle (F)	1820	G5C 2X9
143	Larouche, Gaétane (F)	1836	G5C 2X9
144	Gauthier, Benoit (M)	1836	G5C 2X9
145	Hickey, Sandy (M)	1852	G5C 2X9
146	Labrie, Jacynthe (F)	1852	G5C 2X9
147	Rodrigue, Gosselin (M)	1868	G5C 2X9
148	Richer, François (M)	1868	G5C 2X9
149	Chouinard, Pierre-Paul (M)	1884	G5C 2X9
150	Chouinard, Bernadette (F)	1884	G5C 2X9
151	Chouinard, Martin (M)	1884	G5C 2X9
152	Chouinard, Régis (M)	1884	G5C 2X9
153	Desrosiers, Claude (M)	1904	G5C 1V8
154	Nobert, Thérèse (F)	1904	G5C 1V8
155	Morisette, Michel (M)	1906	G5C 1V8
156	Desrosiers, Diane (F)	1906	G5C 1V8
157	Chassé, Paul (M)	1916	G5C 1V8
158	Murray, Danielle (F)	1916	G5C 1V8
159	Plante, Jacques (M)	1916	G5C 1V8
	1916 Boul. MANICOUAGAN		G5C 1V8
160	Cadieux, Michel (M)	Apt.6	
161	Albert, Réal (M)	Apt.2	
162	Caron, Danielle (F)	Apt.3	
163	Hamilton, Steve (M)	Apt.4	
164	Hamilton, Rock (M)	Apt.4	
165	Deschamps, Mario (M)	Apt.5	
166	Larochelle, Gaétane (F)	Apt.5	
167	Desrosiers, Roseaimé (F)	1928	G5C 1V8
168	Truchon, Marcel (M)	1928	G5C 1V8
169	Bond, Gertrude (F)	1928	G5C 1V8
170	Truchon, Robin (M)	1928	G5C 1V8
171	Bérubé, Marc (M)	1940	G5C 1V8
172	Tremblay, Rose Ange (F)	1940	G5C 1V8
173	Mousseau, Francine (F)	1940	G5C 1V8
174	Mousseau, Rémi (M)	1940	G5C 1V8
175	Pelletier, Rosaire (M)	1952	G5C 1V8
176	Pelletier, Diane (F)	1952	G5C 1V8
177	Bélanger, Lise (F)	1964	G5C 1V8
178	Bélanger, Carol (M)	1964	G5C 1V8
179	Lemieux, Ghislain (M)	1976	G5C 1V8
180	Cronier, Yvonne (F)	1976	G5C 1V8
181	Paradis, Benoit (M)	1988	G5C 1V8
182	Paradis, Thérèse (F)	1988	G5C 1V8

N°			
183	Bouchard, Jacques (M)	2000	G5C 1V8
184	Fowlet, Suzie (F)	2000	G5C 1V8
185	Murphy, Sherley (F)	2012	G5C 1V8
186	Samson, Laurent (M)	2012	G5C 1V8
187	Camiré, Raymond (M)	2024	G5C 1V8
188	Camiré, Odette (F)	2024	G5C 1V8
189	Morin, Gustave (M)	2036	G5C 1V8
190	Ciasson, Linda (F)	2036	G5C 1V8
191	Jourdain, Camille (M)	2048	G5C 1V8
192	Tremblay, Diane (F)	2048	G5C 1V8
193	Lévesque Sou., Christiane (F)	2060	G5C 1V8
194	Soucy, Alain (M)	2060	G5C 1V8
195	Ouellet, Alain (M)	2072	G5C 1V8
196	Ouellet, Hélène (F)	2072	G5C 1V8
197	Babin, Noëlline (F)	2072	G5C 1V8
198	Proulx, Gordon (M)	2084	G5C 1V8
199	L' Abbé Proulx, Renée (F)	2084	G5C 1V8
200	Mercier, Jacques (M)	2096	G5C 1V8
201	Banville, Charline (F)	2096	G5C 1V8
202	Lavoie, Diane (F)	2096	G5C 1V8
203	Santerre, Daniel (M)	2096	G5C 1V8
204	Blackburn, Jocelyne (F)	2108	G5C 1V8
205	Dufour, Pauline (F)	2108	G5C 1V8
206	Desbiens, Guylaine (F)	2120	G5C 1V8
207	Beaulieu, Marc (M)	2120	G5C 1V8
208	Blouin, Michèle (F)	2132	G5C 1V9
209	Gendron Poir., Véronique (F)	2132	G5C 1V9
210	Houde, Michel (M)	2132	G5C 1V9
211	Poirier, Jean-Claude (M)	2132	G5C 1V9
212	Tremblay, Lili (F)	2140	G5C 1V9
213	Tremblay, Gilles (M)	2140	G5C 1V9
214	Otis, Jacques (M)	2156	G5C 1V9
215	Otis, Monette (F)	2156	G5C 1C9
216	Néron, Denis (M)	2160	G5C 1V9
217	Savard, Patrick (M)	2168	G5C 1V9
218	Savard, Rosanne (F)	2168	G5C 1V9
219	Gagnon, Paulette (F)	2168	G5C 1V9
220	Gagnon, Gilles (M)	2168	G5C 1V9
221	Savard, Thérèse (F)	2180	G5C 1V9
222	Savard, Gérard (M)	2186	G5C 1V9
223	Bérubé, Donald (M)	2192	G5C 1V9
224	Couturier Bérubé, Lyse (F)	2192	G5C 1V9
225	Caron, Donald (M)	2204	G5C 1V9
226	Caron, Jacinthe (F)	2204	G5C 1V9
227	Michaud, Thérèse (F)	2216	G5C 1V9
228	Vaillancourt, Raoul (M)	2216	G5C 1V9
229	Vaillancourt, Pierre (M)	2216	G5C 1V9
230	Coll, Jean-Guy (M)	2228	G5C 1V9
231	Otis, Micheline (F)	2228	G5C 1V9
232	Lapointe, Diane (F)	2238	G5C 1V9
233	Lapointe, Jacques (M)	2238	G5C 1V9
234	Ruel, Serge (M)	2250	G5C 1V9
235	Côté Ruel, Lyne (F)	2250	G5C 1V9
236	Néron, Ginette (F)	2260	G5C 1V9
237	Bérubé, Laurent (M)	2260	G5C 1V9
238	Néron, Denis (M)	2260	G5C 1V9
239	Néron, Hector (M)	2260	G5C 1V9
240	Gravel, Laurent (M)	2270	G5C 1V9
241	Gravel, Irène (F)	2270	G5C 1V9
242	Gravel, Claude (M)	2270	G5C 1V9
243	Méthot, Daniel (M)	2280	G5C 1V9
244	Soucy, Janette (F)	2280	G5C 1V9

RURAL/RURALE			electoral district/circonscription	URBAN/URBAINE		
N°	page		Charlevoix	N°	page	
	N°	of/de		183U	N° 2	of/de 4
polling division section de vote			certified / certifié signature(s)-enumerator(s) / signature(s)-recenseur(s)	polling division section de vote		

160380

F 303 **PRELIMINARY LIST OF ELECTORS**

5M-7-79

ELECTIONS CANADA

LISTE PRÉLIMINAIRE DES ÉLECTEURS

This list of qualified electors for the polling division number as set out below was prepared for use at the pending federal election from information obtained at the enumeration and has been certified by the signature(s) below as to completeness and correctness so far as is possible.

La présente constitue la liste des électeurs de la section de vote dont le numéro apparaît plus bas préparée en vue de l'élection fédérale en cours d'après les renseignements recueillis lors du recensement. Le(s) recenseur(s) y a(ont) apposé sa(leur) signature, affirmant que cette liste est aussi complète et exacte que possible.

N°				
	Boul. MANICOUAGAN			
245	Lavoie, Marie (F)	2280	G5C	1V9
246	Méthot, Marquis (M)	2280	G5C	1V9
247	Litalien, Simon (M)	2316	G5C	1W1
248	Litalien, Yvette (F)	2316	G5C	1W1
249	Litalien, Ronald (M)	2316	G5C	1W1
250	Litalien, Christian (M)	2316	G5C	1W1
251	Litalien, Dominique, (F)	2316	G5C	1W1
252	Pelletier, Oscar (M)	2328	G5C	1W1
253	Henry, Rose (F)	2328	G5C	1W1
254	Fournier, Jacques (M)	2342	G5C	1W1
255	Fournier, Annette (F)	2342	G5C	1W1
256	Valcourt, Raoul (M)	2370	G5C	1W2
257	Valcourt, Simone (F)	2370	G5C	1W2
258	Valcourt, Bertin (M)	2370	G5C	1W2
259	Hamel, Pierre (M)	2390	G5C	1W2
260	Dufour, Dolorès (F)	2390	G5C	1W2
261	Deschamplain, Andrée (F)	2432	G5C	1W4
262	Deschamplain, Robert (M)	2432	G5C	1W4
263	Ouellet, Normand (M)	2444	G5C	1W4
264	Ouellet, Ghislaine (F)	2444	G5C	1W4
265	Ouellet, Aurélien (M)	2444	G5C	1W4
266	Ross, Stéphane (M)	2456	G5C	1W4
267	Asselin Ross, Jacqueline (F)	2456	G5C	1W4
268	Ross, Maurice (M)	2456	G5C	1W4
269	Côté, Réginal (M)	2468	G5C	1W4
270	Foster, Murielle (F)	2468	G5C	1W4
271	Côté, Johanne (F)	2468	G5C	1W4
272	Côté, Jacynthe (F)	2468	G5C	1W4
273	Dufour, Rosaire (M)	2482	G5C	1W4
274	Bouchard Dufour, Monique (F)	2482	G5C	1W4
275	Labreque, Diane (F)	2496	G5C	1W4
276	Labreque, Jean (M)	2496	G5C	1W4
277	Labreque, Pierre (M)	2496	G5C	1W4
278	Labreque, Guilda (F)	2496	G5C	1W4
279	Labreque, Camille (M)	2496	G5C	1W4
280	Bérubé, Léandre (M)	2510	G5C	1W4
281	Bérubé, Mario Carol (M)	2510	G5C	1W4
282	Bérubé, Marthe (F)	2510	G5C	1W4
283	Lévesque, Marc (M)	2524	G5C	1W4
284	Lévesque, Martin (M)	2524	G5C	1W4
285	Lévesque, Henriette (F)	2524	G5C	1W4
286	Imbeault, Danielle (F)	2538	G5C	1W4
287	Imbeault, Carole (F)	2538	G5C	1W4
288	Valcourt, Normand (M)	2538	G5C	1W4
289	Valcourt, Lise (F)	2538	G5C	1W4
290	Nobert, Gérard (M)	2552	G5C	1W4
291	Nobert, Jeannine (F)	2552	G5C	1W4
292	Nobert, France (F)	2552	G5C	1W4
298	Ouellet, Heldebrand (M)	2566	G5C	1W4
294	Bourgoin, Marcelle (F)	2566	G5C	1W4
295	Paquet, Marc (M)	2580	G5C	1W4
296	Paquet, Jasmine (F)	2580	G5C	1W4
	ST-JEAN			
297	Gagné, Alain (M)	1031	G5C	3C5
298	Ducasse, Denise (F)	1031	G5C	3C5
299	Gagné, Jacynthe (F)	1031	G5C	3C5
300	Blais, Estelle (F)	1034	G5C	3B4
301	Ménard, Richard (M)	1034	G5C	3B4
302	Veilleux, Marc (M)	1045	G5C	3C5
303	Veilleux, Francine((F)	1045	G5C	3C5
304	Bérubé, Jean-Luc (M)	1046	G5C	3B4
305	Bérubé, Nicole (F)	1046	G5C	3B4
306	Chamberland, Gérard (M)	1057	G5C	3C5
307	Belanvence, Nicole (F)	1057	G5C	3C5
308	Savard, Mona (F)	1058	G5C	3B4
309	Savard, Rénald (M)	1058	G5C	3B4
310	Pelletier, Jovette (F)	1069	G5C	3C5
311	Côté, Clément (M)	1069	G5C	3C5
312	Gosselin, France (F)	1070	G5C	3B4
313	Massé, Luc (M)	1070	G5C	3B4
314	Huet, Patricia (F)	1081	G5C	3C5
315	Paradis, Jacques (M)	1081	G5C	3C5
	VILLENEUVE			
316	Robichaud Séné., Carmen (F)	2116	G5C	3B5
317	Sénéchal, Paul (M)	2116	G5C	3B5
318	Michaud, Linda (F)	2119	G5C	3B6
319	Michaud, Réjean (M)	2119	G5C	3B6
320	Robichaud, Lise (F)	2119	G5C	3B6
321	Dubé René (M)	2132	G5C	3B5
322	Roussel Dubé, Suzanne (F)	2132	G5C	3B5
323	Lagacé Armande (F)	2133	G5C	3B6
324	Boullianne, Luc (M)	2133	G5C	3B6
325	Corbin, Pierre (M)	2145	G5C	3B6
326	Jabert, Brigitte (F)	2145	G5C	3B6
327	Pelletier, Brigitte (F)	2157	G5C	3B6
328	Pelletier, Raymond (M)	2157	G5C	3B6
329	Garon, André (M)	2169	G5C	3B6
330	Beaudouin, Marie-Claude (F)	2169	G5C	3B6
331	Bouchard, Martin (M)	2181	G5C	3B6
332	Munger, Madelaine (F)	2181	G5C	3B6
333	Bouchard Perr., Gertrude (F)	2193	G5C	3B6
334	Perreault, Thomas (M)	2193	G5C	3B6
335	Bouchard, Yvon (M)	2193	G5C	3B6
336	Bourque, Richard (M)	2219	G5C	3B6
337	Sanson Bourque, Diane (F)	2219	G5C	3B6
338	Chartier, Jacqueline (F)	2220	G5C	3E5
339	Arseneault, Jacques (M)	2220	G5C	3E5
340	Gagnon Gauthier, Lisette (F)	2233	G5C	3B6
341	Gauthier, Mario (M)	2233	G5C	3B6
342	Caron, Edith (F)	2234	G5C	3E5
343	Dion, Jean-Yves (M)	2247	G5C	3B6
344	Dion, Ginette (F)	2247	G5C	3B6
345	Labelle, Marcel (M)	2248	G5C	3E5
346	Proulx, Jacinthe (F)	2248	G5C	3E5
347	Savard, Herman (M)	2260	G5C	3B7
348	Houde Parent, Danielle (F)	2261	G5C	3B6
349	Houde, André (M)	2261	G5C	3B6
350	Gagnon, Joseph Thomas (M)	2275	G5C	3B6
351	Gagnon, France (F)	2275	G5C	3B6
352	Gagnon, Denise (F)	2275	G5C	3B6
353	Thibeault, Noël (M)	2287	G5C	3B6
354	Thibeault, Rachèle (F)	2287	G5C	3B6
355	Gosselin, Jean (M)	2301	G5C	3B6
356	Gagné, Ghislaine (F)	2301	G5C	3B6
357	Chrétien, Oliva (M)	2315	G5C	3B6
358	Tremblay, Pierrette (F)	2315	G5C	3B6
359	Gagné, Francine (F)	2329	G5C	3B6
360	Gagné, Yvon (M)	2329	G5C	3B6
361	D'Astous, Linda (F)	2343	G5C	3B6
362	D'Astous, Valtère (M)	2343	G5C	3B6
363	Jacob, Thérèse (F)	2354	G5C	3B7
364	Rouleau, Jean (M)	2354	G5C	3B7

RURAL/RURALE			electoral district/circonscription	URBAN/URBAINE		
N°	page		Charlevoix	N°	page	
	N°	of/de		183U	N° 3	of/de 4
polling division section de vote			certified signature(s)-enumerator(s) / signature(s)-recenseur(s) certifié	polling division section de vote		

160381

F 303 **PRELIMINARY LIST OF ELECTORS**

85M-7-79

ELECTIONS CANADA

LISTE PRÉLIMINAIRE DES ÉLECTEURS

This list of qualified electors for the polling division number as set out below was prepared for use at the pending federal election from information obtained at the enumeration and has been certified by the signature(s) below as to completeness and correctness so far as is possible.

La présente constitue la liste des électeurs de la section de vote dont le numéro apparaît plus bas préparée en vue de l'élection fédérale en cours d'après les renseignements recueillis lors du recensement. Le(s) recenseur(s) y a(ont) apposé sa(leur) signature, affirmant que cette liste est aussi complète et exacte que possible.

N°				N°	
	VILLENEUVE				
365	Boily, Paul André (M)	2357	G5C 3B6		
366	Boily, Marie-Laure (F)	2357	G5C 3B6		
367	Caron, Mirèle (F)	2370	G5C 3B7		
368	Caron, Roger (M)	2370	G5C 3B7		
369	Caron, Robin (M)	2370	G5C 3B7		
370	Caron, Dany (M)	2370	G5C 3B7		
371	Tanguay, Jean-Marie (M)	2371	G5C 3B6		
372	Tanguay, Nathalie (F)	2371	G5C 3B6		
373	Larochelle, Lucile (F)	2371	G5C 3B6		

RURAL/RURALE			electoral district/circonscription	URBAN/URBAINE		
N°	page		Charlevoix	N°	page	
	N°	of/de		183U	N° 4	of/de 4
polling division section de vote			certified certifié signature(s)-enumerator(s) / signature(s)-recenseur(s)	polling division section de vote		

160382

F 303 **PRELIMINARY LIST OF ELECTORS**

8.5M 7-79

ELECTIONS CANADA

LISTE PRÉLIMINAIRE DES ÉLECTEURS

This list of qualified electors for the polling division number as set out below was prepared for use at the pending federal election from information obtained at the enumeration and has been certified by the signature(s) below as to completeness and correctness so far as is possible.

La présente constitue la liste des électeurs de la section de vote dont le numéro apparaît plus bas préparée en vue de l'élection fédérale en cours d'après les renseignements recueillis lors du recensement. Le(s) recenseur(s) y a(ont) apposé sa(leur) signature, affirmant que cette liste est aussi complète et exacte que possible.

N°			
	BLONDEL		
1	Landry, Richard (M)	1046	G5C 2G8
2	P. Landry, Lise (F)	1046	
3	Savoie, Richard (M)	1063	G5C 2G9
4	Savoie, Diane (F)	1063	
5	Savoie, Pierre (M)	1063	
6	Moreau, Brigitte (F)	1063	
7	Cavanagh, Claudine (F)	1068	
8	Cavanagh, Gilles (M)	1068	
9	Poirier, Denise (F)	1077	
10	Poirier, Gaétan (M)	1077	
11	Proulx, Marlène (F)	1089	
12	Deschênes, Jean-Pierre(M)	1089	
13	Soucy, Marise (F)	1089	
14	Levasseur, François (M)	1089	
15	Boutin, Gaétane (F)	1101	
16	Matte, Francine (F)	1109	
17	Matte, Michel (M)	1109	
18	Daigle, Marie-Anne (F)	1109	
19	Matte, Philippe (M)	1109	
20	Maltais, Christian (M)	1129	
21	Maltais, Pierre (M)	1129	
22	Maltais, Marjolaine (F)	1129	
23	Maltais, Florence (F)	1129	
24	Maltais, Paule (F)	1129	
25	Boutin, Guylaine (F)	1131	
26	Thériault, Lucette (F)	1139	
27	Thériault, Raynald (M)	1139	
28	Gagné, Johanne (F)	1139	
29	Caron, Patrice (M)	1139	
30	B. Boisjoli, Andrée (F)	1159	
31	Boisjoli, François (M)	1159	
32	Boisjoli, Claude (M)	1159	
33	Tremblay, Guy (M)	1165	
34	Côté, Hélène (F)	1165	
35	Bossé, Albert (M)	1169	
36	Bossé, Blanche (F)	1169	
37	D. Marquis, Florence (F)	1173	
38	Marquis, Léo (M)	1173	
39	Aubichon, Claude (M)	1187	
40	I. Aubichon, Nicole (F)	1187	
41	Godbout, Nancy (F)	1199	
42	Boudreault, Ernestine (F)	1199	
43	Godbout, Philippe (M)	1199	
44	Santerre, Réal (M)	1205	
45	Santerre, Renaud (M)	1205	
46	Santerre, France (F)	1205	
47	Morency, Johanne (F)	1217	
48	Gignac, Guy (M)	1217	
49	Lechasseur, Mario (M)	1217	
50	Daigle, Gilbert (M)	1229	
51	Daigle, Annette (F)	1229	
52	Sirois, Charles-Eugène(M)	1243	
53	Sirois, Yvette (F)	1243	
	BREZEL		
54	Morin, Maurice (M)	2286	G5C 2G5
55	Morin, Marcelle (F)	2286	
56	Poirier, Brigitte (F)	2404	
57	Poirier, Marcel (M)	2404	
58	Martel, Carolle (F)	2416	G5C 2G5
59	Martel, Albertine (F)	2416	
60	Martel, Gédéon (M)	2416	
61	Martel, Jean-René (M)	2416	
62	Martel, Michèle (F)	2416	
63	Baril, Michel (M)	2428	
64	Baril, Louise (F)	2428	
65	Jean, Nicole (F)	2440	
66	Martin, Bertin (M)	2440	
67	Pineault, Maurice (M)	2452	
68	Pineault, Daniel (M)	2452	
69	Pineault, Line (F)	2452	
70	Pineault, Marie-Paule (F)	2452	
71	Murray, Jeannôt (M)	2464	
72	H. Murray, Gitane (F)	2464	
73	Desmeules, Michel (M)	2476	
74	B. Desmeules, Micheline(F)	2476	
75	Ouellet, Guy (M)	2488	
76	Soucy, Andréanne (F)	2488	
77	Fournier, Shirley (F)	2497	G5C 2G6
78	Levesque, Noël (M)	2497	
79	Levesque, Aline (F)	2497	
80	Soucy, Danielle (F)	2511	
81	Soucy, Sylvain (M)	2511	
82	Soucy, Michel (M)	2511	
83	Soucy, Yolande (F)	2511	
84	Soucy, Georges (M)	2511	
35	Bourdages, Augustine (F)	2512	G5C 2G5
86	Bourdages, Donat (M)	2512	
87	Miller, Nicol (M)	2523	G5C 2G6
88	Miller, Gisèle (F)	2523	
89	Miller, Jeannette (F)	2523	
90	Miller, Gustave (M)	2523	
91	Ouellet, Yvette (F)	2524	G5C 2G5
92	Ouellet, Alfred (M)	2524	
93	Brisson, Yvette (F)	2536	
94	Brisson, Normand (M)	2536	
95	Levesque, Marielle (F)	2537	G5C 2G6
96	Hickey, Marc-André (M)	2537	
97	B. Vallée, Gaétane (F)	2548	G5C 2G5
98	Vallée, Jacques (M)	2548	
99	Tremblay, Julie (F)	2549	G5C 2G6
100	Tremblay, Hedwige (F)	2549	
101	Tremblay, Bertrand (M)	2549	
102	Beaumont, Diane (F)	2560	
103	Tremblay, Richard (M)	2560	
104	Lechasseur, Mimi (F)	2563	
105	Lechasseur, Yvon (M)	2563	
106	Lepage, Linda (F)	2574	G5C 2G5
107	Labrie, Marielle (F)	2575	G5C 2G6
108	Labrie, Valmont (M)	2575	
109	Labrie, Manon (F)	2575	
	GALLERAN		
110	Lajoie, Bernard (M)	2103	G5C 2G3
111	Lajoie, Louise (F)	2103	
112	Levesque, Lucie (F)	2117	
113	Levesque, Marcel (M)	2117	
114	Truchon, Sherlayn (F)	2131	
115	Perreault, Gilles (M)	2131	
116	Harrisson, Clermont (M)	2145	

RURAL/RURALE			electoral district/circonscription	URBAN/URBAINE		
N°	page		CHARLEVOIX	N°	page	
	N°	of/de	certified / certifié	184	N° 1	of/de 3
polling division / section de vote			signature(s)-enumerator(s) / signature(s)-recenseur(s)	polling division / section de vote		

F 303 **PRELIMINARY LIST OF ELECTORS**

8 5M-7 79

ELECTIONS CANADA

160383

LISTE PRÉLIMINAIRE DES ÉLECTEURS

This list of qualified electors for the polling division number as set out below was prepared for use at the pending federal election from information obtained at the enumeration and has been certified by the signature(s) below as to completeness and correctness so far as is possible.

La présente constitue la liste des électeurs de la section de vote dont le numéro apparaît plus bas préparée en vue de l'élection fédérale en cours d'après les renseignements recueillis lors du recensement. Le(s) recenseur(s) y a(ont) apposé sa(leur) signature, affirmant que cette liste est aussi complète et exacte que possible.

N°			
117	Harrisson, Jacinthe (F)	2145	G5C 2G3
118	Gagnon, Jeanne (F)	2159	
119	Gagnon, Victor (M)	2159	
120	Primeau, Micheline (F)	2173	
121	Primeau, Pierre (M)	2173	
122	Dufour, Martin (M)	2176	G5C 2G4
123	Dufour, Sylvie (F)	2176	
124	Maltais, Odette (F)	2187	G5C 2G3
125	Maltais, Marc-René (M)	2187	
126	Lamarre, Carole (F)	2198	G5C 2G4
127	Lamarre Gilles (M)	2198	
128	Gagnon, Hélène (F)	2201	G5C 2G3
129	Gagnon, Henri-Jean (M)	2201	
130	Pépin, Philippe (M)	2201	
131	Touchette, Diane (F)	2201	
132	Bélanger, Jeannine (F)	2210	G5C 2G4
133	Bélanger, Armand (M)	2210	
134	Guimond, Adrienne (F)	2215	G5C 2G3
135	Aubut, Pierre (M)	2215	
136	Aubut, Pierrette (F)	2215	
137	Aubut, Gratien (M)	2215	
138	Tremblay, France (F)	2222	G5C 2G4
139	Tremblay, Léo (M)	2222	
140	Marceau, Sylvie (F)	2227	G5C 2G3
141	Marceau, Lucienne (F)	2227	
142	Marceau, Gérard (M)	2227	
143	Bouchard, Jean-Paul (M)	2234	G5C 2G4
144	Bouchard, Claudette (F)	2234	
145	Allaire, Pierrette (F)	2239	G5C 2G3
146	Allaire, Fernand (M)	2239	
147	St-Pierre, Lise (F)	2244	G5C 2G4
148	St-Pierre, Ghislain (M)	2244	
149	Brisson, Marc-André (M)	2251	G5C 2G3
150	Lacasse, Pierre (M)	2251	
151	Harrisson, Alfred (M)	2258	G5C 2G4
152	Caron, Lucille (F)	2258	
153	Harrisson, Marco (M)	2258	
154	Harrisson, Denis (M)	2258	
155	Bégin, Brigitte (F)	2263	G5C 2G3
156	Tanguay, Armande (F)	2263	
157	Bégin, Fernand (M)	2263	
158	Côté, Sylvie (F)	2270	G5C 2G4
159	Jean, Carl (M)	2270	
160	Guay, Johanne (F)	2272	
161	Guay, Denise (F)	2272	
162	Guay, Réal (M)	2272	
163	Jourdain, Jeanne-D'Arc(F)	2277	G5C 2G3
164	Jourdain, Gilles (M)	2277	
165	Dubé, Mario (M)	2282	G5C 2G4
166	N. Dubé, Pierrette (F)	2282	
167	Dubé, Camillio (M)	2282	
168	Gagnon, Christiane (F)	2287	G5C 2G3
169	Gagnon, Alain (M)	2287	
170	Gagnon, Monique (F)	2287	
171	L'écuyer, Micheline (F)	2296	G5C 2G4
172	L'écuyer, Michel (M)	2296	
173	Thériault, France (F)	2299	G5C 2G3
174	Carré, Claude (M)	2306	G5C 2G4
175	Carré, Johanne (F)	2306	
176	Carré, Raymonde (F)	2306	
177	Carré, Jean-Gilles (M)	2306	
178	Simard, Michel (M)	2311	G5C 2G3
179	Simard, Guy (M)	2311	G5C 2G3
180	Simard, Gilles (M)	2311	
181	Simard, Emilienne (F)	2311	
182	Simard, Olivier (M)	2311	
183	Murray, Mario (M)	2318	G5C 2G4
184	Murray, Michèle (F)	2318	
185	Fournier, Diane (F)	2325	G5C 2G3
186	Fournier, Sylvain (M)	2325	
187	Fournier, Serge (M)	2325	
188	Fournier, Thérèse (F)	2325	
189	Fournier, Henri (M)	2325	
	GALLIX		
190	Gendron, Colette (F)	1071	G5C 2P9
191	Trépanier, Alphonse (M)	1071	
192	Bouchard, Nadine (F)	1088	G5C 2R1
193	Bouchard, Josée (F)	1088	
194	Bouchard, Huguette (F)	1088	
195	Bouchard, Philippe (M)	1088	
196	Tremblay, Marcelle (F)	1095	G5C 2R9
197	Tremblay, Raynald (M)	1095	
198	Ross, Raymond (M)	1102	G5C 2R1
199	Ross, Yvette (F)	1102	
200	Bouchard, Martine (F)	1114	
201	Bouchard, Ghislain (M)	1114	
202	Otis, Josée (F)	1128	
203	Otis, Jeannine (F)	1128	
204	Otis, Paul (M)	1128	
205	Dumais, Rodrigue (M)	1152	
206	Dumais, Lucette (F)	1152	
207	Dumais, Christian (M)	1152	
208	Dumais, Guylaine (F)	1152	
	LECARON		
209	Fournier, Rémi (M)	2425	G5C 2G7
210	Fournier, Rachelle (F)	2425	
211	Fournier, Jean-Marie (M)	2425	
212	Dallaire, Sylvain (M)	2437	
213	Dallaire, Thérèse (F)	2437	
214	Dallaire, Elphège (M)	2437	
215	Emond, Denise (F)	2449	
216	Emond, Gérald (M)	2449	
217	Gagnon, Nelson (M)	2461	
218	Gagnon, Léonidas (M)	2461	
219	A. Gagnon, Colette (F)	2461	
220	Girard, Francine (F)	2473	
221	Girard, Simon (M)	2473	
	LEJEUNE		
222	Ouellet, Carole (F)	1069	G5C 2P6
223	Roy, Raymond (M)	1069	
224	Beaulieu, Ghislain (M)	1076	G5C 2P7
225	Cabot, Alex (F)	1076	
226	Roy, Paul-Emile (M)	1081	G5C 2P6
227	Roy, Ghislaine (F)	1081	
228	Decelles, Paul (M)	1088	G5C 2P7
229	Couture, Cécile (F)	1088	
230	Durand, Marie-Line (F)	1093	G5C 2P6
231	Dion, Hervé (M)	1093	

RURAL/RURALE

N° | page N° | of/de

polling division section de vote

electoral district/circonscription

CHARLEVOIX

certified / certifié

signature(s)-enumerator(s) / signature(s)-recenseur(s)

Jean Coquette Lise Deschênes

URBAN/URBAINE

N° 184 | page N° 2 | of/de 3

polling division section de vote

160384

F 303 **PRELIMINARY LIST OF ELECTORS**

ELECTIONS CANADA

LISTE PRÉLIMINAIRE DES ÉLECTEURS

85M-7-79

This list of qualified electors for the polling division number as set out below was prepared for use at the pending federal election from information obtained at the enumeration and has been certified by the signature(s) below as to completeness and correctness so far as is possible.

La présente constitue la liste des électeurs de la section de vote dont le numéro apparaît plus bas préparée en vue de l'élection fédérale en cours d'après les renseignements recueillis lors du recensement. Le(s) recenseur(s) y a(ont) apposé sa(leur) signature, affirmant que cette liste est aussi complète et exacte que possible.

N°			
232	Dion, Marie-Claire (F)	1093	G5C 2P6
233	Dion, Rosaire (M)	1093	
234	Raymond, Claude (M)	1098	G5C 2P7
235	Litalien, Suzanne (F)	1098	
236	Raymond, Jeannôt (M)	1098	
237	Gagnon, Jean (M)	1105	G5C 2P6
238	B. Gagnon, Francine (F)	1105	
239	Cayouette, Guy (M)	1112	G5C 2P7
240	Cayouette, Luc (M)	1112	
241	Cayouette, Josée (F)	1112	
242	Cayouette, Dodo (F)	1112	
243	Cayouette, Roland (M)	1112	
244	Cayouette, Jean (M)	1112	
245	Chartier, Annie (F)	1117	G5C 2P6
246	Chartier, Lucienne (F)	1117	
247	Chartier, Noël (M)	1117	
248	Chartier, Daniel (M)	1117	
249	Lessard, Steeve (M)	1120	G5C 2P7
250	Lessard, Marcel (M)	1120	
251	Lessard, Gertrude (F)	1120	
252	Martel, Dany (F)	1131	G5C 2P6
253	Lauzier, Gilbert (M)	1131	
254	Thériault, Emérentienne(F)	1143	
255	Thériault, Brigitte (F)	1143	
256	Thériault, René (M)	1143	
257	Thériault, Marcel (M)	1143	
258	Pelletier, Christine (F)	1162	
259	Pelletier, Brigitte (F)	1162	
260	Pelletier, Claude (M)	1162	
261	Pelletier, Stella (F)	1162	
262	Pelletier, André (M)	1162	
263	Létourneau, Guy (M)	1165	
264	Létourneau, Denise (F)	1165	
265	Belzile, Gisèle (F)	1182	G5C 2T2
266	LeBel, Stéphane (M)	1182	
267	Cardinal, Denis (M)	1184	
268	Beaulieu, Annie (F)	1184	
	NORMANDIE		
269	Asselin, Josée (F)	1156	G5C 3N8
270	Asselin, Fleurette (F)	1156	
271	Asselin, Gilles (M)	1156	

RURAL/RURALE			electoral district/circonscription	URBAN/URBAINE		
N°	page N°	of/de	CHARLEVOIX	N° 184	page N° 3	of/de 3
polling division section de vote			certified certifié signature(s)-enumerator(s) / signature(s)-recenseur(s) - Jean Cayouette, Lise Deschênes	polling division section de vote		

F 303 **PRELIMINARY LIST OF ELECTORS**

8.5M-7-79

ELECTIONS CANADA

160385

LISTE PRÉLIMINAIRE DES ÉLECTEURS

This list of qualified electors for the polling division number as set out below was prepared for use at the pending federal election from information obtained at the enumeration and has been certified by the signature(s) below as to completeness and correctness so far as is possible.

La présente constitue la liste des électeurs de la section de vote dont le numéro apparaît plus bas préparée en vue de l'élection fédérale en cours d'après les renseignements recueillis lors du recensement. Le(s) recenseur(s) y a(ont) apposé sa(leur) signature, affirmant que cette liste est aussi complète et exacte que possible.

N°			
	BOUL. INDUSTRIELLE		
1	Levesque Pierre (M)	1380	G5C1B9
2	Savoie Estelle (F)	1380	
3	Boucher Roger (M)	1397	G5C2S8
4	Boucher Emma (F)	1397	
	BOUL. LAFLECHE		
5	Gagné Gilbert (M)	1671	G5C1E2
6	Gagné Aline (F)	1671	
7	Gagnon Joseph (M)	1671	
8	Truchon Lise (F)	1671	
9	Harvey Antoine (M)	1671	
10	Pinet René (M)	1683	G5C1E2
11	Bouchard Lyne (F)	1683	
12	Bouchard Josée (F)	1683	
13	Pinet Sylvia (F)	1683	
14	Arseneault Guy (M)	1697	G5C1E2
15	Lefrançois Dominique (F)	1697	
16	Lefrançois P. Réginald (M)	1697	
17	Lefrançois Florence (F)	1697	
18	Lefrançois Jean-Pierre (M)	1697	
19	Lefrançois David (M)	1697	
20	Gagnon Jean-Paul (M)	1711	G5C1E2
21	Gagnon Thérèse (F)	1711	
22	Michaud Roger (M)	1711	
23	Dionne André (M)	1723	G5C1E2
24	Roberge Chantal (F)	1723	
25	Dastous Lionel (M)	1733	G5C1E2
26	Dastous Eva (F)	1733	
27	Dastous Daniel (M)	1733	
28	Bisson Antoine (M)	1745	G5C1E2
29	Bisson Lise (F)	1745	
30	Lafontaine Gilbert (M)	1759	G5C1E2
31	Lafontaine Martine (F)	1759	
32	Lafontaine Eric (M)	1759	
33	Dionne Anna (F)	1759	
34	Servant Normand (M)	1771	G5C1E2
35	Michaud France (F)	1771	
36	De-Varenne François (M)	1773	G5C1E2
37	De-Varenne Chantale (F)	1773	
38	Bérubé Lucien (M)	1781	G5C1E2
39	Bérubé Lucien Mme (F)	1781	
40	Gagné Maurice (M)	1801	G5C1E2
41	Boucher Pierrette (F)	1801	
42	Boucher Alain (M)	1801	
43	Boucher Brigitte (F)	1801	
44	Ouellet Michel (M)	1801	
45	Langlois Bertrand (M)	1815	G5C1E2
46	Langlois Cécile (F)	1815	
47	Langlois Denis (M)	1815	
48	Langlois Bernard (M)	1815	
49	Langlois Lucie (F)	1815	
50	Gagné Gaétan (M)	1829	G5C1E2
51	Gagné Marlène (F)	1829	
52	Gagnon Michel (M)	1837	G5C1E2
53	Gagnon H.Madelène (F)	1837	
54	Gagnon-Hervieux Rose (F)	1837	
55	Chassé Bertrand (M)	1849	G5C1E2
56	Chassé Andrée (F)	1849	
57	Chassé Diane (F)	1849	
58	Tremblay Serge (M)	1871	G5C1E2
59	Tremblay Christiane (F)	1871	
60	Paradis Roland (M)	1873	G5C1E2
61	Marceau Claude (M)	1893	G5C1E2
62	Marceau Thérèse (F)	1893	
63	St-Pierre Claudette (F)	1911	G5C1E2
64	Devost Conrad (M)	1911	
65	Levesque Gaétan (M)	1930	G5C1E2
66	Levesque Gémma (F)	1930	
67	Levesque Marie-France (F)	1930	
68	Levesque Paul (M)	1930	
69	Levesque Louise (F)	1930	
70	Joncas Clément (M)	1955	G5C1E2
71	Joncas Lina (F)	1955	
72	Joncas Louis (M)	1955	
73	Côté Antoine (M)	1998	G5C1E3
74	Côté Germaine (F)	1998	
75	Miller Alain (M)	2014	G5C1E3
76	Miller Laurraine (F)	2014	
77	Taliano Jean-Louis (M)	2035	G5C1E2
78	Foster Elisabeth (F)	2035	
79	Boudreau Roger (M)	2035	
80	Dubé Paul (M)	2046	G5C1E3
81	Dubé Denise (F)	2046	
82	Blackburn Patricia (F)	2046	
	2054 BOUL.LAFLECHE G5C1E3		
83	Caron Louis-Ange (M)	APT.	1
84	Caron Chantale (F)	APT.	1
85	Dubé Herman (M)	APT.	2
86	Perron Monette (F)	APT.	3
87	Harvey Francine (F)	APT.	4
88	Boulanger Louis (M)	APT.	5
89	Jean Marielle (F)	APT.	5
90	Soucis Denis (M)	APT.	6
91	Therien Gina (F)	APT.	6
92	Veilleux Alain (M)	2070	G5C1E3
93	Ratté Sylvie (F)	2070	
94	Gauthier Gervais (M)	2083	G5C1E2
95	Gauthier Lucie (F)	2083	
96	Gauthier Allen (M)	2083	
97	Moss William (M)	2083	
98	Dery Jacques (M)	2083	
99	Gauthier Bernice (F)	2089	G5C1E2
100	Blouin Armand (M)	2090	G5C1E3
101	Blouin Berth (F)	2090	
102	Huet Marcel (M)	2105	G5C1E2
103	Fortin Danielle (F)	2105	
104	Tremblay-M. Louisette (F)	2119	G5C1E2
105	Mercier Monique (F)	2121	G5C1E2
106	Pelletier Jeanne-D'Arc (F)	2149	
107	Pelletier Richard (M)	2149	G5C1E2
108	Pelletier Daniel (M)	2149	
109	Pelletier Marc (M)	2149	
110	Pelletier Héllene (F)	2149	
111	Pelletier Joanne (F)	2149	
112	Harel Jean-Baptiste (M)	2160	G5C1E3
113	Harel Laurianne (F)	2160	
114	Harel Jocelyn (M)	2160	
115	Harel Marjolin (M)	2160	

RURAL/RURALE

N° | page N° | of/de

polling division section de vote

electoral district/circonscription

CHARLEVOIX

certified / certifié

signature(s)-enumerator(s) / signature(s)-recenseur(s)

Jeanne Lafontaine Denys Vaillancourt

URBAN/URBAINE

N° 185 | page N° 1 | of/de 3

polling division section de vote

F 303 **PRELIMINARY LIST OF ELECTORS**

8 SM-7-79

ELECTIONS CANADA

160386

LISTE PRÉLIMINAIRE DES ÉLECTEURS

This list of qualified electors for the polling division number as set out below was prepared for use at the pending federal election from information obtained at the enumeration and has been certified by the signature(s) below as to completeness and correctness so far as is possible.

La présente constitue la liste des électeurs de la section de vote dont le numéro apparaît plus bas préparée en vue de l'élection fédérale en cours d'après les renseignements recueillis lors du recensement. Le(s) recenseur(s) y a(ont) apposé sa(leur) signature, affirmant que cette liste est aussi complète et exacte que possible.

N°			
	BOUL.LAFLECHE (SUITE)		
116	Harel Manon (F)	2160	G5C1E3
117	St-Pierre Benoit (M)	2167	G5C1E2
118	Bouchard Rodrigue (M)	2169	G5C1E2
119	Bouchard Claire (F)	2169	
120	Marcil Yolande (F)	2181	G5C1E2
121	Gagnon Gabriel (M)	2183	G5C1E2
122	Gagnon Audette (F)	2183	
123	Cormier Dolorita (F)	2183	(SS)
124	Ouellet Michel (M)	2195	G5C1E2
125	Gaudreault Gina (F)	2195	
126	Michaud Serge (M)	2195	
127	Ouellet Micheline (F)	2195	
	BOUL.Mc.CORMICK		
128	Dubé Marjolaine (F)	1361	G5C2S7
129	Dubé Gérald (M)	1361	
130	Tanguay Pierre (M)	1367	G5C2S7
131	Paris France (F)	1367	
132	Brisson Marc (M)	1370	G5C2S7
133	Henry Nicole (F)	1370	
134	Hagen Edward (M)	1384	G5C2S9
135	Tremblay Cécile (F)	1384	
136	Morin Michel (M)	1390	G5C2S7
137	Prud'Homme Manon (F)	1390	
138	Laroche Guy (M)	1404	G5C2S7
139	Barré Christiane (F)	1404	
140	Dion Camil (M)	1410	G5C2S7
141	Tremblay Huguette (F)	1410	
142	St-Laurent Gilbert (M)	1424	G5C2S7
143	St-Laurent Ann (F)	1424	
144	Larouche Gaétan (M)	1430	G5C2S7
145	Larouche Jocelyne (F)	1430	
146	Dorais Daniel (M)	1443	G5C2S7
147	Gauthier Elise (F)	1443	
148	St-Pierre Armand (M)	1444	G5C2S7
149	St-Pierre Denise (F)	1444	
150	St-Pierre Michel (M)	1444	
151	Béliveau Jean-Pierre (M)	1447	G5C2S8
152	Tiersen Myriam (F)	1447	
153	Normandin Gaétan (M)	1450	G5C2S7
154	Allaire Johanne (F)	1450	
155	Méthot André (M)	1455	G5C2S8
156	Murray Oryse (F)	1455	
157	Manseau Félix (M)	1459	G5C2S7
158	Manseau Claire (F)	1459	
159	Manseau Luce (F)	1459	
160	Manseau Edith (F)	1459	
	BOUL.VANIER		
161	Dastous Joseph (M)	1349	G5C1B2
162	Dastous Flory (F)	1349	
163	Dastous Michel (M)	1349	
164	Dastous Micheline (F)	1349	
165	Dastous Linda (F)	1349	
166	Bélanger Yves (M)	1349	
167	Marois Guy (M)	1363	G5C1B2
168	Marois Danielle (F)	1363	
169	Poirier Jean-Guy (M)	1365	G5C1B2

N°			
170	Blais Lucie (F)	1365	G5C1B2
171	Claveau Jean (M)	1375	G5C1B2
172	Claveau Jeannine (F)	1375	
173	Claveau Sylvain (M)	1375	
174	Claveau Mario (M)	1375	
175	Vaillancourt Mariette (F)	1377	G5C1B2
176	Vaillancourt Alain (M)	1377	
177	Vaillancourt Dany (M)	1377	
178	Bernier Lucien (M)	1401	G5C1B2
179	Bernier Laurence (F)	1401	
180	Lechasseur Claude (M)	1403	G5C1B2
181	Lechasseur Béatrice (F)	1403	
182	Bouchard Roger (M)	1413	G5C1B2
183	Côté Marcel (M)	1419	G5C1B2
184	Côté Léonile (F)	1419	
185	Côté Martine (F)	1419	
186	Côté Nathalie (F)	1419	
187	Blouin André (M)	1429	G5C1B2
188	Blouin Pauline (F)	1429	
189	Levesque Onil (M)	1429	
190	Poirier Monique (F)	1429	
191	Ouellet Michel (M)	1441	G5C1B2
192	Ouellet Claire (F)	1441	
193	Cloutier Jean-Guy (M)	1455	G5C1B2
194	Vachon Francine (F)	1455	
195	Larouche Gérard (M)	1467	G5C1B2
196	Larouche Marcelle (F)	1467	
197	Larose Christian (M)	1479	G5C1B2
198	Gagnon Lauraine (F)	1479	
199	Michaud Jocelyn (M)	1486	G5C2Z8
200	Michaud Martine	1486	
201	Gagnon Gabriel-Yvan (M)	1491	G5C1B2
202	Gagnon Marielle (F)	1491	
203	Gauthier Réal (M)	1502	G5C2Z8
204	Gauthier Renée (F)	1502	
205	Desrosiers Georges (M)	1503	G5C1B2
206	Desrosiers Francine (F)	1503	
207	Paradis Michel (M)	1514	G5C2Z8
208	Paradis Lucile (F)	1514	
209	Harvey Guy (M)	1515	G5C1B2
210	Harvey Micheline (F)	1515	
211	Martel Alain (M)	1526	G5C2Z8
212	Martel Jacqueline (F)	1526	
213	Charest Mario (M)	1527	G5C1B2
214	Charest Raymonde (F)	1527	
215	Turbide Jean (M)	1538	G5C2Z8
216	Fournier Denise (F)	1538	
217	Bérubé Adéodat (M)	1539	G5C1B2
218	Bérubé Brigitte (F)	1539	
219	Bérubé Hélène (F)	1539	
220	Tremblay Louis-Philippe (M)	1550	G5C2Z8
221	Tremblay Claudette (F)	1550	G5C2Z8
222	Tremblay Guylaine (F)	1550	
223	Vaillancourt Réjean (M)	1551	G5C1B2
224	Vaillancourt Diane (F)	1551	
225	Desgagné Alain (M)	1562	G5C2Z8
226	Desgagné Rachel (F)	1562	
227	Ouellet Guy (M)	1563	G5C1B2
228	Ouellet Marthe (F)	1563	
229	Ouellet Diane (F)	1563	
230	Caron Réjean (M)	1574	G5C2Z8
231	Caron Lucille (F)	1574	

RURAL/RURALE

N° | page N° | of/de

polling division / section de vote

electoral district / circonscription: CHARLEVOIX

certified / certifié

signature(s)-enumerator(s) / signature(s)-recenseur(s): Jacqueline Lafontaine | Dany Vaillancourt

URBAN/URBAINE

N° 185 | page N° 2 | of/de 3

polling division / section de vote

F 303

8 5M-7-79

PRELIMINARY LIST OF ELECTORS

ELECTIONS CANADA

LISTE PRÉLIMINAIRE DES ÉLECTEURS

160387

This list of qualified electors for the polling division number as set out below was prepared for use at the pending federal election from information obtained at the enumeration and has been certified by the signature(s) below as to completeness and correctness so far as is possible.

La présente constitue la liste des électeurs de la section de vote dont le numéro apparaît plus bas préparée en vue de l'élection fédérale en cours d'après les renseignements recueillis lors du recensement. Le(s) recenseur(s) y a(ont) apposé sa(leur) signature, affirmant que cette liste est aussi complète et exacte que possible.

N°				N°
	BOUL.VANIER(SUITE)			
232	Larose Alain (M)	1575	G5C1B2	
233	Larose Johanne (F)	1575		
234	Arseneault Normand (M)	1586	G5C2Z8	
235	Arseneault Mancia (F)	1586		
236	Brisson Clairmont (M)	1600	G5C2Z8	
237	Brisson Louisette (F)	1600		
238	Coll Jean-Noël (M)	1614	G5C2Z8	
239	Coll Fernande (F)	1614		

RURAL/RURALE			electoral district/circonscription	URBAN/URBAINE		
N°	page		CHARLEVOIX	N°	page	
	N°	of/de	certified / certifié — signature(s)-enumerator(s) / signature(s)-recenseur(s)	185	N° 3	of/de 3
polling division / section de vote			Martine Lafontaine / Dany Vaillancourt	polling division / section de vote		

160388

F 303 **PRELIMINARY LIST OF ELECTORS**

ELECTIONS CANADA

LISTE PRÉLIMINAIRE DES ÉLECTEURS

85M-7-79

This list of qualified electors for the polling division number as set out below was prepared for use at the pending federal election from information obtained at the enumeration and has been certified by the signature(s) below as to completeness and correctness so far as is possible.

La présente constitue la liste des électeurs de la section de vote dont le numéro apparaît plus bas préparée en vue de l'élection fédérale en cours d'après les renseignements recueillis lors du recensement. Le(s) recenseur(s) y a(ont) apposé sa(leur) signature, affirmant que cette liste est aussi complète et exacte que possible.

N°				N°			
	ALICE			61	Lessard, Gaston (M)	2500	G5C1A9
				62	Hichey, Anne-Marie (F)	2500	G5C1A9
1	Côté, Jeanne-Paule (F)	2222	G5C1A7	63	Lessard, Christine (F)	2500	G5C1B1
2	D'Astous, Raynald (M)	2240	G5C1A7	64	Bilodeau, René (M)	2511	G5C1B1
3	Arseneault, Suzie (F)	2240	G5C1A7	65	Tremblay, Claire (F)	2511	G5C1B1
4	Gagné, Ghislain (m)	2270	G5C1A8	66	Bilodeau, Eric (M)	2511	G5C1B1
5	Gagné, Solange (F)	2270	G5C1A8	67	Lessard, Fernand (M)	2520	G5C1A9
6	Gagné, Hervé (M)	2288	G5C1A8	68	Lessard, Jeannette (F)	2520	G5C1A9
7	Gagné, Mariette (F)	2288	G5C1A8	69	Potvin, Théodore (M)	2523	G5C1B1
8	Gagné, Jean-Yves (M)	2288	G5C1A8	70	Potvin, Normande (F)	2523	G5C1B1
9	Gagné, suzanne (F)	2288	G5C1A8	71	Potvin, Bertin (M)	2523	G5C1B1
10	Harrisson, Gervais (M)	2318	G5C1A9	72	Botvin, Rémi (M)	2523	G5C1B1
11	Harrisson, Jacqueline(F)	2318	G5C1A9	73	Lebreux, Guy (M)	2530	G5C1A9
12	Beaudin, Gaby (M)	2332	G5C1A8	74	Gagnon, Nicole (F)	2530	G5C1A9
13	Jean Beaudin, Monique(F)	2332	G5C1A8	75	Savard, Jeanned'arc(F)	2537	G5C1B1
14	Beaudin, Martine (F)	2332	G5C1A8	76	Talbot, Diane (F)	2537	G5C1B1
15	Lévesque, Hartey (M)	2346	G5C1A9	77	Hamel, J. Raymond (M)	2551	G5C1B1
16	Brisson, Géraldine (F)	2346	G5C1A9	78	Hamel, Gisèle (F)	2551	G5C1B1
17	Lévesque, Gina (F)	2346	G5C1A9	79	Thériault, Fernande (F)	2563	G5C1B1
18	Thériault, J-Pierre (M)	2360	G5C1A9	80	Thériault, Pierre (M)	2563	G5C1B1
19	Thériault, Gracia (F)	2360	G5C1A9	81	Thériault, Richard (M)	2563	G5C1B1
20	Laberge, Pierre (M)	2371	G5C1B1	82	Thériault, Manon (F)	2563	G5C1B1
21	Soucy, Lise (F)	2371	G5C1B1	83	Tremblay, Azarie (M)	2575	G5C1B1
22	Soucy, Georges (M)	2371	G5C1B1	84	Mercier T. Gisèle (F)	2575	G5C1B1
23	Poirier, Jean (M)	2374	G5C1A9	85	Tremblay, Errol (M)	2575	G5C1B1
24	Poirier, Rollande (F)	2374	G5C1A9	86	Poirier, Jean-Paul (M)	2587	G5C1B1
25	Poirier, Sylvie (F)	2374	G5C1A9	87	Poirier, Jocelyne (F)	2587	G5C1B1
26	Poirier, Christian (M)	2374	G5C1A9	88	Poirier Jean-Luc (M)	2587	G5C1B1
27	Poirier, Danny (F)	2374	G5C1A9	89	Bouchard, Alain (M)	2587	G5C1B1
28	Lechasseur, Gaétan (M)	2388	G5C1A9	90	Tremblay, Nora (F)	2587	G5C1B1
29	Lechasseur, Colette (F)	2388	G5C1A9				
30	Lechasseur, Dania (F)	2388	G5C1A9		CHICOUTE		
31	Lafontaine, Serge (M)	2397	G5C1B1				
32	Beaumont, Candide (F)	2397	G5C1B1	91	Chiasson, Normand (M)	2436	G5C2Y6
33	Cloutier, Claude (M)	2400	G5C1A9	92	Chiasson, M-Jeanne (F)	2436	G5C2Y6
34	Bolduc, France (F)	2400	G5C1A9	93	Gauthier, Angèle (F)	2436	G5C2Y6
35	Pelletier, André (M)	2413	G5C1B1	94	Murray, Louise (F)	2443	G5C2Z9
36	Bérubé, Francine (F)	2413	G5C1B1	95	Murray, Richard (M)	2443	G5C2Z9
37	Côté, Gédéon (M)	2423	G5C1B1	96	Otis, Monique (F)	2450	G5C2Y6
38	Gauthier, Luce (F)	2423	G5C1B1				
39	Hachey, Antoinette (F)	2437	G5C1B1		HULAUD		
40	Tremblay, Linda (F)	2437	G5C1B1				
41	Tremblay, Johanne (F)	2437	G5C1B1	97	Turcotte, Raynald (M)	1352	G5C1B3
42	Bédard, Louis (M)	2453	G5C1B1	98	Turcotte, Marcel (M)	1352	G5C1B3
43	Fournier, Charline (F)	2453	G5C1B1	99	Pelletier T., Julie (F)	1352	G5C1B3
44	Sirois, Germain (M)	2471	G5C1B1	100	Thompson, Eric (M)	1353	G5C1B4
45	Sirois, Denise (F)	2471	G5C1B1	101	Tremblay T., Hélène (F)	1353	G5C1B4
46	Simard, Guylaine (F)	2471	G5C1B1	102	Thompson, Jimmy (M)	1353	G5C1B4
47	Bolduc, Monique (F)	2471	G5C1B1	103	Savard, Henri (M)	1364	G5C1B3
48	Michaud, Guy (M)	2471	G5C1B1	104	Savard, Nicole (F)	1364	G5C1B3
49	Lévesque, M-France (F)	2471	G5C1B1	105	Lemieux, [illegible]	1365	G5C1B4
50	Muloin, Jacques (M)	2480	G5C1A9	106	Lemieux, Grace (F)	1365	G5C1B4
51	St-Julien Muloin, Denise	2480	G5C1A9	107	Lemieux, Steeve (M)	1365	G5C1B4
52	Ouellet, Gaston (M)	2487	G5C1B1	108	Lemieux, Josée (F)	1365	G5C1B4
53	D'Amours, Johanne (F)	2487	G5C1B1	109	Claveau, Jacques (M)	1376	G5C1B3
54	Théberge, Liliane (F)	2489	G5C1B1	110	Claveau, Laurence (F)	1376	G5C1B3
55	Brown, Nathalie (F)	2489	G5C1B1	111	Hechey, Raymond (M)	1376	G5C1B4
56	Brown, Gilbert (M)	2489	G5C1B1	112	Hechey, Isabelle (F)	1376	G5C1B4
57	Sénéchal, André (M)	2490	G5C1A9	113	Fournier, Herman (M)	1382	G5C1B2
58	Lavoie Martin, Marlene (F)	2490	G5C1A9	114	Fournier, Josette (F)	1382	G5C1B2
59	Tremblay, Marc (M)	2497	G5C1B1	115	Fournier, Dany (M)	1382	G5C1B2
60	Gendron, Guylaine (F)	2497	G5C1B1	116	Larose, [illegible]	1382	G5C1B2

RURAL/RURALE

N° | page | N° | of/de

polling division section de vote

electoral district/circonscription

CHARLEVOIX

certified / certifié

signature(s)-enumerator(s) / signature(s)-recenseur(s)

Anne Boulanger Eric [illegible]

186 1/3

160389

F 303 **PRELIMINARY LIST OF ELECTORS**

8.5M-7-79

ELECTIONS CANADA

LISTE PRÉLIMINAIRE DES ÉLECTEURS

This list of qualified electors for the polling division number as set out below was prepared for use at the pending federal election from information obtained at the enumeration and has been certified by the signature(s) below as to completeness and correctness so far as is possible.

La présente constitue la liste des électeurs de la section de vote dont le numéro apparaît plus bas préparée en vue de l'élection fédérale en cours d'après les renseignements recueillis lors du recensement. Le(s) recenseur(s) y a(ont) apposé sa(leur) signature, affirmant que cette liste est aussi complète et exacte que possible.

N°			
	HULAUD		
117	Larose, Aline (F)	1391	G5C1B4
118	Thériault, Roméo (M)	1400	G5C1B3
119	Thériault, Suzanne (F)	1400	G5C1B3
120	Gendron, Raymond (M)	1405	G5C1B4
121	Gendron, Irène (F)	1405	G5C1B4
122	Gendron, Réjean (M)	1405	G5C1B4
123	Migneault, Robert (M)	1412	G5C1B3
124	Lavoie Mign., Odette (F)	1412	G5C1B3
125	D'Amours, Aurèle (M)	1417	G5C1B4
126	D'Amours, Thérèse (F)	1417	G5C1B4
127	Rousseau, Louis-Marie(M)	1424	G5C1B3
128	Rousseau, Marc (M)	1424	G5C1B3
129	Simard, Ovide (M)	1431	G5C1B4
130	Simard, Doris (F)	1431	G5C1B4
131	Simard, Diane (F)	1431	G5C1B4
132	Simard, Jean-Rock (M)	1431	G5C1B4
133	Simard, Pierre-Paul (M)	1431	G5C1B4
134	Bouchard, Vallier (M)	1436	G5C1B3
135	Bouchard, Suzie (F)	1436	G5C1B3
136	Boulianne, P-Emile (M)	1443	G5C1B4
137	Boulianne, Cécile (F)	1443	G5C1B4
138	Boulianne, Cathy (F)	1443	G5C1B4
139	Boulianne, Eric (M)	1443	G5C1B4
140	Côté, Bernard (M)	1448	G5C1B3
141	Lafrance, Sylvain (M)	1448	G5C1B3
142	Dessureault, Léo (M)	1455	G5C1B4
143	Dessureault, Francine(F)	1455	G5C1B4
144	Simard, Fernand (M)	1460	G5C1B3
145	Simard, Ginette (F)	1460	G5C1B3
146	Leclerc, Gisèle (F)	1472	G5C1B3
147	Leclerc, Louis (M)	1472	G5C1B3
148	Hersberger, Pierre (M)	1481	G5C1B4
149	Otis, Dany (F)	1481	G5C1B4
150	Cloutier, Paul (M)	1484	G5C1B3
151	Cloutier, Cyr, Lisette (F)	1484	G5C1B3
152	Brochu, Bruno (M)	1484	G5C1B3
153	Guy, Benoit (M)	1495	G5C1B4
154	Guy, Théodorat (M)	1495	G5C1B4
155	Lemay, Jean-Noël (M)	1496	G5C1B3
156	Lemay, Ginette (F)	1496	G5C1B3
157	Martel, Carole (F)	1502	G5C1B3
158	Côté, Fernand (M)	1509	G5C1B4
159	Côté, Odette (F)	1509	G5C1B4
160	Létourneau, Madeleine(F)	1514	G5C1B3
161	Dionne, Gilles (M)	1523	G5C1B4
162	Dionne, Laura (F)	1523	G5C1B4
163	Tremblay, Michel (M)	1528	G5C1B3
164	Tremblay, Ginette (F)	1528	G5C1B3
165	Gagnon, Yvan (M)	1537	G5C1B4
166	Tremblay Gagnon, Jacqueline	1537	G5C1B4
167	Paquet, Emmanuel (M)	1540	G5C1B3
168	Bernard Paquet, Marthe(F)	1540	G5C1B3
169	Paquet, Denis (M)	1540	G5C1B3
170	Paquet, Eddy (M)	1540	G5C1B3
171	Pelletier, Claude (M)	1551	G5C1B4
172	Pelletier, Lise (F)	1551	G5C1B4
173	Bernier, André (M)	1554	G5C1B3
174	Tremblay Ber, Angélina(F)	1554	G5C1B3

N°			
	PLACE ROBIN		
175	Bernard, Réal (M)	1375	G5C1B6
176	Bernard, Georgette (F)	1375	G5C1B6
177	Beausoleil, Denis (M)	1379	G5C1B6
178	Bélanger, Laurent (M)	1383	G5C1B6
179	Bélanger, Germaine (F)	1383	G5C1B6
180	Bélanger, Josée (F)	1383	G5C1B6
181	Bélanger, Marc (M)	1383	G5C1B6
182	Baril, Albert (M)	1387	G5C1B6
183	Baril, Brigitte (F)	1387	G5C1B6
184	Baril, Rémi (M)	1387	G5C1B6
185	Baril, Eric (M)	1387	G5C1B6
186	Chicoine, Francine (F)	1391	G5C1B6
187	St-Pierre, Louise (F)	1391	G5C1B6
188	Sirois, Rolland (M)	1395	G5C1B6
189	Sirois, Diane (F)	1395	G5C1B6
190	Bégin, Arnold (M)	1399	G5C1B6
191	Bégin, Sylvie (F)	1399	G5C1B6
192	Levasseur, Donald (M)	1403	G5C1B6
193	Gagnon, Mario (M)	1415	G5C1B6
194	Gagnon, Claire (F)	1415	G5C1B6
195	Gagnon, Denis (M)	1415	G5C1B6
196	Richard, Raynald (M)	1425	G5C1B6
197	Richard, Odette (F)	1425	G5C1B6
198	Careau, Jean-Charles (M)	1439	G5C1B6
199	Careau, Hélène (F)	1439	G5C1B6
200	Ouellet, Jean-Yves (M)	1451	G5C1B6
201	Pellerin, Louise (F)	1451	G5C1B6
202	Ouellet, Esther (F)	1451	G5C1B6
203	Ouellet, Nadine (F)	1451	G5C1B6
	ROBIN		
204	Ferland, Rock (M)	1360	G5C1B5
205	Ferland, Jeannette (F)	1360	G5C1B5
206	Ferland, Marcel (M)	1360	G5C1B5
207	Gonthier, Adrien (M)	1372	G5C1B5
208	Gonthier, Ghislain (M)	1372	G5C1B5
209	Gonthier, Raymonde (F)	1372	G5C1B5
210	Gonthier, Jean-Guy (M)	1372	G5C1B5
211	Gonthier, Rita (F)	1372	G5C1B5
212	Pelletier, Fernand (M)	1373	G5C1B6
213	Pelletier, Suzanne (F)	1373	G5C1B6
214	Asselin, Roger (M)	1-1373	G5C1B6
215	Jean, Martine (F)	1-1373	G5C1B6
216	Gagné, Germain (M)	1386	G5C1B5
217	Gagné, Jeannine (F)	1386	G5C1B5
218	Gagné, Carole (F)	1386	G5C1B5
219	Lebel, Jean-Yves (M)	1398	G5C1B5
220	Lebel, Danielle (F)	1398	G5C1B5
221	Jean, Laurien (M)	1412	G5C1B5
222	Jean, Yolande (F)	1412	G5C1B5
223	Jean, Pauline (F)	1412	G5C1B5
224	Jean, Gaëtane (F)	1412	G5C1B5
225	Fiset, Roméo (M)	1424	G5C1B5
226	Fiset, Raymonde (F)	1424	G5C1B5
227	Blanchette, Jean-Louis (M)	1438	G5C1B5
228	Ouellet, Viviane (F)	1438	G5C1B5
229	Blouin, Georges (M)	1450	G5C1B5
230	Emond, Francine (F)	1450	G5C1B5
231	Vaillancourt, Gilles (M)	1462	G5C1B5

RURAL/RURALE

N° | page | N° | of/de

polling division / section de vote

electoral district/circonscription

CHARLEVOIX

certified / certifié

signature(s)-enumerator(s) / signature(s)-recenseur(s)

Anne Buckane | Eric Bilodeau

URBAN/URBAINE

N° 186(u) | page N° 2 of/de 3

polling division / section de vote

160390

F 303 **PRELIMINARY LIST OF ELECTORS**

ELECTIONS CANADA

LISTE PRÉLIMINAIRE DES ÉLECTEURS

8 5M-7-79

This list of qualified electors for the polling division number as set out below was prepared for use at the pending federal election from information obtained at the enumeration and has been certified by the signature(s) below as to completeness and correctness so far as is possible.

La présente constitue la liste des électeurs de la section de vote dont le numéro apparaît plus bas préparée en vue de l'élection fédérale en cours d'après les renseignements recueillis lors du recensement. Le(s) recenseur(s) y a(ont) apposé sa(leur) signature, affirmant que cette liste est aussi complète et exacte que possible.

N°				N°
	ROBIN			
232	Vaillancourt, Yolande (F)	1462	G5C1B5	
233	Desrosiers, Adrien (M)	1476	G5C1B5	
234	Lalancette, Ginette (M)	1476	G5C1B5	
235	Lepage, Michel (M)	B1476	G5C1B5	
236	Lajoie, Louise (F)	B1476	G5C1B5	
237	D'Astous, Robert (M)	1490	G5C1B5	
238	D'Astous, Aldéa (F)	1490	G5C1B5	
239	D'Astous, Réjean (M)	1490	G5C1B5	
240	D'Astous, Guylaine (F)	1490	G5C1B5	
241	Boulianne, Rosaire (M)	1491	G5C1B6	
242	Boulianne, Anne (F)	1491	G5C1B6	
243	Martel, Robert (M)	1502	G5C1B5	
244	Martel, Marguerite (F)	1502	G5C1B5	
245	Bernier, René (M)	1514	G5C1B5	
246	Bernier, Lise (F)	1514	G5C1B5	
247	Bernier, Mario (M)	1514	G5C1B5	
248	Bernier, Rémi (M)	1514	G5C1B5	
249	Dubé, Julien (M)	1515	G5C1B6	
250	Tremblay Dubé, Lise (F)	1515	G5C1B6	
251	Dubé, France (F)	1515	G5C1B6	

RURAL/RURALE			electoral district/circonscription	URBAN/URBAINE		
N°	page		CHARLEVOIX	N°	page	
	N°	of/de	certified / certifié — signature(s)-enumerator(s) / signature(s)-recenseur(s)	186(u)	N° 3	of/de 3
polling division section de vote			Anne Boulianne / Eric Bilodeau	polling division section de vote		

F 303 — 8 5M-7-79

PRELIMINARY LIST OF ELECTORS

ELECTIONS CANADA

LISTE PRÉLIMINAIRE DES ÉLECTEURS

160391

This list of qualified electors for the polling division number as set out below was prepared for use at the pending federal election from information obtained at the enumeration and has been certified by the signature(s) below as to completeness and correctness so far as is possible.

La présente constitue la liste des électeurs de la section de vote dont le numéro apparaît plus bas préparée en vue de l'élection fédérale en cours d'après les renseignements recueillis lors du recensement. Le(s) recenseur(s) y a(ont) apposé sa(leur) signature, affirmant que cette liste est aussi complète et exacte que possible.

N°				
	BOUL. ALEXANDRE			
1	Otis, Françis (M)	1229	G5C	3G3
2	L. Otis, Ginette (F)	1229		
	MEUNIER			
3	Noel, Alain (M)	1397	G5C	1A4
4	Allard, Manon (F)	1397		
5	Allard, Dany (F)	1397		
6	Allard, Solange (F)	1397		
7	Allard, Léonce (M)	1397		
8	Bélanger, Martin (M)	1400	G5C	2V1
9	Bélanger, André (M)	1400		
10	Bélanger, Steven (M)	1400		
11	Bélanger, Reynald (M)	1400		
12	Bélanger, Antoinet.(F)	1400		
13	Tremblay, Yolande (F)	1408		
14	Tremblay, Jeannine (F)	1408		
15	Tremblay, Simon (M)	1408		
	MOREAU			
16	Girard, Rémi (M)	2700	G5C	2Y9
17	Girard, Gemma (F)	2700		
18	Girard, Nathalie (F)	2700		
19	Derosby, Joseph (M)	2701	G5C	2Y8
20	Derosby, Irène (F)	2701		
21	Ross, Michel (M)	2711		
22	Joncas, Ann (F)	2711		
23	Joncas, Maurice (M)	2711		
24	Joncas, Léola (F)	2711		
25	Bélanger, Jean-J. (M)	2722	G5C	2Y9
26	Bélanger, Myriam (F)	2722		
27	Cavanagh, Jean-Y. (M)	2725	G5C	2Y8
28	Cavanagh, Claudia (F)	2725		
29	Ouellet, Ghislain (M)	2738	G5C	2Y9
30	Ouellet, Géralda (F)	2738		
31	Trembaly, Nicol (M)	2739	G5C	2Y8
32	Tremblay, Andrée (F)	2739		
33	Plourde, Eudo (M)	2752	G5C	2Y9
34	Plourde, Thérèse (F)	2752		
35	Bellavance, Franç.(M)	2753	G5C	2Y8
36	Bellavance, Daniel.(F)	2753		
37	Simard, Denis (M)	2766	G5C	2Y9
38	Marquis, Jeanne (F)	2766		
39	Desbiens, Marc (M)	2767	G5C	2Y8
40	Desbiens, Dominique(F)	2767		
41	Mc Kinnon, Russel (M)	2780	G5C	2Y9
42	L. Mc Kinnon, Mart.(F)	2780		
43	Lessard, Jean-M. (M)	2781	G5C	2Y8
44	Lessard, Mireille (F)	2781		
45	Tremblay, Jean-P. (M)	2794	G5C	2Y9
46	Tremblay, Anne (F)	2794		
47	Fortier, Marcel (M)	2795	G5C	2Y8
48	Chénard, Lise (F)	2795		
49	Poulin, Pier-Ann (F)	2808	G5C	2Y9
50	Petitpas, André (M)	2808		
51	Côté, Denis (M)	2808		
52	Cloutier, Aurél. (M)	2809	G5C	2Y8
53	Cloutier, Aline (F)	2809		
54	Cloutier, Johanne (F)	2809	G5C	2Y8
55	Boucher, Charles-E.(M)	2822	G5C	2Y9
56	Boucher, Brigitte (F)	2822		
57	Bellemare, Robert (M)	2823	G5C	2Y8
58	Bellemare, Jocely. (F)	2823		
59	Vaillancourt, B. (M)	2836	G5C	2Y9
60	Vaillancourt, F.-A.(F)	2836		
61	Lapointe, Thomas (M)	2846		
62	Larouche, Alain (M)	2852		
63	T. Larouche, Nicole(F)	2852		
64	Morin, Henri (M)	2858		
65	Morin, Charlotte (F)	2858		
	NAPOLEON			
66	Lévesque, Denis (M)	2273	G5C	2Z4
67	Lévesque, Anne-M. (F)	2273		
68	Gagné, Lyne (F)	2273		
69	Gauthier, Régis (M)	2274	G5C	2Y4
70	Gauthier, Lucienne (F)	2274		
71	Leclerc, Jacques (M)	2286		
72	Leclerc, Claudette (F)	2286		
73	St-Laurent, Jean (M)	2298		
74	St-Laurent, Lucette(F)	2298		
75	Fournier, Yves (M)	2310		
76	Fournier, Monique (F)	2310		
77	Otis, Jacques (M)	2322		
78	Otis, France (F)	2322		
79	Thibeault, Eric (M)	2334		
80	Thibeault, Guylaine(F)	2334		
81	Thibault, Yves (M)	2334		
82	Thibault, Jeanne-D.(F)	2334		
83	Thibault, Camilien (M)	2334		
84	Santerre, Danielle (F)	2346		
85	Santerre, Alphonse (M)	2346		
86	Santerre, Gérald (M)	2346		
87	Tremblay, Lison (F)	2346		
88	Fortin, Jacques (M)	2393	G5C	2X3
89	Fortin, Serge (M)	2393		
90	D. Fortin, Laurette(F)	2393		
91	Fortin, Fernand (M)	2393		
92	Lavoie, Jean-Louis(M)	2407		
93	Jodoin, Monique (F)	2407		
94	Lavoie, Lisette (F)	2407		
95	Caron, Denis (M)	2421		
96	Lechasseur, Michèle(F)	2421		
97	Tremblay, Raymond (M)	2435		
98	Tremblay, Yolande (F)	2435		
99	Tremblay, Marielle (F)	2435		
100	Tremblay, Andrée (F)	2435		
101	Tremblay, Charles-A(M)	2446	G5C	1A5
102	Tremblay, Pauline (F)	2446		
103	Michaud, Chantale (F)	2446		
104	Côté, Jacques (M)	2447	G5C	2W4
105	Côté, Michèle (F)	2447		
106	Dion, Yvon (M)	2465	G5C	2X3
107	Dion, Claudette (F)	2465		
108	Dion, Chantal (F)	2465		
109	Bouchard, Lucienne (F)	2466	G5C	1A5
110	Maltais, Rock (M)	2466		
111	Maltais, Mario (M)	2466		
112	Maltais, Thérèse	2466		

RURAL/RURALE

N° | page | N° | of/de

polling division / section de vote

electoral district/circonscription

CHARLEVOIX

certified / certifié — signature(s)-enumerator(s) / signature(s)-recenseur(s)

Claire Blanchard | Augustte Desbiens

URBAN/URBAIN

187 | 1 | 3

160392

F 303 **PRELIMINARY LIST OF ELECTORS**

ELECTIONS CANADA

LISTE PRÉLIMINAIRE DES ÉLECTEURS

8 5M-7-79

This list of qualified electors for the polling division number as set out below was prepared for use at the pending federal election from information obtained at the enumeration and has been certified by the signature(s) below as to completeness and correctness so far as is possible.

La présente constitue la liste des électeurs de la section de vote dont le numéro apparaît plus bas préparée en vue de l'élection fédérale en cours d'après les renseignements recueillis lors du recensement. Le(s) recenseur(s) y a(ont) apposé sa(leur) signature, affirmant que cette liste est aussi complète et exacte que possible.

N°			
	NAPOLEON (SUITE)		
113	Maltais, Vianney (M)	2466	G5C 1A5
114	Michaud, Emilien (M)	2486	
115	Michaud, Madelaine (F)	2486	
116	Michaud, Sonia (F)	2486	
117	Michaud, Julie (F)	2486	
118	Lessard, Yvon (M)	2495	G5C 2W4
119	Michaud, Gisèle (F)	2495	
120	Beaulieu, Jean-N. (M)	2504	G5C 1A5
121	Beaulieu, Rachel (F)	2504	
122	Bouillon, Rodrigue (M)	2515	G5C 2W4
123	B. Bouillon, Carmen(F)	2515	
124	Lévesque, Marc (M)	2518	G5C 1A5
125	C. Lévesque, Marcel(F)	2518	
126	Côté, Sylvain (M)	2532	
127	Côté, Madeleine (F)	2532	
128	Ratté, Roger (M)	2546	
129	Ratté, Edith (F)	2546	
130	Simard, Pierre (M)	2560	
131	Michaud, Sonia (F)	2560	
132	Michaud, G. Sylvie (F)	2588	
133	Gendron, Jean-Guy (M)	2588	
134	Gendron, Agnès (F)	2588	
135	Gendron, Yves (M)	2588	
136	Gendron, Maryse (F)	2588	
137	Gendron, Sébastien (M)	2588	
138	Desbiens, Thérèse (F)	2605	G5C 2Z1
139	Heckey, Doris (F)	2605	
140	Fortin, Réal (M)	2605	
141	Tremblay, Jeannine (F)	2606	G5C 1A6
142	Larocque, Eddy (M)	2606	
143	Blouin, Christian (M)	2606	
144	Hovington, Johanne (F)	2606	
145	Turcotte, Bertrand (M)	2615	G5C 2Z1
146	Turcotte, Lise (F)	2615	
147	Savard, Robert (M)	2619	
148	Dion, Denise (F)	2619	
149	Pelletier, Joseph (M)	2622	G5C 1A6
150	Pelletier, Lorraine(F)	2622	
151	Bérubé, Bertrand (M)	2680	
152	Bérubé, Marie (F)	2680	
		2694	NAPOLEON G5C 1A6
153	St-Jean, Ghyslain (M)	app.1	
154	St-Jean, Lisette (F)	app.1	
155	Morin, Odile (F)	app.2	
156	Morin, Marie-C. (F)	app.2	
157	Ouellet, Bernard (M)	app.3	
158	D. Ouellet, Réjean(F)	app.3	
159	Parent, Denis-G. (M)	2704	G5C 1A6
160	Parent, Ginette (F)	2704	
161	Letellier, Jean (M)	2706	
162	Letellier, Andrée (F)	2706	
163	Gagnon, Jean-C. (M)	2730	
164	Desbiens, Lyne (F)	2730	
165	Dioury, Mohamed (M)	2732	
166	Paquette, Dominique(F)	2732	
167	Belzile, Jacques (M)	2746	
168	Couillard, Denise (F)	2746	
169	Babin, Rodrigue (M)	2748	
170	Landry, Nicole (F)	2748	G5C 1A6
171	Tremblay, Fabien (M)	2760	
172	Tremblay, Joseph-E.(M)	2760	
173	Tremblay, Mariette (F)	2760	
174	Tremblay, Marc-A. (M)	2760	
175	Tremblay, Serge (M)	2760	
176	Ross, Jean (M)	2762	
177	Ross, Marie (F)	2762	
178	Ross, Maurice (M)	2762	
179	Gosselin, Renaud (M)	2774	
180	Desrosiers, Gaétane(F)	2774	
181	Tessier, Mario (M)	2776	
182	Lapierre, T. Chanta(F)	2776	
183	Gagnon, Renée (F)	2788	
184	Pomerleau, Lise (F)	2788	
185	Lapointe, Roger (M)	2790	
186	Lepage, Robin (M)	2804	
187	B. Lepage, Roselyne(F)	2804	
188	Morin, Normand (M)	2806	
189	Morin, Jeanne (F)	2806	
190	Pineault, Maurice (M)	2818	
191	Gagnon, Thérèse (F)	2818	
192	Pineault, Manon (F)	2818	
193	Pineault, Daniel (M)	2820	
194	Pineault, Linda (F)	2820	
195	Gendron, Marcel (M)	2830	
196	Gendron, Hélène (F)	2830	
197	Bernier, Michel (M)	2832	
198	Bernier, Nicole (F)	2832	
199	Turcotte, Claude (M)	2846	
200	Gagné, Denise (F)	2846	
201	Larouche, Pierre (M)	2848	
202	Fréchette, Marlène (F)	2848	
203	Lavoie, Gaston (M)	2862	
204	Lepage, Micheline (F)	2862	
205	Michaud, Denis (M)	2864	
206	Turbide, Rachel (F)	2864	
207	Martin, Serge (M)	2878	
208	Cardinal, Monique (F)	2878	
209	Frenette, Pierre (M)	2880	
			PIUZE
210	Desroches, Gaston (M)	2608	G5C 1A1
211	Desroches, Fernande(F)	2608	
212	Desroches, Yves (M)	2608	
213	Dubuc, Jean (M)	2621	G5C 1A2
214	L. Dubuc, Ginette (F)	2621	
215	Fortin, Guy (M)	2626	G5C 1A1
216	St-Pierre, Maryse (F)	2626	
217	Cauchon, Jacques (M)	2635	G5C 1A2
218	Cauchon, Monique (F)	2635	
219	Lévesque, Claire (F)	2635	
220	Jean, Régis (M)	2642	G5C 1A1
221	Jean, Madeleine (F)	2642	
222	Jean, Alain (M)	2642	
223	Jean, Sylvie (F)	2642	
224	Ward, Allen (M)	2649	G5C 1A2
225	G. Ward, Diane (F)	2649	
226	Lafontaine, Julien (M)	2663	
227	R. Lafontaine, Laur(F)	2663	
228	Lafontaine, Suzie (F)	2663	

RURAL/RURALE

N° | page | N° | of/de

polling division / section de vote

electoral district/circonscription

CHARLEVOIX

certified / certifié

signature(s)-enumerator(s) / signature(s)-recenseur(s)

Claire Blanchard | Huguette [illegible]

URBAN/URBAINE

187 | 2 | 3

F 303 — 85M-7-79

PRELIMINARY LIST OF ELECTORS

ELECTIONS CANADA

LISTE PRÉLIMINAIRE DES ÉLECTEURS

160393

This list of qualified electors for the polling division number as set out below was prepared for use at the pending federal election from information obtained at the enumeration and has been certified by the signature(s) below as to completeness and correctness so far as is possible.

La présente constitue la liste des électeurs de la section de vote dont le numéro apparaît plus bas préparée en vue de l'élection fédérale en cours d'après les renseignements recueillis lors du recensement. Le(s) recenseur(s) y a(ont) apposé sa(leur) signature, affirmant que cette liste est aussi complète et exacte que possible.

N°	PIUZE (SUITE)			
229	Lafontaine, Martine(F)	2663	G5C	1A2
230	Lafontaine, Carole (F)	2663		
231	Bouchard, Emile (M)	2663		
232	Dion, Lucien (M)	2670	G5C	1A3
233	Dion, Jeannine (F)	2670		
234	Dion, André (M)	2670		
235	Dion, Sylvain (M)	2670		
236	Gagné, Rolland (M)	2684		
237	Gagné, Hermance (F)	2684		
238	Belzile, Gaston (M)	2687	G5C	1A2
239	Richard, Michèle (F)	2687		
240	Gagnon, Jean-Eudes (M)	2698	G5C	1A3
241	Gagnon, Diane (F)	2698		
242	Langevin, Réal (M)	2701	G5C	1A2
243	Rochette, Gaétane (F)	2701		
244	Langlois, Philippe (M)	2712	G5C	1A3
245	Langlois, Marie-P. (F)	2712		
246	Langlois, Denis (M)	2712		
247	Otis, Roger (M)	2721	G5C	1A2
248	Otis, Pierrette (F)	2721		
249	Lefrançois, Marc (M)	2728	G5C	1A3
250	T. Lefrançois, Brig(F)	2728		
251	Hovington, Norbert (M)	2742		
252	L. Hovington, Rina (F)	2742		
253	Hovington, Steeve (M)	2742		
254	Groulx, Albert (M)	2743	G5C	1A2
255	Groulx, André (M)	2743		
256	Doyer, Suzanne (F)	2743		
257	Corbey, Lily (F)	2743		
258	Michaud, André (M)	2756	G5C	1A3
259	Michaud, Linda (F)	2756		
260	D. Deschênes, Hugue(F)	2759	G5C	1A2
261	Deschênes, Lise (F)	2759		
262	Roussel, Mario (M)	2772	G5C	1A3
263	Roussel, Patricia (F)	2772		
264	Bouchard, Gaétan (M)	2773	G5C	1A2
265	Vignola, Jean-G. (M)	2787		
266	Vignola, Louisselle(F)	2787		
267	Marin, Réjean (M)	2790	G5C	1A3
268	Gauthier, Murielle (F)	2790		
269	Gagnon, Réjean (M)	2801	G5C	1A2
270	D. Gagnon, Solange (F)	2801		
271	Caron, Gaétane (F)	2812	G5C	1A3
272	Talbot, Gilles (M)	2815	G5C	1A2
273	Talbot, Madeleine (F)	2815		
274	Talbot, Sonia (F)	2815		
275	Caron, Yves-Marie (M)	2829	G5C	1A2
276	Caron, Nicole (F)	2829		
277	Ouellet, Gino (M)	2832	G5C	1A3
278	G. Ouellet, Armande(F)	2832		
279	Gauthier, Gaétan (M)	2839	G5C	1A2
280	Fortin, Charlotte (F)	2839		
281	Gagnon, Charles-E. (M)	2849		
282	Gagnon, Lise (F)	2849		
283	Marcotte, Michel (M)	2864	G5C	1A3
284	Marcotte, Lise (F)	2864		
285	Marcotte, Vincent (M)	2864		
286	Tremblay, Raymond (M)	2865	G5C	1A2
287	Tremblay, Eric (M)	2865		
288	Tremblay, Nathalie (F)	2865		
289	Lessard, Sylvain (M)	2865		

N°	ST-LAURENT			
290	Sirard, André (M)	1414	G5C	2Z2
291	Sirard, Pierrette (F)	1414		
292	Lavoie, Jean-C. (M)	1419	G5C	2Z3
293	Lavoie, Louise (F)	1419		
294	Sirois, Yves-Marie (M)	1424	G5C	2Z2
295	Sirois, Sylvie (F)	1424		
296	Therriault, Georges(M)	1438	G5C	2Z2
297	Therriault, Mariel.(F)	1438		
298	Boileau, Jacques (M)	1454		
299	Boileau, Lise (F)	1454		
300	Gagnon, Viateur (M)	1468		
301	B. Gagnon, Lisette (F)	1468		

RURAL/RURALE

N° | page | N° | of/de

polling division / section de vote

electoral district/circonscription

CHARLEVOIX

certified / certifié — signature(s) enumerator(s) / signature(s) recenseur(s)

Claire Blanchard — Huguette [illegible]

187 3 3

F 303 PRELIMINARY LIST OF ELECTORS

8.5M-7-79

ELECTIONS CANADA

LISTE PRÉLIMINAIRE DES ÉLECTEURS 160394

This list of qualified electors for the polling division number as set out below was prepared for use at the pending federal election from information obtained at the enumeration and has been certified by the signature(s) below as to completeness and correctness so far as is possible.

La présente constitue la liste des électeurs de la section de vote dont le numéro apparaît plus bas préparée en vue de l'élection fédérale en cours d'après les renseignements recueillis lors du recensement. Le(s) recenseur(s) y a(ont) apposé sa(leur) signature, affirmant que cette liste est aussi complète et exacte que possible.

N°	ALBANEL		
1	Brisson, Roger (M)	17	G5C2R2
2	Ouellet, Nicole (F)	17	
3	Blouin, Réal (M)	17A	G5C2R2
4	Blouin, Camil (M)	17A	
5	Blouin, Gaëtane (F)	17A	
6	Tremblay, Réo	18	G5C2R2
7	Breton, Rosetta (F)	18	
8	Tremblay, Violaine (F)	18	
9	Tremblay, Suzie (F)	18	
10	Carrier, Lionel (M)	18A	G5C2R2
11	Cantin, Mariette (F)	18A	
12	Carrier, Gérald (M)	18A	
13	Carrier, Joël (M)	18A	
14	Carrier, Guylaine (F)	18A	
15	Carrier, Suzie (F)	18A	
16	Landry, Pierre (M)	18A	
17	Lavoie, Clément (M)	19	G5C2R2
18	Potvin, Lavoie, Monette (F)	19	
19	Landry, Sylvio (M)	19A	G5C2R2
20	Ouellet, Landry, Louisette (F)	19A	
21	Landry, Marc (M)	19A	
22	Deschênes, Serge (M)	20	G5C2R2
23	Bouchard,Deschênes, Johanne (F)	20	
24	Roy, Gérard (M)	20A	G5C2R2
25	Roy, Claudette (F)	20A	
26	Roy, Guylaine (F)	20A	
27	Fournier, Gilbert (M)	21	G5C2R2
28	Fournier, Angéline (F)	21	
29	Fournier, Lynda (F)	21	
30	St-Laurent, Réal (M)	21A	G5C2R2
31	St-Laurent, Mme Réal (F)	21A	
32	Gendron, Lisette (F)	22	G5C2R2
33	Dufour, Marc-Aurèle (M)	22A	G5C2R2
34	Fortin, Guylaine (F)	22A	
35	Farcy, Duncan (M)	23	G5C2R2
36	Farcy, Pauline (F)	23	
37	Lemelin, Gilles (M)	23A	G5C2R2
38	Lemelin, Danielle (F)	23A	
39	Cyrs, Claude (M)	24	G5C2R2
40	Cyrs, Edith (F)	24	
41	Pelletier, Réjean (M)	24A	G5C2R2
42	Pelletier, Marielle (F)	24A	
43	Tremblay, Maurice (M)	25	G5C2R2
44	Tremblay, Lorraine (F)	25	
45	Tremblay, Stephen (M)	25	
46	Couillard, Mario (M)	25A	G5C2R2
47	Bouchard, Hélène (F)	25A	
48	Lepage, Roger (M)	26	G5C2R2
49	Racine, Huguette (F)	26	
50	Mayotte, Robert (M)	26A	G5C2R2
51	Martin, Sylvie (F)	26A	
52	Tremblay, Philippe (M)	27	G5C2R2
53	Simard,Tremblay, Rose (F)	27	
54	Tremblay, Sylvain (M)	27	
55	Tremblay, Chantale (F)	27	
56	Bernier, Jean-Claude (M)	27A	G5C2R2
57	Bernier, Cécilia (F)	27A	
58	Gauthier, Mario (M)	28A	G5C2R2
59	Gauthier, Jacqueline (F)	28A	
60	Lavoie, Louis-Philippe (M)	29A	G5C2R2
61	Lavoie, Lily (F)	29A	
62	Pelletier, Réginald (M)	29A	
63	Bouchard, Réal (M)	30	G5C2R2
64	Bouchard, Carmem (F)	30	G5C2R2
65	Bouchard, Denis (M)	30	
66	Lizotte, Georges (M)	31	G5C2R2
67	Ouellette, Jacqueline (F)	31	
68	Lizotte, Harold (M)	31	
69	Tremblay, Rénald (M)	31A	G5C2R2
70	Tremblay, Francis (M)	31A	
71	Bouchard, Denise (F)	31A	
72	Lévesque, Edouard (M)	32	G5C2R2
73	Ouellet, Berthe (F)	32	
74	Lévesque, Michel (M)	32	
75	Imbeault, Julien (M)	32A	G5C2R2
76	Imbeault, Murielle (F)	32A	
77	Bélanger, Arthur (M)	33	G5C2R2
78	Bélanger, Suzanne (F)	33	
79	Blouin, Romain (M)	33A	G5C2R2
80	Sénéchal, Francine (F)	33A	
81	Desbiens, Henrio (M)	34	G5C2R2
82	Lavoie, Doris (F)	34	
83	Bélanger, Daniel (M)	34A	G5C2R2
84	Bélanger, Monique (F)	34A	
85	Harrisson, Steven (M)	35	G5C2R2
86	Harrisson, Yvonne (F)	35	
87	Desbiens, Justien (M)	35A	G5C2R2
88	Desbiens, Anne (F)	35A	
89	Cassista, Julien (M)	37	G5C2R2
90	Cassista, Alice (F)	37	
91	Tremblay, Yves (M)	37A	G5C2R3
92	Fraser, Micheline (F)	37A	
93	Méthot, Mario (M)	47	G5C2R4
94	Thériault,Méthot, Jacynthe(F)	47	
95	Fortin, Napoléon (M)	48	G5C2R4
96	Fortin, Marcelle (F)	48	
97	Carrier, Omer (M)	48A	G5C2R4
98	Thibeault, Mariette (F)	48A	
99	Boivin, Magella (M)	49	G5C2R4
100	Boivin, Emilie (F)	49	
101	Aubin, Yves (M)	49A	G5C2R4
102	Aubin, Denise (F)	49A	
103	Lavoie, Armand (M)	50	G5C2R4
104	Lavoie, Jeannine (F)	50	
105	Bouchard, Dominique (F)	50A	G5C2R4
106	St-Laurent, Jacinthe (F)	50A	
107	Litalien, Jean-Claude (M)	51	G5C2R4
108	Allard,Litalien, Irma (F)	51	
109	Turgeon, Richard (M)	51A	G5C2R4
110	Ross, Rosaire (M)	52	G5C2R4
111	Bouchard, Lise (F)	52	
112	Bouchard, Murielle (F)	52	
113	Guay, Jacques (M)	52A	G5C2R4
114	Guay, Jeannine (F)	52A	
115	Desjardins, Jacques (M)	53	G5C2R4
116	Tremblay, Josée (F)	53	
117	Beaulieu, Placide (M)	53A	G5C2R4
118	Beaulieu, Rolande (F)	53A	
119	Allard, Gabriel (M)	54	G5C2R4
120	Allard, Denis (M)	54	
121	Allard, Marie-Lourde (F)	54	
122	Allard, Anna (F)	54	
123	Larouche, Russel (M)	54A	G5C2R4
124	Jean, Marcelle (F)	54A	
125	Beaulieu, Omer (M)	55	G5C2R4
126	Beaulieu, Gisèle (F)	55	

RURAL/RURALE

N° | page | N° | of/de

polling division / section de vote

electoral district/circonscription

Chicoutimi

certified / certifié

signature(s)-enumerator(s) / signature(s)-recenseur(s)

Réjeanne Boussette | Joseph Martin

URBAN/URBAINE

N° 188

page N° 1 of/de 7

polling division / section de vote

160395

F 303 **PRELIMINARY LIST OF ELECTORS**

8.5M-7-79

ELECTIONS CANADA

LISTE PRÉLIMINAIRE DES ÉLECTEURS

This list of qualified electors for the polling division number as set out below was prepared for use at the pending federal election from information obtained at the enumeration and has been certified by the signature(s) below as to completeness and correctness so far as is possible.

La présente constitue la liste des électeurs de la section de vote dont le numéro apparaît plus bas préparée en vue de l'élection fédérale en cours d'après les renseignements recueillis lors du recensement. Le(s) recenseur(s) y a(ont) apposé sa(leur) signature, affirmant que cette liste est aussi complète et exacte que possible.

N°	ALBANEL		
127	Lapointe, Richard (M)	55A	G5C2R4
128	Mailloux, Murielle (F)	55A	
129	Tremblay, Michel (M)	56A	G5C2R4
130	Tremblay, Jeannelle (F)	56A	
131	Charest, Lionel (M)	57	G5C2R4
132	Charest, Mme Lionel (F)	57	
133	Charest, Sylvain (M)	57	
134	Charest, Pierre (M)	57	
135	Poulin De Courval, Maurice (M)	57A	G5C2R4
136	Poulin De Courval, Rachelle (F)	57A	
137	Poulin De Courval, Nancy (F)	57A	
138	Tremblay, Daniel (M)	58A	G5C2R4
139	Tremblay, Mme Daniel (F)	58A	
140	Gendron, Sylvie (F)	93	G5C2R5
141	Tremblay, Serge (M)	93A	G5C2R5
142	Tremblay, Christian (M)	93A	
143	Dion,Tremblay, Réjeanne (F)	93A	
144	Bouillon, Roger (M)	94	G5C2R5
145	Bouillon,Lavoie, Hélène (F)	94	
146	Leblanc, Paul (M)	94A	
147	Leblanc, Huguette (F)	94A	
148	Imbeault, Gilles (M)	95	G5C2R5
149	Imbeault, Guy (M)	95	
150	Racine,Imbeault,Gabrielle (F)	95	
151	Imbeault, Christine (F)	95	
152	Pelletier, Yvon (M)	95A	G5C2R5
153	Pelletier, Bruno (M)	95A	
154	Allaire, Anita (F)	95A	
155	Martin, Claude (M)	96	G5C2R5
156	Ainsley, Dany (M)	96	
157	Ainsley, Line (F)	96	
158	Racine, Lisette (F)	96	
159	Bélanger, Laurien (M)	96A	
160	Vermette, Clermonde (F)	96A	
	BARRY		
161	Morissette, Jean-Yves (M)	3009	G5C3K5
162	Bérubé, Ginette (F)	3009	
163	Normand, Clarence (M)	3017	
164	Normand, Jacynthe (F)	3017	
165	Gosselin, Claudelle (F)	3021	
166	Gosselin, Martine (F)	3021	
167	Gosselin, Doris (F)	3021	
168	Gosselin, Gaétane (F)	3021	
169	Leblanc, Richard (M)	3033	
170	Leblanc, Lucienne (F)	3033	
171	Gallant, Marcel (M)	3034	G5C3K6
172	Gallant, Gaétane (F)	3034	
173	Marquis, Régis (M)	3043	G5C3K5
174	Poirier, Jasmine (F)	3043	
175	Bouchard, Thérèse (F)	3053	
176	Brisson, Bruno (M)	3054	G5C3K6
177	Bouchard, Marcel (M)	3054	
178	Lévesque, Marie (F)	3054	
179	Rioux, Pierre (M)	3063	G5C3K5
180	Rioux, Benoit (M)	3063	
181	Rioux, Diane (F)	3063	
182	Rioux, Manon (F)	3063	
183	Lessard, Mario (M)	3064	G5C3K6
184	Saulnier, Ginette (F)	3064	
185	Tremblay, Harold (M)	3073	G5C3K5
186	Massey, Angéline (F)	3073	

N°	BARRY		
187	Michaud, Normand (M)	3074	G5C3K6
188	Michaud, Fernand (M)	3074	
189	Michaud, Cécile (F)	3074	
190	Boudreau, Conrad (M)	3083	G5C3K5
191	Boudreau, Edmond (M)	3083	
192	Boudreau, Mariette (F)	3083	
193	Auclair, Réal (M)	3084	G5C3K6
194	Auclair, Charlotte (F)	3084	
195	Vallières, Emilien (M)	3093	G5C3K5
196	Vallières, Mireille (F)	3093	
197	Bérubé, Pierre-André (M)	3094	
198	Champagne, Romain (M)	3103	
199	Chouinard, Suzanne (F)	3103	
200	Hovington, Rémi (M)	3104	G5C2K6
201	Hovington, Patricia (F)	3104	
202	Lévesque, Siméon (M)	3113	G5C3K5
203	Lévesque, Mme Siméon (F)	3113	
204	Bouchard, Donald (M)	3114	G5C3K6
205	Carol, Jean (F)	3114	
206	Bouchard, Paul-André (M)	3123	G5C3K5
207	Bouchard, H. Monique (F)	3123	
208	Bernier, Régis (M)	3133	G5C3K5
209	Bernier, Solange (F)	3133	
210	D'Astous, Marius (M)	3134	G5C3K6
211	Dion, Colette (F)	3134	
212	Fortin, Jacques (M)	3143	G5C3K5
213	Maltais, Lise (F)	3143	
214	Joncas, Gaston (M)	3144	G5C3K6
215	Joncas, Michelle (F)	3144	
216	Nadeau, Bertrand (M)	3153	G5C3K5
217	Nadeau, Adrienne (F)	3153	
218	Gagné, Yvan (M)	3163	
219	Gagnon, Claude (M)	3194	
220	Gagnon, Suzy (F)	3194	
221	Marcoux, René (M)	3203	
222	Milliard, Colette (F)	3203	
223	Desrosiers, Victor (M)	3204	G5C3K6
224	Hovington, Jocelyne (F)	3204	
225	Proulx, Jacqueline (F)	3213	G5C3K5
226	Proulx, Johanne (F)	3213	
	COUILLARD		
227	Néron, Roger (M)	1507	G5C3L4
228	Devost, Pierrette (F)	1507	
229	Gosselin, Hugues (M)	1508	G5C3L2
230	Gosselin, Cédile (F)	1508	
231	Vallée, Claude (M)	1517	G5C3L4
232	Vallée, Guylaine (F)	1517	
233	Tremblay, Suzanne (F)	1534	G5C3L2
234	Dugas, Claude (M)	1527	G5C3L4
235	St-Pierre, Renée-Jeanne (F)	1527	
236	Boudreault, Michel (M)	1534	G5C3L2
237	Desrosiers, Diane (F)	1534	
238	Germain, Louis (M)	1537	G5C3L4
239	Henri, Johanne (F)	1537	
240	Savard, Gaétan (M)	1544	G5C3L2
241	Savard, Lise (F)	1544	
242	Lagacé, Mario (M)	1547	G5C3L4
243	Lagacé, Hélène (F)	1547	
244	Gauthier, Normen (M)	1554	G5C3L2
245	Gauthier, Linda (F)	1554	
246	Hovington, Henri (M)	1557	G5C3L4

RURAL/RURALE

N° | page | N° | of/de

polling division / section de vote

electoral district/circonscription: Charlevoix

certified / certifié

signature(s)-enumerator(s) / signature(s)-recenseur(s): Réjeanne Côté-Simard — Rose-Ste Martin

URBAN/URBAINE

N° 188 | page N° 2 of/de 4

polling division / section de vote

F 303 — 8.5M-7.79

PRELIMINARY LIST OF ELECTORS

ELECTIONS CANADA

LISTE PRÉLIMINAIRE DES ÉLECTEURS

160396

This list of qualified electors for the polling division number as set out below was prepared for use at the pending federal election from information obtained at the enumeration and has been certified by the signature(s) below as to completeness and correctness so far as is possible

La présente constitue la liste des électeurs de la section de vote dont le numéro apparaît plus bas préparée en vue de l'élection fédérale en cours d'après les renseignements recueillis lors du recensement. Le(s) recenseur(s) y a(ont) apposé sa(leur) signature, affirmant que cette liste est aussi complète et exacte que possible.

N°	COUILLARD		
247	Hovington, Lise (F)	1557	G5C3L4
248	Tremblay, David (M)	1564	G5C3L2
249	Desruisseaux, Marie (F)	1564	
250	Truchon, Euclide (M)	1567	G5C3L4
251	Truchon, Glorianne (F)	1567	
252	Hachey, Guy (M)	1572	G5C3L2
253	Couillard, Marise (F)	1572	
254	Dubé, Marcel (M)	1578	
255	Guérin, Johanne (F)	1578	
256	Tremblay, Réal (M)	1583	G5C3L4
257	Litalien, Christiane (F)	1583	
258	Thibeault, Jean (M)	1588	G5C3L2
259	Thibeault, Sylvie (F)	1588	
260	Thibeault, Monique (F)	1588	
261	Demeule, Céline (F)	1598	
262	Gendreau, Marc (M)	1603	G5C3L4
263	Gendreau, Francine (F)	1603	
264	Chouinard, Richard (M)	1608	G5C3L2
265	Harvey, Marthe (F)	1608	
266	Martin, Réal (M)	1628	
267	Martin, Daniel (M)	1628	
268	Martin, Yolande (F)	1628	
269	Martin, Sylvie (F)	1628	
270	Martin, Nancy (F)	1628	
271	Chamberland, Daniel (M)	1638	
272	Chamberland, Lise (F)	1638	
273	Fortin, Denis (M)	1648	
274	Fortin, Georgette (F)	1648	
275	Dubois, Yvon (M)	1655	G5C3L3
276	Dubois, Sylvie (F)	1655	
	DES COLOMBIERS		
277	Dallaire, Alain (M)	1508	G5C3L6
278	Marchand, Pauline (F)	1517	
279	Tremblay, Jacques (M)	1522	G5C3L5
280	Tremblay, Aline (F)	1522	
281	Proulx, Yolande (F)	1527	G5C3L6
282	Gaudreau, Edouard (M)	1532	G5C3L5
283	Gaudreau, Damienne (F)	1532	
284	Gaudreau, Sonia (F)	1532	
285	Desbiens, Kathy (F)	1537	
286	Tremblay, Guy (M)	1542	
287	Tremblay, Renée (F)	1542	
288	Audet, Jean (M)	1547	G5C3L6
289	Audet, Pauline (F)	1547	
290	Joly, Gaëtan (M)	1557	
291	Dion, Eveline (F)	1557	
292	Ouellet, Andrée (F)	1577	
293	Bélanger, Pascal (M)	1589	
294	Lévesque, Louise-Martine (F)	1589	
295	Desjardins, Simone (F)	1595	
296	Desjardins, Marise (F)	1595	
297	Martel, Patrick (M)	1601	
298	Martel, Colette (F)	1601	
299	Limosi, Robert (M)	1621	
300	Limosi, France (F)	1621	
301	Champoux, Guy (M)	1631	
302	Thellend, Lucie (F)	1631	
303	Desbiens, Gérald (M)	1641	
304	Desbiens, Michaud, Colette (F)	1641	
305	Lévesque, Jacques (M)	1657	
306	Bernier, Ginette (F)	1657	

N°	FAFARD		
307	Dumais, Alain (M)	1517	G5C3J8
308	Dumais, Jeannine (F)	1517	
309	Dumais, Hélène (F)	1517	
310	Blanchard, Jacques (M)	1538	G5C3J5
311	Langlois, Pierre (M)	1545	G5C3J7
312	Malouin, Cathy (F)	1545	
313	Savard, Michel (M)	1548	G5C3J5
314	Lajoie, Andrée (F)	1548	
315	Couture, Renauc (M)	1558	G5C3J5
316	Bérubé, Pierrette (F)	1558	
317	Labrie, Mario (M)	1568	G5C3J5
318	Huard, Noëlla (F)	1568	
319	Turcotte, Serge (M)	1581	G5C3J7
320	Turcotte, Francine (F)	1581	
321	Fortin, Mario	1588	G5C3J5
322	Caron, Fortin, Carole (F)	1588	
323	Ducasse, Mario (M)	1608	G5C3J5
324	Chrétien, Lison (F)	1608	
325	Chouinard, Serge (M)	1609	G5C3J7
326	Tremblay, Chouinard, Lily (F)	1609	
327	Parisé, Jean-Charles (M)	1619	G5C3J7
328	Allard, Zénon (M)	1631	G5C3J7
329	Allard, Aline (F)	1631	
330	Poirier, Sonia (F)	1631	
331	Boulet, Wilson (M)	1635	G5C3J7
332	Dugal, Lise (F)	1635	
333	Harel, Alain (M)	1641	G5C3J7
334	Harel, Claire (F)	1641	
335	Caron, Magella (M)	1658	G5C3J5
336	Caron, Yvonne (F)	1658	
337	Roy, Monique (F)	1661	G5C3J7
338	Bénard, Michel (M)	1668	G5C3J5
339	Guénard, France (F)	1668	
340	Bouchard, Fernand (M)	1678	G5C3J5
341	Arseneault, Thérèse (F)	1678	
342	Bourassa, Alain (M)	1688	G5C3J5
343	Bourgoin, Johanne (F)	1688	
344	Simard, Patrick (M)	1698	G5C3J5
345	Murray, Simard, Gisèle (F)	1698	
346	Ruel, Jacques (M)	1708	G5C3J5
347	Bouchard, Marielle (F)	1708	
348	Charest, Normand (M)	1713	G5C3J6
349	Charest, Noëlla (F)	1713	
350	Savard, Jacques (M)	1723	G5C3J6
351	Savard, Lily (F)	1723	
352	Simard, Marc (M)	1733	G5C3J6
353	Simard, Ginette (F)	1733	
354	Sénéchal, René (M)	1753	G5C3J6
355	Sénéchal, Lisette (F)	1753	
	LABROSSE		
356	Fortin, Jacques (M)	1384	G5C3L9
357	Fortin, Diane (F)	1384	
358	Jourdain, Charles-Henri (M)	1394	G5C3L9
359	Jourdain, Anne-Marie (F)	1394	
360	Brillant, Henri-Paul (M)	1414	G5C3L9
361	Brillant, Louisette (F)	1414	
362	Brisson, Michel (M)	1419	
363	Tremblay, Alain (M)	1428	G5C3L9
364	Bouchard, Diane (F)	1428	
365	Arseneault, Léopold (M)	1429	
366	Tremblay, Ginette (F)	1429	

RURAL/RURALE

N° | page N° of/de

polling division / section de vote

electoral district / circonscription

Charlevoix

certified / certifié

signature(s) enumerator(s) / signature(s) recenseur(s)

Réjeanne Provencher | Joseph Martin

URBAN/URBAINE

N° 188 | page N° 3 of/de 7

polling division / section de vote

160397

F 303 **PRELIMINARY LIST OF ELECTORS**

85M-7-79

ELECTIONS CANADA

LISTE PRÉLIMINAIRE DES ÉLECTEURS

This list of qualified electors for the polling division number as set out below was prepared for use at the pending federal election from information obtained at the enumeration and has been certified by the signature(s) below as to completeness and correctness so far as is possible.

La présente constitue la liste des électeurs de la section de vote dont le numéro apparaît plus bas préparée en vue de l'élection fédérale en cours d'après les renseignements recueillis lors du recensement. Le(s) recenseur(s) y a(ont) apposé sa(leur) signature, affirmant que cette liste est aussi complète et exacte que possible.

N°	LABROSSE		
367	Martin, Ghislain (M)	1448	G5C3L9
368	Martin, Louise S. (F)	1448	G5C3L9
369	Savard, Jean-Pierre (M)	1458	G5C3L9
370	Savard, Rose (F)	1458	
371	Côté, Jean-Marc (M)	1467	G5C3L7
372	Godbout, Honoré (M)	1468	G5C3L9
373	Godbout, Jeannette (F)	1468	
374	Verreault, Carol (M)	1478	G5C3L9
375	Caron, Gaëtane (F)	1478	
376	Laflamme, Réal (M)	1488	G5C3L9
377	Laflamme, Madeleine (F)	1488	
378	Laflamme, Yvan (M)	1488	
379	Laflamme, Sylvain (M)	1488	
380	Laflamme, Line (F)	1488	
381	Croussette, Jocelyn (M)	1488	
382	Quinn, Benoit (M)	1489	G5C3L7
383	Durand, Lise (F)	1489	
384	Caron, Raynald (M)	1498	G5C3L9
385	Chamberland,Caron, Lise (F)	1498	
386	Soucy, Pierre (M)	1507	G5C3L7
387	Soucy, France (F)	1507	
388	Barra, Jean-Luc (M)	1508	G5C3L9
389	Barra, Madeleine (F)	1508	
390	Gauthier, Louis-Marie (M)	1517	G5C3L7
391	Gauthier, Ghislaine (F)	1517	
392	Bernatchez, Raynald (M)	1527	G5C3L7
393	Bernatchez, Carméline (F)	1527	
394	Chapados, Camille (M)	1527	
395	Chapados, Rita (F)	1527	
396	Tremblay, Réal (M)	1528	G5C3L9
397	Fréchette, Alain (M)	1537	G5C3L7
398	Fréchette, Line (F)	1537	
399	Ouellet, Normand (M)	1538	G5C3L9
400	Cyr, Marie-Andrée (F)	1538	
401	Rousseau, Rachel (F)	1538	
402	Boudreau, Théodore (M)	1547	G5C3L7
403	Boudreau, Jacinthe (F)	1547	
404	Lajoie, Stéphane (M)	1548	G5C3L9
405	Lajoie, Claude (M)	1548	
406	Lajoie, Michel (M)	1548	
407	Lajoie, Jean, Denise (F)	1548	
408	Aubut, Ferdinand (M)	1557	G5C3L7
409	Bouchard,Aubut,Marie-Andrée(F)	1557	
410	Gentil, Henri (M)	1564	G5C3L9
411	Pineault, Micheline (F)	1564	
412	Robichaud, Ginette (F)	1567	G5C3L7
413	Leblanc, Lucien (M)	1574	G5C3L9
414	Migneault, Angéla (M)	1584	G5C3L9
415	Migneault, Marlène (F)	1584	
	BOULEVARD LAFLECHE		
416	Lévesque, Bernard (M)	2205-1	1E2
417	Richard, Johanne (F)	2205-1	
418	Richard, Jeannot (M)	2205-2	
419	Boulanger, Denis (M)	2205-3	
420	Boulanger, Huguette (F)	2205-3	
421	Langlois, Denis (M)	2205-4	
422	Langlois, Monique (F)	2205-4	
423	Béland, Herman (M)	2216	G5C1E4
424	Béland, Jacqueline (F)	2216	
425	Béland, Jacques (M)	2216	
426	Béland, Louise (F)	2216	

N°	BOULEVARD LAFLECHE		
427	Béland, Flore (F)	2216	G5C1E4
428	Morin, Toussaint (M)	2219	G5C3E2
429	Morin, Marie-Ange (F)	2219	
430	Morin, Line (F)	2219	
431	Dubé, Jean-Paul (M)	2231	G5C1E2
432	Dubé, Mme Jean-Paul (F)	2231	
433	Harvey, Thérèse (F)	2233	G5C1E2
434	Drapeau, Raymond (M)	2247	G5C1E2
435	Sirois, Carole (F)	2247	
436	Tremblay, Roger (M)	2257	G5C1E2
437	Harvey, Jean-Yves (M)	2257	
438	Galichon, Thomas (M)	2257	
439	Houde,Larrivée, Fabienne (F)	2257	
440	Petitpas, Andrée (F)	2257	
441	Levesque, Sylvie (F)	2257	
442	Gagnon, André (M)	2260	G5C1E4
443	Nadeau, Gaston (M)	2260	
444	Breton, Marcel (M)	2260	
445	Simard, Jean (M)	2276	G5C1E4
446	Simard, Solange (F)	2276	
447	Simrad, Ernest (M)	2290	G5C1E4
448	Simard, Mme Ernest (M)	2290	
449	Simrad, Laurent (M)	2290	
450	Blanchard, Emmanuel (M)	2314	G5C1E4
451	Blanchard, Georgina (F)	2314	
452	Blanchard, Sylvie (F)	2314	
453	Blanchard, Cathy (F)	2314	
454	Arseneault, Gérald (M)	2314	
455	Arseneault, Nicole (F)	2314	
456	Delarosbil, Alain (M)	2329	G5C1E2
457	Delarosbil, Monique (F)	2329	
458	Michaud, Jean-Marc (M)	2357	G5C1E5
459	Roy, Gabrielle (F)	2357	
460	Michaud, Dany (M)	2357	
461	Michaud, Claure (F)	2357	
462	Pellerin, Réjean (M)	2377	G5C1E5
463	Pellerin, Hélène (F)	2377	
464	Dubé, Jacqueline (F)	2377	
465	Pellerin, Gérard (M)	2389	G5C1E5
466	Beaulieu, Aline (F)	2389	
467	Lebel, Jean-Guy (M)	2401	G5C1E5
468	Proulx,Lebel, Myriam (F)	2401	
469	Beaulieu, Paul (M)	2437	G5C1E5
470	Beaulieu, Olive (F)	2437	
471	Wentholt, Rudy L. (M)	2437	
472	Lamothe, Bernard (M)	2440	
473	Lamothe, Suzelle (F)	2440	
474	Cox, Dennis (M)	2451-1	G5C1E5
475	Beaulieu, Linda (F)	2451-1	
476	Chouinard, Raymond (M)	2451	
477	Bouchard, Claire (F)	2451-3	
478	Lavoie, Jocelyne (F)	2451	
479	Minville, Sylvie (F)	2451	
480	Lévesque, Réjean (M)	2451-4	
481	Thibeault, Johanne (F)	2451-4	
482	Jeannotte, Alain (M)	2451-4	
483	Jeannotte, Reina (F)	2451-4	
484	Bouchard, Yvon (M)	2451-5	
485	Pineault, Line (F)	2451-5	
486	Allard, Chantal (M)	2451-6	
487	Aubin, Pierre (M)	2462	G5C1E4
488	Ouellet, Thérèse (F)	2462	
489	Parisé, Lucille (F)	2465	G5C1E5

RURAL/RURALE		electoral district/circonscription	URBAN/URBAINE	
N°	page N° of/de	Chambly	N° 188	page N° 4 of/de 7
polling division section de vote		certified/certifié signature(s)-enumerator(s)/signature(s)-recenseur(s)	polling division section de vote	

160398

F 303 **PRELIMINARY LIST OF ELECTORS**

ELECTIONS CANADA

LISTE PRÉLIMINAIRE DES ÉLECTEURS

8 SM-7-79

This list of qualified electors for the polling division number as set out below was prepared for use at the pending federal election from information obtained at the enumeration and has been certified by the signature(s) below as to completeness and correctness so far as is possible.

La présente constitue la liste des électeurs de la section de vote dont le numéro apparaît plus bas préparée en vue de l'élection fédérale en cours d'après les renseignements recueillis lors du recensement. Le(s) recenseur(s) y a(ont) apposé sa(leur) signature, affirmant que cette liste est aussi complète et exacte que possible.

N°	BOULEVARD LAFLECHE		N°	BOULEVARD LAFLECHE	
490	Pineault, Louis-Ange (M)	2476 G5C1E4	553	Gauvreau, Richard (M)	2900-6 G5C1E7
491	Pineault, Mme Louis-Ange (F)	2476	554	Isabel, Marcel (M)	2918 G5C1E7
492	Levasseur, Claude (M)	2498 G5C1E4	555	Isabel, Aline (F)	2918
493	Levasseur, Jacqueline (F)	2498			
494	Levasseur, Sylvie (F)	2498		LEBEL	
495	Levasseur, Marc (M)	2498			
496	Levasseur, Alain (M)	2498	556	Emond, Guy (M)	3219
497	Otis, Urbain (M)	2512 G5C1E4	557	Emond, Lison (F)	3219
498	Beaulieu,Otis, Glorianne (F)	2512	558	Maltais, Charles-Edouard (M)	3220 G5C2N6
499	Otis, Lynda (F)	2512	559	Maltais, Arnold (M)	3220
500	Tremblay, Marcel (M)	2568 G5C1E4	560	Maltais, Claudette (F)	3220
501	Tremblay, Anne-Marie (F)	2568	561	Maltais, Manon (F)	3220
502	Tremblay, Marc (M)	2568	562	Boulianne, André (M)	3229 G5C2N5
503	Tremblay, Nelson (M)	2568	563	Boulianne, Line (F)	3229
504	Tremblay, Gérard (M)	2576 G5C1E4	564	Hudon, Richard (M)	3230 G5C3N6
505	Tremblay, Marie-Anne (F)	2576	565	Racine, Johanne (F)	3230
506	Tremblay, Yves (M)	2576	566	Gauvin, Julien (M)	3239 G5C3N5
507	Thibeault, Jules (M)	2600 G5C1E4	567	Gauvin, Andrée (F)	3239
508	Thibeault, Eglantine (F)	2600	568	Roy, Claude (M)	3240 G5C3N6
509	St-Pierre, Gilles (M)	2600	569	Bélanger, Guylaine (F)	3240
510	Dubé, Roger (M)	2616 G5C1E4	570	Chamberland, Paul (M)	3249 G5C3N5
511	Cormier, Louise (F)	2616	571	Chamberland, Marjolaine (F)	3249
512	Lamarre, Paul-Emile (M)	2634 G5C1E4	572	Desjardins, Ghislain (M)	3250 G5C3N6
513	Lamarre, Colette (F)	2634	573	Tremblay,Desjardins,M.Reine(F)	3250
514	Lamarre, Nancy (F)	2634	574	Dion, Donald (M)	3259 G5C3N5
515	Lafontaine, Albert (F)	2650 G5C1E4	575	Dion, Francine (F)	3259
516	D. Lafontaine, Jeannette (F)	2650	576	Poulin, Bertin (M)	3260 G5C3N6
517	Lafontaine, Martine (F)	2650	577	Parisé, Pâquerette (F)	3260
518	Lafontaine, André (M)	2650	578	Dion, Georges (M)	3269 G5C3N5
519	Rochette, Gérard (M)	2673 G5C1E6	579	Dion, Pierrette (F)	3269
520	Lefebvre, Françoise (F)	2673	580	Gagnon, Rémi (M)	3270 G5C3N6
521	Otis, Raymond (M)	2692 G5C1E4	581	Gagné, Guylaine (F)	3270
522	Otis, Louise (F)	2692	582	Marin, Jacques (M)	3279 G5C3N5
523	Otis, Bibianne (F)	2692	583	Dufour, Line (F)	3279
524	Michaud, Jacques (M)	2712 G5C1E4	584	Brisson, Camil (M)	3280 G5C3N7
525	Otis,Michaud, Christiane (F)	2712	585	Harrisson, Linda (F)	3280
526	Normand, Sylvain (M)	2748 G5C1E7	586	Vallières, Claude (M)	3293 G5C3N5
527	Otis, Lyne (F)	2748	587	Vallières, Lise (F)	3293
528	Otis, Fernand (M)	2762 G5C1E7	588	Côté, Guy (M)	3299 G5C3N5
529	Otis, Rose (F)	2762	589	Côté, Joyce (F)	3299
530	Otis, Roberto (M)	2762	590	Parisé, Gabriel (M)	3303 G5C3N5
531	Soucy, Yvon (M)	2780 G5C1E7	591	Parisé, Ginette (F)	3303
532	Soucy, Jacqueline (F)	2780	592	Brassard, Richard (M)	3313 G5C3N5
533	Soucy, Claire (F)	2780	593	Roy,Brassard, Sylvie (F)	3313
534	Soucy, Yves (M)	2780			
535	Lemieux, Rose-Délima (F)	2780		LETELLIER	
536	Deschênes, Rémi (M)	2796 G5C1E7			
537	Deschênes, Victoria (F)	2796	594	Tremblay, Yvan (M)	1525 G5C3M5
538	Deschênes, Gina (F)	2796	595	Tremblay, Mme Yvan (F)	1525
539	Deschênes, Jimmy (M)	2796	596	Gagnon, Roland (M)	1526 G5C3M6
540	Lemieux, Réal (M)	2844 G5C1E7	597	Labrie,Gagnon, Georgette (F)	1526
541	Gendron, Maurice (M)	2860 G5C1E7	598	Maltais, Donald (M)	1535 G5C3M5
542	Gendron, Thérèse (F)	2860	599	Tremblay,Maltais, Diane (F)	1535
543	Gendron, Pierre (M)	2860	600	St-Laurent, Yvon (M)	1536 G5C3M6
544	Harrisson, Antoine (M)	2890 G5C1E7	601	St-Laurent, Cécile (F)	1536
545	Harrisson, Julienne (F)	2890	602	Beaudin, Bernard (M)	1545 G5C3M5
546	Manning, Gabrielle (F)	2900-1 1E7	603	Côté, Line (F)	1545
547	Parent, Roger (M)	2900-3	604	Plante, Jacques (M)	1555
548	Parent, Madeleine (F)	2900-3	605	Boulay, Danielle (F)	1555
549	Parent, Jean-Yves (M)	2900-3	606	Guy, Lionel (M)	1556 G5C3M6
550	Gauvreau, Line (F)	2900-4	607	Tremblay,Guy, Danielle (F)	1556
551	Gauvreau, Carole (F)	2900-4	608	Lebrun, Donald (M)	1565 G5C3M5
552	Aubé, Manon (F)	2900-5	609	Lebrun, Pauline (F)	1565

RURAL/RURALE		electoral district/circonscription	URBAN/URBAINE	
N°	page N° of/de	Châteauguay	N° 188	page N° 5 of/de 7
polling division section de vote		certified/certifié signature(s)-enumerator(s) / signature(s)-recenseur(s)		polling division section de vote

160399

F 303 **PRELIMINARY LIST OF ELECTORS**

ELECTIONS CANADA

LISTE PRÉLIMINAIRE DES ÉLECTEURS

85M-7 79

This list of qualified electors for the polling division number as set out below was prepared for use at the pending federal election from information obtained at the enumeration and has been certified by the signature(s) below as to completeness and correctness so far as is possible.

La présente constitue la liste des électeurs de la section de vote dont le numéro apparaît plus bas préparée en vue de l'élection fédérale en cours d'après les renseignements recueillis lors du recensement. Le(s) recenseur(s) y a(ont) apposé sa(leur) signature, affirmant que cette liste est aussi complète et exacte que possible.

N°	LETELLIER		
610	Anger, Pierre (M)	1566	G5C3M5
611	Tremblay, Danielle (F)	1566	
612	Cantin, Michel (M)	1575	
613	Bouchard, Suzy (F)	1575	
614	Gagné, Normand (M)	1585	
615	Provencher, Jacques (M)	1591	
616	Moreau, Lucie (F)	1591	
617	Thibeault, Bernard (M)	1594	
618	Lechasseur, France (F)	1594	
619	Emond, Rémi (M)	1595	
620	Sirois, Sylvie (F)	1595	
621	Fillion, Daniel (M)	1605	
622	Fillion, France (F)	1605	
623	Dionne, Gilles (M)	1615	
624	Breton, Julie (F)	1615	
625	Martel, Angélo (M)	1625	
626	Martel, Rina (F)	1625	
627	Côté, Yves (M)	1635	
628	Dubé, Suzanne (F)	1635	
	MARIE-VICTORIN		
629	Tremblay, Patrick (M)	2985	G5C3M2
630	Levasseur, Christiane (F)	2985	
631	Lévesque, Jean-Marie (M)	2988	
632	Béland, Lucie (F)	2988	
633	Savard, Jacques (M)	2995	G5C3M1
634	Tremblay, Josée (F)	2995	
635	Sénéchal, Roger (M)	2998	G5C3M2
636	Sénéchal, Lucie (F)	2998	
637	Duchaine, André (M)	3005	G5C3M1
638	Duchaine, Dany (M)	3005	
639	Barrette, Marguerite (F)	3005	
640	Bouchard, André (M)	3008	G5C3M2
641	Dubé, Vianney (M)	3028	
642	Dubé, Gilberte (F)	3028	
643	Maltais, Richard (M)	3041	G5C3M3
644	Martel, Guylaine (F)	3041	
645	Parisé, Claude (M)	3048	G5C3M2
646	Parisé, Mme Claude (F)	3048	
647	Paquet, André (M)	3058	
648	Minville, Lyne (F)	3058	
649	Boulianne, Gilles (M)	3067	G5C3M3
650	Minville, Renée (F)	3067	
651	Hovington, Serge (M)	3068	G5C3M2
652	Hovington, Marlène (F)	3068	
653	Poisson, Gaétan (M)	3077	G5C3M3
654	Fournier, Michèle (F)	3077	
655	Martel, Raynald (M)	3087	G5C3M3
656	Gagné, Esther (F)	3087	
657	Deschênes, Aurélien (M)	3097	G5C3M3
658	Savard, Christiane (F)	3097	
659	Bérubé, Roger (M)	3107	G5C3M3
660	Rousseau, Nicole (F)	3107	
661	Cassistat, André (M)	3108	G5C3M4
662	Lapointe, Louisette (F)	3108	
663	Briand, Lauris (M)	3118	G5C3M4
664	Briand, Monique (F)	3118	
665	Landry, Gilles (M)	3128	G5C3M4
666	Landry, Carole (F)	3128	
667	Vignola, Claudel (M)	3138	G5C3M4
668	Boudreault, Réjeanne (F)	3138	
669	Labrie, Richard (M)	3147	G5C3N1

N°	MARIE-VICTORIN		
670	Richard, Micheline (F)	3147	G5C3N1
671	Houde, Richard (M)	3148	G5C3M4
672	Houde, Claire (F)	3148	
673	Léonard, Allen (M)	3157	G5C3N4
674	Roy, Rita (F)	3157	
675	Gobeil, Jean-Claude (M)	3158	G5C3M4
676	Forget, Réjeanne (F)	3158	
677	Sirois, Bruno (M)	3187	G5C3N1
678	Sirois, Elianna (F)	3187	
679	Coulombe, Denis (M)	3218	G5C3N7
680	Desbiens, Ginette (F)	3218	
681	Rioux, Richard (M)	3228	G5C3N7
682	Forbes, Kathleen (F)	3228	
683	Sirois, Marc (M)	3231	G5C3M2
684	Marcoux, Danielle (F)	3231	
685	Lepage, Clément (M)	3238	G5C3N7
686	Lepage, Suzanne (F)	3238	
687	Gagné, Alain (M)	3248	G5C3N7
688	Chapados, Louisette (F)	3248	
689	Lévesque, Raymond (M)	3258	G5C3N7
690	Lévesque, Madeleine (F)	3258	
691	Desjardins, Serge (M)	3268	G5C3M2
692	Desjardins, Danielle L. (F)	3268	
693	Gosselin, Jean (M)	3278	G5C3N2
694	Gosselin, Linda (F)	3278	
695	Boulianne, Gérald (M)	3322	G5C3N7
696	Chabot,Boulianne, Josette (F)	3322	
697	Coudé, Mario (M)	3332	G5C3N7
698	Haynes, Diane (F)	3332	
699	Dumont, Jacques (M)	3342	G5C3N7
700	Gagné, Louise (F)	3342	
701	Desbiens, Renaud (M)	3362	G5C3N7
702	Tremblay,Desbiens, Aline (F)	3362	
703	Tremblay, Michelle (F)	3362	
704	Martel, Pierre (M)	3372	G5C3N7
705	Martel, Sylvie (F)	3372	
706	Gagnon, Luc (M)	3375	G5C3N3
707	Routhier, Sylvie (F)	3375	
708	Martineau, Claude (M)	3382	G5C3N7
709	Caron, Monique (F)	3382	
710	Migneault, André (M)	3392	G5C3N7
711	Migneault, Louise (F)	3392	
712	Gagné, Gilles (M)	3402	G5C3N7
713	Tremblay, Line (F)	3402	
714	Bourdages, Gary (M)	3412	G5C3N7
715	Arsenault, Mireille (F)	3412	
716	Cassista, Denis (M)	3422	G5C3N7
717	Cassista, Sylvie (F)	3422	
718	Morneau, Alain (M)	3432	G5C3N7
719	Morneau, Doris (F)	3432	
720	Lapointe, Alain (M)	3442	G5C3N7
721	Fortin, Lise (F)	3442	
722	Caron, Claude (M)	3452	G5C3N7
723	Côté, Claudine (F)	3452	
	MATHIEU		
724	Tremblay, Gilbert (M)	1484	G5C3M7
725	Tremblay, Jeannine (F)	1484	
726	Joseph, Janin (M)	1485	G5C3M8
727	Côté, Sylvie (F)	1485	
728	Sénéchal, Louis (M)	1494	G5C3M7
729	Sénéchal, Madeleine (F)	1494	

RURAL/RURALE

N° | page | N° | of/de

polling division / section de vote

electoral district/circonscription: Charlevoix

certified / certifié — signature(s) enumerator(s) / signature(s) recenseur(s): Réjeanne Provencher | Joseph Mastrons

URBAN/URBAINE

N° 188 | page N° 6 | of/de 7

polling division / section de vote

160400

F 303 **PRELIMINARY LIST OF ELECTORS**

ELECTIONS CANADA

LISTE PRÉLIMINAIRE DES ÉLECTEURS

85M-7-79

This list of qualified electors for the polling division number as set out below was prepared for use at the pending federal election from information obtained at the enumeration and has been certified by the signature(s) below as to completeness and correctness so far as is possible.

La présente constitue la liste des électeurs de la section de vote dont le numéro apparaît plus bas préparée en vue de l'élection fédérale en cours d'après les renseignements recueillis lors du recensement. Le(s) recenseur(s) y a(ont) apposé sa(leur) signature, affirmant que cette liste est aussi complète et exacte que possible.

N°	MATHIER		
730	Sénéchal, Brigitte (F)	1494	G5C3M7
731	Sénéchal, Lucie (F)	1494	
732	Côté, Roland (M)	1504	G5C3M7
733	Côté, Herméline (F)	1504	
734	Lavoie, Daniel (M)	1520	G5C3M9
735	Lavoie, Claudine (F)	1520	
736	Tremblay, Yves (M)	1530	G5C3M9
737	Boucher, Dominique (F)	1537	G5C3M8
738	Gagné, Michel (M)	1537	
739	Bouchard, France (F)	1537	
740	Rivard, René (M)	1540	G5C3M9
741	Rivard, Diane (F)	1540	
742	Gauvin, Hélène (F)	1540	
743	Dupont, Jean-Pierre (M)	1547	G5C3M8
744	Lévesque, Christiane (F)	1547	
745	Tremblay, Régis (M)	550	G5C3M9
746	Tremblay, Ginette (F)	1550	
747	Caron, Michel (M)	1560	G5C3M9
748	Lévesque, Nicole (F)	1560	
749	Dion, Laurent (M)	1570	G5C3M9
750	Dion, Line (F)	1570	
751	Lavoie, Yvon (M)	1580	G5C3M9
752	Lavoie, Ghislaine (F)	1580	
753	Lavoie, Joël (M)	1580	
	ST-GELAIS		
754	Pelletier, Gérard (M)	3017	G5C3J9
755	Pelletier, Jocelyn (M)	3017	
756	Pelletier, Jeannine (F)	3017	
757	Bernatchez, Isidore (M)	3033	G5C3J9
758	Bernatchez, Denise (F)	3033	
759	Bernatchez, Agathe (F)	3033	
760	Bouchard, Michel (M)	3047	G5C3J9
761	Harvey, Réjean (M)	3063	G5C3J9
762	Huot, Denise (F)	3063	
763	Boulianne, André (M)	3078	G5C3J9
764	Gagnon, Line (F)	3078	
765	Côté, Marcel (M)	3079	G5C3J9
766	Côté, Hélène (F)	3079	
767	Lajoie, Rosaire (M)	3098	G5C3J9
768	Desgagnés, André (M)	3101	G5C3J9
769	Desgagnés, Thérèse (F)	3103	
770	Charette, Réal (M)	3108	G5C3K3
771	Charette, Gaétane (F)	3108	
772	Bélanger, Lionel (M)	3115	G5C3J9
773	Thibeault, Antoinette (F)	3115	
774	Bujold, Alain (M)	3128	G5C3K3
775	Bujold, Edmond (M)	3128	
776	Arsenault, Marie-Paule (F)	3128	
777	Bujold, Christine (F)	3128	
778	Sergerie, Michel (M)	3141	
779	Sergerie, Yvonnette (F)	3141	
780	Blouin, Ghislaine (F)	3144	G5C3K2
781	Fortin, Réjean (M)	3159	G5C3J9
782	Fortin, Jocelyne (F)	3159	
783	Vallée, Jean-Claude (M)	3170	G5C3K2
784	Vallée, Martine (F)	3170	
785	Valléée, Antoinette (F)	3170	
786	Cléroux, Alain (M)	3171	G5C3J9
787	Bourret, Jocelyn (M)	3171	
788	Boucher, Etienne (M)	3186	G5C3K2
789	Boucher, Huguette (F)	3186	

N°	ST-GELAIS		
790	Vaillancourt, Ronald (M)	3220	G5C3K1
791	Vaillancourt, Dominique (F)	3220	
	THEBERGE		
792	Damboise, Claude (M)	3063	G5C3K8
793	Damboise, Marcel (M)	3063	
794	Damboise, Henriette (F)	3063	
795	Jean, Maurice (M)	3073	G5C3K8
796	Blanchard, Claire (F)	3073	
797	Truchon, Adéodat (M)	3083	G5C3K8
798	Truchon, Claire (F)	3083	
799	Gagnon, Raymond (M)	3084	G5C3K9
800	Tremblay, Paquerette (F)	3084	
801	Bourgoing, Serge (M)	3093	G5C3K8
802	Sirois, Léna (F)	3093	
803	Dufour, Marjolain (M)	3094	G5C3K9
804	Rioux, Linda (F)	3094	
805	Landry, Frank (M)	3103	G5C3K8
806	Landry, Marjolaine (F)	3103	
807	Landry, Armande (F)	3103	
808	Godbout, Gilles (M)	3123	G5C3K8
809	Godbout, Célina (F)	3123	
810	Rodrigue, Pierre (M)	3133	G5C3K8
811	Caissy, Denise (F)	3133	
812	Savard, Herman (M)	3134	G5C3L1
813	Savard, Danielle (F)	3134	
814	Banville, Reno (M)	3143	G5C3K8
815	Forbes, Nancy (F)	3143	
816	Dubé, Donald (M)	3144	G5C3L1
817	Tremblay, Solange (F)	3144	
818	Lavoie, Germain (M)	3153	G5C3K8
819	Jean, Lynda (F)	3153	
820	Jean, Georges (M)	3153	
821	Claveau, Gilbert (M)	3154	
822	Guay, Mario (M)	3164	G5C3L1
823	Tremblay, Line (F)	3164	
824	Vaillancourt, Marc (M)	3184	G5C3L1
825	Vaillancourt, Johanne (F)	3184	
826	Fréchette, Marcel (M)	3194	G5C3L1
827	Fréchette, Linda (F)	3194	
828	Bénard,Leblanc, Eveline (F)	3195	G5C3K7
829	Bénard, Eve (F)	3195	
830	Harvey, Roger (M)	3204	G5C3J1
831	Harvey, Monique (F)	3204	

RURAL/RURALE

N° | page | N° | of/de

polling division / section de vote

electoral district/circonscription: Charlevoix

certified / certifié: Réjeanne Provencher — signature(s)-enumerator(s) / signature(s)-recenseur(s): Joseph Martineau

URBAN/URBAINE

N° 188 | page | N° 7 | of/de 7

polling division / section de vote

160401

F 303 **PRELIMINARY LIST OF ELECTORS**

ELECTIONS CANADA

LISTE PRÉLIMINAIRE DES ÉLECTEURS

8 5M-7-79

This list of qualified electors for the polling division number as set out below was prepared for use at the pending federal election from information obtained at the enumeration and has been certified by the signature(s) below as to completeness and correctness so far as is possible.

La présente constitue la liste des électeurs de la section de vote dont le numéro apparaît plus bas préparée en vue de l'élection fédérale en cours d'après les renseignements recueillis lors du recensement. Le(s) recenseur(s) y a(ont) apposé sa(leur) signature, affirmant que cette liste est aussi complète et exacte que possible.

N°			
	DAILLON		
1	Tremblay, Dan (M)	83	G5C2S5
2	Tremblay Girard, Réjeanne (F)	83	
3	Tremblay, Gaston (M)	83	
4	Picard, Guy Philippe (M)	83 A	
5	Bellet, Louis-Marie (M)	85	
6	Bellet, Agathe (F)	85	
7	Boivin, Jean-Maurice (M)	85 A	
8	Boivin, Nicole (F)	85 A	
9	Fortin, Régina (F)	87	
10	Fortin, Léonard (M)	87	
11	Desjardins, Bertrand (M)	87 A	
12	Montpetit, Louise (F)	87 A	
13	Beaucage, Normand (M)	89	
14	Beaucage, Béatrice (F)	89	
15	Soucy, Roland (M)	89 A	
16	Soucy, Suzanne (F)	89 A	
17	Soucy, Léa (F)	89 A	
18	Tremblay, Jean-Pierre (M)	90	
19	Tremblay, Martine (F)	90	
20	Lebreux, Monique (F)	90 A	
21	Pelletier, Richard (M)	90 A	
22	Tremblay, Adrin (M)	91	
23	Pineault, Emma (F)	91	
24	Dechamplain, Christian (M)	91 A	
	DE CHAMPLAIN		
25	Cloutier, Irenée (M)	9 A	G5C2S3
26	Tremblay, Antoinette (F)	9 A	
27	Quinn, Reynald (M)	10	
28	Jomphe, Francine (F)	10	
29	Brisson, Dominique (M)	10 A	
30	Brisson, Laurette (F)	10 A	
31	Derosby, Jean-Marie (M)	11	
32	Derosby, Rose-Ange (F)	11	
33	Dionne, Gérard (M)	11 A	
34	Bélanger, Alice (F)	11 A	
35	Houde, Antonio (M)	12	
36	Houde, Jeanne (F)	12	
37	Houde, Line (F)	12	
38	Houde, Danielle (F)	12	
39	Houde, Hélène (F)	12	
40	Tremblay, Robert (M)	12 A	
41	Lapointe, Jasmine (F)	12 A	
42	Marquis, Yvan (M)	13	
43	Marquis, Bruno (M)	13	
44	Marquis, Gaston (M)	13	
45	Marquis, Anita (F)	13	
46	D'Anjou, Denis (M)	13 A	
47	Dubé, Linda (F)	13 A	
48	Girard, Claire (F)	14	
49	Deschênes, Liette (F)	14	
50	Deschênes, Gaétane (F)	14	
51	Roy, Lucette (F)	14 A	
52	Dasilva, Amandio (M)	15	
53	Dasilva, Hélène (F)	15	
54	Dasilva, Maria (F)	15	
55	Jenkins, Martine (F)	15 A	
56	Kirouac, Jacques (M)	16	
57	Lalancette, Kirouac, Diane (F)	16	G5C2S3
58	D'os Santos, Valentina (F)	16	
59	Tremblay, André (M)	16 A	
60	Chassé, Joseph (M)	16 A	
61	Tremblay, Elisabeth (F)	16 A	
	LAIZE EST		
62	Desrosiers, Pâquerette (F)	59	G5C2R6
63	Charest, Gilles (M)	59 A	
64	Gagnon, Deliska (F)	59 A	
65	Sabourin, Léon (M)	60	
66	Sabourin, Albert (M)	60	
67	Sabourin, Lise (F)	60	
68	Sabourin, Lucille (F)	60	
69	Bergeron, Charle (M)	60 A	
70	Bergeron, Alice (F)	60 A	
71	Blouin, Samuel (M)	61	G5C2R7
72	Blouin, Mari-Ange (F)	61	
73	Gauthier, Richard (M)	61 A	
74	Gagnon, Julienne (F)	61 A	
75	Therrien, Ovila (M)	62 A	
76	Therrien, Martine (F)	62 A	
77	Martin, Mario (M)	63	
78	Tanguay, Hélène (F)	63	
79	Imbeault, Jean-Yves (M)	63 A	
80	R. Imbeault, Celine (F)	63 A	
81	Thériault, Jean-Louis (M)	64	
82	Tremblay, Rina (F)	64	
83	Labrise, Bertrand (M)	64 A	
84	Pouliot, Denise (F)	64 A	
85	Desbiens, Ghislain (M)	65	
86	Desbiens, Diane (F)	65	
87	Gagnon, Michel (M)	65	
88	Rouleau, Yolande (F)	65 A	
89	Ouellet, Gilbert (M)	66	
90	Ouellet, Emilienne (F)	66	
91	Pouliot, Yvette (F)	66	
92	Ouellet, Albert (M)	66	
93	Durand, Léo (M)	66 A	
94	Durand, Roseline (F)	66 A	
95	Thibault, André (M)	67	
96	Charest, Serge (M)	67 A	
97	Charest, Louise (F)	67 A	
98	Michaud, Jules (M)	69	
99	Michaud, Lise (F)	69	
100	Dionne, Claude (M)	69 A	
101	Raymond, Marie-Claude (F)	69 A	
102	Thorn, Donald (M)	70	
103	Imbeault, Micheline (F)	70	
104	Allicy, Bruno (M)	70 A	
105	Dubé, Guylaine (F)	70 A	
106	Prouly, Bertin (M)	71	
107	Prouly, Charlotte (F)	71	
108	Frechette, Jean-Guy (M)	71 A	
109	Arsenault, Louise (F)	71 A	
110	Savard, Gérard (M)	72	
111	Prouly, Suzanne (F)	72	
112	Tremblay, Serge (M)	72 A	
113	Tremblay, Pierre-Paul (M)	72 A	
114	Tremblay, Lilianne (F)	72	

RURAL/RURALE

N° | page | N° | of/de

polling division / section de vote

electoral district/circonscription

CHARLEVOIX

certified / certifié

signature(s)-enumerator(s) / signature(s)-recenseur(s)

URBAN/URBAINE

page | N° 1 | of/de 3

polling division / section de vote

160402

F 303 **PRELIMINARY LIST OF ELECTORS**

ELECTIONS CANADA

LISTE PRÉLIMINAIRE DES ÉLECTEURS

85M-7 79

This list of qualified electors for the polling division number as set out below was prepared for use at the pending federal election from information obtained at the enumeration and has been certified by the signature(s) below as to completeness and correctness so far as is possible.

La présente constitue la liste des électeurs de la section de vote dont le numéro apparaît plus bas préparée en vue de l'élection fédérale en cours d'après les renseignements recueillis lors du recensement. Le(s) recenseur(s) y a(ont) apposé sa(leur) signature, affirmant que cette liste est aussi complète et exacte que possible.

N°				N°			
115	Tremblay, Edmond (M)	73	G5C2R7	173	Blais, Jacques (M)	118	G5C2R9
116	Tremblay, Bertha (F)	73		174	Blais, Laurette (F)	118	
117	Tremblay, Lisette (F)	73					
118	Langlois, Alain (M)	73 A			MOREL		
119	Michaud, Guylaine (F)	73 A					
120	Blanchette, Donald (M)	74		175	Desfossé, Rock (M)	126 A	G5C2S1
121	Roy, Richard (M)	75		176	Letendre, Lucie (F)	126 A	
122	Lavoie, Lise (F)	75		177	Tremblay, Daniel (M)	127	
123	Ouellet, Bruno (M)	75 A		178	Simard Tremblay, Hélène (F)	127	
124	Gagnon, Jean-Guy (M)	76		179	Côté, Marcel (M)	127 A	
125	Gagnon, Diane (F)	76		180	Côté, Line (F)	127 A	
126	Gagnon, Lucie (F)	76		181	Bourgoin, Jean-Yves (M)	128	
127	Pelletier, Gaétan (M)	76 A		182	Bourgoin, Madeleine (F)	128	
128	Pelletier, Lise (F)	76 A		183	Pelletier, Steven (M)	128 A	
129	Dubé, Jean Claude (M)	77		184	Paquet, Pelletier, Linda (F)	128 A	
130	Dubé, Ghislaine (F)	77		185	Beland, Claude (M)	129	G5C1S2
131	Pitre, Gilbert (M)	77 A		186	Gaudreault, Johanne (F)	129	
132	Letourneau, Raymond (M)	78		187	Gauthier, Arnold (M)	129 A	G5C1S1
133	Mercier, Gisèle (F)	79		188	Simard Gauthier, Hélène (F)	129 A	
134	Mercier, Yvonne (F)	79		189	Huet, Raynald (M)	130	
135	Blanchette, Jean-Pierre (M)	79 A		190	Gagné, Gervais (M)	130 A	
136	Rioux, Christine (F)	79 A		191	Giroux, Thérèse (F)	130 A	
137	Méthot, Jean-Yves (M)	80 A		192	Leclerc, Jean-Paul (M)	131	
138	Hamilton, Chantal (F)	80 A		193	Brunelle, Lyse (F)	131	
139	Bouchard, Gabrielle (F)	81		194	Dugasse, Lucien (M)	131	
140	Morneau, Johanne (F)	81		195	Farcy, Eugène (M)	132	
141	Bergeron, Pierre (M)	81 A		196	Farcy, Réjeanne (F)	132	
142	Michaud, Louise (F)	81 A		197	Farcy, Chantale (F)	132	
143	Gauthier, Harold (M)	81 B		198	Tremblay, Léo (M)	132 A	
144	Vachon, Clémence (F)	81 B		199	Tremblay, Francine (F)	132 A	
				200	Tremblay, Serge (M)	132 A	
	LAIZE OUEST			201	Blanchette, Bertin (M)	133	
				202	Asselin, Aurele (M)	133 A	
145	Tremblay, Clermont (M)	111	G5C2R8	203	Asselin, Thérèse (F)	133 A	
146	Tremblay, Nicole (F)	111		204	Gelinas, Charles (M)	134	
147	Thibault, Paul Antoine (M)	111 A		205	Gelinas, Gemma (F)	134	
148	Landry, Monique (F)	111 A		206	Gagné, Jean-Nil (M)	134 A	
149	Ouellet, Raymond (M)	112		207	Tremblay, Antonin (M)	135	
150	Ouellet, Yollande (F)	112		208	Giroux, Diane (F)	135	
151	Chamberlant, Jacques (M)	112 A		209	Dumais, Bertrand (M)	135 A	
152	Fortin, Hélène (F)	112 A		210	Mailloux, Manon (F)	135 A	
153	Audet, Gaston (M)	113		211	Pelletier, André (M)	136	
154	Audet, Sergine (F)	113		212	Pelletier, Jeannot (M)	136	
155	Audet, Annie (F)	113		213	Pelletier, Rollande (F)	136	
156	Bouffard, Clarence (M)	113 A		214	Marmen, Serge (M)	136 A	
157	Gosselin, Jean-Luc (M)	114		215	Jean Marmen, Lorraine (F)	136 A	G5C2S2
158	Dostie, Brigitte (F)	114		216	Otis, Bruno (M)	137	G5C2S1
159	Racine, Réjean (M)	114 A		217	Fougère, Guylaine (F)	137	
160	Racine, Claire (F)	114 A		218	Blanchette, Gonzaque (M)	137 A	
161	André, Jean (M)	115	G5C2R9	219	Bujold, Marc (M)	137 A	
162	Ouellet, Sylvie (F)	115		220	Tremblay, Carol (M)	138	
163	Boudreault, Paul (M)	115 A		221	Sirois, France (F)	138	
164	Gagnon, Marie-Ange (F)	115 A		222	St-Laurent, Gérard (M)	138	
165	Levesque, Hubert (M)	116		223	St-Laurent, Arthur (M)	138 A	
166	Levesque, Maryse (F)	116		224	Pelletier, Jocelyn (M)	139	G5C2S2
167	Guérin, Marco (M)	116 A		225	Canuel, Pelletier, Lyse (F)	139	G5C2S2
168	Guérin, Rachelle (F)	116 A		226	Rioux, Alain (M)	139 A	
169	Beaulieu, Marcel (M)	117		227	Chiasson, Rioux, Guylaine (F)	139 A	
170	Beaulieu, Lucette (F)	117		228	Henry, Edouard (M)	139 B	
171	Pelletier, Normand (M)	117 A		229	Henry, Stéphane (M)	139 B	
172	Gagnon Pelletier, Monique (F)	117 A		230	Henry, Blanche (F)	139 B	

RURAL/RURALE			electoral district/circonscription	URBAN/URBAINE	
N°	page		CHARLEVOIX	N°	page
	N°	of/de	certified / certifié — signature(s)-enumerator(s) / signature(s)-recenseur(s)	189	2 of/de 3
polling division / section de vote			Maryse Levesque — Diane Marmen	polling division / section de vote	

160403

F 303 **PRELIMINARY LIST OF ELECTORS**

ELECTIONS CANADA

LISTE PRÉLIMINAIRE DES ÉLECTEURS

8 5M-7-79

This list of qualified electors for the polling division number as set out below was prepared for use at the pending federal election from information obtained at the enumeration and has been certified by the signature(s) below as to completeness and correctness so far as is possible.

La présente constitue la liste des électeurs de la section de vote dont le numéro apparaît plus bas préparée en vue de l'élection fédérale en cours d'après les renseignements recueillis lors du recensement. Le(s) recenseur(s) y a(ont) apposé sa(leur) signature, affirmant que cette liste est aussi complète et exacte que possible.

N°			
231	Tremblay, Benoit (M)	140	G5C2S2
232	Tremblay, Claude (F)	140	
233	Couture, Juliette (F)	140	
234	Lechasseur, Gilbert (M)	141	
235	Lechasseur, Huguette (F)	141	
236	Lessard, Johanne (F)	141 A	
237	Houle, Raymonde (F)	141 A	
238	Hamilton, Henry (M)	142	
239	Hamilton, André (M)	142	
240	Hamilton, Bérangère (F)	142	
241	Hamilton, Johnny (M)	142	
242	Courcy, Lyse (F)	142	
243	Roy, Jocelyn (M)	142 A	
244	Roy, Aline (F)	142 A	
245	Bouchard, Allaire (M)	143	
246	Gagnon, Bouchard, Lily (F)	143	
247	Galant, Roger (M)	143	
248	Bachelet, Roger (M)	143 A	
249	Gendron, Bachelet, Lisette (F)	143 A	
250	Bacon, Jean-Claude (M)	144	
251	Fournier, Jocelyne (F)	144	
252	Jourdain, Thérèse (F)	144 A	
253	Fournier, Jean-Claude (M)	145	
254	Fournier, Martin (M)	145	
255	Fournier, Claire (F)	145	
256	Fournier, Hélène (F)	145	
257	Jutras, Louise (F)	145 A	
258	Imbeault, Rémi (M)	146	
259	Savard, Marjolaine (F)	146	
260	Morin, Réjean (M)	146 A	
261	Morin, Carole (F)	146 A	
262	Beaulieu, Denis (M)	147	
263	Levesque, André (M)	147 A	
264	Levesque, Claire (F)	147 A	
265	Mignault, Gratien (M)	148	
266	Gagnon, Gracia (F)	148	
267	Tanguay, Réjean (M)	148 A	
268	Tanguay, Nancy (F)	148 A	
269	Levesque, Roger (M)	149 A	
270	Levesque, Berthe (F)	149 A	
271	Savard, Félix (M)	150	
272	Savard, Johnny (M)	150	
273	Tremblay Savard, Apolline (F)	150	
274	Larocque, Benoît (M)	150 A	
275	Beaulieu, Guylaine (F)	150 A	
276	Dion, Edmond (M)	151	
277	Dion, Georgette (F)	151	
278	Neurohr, Germain (M)	151 A	
279	Tremblay Neurohr, Gemma (F)	151 A	

PERRON

N°			
280	L'italien, Lucien (M)	82	G5C2S4
281	Ouellet, Lise (F)	82	
282	Ouellet, Pierre-Paul (M)	82 A	
283	Ouellet, Jeanne-Berthe (F)	82 A	
284	Plourde, Eudore (M)	84	
285	Savard, Blanche (F)	84	
286	Plourde, Langis (M)	84	
287	Plourde, Errol (M)	84	
288	Plourde, Annick (F)	84	
289	Plourde, Kathya (F)	84	G5C2S4
290	Desbiens, Marcel (M)	84 A	
291	Godbout, Diane (F)	84 A	
292	Dugas, Adhémar (M)	86	
293	Caron, Lionnel (M)	86 A	
294	Caron, Bérubé, Noëlla (F)	86 A	
295	Caron, Christine (F)	86 A	
296	Caron, Sylvie (F)	86 A	
297	Blouin, Rodrigue (M)	88	
298	Blouin, Françoise (F)	88	
299	Pineault, Marc-André (M)	88 A	
300	Truchon, Brigitte (F)	88 A	
301	Bouchard, Sylvain (M)	88 B	
302	Bouchard, Sylvie (F)	88 B	
303	Bouchard, Réal (M)	88 B	
304	Bouchard, Monique (F)	88 B	
305	Côté, Jean-Charles (M)	92	
306	Côté, Carmen (F)	92	
307	Côté, Dany (M)	92	

RURAL/RURALE			electoral district/circonscription	URBAN/URBAINE		
N°	page		CHARLEVOIX	189	page 3	of/de 3
	N°	of/de	certified / certifié — signature(s)-enumerator(s) / signature(s)-recenseur(s)			
polling division / section de vote			Maryse Levesque	polling division / section de vote		

160404

PRELIMINARY LIST OF ELECTORS

ELECTORAL DISTRICT OF
Charlevoix

POLL #190

CANCELLED TERRITOIRE HYDRO QUÉBEC

F 303 **PRELIMINARY LIST OF ELECTORS**

8 SM-7-79

ELECTIONS CANADA

160405

LISTE PRÉLIMINAIRE DES ÉLECTEURS

This list of qualified electors for the polling division number as set out below was prepared for use at the pending federal election from information obtained at the enumeration and has been certified by the signature(s) below as to completeness and correctness so far as is possible.

La présente constitue la liste des électeurs de la section de vote dont le numéro apparaît plus bas préparée en vue de l'élection fédérale en cours d'après les renseignements recueillis lors du recensement. Le(s) recenseur(s) y a(ont) apposé sa(leur) signature, affirmant que cette liste est aussi complète et exacte que possible.

N°		N°	
1	Dufour Bruno(M)9,rue Principale Ste-Thérèse de Colombier		
2	Hovington Lisette(F)70,Garneau Hauterive		
3	Lévesque Martine(F)537 RR1 St-Anaclet,Rimouski		
4	Lizdtte Adrien(M)Rte389 Millage 58,C.P.142,Hauterive		
5	Lefrançois Sylvie(F)12,rue Lessard Chute-aux-Outardes		
6	Lévesque Jean-Yves(M)580,Brochu Sept-Iles		
7	Lizotte Diane(F)Rte389 Millage 58,C.P.142,Hauterive		
8	Turcotte Raymond(M)88,Simard Port-Cartier		

RURAL/RURALE			electoral district/circonscription	URBAN/URBAINE		
N°	page			N°	page	
	N°	of/de			N°	of/de
191R	1	1	certified / certifié signature(s)-enumerator(s) / signature(s)-recenseur(s)			
polling division / section de vote				polling division / section de vote		

Charlevoix

Martine Lévesque

F 303 **PRELIMINARY LIST OF ELECTORS**

8 5M 7 79

ELECTIONS CANADA

160406

LISTE PRÉLIMINAIRE DES ÉLECTEURS

This list of qualified electors for the polling division number as set out below was prepared for use at the pending federal election from information obtained at the enumeration and has been certified by the signature(s) below as to completeness and correctness so far as is possible.

La présente constitue la liste des électeurs de la section de vote dont le numero apparaît plus bas préparee en vue de l'élection fédérale en cours d'après les renseignements recueillis lors du recensement. Le(s) recenseur(s) y a(ont) apposé sa(leur) signature, affirmant que cette liste est aussi complète et exacte que possible.

N°				N°			
01	Alexandre Pierre	(M)	Manic 5.	65	Huard Jean-Paul.	(M)	Manic 5.
02	Auclair Ghislain.	(M)	Manic 5.	66	Hachez Guy.	(M)	Manic 5.
03	Arsenault Léon.	(M)	Manic.5.	67	Hins Marie.	(F)	Manic 5.
04	Arsenault Gilles.	(M)	Manic 5.	68	Houle Raymonde.	(M)	Manic 5.
05	Bouchard Laurent.	(M)	Manic 5.	69	Hins Jean-Marc.	(M)	Manic 5.
06	Bergeron Pierre.	(M)	Manic.5.	70	Jean Regis.	(M)	Manic 5.
07	Bilodeau Ghislain.	(M)	Manic.5.	71	Lévesque Maurice.	(M)	Manic 5.
08	Bouchard Sylvain.	(M)	Manic 5.	72	Lepage Georges.	(M)	Manic 5.
09	Bujold Ghislain.	(M)	Manic 5.	73	L'Heureux bernard.	(M)	Manic 5.
10	Berube Pierre-Andre.	(M)	Manic 5.	74	Lepage Diane.	(F)	Manic 5.
11	Berube Berthier.	(M)	Manic 5.	75	Lacasse Jean-Pierre.	(M)	Manic 5.
13	Beland Claude.	(M)	Manic 5.	76	Larose Alain.	(M)	Manic 5.
14	Beland Ghislain,	(M)	Manic 5.	77	Lepage Roger.	(M)	Manic 5.
15	Boudreau Edmond.	(M)	Manic 5.	78	Lapointe Jacques	(M)	Manic 5.
16	Boulay Gilbert.	(M)	Manic 5.	79	Lepage Jean-Luc.	(M)	Manic 5.
17	Bouillon Rodrigue.	(M)	Manic 5.	80	Labrecque Jacques.	(M)	Manic 5.
18	Bonneau Michel.	(M)	Manic 5.	81	Lavoie Alain.	(M)	Manic 5.
19	Boisseau Bernard.	(M)	Manic 5.	82	Langlois John.	(M)	Manic 5.
20	Belanger Mario.	(M)	Manic 5.	83	Levesque Hartey.	(M)	Manic 5.
21	Bouchard Dominic.	(M)	Manic 5.	84	Lechasseur Pierre.	(M)	Manic 5.
22	Brisson Jean-Pierre.	(M)	Manic 5.	85	Morin PIerre.	(M)	Manic 5.
23	Berthelot Sylvain.	(M)	Manic 5.	86	Marin Gustave.	(M)	Manic 5.
24	Bouffard Rodrigue.	(M)	Manic 5.	87	Martel Leo.	(M)	Manic 5.
25	Beaupré Michel.	(M)	Manic 5.	88	Marcheterre Marie-hélene.	(F)	Manic 5
26	Bouchard Laurier.	(M)	Manic 5.	89	Maltais Marie-Line.	(F)	Manic 5.
27	Bouchard Lauréat.	(M)	Manic 5.	90	Proulx Jacques.	(M)	Manic 5.
28	Cadieux Michel.	(M)	Manic 5.	91	Parise Rudolphe.	(M)	Manic 5.
29	Coulombe Christine.	(F)	Manic 5.	92	Popiel Martin.	(M)	Manic 5.
30	Coté Jean-Guy.	(M)	Manic 5.	93	Pelletier Andre.	(M)	Manic 5.
31	Comtois Alain.	(M)	Manic 5.	94	Pelletier Raymond.	(M)	Manic 5.
32	Cormier Henri.	(M)	Manic 5.	95	Parise Raymond.	(M)	Manic 5.
33	Chiasson Laurent.	(M)	Manic 5.	96	Paradis Jean-Claude.	(M)	Manic 5.
34	Carrier Ghislain.	(M)	Manic 5.	97	Pinel Mederic.	(M)	Manic 5.
35	Duguay Dorine.	(F)	Manic 5.	98	Paquette Maurice.	(M)	Manic 5.
36	Duguay Sylvie.	(F)	Manic 5.	99	Perron Guy.	(M)	Manic 5.
37	Dumont Patrice.	(M)	Manic 5.	100	Pelletier Edouard.	(M)	Manic 5.
38	Deschene Florent.	(M)	Manic 5.	101	Poirier Claude.	(M)	Manic 5.
39	Deschene Arnold.	(M)	Manic 5.	102	Poulin Marius.	(M)	Manic. 5 .
40	Deschene Yvon.	(M)	Manic 5.	103	Proulx Gaetan.	(M)	Manic 5.
41	Desbiens Gaetan.	(M)	Manic 5.	104	Ouellet Guy.	(M)	Manic 5
42	Deschene Henri.	(M)	Manic 5.	105	Ouellet Guy.	(M)	Manic 5.
43	Deschene Raymond.	(M)	Manic 5.	106	Ouellet Suzanne.	(F)	Manic 5.
44	Dion Georges.	(M)	Manic 5.	107	Ouellet Eliette.	(F)	Manic 5.
45	Desbiens Denis.	(M)	Manic 5.	108	Rhuest Pierre.	(M)	Manic 5.
46	Descoteaux Michel.	(M)	Manic 5.	109	Rioux Reno.	(M)	Manic 5.
47	Fortin Denis.	(M)	Manic 5.	110	Rancourt Fernando.	(M)	Manic 5.
48	Girard Rene.	(M)	Manic 5.	111	Quinn Bruno.	(M)	Manic 5.
49	Garon Michel.	(M)	Manic 5.	112	Sirois Bruno.	(M)	Manic 5.
50	Gagne Roger.	(M)	Manic 5.	113	Smith Marc.	(M)	Manic 5.
51	Gagnon Bertrand.	(M)	Manic 5.	114	Scherrer Suzie.	(F)	Manic 5.
52	Girard Carol.	(M)	Manic 5.	115	St-Onge Mario.	(M)	Manic.5.
53	Gravel leo.	(M)	Manic 5.	116	Sirois Real.	(M)	Manic 5.
54	Girard Donald.	(M)	Manic 5.	117	Savard Mario.	(M)	Manic 5.
55	Gagnon Jean-Marc.	(M)	Manic 5	118	Savard Ronald.	(M)	Manic 5.
56	Gagnon Bernard.	(M)	Manic 5.	119	Simard Daniel.	(M)	Manic 5.
57	Gagnon Christian.	(M)	Manic 5.	120	Tremblay Michel.	(M)	Manic 5.
58	Gagné Réjeanne.	(F)	Manic 5.	121	Tremblay Claude.	(M)	Manic 5.
59	Guignard Marcel.	(M)	Manic 5.	122	Tremblay Camil.	(M)	manic 5.
60	Hogan Maurice.	(M)	Manic 5.	123	Tremblay Jean-Paul.	(M)	Manic 5.
61	Hogan Gertrude.	(F)	Manic 5.	124	Tremblay Jean-Claude.	(M)	Manic 5.
62	Hogan Mario.	(M)	Manic 5.	125	Tremblay Marcel.	(M)	Manic 5.
63	Hogan Nathalie.	(F)	Manic 5.	126	Tremblay Alfred.	(M)	Manic 5.
64	Henry Serge.	(M)	Manic 5.	127	Tremblay Jacques.	(M)	Manic 5.

RURAL/RURALE

N° 195 page N° 1 of/de 2

polling division / section de vote

electoral district/circonscription: Charlevoix

certified / certifié

signature(s) enumerator(s) / signature(s)-recenseur(s)

URBAN/URBAINE

N° page N° of/de

polling division / section de vote

160407

F 303 **PRELIMINARY LIST OF ELECTORS**

8.5M-7-79

ELECTIONS CANADA

LISTE PRÉLIMINAIRE DES ÉLECTEURS

This list of qualified electors for the polling division number as set out below was prepared for use at the pending federal election from information obtained at the enumeration and has been certified by the signature(s) below as to completeness and correctness so far as is possible.

La présente constitue la liste des électeurs de la section de vote dont le numéro apparaît plus bas préparée en vue de l'élection fédérale en cours d'après les renseignements recueillis lors du recensement. Le(s) recenseur(s) y a(ont) apposé sa(leur) signature, affirmant que cette liste est aussi complète et exacte que possible.

N°			
I28	Tremblay Raymond.	(M)	Manic 5.
I29	Tremblay Daniel.	(M)	Manic 5.
I30	Thibeault Mario.	(M)	Manic 5,
I3I	Therrien Leonard.	(M)	Manic 5.
I32	Therrien Gilbert.	(M)	Manic 5.
I33	Tremblay Clermont.	(M)	Manic 5.
I34	Turgeon Leo.	(M)	Manic 5.
I35	Desjardins Bertrand.	(M)	Manic 5.

RURAL/RURALE			electoral district/circonscription	URBAN/URBAINE		
N°	page		Charlevoix	N°	page	
197	N° 2	of/de 2	certified / certifié signature(s) enumerator(s) / signature(s)-recenseur(s)		N°	of/de
polling division / section de vote				polling division / section de vote		

F 303 **PRELIMINARY LIST OF ELECTORS**

RSM 7-74

ELECTIONS CANADA

160408

LISTE PRÉLIMINAIRE DES ÉLECTEURS

This list of qualified electors for the polling division number as set out below was prepared for use at the pending federal election from information obtained at the enumeration and has been certified by the signature(s) below as to completeness and correctness so far as is possible.

La présente constitue la liste des électeurs de la section de vote dont le numéro apparaît plus bas préparée en vue de l'élection fédérale en cours d'après les renseignements recueillis lors du recensement. Le(s) recenseur(s) y a(ont) apposé sa(leur) signature, affirmant que cette liste est aussi complète et exacte que possible.

N°		N°	
1	Barrette, Daniel (M) Manic V, Gagnon	32	Poitras, Conrad (M) Manic V, Gagnon
2	Bastien, Jean-Guy (M) Manic V, Gagnon	33	Poirier, Sarto (M) Manic V, Gagnon
3	Boivin, Gilles (M) Manic V, Gagnon	34	Pelletier, Gilbert (M) Manic V, Gagnon
4	Boulay, Denis (M) Manic V, Gagnon	35	Savard, Albertus (M) Manic V, Gagnon
5	Bouchard, Jean-Marie (M) Manic V, Gagnon	36	Simard, Rosaire (M) Manic V, Gagnon
6	Chouinard, Jean-Paul (M) Manic V, Gagnon	37	Simard, Patrick (M) Manic V, Gagnon
7	Côté, Lionel (M) Manic V, Gagnon	38	Savard, Claire (F) Manic V, Gagnon
8	Durand, Léo (M) Manic V, Gagnon	39	Savard, Léonidas (M) Manic V, Gagnon
9	Deschênes, Denis (M) Manic V, Gagnon	40	St-Pierre, Wilbrod (M) Manic V, Gagnon
10	Durand, Léopold (M) Manic V, Gagnon	41	Samson, Placide (M) Manic V, Gagnon
11	Fortier, Serge (M) Manic V, Gagnon	42	Thibault, Lorenzo (M) Manic V, Gagnon
12	Gosselin, Denis (M) Manic V, Gagnon	43	Tremblay, Adrien (M) Manic V, Gagnon
13	Gosselin, Renaud (M) Manic V, Gagnon	44	Tremblay, Aurèle (M) Manic V, Gagnon
14	Gagnon, Bruno (M) Manic V, Gagnon	45	Tremblay, Julien (M) Manic V, Gagnon
15	Hovington, Alain (M) Manic V, Gagnon		
16	Landry, Serge (M) Manic V, Gagnon		
17	Lessard, Sylvain (M) Manic V, Gagnon		
18	Laliberté, Alfred (M) Manic V, Gagnon		
19	Lafleur, Jules (M) Manic V, Gagnon		
20	Landry, Yvon (M) Manic V, Gagnon		
21	Lajoie, Roger (M) Manic V, Gagnon		
22	Lynch, Robert (M) Manic V, Gagnon		
23	Lévesque, Andrée (F) Manic V, Gagnon		
24	Laflamme, Gilles (M) Manic V, Gagnon		
25	Lévesque, Sabin (M) Manic V, Gagnon		
26	Marin, Nancy (F) Manic V, Gagnon		
27	Mailloux, Aurèle (M) Manic V, Gagnon		
28	Marcoux, Louis (M) Manic V, Gagnon		
29	Migneault, Adéodat (M) Manic V, Gagnon		
30	Ouellet, Louis (M) Manic V, Gagnon		
31	Ouellet, André (M) Manic V, Gagnon		

RURAL/RURALE		electoral district/circonscription	URBAN/URBAINE
N°	page	Charlevoix	N° page
193	N° 1 of/de 1	certified / certifié signature(s)-enumerator(s) / signature(s)-recenseur(s)	N° of/de
polling division / section de vote			polling division / section de vote

160409

PRELIMINARY LIST OF ELECTORS

ELECTORAL DISTRICT OF Charlevoix

POLL # 194

CANCELLED CHANTIERS DE LA CIE QNS.

160410

F 303 PRELIMINARY LIST OF ELECTORS

ELECTIONS CANADA

LISTE PRÉLIMINAIRE DES ÉLECTEURS

85M-7-79

This list of qualified electors for the polling division number as set out below was prepared for use at the pending federal election from information obtained at the enumeration and has been certified by the signature(s) below as to completeness and correctness so far as is possible.

La présente constitue la liste des électeurs de la section de vote dont le numéro apparaît plus bas préparée en vue de l'élection fédérale en cours d'après les renseignements recueillis lors du recensement. Le(s) recenseur(s) y a(ont) apposé sa(leur) signature, affirmant que cette liste est aussi complète et exacte que possible.

N°		
11	Berube Marius (M) 45 1Rue APP1 Rimouski	G5L2E9
2	Bouchard Gerard (M) Les Escoumins	GOTIKO
3	Jocelyn Boucher (M) 1835 Jour dain Hauterive	G5C3BI
4	Berube Adeodat (M) 1539 Vanier Hauterive	G5C1B2
5	Couillard Jean Marie (M) Les boules	GOJ150
6	Cote Lucien (M) 394 St. Christophe Matane	G4W2A7
7	Cote Christian (M) 4 DE L,Avenir Chute-Aux-Outardes	GOH1CO
8	Chenel Camille (M) 362 Granier Pointe-Lebel	GOH1NO
9	Chretien Jos (M) 14 Ruisseau Gagnon St-Rene	GOH3EO
10	Caron Emilien (M) St-Cleophas	GOJ3NO
11	Chasse Carol (M) Rte Richard CP 421 Matane	G4w3N3
12	Dastous Jean-Raymond (M) 40 6Avenue St-Fabien	GOL2ZO
13	Dube Denis (M) St-Ulric	GOJ3HO
14	Fortin Jean-Charles (M) St-Luc	GOJ2XO
15	Fortin Sylvio (M) 1748 Fafard Hauterive	G5C3N4
16	Gou dreau Francois (M) 17 Joseph Roy St-Ulric	GOJ3HO
17	Guimond Louis-David (M) Les Hauteurs	GOKICO
18	Harold Gagne (M) St-Adelme	GOJ1BO
19	Gauthier Adelard (M) St-Leandre	GOJ2VO
20	Gagne Wilbrod (M) 62 Grant Matane	G4Z1Z4
21	Garon George Henri (M) St-Noel	GOJ3AO

N°		
22	Harrison Glorian (M) 1130 Marest Hauterive	G5C2M5
23	Jean George Aime (M) St-Luc	JOJ2XO
24	Lagace Ghislain (M) St-Alexis	GOJ2AO
25	Loof Maurice (M) 17 Notre-Dame Val-Brilliant	GOJ3LO
26	Lavoie Rosaire (M) 166Principal St-Anaclet	GOK1HO
27	Murray Michel (M) 28 Principal St-Luc	GOJ2XO
28	Murray Omer Gilles (M) 2 L'eglise St-Luc	GOJ2XO
29	Morin Albert (M) St-Leon Le Grand	GOJ2WO
30	Marcheterre Vianney (M) 221 St-Redempteur Matane	G4W1K4
31	Parent Roland (M) Trinite Des Monts	GOK1BO
32	Primard Guy (M) 23 Gagnon Luceville	GOK1EO
33	Savard Jacques (M) Ste-Felecite	GOJ2KO
34	Saindon Fernand (M) St-Vianney	GOJ3SO

LISTE 194 (Noms ajoutés)

1 DESJARDINS, Denis (M)
110 Ouest Principale,
St-Anaclet, G0K 1H0

2 HARRISON, Georges-Henri(M)
3755, Séverin Ameau, #34
Trois-Rivières, G4Y 5E9

3 JEAN, Serge(M)
184, Rioux
Matane, G4W 3T9

RURAL/RURALE			electoral district/circonscription	URBAN/URBAINE		
N°	page		Charlevoix (Camp Manic #831 KM 88)	N°	page	
195(R)	N° 1	of/de 1	certified / certifié signature(s)-enumerator(s) / signature(s)-recenseur(s)		N°	of/de
polling division / section de vote				polling division / section de vote		

G.E. 1984

Preliminary List

Electoral District:

Châteauguay

QC

F 303 **PRELIMINARY LIST OF ELECTORS**

8.5M-7.79

ELECTIONS CANADA

160411

LISTE PRÉLIMINAIRE DES ÉLECTEURS

This list of qualified electors for the polling division number as set out below was prepared for use at the pending federal election from information obtained at the enumeration and has been certified by the signature(s) below as to completeness and correctness so far as is possible.

La présente constitue la liste des électeurs de la section de vote dont le numéro apparaît plus bas préparée en vue de l'élection fédérale en cours d'après les renseignements recueillis lors du recensement. Le(s) recenseur(s) y a(ont) apposé sa(leur) signature, affirmant que cette liste est aussi complète et exacte que possible.

N°	Mercier	MARLEAU	JOLIKO
1	Daoust, Réjeanne (F)	29	
2	Hébert, Odette (F)	29	
3	Brault, Suzanne (F)	31	
4	Deschamps, Guy (M)	33	
5	Deschamps, Alice (F)	33	
6	Deschamps, Sylvie (F)	33	
7	Deschamps, Sylvain (M)	33	
8	Renaud, Edouard (M)	35	C.P.344
9	Renaud, Gisèle (F)	35	C.P.344
10	Boudreau, Jean-Marc (M)	37	
11	Boudreau, Nicole (F)	37	
12	Gendron, Robert (M)	39	C.P.207
13	Gendron, Marie-Berthe (F)	39	C.P.207
14	Boyer, Horace (M)	41	C.P.188
15	Boyer, Pauline (F)	41	C.P.188
16	Boyer, Nicole (F)	41	C.P.188
17	Richer, Claude (M)	43	
18	Denis, Suzanne (F)	43	
19	Fortin, Liette (F)	45	
20	Tremblay, Jean-Guy (M)	47	
21	Tremblay, Ginette (F)	47	
22	Bourdeau, Gilles (M)	49	
23	Bourdeau, Françoise (F)	49	
24	Bourdeau, Daniel (M)	49	
25	Bourdeau, Francine (F)	49	
26	Demers, Jean-Claude (M)	51	
27	Demers, Ginette (F)	51	
28	Côté, Roland (M)	53	
29	Côté, Noëlla (F)	53	
30	Côté, Yvan (M)	53	
31	Côté, Yvon (M)	53	
32	Carey, Guy (M)	55	
33	Vervais Carey, Micheline (F)	55	
34	Colette, Jean-Jacques (M)	59	
35	Colette, Michelle (F)	59	
36	Caron, Guy (M)	61	
37	Caron, Suzanne (F)	61	
38	Babin, Michel (M)	65	
39	Babin, Monique (F)	65	
40	Martin, Normand (M)	67	
41	Huot, Johanne (F)	67	
42	Tremblay, Jean-Yves (M)	69	
43	Lebel, Pauline (F)	69	
44	Daoust, Yvan (M)	71	
45	Denault, Sylvie (F)	71	
46	Brais, Richard (M)	73	
47	Pellerin, Berthe (F)	73	
48	Veillette, Jacques (M)	75	
49	Veillette, Francine (F)	75	
50	Constantineau, Daniel (M)	77	
51	Pitre, Annette (F)	77	
52	St-Charles, Lucie (F)	79	
53	Carignan, Carole (F)	79	
54	Chevalier, Richard (M)	83	
55	Chevalier, Christianne (F)	83	
56	Lacoste, Gilles (M)	199	
57	Lacoste, Yolande (F)	199	
58	Lacoste, Sylvie (F)	199	

N°		SALABERRY OUEST	JOLIKO
59	Bourque, Aldei (M)	11	
60	Bourque, Lucie (F)	11	
61	Bourque, Michel (M)	11	
62	Charron, Martine (F)	11	
63	Parent, Napoléon (M)	18	
64	Parent, Claire (F)	18	
65	Lauzon, Wilfrid (M)	20	
66	Lauzon, Nicole (F)	20	
67	Gref, Denis (M)	31	
68	Laberge, François (M)	36	
69	Tremblay, Jacques (M)	45	
70	Tremblay, Jeannine (F)	45	
71	Vigneault, Richard (M)	91	
72	Vigneault, Alice (F)	91	
73	Pitre, Maurice (M)	100	
74	Pitre, Thérèse (F)	100	
75	Pitre, Pierre (M)	100	
76	Pitre, Michel (M)	100	
77	Lachance, Denis (M)	120	
78	Lachance, Gisèle (F)	120	
79	Lachance, Daniel (M)	120	
80	Deschênes, Joseph (M)	131	
81	Deschênes, Antoinette (F)	131	
82	Bolegoh, John (M)	141	
83	Bolegoh, Ginette (F)	141	
84	Lanson, Alain (M)	151	
85	Deschênes, André (M)	151	
86	Gervais, Fernand (M)	171	
87	Gervais, Hélène (F)	171	
88	Gervais, Serge (M)	171	
89	Gervais, Marc (M)	171	
90	Gervais, Marguerite (F)	173	
91	Gervais, Yvette (F)	173	
92	Gervais, Gérard (M)	173	
93	Gervais, René (M)	173	
94	Gervais, Huguette (F)	173	
95	Marchesseault, Marguerite (F)	179	
96	Ferland, Carmen (F)	211	
97	Zollo, Fiore (M)	211	
98	Thibodeau, André (M)	267	
99	Thibodeau, Jeannine (F)	267	
100	Reid, Louis Maurice (M)	270	
101	Reid, Johanne (F)	270	
102	Deguire, Nestor (M)	271	
103	Deguire, Carmen (F)	271	
104	Deguire, Richard (M)	271	
105	Viau, Joseph (M)	274	
106	Viau, Audrey (F)	274	
107	Viau, Timmy (M)	274	
108	Tscherne, Céline (F)	313	
109	Reid, Maurice (M)	315	
110	Reid, Rachel (F)	315	
111	Reid, Huguette (F)	315	
112	Legault, Thérèse (F)	317	
113	Tremblay, Roger (M)	380	
114	Tremblay, Simone (F)	380	
115	Tremblay, Alain (M)	380	
116	Tremblay, Chantal (F)	380	
117	Monière, Marcel (M)	410	
118	Monière, Joëlle (F)	410	

RURAL/RURALE

N° | page | N° | of/de

polling division / section de vote

electoral district/circonscription

CHATEAUGUAY

certified / certifié

signature(s)-enumerator(s) / signature(s)-recenseur(s)

Denise Vallée | Francoise Deslauriers

URBAN/URBAINE

N° 1 | page N° 1 | of/de 3

polling division / section de vote

160412

F 303 PRELIMINARY LIST OF ELECTORS

ELECTIONS CANADA

LISTE PRÉLIMINAIRE DES ÉLECTEURS

8 5M-7-79

This list of qualified electors for the polling division number as set out below was prepared for use at the pending federal election from information obtained at the enumeration and has been certified by the signature(s) below as to completeness and correctness so far as is possible.

La présente constitue la liste des électeurs de la section de vote dont le numéro apparaît plus bas préparée en vue de l'élection fédérale en cours d'après les renseignements recueillis lors du recensement. Le(s) recenseur(s) y a(ont) apposé sa(leur) signature, affirmant que cette liste est aussi complète et exacte que possible.

N°		
	SALABERRY OUEST JOLIKO	
119	Lapierre, Claude (M)	435
120	Lapierre, Nicole (F)	435
121	Lapierre, Alain (M)	435
122	Roch, Peter (M)	437
123	Roch, Monique (F)	437
124	Despatie, Maurice (M)	439
125	Despatie, Jeannette (F)	439
126	Rancourt, Laurent (M)	451
127	Rancourt, Lucille (F)	451
128	Rancourt, Manon (F)	451
129	Barbeau, Denis (M)	453
130	Savoie, Claire (F)	453
131	Pitre, Gilles (M)	457
132	Poisson, Josée (F)	457
133	Reber, Ernest (M)	460
134	Reber, Maria (F)	460
135	Reber, Frédéric (M)	460
136	Reber, Ulric (M)	460
137	Deschamps, Jean-Noël (M)	513
138	Pronovost, Lyne (F)	513
139	Vaillancourt, Richard (M)	525
140	Vaillancourt, Jeanne D'Arc(F)	525
141	Richard, Réal (M)	537
142	Richard, Lucille (F)	537
143	Filiatreault, Pierrette (F)	559
144	Couturier, Réal (M)	561
145	Couturier, Charlotte (F)	561
146	Hallis, Peter (M)	562
147	Hallis, Lucille (F)	562
148	Lamarre, Gabrielle (F)	567
149	Jolivet, Marcel (M)	567
150	Pilon, Germaine (F)	567
151	Whalley, John (M)	569
152	Whalley, Lucille (F)	569
153	Renaud, Gertrude (F)	572
154	Lavallée, Yves (M)	573
155	Lavallée, Ginette (F)	573
156	Tin Sik Wong, Wallace (M)	574
157	Rail, Reina (F)	574
158	Rail, Richard (M)	574
159	Prud'homme, Hubert (M)	609
160	Prud'homme, Lucie (F)	609
161	Ladouceur, Henri (M)	615
162	Ladouceur, Simone (F)	615
163	Ladouceur, Thérèse (F)	617
164	Lacroix, Marc (M)	617
	ST-CHARLES JOLIKO	
165	Vervais, Edouard (M)	2
166	Vervais, Gabrielle (F)	2
167	Amyot, Lucien (M)	2a
168	Amyot, Viviane (F)	2a
169	McDiarmid, Rita (F)	3
170	McDiarmid, Linda (F)	3
171	McDiarmid, Joël (M)	3
172	Daoust, Lucien (M)	5
173	Thibault, Jean-Pierre (M)	6b
174	Thibault, Bénita (F)	6b
175	Barrette, Jean-Luc (M)	8
176	Zbiradowski, Marian (M)	8a
177	Zbiradowski, Lucie (F)	8a
178	Urbain, Maurice (M)	8b
179	Urbain, Juliette (F)	8b
180	Goulet, André (M)	8c
181	Goulet, Ginette (F)	8c
182	Richer, Robert (M)	9
183	Richer, Yvette (F)	9
184	Richer, Gaétan (M)	9
185	Richer, Sylvie (F)	9
186	Schinck, Fernand (M)	10
187	Schinck, Yvette (F)	10
188	Tardif, Réjean (M)	12
189	Tardif, Ginette (F)	12
190	Vincent, Georgette (F)	15
191	Dumas, François (M)	17
192	Dumas, Danielle (F)	17
193	Laramée, André (M)	17a
194	Laramée, Roselyne (F)	17a
195	Legault, Manon (F)	17b
196	Bourgeois, Fernand (M)	17c
197	Dumas, Lorraine (F)	17c
198	Charbonneau, Lucien (M)	17d
199	Legault, Marie-Claire (F)	17d
200	Girardeau, Guy (M)	19
201	Soulière, Diane (F)	19
202	Giroux, Aline (F)	21
203	Colpron, Charles (M)	21a
204	Colpron, Ginette (F)	21a
205	Desparois, Serge (M)	22
206	Desparois, Jacqueline (F)	22
207	Desparois, Gaétan (M)	22a
208	Desparois, Fernande (F)	22a
209	Desparois, Yves (M)	22a
210	Desparois, Sylvie (F)	22a
211	Desparois, Josée (F)	22a
212	Desparois, Lyne (F)	22a
213	Picciuto, Salvatore (M)	22b
214	Picciuto, Antoinetta (F)	22b
215	Richer, Jean-guy (M)	23
216	Thibert, Fridolin (M)	23
217	Thibert, Jeannine (F)	23
218	Thibert, Albertine (F)	23
219	Thibert, Gérard (M)	24a
220	Thibert, Rachel (F)	24a
221	Thibert, Lucille (F)	25
222	Thibert, Diomède (M)	25
223	Thibert, André (M)	26a
224	Thibert, Gladis (F)	26a
225	Raymond, Michel (M)	28
226	Raymond, Ginette (F)	28
227	Teasdale, Gilles (M)	29
228	Laporte, Céline (F)	29a
229	Pineau, Michel (M)	29a
230	Legault, Jean-Claude (M)	31
231	Boyer, Marie-Anne (F)	31
232	Legault, Marcel (M)	31
233	Legault, Madeleine (F)	31
234	Deschamps, Raymond (M)	32
235	Bourcier, Normand (M)	32a
236	Bourcier, Lise (F)	32a
237	Lacoste, Claude (M)	33
238	Lacoste, Lucie (F)	33
239	Rose, Denis (M)	34
240	Marleau Rose, Denise	34

RURAL/RURALE — N° — page — N° — of/de — polling division / section de vote

electoral district/circonscription: CHATEAUGUAY

certified / certifié — signature(s) enumerator(s) / signature(s) recenseur(s): Denise Vallée, Françoise Auluide

URBAN/URBAINE — N° 1 — page N° 2 of/de 3 — polling division / section de vote

160413

F 303 — PRELIMINARY LIST OF ELECTORS

ELECTIONS CANADA

LISTE PRÉLIMINAIRE DES ÉLECTEURS

8 SM-7-79

This list of qualified electors for the polling division number as set out below was prepared for use at the pending federal election from information obtained at the enumeration and has been certified by the signature(s) below as to completeness and correctness so far as is possible.

La présente constitue la liste des électeurs de la section de vote dont le numéro apparaît plus bas préparée en vue de l'élection fédérale en cours d'après les renseignements recueillis lors du recensement. Le(s) recenseur(s) y a(ont) apposé sa(leur) signature, affirmant que cette liste est aussi complète et exacte que possible.

N°			
	ST-CHARLES	JOLIKO	
241	Lacoste, Paul-Emile (M)	35	
242	Lacoste, Thérèse (F)	35	
243	Gervais, Pierre (M)	35	
244	Lazure, Jacques (M)	37	
245	Lazure, Huguette (F)	37	
246	Lazure, Réjean (M)	37a	
247	Tétrault, Françoise (F)	37a	
248	Lazure, Jocelyn (M)	38	
249	Théorêt Lazure, Marcelle (F)	38	
250	Dulude, Rolland (M)	39	
251	Dulude, Françoise (F)	39	
252	Williams, Ronald (M)	41	
253	Williams, Céline (F)	41	
254	Roy, Réjean (M)	41	
255	Lacoste, Denis (M)	43	
256	Lacoste, Pauline (F)	43	
257	Lacoste, Sylvie (F)	43	
258	Lacoste, Serge (M)	43	
259	Rondot, Guy (M)	45	
260	Rondot, Erlinda (F)	45	
261	Martin, Michel (M)	47	
262	Rondot Martin, Michèle (F)	47	
	ST-FRANCOIS	JOLIKO	
263	Gervais, Paul (M)	4	
264	Gervais, Monique (F)	4	
265	Léonard, Tristan (M)	6	
266	Couvrette Léonard, Carmen (F)	6	
267	Sicard, Rodrigue (M)	8	
268	Sicard, Thérèse (F)	8	
269	Dumas, Richard (M)	9	
270	Dumas, Marie-France (F)	9	
271	Couture, Robert (M)	11	
272	Couture, Suzanne (F)	11	
	ST-GEORGES	JOLIKO	
273	Perron, Gérard (M)	2	
274	Perron, Lorraine (F)	2	
275	Laplante, Arthur (M)	3	
276	Laplante, Géraldine (F)	3	
277	Laplante, André (M)	3	
278	Laplante, Michel (M)	3	
279	Laplante, Denis (M)	3	
280	Vinette, Jean (M)	7	
281	Bissonnette, Lyne (F)	7	
282	Lévis, René (M)	9	
283	Lévis, Rita (F)	9	
284	Cadieux, Vianney (M)	12	
285	Cadieux, Huguette (F)	12	
286	Cadieux, Daniel (M)	12	
287	Jobin, Charles (M)	14	
288	Jobin, Marie-Reine (F)	14	
	ST-GERARD	JOLIKO	
289	Viau, Marcel (M)	2	
290	Viau, Bonnie (F)	2	
291	Viau, Raoul (M)	2	
292	Viau, Céline (F)	2	

N°			
	ST-GERARD	JOLIKO	
293	Viau, Jean (M)	2	
294	Parent, Paul-Emile (M)	4	
295	Parent, Priscille (F)	4	
	SOUVENIR	JOLIKO	
296	Bowles, Edouard (M)	1	
297	Carson, Linda (F)	5	
298	Baulay, Alain (M)	5	
299	Lévis, Léo (M)	8	
300	Lévis, Raymonde (F)	8	
301	Gingras, Irène (F)	8	

RURAL/RURALE

N° | page | N° | of/de

polling division / section de vote

electoral district/circonscription

CHATEAUGUAY

certified / certifié

signature(s)-enumerator(s) / signature(s)-recenseur(s)

Denise Vallée — Françoise Dulude

URBAN/URBAINE

N° 1 | page N° 3 of/de

polling division / section de vote

160414

F 303 PRELIMINARY LIST OF ELECTORS

ELECTIONS CANADA

LISTE PRÉLIMINAIRE DES ÉLECTEURS

8 5M-7-79

This list of qualified electors for the polling division number as set out below was prepared for use at the pending federal election from information obtained at the enumeration and has been certified by the signature(s) below as to completeness and correctness so far as is possible.

La présente constitue la liste des électeurs de la section de vote dont le numéro apparaît plus bas préparée en vue de l'élection fédérale en cours d'après les renseignements recueillis lors du recensement. Le(s) recenseur(s) y a(ont) apposé sa(leur) signature, affirmant que cette liste est aussi complète et exacte que possible.

MERCIER

JOL-IKO

Saint-Jean-Baptiste

N°			
I	Dulude Sylvie	(f)	8I
2	GélinasChrystian	(m)	8I
3	Prud'homme Yvonne	(f)	I0I
4	Prud'homme Pierre	(m)	I03
5	Proulx Colette	(f)	I03
6	Prud'homme Yvon	(m)	I09
7	Prud'homme Cécile	(f)	I09
8	Prud'homme Manon	(f)	I09
9	Bourget Réal	(m)	III
I0	Bourget Madeleine	(f)	III
II	Bourget Manon	(f)	III
I2	Bourget France	(f)	III
I3	Bourget Alain	(m)	III
I4	Lépine Roger	(m)	II3
I5	Lépine Carmen	(f)	II3
I6	Lépine Manon	(f)	II3
I7	Brault Jean-Paul	(m)	I27
I8	Brault Monique	(f)	I27
I9	Beaupré Francine	(f)	I29
20	Ward Michael	(m)	I29
2I	Bourdonnais Huguette	(f)	I3I
22	Reeves Jacques	(m)	I3I
23	Gagnon Richard	(m)	I33
24	Desgroseilliers Michel	(m)	I33
25	Thibert Germaine	(f)	I9I
26	Vachon Jean-Paul	(m)	205
27	Bergevin Arthur	(m)	207
28	Bergevin Hermance	(f)	207
29	Bergevin Normand	(m)	207
30	Benoit André	(m)	209
3I	Benoit Nicole	(f)	209
32	L'Ecuyer Roland	(m)	25I
33	L'Ecuyer V. Anne-Marie	(f)	25I
34	L'Ecuyer Lucienne	(f)	25I
35	L'Ecuyer Gilles	(m)	25I
36	Deschamps Fernand	(m)	26I
37	Deschamps Marielle	(f)	26I
38	Lemieux Normand	(m)	267
39	Lemieux Hélène	(f)	267
40	Lemieux Réjean	(m)	267
4I	Lemieux Richard	(m)	267
42	Faubert Bruno	(m)	273
43	Faubert Yolande	(f)	273
44	Faubert Céline	(f)	273
45	Boursier Eva	(f)	283
46	Boursier Albert	(m)	283
47	Mallette Richard	(m)	333
48	Mallette Pierrette	(f)	333
49	Mallette Yves	(m)	333
50	Vinet Yves	(m)	343
5I	Meloche André	(m)	355
52	Meloche Pauline	(f)	355
53	Lamoureux Jean-Louis	(m)	3 55
54	Hébert Céline	(f)	40I
55	Hébert Gérald	(m)	40I
56	Hébert Michel	(m)	40I
57	Rondot Henri	(m)	4I9
58	Rondot Agathe	(f)	4I9
59	Rondot Robert	(m)	4I9

JOL-IKO

Sauvé

N°			
60	Hébert Paulette	(f)	3
6I	Hébert Gilles	(m)	3
62	Tessier Pierre	(m)	5
63	Tessier Henri	(m)	5
64	Prud'homme Huguette	(f)	5
65	Dulude Christian	(m)	6
66	Dulude Emelda	(f)	6
67	Dulude Irenée	(m)	6
68	Demers Georges	(m)	7
69	Primeau André, jr	(m)	8
70	Primeau Christeen	(f)	8
7I	St-Denis Ida	(f)	9
72	St-Denis Conrad	(m)	9
73	Martin Lise	(f)	I0
74	Martin André	(m)	I0
75	Tardif Denis	(m)	II
76	Tardif Doris	(f)	II
77	Tardif Gaétan	(m)	II
78	Poirier Gilles	(m)	I2
79	Poirier Denis	(m)	I2
80	Poirier Claire	(f)	I2
8I	Poirier Sylvain	(m)	I2
82	Laplante René	(m)	I4
83	Laplante Micheline	(f)	I4
84	Vincent Jacques	(m)	I5
85	Vincent Florence	(f)	I5
86	Vincent Richard	(m)	I5
87	Vallée Denis	(m)	I6
88	Vallée Yolande	(f)	I6
89	Sénécal Jeanne	(f)	I7
90	Sénécal Alfred	(m)	I7
9I	Sénécal Laurent	(m)	I7
92	Gagné Denis	(m)	I8
93	Gagné Aline	(f)	I8
94	Gagné Marcel	(m)	I8
95	Gagné Francois	(m)	I8
96	St-Cyr Marc	(m)	I9
97	Payant Denise	(f)	I9
98	Bédard Brigitte	(f)	20
99	Bédard Carmel	(f)	20
I00	Dagenais Richard	(m)	2I
I0I	Dagenais Johanne	(f)	2I
I02	Bernier Johanne	(f)	22
I03	Bernier Rollande	(f)	22
I04	Bernier Marcel	(m)	22
I05	Lefbvre Pierrette	(f)	23
I06	lefebvre Francois	(m)	23
I07	Brickman Robert	(m)	24
I08	Brickman Jeannine	(f)	24
I09	Poulin Ginette	(f)	25
II0	Poulin Manon	(f)	25
III	Poulin Nicole	(f)	25
II2	Poulin Géatan	(m)	25
II3	Poulin Yvonne	(f)	25
II4	Poulin Roger	(m)	25
II5	Blanchet Colette	(f)	26
II6	Blanchet Julie	(f)	26
II7	Blanchet Guy	(m)	26
II8	Blanchet Yves	(m)	26

RURAL/RURALE		electoral district/circonscription	URBAN/URBAINE	
N°	page	CHATEAUGUAY	N° 2	page
	N° of/de			N° 1 of/de 3
polling division section de vote		certified certifié signature(s)-enumerator(s) / signature(s)-recenseur(s)	polling division section de vote	

F 303 **PRELIMINARY LIST OF ELECTORS**

8 SM-7-79

ELECTIONS CANADA

160415

LISTE PRÉLIMINAIRE DES ÉLECTEURS

This list of qualified electors for the polling division number as set out below was prepared for use at the pending federal election from information obtained at the enumeration and has been certified by the signature(s) below as to completeness and correctness so far as is possible.

La présente constitue la liste des électeurs de la section de vote dont le numéro apparaît plus bas préparée en vue de l'élection fédérale en cours d'après les renseignements recueillis lors du recensement. Le(s) recenseur(s) y a(ont) apposé sa(leur) signature, affirmant que cette liste est aussi complète et exacte que possible.

N°	JOL-IKO		Sauvé
II9	Boyer Monique	(F)	27
I20	Gaudreault Henriette	(F)	27
I2I	Hondema Pierre	(M)	28
I22	Hondema Josette	(F)	28
I23	Brisson Bernard	(M)	29
I24	Brisson Thérèse	(F)	29
I25	Lemieux Ghislaine	(F)	30
I26	Lemieux Ghislain	(M)	30
I27	Couillard Sylvie	(F)	32
I28	Tremblay Michel	(M)	32
I29	Amyot Serge	(M)	33
I30	Tordjman Doris	(F)	33
I3I	Clark Armande	(F)	34
I32	Clark Marcel	(M)	34
I33	Séguin Hermance	(F)	35
I34	Leblanc Edmond	(M)	35
I35	Leblanc Lucille	(F)	35
I36	Lussier Denise	(F)	36
I37	Lussier Paul	(M)	36
I38	Lussier Jean-Luc	(M)	36
I39	Lussier Jocelyne	(M)	36
I40	Livock Thérèse	(F)	37
I4I	Livock Victor	(M)	37
I42	DEsgroseillers Roma	(M)	38
I43	Desgroseillers Blanche	(F)	38
I44	Lamarre Lionel	(M)	39
I45	Lamarre Pauline	(F)	39
I46	Lamarre Jean-Pierre	(M)	39
I47	Lamarre Jacques	(M)	39
I48	Lamarre Réal	(M)	39
I49	Wheeler Nancy	(F)	40
I50	Wheeler Gary	(M)	40
I5I	Wheeler Jack	(M)	40
I52	Giguère André	(M)	4I
I53	Giguère Annie	(F)	4I
I54	Chevalier Fernand	(M)	42
I55	Dubuc Chevalier Micheline	(F)	42
I56	Chartrand Claire	(F)	43
I57	Chartrand René	(M)	43
I58	Lapierre Jacques	(M)	44
I59	Lapierre Gérard	(M)	44
I60	Lapierre Aline	(F)	44
I6I	Montbleau Thérèse	(M)	46
I62	Montbleau Roger	(M)	46
I63	Pusztai Elizabeth Sr.	(F)	47
I64	Pusztai Elizabeth jr.	(F)	47
I65	Pusztai Joseph	(M)	47
I66	Paquette Robert	(M)	48
I67	Paquette Micheline	(F)	48
I68	Paquette Michel	(M)	48
I69	Dumont Yvonne	(F)	49
I70	Dumont Gilles	(M)	49
I7I	Dumais Diane	(F)	50
I72	Dumais Gilles	(M)	50
I73	Sylvestre Louise	(F)	5I
I74	Sylvestre Michel	(M)	5I
I75	Felton Gisèle	(F)	52
I76	Felton Daniel	(M)	52
I77	Gauthier Yvette	(F)	53
I78	Ouellet Mario	(M)	53
I79	Ouellet Laurent	(M)	53

N°	JOL-IKO		Sauvé
I8I	Camden Laure Anna	(F)	54
I82	Ouellet Cécile	(F)	55
I83	Ouellet Léa	(F)	55
I84	Dumouchel Denise	(F)	56
I85	Dumouchel Jean-Pierre	(M)	56
I86	Champoux Guylaine	(F)	57
I87	Champoux Huguette	(F)	57
			TERREBONNE
I88	Lévesque Carole	(F)	8
I89	Valcourt Marjolain	(M)	8
I90	St-Marseille Claude	(M)	8-a
I9I	Roy Pierrette	(F)	8-a
I92	Jolicoeur Jean-Pierre	(M)	I0
I93	Jolicoeur Johanne	(F)	I0
I94	Durocher Johanne	(F)	I0-a
I95	Dion Nicole	(F)	II
I96	Dion Claude	(M)	II
I97	Samson Jean-Claude	(M)	I2
I98	Samson Monique	(F)	I2
I99	Desrochers Monique	(F)	I2-a
200	Lacroix Odette	(F)	I3
20I	Rose Mariette	(F)	I4
202	Rose Jean-Robert	(M)	I4
203	Rose Lisette	(F)	I4
204	Tisseur Yvon	(M)	I5
205	Tisseur Francine	(F)	I5
206	Coutu Hermance	(F)	I6
207	Ducharme Gilles	(M)	I6
208	Blanchard Claude	(M)	I6
209	Dumont Nicole	(F)	I7
2I0	Dumont Gaston	(M)	I7
2II	Beaulac Estelle	(F)	I8
2I2	Beaulac Michel	(M)	I8
2I3	O'Brien Rollande	(F)	I9
2I4	O'Brien Jean	(M)	I9
2I5	Riendeau Diane	(F)	20
2I6	Prud'homme Yvan	(M)	20
2I7	Lacoste Johanne	(F)	20-a
2I8	Daoust Diane	(F)	20-b
2I9	Lebeau Richard	(M)	20-b
220	Daigneault Yvette	(F)	2I
22I	Daigneault Gilles	(M)	2I
222	Lemieux Lise	(F)	22
223	Lemieux Paul	(M)	22
224	Brazeau Gaétan	(M)	23
225	Brazeau Viviane	(F)	23
226	Robert Line	(F)	24
227	Desrosiers Pierre	(M)	24
228	Laurence Micheline	(F)	25
229	Nadeau Marc-André	(M)	25
230	Plouffe Gilles	(M)	26
23I	Plouffe Jeanne	(F)	26
232	Plouffe Roland	(M)	26
233	Picard Micheline	(F)	27
234	Côté Conrad	(M)	27

RURAL/RURALE			electoral district/circonscription	URBAN/URBAINE		
N°	page		CHATEAUGUAY	N°	page	
	N°	of/de		2	N° 2	of/de 3
polling division section de vote			certified signature(s)-enumerator(s) / signature(s)-recenseur(s) certifié	polling division section de vote		

160416

F 303 PRELIMINARY LIST OF ELECTORS

ELECTIONS CANADA

LISTE PRÉLIMINAIRE DES ÉLECTEURS

8.5M-7-79

This list of qualified electors for the polling division number as set out below was prepared for use at the pending federal election from information obtained at the enumeration and has been certified by the signature(s) below as to completeness and correctness so far as is possible.

La présente constitue la liste des électeurs de la section de vote dont le numéro apparaît plus bas préparée en vue de l'élection fédérale en cours d'après les renseignements recueillis lors du recensement. Le(s) recenseur(s) y a(ont) apposé sa(leur) signature, affirmant que cette liste est aussi complète et exacte que possible.

N°	JOL-IKO			N°
		SAUVE		
I80	Ouellet Diane	(F)	53	
		TERREBONNE		
235	Belzile Gilbert	(M)	28	
236	Belzile Claudette	(F)	28	
237	Duchesne Claire	(F)	29	
238	Duchesne Robert	(M)	29	
239	Absi Tewfik	(M)	30	
240	Bourgie Absi Jocelyne	(F)	30	
24I	Vinet Auchu Nicole	(F)	3I	
242	Auchu Harold	(M)	3I	
243	Boisvert Georges	(M)	32	
244	Boisvert Pauline	(F)	32	
245	Dumouchel Francois	(M)	33	
246	DumouchelSylvie	(F)	33	
247	Dumouchel Claudette	(F)	33	
248	Dumouchel Jacques	(M)	33	
249	Beaudry Manon	(F)	34	
250	Beaudry Jacques	(M)	34	
25I	Pouliot Diane	(F)	35	
252	Pouliot Luc	(M)	35	
253	Morin Diane	(F)	36	
254	Morin Camille	(F)	36	
255	Chagnon Nicole	(F)	37	
256	Chagnon Francois	(M)	37	
257	Vervais Gaétan	(M)	38	
258	Marleau Luc	(M)	39	
259	Marleau Carole	(F)	39	
260	Tison Francine	(F)	40	
26I	Tison Richard	(M)	40	
262	Daoust Prud'homme Carmelle	(F)	42	
263	Prud'homme André	(M)	42	
264	Moneypenny Norman	(M)	44	
265	Moneypenny Murielle	(F)	44	

RURAL/RURALE			electoral district/circonscription	URBAN/URBAINE		
N°	page		CHATEAUGUAY	N°	page	
	N°	of/de		2	N° 3	of/de 3
polling division section de vote			certified signature(s)-enumerator(s) / signature(s)-recenseur(s) certifié	polling division section de vote		

160417

F 303 **PRELIMINARY LIST OF ELECTORS**

ELECTIONS CANADA

LISTE PRÉLIMINAIRE DES ÉLECTEURS

8.5M-7-79

This list of qualified electors for the polling division number as set out below was prepared for use at the pending federal election from information obtained at the enumeration and has been certified by the signature(s) below as to completeness and correctness so far as is possible.

La présente constitue la liste des électeurs de la section de vote dont le numéro apparaît plus bas préparée en vue de l'élection fédérale en cours d'après les renseignements recueillis lors du recensement. Le(s) recenseur(s) y a(ont) apposé sa(leur) signature, affirmant que cette liste est aussi complète et exacte que possible.

N°	Mercier			N°	Mercier		
	Bonnier				St Jean Baptiste O Bl		
1	Bernier, Lucie (F)	1	JOL IKO	61	Leroux, Réjeanne (F)	33	JOL IKO
2	Bernier, Guy (M)	1	"	62	Leroux, Edgar (M)	33	"
3	St Denis, Thérèse (F)	2	"	63	Choquette, Georgine (F)	35	"
4	St Denis, André (M)	2	"	64	Drolet, Léo (M)	35	"
5	Provost, Marianne (F)	3	"	65	Leblanc, Lucille (F)	37	"
6	Provost, André (M)	3	"	66	Leblanc, Louis (M)	37	"
7	Poupart, Suzanne (F)	6	"	67	Senécal, Lise (F)	39	"
8	Poupart, Claude (M)	6	"	68	Senécal, Denis (M)	39	"
9	Roussel, Denise (F)	7	"	69	Théberge, Manon (F)	41	"
10	Roussel, Bernard (M)	7	"	70	Martel, Ghislaine (F)	41	"
11	Roussel, Martine (F)	7	"	71	Martel, André (M)	41	"
12	Roussel, Sylvain (M)	7	"	72	Légaré, France (F)	41A	"
13	Lacoste, Alberta (F)	7A	"	73	Bouthillier, René (M)	41A	"
14	Lacoste, Léonard (M)	7A	"	74	Brabant, Louisette (F)	43	"
15	Jobin, Lillian (F)	11	"	75	Mallette, Michel (M)	43	"
16	Jobin, Claude (M)	11	"	76	Brisebois, Mayda (F)	45	"
17	Paré, Jeannette (F)	12	"	77	Brisebois, Claude (M)	45	"
18	Paré, Florent (M)	12	"	78	Schanck, Claire (F)	47	"
19	Plante, Lucie (F)	13	"	79	Mallette, Josée (F)	49	"
20	Plante, René (M)	13	"	80	Boyer, Valéda (F)	51	"
21	Hébert, Micheline (F)	15	"	81	Boyer, Marcel (M)	51	"
22	Hébert, Normand (M)	15	"	82	Lévesque, Monique (F)	57	"
	Gaby			83	Lévesque, Victor (M)	57	"
23	Tousignant, Gabrielle	2	"	84	Huot, Sylvie (F)	59	"
24	Tousignant, André (M)	2	"	85	Huot, Christian (M)	59	"
25	Dubuc, Francine (F)	3	"	86	Carignan, Luc (M)	59	"
26	Dubuc, André (M)	3	"	87	Daoust, Gérard (M)	61	"
27	Dubuc, Line (F)	3	"	88	Daoust, Maria (F)	61	"
28	Desjean, Céline (F)	4	"	89	Daoust, Bertrand (M)	61	"
29	Desjean, Jacques (M)	4	"		St Louis		
30	Bouchard, Louise (F)	5	"	90	Gervais, Gertrude (F)	3	"
31	Bouchard, Claude (M)	5	"	91	Gervais, Marcel (M)	3	"
32	Bellavance, Jocelyne (F)	6	"	92	Daoust, Ginette (F)	4	"
33	Bellavance, Denis (M)	6	"	93	Daoust, Ronald (M)	4	"
34	Bellavance, Chantal (F)	6	"	94	Boire, Marie (F)	5	"
35	Vallée, Lucienne (F)	8	"	95	Boire, Fernand (M)	5	"
36	Vallée, Daniel (M)	8	"	96	Boire, Nathalie (F)	5	"
37	Bérubé, Ginette (F)	9	"	97	Poulin, Lorraine (F)	7	"
38	Bérubé, Jacques (M)	9	"	98	Poulin, Joëlle (F)	7	"
39	Duc, Micheline (F)	9A	"	99	Poulin, Edouard (M)	7	"
40	Duc, Jean Claude (M)	9A	"	100	Sorel, Gaétane (F)	9	"
	Marleau			101	Sorel, Marcel (M)	9	"
41	Vervais, Gaétane (F)	11	"		St René		
42	Duval, Roger (M)	11	"	102	Lepage, Diane (F)	1	"
43	Tisseur, Lisette (F)	13	"	103	Lepage, Yves (M)	1	"
44	Tisseur, Jacques (M)	13	"	104	Prince, Diane (F)	3	"
45	Lemieux, Yvonne (F)	15	"	105	Prince, Réal (M)	3	"
46	Lemieux, Arcade (M)	15	"	106	Cimon, Lucille (F)	5	"
47	Rousseau, Bella (F)	15	"	107	Cimon, Martin (M)	5	"
48	Rousseau, Henri (M)	15	"	108	Cimon, Jean Marc (M)	5	"
49	Rousseau, Jeannine (F)	17	"	109	Cimon, André (M)	5	"
50	Rousseau, Danielle (F)	17	"	110	Plante, Richard Maryse	7	"
51	Rousseau, Pierre (M)	17	"	111	Richard, André (M)	7	"
52	Rousseau, Jean Guy (M)	17	"	112	Pinard, Guylaine (F)	9	"
53	Faivre, Elaine (F)	19	"	113	Grégoire, Denis (M)	9	"
54	Faivre, Paul Henri (M)	19	"	114	Mathieu, Ginette (F)	10	"
55	Lemieux, Angèle (F)	23	"	115	Mathieu, Pierre (M)	10	"
56	Lemieux, Jean Claude (M)	23	"	116	Sincennes, Jeanne D'Arc	12	"
57	Viau, Ginette (F)	25	"	117	Linteau, François (M)	12	"
58	Viau, Alain (M)	25	"	118	Plamondon, Ginette (F)	12A	"
59	Morand, Carole (F)	27	"				
60	Morand, Terry (m)	27	"				

RURAL/RURALE

N° | page | N° | of/de

polling division / section de vote

electoral district / circonscription: Châteauguay

certified / certifié — signature(s)-enumerator(s) / signature(s)-recenseur(s): Johanne Mourice | Claudette Gagnon

URBAN/URBAINE

N° 3 | page N° 1 | of/de 3

polling division / section de vote

F 303 **PRELIMINARY LIST OF ELECTORS**

85M-7 79

ELECTIONS CANADA

LISTE PRÉLIMINAIRE DES ÉLECTEURS

160418

This list of qualified electors for the polling division number as set out below was prepared for use at the pending federal election from information obtained at the enumeration and has been certified by the signature(s) below as to completeness and correctness so far as is possible.

La présente constitue la liste des électeurs de la section de vote dont le numéro apparaît plus bas préparée en vue de l'élection fédérale en cours d'après les renseignements recueillis lors du recensement. Le(s) recenseur(s) y a(ont) apposé sa(leur) signature, affirmant que cette liste est aussi complète et exacte que possible.

N°	Mercier			
	St René			
119	Lemieux, Andrée (F)	12C	JOL	IKO
120	Bédard, Jean (M)	12C	"	
	Vanier			
121	Reid, Thérèse (F)	2	"	
122	Reid, Henri (M)	2	"	
123	Reid, Pierre (M)	2	"	
124	Thibert, Noël (M)	2	"	
125	Champagne, Janie (F)	4	"	
126	Paradis, Jean Luc (M)	4	"	
127	Guinois, Manon (F)	6	"	
128	McDiarmid, Jerry (M)	6	"	
129	Brabant, Denise (F)	16	"	
130	Brabant, René (M)	16	"	
131	Champagne, Monique (F)	18	"	
132	Champagne, Suzelle (F)	18	"	
133	Cartier, Danielle (F)	20	"	
134	Cartier, Sébastien (M)	20	"	
135	Goulet, Ginette (F)	22	"	
136	Goulet, Yvon (M)	22	"	
137	Roussel, Vallée Gabrielle (F)	22	"	
138	Bergevin, Suzanne (F)	24	"	
139	Bergevin, Claude (M)	24	"	
140	Dagenais, Guy (M)	24	"	
141	Desabrais, Doris (F)	28	"	
142	Desabrais, Pierre (M)	28	"	
143	Théberge, Francine (F)	30	"	
144	Théberge, Gilles (M)	30	"	
145	Pépin, Fridolin (M)	30	"	
146	Grégoire, Carole (F)	34	"	
147	Bouchard, Nicole (F)	34	"	
148	Lemieux, Maurice (M)	34	"	
149	Bérubé, Céline (F)	36	"	
150	Bérubé, Jacques (M)	36	"	
151	Beaulieu, Huguette (F)	38	"	
152	Beaulieu, Michel (M)	38	"	
	Vaudreuil			
153	Delmaire, Céline (F)	2	"	
154	Delmaire, Jean Jacques (M)	2	"	
155	Paquin, Thérèse (F)	3	"	
156	Paquin, Jeannot (M)	3	"	
157	Gagnon, Violaine (F)	5	"	
158	Guay, Serge (M)	5	"	
159	Sévigny, Paquerette (F)	6	"	
160	Sévigny, Roméo (M)	6	"	
161	Morin, Solange (F)	7	"	
162	Morin, Yvon (M)	7	"	
163	Bigaouette, Guylaine (F)	7	"	
164	St Onge, Lucie (F)	8	"	
165	St Onge, Louis Philippe (M)	8	"	
	Vervais			
166	Lebreton, Sophie (F)	1A	"	
167	Marleau, Michel (M)	1A	"	
168	Bétournay, Brigitte (F)	1B	"	
169	Tremblay, Richard (M)	1B	"	
170	Boileau, Jeannette (F)	3	"	
171	Leroux, Gracya (F)	5	"	
172	Leroux, Paul Emile (M)	5	"	
173	Leroux, Marie Elayne (F)	5	"	
174	Mallette, Jeannette (F)	7	"	

N°	Mercier			
175	Mallette, Jean Claude (M)	7	JOL	IKO
176	Mallette, Sylvain (M)	7	"	
177	Lessard, Florence (F)	8	"	
178	Boyer, Lévesque Diane (F)	9	"	
179	Jodoin, François (M)	9	"	
180	Turcotte, Marcel (M)	10	"	
181	Turcotte, Marie Jeanne (F)	10	"	
182	Caron, Gisèle (F)	12		
183	Caron, Léopold (M)	12	"	
184	Laprade, Jeannine (F)	13	"	
185	Laprade, Gilbert (M)	13	"	
186	Roch, Carole (F)	15	"	
187	Roch, Shirley (F)	15	"	
188	Roch, Normand (M)	15	"	
189	Hachey, Yolande (F)	24	"	
190	Hachey, Alcide (M)	24	"	
191	Dumoulin, Colette (F)	26	"	
192	Dumoulin, Daniel (M)	26	"	
193	Monette, Suzanne (F)	28	"	
194	Monette, Robert (M)	28	"	
195	Monette, Linda (F)	28	"	
196	Fecteau, Hélène (F)	29	"	
197	Fecteau, Yvon (M)	29	"	
198	Tremblay, Lise (F)	30	apt1	
199	Vincent, Claude (M)	30	apt2	"
200	Gendron, Pierre (M)	30	apt2	"
201	Gendron, R. Lyne (F)	30	apt2	"
202	Gagnon, Philippe (M)	30	apt3	"
203	Lagrange, Francine (F)	30	apt4	"
204	Lagrange, Frank (M)	30	apt4	"
205	Gagnon, Claudette (F)	31	"	
206	Gagnon, Adrien (M)	31		
207	Gagnon, Alain (M)	31	"	
208	Thiboutot, Ginette (F)	33	"	
209	Thiboutot, Pierre (M)	33	"	
	Villeneuve			
210	Gauthier, Claudette (F)	1	"	
211	Duval, Jean Pierre (M)	1	"	
212	Montpetit, Adrienne (F)	5	"	
213	Montpetit, Gustave (M)	5	"	
214	Meloche, Monique (F)	7	"	
215	Meloche, Claude (M)	7	"	
216	Brière, Claudette (F)	9	"	
217	Brière, Raymond (M)	9	"	
218	Côté, Vachon Ginette (F)	11	"	
219	Vachon, Alain (M)	11	"	
	William			
220	McDiarmid, Martine (F)	4	"	
221	McDiarmid, Patrick (M)	4	"	
222	McDiarmid, Patricia (F)	4	"	
223	McDiarmid, Chantal (F)	4	"	
224	McDiarmid, Judith (F)	4	"	
225	Lefebvre, Sylvain (M)	4A	"	
226	Lefebvre, Jeannette (F)	4A	"	
227	Deschamps, Marcelle (F)	5	"	
228	Deschamps, Gilles (M)	5	"	
229	Dextrase, Diane (F)	6	"	
230	Dextrase, Jeanne Mance (F)	6	"	
231	Dextrase, Gilles (M)	6	"	
232	Leroux, Jeanne Mance (F)	7	"	
233	Leroux, Pierre (M)	7	"	

RURAL/RURALE			electoral district/circonscription	URBAN/URBAINE	
N°	page		Châteauhuay	N° 3	page
	N°	of/de			N° 2 of/de 3
polling division section de vote			certified/certifié signature(s)-enumerator(s) / signature(s)-recenseur(s) Johanne Maurice & Claudette Gagnon	polling division section de vote	

160419

F 303 **PRELIMINARY LIST OF ELECTORS**

ELECTIONS CANADA

LISTE PRÉLIMINAIRE DES ÉLECTEURS

8 5M-7-79

This list of qualified electors for the polling division number as set out below was prepared for use at the pending federal election from information obtained at the enumeration and has been certified by the signature(s) below as to completeness and correctness so far as is possible.

La présente constitue la liste des électeurs de la section de vote dont le numéro apparaît plus bas préparée en vue de l'élection fédérale en cours d'après les renseignements recueillis lors du recensement. Le(s) recenseur(s) y a(ont) apposé sa(leur) signature, affirmant que cette liste est aussi complète et exacte que possible.

N°	Mercier			N°
		William JOLIKO		
234	Trépanier, Normande (F)	8	"	
235	Trépanier, Claude (M)	8	"	
236	Bélanger, Colette (F)	9	"	
237	Bélanger, Léonard (M)	9	"	
238	Sévigny, Juliette (F)	10	"	
239	Sévigny, Manon (F)	10	"	
240	Haché, Nicole (F)	11	"	
241	Desgens, Serge (M)	11	"	
242	Dulude, Janine (F)	13	"	
243	Constantineau, Denis (M)	13	"	
244	Legault, Christiane (F)	14	"	
245	Legault, Robert (M)	14	"	
246	Palacky, Denise (F)	15	"	
247	Palacky, Michel (M)	15	"	
248	Vallée, Lucie (F)	16	"	
249	Vallée, Germain (M)	16	"	
250	Hébert, Lise (F)	17	"	
251	Hébert, Yvan (M)	17	"	
252	Lefebvre, Denise (F)	18	"	
253	Lefebvre, Claude (M)	18	"	
254	Lefebvre, Richard (M)	18	"	
255	Favero, Louise (F)	19	"	
256	Favero, Jacques (M)	19	"	
257	Roy, Yolande (F)	20	"	
258	Roy, Clément (M)	20	"	
259	Rodrigue, Doris (F)	22	"	
260	Rodrigue, Jacques (M)	22	"	
261	Miller, Odette (F)	24	"	
262	Miller, Gaétan (M)	24	"	

RURAL/RURALE

N° | page N° of/de

polling division / section de vote

electoral district/circonscription

Châteauguay

certified / certifié

signature(s)-enumerator(s) / signature(s)-recenseur(s)

Johanne Maurice | Claudette Dagnon

URBAN/URBAINE

N° 3 | page N°3 of/de 3

polling division / section de vote

F 303 PRELIMINARY LIST OF ELECTORS

8 5M-7-79

ELECTIONS CANADA

160420

LISTE PRÉLIMINAIRE DES ÉLECTEURS

This list of qualified electors for the polling division number as set out below was prepared for use at the pending federal election from information obtained at the enumeration and has been certified by the signature(s) below as to completeness and correctness so far as is possible.

La présente constitue la liste des électeurs de la section de vote dont le numéro apparaît plus bas préparée en vue de l'élection fédérale en cours d'après les renseignements recueillis lors du recensement. Le(s) recenseur(s) y a(ont) apposé sa(leur) signature, affirmant que cette liste est aussi complète et exacte que possible.

N°	MERCIER		N°		
	RUE DES ECUREUILS	JOL1KO		RUE LE LIEVRE	JOL1KO
1	Bélanger, Charlyne (F)	1	49	Hébert, Nicole (F)	2
2	Bélanger, Lionel (M)	1	50	Hébert, Michel (M)	2
3	Lagüe, Véronique (F)	2	51	Grégoire, Nicole (F)	3
4	Lagüe, Marcel (M)	2	52	Grégoire, Josée (F)	3
5	Lefebvre, Yolande (F)	3	53	Thibert, Diane (F)	3A
6	Lefebvre, Ovila (M)	3	54	Thibert, Gilles (M)	3A
7	Lussier, Doris (F)	4	55	Deschamps, Francine (F)	4
8	Lussier, Jean-Michel (M)	4	56	Deschamps, Richard (M)	4
9	Joly,Diane (F)	7	57	Vincelli, Lise (F)	5
10	Provost, Bernard (M)	7	58	Vincelli, Antoine (M)	5
11	Thibert, Nicole (F)	8	59	Paré, Christine (F)	5A
12	Lamperon, Madeleine (F)	10	60	Forgues, André (M)	5A
13	Lamperon, Gilles (M)	10	61	Bédard, Danielle (F)	8
14	Martineau, Irène (F)	12	62	Bédard, André (M)	8
15	Martineau, Lucie (F)	12	63	Boucher, Carole (F)	12
16	Martineau, Florence (F)	12	64	Boucher, Jacques (M)	12
			65	Côté, Ange-Aimée (F)	15
	RUE DES MOUETTES	JOL1KO	66	Côté, Gilles (M)	15
			67	Lefrançois, Céline (F)	15
17	St-Jules, Lucille (F)	2	68	Evans, Walter (M)	15
18	St-Jules, Robert (M)	2	69	Girard, Benoit (M)	15
19	Debonville, Nicole (F)	3	70	Payeur, Francine (F)	17
20	Bouchard, Michel (M)	3	71	Théoret, André (M)	17
21	Babin, Diane (F)	4	72	Veillette, Normande (F)	18
22	Babin, Michel (M)	4	73	Veillette, Jean-Yves (M)	18
23	Simon, Françine (F)	5	74	Beauchamps, Denyse (F)	19
24	Simon, André (M)	5	75	Beauchamps, Richard (M)	19
25	Schofield, Lucie (F)	6	76	Nadon, Lise (F)	20
26	Schofield, Michel (M)	6	77	Nadon, Richard (M)	20
			78	Côté, Murielle (F)	21
	RUE DES PINSONS	JOL1KO	79	Côté, Robert (M)	21
			80	Lacoste, Huguette (F)	23
27	Landry, Lise (F)	1	81	Dussault, Rolland (M)	23
28	Léveillé, André (M)	1	82	Pitre, Irène (F)	24
			83	Pitre, Diane (F)	24
	RUE DES ROSIGNOLS	JOL1KO	84	Pitre, Denis (M)	24
	RUE DU PARC	JOL1KO		RUE LE RENARD	JOL1KO
			85	Beaulac, Nicole (F)	1
29	Sherman, José (F)	1	86	Bertrand, Francine (F)	3
30	Sherman, David (M)	1	87	Bertrand, Gilles (M)	3
31	Lafontaine, Pierrette (F)	3	88	Lavoie, Guylaine (F)	5
32	Lafontaine, André (M)	3	89	Lavoie, Serge (M)	5
33	Loiselle, Thérèse (F)	5	90	Langevin, Micheline (F)	7
34	Loiselle, Johanne (F)	5	91	Langevin, Daniel (M)	7
35	Daoust, Marcelle (F)	6	92	Langevin, Jean-Marie (M)	7
36	Daoust, Jean (M)	6	93	Hébert, Johanne (F)	8
37	Bergevin, gisèle (F)	7	94	Hébert, Pierre (M)	8
38	Bergevin, Michele (F)	7	95	Desloges, Raymond (M)	10
39	Bergevin, Irenée (M)	7	96	Godard, Murielle (F)	12
40	Sareau, Madeleine (F)	8	97	Desaulniers, Christiane (F)	13
41	Pellerin, Monique (F)	8	98	Desaulniers, Yvon (M)	13
42	Pellerin, Roland (M)	8	99	Fortin, Yolande (F)	14
43	Pellerin, Marc (M)	8	100	Fortin, Armand (M)	14
44	Papineau, Pauline (F)	10	101	Meloche, Marie-Hélène (F)	15
45	Papineau, David (M)	10	102	Meloche, James (M)	15
46	Papineau, Serge (M)	10	103	Gauvin-Garand, Lise (F)	16
47	Papineau, Sylvain (M)	10	104	Garand, Michel (M)	16
48	Papineau, Luc (M)	10	105	Salois-Arsenault, Sylvie (F)	17
			106	Arsenault, Réjean (M)	17

RURAL/RURALE	electoral district/circonscription	URBAN/URBAINE
N° / page N° / of/de	Châteauguay	N° 4 / page N° 1 / of/de 3
polling division section de vote	certified/certifié — signature(s)-enumerator(s) / signature(s)-recenseur(s)	polling division section de vote

160421

F 303 · PRELIMINARY LIST OF ELECTORS

8.5M-7-79

ELECTIONS CANADA

LISTE PRÉLIMINAIRE DES ÉLECTEURS

This list of qualified electors for the polling division number as set out below was prepared for use at the pending federal election from information obtained at the enumeration and has been certified by the signature(s) below as to completeness and correctness so far as is possible.

La présente constitue la liste des électeurs de la section de vote dont le numéro apparaît plus bas préparée en vue de l'élection fédérale en cours d'après les renseignements recueillis lors du recensement. Le(s) recenseur(s) y a(ont) apposé sa(leur) signature, affirmant que cette liste est aussi complète et exacte que possible.

N°		
	RUE LE RENARD JOL1KO	
107	Rozon, Jeanine (F)	18
108	Rozon, Réjean (M)	18
109	Bertrand, Raymonde (F)	19
110	Bertrand, Michel (M)	19
111	Picard, Denise (F)	20
112	Picard, André (M)	20
113	Côté, Claudette (F)	21
114	Côté, Richard (M)	21
115	Julien, Diane (F)	22
116	Roux, Gaetan (M)	22
117	Boileau, Francine (F)	23
118	Boileau, Madeleine (F)	23
119	Boileau, Réal (M)	23
120	St-Michel, Vivianne (F)	24
121	St-Michel, Pierre (M)	24
122	Gougeon, Francine (F)	26
123	Gougeon, Michel (M)	26
124	Parr-D'Anjou, France (F)	27
125	D'Anjou, Sylvain (M)	27
126	Montpetit, Suzanne (F)	29
127	Montpetit, Denis (M)	29
128	Santerre, Pearl (F)	31
129	Santerre, Gislain (M)	31
130	Laberge, Linda (F)	31A
131	Yelle, Normand (M)	31A
132	Vaillancourt, Diane (F)	35
133	Vaillancourt, Jacques (M)	35
134	Brisson, Jacinthe (F)	36
135	Billette, Armand (M)	36
136	Latreille, Céline (F)	37
137	Faubert, Serge (M)	37
138	Giroux, Nicole (F)	38
139	Giroux, Claude (M)	38
140	Blanchette, Céline (F)	39
141	Blanchette, Jacques (M)	39
142	Potvin, Hélène (F)	41
143	St-Laurent, Lucille (F)	42
144	St-Laurent, Robert (M)	42
145	Côté, Carole (F)	44
146	Gendron, André (M)	44
147	Brais, Jeanette (F)	45
148	Jolicoeur, Paul (M)	45
149	Cormier-Provost, Cécile (F)	46
150	Provost, Claude (M)	46
151	Giroux, Sylvie (F)	47
152	Robillard, Richard (M)	47
153	Hamel, Ginette (F)	48
154	Hamel, Gerry (M)	48
155	Leduc-Demers, Sylvie (F)	51
156	Demers, Yvon (M)	51
157	Bougie, Nicole (F)	53
158	Bougie, Danny (M)	53
	RUE LOISELLE JOL1KO	
159	Chalifoux, Marie-France (F)	8
160	Chalifoux, Raymond (M)	8
161	Loiselle, Madeleine (F)	8
162	Loiselle, Henri (M)	8
163	Huot, Manon (F)	11
164	Huot, Jean-Noël (M)	11
165	Côté, Cécile (F)	15
166	Lacoste, René (M)	15
167	Loiselle, Jacqueline (F)	17
168	Loiselle, Denis (M)	17
	RUE MARLEAU JOL1KO	
169	Garand, Pauline (F)	24
170	Garand, Manon (F)	24
171	Garand, Jean-Marc (M)	24
172	Groleau, Pryscille (F)	26
173	Groleau, Jean-Denis (M)	26
174	Vinet, Louise (F)	28
175	Vinet, Marie-Josée (F)	28
176	Vinet, André (M)	28
177	Morin, Brigitte (F)	30
178	Morin, Berthe (F)	30
179	Morin, Armand (M)	30
180	Giroux, Francine (F)	32
181	Giroux, Michel (M)	32
182	Pitre, Nicole (F)	34
183	Pitre, Michel (M)	34
184	Taillefer, Lucie (F)	36
185	Taillefer, Bernard (M)	36
186	Gagnon, Rose-Andrée (F)	40
187	Nadeau, Michel (M)	40
188	Plouffe, Normand (M)	40
189	Loiselle, Madeleine (F)	42
190	Loiselle, Claudine (F)	42
191	Loiselle , Bertrand (M)	42
192	Loiselle, Jean-Marc (M)	42
193	Coulombe, Diane (F)	44
194	Coulombe, Roger (M)	44
195	Guay, Lise (F)	46
196	Fradette, Jacques (M)	46
197	Lauzon, Lauraine (F)	48
198	Lauzon, Ronald (M)	48
199	Savard, Liliane (F)	50
200	Savard, Roger (M)	50
201	Legris, Diane (F)	54
202	Poitrois, Carole (F)	58
203	Poitrois, Denis (M)	58
204	St-Pierre, Gisèle (F)	60
205	St-Pierre, Michel (M)	60
206	Babin, Thérèse (F)	64
207	Leroux, Ginette (F)	64
208	Babin, Léonard (M)	64
209	Leroux, Steve (M)	64
210	St-Pierre, Georgette (F)	68
211	St-Pierre, Claude (M)	68
212	Auclair, Lorraine (F)	70
213	Fortin, Daniel (M)	70
214	Sanscartier, Jasmine (F)	72
215	Pouliot, Huguette (F)	76
216	Pouliot, Réjean (M)	76
217	Pouliot, Marcel (M)	76
218	Malenfant, Thérèse (F)	78
219	Malenfant, Raymond (M)	78
220	Martin, Rachel (F)	80
221	Martin, Gaetan (M)	80
222	Lindsay, France (F)	86
223	Lindsay, Louis (M)	86

RURAL/RURALE

N° | page | N° | of/de

polling division / section de vote

electoral district/circonscription: Châteauguay

certified / certifié — signature(s)-enumerator(s) / signature(s)-recenseur(s): Martine Roussel | Monique Pelletier

URBAN/URBAINE

N° 4 | page N° 2 | of/de 3

polling division / section de vote

160422

F 303 PRELIMINARY LIST OF ELECTORS

ELECTIONS CANADA

LISTE PRÉLIMINAIRE DES ÉLECTEURS

85M-7-79

This list of qualified electors for the polling division number as set out below was prepared for use at the pending federal election from information obtained at the enumeration and has been certified by the signature(s) below as to completeness and correctness so far as is possible.

La présente constitue la liste des électeurs de la section de vote dont le numéro apparaît plus bas préparée en vue de l'élection fédérale en cours d'après les renseignements recueillis lors du recensement. Le(s) recenseur(s) y a(ont) apposé sa(leur) signature, affirmant que cette liste est aussi complète et exacte que possible.

N°		
	RUE MARLEAU JOL1KO	
224	Charlebois, Doris (F)	88
225	Charlebois, Laurent (M)	88
226	Hétu, Gisèle (F)	100
227	Hétu, Serge (M)	100
228	Hétu, Sylvain (M)	100
229	Sullivan, Chantal (F)	100
	RUE MONGRAIN JOL1KO	
230	Mongrain, Suzanne (F)	1
231	Mongrain, Judith (F)	1
232	Mongrain, André (M)	1
233	Mongrain, Eric (M)	1
234	Poulin, Jeanne (F)	2
235	Poulin, Roger (M)	2
236	Sylvain, Clémence (F)	3
237	Sylvain, Benoit (M)	3
238	Huot, Micheline (F)	4
239	Huot, Pierre (M)	4
240	Hébert, Lise (F)	5
241	Hébert, Jean-Hugues (M)	5
242	Hébert, Jolyn (M)	5
243	Côté, Gabrielle (F)	6
244	Côté, Pierre (M)	6
245	Jarvie, Claire (F)	7
246	Lacoste, Marthe (F)	7
247	Lacoste, Jean (M)	7
248	Yannonie, Louise (F)	8
249	Yannonie, Joseph (M)	8
250	Faubert, Thérèse (F)	9
251	Faubert, Bernard (M)	9
252	Abdel-Malek, Aline (F)	11
253	Abdel-Malek, Zakaria (M)	11
254	Beaulac, Ginette (F)	13
255	Hébert, Lionel (M)	13
	RUE SALABERRY EST JOL1KO	
256	Reid, Carole (F)	11
257	Reid, Yolande (F)	11
258	Reid, Ronny (M)	11
259	Reid, Roland (M)	11
260	Gervais, Pauline (F)	25
261	Gervais, André (M)	25
262	Lambert, Madeleine (F)	29
263	Lambert, Yvon (M)	29
264	Hontoy, Cécile (F)	31
265	Langlois, Marcel (M)	31
266	Murphy, Benoit (M)	43
267	Lemieux, Diane (F)	45
268	Grégoire, Pierre (M)	45
269	Desgroseilliers, Noella (F)	47
270	Desgroseilliers, Danielle (F)	47
271	Desgroseilliers, Andrée (F)	47
272	Desgroseilliers, Adrien (M)	47
273	Tremblay, Michel (M)	47
274	Morand, Gilberte (F)	59
275	Morand, Hector (M)	59
276	Morand, Johanne (F)	63
277	Morand, Annette (F)	63
278	Morand, Sylvain (M)	63
279	Morand, Léo (M)	63
280	Constantineau, Jeanne (F)	190
281	Constantineau, Dieudonné (M)	190
282	Chrétien, Gaetanne (F)	200
283	Chrétien, Serge (M)	200
284	Allard, Pauline (F)	211
285	Allard, Alban (M)	211
286	Gagné, Myrna (F)	215
287	Gagné, Gérard (M)	215
288	Orsini, Belinda (F)	219
289	Orsini, Sergio (M)	219
290	Bélanger, Gaetan (M)	231
291	St-Laurent, Gérald (M)	231
292	Hébert, Suzanne (F)	340
293	Hébert, Richard (M)	340
294	Mallette, Blanche (F)	358
295	Mallette, Josaphat (M)	358
296	Gariepy, Grace (F)	440
297	Gariepy., Constance (F)	440
298	Gariepy, Alex (M)	440
299	Parent, Victor (M)	460
300	Sénécal, Hélène (F)	470
301	Sénécal, Jean-Guy (M)	470
302	Levesque, Madeleine (F)	480
303	Levesque, Nathalie (F)	480
304	Levesque, José (M)	480
305	Levesque, Gérard (M)	480
306	Pitre, Eva (F)	500
307	Pitre, Suzanne (F)	500
308	Pitre, Fernando (M)	500
309	Picard, Cécile (F)	520
310	Picard, Lucien (M)	520
311	Lefebvre, Florent (M)	540
312	Raithby, Donna (F)	560
313	Carr, William (M)	560
314	Belly, Laurence (F)	571
315	Belly, Benoit (M)	571
316	Belly, Daniel (M)	571
317	Lombardi, Maria (F)	580
318	Lombardi, Carolina (F)	580
319	Lombardi, Giovanna (F)	580
320	Lombardi, Antonia (F)	580
321	Lombardi, Guido (M)	580
322	Madore, Cécile (F)	590
323	Madore, Yvan (M)	590
324	Madore, Gilbert (M)	590
325	Pitre, Rose-Alma (F)	600
326	Pitre, Maxime (M)	600
327	Poulin, Michel (M)	611
328	Reid, Lucille (F)	620
329	Massie, Julienne (F)	620

RURAL/RURALE

N° | page | N° | of/de

polling division / section de vote

electoral district/circonscription: Châteauguay

certified / certifié

signature(s)-enumerator(s) / signature(s)-recenseur(s): Martine Roussel, Monique Pelletier

URBAN/URBAINE

N° 4 | page N° 3 | of/de 3

polling division / section de vote

160423

F 303 **PRELIMINARY LIST OF ELECTORS**

ELECTIONS CANADA

LISTE PRÉLIMINAIRE DES ÉLECTEURS

8.5M-7-79

This list of qualified electors for the polling division number as set out below was prepared for use at the pending federal election from information obtained at the enumeration and has been certified by the signature(s) below as to completeness and correctness so far as is possible.

La présente constitue la liste des électeurs de la section de vote dont le numéro apparaît plus bas préparée en vue de l'élection fédérale en cours d'après les renseignements recueillis lors du recensement. Le(s) recenseur(s) y a(ont) apposé sa(leur) signature, affirmant que cette liste est aussi complète et exacte que possible.

N°	CHATEAUGUAY		
	BEAUCHAMPS		JOL 1KO
1	Lefebvre, Christianne (F)	1	
2	Lefebvre, Alain (M)	1	
3	Boucher, Nicole (F)	2	
4	Boucher, Daniel (M)	2	
5	Corriveau, Christian (M)	3	
6	Corriveau, Marie (F)	3	
7	Janson, Guy (M)	5	
8	Cholette, Carole (F) =	5	
9	Craig, Connie (F)	7	
10	Kerr, Argyle (M)	7	
11	St-Pierre, Lise (F)	8	
12	Dutemple, Alain (M)	8	
13	Poissant, Louise (F)	9	
14	Allard, Richard (M)	9	
15	Riel, Lyne (F)	11	
16	Dulude, Philippe (M)	11	
17	Grégoire, Aline (F)	13	
18	Binette, Alain (M)	15	
19	Binette, Diane (F)	15	
	BEAULAC		JOL 1KO
20	Dagenais, Suzanne L(F)	2	
21	Dagenais, Jeanne (F)	2	
22	Wolfe, Mario (M)	4	
23	Wolfe, Gaétane (F)	4	
24	Dagenais, Fernande (F)	6	
25	Dagenais, Robert (M)	6	
26	Cyr, Suzanne (F)	8	
27	Cyr, Claude (M)	8	
28	Savard, André (M)	10	
29	Bougie, Thérèse (F)	10	
30	Vigneault Monique (F)	11	
31	Choquette, Jacques (M)	11	
32	Leduc, Nicole (F)	12	
33	Rolland, Richard (M)	12	
34	Viger, Carole (F)	13	
35	Desroches, Bernard (M)	13	
36	Ramirez, Edison (M)	14	
37	Rioulx, Jocelyne (F)	15	
38	Denis, Jean Pierre (M)	15	
39	Brullman, Carole (F)	16	
40	Bujold, Diane (F)	17	
41	Gauthier, Alain (M)	17	
42	Leblanc Narine, Louise (F)	18	
43	Narine, Ken (M)	18	
44	Pires, Eduarda (F)	19	
45	Primeau, Suzanne (F)	20	
46	Primeau, André (M)	20	
47	Poupart, Gilles (M)	22	
48	Poupart, Carole (F)	22	
49	Lefebvre, Serge (M)	23	
50	Lefebvre, Marleine (F)	23	
51	Charbonneau, Michel (M)	24	
52	Charbonneau, Francine (F)	24	
53	Charbonneau, Jean Claude (M)	24	
54	Gelineau Ladouceur, Francine (F)	25	
55	Ladouceur, Luc (M)	25	
56	Boudrias, Francine (F)	26	
57	Legris, Sylvain (M)	26	
58	Richer, Gilles (M)	26	
59	Ratelle, Denis (M)	27	JOL 1KO
60	Ratelle, Chantal (F)	27	
61	Corbeil, Yvon (M)	28	
62	Corbeil, Sylvie (F)	28	
63	Robert, Maryse (F)	29	
64	Robert, Pierre (M)	29	
65	Poirier, Helaine (F)	30	
66	Poirier, Roch (M)	30	
67	Zina, Rui (M)	31	
68	Zina, Gina (F)	31	
69	Pimentel, Jose (M)	32	
70	Pimentel, Fernanda (F)	32	
71	Seguin, Louise (F)	33	
72	Seguin, Serge (M)	33	
73	Brouillard, Luc (M)	34	
74	Brouillard, Diane (F)	34	
75	Archambault, Carole (F)	35	
76	Sweet, Normand (M)	35	
77	Deragon, Alain (M)	36	
78	Charlebois, Ginette (F)	36	
79	Rolland, Michel (M)	38	
80	Rolland, Johanne (F)	38	
	BEAUPORT		JOL 1KO
81	Davidson, Céline (F)	1	
82	Verrette, Richard (M)	1	
83	Mullen, Gregory (M)	2	
84	Mullen, Andrew (M)	2	
85	Mullen, Clarice (F)	2	
86	Mullen, James (M)	2	
87	Bergeron Marleau, Françoise (F)	3	
88	Bergeron, Pierre (M)	3	
89	Pinel, Thérèse (F)	4	
90	St Jean, Robert (M)	4	
91	Langevin, Diane (F)	5	
92	Langevin, Marc (M)	5	
93	Lévesque, Johanne (F)	6	
94	Lévesque, Gaston (M)	6	
95	Champagne, Guy (M)	7	
96	Champagne, Monique (F)	7	
97	Boucher, Robert (M)	8	
98	Boucher, Johanne (F)	8	
99	Bédard, Pierre (M)	9	
100	Archambault, Claudette (F)	9	
101	Moore, Derethy (F)	10	
102	Moore, Brian (M)	10	
103	Landry, Jeannine (F)	11	
104	Boulet, André (M)	11	
105	Remillard, Danielle (F)	12	
106	Albanese, Antonio (M)	12	
107	Goyette, Mariette (F)	13	
108	Leroux, André (M)	13	
109	Cortellini, Jean Claude (M)	14	
110	Cortellini, Michel (M)	14	
111	Cortellini, Victor (M)	14	
112	Cortellini, Maria (F)	14	
113	Dagenais, Carole (F)	15	
114	Dagenais, Robert (M)	15	
115	Hébert, Réal (M)	16	
116	Hébert, Diane (F)	16	
117	Benson, Paul (M)	17	
118	Chantelois, Nicole (F)	17	

RURAL/RURALE

N° | page | N° | of/de

polling division / section de vote

electoral district/circonscription: Châteauguay

certified / certifié — signature(s)-enumerator(s) / signature(s)-recenseur(s): Jacqueline Marchessault, Johanne Bélanger

URBAN/URBAINE

N° 5 | page N° 1 of/de 4

polling division / section de vote

160424

F 303 **PRELIMINARY LIST OF ELECTORS**

ELECTIONS CANADA

LISTE PRÉLIMINAIRE DES ÉLECTEURS

85M-7-79

This list of qualified electors for the polling division number as set out below was prepared for use at the pending federal election from information obtained at the enumeration and has been certified by the signature(s) below as to completeness and correctness so far as is possible.

La présente constitue la liste des électeurs de la section de vote dont le numéro apparaît plus bas préparée en vue de l'élection fédérale en cours d'après les renseignements recueillis lors du recensement. Le(s) recenseur(s) y a(ont) apposé sa(leur) signature, affirmant que cette liste est aussi complète et exacte que possible.

N°		
	BEAUPORT (suite) J0L 1K0	
119	Desroches, Francine (F)	18
120	Desroches, Robert (M)	18
121	Cambronne, Murielle (F)	19
122	Cambronne, Jacques (M)	19
123	Guilmain, Réal (M)	20
124	Guilmain, Chantal (F)	20
125	Leclair, Yvon (M)	21
126	Boucher, Ginette (F)	21
127	Allard, Lina (F)	22
128	Allard, Claude (M)	22
129	Dery, Serge (M)	23
130	Dery, Martine (F)	23
131	Ménard, Johanne (F)	24
132	Ménard, Robert (M)	24
133	Loiseau, André (M)	25
134	Loiseau, Lise (F)	25
135	Minotti, Sandra (F)	26
136	Minotti, Nick (M)	26
137	Bélanger, Sonia (F)	27
138	Bélanger, Pierre (M)	27
139	Daoust, Ginette (F)	29
140	Daoust, Michel (M)	29
141	Charette, Alain (M)	31
142	Lavallée, Johanne (F)	31
	BEAUPRE J0L 1K0	
143	St-Pierre, Ginette (F)	5
144	St-Pierre, Jean (M)	5
145	Henrico, Jean-Paul (M)	7
146	Henrico, Monette (F)	7
147	Corbeil, Diane (F)	9
148	Corbeil, Claude (M)	9
	BEDFORD J0L 1K0	
149	Vermette, Danielle (F)	4
150	Vermette, Gérald (M)	4
151	Bourbonnais, Cécile (F)	6
152	Bourbonnais, Guy (M)	6
153	Demontigny, Carole (F)	8
154	Demontigny, Daniel (M)	8
155	Desgagnes, Guy (M)	10
156	Moisan, Lucie (F)	10
157	Groulx, Lyse (F)	11
158	Miron, René (M)	11
159	Smith, Johanne (F)	12
160	Smith, Glen (M)	12
161	Leduc Gauthier, Johanne (F)	13
162	Gauthier, Sylvain (M)	13
163	Lussier, Yvon (M)	15
164	Lussier, Ginette (F)	15
165	Longtin, Claude (M)	16
166	Longtin, Claire (F)	16
167	Watson, Daniel (M)	17
168	Lafontaine Watson, Lise (F)	17
169	Pattyn, Phillipp (M)	18
170	Couillard, Lucie (F)	18
171	Labelle, Line (F)	20
172	Labelle, Patrick (M)	20

N°		
	JUPITER J0L 1K0	
173	Déziel, Rose (F)	1
174	Masturino, Jim (M)	2
175	Masturino, Diane (F)	2
176	Comtois, Richard (M)	3
177	Jubinville, Jacques (M)	3
178	Jubinville, Denise (F)	3
179	Jubinville, Jacques (M)	3
180	Lemoyne, Jean (M)	4
181	Lemoyne, Nicole (F)	4
182	Blackburn, Alain (M)	5
183	Alain, Sylvie (F)	5
184	Courchesne, Denise (F)	6
185	Courchesne, Michel (M)	6
186	Trudeau, Gilles (M)	7
187	Trudeau, Johanne (F)	7
188	Allard, Alain (M)	8
189	Allard, Nicole (F)	8
190	Grégoire, Joanne (F)	9
191	Grégoire, Robert (M)	9
192	Leclerc, Christianne (F)	10
193	Lamoureux, Pierre Paul (M)	10
194	Pelletier, Gaétan (M)	11
195	Pelletier, Lucie (F)	11
196	Bergevin, Chantale (F)	12
197	Bergevin, Marcel (M)	12
198	Bergevin, Suzanne (F)	12
199	Langevin, Stéphane (M)	14
200	Langevin, Josée (F)	14
201	Langevin, Michel (M)	14
202	Langevin, Rollande (F)	14
	MARS J0L 1K0	
203	Lamontagne, Germain (M)	1
204	Marier Lamontagne, Gisèle (F)	1
205	Sabourin, Richard (M)	3
206	Sabourin, Reine (F)	3
207	Courchesne, Pierre (M)	5
208	Courchesne, Pauline (F)	5
209	McNulty, Terrence (M)	7
210	McNulty, Madeleine (F)	7
211	Gathercole, William (M)	9
212	Gathercole, Susan (F)	9
213	Leclerc, Normand (M)	13
214	Leclerc, Henriette (F)	13
215	Laplante, Denis (M)	15
216	Laplante, Fabienne (F)	15
217	Laplante, Lucien (M)	15
218	Gagnier, Gilles (M)	18
219	Lacroix, Daniel (M)	18
220	Lacroix, Michel (M)	18
221	Lacroix, Pierrette (F)	18
222	Dicaire, Serge (M)	20
223	Dicaire, Debbie (F)	20
224	Saunders, William (M)	21
225	Saunders, Carole (F)	21
226	Lafontaine, Louise (F)	22
227	Lafontaine, Marcel (M)	22
228	Grenon, Normand (M)	23
229	Grenon, Louise (F)	23
230	Laroche, Pierre (M)	25

RURAL/RURALE		electoral district/circonscription	URBAN/URBAINE	
N°	page N° of/de	Châteauguay	N° 5	page N° 2 of/de 4
polling division section de vote		certified signature(s)-enumerator(s) / signature(s)-recenseur(s)	polling division section de vote	

160425

F 303 **PRELIMINARY LIST OF ELECTORS**

ELECTIONS CANADA

LISTE PRÉLIMINAIRE DES ÉLECTEURS

8.5M-7-79

This list of qualified electors for the polling division number as set out below was prepared for use at the pending federal election from information obtained at the enumeration and has been certified by the signature(s) below as to completeness and correctness so far as is possible.

La présente constitue la liste des électeurs de la section de vote dont le numéro apparaît plus bas préparée en vue de l'élection fédérale en cours d'après les renseignements recueillis lors du recensement. Le(s) recenseur(s) y a(ont) apposé sa(leur) signature, affirmant que cette liste est aussi complète et exacte que possible.

N°			
	MARS (suite)		JOL 1KO
231	Laroche, Marguerite (F)	25	
232	Cyr, Richard (M)	27	
233	Cyr, Mariette (F)	27	
234	Damms, Erica (F)	28	
235	Sobczak, Michel (M)	32	
236	Moreau, Yvon (M)	32	
237	Moreau, Lucienne (F)	32	
238	Nutt, John (M)	34	
239	Nutt, Brigitte (F)	34	
240	Proce, Felix (M)	36	
241	Helie Massicotte, Micheline (F)	38	
242	Massicotte, Alain (M)	38	
	MERCURE		JOL 1KO
243	Leroux, Rita (F)	1	
244	Leroux, Jean Jacques (M)	1	
245	Lacourse, Gisèle (F)	3	
246	Boucher, Manon (F)	5	
247	Boucher, Mario (M)	5	
248	Boucher, Denis (M)	5	
249	Boucher, Andrée (F)	5	
250	Lalonde, Jean-Pierre (M)	6	
251	Lalonde, Hélène (F)	6	
252	Guérin, Michel (M)	7	
253	Guérin, Laurent (M)	7	
254	Guérin, Francine (F)	7	
255	Lippé, Hélène (F)	8	
256	Lippé, Pierre (M)	8	
257	Scales Gaudette, Linda (F)	9	
258	Gaudette, Richard (M)	9	
259	Périard, Michel (M)	10	
260	Périard, Armand (M)	10	
261	Legault, Michel (M)	11	
262	Legault, Murielle (F)	11	
263	Legault, André (M)	11	
264	Legault, Alain (M)	11	
265	Lafleur, Suzanne (F)	12	
266	Lafleur, Claude (M)	12	
267	Scales, Ginette (F)	13	
268	Baversfeld, Fred Jr (M)	14	
269	Baversfeld, Elisabeth (F)	14	
270	Baversfeld, Fred (M)	14	
271	Baversfeld, Leona (F)	14	
272	Groulx, Odette (F)	15	
273	Groulx, Daniel (M)	15	
274	Bérubé, Francine (F)	16	
275	Bérubé, Guy (M)	16	
276	Rousseau, Louise (F)	17	
277	Rousseau, Michel (M)	17	
278	Morneau, Diane, (F)	18	
279	Belisle, Chantal (F)	18	
280	Haney, André (M)	19	
281	Haney, Suzanne,(F)	19	
282	Daigneault, Richard(M)	20	
283	Provost, Sylvie (F)	20	
284	Gagné, Linda (F)	21	
285	Gagné, Denis (M)	21	
286	Martel, Johanne (F)	22	
287	Martel, Gaétan (M)	22	
288	St-Vincent, Huguette (F)	23	
289	St-Vincent,René (M)	23	JOL 1KO
290	Vigneault, Monique (F)	25	
291	Vigneault, Réginald (M)	25	
292	Hamel, Jean (M)	27	
293	Hamel, Johanne (F)	27	
294	Gendron, Marco (M)	29	
295	Gendron, Carole (F)	29	
296	Gendron, André (M)	29	
297	Marchand, Noëlla (F)	31	
298	Marchand, Serge (M)	31	
299	Legault, Claude (M)	33	
300	Legault, Monique (F)	33	
	PLUTON		JOL 1KO
301	Brochu, Gilles (M)	3	
302	Brochu, Noëlla (F)	3	
303	Brochu, Roger (M)	3	
304	Michaud, Jeannot (M)	5	
305	Michaud, Marthe (F)	5	
306	Imbleau, Olivette (F)	7	
307	Imbleau, Lucien (M)	7	
308	Bissonnette, Jacques (M)	9	
309	Bissonnette, Gisèle (F)	9	
310	Richard, Carole (F)	10	
311	Richard, Daniel (M)	10	
312	Messier, Serge (M)	11	
313	Messier, Lucie (F)	11	
314	Austin, Audrey (M)	12	
315	Austin, Robert (M)	12	
316	Fartais, Alan (M)	13	
317	Fartais, Marcelle (F)	13	
318	Fartais, Steve (M)	13	
319	Bates, Joseph (M)	15	
320	Bates, Phillip (M)	15	
321	Bates, Linda (F)	15	
322	Lapointe, Diane (F)	16	
323	Gauthier, Robert (M)	16	
324	Blanchard, Mireille (F)	17	
325	Blanchard, Roger (M)	17	
326	Gagnon, Mona (F)	18	
327	Gagnon, Réal (M)	18	
328	Denoncourt, Angèle (F)	19	
329	Provencher François (M)	19	
330	Latreille, Raymond (M)	21	
331	Poirier, Aline (F)	21	
332	Legault Loiselle, Micheline (F)	22	
333	Loiselle, Pierre (M)	22	
334	Beaudoin, Richard (M)	23	
335	Beaudoin, Adeline (F)	23	
336	Marchitto, Gabriel (M)	24	
337	Marchitto, Rita (F)	24	
338	Morissette, Rosanne (F)	25	
339	Morissette, Claude (M)	25	
340	Disnard, Armand (M)	26	
341	Disnard, Cinthia (F)	26	
342	Hamilton, Monica (F)	28	
343	Hamilton, Charmaine (F)	28	
344	Beaudoin, Jocelyn (M)	29	
345	Beaudoin France (F)	29	
346	Beaudoin, Yves (M)	29	
347	Leclerc, Pierre (M)	30	
348	Leclerc, Johanne (F)	30	

RURAL/RURALE			electoral district/circonscription	URBAN/URBAINE	
N°	page		Châteauguay	N° 5	page
	N°	of/de	certified / certifié — signature(s)-enumerator(s) / signature(s)-recenseur(s)		N° 3 of/de 4
polling division / section de vote				polling division / section de vote	

F 303 **PRELIMINARY LIST OF ELECTORS**

ELECTIONS CANADA

LISTE PRÉLIMINAIRE DES ÉLECTEURS

160426

8 5M-7-79

This list of qualified electors for the polling division number as set out below was prepared for use at the pending federal election from information obtained at the enumeration and has been certified by the signature(s) below as to completeness and correctness so far as is possible.

La présente constitue la liste des électeurs de la section de vote dont le numéro apparaît plus bas préparée en vue de l'élection fédérale en cours d'après les renseignements recueillis lors du recensement. Le(s) recenseur(s) y a(ont) apposé sa(leur) signature, affirmant que cette liste est aussi complète et exacte que possible.

N°		
	PLUTON (suite) JOL 1KO	
349	Rousseau, Diane (F)	31
350	Rousseau, Robert (M)	31
351	Poitras, Laurent (M)	32
352	Poitras, Diane (F)	32
353	Myre, Daniel (M)	33
354	Myre, Christianne (F)	33
355	Thérien, Roger (M)	34
356	Thérien, Diane (F)	34
357	Bélanger, Johanne (F)	35
358	Déziel, Linda (F)	35
359	Déziel, Pierre (M)	35
	ST-JOSEPH JOL 1KO	
360	Laflamme, Solange (F)	25
361	Corbeil, Daniel (M)	25
362	Charbonneau, Pierre (M)	27
363	Alary, Marie-Claude (F)	27
364	Lefebvre, Mireille (F)	31
365	Minville, Jean-Yves (M)	31
366	Lampron, Claude (M)	33
367	Cotnoir, Sylvie (F)	33
368	Martin, Daniel (M)	35
369	Martin, Shirley Ann (F)	35
	SAMBAULT JOL 1KO	
370	Sambault, Léo Guy (M)	4
371	Martinez, Montserrat (F)	10
372	Martinez, Hilario (M)	10
373	Sambault, Réjeanne (F)	10A
374	Lalonde, Roger (M)	10A
375	Scales, Carol (F)	10B
376	Gagné, Serge (M)	10B
377	Gauthier, Carmen (F)	12
378	Gauthier, Jean-Guy (M)	12
379	Primeau, Arthur (M)	14
380	Primeau, Serge (M)	14
381	Primeau, Claire Jeanne	14
382	Lagacé, Jean (M)	16
383	Lagacé, Lynn (F)	16
384	Guignard, Lise (F)	18
385	Guignard, Victor (M)	18
386	Schinck, Marguerite (F)	21
387	Schinck, Ronald (M)	21
388	Nadeau, Rose (F)	22
389	Nadeau, Lucien (M)	22
390	Lefebvre, Normand (M)	24
391	St A-Lefebvre, Solange (F)	24
392	Trépanier, Denise (F)	25
393	Trépanier, André (M)	25
394	De Laplante, Jacques (M)	27
395	De Laplante, Lucie (F)	27
396	Beaudet, Jocelyne (F)	28
397	Beaudet, Michel (M)	28
398	Hébert, Fernand (M)	28
399	Beaudet, Adrienne (F)	28
400	Beaudet, Gilles (M)	29
401	Beaudet, Roger (M)	29A
402	Hébert, Roch (M)	30
403	Paré, Clémence (F)	30
404	Hébert, Sylvain (M)	30
405	Benvenuti, Francesco (M)	31
406	Benvenuti, Pamela (F)	31
407	Giacalone, Gaétan (M)	32
408	Gobeil, Aline (F)	32
409	Larocque, Clarinthe (F)	33
410	Larocque, Alphonse (M)	33
411	Aubit, Aldège (M)	33
412	Aubit, Flaure (F)	33
413	Bouchard, Manon (F)	35
414	Bouchard, Sylvie (F)	35
415	Bouchard, Marielle (F)	35
416	Bouchard, Jean Claude (M)	35
417	Auger, Françoise (F)	36
418	Auger, Yvon (M)	36
419	Auger, Jean-Marc (M)	36
420	Auger, Daniel (M)	36
421	Greggain, Denise (F)	37
422	Greggain, Louise (F)	37
423	Greggain, Betty, (F)	37
424	Hamelin, Marc (M)	38
425	Hamelin, Louise (F)	38
426	Hamelin, Manon (F)	38
427	Hamelin, Jean-Guy (M)	38
428	Roy, Claudette (F)	39
429	Roy, Jean-Marc (M)	39
430	Bourque, Géraldine (F)	40
431	Bourque, Roger (M)	40

RURAL/RURALE		electoral district/circonscription	URBAN/URBAINE	
N°	page	Châteauguay	N° 5	page
	N° of/de			N° 4 of/de 4
polling division section de vote		certified / certifié signature(s)-enumerator(s) / signature(s)-recenseur(s)	polling division section de vote	

F 303 **PRELIMINARY LIST OF ELECTORS**

8 5M-7-79

ELECTIONS CANADA

160427

LISTE PRÉLIMINAIRE DES ÉLECTEURS

This list of qualified electors for the polling division number as set out below was prepared for use at the pending federal election from information obtained at the enumeration and has been certified by the signature(s) below as to completeness and correctness so far as is possible.

La présente constitue la liste des électeurs de la section de vote dont le numéro apparaît plus bas préparée en vue de l'élection fédérale en cours d'après les renseignements recueillis lors du recensement. Le(s) recenseur(s) y a(ont) apposé sa(leur) signature, affirmant que cette liste est aussi complète et exacte que possible.

N°	MERCIER		
		ALLAN	
1	Berthiaume, Cécile (F)	9	JOL 1K0
2	Berthiaume, Guy (M)	9	
3	Berthiaume, André Jr. (M)	9	
4	Berthiaume, Daniel (M)	9	
5	Berthiaume, Fernande (F)	9	
6	Berthiaume, André (M)	9	
7	Malenfant, Monique (F)	10	
8	Malenfant, Mario (M)	10	
9	Drahovzal, Inga (F)	11	
10	Kolozs, Michael (M)	12	
11	Kolozs, Mike (M)	12	
12	Kolozs, Susan (F)	12	
13	Leclair, Roland (M)	14	
14	Duchesne, Julienne (F)	15	
15	Duchesne, Jean (M)	15	
16	Gaudette, Luc (M)	16	
17	Gaudette, Graziella (F)	16	
18	Gaudette, Roland (M)	16	
19	Derepentigny, Léo (M)	17	
20	Marien, Marguerite (F)	17	
21	Marien, Bernard (M)	17	
22	Guay, Ginette (F)	18	
23	Guay, Roger (M)	18	
24	Deschênes, Roger (M)	19	
25	Deschênes, Denise (F)	19	
26	Grimard, Claire (F)	20	
27	Grimard, Gérard (M)	20	
28	Patenaude, Sophie (F)	21	
29	Patenaude, Rémi (M)	21	
30	Patenaude, Thérèse (F)	21	
31	Delisle, Ernest (M)	22	
32	Lemay, Diane (F)	22	
33	Lemay, Jean-Pierre (M)	22	
34	Grégoire, Richard (M)	23	
35	Grégoire, Diane (F)	23	
36	Plante, Suzanne (F)	25	
37	Gonthier, Gilles (M)	25	
38	MacPHerson, Sandra (F)	26	
39	MacPHerson, John (M)	26	
40	Kassouf, Tarek (M)	27	
41	Kassouf, Fortunée (F)	27	
42	Kassouf, Joseph (M)	27	
43	Lemelin, Jacques (M)	28	
44	Lemelin, Suzanne (F)	28	
45	Anctil, Rita (F)	29	
46	Anctil, Raymond (M)	29	
47	Caron, Ginette (F)	30	
48	Caron, Pierre (M)	30	
49	Demontigny, Ghislaine (F)	32	
50	Demontigny, Guy (M)	32	
51	Gervais, Suzanne (F)	33	
52	Gervais, Jean-Yves (M)	33	
53	Dubois, Alain (M)	34	
54	Dubois, Lise (F)	34	
55	Lauzon, Réal (M)	35	
56	Dubois, Claire (F)	35	
57	Lauzon, Jocelyne (F)	35	
58	Grimm, Edith (F)	36	
59	Grimm, Albert (M)	36	
60	Lemieux, Patrick (M)	37	
61	Lemieux, Jean-Robert (M)	37	
62	Lemieux, Pierrette (F)	37	JOL 1KO
63	Henrico, Cécile (F)	38	
		AMOS	
64	Riendeau-Drolet, Diane (F)	3	JOL 1KO
65	Drolet, Dave (M)	3	
66	Boyer, Danielle (F)	5	
67	Boyer, Serge (M)	5	
68	Palladini, Francine (F)	7	
69	Palladini, Robert (M)	7	
70	Monette, Léa (F)	9	
71	Monette, Robert (M)	9	
72	Cadorette, Joanne (F)	11	
73	Cadorette, André (M)	11	
74	Quesnel, Anne (F)	11A	
75	Betchinski-Quesnel,Joanne (F)	11A	
76	Betchinski, Eddy (M)	11A	
77	Mansi, Velia (F)	14	
78	Mansi, Camille (F)	14	
79	Mansi, Domenico (M)	14	
80	Mansi, Ralph (M)	14	
81	Truchon, André (M)	15	
82	Lachapelle, Danielle	15	
83	Veillette, Angèle (F)	16	
84	Veillette, Pierre (M)	16	
85	Crichton, Michel (M)	17	
86	Pelletier-Crichton, Diane (F)	17	
87	Robichaud, Louise (F)	18	
88	Robichaud, Réjean (M)	18	
89	Lavallière, Lucie (F)	18	
90	Raby, Diane (F)	20	
91	Raby, Jacques (M)	20	
92	Samuel, Daniel (M)	21	
93	Fontaine-Samuel, Danielle (F)	21	
		AMQUI	
94	Narine, Khadar (M)	1	JOL 1KO
95	Narine, MeHiroon (F)	1	
96	Auclair, Carolle (F)	3	
97	Auclair, Yvon (M)	3	
98	Drouin, Patrice (M)	5	
99	Carrière, Lise (F)	5	
100	Lévesques, Thomas (M)	7	
101	Lévesques, Lise (F)	7	
102	Robertson, Laura (F)	9	
103	Robertson, Michael (M)	9	
104	Thibert, Madeleine (F)	11	
105	Thibert, Roger (M)	11	
106	Vergerio, Gianvincenzo (M)	12	
107	Vergerio, Marcela (F)	12	
108	Vergerio, Maria (F)	12	
109	Grenier, Jeannine (F)	13	
110	Grenier, Réjean (M)	13	
111	Plamondon, André (M)	14	
112	Plamondon, Christiane (F)	14	
113	Dubois, Yolande (F)	16	
114	Cloutier, Daniel (M)	16	

RURAL/RURALE		electoral district/circonscription	URBAN/URBAINE	
N°	page N° / of/de	CHATEAUGUAY	N°	page N° / of/de
polling division section de vote		certified certifié — signature(s)-enumerator(s) / signature(s)-recenseur(s)	6	1 / 3
			polling division section de vote	

F 303 **PRELIMINARY LIST OF ELECTORS**

8 5M-7-79

ELECTIONS CANADA

160428

LISTE PRÉLIMINAIRE DES ÉLECTEURS

This list of qualified electors for the polling division number as set out below was prepared for use at the pending federal election from information obtained at the enumeration and has been certified by the signature(s) below as to completeness and correctness so far as is possible.

La présente constitue la liste des électeurs de la section de vote dont le numéro apparaît plus bas préparée en vue de l'élection fédérale en cours d'après les renseignements recueillis lors du recensement. Le(s) recenseur(s) y a(ont) apposé sa(leur) signature, affirmant que cette liste est aussi complète et exacte que possible.

N°		COTE	
115	Richard, Francine (F)	8	JOL 1KO
116	Richard, Normand (M)	8	
117	Côté, Lorraine (F)	10	
118	Côté, Réal (M)	10	
119	Côté, Claudette (F)	20	
120	Côté, Lucien (M)	20	
121	Sambault, Jocelyne (F)	21	
122	Côté, Suzanne (F)	21	
123	Côté, Gilles (M)	22	
124	Côté, Ginette (F)	22	
	CROISSANT ARGUS		
125	Ricard, Michel (M)	1	JOL 1KO
126	Ricard, Diane (F)	1	
127	Martel, Normand (M)	3	
128	Martel, Ginette (F)	3	
129	DeFontaine, Myrange (F)	9B	
130	Addicott, Mary (F)	12	
131	Addicott, Henry (M)	12	
132	Addicott, Eileen (F)	12	
133	Beauvais, Yolande (F)	14	
134	Beauvais, Raymond (M)	14	
135	Beauvais, Karen (F)	14	
136	Rousseau, Fleurette (F)	15	
137	Rousseau, Yvon (M)	15	
138	McCarthy, Patrick (M)	16	
139	McCarthy, Jérôme (M)	16	
140	Lévesque, Christian (M)	18	
141	Lévesque, Suzanne (F)	18	
142	Jubinville, Jacqueline (F)	19	
143	Jubinville, André (M)	19	
144	Bélair, Manon (F)	21	
145	Bélair, Michel (M)	21	
146	Forgues, Richard (M)	22	
147	Forgues, Jean (M)	22	
148	Forgues, Lise (F)	22	
149	Houde, Adelin (M)	23	
150	Houde, Daniel (M)	23	
151	Houde, Ghislaine (F)	23	
152	Lévesque, Denis (M)	24	
153	Lévesque, Bertrand (M)	24	
154	Lévesque, Claudette (F)	24	
155	Bignell, Cyril (M)	25	
156	Bignell, Francine (F)	25	
157	Larose, Thomas (M)	26	
158	Larose, Monique (F)	26	
159	Rocheleau, Diane (F)	27	
160	Moreau, André (M)	28	
161	Moreau, Nicole (F)	28	
162	Lacroix, Jacques (M)	29	
163	Lacroix, Ginette (F)	29	
164	Legault, Richard (M)	30	
165	Legault, Louisette (F)	30	
166	Redmond, Isabelle (F)	31	
167	Redmond, Denis (M)	31	
168	Hébert, Joanne (F)	32	
169	Hébert, Jean (M)	32	
170	Leduc, Lisette (F)	33	
171	Leduc, Jacques (M)	33	
172	Taitley, Elizabeth (F)	34	
173	Redmond, Joan-Marie (F)	34	JOL 1KO
174	Redmond, Gérald (M)	34	
175	Bagmato, Irène (F)	35	
176	Bagmato, Joseph (M)	35	
177	Lessard, Antoine (M)	36	
178	Lessard, Marthe (F)	36	
179	Lessard, Christiane (F)	36	
180	Lessard, Claudette (F)	36	
181	Gagné, Joanne (F)	37	
182	Gagné, Réjean (M)	37	
183	Lallement, Yvon (M)	38	
184	Paillé, Diane (F)	38	
185	Choltus, Guy (M)	39	
186	Choltus, Jeannine (F)	39	
187	Choltus, Karl (M)	39	
188	Larivière, Michel (M)	41	
189	Larivière, Madeleine (F)	41	
190	Bourque, François (M)	43	
191	Bourque, Sylvie (F)	43	
192	Desrosiers, Graziella (F)	45	
193	Desrosiers, Clément (M)	45	
194	Desrosiers, Denis (M)	45	
195	Emond, Pauline (F)	47	
196	Cournoyer, Raymond (M)	49	
197	Cournoyer, Diane (F)	49	
198	Soulières, Florence (F)	51	
199	Clarke, Collin (M)	53	
200	Clarke, Gloria (F)	53	
201	Clarke, David (M)	53	
202	Clarke, Richard (M)	53	
203	Marcil, Ginette (F)	55	
204	Marcil, André (M)	55	
205	Brazeau, Réjean (M)	57	
206	Brazeau, Denise (F)	57	
207	Blondin, Marcel (M)	58	
208	Blondin, Ange-Aimée (F)	58	
209	Hamel, Lisette (F)	59	
210	Hamel, Roland (M)	59	
211	Santerre, Paul-Emile (M)	60	
212	Santerre, Delma (F)	60	
213	Santerre, Johanne (F)	60	
214	Santerre, Monique (F)	60	
215	Scott, R., Narine (M)	61	
216	McLean, Lisette (F)	62	
217	McLean, Normand (M)	62	
218	McLean, Dany (F)	62	
219	Chénard, Maryse (F)	63	
220	Chénard, Alain (M)	63	
221	Laviolette, Roger (M)	64	
222	Laviolette, Marie-Josée (F)	64	
223	Laviolette, Pierrette (F)	64	
224	Yankowsky, Micheline (F)	65	
225	Yankowsky, Michael (M)	65	
226	Gallo, Thomas (M)	66	
227	Bélair, Fernande (F)	68	
228	Leduc, Jean-Paul (M)	68	
229	Rhéaume, Claude (M)	69	
230	Rhéaume, Lyse (F)	69	
231	Rhéaume, Chantale (F)	69	
232	Bolduc, Denis (M)	70	
233	Boludc, Diane (F)	70	
234	Gagné, Rolland (M)	71	
235	Gagné, Yolande (F)	71	

RURAL/RURALE			electoral district/circonscription	URBAN/URBAINE		
N°	page N°	page of/de	CHATEAUGUAY	N°	page N°	page of/de
polling division section de vote			certified certifié — signature(s)-enumerator(s) / signature(s)-recenseur(s)	6	2	3
				polling division section de vote		

160429

F 303 PRELIMINARY LIST OF ELECTORS

ELECTIONS CANADA

LISTE PRÉLIMINAIRE DES ÉLECTEURS

8 5M-7-79

This list of qualified electors for the polling division number as set out below was prepared for use at the pending federal election from information obtained at the enumeration and has been certified by the signature(s) below as to completeness and correctness so far as is possible.

La présente constitue la liste des électeurs de la section de vote dont le numéro apparaît plus bas préparée en vue de l'élection fédérale en cours d'après les renseignements recueillis lors du recensement. Le(s) recenseur(s) y a(ont) apposé sa(leur) signature, affirmant que cette liste est aussi complète et exacte que possible.

N°			
	CROISSANT ARGUS		
236	Scott, Leslie (M)	72	JOL 1KO
237	Scott, Nicole (F)	72	
238	Scott, William (M)	72	
239	Scott, Michael (M)	72	
240	Lafrance, Arthur (M)	73	
241	Lafrance, Susan (F)	73	
242	Lafrance, Sylvie (F)	73	
243	Burton, William (M)	75	
244	Burton, Rosemary (F)	75	
245	Burton, Brian (M)	75	
246	Petit, Jocelyn (M)	77	
247	Turner, Francine (F)	77	
248	Clément, Richard (M)	79	
249	Clément, Maureen (F)	79	
250	Roy, Gilbert (M)	81	
251	Roy, Lorraine (F)	81	
252	Messier, Jean-Guy (M)	83	
253	Messier, Denise (F)	83	
254	Theissen, Lorraine (F)	85	
255	Theissen, Rolf (M)	85	
	PLACE LAURIER		
256	Garand, Richard (M)	2	JOL 1KO
257	Garand, Denise (F)	2	
258	Bourque, Robert (M)	4	
259	Bourque, Christian (M)	4	
260	Bourque, Stéphane (M)	4	
261	Bourque, Denise (F)	4	
262	Vadacchino, Denise (F)	6	
263	Vadacchino, Luidgi (M)	6	
264	Chagnon, Monique (F)	10	
265	Chagnon, Yvon (M)	10	
266	Chagnon, Chantale (F)	10	
267	Durocher, Edmée (F)	12	
268	Durocher, Claude (M)	12	
269	Durocher, Lyne (F)	12	
270	Durocher, Odette (F)	12	
	ST-JEAN-BAPTISTE EST		
271	Goulet, Adrienne (F)	213	JOL 1KO
272	Poirier, Nicole (F)	219	
273	Poirier, Louise (F)	219	
274	Poirier, Laurette (F)	219	
275	Poirier, Réal (M)	219	
276	Dumouchel, Gilles (M)	223	
277	Dumouchel, Madeleine (F)	223	
278	Lemieux, Rose (F)	223	
279	Dumouchel, Jean (M)	223	
280	Toupin, Pierre (M)	283	
281	Toupin, Ginette (F)	283	
282	Fillion, Ghislaine (F)	285	
283	Fillion, Bertrand (M)	285	
284	Lebel, André (M)	289	
285	Lebel, Jean-Jacques (M)	289	
286	Lebel, Marie-Annette (F)	289	
287	Picard, Line (F)	295	
288	Lefrançois, Daniel (M)	295	
289	Pitre, Agathe (F)	299	
290	Pitre, Elzear (M)	299	
291	Pitre, Rozaire (M)	299	JOL 1KO
292	Poirier, Manon (F)	327	
293	Poirier, Marie-Jeanne (F)	327	
294	Poirier, Jacques (M)	327	
295	Bois, Noëlla (F)	333	
296	Bois, Roland (M)	333	
297	Poupart, Anne-Marie (F)	335	
298	Poupart, Micheline (F)	335	
299	Poupart, Bernard (M)	335	
300	Samson, Nancy (F)	413	
301	Samson, Roger (M)	413	
302	Samson, Estelle (F)	413	
303	Garand, Amanda (F)	415	
304	Garand, Laurier (M)	415	
305	Côté, Agathe (F)	425	
306	Côté, Bernard (M)	425	
307	Grenier, René (M)	443	
308	Grenier, Bruno (M)	443	
309	Grenier, Suzie (F)	443	
310	Grenier, Rita (F)	443	
311	Côté, Marry (F)	455	
312	Sambault, Madorina (F)	517	
313	Côté, Claire (F)	519	
314	Côté, Aldé (M)	519	

RURAL/RURALE			electoral district/circonscription	URBAN/URBAINE		
N°	page		CHATEAUGUAY	N°	page	
	N°	of/de	certified / certifié — signature(s)-enumerator(s) / signature(s)-recenseur(s)	6	N° 3	of/de 3
polling division / section de vote				polling division / section de vote		

F 303 **PRELIMINARY LIST OF ELECTORS**

ELECTIONS CANADA

160430

LISTE PRÉLIMINAIRE DES ÉLECTEURS

85M-7-79

This list of qualified electors for the polling division number as set out below was prepared for use at the pending federal election from information obtained at the enumeration and has been certified by the signature(s) below as to completeness and correctness so far as is possible.

La présente constitue la liste des électeurs de la section de vote dont le numéro apparaît plus bas préparée en vue de l'élection fédérale en cours d'après les renseignements recueillis lors du recensement. Le(s) recenseur(s) y a(ont) apposé sa(leur) signature, affirmant que cette liste est aussi complète et exacte que possible.

MERCIER

BARRETTE

N°			
1	Lamoureux, Marcel (M)	1	JOL 1KO
2	Lamoureux, Marie-Josée (F)	1	
3	Bouteille, Albert (M)	2	
4	Larochelle, Ginette (F)	2	
5	Larochelle, Louise (F)	2	
6	Larochelle, Yvon (M)	2	
7	Bertrand, François (M)	4	
8	Bertrand, Nicole (F)	4	
9	André, Benoit (M)	5	
10	André, Céline (F)	5	
11	André, Jean (M)	5	
12	André, Suzanne (F)	5	
13	Barrette, Daniel (M)	7	
14	Barrette, Gilles (M)	7	
15	Barrette, Jeannine (F)	7	

BOURCIER

N°			
16	Bourcier, Brigitte (F)	7	JOL 1KO
17	Bourcier, Gilles (M)	7	
18	Bourcier, Jeanne (F)	7	

DURANCEAU

N°			
19	Charron, Chantal (F)	4	JOL 1KO
20	Touchette, Alain (M)	4	
21	Pépin, Michel (M)	5	
22	Pépin, Suzanne (F)	5	
23	Dextrase, Guylaine (F)	6	
24	Dextrase, Jean-Guy (M)	6	
25	Dextrase, Manon (F)	6	
26	Dextrase, Yolande (F)	6	
27	Dextrase, Simonne (F)	6A	
28	Dodge, Ginette (F)	7	
29	Dodge, Jacques (M)	7	
30	Vincent, Cécile (F)	8	
31	Gervais, Jean-Gilles (M)	8	
32	Loiselle, André (M)	10	
33	Loiselle, Lucienne (F)	10	
34	Boulerice, Lise (F)	13	
35	Boulerice, Rosario (M)	13	
36	Limoges, Paul (M)	14	
37	Limoges, Thérèse (F)	14	

HEBERT

N°			
38	Marleau, Ginette (F)	3	JOL 1KO
39	Marleau, Yvan (M)	3	
40	Dubuc, Michèle (F)	5	
41	Gagnon, Paul-Emile (M)	5	
42	Major, Gabrielle (F)	5	
43	Barrette, Réjean (M)	7	
44	Hébert, Georgette (F)	8	
45	Hébert, Yvon (M)	8	
46	D'Amour, Diane (F)	11	
47	D'Amour, Robert (M)	11	
48	Fortier, Yvette (F)	11	
49	Bourdon, Léna (F)	12	
50	Mallette, Madeleine (F)	13	JOL 1KO
51	Mallette, Marcel (M)	13	
52	Froment, André (M)	14	
53	Hautcoeur, Chantal (F)	14	
54	Hautcoeur, Raymonde (F)	14	
55	Hautcoeur, Yves (M)	14	
56	Caron, Alain (M)	15	
57	Caron, Huguette (F)	15	
58	Caron, Roger (M)	15	
59	Auchu, Donat (M)	16	
60	Auchu, Flore (F)	16	
61	Beauvais, Huguette (F)	16	
62	Beauvais, Gilles (M)	16	
63	Paradis, Pauline (F)	18	
64	Boulrice, Claude (M)	19	
65	Boulrice, Ghyslaine (F)	19	
66	Marticotte, Lucien (M)	20	
67	Marticotte, Mélina (F)	20	
68	Nadon, Lucienne (F)	20	
69	Nadon, Robert (M)	20	
70	Deschêne, Emiline (F)	21	
71	Deschêne, Henri (M)	21	
72	Deschêne, Sylvain (M)	21	
73	Picard, Léo (M)	22	
74	Picard, Lise (F)	22	
75	Lacroix, Claire (F)	24	
76	Lacroix, Jules-André (M)	24	
77	Lessard, Chantal (F)	25	
78	Lessard, Jean-Roch (M)	25	
79	Lessard, Réjeanne (F)	25	
80	Devoyault, Laurette (F)	26	
81	Nadeau, Cécile (F)	27	
82	Nadeau, Daniel (M)	27	
83	Nadeau, Marcel (M)	27	
84	Pharand, Jeanne D'Arc (F)	28	
85	Pharand, Roger (M)	28	
86	Dubé, Daniel (M)	29	
87	Dubé, Fabienne (F)	29	
88	Dubé, Gérald (M)	29	
89	Dubé, Régis (M)	29	
90	Guérard, Roger (M)	30	
91	Guérard, Yolande (F)	30	
92	Duchaine, Lyne (F)	31	
93	Renaud, Richard (M)	31	
94	Dupuis-Durocher, Gisèle (F)	32	
95	Marticotte, Lucien Jr. (M)	32	
96	Clément, Margaret (F)	33	
97	Clément, Victor (M)	33	
98	St-Pierre, Jeanne (F)	34	
99	St-Pierre, Martine (F)	34	
100	St-Pierre, René (M)	34	
101	Leduc, Réjean (M)	34A	
102	Bergeron, Sylvie (F)	34A	
103	Dubuc, Mario (M)	35	
104	Ranger, Francine (F)	36	
105	Ranger, Robert (M)	36	

LEVIS

N°			
106	Butler, Beverley (F)	5	JOL 1KO
107	Butler, Gérald (M)	5	
108	Bourdon, Stéphane (M)	7	

RURAL/RURALE		electoral district/circonscription	URBAN/URBAINE	
N°	page	CHATEAUGUAY	N°	page
	N° of/de		7	N° 1 of/de 3
polling division section de vote		certified / certifié: Denis Ratelle — signature(s)-enumerator(s) / signature(s)-recenseur(s): Gabrielle Major	polling division section de vote	

160431

F 303 PRELIMINARY LIST OF ELECTORS

ÉLECTIONS CANADA

LISTE PRÉLIMINAIRE DES ÉLECTEURS

8 5M-7-79

This list of qualified electors for the polling division number as set out below was prepared for use at the pending federal election from information obtained at the enumeration and has been certified by the signature(s) below as to completeness and correctness so far as is possible.

La présente constitue la liste des électeurs de la section de vote dont le numéro apparaît plus bas préparée en vue de l'élection fédérale en cours d'après les renseignements recueillis lors du recensement. Le(s) recenseur(s) y a(ont) apposé sa(leur) signature, affirmant que cette liste est aussi complète et exacte que possible.

N°			
	LEVIS		
109	Desgroseilliers, Francine (F)	7	J0L 1K0
110	Lanteigne, Robert (M)	7	
111	Gilbert, Mireille (F)	9	
112	Gilbert, Roger (M)	9	
113	Brisson, Denis (M)	10	
114	Leduc, Daniel (M)	10	
115	Leduc, Marielle (F)	10	
116	Leduc, Roger (M)	10	
117	Brisson, Robert (M)	12	
118	Legeault, Johanne (F)	12	
119	Bergevin, Francine (F)	12A	
120	Giroux, Pierre (M)	12A	
121	Alain, Daniel (M)	13	
122	Gaudreau, Jocelyne (F)	13	
123	Dumas, Guylaine (F)	14	
124	Boulianne, Stéphane (M)	14	
125	Prud'Homme, Irène (F)	15	
126	LeTarte, Jacques (M)	15	
127	Venetis, Denis (M)	17	
128	Royer, Lise (F)	17	
129	Faubert, Louise (F)	18	
130	Faubert, René (M)	18	
131	Bellavance, Chantal (F)	19	
132	Bellavance, Julien (M)	19	
133	Bellavance, Martine (F)	19	
134	Bellavance, Pauline (F)	19	
135	Boisvert, Claude (M)	20	
136	Boisvert, Diane (F)	20	
137	Gervais, Pierre (M)	21	
138	Grenier, Sylvie (F)	21	
139	Couture, Luc (M)	23	
140	Couture, Suzanne (F)	23	
	PRUD'HOMME		
141	Gervais, Chantal (F)	5	J0L 1K0
142	Gervais, Claire (F)	5	
143	Gervais, Jean-Jacques (M)	5	
144	Gervais, Robert (M)	5	
145	St-Charles, Jean (M)	7	
146	Thibert, Suzanne (F)	7	
147	Demers, Carole (F)	11	
148	Demers, Madeleine (F)	11	
149	Demers, Roger (M)	11	
150	Leduc, Gracia (F)	13	
151	Leduc, Roger (M)	13	
152	Richard, Armand (M)	15	
153	Richard, Leda (F)	15	
154	Payant, Henri (M)	17	
155	Payant, Jocelyne (F)	17	
156	Payant, Stéphane (M)	17	
157	Payant, Sylvain (M)	17	
158	Legault, Alcide (M)	19	
159	Legault, Noëlla (F)	19	
160	Vallières-F., Micheline (F)	21	
161	Vallières, Robert (M)	21	
162	McKenzie, Hélène (F)	25	
163	McKenzie, Lawrence (M)	25	
164	McKenzie, Sylvia (F)	25	
165	Vervais-Thériault, Nicole(F)	27	
166	Thériault, Michel (M)	27	J0L 1K0
167	Lépine, Ginette (F)	29	
168	Lépine, Réjean (M)	29	
169	Lépine, Sylvain (M)	29	
170	Tardif, Jean (M)	31	
171	Tardif, Joël (M)	31	
172	Tardif, Marcel (M)	31	
173	Tardif, Pauline (F)	31	
174	Perron, François (M)	33	
175	Perron, Hélène (F)	33	
176	Perron, Monique (F)	33	
	ST-JEAN-BAPTISTE EST		
177	Baillargeon, Lise (F)	132	J0L 1K0
178	Maurice, Daniel (M)	132	
179	Latour, François (M)	134	
180	Latour, Marie-Anne (F)	134	
181	Caron, Laurette (F)	136	
182	Caron, Roland (M)	136	
183	Desrosier, Cécile (F)	154	
184	Desrosier, Claude (M)	154	
185	Desrosier, Denis (M)	154	
186	Desrosier, Marcel (M)	154	
187	Desrosier, Michel (M)	154	
188	Desrosier, René (M)	154	
189	Dulude, Simonne (F)	154	
190	Dumouchel, Lise (F)	164	
191	Dumouchel, Nicole (F)	164	
192	Davis, Gabrielle (F)	200	
193	Oswald, Kurt (M)	200	
194	Pierson, Juliette (F)	200	
195	Simon, Solange (F)	200	
196	Marcil, Carole (F)	200A	
197	Marcil, Claude (M)	200A	
198	Marcil, Manon (F)	200A	
199	Marcil, Rachèle (F)	200A	
200	Théoret, André (M)	202	
201	Dauphinais, Doris (F)	208	
202	Dauphinais, Marcel (M)	208	
203	Lapenna, Angela (F)	212	
204	Lapenna, Joseph (M)	212	
205	Lapenna, Joséphine (F)	212	
206	Lapenna, Maria (F)	212	
207	Bourque, Danielle (F)	218	
208	Maheux, Claude (M)	218	
209	Longpré, Robert (M)	220	
210	Robichaud, Lisette (F)	220	
211	Brière, Marcel (M)	220A	
212	Brière, Marielle (F)	220A	
213	Ménard, Martine (F)	224	
214	Paré, Raymond (M)	226	
215	Emard, Jeannine (F)	228	
216	Caza, Doreen (F)	234	
217	Lévesque, Manon (F)	234	
218	Caron, Clarisse (F)	240	
219	Dagenais, Jean-Marc (M)	240	
220	Raymond, Marguerite (F)	240	
221	Caron, Micheline (F)	242	
222	Pagé, Gino (M)	242	
223	Caron, Gaétane (F)	242A	
224	Caron, Rollande (F)	242A	

RURAL/RURALE		electoral district/circonscription	URBAN/URBAINE	
N°	page	CHATEAUGUAY	N°	page
	N° of/de	certified / certifié — signature(s)-enumerator(s) / signature(s)-recenseur(s)	7	N° 2 of/de 3
polling division / section de vote		Denise Ratelle — Micheline Major	polling division / section de vote	

160432

F 303 — 85M-7-79

PRELIMINARY LIST OF ELECTORS

ELECTIONS CANADA

LISTE PRÉLIMINAIRE DES ÉLECTEURS

This list of qualified electors for the polling division number as set out below was prepared for use at the pending federal election from information obtained at the enumeration and has been certified by the signature(s) below as to completeness and correctness so far as is possible.

La présente constitue la liste des électeurs de la section de vote dont le numéro apparaît plus bas préparée en vue de l'élection fédérale en cours d'après les renseignements recueillis lors du recensement. Le(s) recenseur(s) y a(ont) apposé sa(leur) signature, affirmant que cette liste est aussi complète et exacte que possible.

ST-JEAN-BAPTISTE EST

N°			
225	Caron, Ronald (M)	242A	J0L 1K0
226	Caron, Dolorès (F)	244	
227	Caron, Marc (M)	244	
228	Belley, Albert (M)	262	
229	Belley, Estelle (F)	262	
230	Faubert, Françoise (F)	268	
231	Faubert, Guy (M)	268	
232	Beaulieu-Caron, Rita (F)	282	
233	Caron, Linda (F)	282	
234	Caron, Marie-France (F)	282	
235	Meunier, Gilles (M)	288	
236	Meunier, Thérèse (F)	288	
237	Langlois, Hugues (M)	288A	
238	Langlois, Julie (F)	288A	
239	Lamoureux, Cécile (F)	292	
240	Lamoureux, Louis (M)	292	
241	Blanchette, Jeannine (F)	318	
242	Dorais, Hervé (M)	318	
243	Morand, Sylvie (F)	318	
244	Morand, Yves (M)	318	
245	Poirier, Paul (M)	324	
246	Poirier, Simonne (F)	324	
247	Poirier, Alain (M)	326	
248	Poirier, Claude (M)	326	
249	Poirier, François (M)	326	
250	Poirier, Ghislaine (F)	326	
251	Poirier, Sylviane (F)	326	
252	Rivard, Jean (M)	326	
253	Rivard, Louise (F)	326	
254	Bourcier, Laurencia (F)	332	
255	Leduc, Robert (M)	334	
256	Pilon, Claudine (F)	334	
257	Pitre, Adrien (M)	338	
258	Pitre, Albani (M)	338	
259	Pitre, Pierre-André (M)	338	
260	Bourcier, Lucienne (F)	378	
261	Bourcier, Réal (M)	378	
262	Bourcier, Sylvie (F)	378	
263	Duhaime, Claudine (F)	384	
264	Duhaime, Gilles (M)	384	
265	Duhaime, Pauline (F)	384	
266	Sambault, Jean-Luc (M)	386	
267	Vallerand, Guylaine (F)	386	
268	Pitre, Alain (M)	408	
269	Pitre, Conrad (M)	408	
270	Pitre, Thérèse (F)	408	
271	Pitre, Angelbert (M)	410	
272	Pitre, Jeanne (F)	410	
273	Sanscartier, Cécile (F)	412	
274	Sanscartier, Jean-Guy (M)	412	
275	Samson, Christian (M)	414	
276	Samson, Jeanne-D'Arc (F)	414	
277	Pitre, Christian (M)	418	
278	Pitre, Claudette (F)	418	
279	Pitre, Jean-Claude (M)	418	
280	Pitre, Pauline (F)	418	
281	Lacoste, André (M)	432	
282	Lacoste, Gisèle (F)	432	
283	Lacoste, Lise (F)	432A	
284	Lacoste, Simon (M)	432A	
285	Lacoste, Ginette (F)	432A	
286	Lacoste, Marcel (M)	432B	J0L 1K0
287	Lacoste, Jacques (M)	434	
288	Lacoste, Lucie (F)	434	
289	Lacoste, Sylvie (F)	434	
290	Lacoste, Hermas (M)	436	
291	Lacoste, Rose (F)	436	
292	Faubert, Albani (M)	446	
293	Faubert, Gabrielle (F)	446	
294	Primeau, Carole (F)	472	
295	StoneHouse, Ghislain (M)	472	
296	Betchinski, Gary (M)	472A	
297	Betchinski, Ken (M)	472A	
298	Desjardin, Alain (M)	476	
299	Brisson, Claude (M)	482	
300	Brisson, Gaétane (F)	482	
301	Gosselin, Daniel (M)	518	
302	Gosselin, Paul-Emile (M)	518	
303	Gosselin, Rita (F)	518	
304	Lamontagne, Florentine (F)	536	
305	Lamontagne, Lucien (M)	536	

THIBERT

N°			
306	Poirier, André (M)	6	J0L 1K0
307	Poirier, Johanne (F)	6	
308	Poirier, Noëla (F)	6	
309	Poirier, Yvon (M)	6	
310	Bonin, Jacqueline (F)	7	
311	Lamoureux, Roger (M)	7	

RURAL/RURALE — N° — page — N° — of/de — polling division / section de vote

electoral district/circonscription: CHATEAUGUAY

certified / certifié — signature(s)-enumerator(s) / signature(s)-recenseur(s): Denis Ratelle | J. Lucille Major

URBAN/URBAINE — N° 7 — page N° 3 of/de 3 — polling division / section de vote

160433

F 303 **PRELIMINARY LIST OF ELECTORS**

8 5M-7-79

ELECTIONS CANADA

LISTE PRÉLIMINAIRE DES ÉLECTEURS

This list of qualified electors for the polling division number as set out below was prepared for use at the pending federal election from information obtained at the enumeration and has been certified by the signature(s) below as to completeness and correctness so far as is possible.

La présente constitue la liste des électeurs de la section de vote dont le numéro apparaît plus bas préparée en vue de l'élection fédérale en cours d'après les renseignements recueillis lors du recensement. Le(s) recenseur(s) y a(ont) apposé sa(leur) signature, affirmant que cette liste est aussi complète et exacte que possible.

N°	MERCIER		N°	MERCIER	
	BOURDEAU				
1	GIROUX, ORISE (F) 6	JOL-IKO	58	THIBERT, LORENZO (M) 23	JOL-IKO
2	GIROUX, MARIE-ANGE (F) 6	JOL-IKO	59	THIBERT, ANITA (F) 23	JOL-IKO
3	GIROUX, LUCINE (F) 6	JOL-IKO	60	LUSSIER, ROGER (M) 23	JOL-IKO
4	BOURDEAU, THERESE (F) 7	JOL-IKO	61	GARIEPY, PIERRE (M) 25	JOL-IKO
5	BOURDEAU, REAL (M) 7	JOL-IKO	62	GARIEPY, SUZANNE (F) 25	JOL-IKO
6	PRUD'HOMME, FRANÇOIS (M) 8	JOL-IKO	63	SAINT-DENIS, NICOLE (F) 27	JOL-IKO
7	PRUD'HOMME, MAURICE (M) 8	JOL-IKO	64	SAINT-DENIS, RAYMOND(M) 27	JOL-IKO
8	CYR, DORIS (F) 8	JOL-IKO	65	FILIATRAULT, FRANCINE(F) 31	JOL-IKO
9	SCOTT, DONAT (M) 9	JOL-IKO	66	FILIATRAULT, JEAN-PAUL(M)31	JOL-IKO
10	SCOTT, DENISE (F) 9	JOL-IKO	67	BELANGER, GERVAIS (M) 33	JOL-IKO
11	GAGNON, ALICE (F) 10	JOL-IKO	68	BELANGER, MICHELINE (F) 33	JOL-IKO
12	GAGNON, MARCEL (M) 10	JOL-IKO	69	MARTIN, YVAN (M) 35	JOL-IKO
13	DAOUST, GASTON (M) 11	JOL-IKO	70	MARTIN, GISELE (F) 35	JOL-IKO
14	DAOUST, JEANNE-D'ARD (F) 11 " "		71	BERGEVIN, JEAN-PIERRE(M) 37	JOL-IKO
15	PITRE, JEANNINE (F) 12	JOL-IKO	72	BERGEVIN, NICOLE (F) 37	JOL-IKO
16	LABERGE, SYLVAIN (M) 12	JOL-IKO	73	LEBLANC, HELENE (F) 39	JOL-IKO
17	LABERGE, GILLES (M) 12	JOL-IKO	74	LEBLANC, LAURIER (M) 39	JOL-IKO
18	VINET, YVES (M) 12	JOL-IKO	75	CHAMPAGNE, PIERRE (M) 41	JOL-IKO
19	DUFRESNE, THERESE (F) 14	JOL-IKO	76	CHAMPAGNE, JACQUES (M) 41	JOL-IKO
20	DUFRESNE, ROBERT (M) 14	JOL-IKO	77	CHAMPAGNE, GILBERTE (F) 41	JOL-IKO
21	POIRIER, SUZIE (F) 15	JOL-IKO	78	CLEMENT, GILBERT (M) 45	JOL-IKO
22	POIRIER, ROGER (M) 15	JOL-IKO	79	CLEMENT, CLAUDETTE (F) 45	JOL-IKO
23	LAFOND, MICHEL (M) 16	JOL-IKO	80	MAISONNEUVE, LUCIE (F) 47	JOL-IKO
24	LAFOND, ODETTE, (F) 16	JOL-IKO	81	MAISONNEUVE, ROBERT (M) 47	JOL-IKO
25	TROTTIER, JEAN-GUY (M) 17	JOL-IKO	82	PRUD'HOMME, MICHEL (M) 49	JOL-IKO
26	TROTTIER, GHISLAINE (F) 17	JOL-IKO	83	PRUD'HOMME, DANIELLE (F) 49	JOL-IKO
27	YALENTI, SUZANNE (F) 19	JOL-IKO	84	FLUET, CLEMENCE (F) 55	JOL-IKO
28	YALENTI, TONY (M) 19	JOL-IKO	85	FLUET, CLEMENT (M) 55	JOL-IKO
29	MARQUIS, GINETTE (F) 20	JOL-IKO	86	FLUET, FRANCE (F) 55	JOL-IKO
30	MARQUIS, JEAN-GUY (M) 20	JOL-IKO	87	LABBE, ELISABETH (F) 55	JOL-IKO
31	DESJARDINS, ALBERT (M) 20	JOL-IKO	88	LITALIEN, GERMAIN (M) 57	JOL-IKO
32	TREMBLAY, HELENE (F) 22	JOL-IKO	89	LITALIEN, SYLVIE, (F) 57	JOL-IKO
33	DELSEMME, JACQUES (M) 22	JOL-IKO	90	SEVIGNY, DANIELLE (F) 61	JOL-IKO
34	BEAUDETTE, CAROLE (F) 23	JOL-IKO	91	SEVIGNY, REAL (M) 61	JOL-IKO
35	BEAUDETTE, PIERRE (M) 23	JOL-IKO	92	BEAULIEU, NICOLE (F) 63	JOL-IKO
			93	BEAULIEU, GILLES (M) 63	JOL-IKO
	FAUBERT		94	DOYON, YVAN (M) 65	JOL-IKO
			95	DOYON, DORAIS, FRANCINE(F) 65	JOL-IKO
36	NADEAU, HELENE (F) 1	JOL-IKO	96	LEGENDRE, MICHELINE (F) 67	JOL-IKO
37	NADEAU, PAUL-EMILE (M) 1	JOL-IKO	97	LACANIERE, ANDRE (M) 67	JOL-IKO
38	VALLEE, BERNARD (M) 3	JOL-IKO	98	CÔTE, HELÈNE, (F) 69	JOL-IKO
39	VALLEE, DENISE (F) 3	JOL-IKO	99	CÔTE, REJEAN (M) 69	JOL-IKO
40	VALLEE, OVIDE (M) 3	JOL-IKO	100	COLLETTE, JEAN-PIERRE(M)71	JOL-IKO
41	VALLEE, SYLVIE (F) 3	JOL-IKO	101	COLLETTE, MONIQUE (F) 71	JOL-IKO
42	GAGNON, RAYMONDE (F) 5	JOL-IKO			
43	GAGNON, MICHEL (M) 5	JOL-IKO		LACOSTE	
44	GENDRON, GILLES (M) 7	JOL-IKO			
45	GENDRON, DANIELLE (F) 7	JOL-IKO	102	DUBUC, CAROLE (F) 3	JOL-IKO
46	LADOUCEUR, NICOLE (F) 9	JOL-IKO	103	POITRAS, MICHEL (M) 3	JOL-IKO
47	BEAUPRE, MICHEL (M) 9	JOL-IKO	104	MALLETTE, DANIEL (M) 4	JOL-IKO
48	MONGEON, ROGER (M) 11	JOL-IKO	105	MALLETTE, MICHEL (M) 4	JOL-IKO
49	MONGEON, THERESE (F) 11	JOL-IKO	106	MALLETTE, CECILE (F) 4	JOL-IKO
50	TISSEUR, CHARLEMAGNE(M) 11	JOL-IKO	107	MALLETTE, LIONEL (M) 4	JOL-IKO
51	SAINT-PIERRE, GINETTE(F) 13	JOL-IKO	108	LOISELLE, ELISABETH (F) 5	JOL-IKO
52	SAINT-PIERRE, ALAIN (M) 13	JOL-IKO	109	BARRETTE, IRENE (F) 5	JOL-IKO
53	MALLETTE, MONIQUE (F) 17	JOL-IKO	110	MALLETTE, JEAN-CLAUDE(M) 6	JOL-IKO
54	MALLETTE, GERMAIN (M) 17	JOL-IKO	111	MALLETTE, LIETTE (F) 6	JOL-IKO
55	LACOSTE, JOSAPHAT (M) 17	JOL-IKO	112	GIROUX, MARIE-CLAUDE(F) 7	JOL-IKO
56	BOILEAU, HUGUETTE (F) 21	JOL-IKO	113	GIROUX, CAMILLE (F) 7	JOL-IKO
57	BOILEAU, REMI (M) 21	JOL-IKO	114	GIROUX, JEAN-GILLES(M) 7	JOL-IKO

RURAL/RURALE			electoral district/circonscription	URBAN/URBAINE	
N°	page		CHATEAUGUAY	N° 8	page
	N°	of/de	certified / certifié — signature(s)-enumerator(s) / signature(s)-recenseur(s)		N° 1 of/de 3
polling division / section de vote			Hélène Simon — Ginette Marleau	polling division / section de vote	

CLOSE

160434

F 303 **PRELIMINARY LIST OF ELECTORS**

ELECTIONS CANADA

LISTE PRÉLIMINAIRE DES ÉLECTEURS

85M-7-79

This list of qualified electors for the polling division number as set out below was prepared for use at the pending federal election from information obtained at the enumeration and has been certified by the signature(s) below as to completeness and correctness so far as is possible.

La présente constitue la liste des électeurs de la section de vote dont le numéro apparaît plus bas préparée en vue de l'élection fédérale en cours d'après les renseignements recueillis lors du recensement. Le(s) recenseur(s) y a(ont) apposé sa(leur) signature, affirmant que cette liste est aussi complète et exacte que possible.

N°	MERCIER		N°	MERCIER	
	LACOSTE (SUITE)				
115	GIROUX, SYLVAIN (M) 7	JOL-IKO	175	BEDARD, GINETTE (F) 38	JOL-IKO
116	LEGAULT, ANITA (F) 8	JOL-IKO	176	LAVALLEE, DENISE (F) 39	JOL-IKO
117	LEGAULT, ROBERT (M) 8	JOL-IKO	177	LAVALLEE, REJEAN (M) 39	JOL-IKO
118	DUMOUCHEL, JOSEE (F) 9	JOL-IKO	178	LAVALLEE, CAROLE (F) 39	JOL-IKO
119	DUMOUCHEL, LISE (F) 9	JOL-IKO	179	ROYER, ANDRE (M) 39	JOL-IKO
120	DAIGNEAULT, OMER (M) 9	JOL-IKO	180	FAUBERT, ROGER (M) 40B	JOL-IKO
121	DAIGNEAULT, PAULINE (F) 9	JOL-IKO	181	LEFEBVRE, CLAUDIA (F) 40	JOL-IKO
122	GAGNON, PIERRE (M) 10	JOL-IKO	182	LEFEBVRE,JEAN-GUY (M) 40	JOL-IKO
123	GAUTHIER, CLAIRE (F) 10	JOL-IKO	183	PAQUETTE, VICTOR (M) 41	JOL-IKO
124	GAUTHIER, LAURAINE (F) 10	JOL-IKO	184	PAQUETTE, LISE (F) 41	JOL-IKO
125	GAUTHIER, YVES (M) 10	JOL-IKO	185	REID, DANIEL (M) 41A	JOL-IKO
126	PERREAULT, ROGER (M) 11	JOL-IKO	186	GERVAIS, JOHANNE (F) 41A	JOL-IKO
127	PERREAULT, GEORGETTE (F) 11	JOL-IKO	187	PEUCH, RAYMOND (M) 42	JOL-IKO
128	CHARLEBOIS, ROLLANDE (F) 12	JOL-IKO	188	PEUCH, MICHELINE (F) 42	JOL-IKO
129	CHARLEBOIS, RICHARD (M) 12	JOL-IKO	189	GAGNE, DENIS (M) 42 A	JOL-IKO
130	PINETTE, SUZIE (F) 13	JOL-IKO	190	FORTIN, DIANE (F) 43	JOL-IKO
131	PINETTE, SYLVIO (M) 13	JOL-IKO	191	RICHARD, MAURICE (M) 43	JOL-IKO
132	PINETTE, GERVAISE (F) 13	JOL-IKO	192	LABBE, MARCEL (M) 44	JOL-IKO
133	PINETTE, ARMAND (M) 13	JOL-IKO	193	LABBE, DENISE (F) 44	JOL-IKO
134	PRUD'HOMME, DENIS (M) 14	JOL-IKO	194	LEROUX, NANCY (F) 45	JOL-IKO
135	PRUD'HOMME, ANNETTE (F) 14	JOL-IKO	195	LEROUX, JANIE (F) 45	JOL-IKO
136	PRUD'HOMME, JULIEN (M) 14	JOL-IKO	196	LEROUX, JEAN-GUY(M) 45	JOL-IKO
137	CLARA, GREGOIRE (M) 15	JOL-IKO	197	OUELLETTE, MARCO (M) 46	JOL-IKO
138	AHERN, HENRIETTA (F) 15	JOL-IKO	198	OUELLETTE, PIERRETTE (F) 46	JOL-IKO
139	AHERN, HENRY (M) 15	JOL-IKO	199	OUELLETTE, RAYMOND (M) 46	JOL-IKO
140	CIMON, JEAN-LOUIS (M) 16	JOL-IKO	200	BOYER, ROSAIRE (M) 48	JOL-IKO
141	CIMON, GISELE (F) 16	JOL-IKO	201	PRUD'HOMME, GUY (M) 49	JOL-IKO
142	CARRIER, SYLVAIN (M) 19	JOL-IKO	202	LALONDE, DIANE (F) 49	JOL-IKO
143	CARRIER, CLAIRE (F) 19	JOL-IKO	203	HOSHOWATIWK, DENIS(M) 50	JOL-IKO
144	CARRIER, ANTONIO (M) 19	JOL-IKO	204	HOSHOWATIWK,SHIRLEY (F) 50	JOL-IKO
145	DESGROSEILLIERS, LISE(F) 20	JOL-IKO			
146	DESGROSEILLIERS, ROLANDE(F)20	" "		PRUD'HOMME	
147	DESGROSEILLIERS, EMILE (M)20	" "			
148	BELLEMARRE, REJEANNE (F) 22	JOL-IKO	205	MIRON, RENE (M) 6	JOL-IKO
149	LESSARD, LEO (M) 23	JOL-IKO	206	MIRON, CLAIRE (F) 6	JOL-IKO
150	LESSARD, CLAIRE (F) 23	JOL-IKO	207	TOUGAS, ROGER (M) 8	JOL-IKO
151	THIBOUTOT, COLLETTE (F) 24	JOL-IKO	208	TOUGAS, MONIQUE (F) 8	JOL-IKO
152	THIBOUTOT, JEAN-GUY(M) 24	JOL-IKO	209	TOUGAS, SYLVIE (F) 8	JOL-IKO
153	DESGENS, DENISE (F) 25	JOL-IKO	210	LAUZE, LUCIE (F) 10	JOL-IKO
154	DESGENS, GILLES (M) 25	JOL-IKO	211	LOISELLE, MARTIN (M) 10	JOL-IKO
155	BERGEVIN, LOUISE (F) 26	JOL-IKO	212	LOISELLE, ALAIN (M) 10	JOL-IKO
156	BERGEVIN, RAYMOND (M) 26	JOL-IKO	213	DEMERS, MAURICE (M) 14	JOL-IKO
157	MOISAN, FRANCINE (F) 27	JOL-IKO	214	DEMERS, HUGUETTE (F) 14	JOL-IKO
158	MOISAN, ALAIN (M) 27	JOL-IKO	215	DEMERS, PATRICK (F) 14	JOL-IKO
159	ST-PIERRE,CLAIRE (F) 28	JOL-IKO	216	DEMERS, MARTIN (M) 14	JOL-IKO
160	ST-PIERRE, ANNE (F) 28	JOL-IKO	217	ALLARD, RAYMOND (M) 16	JOL-IKO
161	DESGROSEILLIERS,FLORENCE(F)29	" "	218	ALLARD, JEANNE (F) 16	JOL-IKO
162	DESGROSEILLIERS, GUY (M) 29	JOL-IKO	219	ALLARD, NICOLE (F) 16	JOL-IKO
163	CARRIER, MARTIN (M) 31	JOL-IKO	220	ALLARD, MICHEL (M) 16	JOL-IKO
164	CARRIER, BENOIT (M) 31	JOL-IKO	221	LABERGE, JACQUES (M) 18	JOL-IKO
165	CARRIER, PAULINE (F) 31	JOL-IKO	222	LABERGE, OLIVETTE (F) 18	JOL-IKO
166	GALARNEAU, PIERRETTE(F) 32	JOL-IKO	223	LABERGE, YVAN (M) 18	JOL-IKO
167	GALARNEAU, FERNAND (M) 32	JOL-IKO	224	DAOUST, JACQUES (M) 20	JOL-IKO
168	LEVEILLE, MADELEINE (F) 33	JOL-IKO	225	GILBERT, MARC (M) 20	JOL-IKO
169	MONPETIT, JOHANNE (F) 34	JOL-IKO	226	DUBUC, GUY (M) 22	JOL-IKO
170	MONPETIT, MAURICE (M) 34	JOL-IKO	227	DUBUC, LISE (F) 22	JOL-IKO
171	LALONDE, GERMAIN (M) 35	JOL-IKO	228	DAIGNEAULT-LOISELLE MONIQUE (F) 24	
172	LALONDE, LISE (F) 35	JOL-IKO	229	GARREAU, GUY (M) 24	JOL-IKO
173	GIRARD, ANDRE (M) 36	JOL-IKO	230	CORBEIL, JEAN (M) 26	JOL-IKO
174	LABONTE, FRANCINE (F) 36	JOL-IKO	231	CORBEIL, PAULINE (F) 26	JOL-IKO

RURAL/RURALE		electoral district/circonscription	URBAN/URBAINE	
N°	page	CHATEAUGUAY	N° 8	page
N°	of/de			N° 2 of/de 3
polling division section de vote		certified / certifié — signature(s)-enumerator(s) / signature(s)-recenseur(s)		polling division section de vote

160435

F 303 **PRELIMINARY LIST OF ELECTORS**

ELECTIONS CANADA

LISTE PRÉLIMINAIRE DES ÉLECTEURS

85M-7-79

This list of qualified electors for the polling division number as set out below was prepared for use at the pending federal election from information obtained at the enumeration and has been certified by the signature(s) below as to completeness and correctness so far as is possible.

La présente constitue la liste des électeurs de la section de vote dont le numéro apparaît plus bas préparée en vue de l'élection fédérale en cours d'après les renseignements recueillis lors du recensement. Le(s) recenseur(s) y a(ont) apposé sa(leur) signature, affirmant que cette liste est aussi complète et exacte que possible.

N°	MERCIER
	PRUD'HOMME (SUITE)
232	PARENT, CHRISTIANE (F) 28 JOL-IKO
233	PARENT, CELINE (F) 28 JOL-IKO
234	PARENT, THERESE (F) 28 JOL-IKO
235	PARENT, FRANCINE (F) 28 JOL-IKO
236	PARENT, FRANCOIS (M) 28 JOL-IKO
237	BERGERON, THERESE (F) 30 JOL-IKO
238	BERGERON, ROBERT (M) 30 JOL-IKO
239	BERGERON, JEAN, (M) 30 JOL-IKO
240	LESSARD, CHRISTIAN (M) 32 JOL-IKO
241	LESSARD, SYLVIE (F) 32 JOL-IKO
242	LESSARD, JULIENNE (F) 32 JOL-IKO
243	LESSARD, GERARD (M) 32 JOL-IKO
244	DAIGNEAULT, LOUISE (F) 34 JOL-IKO
245	DAIGNEAULT, YVES (M) 34 JOL-IKO
246	POIRIER, GUSTAVE (M) 36 JOL-IKO
247	POIRIER, GEORGETTE (F) 36 JOL-IKO
	ST-CLEMENT (EST)
248	GAGNON, COLETTE (F) 25 JOL-IKO
249	LACROIX,BRUNO (M) 27 JOL-IKO
250	LACROIX, CHRISTIANE (F) 27 JOL-IKO
	ST-DENIS (EST)
251	KING, RONALD (M) 21 JOL-IKO
252	KING, PATRICIA (F) 21 JOL-IKO
253	LANCTOT, MARIELLE (F) 24 JOL-IKO
254	MEUNIER, REMI (M) 24 JOL-IKO
255	LARIVIERE, SERGE (M) 29 JOL-IKO
256	LARIVIERE, DIANE (F) 29 JOL-IKO
	ST-JEAN-BAPTISTE (EST)
257	FAUBERT, ARTHUR (M) 50 JOL-IKO
258	FAUBERT, ROSE (F) 50 JOL-IKO
259	LABERGE, GILLES (M) 55 JOL-IKO
260	SAREAULT, RITA (F) 56 JOL-IKO
261	SAREAULT, ALFRED (M) 56 JOL-IKO
262	LOISELLE, ROMEO (M) 57 JOL-IKO
263	LOISELLE, ROLANDE (F) 57 JOL-IKO
264	BEAUDRY, JEAN-GUY (M) 60 JOL-IKO
265	BEAUDRY, LOUISE (F) 60 JOL-IKO
266	DESJEAN, DENIS (M) 71 JOL-IKO
267	DESJEAN, MARIE-BERTHE (F) 71 " "
268	MASSE, SERGE (M) 73 JOL-IKO
269	MASSE, JOAN (F) 73 JOL-IKO
270	BURGESS, LINDA (F) 75 JOL-IKO
271	VIAU, DENIS (M) 75 JOL-IKO
272	PRUD'HOMME JEAN-PAUL(M) 76 JOL-IKO
273	PRUD'HOMME MARCELLE (F) 76 JOL-IKO
274	PRUD'HOMME, SERGE (M) 76 JOL-IKO
275	GAGNE, HENRI (M) 77 JOL-IKO
276	GAGNE, LOUISE (F) 77 JOL-IKO
277	BENOIT, NORMAND (M) 80 JOL-IKO
278	BOURCIER, BENOIT,MICHELINE(F) 80 "
279	DAOUST, FERNAND (M) 93 JOL-IKO
280	ROY, RITA (F) 93 JOL-IKO
281	BOURQUE, PIERRE (M) 99 JOL-IKO
282	PRESCOTT, JOCELYNE (F) 99 JOL-IKO

N°	MERCTER
283	TURCOTTE, STEPHANE (M) 101 JOL-IKO
284	TURCOTTE, DENISE (F) 101 JOL-IKO
285	TURCOTTE, JEAN-PAUL (M) 101 JOL-IKO
286	HEBERT, GERMAINE (F) 106 JOL-IKO
287	HEBERT, ALBERT (M) 106 JOL-IKO
288	DAIGNEAULT,JEANNE D'ARC(F) 107 "
289	DAIGNEAULT, LEOPOLD (M) 107 JOL-IKO
290	GAUTHIER, ROBERT (M) 117 JOL-IKO
291	GAUTHIER, DANIEL (M) 117 JOL-IKO
292	GAUTHIER, ROGER (M) 117 JOL-IKO
293	GAUTHIER, MONIQUE (F) 117 JOL-IKO
294	RENAUD, CLAUDE (M) 117B JOL-IKO
295	GAGNE, LINDA (F) 117B JOL-IKO
296	DESGROSEILLERS, MARCEL (M)117C "
297	LABRANCHE, ROLANDE (F) 119 JOL-IKO
298	GEROUARD, GERARD (M) 120 JOL-IKO
299	CARON, ANGELINA (F) 121 JOL-IKO
300	DAVIAULT, JEAN-PAUL(M) 122 JOL-IKO
301	DAVIAULT, JOHANNE (F) 122 JOL-IKO
302	PATTAS,MICHELINE (F) 123 JOL-IKO
303	PATTAS, MICKAEL (M) 123 JOL-IKO
304	LALANDE, GERARD (M) 125 JOL-IKO
305	LALANDE, PEGGY (F) 125 JOL-IKO
306	LALANDE, DANIEL (M) 125 JOL-IKO
307	SAMBAULT, PIERRE (M) 126 JOL-IKO
308	ROBERT, NICOLE (F) 126 JOL-IKO
309	BERGERON, MARC (M) 127 JOL-IKO
310	BERGERON, VERONIQUE (F) 127 JOL-IKO
311	BERGERON, STEPHANE (M) 127 JOL-IKO
312	SCHANCK, CHANTAL (F) 128 JOL-IKO
313	LEVESQUE, DANIEL (M) 128 JOL-IKO
314	KARANICOLAOU, GREGORY (M) 135A "

RURAL/RURALE

N° page

N° of/de

polling division section de vote

electoral district/circonscription

CHATEAUGUAY

certified certifié

signature(s)-enumerator(s) / signature(s)-recenseur(s)

Antonio Bruno Brigitte Marleau

URBAN/URBAINE

N° 8 page N° 3 of/de 3

polling division section de vote

160436

F 303 **PRELIMINARY LIST OF ELECTORS**

ELECTIONS CANADA

LISTE PRÉLIMINAIRE DES ÉLECTEURS

8.5M-7-79

This list of qualified electors for the polling division number as set out below was prepared for use at the pending federal election from information obtained at the enumeration and has been certified by the signature(s) below as to completeness and correctness so far as is possible.

La présente constitue la liste des électeurs de la section de vote dont le numéro apparaît plus bas préparée en vue de l'élection fédérale en cours d'après les renseignements recueillis lors du recensement. Le(s) recenseur(s) y a(ont) apposé sa(leur) signature, affirmant que cette liste est aussi complète et exacte que possible.

Ville Mercier JOL-IKO

N°		
	RUE FAUBERT	
1	Provost, Andre (m)	12
2	Provost, Micheline (f)	12
3	Provost, Christiane (f)	12
4	Rivest, Pierre-Paul (m)	14
5	Rivest, Louise (f)	14
6	Desjens, Leo (m)	16
7	Desjens, Jocelyne (f)	16
8	Poissant, Raymond (m)	20
9	Guérin-Poissant, Nicole (f)	20
10	Provost, René (m)	22
11	Provost, Angéline (f)	22
12	Arsenault, Gilbert (m)	24
13	Bois-Arsenault, Fernande (f)	24
14	Patenaude, Jacques (m)	26
15	Patenaude, Lise (f)	26
16	Patenaude, Daniel (m)	26
17	Lepage, Cédanie (f)	28
18	Picard, André (m)	30
19	Picard, Henriette (f)	30
20	Valerand, Guy (m)	32
21	Valerand, Denise (f)	32
22	Valerand, Danielle (f)	32
23	Sabourin, Bruno (m)	34
24	Sabourin, Thérese (f)	34
25	Pitre, Gérald (m)	36
26	Pitre, Agathe (f)	36
27	Pitre, Lynda (f)	36
28	Pitre, Martine (f)	36
	TERRASSE FAUBERT	
29	Dubuc, Yvon (m)	42
30	Théoret, Lise (f)	42
31	Lalonde, Pierre-André (m)	44
32	Lalonde, Madeleine (f)	44
33	Dallaire, Hubert (m)	46
34	Dallaire, Francine (f)	46
35	Nantel-Levert, Hélene (f)	48
36	Chamberland, Gilles (m)	50
37	Chamberland, Rolande (f)	50
38	Chamberland, Jany (f)	50
39	Godin, Maurice (m)	52
40	Godin, Lucille (f)	52
41	Beaulieu, Laurent (m)	54
42	Beaulieu, Jeanne (f)	54
43	Beaulieu, Pierre (m)	54
44	Beaulieu, Sylvie (f)	54
45	Charron, André (m)	56
46	Charron, Nicole (f)	56
47	Binette, Jacques (m)	58
48	Binette, Lise (f)	58
49	Bernatchez, Laurentia (f)	60
50	Lapointe, Denis (m)	62
51	Lapointe, Lise (f)	62
	RUE GAETAN	
52	Dulude, Richard (m)	02
53	Dulude, Carole (f)	02
54	Marleau, Gaétan (m)	04
55	Marleau, Lyne (f)	04

N°		
	RUE GAETAN	
56	Benoit, Mario (m)	06
57	Benoit, Monique (f)	06
58	Sevigny, Yves (m)	1
59	Sevigny, Louise (f)	1
60	Briere, Louise (f)	1 A
61	Primeau, Jean-Paul (m)	1 B
62	Vanier, Evelyne (f)	1 B
63	Briere, Jean-Guy (m)	1 C
64	Robitaille, Céline (f)	1 C
65	Riendeau, Jean-Louis (m)	2
66	Riendeau, Marie-Reine (f)	2
67	Minville, Jean (m)	3
68	Minville, Estelle (f)	3
69	Minville, Patrick (m)	3
70	Leblanc, Ulric (m)	4
71	Leblanc, Diane (f)	4
72	Rollet, Frederic (m)	7
73	Rollet, Louise (f)	7
74	Rollet, Monique (f)	7
75	Ste-Marie, Maurice (m)	8
76	Ste-Marie, Evangéline (f)	8
77	Ste-Marie, Guy (m)	8
78	Ste-Marie, Nicole (f)	8
79	Lepage, Jean (m)	9
80	Lepage, Claire (f)	9
81	Legault, Yvan (m)	10
82	Legault, Monique (f)	10
83	Thibeault, Jean (m)	11
84	Thibeault, Jeannine (f)	11
85	Chartrand, Lise (f)	12
86	Chartrand, Lee-Ann (f)	12
87	Picard, Luc (m)	12 B
88	Laplante, Leopold (m)	13
89	Laplante, Pierrette (f)	13
90	Laplante, Manon (f)	13
91	Lamoureux, Roger (m)	14
92	Lamoureux, Evelyne (f)	14
93	Lamoureux, Jean-Pierre (m)	14
94	McNeil, Robert (m)	15
95	McNeil, Andree (f)	15
96	McNeil, Nathalie (f)	15
97	Cameron, Patrice (m)	16
98	Cameron, Micheline (f)	16
99	Adams, Gordon (m)	17
100	Adams, Selina (f)	17
101	Desparois, René (m)	18
102	Desparois, Claire (f)	18
103	Charron, Paul (m)	19
104	De Champlain, Nicole (f)	19
105	Mugford, Georges (m)	21
106	Mugford, Ethel (f)	21
107	Duval, Pierre (m)	22
108	Duval, Nicole (f)	22
109	Provost, Yvon (m)	23
110	Provost, Pauline (f)	23
111	Provost, Benoit (m)	23
112	Provost, Jacinthe (f)	23
113	Bélanger, Robert (m)	24
114	Bélanger, Diane (f)	24
115	Lazure, Romuald (m)	25
116	Lazure, Fernande (f)	25

RURAL/RURALE

N° | page | N° | of/de

polling division / section de vote

electoral district/circonscription: CHATEAUGUAY

certified / certifié — signature(s)-enumerator(s) / signature(s)-recenseur(s): Jeanne D'Arc Daoust | Hélène Huot

URBAN/URBAINE

N° 9 | page N° 1 | of/de 5

polling division / section de vote

160437

F 303 **PRELIMINARY LIST OF ELECTORS**

ELECTIONS CANADA

LISTE PRÉLIMINAIRE DES ÉLECTEURS

8.5M-7-79

This list of qualified electors for the polling division number as set out below was prepared for use at the pending federal election from information obtained at the enumeration and has been certified by the signature(s) below as to completeness and correctness so far as is possible.

La présente constitue la liste des électeurs de la section de vote dont le numéro apparaît plus bas préparée en vue de l'élection fédérale en cours d'après les renseignements recueillis lors du recensement. Le(s) recenseur(s) y a(ont) apposé sa(leur) signature, affirmant que cette liste est aussi complète et exacte que possible.

Ville Mercier JOL-IKO

N°			N°		
	Rue GAETAN			St-CLEMENT EST	
117	Longtin, Jacques (m)	26	175	Forget, Bernard (m)	20
118	Longtin, Jeannine (f)	26	176	Parr-Forget, Carmen (f)	20
119	Dubois, Claire (f)	32			
120	Allard, Claude (m)	33		BOUL.ST-JEAN-BAPTISTE EST	
121	Beliveau, Thérese (f)	33	177	Dumouchel, Armoza (f)	4
122	Pomminville, Gilles (m)	34	178	Bourdonnais, Syvie (f)	6 A
123	Pomminville, Laurice (f)	34	179	Poirier, Marcel (m)	8
124	Vinet, André (m)	36	180	Poirier, Thérese (f)	8
125	Vinet, Jeannine (f)	36	181	Poirier, Alain (m)	8
126	Vinet, François (m)	36	182	Poirier, Danielle (f)	8
127	Boulerice, Léo (m)	37	183	Korb, Charles-Henri (m)	9
128	Boulerice, Micheline (f)	37	184	Korb, Mireille (f)	9
129	Giroux, Richard (m)	38	185	Roch, Marguerite-Marie (f)	14
130	Giroux, Lucille (f)	38	186	Desgroseillers, Urbain (m)	16
131	Giroux, Yves (m)	38	187	Taillefer, Dominique (f)	18
132	Morin, Marcel (m)	39	188	Grégoire, Sylvie (f)	18
133	Morin, Jocelyne (f)	39	189	Lamoureux, André (m)	20
134	Morin, France (f)	39	190	Lamoureux, Doris (f)	20
135	Morin, Chantal (f)	39	191	Boucher, Jocelyn (m)	21
136	Provost, Jean-paul (m)	40	192	Boucher, Nicole (f)	21
137	Provost, Denise (f)	40	193	Picard, Jeannine (f)	22
138	Ranger, Denise (f)	41	194	Martell, Roberto (m)	23
139	Ranger, Nicole (f)	41	195	Levesque, Martine (f)	23
140	Durocher, Jean (m)	45	196	Faustino, Jean-Louis (m)	24
141	Durocher, Normande (f)	45	197	Faustino, Yolande (f)	24
142	Durocher, Jean Jr (m)	45	198	Valiquette, André (m)	25
143	Durocher, Normand (m)	45	199	Bourget, Jeannine (f)	25
144	Vinet, Denis (m)	46	200	Jobin, Jules (m)	27
145	Vinet, Georgette (f)	46	201	Jobin, Denise (f)	27
146	Crawford, James (m)	47	202	Jobin, François (m)	27
147	Crawford, Addy (f)	47	203	Primeau, Bernard (m)	28
148	Crawford, Heather (f)	47	204	Beaulieu, Maryse (f)	28
149	Leblanc, Léon (m)	48	205	Demers, René (m)	29
150	Leblanc, Louise (f)	48	206	Thibert, Irene (f)	29
151	Duguay, Leopold, (m)	49	207	Henrico, André (m)	31
152	Duguay, Erin-Lee (f)	49	208	Henrico, Louisette (f)	31
153	Lefebvre, Richard (m)	52	209	Henrico, Michel (m)	31
154	Lefebvre, Ginette (f)	52	210	Denis, Pierre (m)	33
155	Jackson, Solange (f)	53	211	Denis, Diane (f)	33
156	Fallow, Richard (m)	54	212	Riendeau, Gilles (m)	36
157	Fallow, Catherine (f)	54	213	Riendeau, Monique (f)	36
158	Prud'Homme, Jean-Guy (m)	56	214	Riendeau, Sylvie (f)	36
159	Prud'Homme, Oliva (f)	56	215	Lemelin, Gilles (m)	37
160	Lafond, Roland (m)	58	216	Lemelin, Pierrette (f)	37
161	Lafond, Diane (f)	58	217	Amoy, Gérard (m)	46
162	Grenier, André (m)	60	218	Alain, Girouard, (m)	48 A
163	Grenier, Aline (f)	60	219	Beauvais, Brenda (f)	48 A
164	Bélanger, Jean-Guy (m)	62	220	Canaff, Raymond (m)	49
165	Bergeron, Andrée (f)	62	221	Canaff, Thérese (f)	49
			222	Canaff, Michel (m)	49
	ST-CLEMENT EST				
				BOUL.ST-JEAN-BAPTISTE OUEST	
166	Desgroseillers, André (m)	10			
167	Desgroseillers, Huguette (f)	10	223	Reid, Marc (m)	3
168	Prud'homme, Roger (m)	10A	224	Reid, Pierrette, (f)	3
169	Marleau, Christiane (f)	10A	225	Reid, Linda (f)	3
170	Yelle, Pierre (m)	11	226	Reid, Sylvie (f)	3
171	Yelle, Evelyne (f)	11	227	Reid, Marc Jr (m)	3
172	Vallée, Yolande (f)	11	228	Giguere, Jean-Pierre (m)	4-1
173	Vallée, Francine (f)	11	229	Giguere, Angele (f)	4-1
174	Vallée, Sonia (f)	11			

RURAL/RURALE		electoral district/circonscription	URBAN/URBAINE	
N°	page	CHATEAUGUAY	N° 9	page
	N° of/de	certified / certifié — signature(s)-enumerator(s) / signature(s)-recenseur(s)		N° 2 of/de 9
polling division / section de vote		Jeanne d'Arc Gareau		polling division / section de vote

160438

F 303 PRELIMINARY LIST OF ELECTORS

ELECTIONS CANADA

LISTE PRÉLIMINAIRE DES ÉLECTEURS

8.5M-7-79

This list of qualified electors for the polling division number as set out below was prepared for use at the pending federal election from information obtained at the enumeration and has been certified by the signature(s) below as to completeness and correctness so far as is possible.

La présente constitue la liste des électeurs de la section de vote dont le numéro apparaît plus bas préparée en vue de l'élection fédérale en cours d'après les renseignements recueillis lors du recensement. Le(s) recenseur(s) y a(ont) apposé sa(leur) signature, affirmant que cette liste est aussi complète et exacte que possible.

N°	Ville Mercier JOL-IKO		N°
	BOUL. ST-JEAN-BAPTISTE OUEST		
230	Giguere, Denis (m)	4-1	
231	St-Charles, Thérese (f)	4-2	
232	St-Charles, Sylvie (f)	4-2	
233	Desgroseillers, Gilles (m)	5	
234	Desgroseillers, Denise (f)	5	
235	Laberge, Laurence (f)	6-1	
236	Boudriau, Chrystian (m)	6-2	
237	Bouchard, Lili (f)	6-2	
238	Fortin, Jean (m)	8	
239	Fortin, Pauline (f)	8	
240	Bourget, Francine (f)	10	
241	Thibert, Yvette (f)	12	
242	Tossings, Henri (m)	12-A	
243	Tossings, Lise (f)	12-A	
	ST-JOSEPH EST		
244	Giroux, Léon (m)	3	
245	Chartrand, Céline (f)	3	
246	Létourneau, Louise (f)	5-A	
247	Bourget, Yvon (m)	5-D	
248	Bourget, Paulette (f)	5-D	
249	Bourget, Guylaine (f)	5-D	
250	Vinet, Elzear (m)	7	
251	Vinet, Anita (f)	7	
252	Vinet, Irene (m)	9	
253	Vinet, Suzanne (f)	9	
254	Vinet, Manon (f)	9	
255	Vinet, Chantal (f)	9	
256	Fillion, Michel (m)	9-A	
257	Lazure, Mireille (f)	9-A	
258	Bourdeau, Jean-Paul (m)	10	
259	Lavallée, Bourdeau, Lise (f)	10	
260	Rainville, Claude (m)	11-1	
261	Grégoire, Charles (m)	11-2	
262	Grégoire, Imelda (f)	11-2	
263	Levesque, Martin (m)	11-3	
264	Vallée- Allard, Lucille (f)	11-4	
265	Allard, Sylvain (m)	11-4	
266	Léveillée, Roger (m)	12	
267	Léveillée, Claudette (f)	12	
268	Boutin, Denise (f)	13-A	
269	Payant, Armand (m)	13-B	
270	Bélanger, Nicole (f)	15	
271	Boucher, Réal (m)	16	
272	Boucher, Cécile (f)	16	
273	Boucher, Michel (m)	16	
274	Laberge, Jacques (m)	18	
275	Laberge, Thérese (f)	18	
276	Laberge, Yves (m)	18	
277	Laberge, Mario (m)	18	
278	David, Chantal (f)	18	
279	Poupart, Berthe (f)	22	
280	Poupart, Martial (m)	22	

RURAL/RURALE

N° | page | N° | of/de

polling division section de vote

electoral district/circonscription

CHATEAUGUAY

certified / certifié

signature(s)-enumerator(s) / signature(s)-recenseur(s)

Jeanne d'Arc Daoust | [illegible]

URBAN/URBAINE

N° 9 | page N° 3 | of/de 3

polling division section de vote

160439

F 303 **PRELIMINARY LIST OF ELECTORS**

ELECTIONS CANADA

LISTE PRÉLIMINAIRE DES ÉLECTEURS

8 SM-7-79

This list of qualified electors for the polling division number as set out below was prepared for use at the pending federal election from information obtained at the enumeration and has been certified by the signature(s) below as to completeness and correctness so far as is possible.

La présente constitue la liste des électeurs de la section de vote dont le numéro apparaît plus bas préparée en vue de l'élection fédérale en cours d'après les renseignements recueillis lors du recensement. Le(s) recenseur(s) y a(ont) apposé sa(leur) signature, affirmant que cette liste est aussi complète et exacte que possible.

N°	MERCIER JOL 1KO			
	PERRON			
1	Matte, Sylvie (F)	3		
2	Matte, Claude (M)	3		
3	Bégin, Marcelle (F)	5		
4	Bégin, Gérard (M)	5		
5	Pelchat, Jacqueline (F)	6		
6	Pelchat, Claude (M)	6		
7	Beaulieu, Danielle (F)	8		
8	Beaulieu, Serge (M)	8		
9	Vadeboncoeur, Louise (F)	10		
10	Beauséjour, Guy (M)	10		
11	Côté, Colette (F)	12		
12	Côté, Pierre (M)	12		
	ST-CLEMENT EST			
13	Mathieu, Laurette (F)	8	C.P.	876
14	Mathieu, Gilles (M)	8	C.P.	876
15	Picard, Monique (F)	9	C.P.	613
16	Picard, Normand (M)	9	C.P.	613
	ST-DENIS			
17	Schanck, Francine (F)	10	C.P.	353
18	Schanck, Daniel (M)	10	C.P.	353
19	Bouffard, Denise (F)	12	C.P.	97
20	Bouffard, Manon (F)	12	C.P.	97
21	Bouffard, Jean-Guy (M)	12	C.P.	97
22	Illes, Sandra (F)	14		
23	Illes, Louis (M)	14		
24	Barrette, Claudette (F)	16		
25	Barrette, Roger (M)	16		
26	Roy, Gisèle (F)	18		
27	Roy, Rolland (M)	18		
28	Gutierrez, Carmen (F)	20		
29	Gutierrez, Fernando (M)	20		
	VALLEE			
30	Caron, Claire (F)	5		
31	Caron, Richard (M)	5		
32	Marois, Thérèse (F)	5A	C.P.	8
33	Marois, Yves (M)	5A	C.P.	8
34	Deslauriers, Sylvie (F)	5B		
35	Deslauriers, Jean-Pierre (M)	5B		
36	Morand, Thérèse (F)	7	C.P.	445
37	Morand, Sylvain (M)	7	C.P.	445
38	Morand, André (M)	7	C.P.	445
39	Lemay, Lise (F)	9	C.P.	897
40	Lemay, Richard (M)	9	C.P.	897
41	Décostes, Yvette (F)	15	C.P.	785
42	Décostes, Christian (M)	15	C.P.	785
43	Décostes, Ghislain (M)	15	C.P.	785
44	Décostes, Jean-Guy (M)	15	C.P.	785
45	L'Heureux, Marlène (F)	17	C.P.	573
46	L'Heureux, Claude (M)	17	C.P.	573
47	Ranger, Francine (F)	19	C.P.	309
48	Ranger, Gilles (M)	19	C.P.	309
49	Lavallée, Rita (F)	19	C.P.	309
50	Leduc, Daniel (M)	19	C.P.	309
51	Marchand, Jocelyne (F)	21	C.P.	339
52	Marchand, Robert (M)	21	C.P.	339
53	Tremblay, Claudette (F)	22		
54	Tremblay, Richard (M)	22		
55	Tessier, Céline (F)	23	C.P.	803
56	Tessier, Gilles (M)	23	C.P.	803
57	Bélanger, Henriette (F)	25	C.P.	251
58	Bélanger, Bernard (M)	25	C.P.	251
59	Laniel, Félicienne (F)	27	C.P.	391
60	Laniel, Marcel (M)	27	C.P.	391
61	Laniel, Jean (M)	27	C.P.	391
62	Lafrenière, Yvette (F)	31	C.P.	113
63	Lafrenière, Lucie (F)	31	C.P.	113
64	Lafrenière, Norman (M)	31	C.P.	113
65	Lafrenière, Gaston (M)	31	C.P.	113
66	Léveillé, Rita (F)	33	C.P.	497
67	Léveillé, Johanne (F)	33	C.P.	497
68	Léveillé, Michel (M)	33	C.P.	497
69	Léveillé, Sylvain (M)	33	C.P.	497
70	Bergevin, Yvette (F)	33	C.P.	497
71	Desrochers, Fernande (F)	35	C.P.	341
72	Desrochers, Lucie (F)	35	C.P.	341
73	Desrochers, Gérard-Louis (M)	35	C.P.	341
74	Prud'Homme, Pierrette (F)	38	C.P.	255
75	Prud'Homme, Léo (M)	38	C.P.	255
76	Aubin, Manon (F)	39		
77	Aubin, Marc (M)	39		
78	Gervais, Germaine (F)	41	C.P.	521
79	Laplante, Eléonore (F)	42		
80	Laplante, Jean-Paul (M)	42		
81	Sévigny, Irène (F)	43	C.P.	25
82	Sévigny, Lucien (M)	43	C.P.	25
83	Sévigny, Denis (M)	43	C.P.	25
84	Charette, Sylvain (M)	43	C.P.	25
85	Gagnon, Gloria (F)	44	C.P.	263
86	Gagnon, Chantal (F)	44	C.P.	263
87	Gagnon, Lionel (M)	44	C.P.	263
88	Laplante, Claire (F)	44A		
89	Lamarre, Laurette (F)	45	C.P.	214
90	Lamarre, Gérald (M)	45	C.P.	214
91	Berthiaume, Marie (F)	46	C.P.	162
92	Berthiaume, Albert (M)	46	C.P.	162
93	Berthiaume, Raymond (M)	46	C.P.	162
94	Crevier, Réjane (F)	47		
95	Crevier, Germain (M)	47		
96	Bordeleau, Hertel (M)	47		
97	Martin, Jocelyne (F)	48	C.P.	346
98	Martin, Pierre (M)	48	C.P.	346
99	Gagnon, Thérèse (F)	49	C.P.	374
100	Stonehouse, Rita (F)	51	C.P.	156
101	Stonehouse, Réal (M)	51	C.P.	156
102	Tremblay, Jeannette (F)	52	C.P.	856
103	Tremblay, Martial (M)	52	C.P.	856
104	Tremblay, Régis (M)	52	C.P.	856
105	Tremblay, Robert (M)	52	C.P.	856
106	Pépin, Georgette (F)	53		
107	Pépin, Denis (M)	53		
108	Pépin, Noel (M)	53		
109	Pépin, Patrice (M)	53		
110	Dupont, Claire (F)	54	C.P.	499

RURAL/RURALE — N° — page N° of/de — polling division / section de vote

electoral district/circonscription: CHATEAUGUAY

certified / certifié — signature(s)-enumerator(s) / signature(s)-recenseur(s): Jocelyne Lefebvre — Nicole Caron

URBAN/URBAINE — N° 10 — page N° 1 of/de 3 — polling division / section de vote

160440

F 303 **PRELIMINARY LIST OF ELECTORS**

ELECTIONS CANADA

LISTE PRÉLIMINAIRE DES ÉLECTEURS

8 5M-7-79

This list of qualified electors for the polling division number as set out below was prepared for use at the pending federal election from information obtained at the enumeration and has been certified by the signature(s) below as to completeness and correctness so far as is possible.

La présente constitue la liste des électeurs de la section de vote dont le numéro apparaît plus bas préparée en vue de l'élection fédérale en cours d'après les renseignements recueillis lors du recensement. Le(s) recenseur(s) y a(ont) apposé sa(leur) signature, affirmant que cette liste est aussi complète et exacte que possible.

N°	MERCIER JOL 1KO		
	VALLEE		
111	Dupont, Jean-Guy (M)	54	C.P. 499
112	Tessier, Lise (F)	55	C.P. 351
113	Tessier, Paul (M)	55	C.P. 351
114	Bélanger, Bruno (M)	55A	C.P. 397
115	Leblanc, Emma (F)	56	C.P. 559
116	Leblanc, Nicole (F)	56	C.P. 559
117	Leblanc, Jacques (M)	56	C.P. 559
118	Stabile, Rachel (F)	57	C.P. 529
119	Stabile, Pierre (M)	57	C.P. 529
120	Condoyanatos, Sherley (F)	58	
121	Condoyanatos, Andrew (M)	58	
122	Condoyanatos, John (M)	58	
123	Schetagne, Thérèse (F)	58	
124	Ahel, Margit (F)	58	
125	Burnett, Dorothy (F)	58	
126	Jeppeson, Helga (F)	58	
127	Walters, Justine (M)	58	
128	Robertson, Kieth (M)	58	
129	Smith, Cecilia (F)	58	
130	Jones, Ada (F)	58	
131	Lambert, Clémence (F)	59	C.P. 317
132	Lambert, Georges (M)	59	C.P. 317
133	Perugino, Danny (M)	59	C.P. 317
134	Desrochers, Germaine (F)	60	
135	Desrochers, Johanne (F)	60	
136	Desrochers, Gérard (M)	60	
137	Hagenaar, Alfreda (F)	61	
138	Hagenaar, Roseline (F)	61	
139	Hagenaar, William (M)	61	
140	Fortin, Marie-Claire (F)	62	C.P. 702
141	Turcotte, Yvan (M)	62	C.P. 702
142	Labre, Micheline (F)	64	C.P. 525
143	Labre, Noel (M)	64	C.P. 525
144	Monette, Sylvie (F)	66	
145	Pitre, Jacques (M)	66	
146	Gagnon, Forget, Micheline (F)	67	C.P. 746
147	Forget, André (M)	67	C.P. 746
148	Boffice, Felice (M)	68	
149	Boffice, Luigi (M)	68	
150	Pitre, Alice (F)	69	
151	Pitre, Ginette (F)	69	
152	Mallette, Nicole (F)	70	
153	Mallette, Pierre (M)	70	
154	Renière, Johanne (F)	71	
155	Renière, Réjean (M)	71	
156	Condoyanatos, Sandra (F)	72	
157	Boucher, Jean-Claude (M)	72	
158	Gariepy, Thibeault, Diane (F)	74	C.P. 723
159	Thibeault, Robert (M)	74	C.P. 723
160	Lambert, France (F)	75	C.P. 317
161	Ouellet, Mario (M)	75	C.P. 317
162	Tanguay, Judith (F)	76	C.P. 623
163	Tanguay, Raymond (M)	76	C.P. 623
164	Foucault, Lucie (F)	78	C.P. 731
165	Brasseur, Gérald (M)	78	C.P. 731
166	Giguère, Michel (M)	78	C.P. 731
167	Lessard, Réjeanne (F)	79	C.P. 375
168	Lessard, Laurent (M)	79	C.P. 375
169	Lessard, Sylvain, (M)	79	C.P. 375
170	Bougie, Nicole (F)	80	
171	Bougie, Robert (M)	80	
172	Regnier, Nicole (F)	82	
173	Regnier, Denis (M)	82	
174	Dallaire, Claire (F)	83	
175	Prud'Homme, Alain, (M)	83	
176	Bilodeau, Claudette (F)	84	
177	Bilodeau, Benoit (M)	84	
178	Hade, Pierrette (F)	85	C.P. 661
179	Hade, Marcel (M)	85	C.P. 661
180	Deschamps, Lorraine (F)	86	
181	Deschamps, André (M)	86	
182	Laroche, Lise (F)	87	
183	Bélanger, Daniel (M)	87	
184	Danis, Manon (F)	88	
185	Danis, Mario (M)	88	
186	Delisle, Diane (F)	90	
187	Chevalier, Réal (M)	90	
188	Fortin, Linda (F)	91	
189	Fortin, Régis (M)	91	
190	Hébert, Françoise (F)	93	
191	Hébert, Alain (M)	93	
192	Ikeda, Eikichi (M)	94	C.P. 771
193	Crête, Jocelyne (F)	96	
194	Crête, Martial (M)	96	
195	Duchaine, Bibiane (F)	98	
196	Duchaine, Jocelyn (M)	98	
197	Deschamps, Manon (F)	100	
198	Deschamps, Normand (M)	100	
199	Beaulieu, Christine (F)	102	
200	Chatel, Denis (M)	102	
201	Boyer, Murielle (F)	103	C.P. 651
202	Boyer, Laurent (M)	103	C.P. 651
203	Nadon, Raymonde (F)	104	
204	Brière, Denis (M)	104	
205	Lortie, Louise (F)	106	
206	Lortie, Normand (M)	106	
207	Viger, Noella (F)	110	C.P. 588
208	Viger, Jean (M).	110	C.P. 588
209	Paquette, Louise (F)	112	
210	Paquette, Jean-Marie (M)	112	
	YOLANDE		
211	Sentenne, Ghislaine (F)	3	C.P. 676
212	Sentenne, Denis (M)	3	C.P. 676
213	Cyr, Jacqueline (F)	4	
214	Crevier. Guy (M)	4	
215	Bourcier, Hélène (F)	5	C.P. 764
216	Bisson, Louise (F)	6	C.P. 756
217	Bisson, Mireille (F)	6	C.P. 756
218	Bisson, Richard (M)	6	C.P. 756
219	Bergeron, Yolande (F)	7	
220	Bergeron, Pierre (M)	7	
221	Barrette, Janine, (F)	8	C.P. 574
222	Barrette, Denis (M)	8	C.P. 574
223	Reid, Donald (M)	9	Apt. 1
224	Lizotte, Sylvie (F)	9	Apt. 3
225	Morin, Daniel (M)	9	Apt. 3

RURAL/RURALE			electoral district/circonscription	URBAN/URBAINE	
N°	page		CHATEAUGUAY	N° 10	page N° 2 of/de 3
	N°	of/de	certified / certifié	signature(s)-enumerator(s) / signature(s)-recenseur(s)	
polling division section de vote					polling division section de vote

160441

F 303 PRELIMINARY LIST OF ELECTORS

ELECTIONS CANADA

LISTE PRÉLIMINAIRE DES ÉLECTEURS

85M-7-79

This list of qualified electors for the polling division number as set out below was prepared for use at the pending federal election from information obtained at the enumeration and has been certified by the signature(s) below as to completeness and correctness so far as is possible.

La présente constitue la liste des électeurs de la section de vote dont le numéro apparaît plus bas préparée en vue de l'élection fédérale en cours d'après les renseignements recueillis lors du recensement. Le(s) recenseur(s) y a(ont) apposé sa(leur) signature, affirmant que cette liste est aussi complète et exacte que possible.

N°	MERCIER JOL 1KO		
	.YOLANDE		
226	Demers, Sylvie (F)	9	Apt. 4
227	Blanchard, Gilles (M)	9	Apt. 4
228	Parent, Marjolaine (F)	10	C.P. 754
229	Parent, Claude (M)	10	C.P. 754
230	Lapierre, Florence (F)	11	
231	Lapierre, Claude (M)	11	
232	Brissette, Jeannette (F)	12	C.P. 696
233	Brissette, Robert (M)	12	C.P. 696
234	Brissette, Stéphane (M)	12	C.P. 696
235	Brissette, Normand (M)	12	C.P. 696
236	Loiselle, Denis (M)	14	
237	Beauvais, Carole (F)	14A	
238	Beaulieu, Lorraine (F)	30	C.P. 67
239	Beaulieu, Isabelle (F)	30	C.P. 67
240	Beaulieu, Conrad (M)	30	C.P. 67
241	Emond, Denise (F)	31	
242	Couture, Irénée (M)	31	
243	St-Pierre, Louise (F)	32	C.P. 876
244	St-Pierre, Michel (M)	32	C.P. 876
245	Brault, Sylvie (F)	33	C.P. 64
246	Brault, André (M)	33	C.P. 64
247	Bélanger, Faubert, Ritha (F)	34	C.P. 262
248	Engola, William (M)	34	C.P. 262
249	Picard, Andrée (F)	35	C.P. 402
250	Picard, Jean-Claude (M)	35	C.P. 402
251	Day, Lise (F)	36	C.P. 333
252	Day, Julien (M)	36	C.P. 333
253	Prud'Homme, Jocelyne (F)	39	C.P. 249
254	Tisseur, Pierre (M)	39	C.P. 249
255	Corbeil, Francine (F)	40	
256	Corbeil, Pierre (M)	40	
257	Brault, Francine (F)	40	
258	Brault, Robert (M)	40	
259	Bordeleau, Yveline (F)	41	C.P. 328
260	Bordeleau, Marie-André (F)	41	C.P. 328
261	Bordeleau, Bertrand (M)	41	C.P. 328
262	Bordeleau, Daniel (M)	41	C.P. 328
263	Bordeleau, Marc (M)	41	C.P. 328
264	Laberge, Bellegarde, Hélène (F)	44	C.P. 677
265	Bellegarde, Michel (M)	44	C.P. 677
266	Arsenault, Blandine (F)	45	
267	Marleau, Carmen (F)	48	C.P. 58
268	Marleau, Daniel (M)	48	C.P. 58
269	Marleau, André (M)	48	C.P. 58
270	Vallée, Lucie (F)	49	C.P. 507
271	Isernia, Antonio (M)	49	C.P. 507
272	Belley, Gendron, Ginette (F)	50	
273	Gendron, Richard (M)	50	
274	Tousignant, Huot, Louise (F)	51	
275	Huot, Sylvie (F)	51	
276	Huot, Gaston (M)	51	
277	Lafrenière, Pierre (M)	52	
278	Leboeuf, Yvan (M)	52	
279	Deriggi, Giuseppa (F)	53	C.P. 786
280	Deriggi, Barbato (M)	53	C.P. 786
281	Deriggi, Giovanni (M)	53	C.P. 786
282	Morisset, Ginette (F)	55	
283	Morisset, Jean (M)	55	
284	Louis-Seize, Lyne (F)	56	
285	Gauthier, Denis (M)	56	
286	Pagnoni, Micheline (F)	57	C.P. 192
287	Legault, Manon (F)	58	
288	Legault, Jean (M)	58	
289	Germain, Carole (F)	59	
290	Germain, Pierre (M)	59	

RURAL/RURALE

N° | page N° | of/de

polling division / section de vote

electoral district/circonscription: CHATEAUGUAY

certified / certifié — signature(s)-enumerator(s) / signature(s)-recenseur(s): Jocelyne Marchand | Nicole Lecarron

URBAN/URBAINE

N° 10 | page N° 3 | of/de 3

polling division / section de vote

160442

F 303 **PRELIMINARY LIST OF ELECTORS**

ELECTIONS CANADA

LISTE PRÉLIMINAIRE DES ÉLECTEURS

85M-7-79

This list of qualified electors for the polling division number as set out below was prepared for use at the pending federal election from information obtained at the enumeration and has been certified by the signature(s) below as to completeness and correctness so far as is possible.

La présente constitue la liste des électeurs de la section de vote dont le numéro apparaît plus bas préparée en vue de l'élection fédérale en cours d'après les renseignements recueillis lors du recensement. Le(s) recenseur(s) y a(ont) apposé sa(leur) signature, affirmant que cette liste est aussi complète et exacte que possible.

MERCIER

N°		
	(rue) DE L'EGLISE J0L 1K0	
1	Hendrick, Bruce (M)	81
2	Hendrick, Kathleen (F)	81
3	Mendez, François (M)	83
4	Mendez, Francine (F)	83
5	Mayer, Jean-Jacques (M)	85
6	Mayer, Kathleen (F)	85
7	Bertrand, Gaétan (M)	91
8	Bertrand, Diane (F)	91
9	Pelletier, Daniel (M)	93
10	Pelletier, Michelle (F)	93
11	Patenaude, Johanne (F)	93-A
12	Rochon, Serge (M)	93-B
13	Beaulieu, Lucien (M)	95
14	Beaulieu, Lucille (F)	95
15	Beaulieu, Michel (M)	95
16	Beaulieu, Francine (F)	95
17	Pattyn, Patrick (M)	97
18	Dionne, Martine (F)	97
19	Allard, Johanne (F)	97-A
20	Hamel, Jean-Paul (M)	99
21	Hamel, Carmen (F)	99
22	Hamel, Pierre (M)	99
23	Hamel, Nicole (F)	99
24	Coallier, Jean-Paul (M)	101
25	Coallier, Rollande (F)	101
26	Grenier, Jacques (M)	103-1
27	Grenier,Diane Poisson (F)	103-1
28	Raymond, Yvan (M)	103-2
29	Raymond, Suzanne (F)	103-2
30	Blanchette, Simone (F)	103-3
31	Forand, Jean (M)	103-4
32	Forand, Danielle (F)	103-4
33	Montpetit, Richard (M)	109
34	Montpetit, Suzanne (F)	109
35	Boulerice, Jean-Paul (M)	111
36	Boulerice, Jeannine (F)	111
37	Petitclerc, Daniel (M)	111-A
38	Petitclerc, Ginette (F)	111-A
39	Levesque, Charles (M)	113
40	Levesque, Charline (F)	113
41	Levesque, Lise (F)	113
42	Poirier, Sylvain (M)	117
43	Poirier,Monique Mathieu (F)	117
44	Addison, Donald (M)	125
45	Addison, Helene (F)	125
46	Addison, Donald Jr.(M)	125
47	Méthot, Jean (M)	127
48	Méthot, Claire (F)	127
49	Dubuc, Réal (M)	131
50	Dubuc, Mercedez (F)	131
51	Dubuc, Yvan (M)	131
52	Riendeau, Gaétan (M)	137
53	Riendeau, Huguette (F)	137
54	Riendeau, Michel (M)	137
	(rue) DES COTEAUX J0L 1K0	
55	Pitre, Gilles (M)	55
56	Pitre, Gisèle (F)	55
57	Guérin, Lucien (M)	59
58	Guérin, Gilberte (F)	59
59	Paquin, Gaston (M)	63
60	Paquin, Françoise (F)	63
61	Paquin, Johanne (F)	63
62	Paquin, Jean-Claude (M)	63-A
63	Palardy, Aimé (M)	65
64	Desgens, Pierrette (F)	65
65	Colpron, Philippe (M)	67
66	Colpron, Fleurette (F)	67
67	Seers, Charles-Henri (M)	67-A
68	Préville, Ghislaine (F)	67-A
69	DeL'étoile, Charles (M)	69
70	DeL'étoile, Bibiane (F)	69
71	DeL'étoile, Jean-Luc (M)	69
72	DeL'étoile, Richard (M)	69
73	Colpron, Jean-Luc (M)	79
74	Colpron, Céline (F)	79
75	Guérin, Paul (M)	91
76	Guérin, Yvonne (F)	91
77	Guérin, Pauline (F)	91
78	Guérin, Annette (F)	91
79	Martinez, Damian (M)	92
80	Martinez, Claire (F)	92
81	Guérin, Eugène (M)	100
82	Guérin, Rita (F)	100
83	Guérin, Pierre (M)	100
84	Guérin, Lucie (F)	100
85	Marleau, Yves (M)	100
	(mtée) ST-ISIDORE J0L 1K0	
86	Colpron,André (M)	1
87	Heack, Marie (F)	1
88	Brouillette,Jacques (M)	2
89	Brouillette,Claire Lemieux F	2
	(Boul.) STE-MARGUERITE est J0L 1K0	
90	Gravel, Michel (M)	2
91	Gravel, Nicole (F)	2
92	Prud'homme, Jean-Guy (M)	3
93	Prud'homme, Jeannette (F)	3
94	Poupart, André (M)	4
95	Poupart, Claudette (F)	4
96	Sauvé, Guy (M)	4-A
97	Sauvé, Claudette (F)	4-A
98	Desgens, Blanche-Alice (F)	4-A
99	Bayard, Jacques (M)	4-B
100	Bayard, Lise (F)	4-B
101	Poirier, Ronald (M)	5
102	Poirier, Lison (F)	5
103	Grenier, Richard (M)	5-A
104	Grenier, Nicole (F)	5-A
105	Poisson, Marcel (M)	5-C
106	Poisson, Simone (F)	5-C
107	Poisson, Aimé (M)	5-C

RURAL/RURALE — N° — page N° of/de — polling division section de vote

electoral district/circonscription: CHATEAUGUAY

certified correct/certifié — signature(s)-enumerator(s) /signature(s)-recenseur(s)

URBAN/URBAINE — N° 11 — page N° 1 of/de 3 — polling division section de vote

SAUGI

160443

F 303 **PRELIMINARY LIST OF ELECTORS**

ELECTIONS CANADA

LISTE PRÉLIMINAIRE DES ÉLECTEURS

8 5M-7-79

This list of qualified electors for the polling division number as set out below was prepared for use at the pending federal election from information obtained at the enumeration and has been certified by the signature(s) below as to completeness and correctness so far as is possible.

La présente constitue la liste des électeurs de la section de vote dont le numéro apparaît plus bas préparée en vue de l'élection fédérale en cours d'après les renseignements recueillis lors du recensement. Le(s) recenseur(s) y a(ont) apposé sa(leur) signature, affirmant que cette liste est aussi complète et exacte que possible.

N°	Boul. STE-MARGUERITE est J0L 1K0	
108	Chenail, Gaby (M)	5-D
109	Bourque, Eve (F)	5-D
110	Brunet, André (M)	6
111	Brunet, Georgette (F)	6
112	Therrien, Laurent (M)	7
113	Therrien, Fernande (F)	7
114	Therrien, Pierre (M)	7
115	Therrien, Jean-Guy (M)	7
116	Lazure, Georges (M)	8
117	Lazure, Noella (F)	8
118	Lazure, Michel (M)	8
119	Lefebvre, Marcel (M)	8-A
120	Lefebvre, Denise (F)	8-A
121	Lefebvre, Christiane (F)	8-A
122	Guy, Guylaine (F)	8-A
123	McLean , Norman, (M)	9
124	McLean, Louise Toupin (F)	9
125	Prud'homme,Réal (M)	10
126	Prud'homme, Marie (F)	10
127	Demers, Jacques (M)	12
128	Demers, Cécile (F)	12
129	Peleau, Roland (M)	14
130	Prud'homme, Claire (F)	14
131	Dubuc, Claude (M)	14-A
132	Dubuc, Andrée (F)	14-A
133	Reid, Charles (M)	16
134	Reid, Françoise (F)	16
135	Reid, Caroline (F)	16
136	Reid, Jeanne (F)	16
137	Marleau, Gilles (M)	17
138	Marleau, Pierrette (F)	17
139	Marleau, Stéphane (M)	17
140	Haeck, Camille (M)	18
141	Haeck, Laurence (F)	18
142	Haeck, Alain (M)	18
143	Corona, Ulderico (M)	19
144	Corona, Martine (F)	19
145	Praillon, Philippe (M)	19-B
146	Praillon, Georgette (F)	19-B
147	Desgens, Rémi (M)	20
148	Desgens, Mariette (F)	20
149	Desgens, Jean-Pierre (M)	20
150	Desgens, Yvon (M)	20
151	Vincelli, Michel (M)	21
152	Vincelli, Marie (F)	21
153	Vincelli, Christina (F)	21
154	Vincelli, Diana (F)	21
155	Vincelli, Linda (F)	21
156	Vincelli, Michael-James (M)	21
157	Vincelli, Johanne (F)	21
158	Laberge, André (M)	22
159	Laberge, Thérèse (F)	22
160	Boursier, Yvan (M)	24
161	Boursier, Yves (M)	24
162	Boursier, François (M)	24
163	Théoret, Léo (M)	25
164	Théoret, Cécile (F)	25
165	Théoret, Hervé (M)	25
166	Benoit, Yvon (M)	26

N°	Boul. STE-MARGUERITE est J0L 1K0	
167	Benoit, Solangé (F)	26
168	Mancuso, Angelo (M)	27
169	Mancuso, Sara (F)	27
170	Mancuso, Fiore (M)	27
171	Mancuso, Marie (F)	27
172	Poirier, Roméo (M)	28
173	Poirier, Laurette (F)	28
174	Poirier, Richard (M)	28-A
175	Poirier, Josiane (F)	28-A
176	Farineau, Euclide (M)	29
177	Farineau, Jeanne-D'Arc (F)	29
178	Lapointe, André (M)	29-1
179	Malouin, Sylvain (M)	29-2
180	Thibault, Johanne (F)	29-2
181	Larin, Charlemagne (M)	29-A
182	Larin, Laurette (F)	29-A
183	Maheu, Mario (M)	29-B
184	Maheu, Monique (F)	29-B
185	Livernois, Hector (M)	30
186	Livernois, Alice Bourcier F	30
187	Livernois, Liliane (F)	30
188	Livernois, Léo (M)	30
189	Lamothe, Lucien (M)	31
190	Lamothe, Gracia (F)	31
191	Lamothe, Diane (F)	31
192	Lamothe, Daniel (M)	31
193	Lamothe, Claudette (F)	31
194	Lamothe, Monique (F)	31
195	Boudriau, Denis (M)	32-A
196	Boudriau, Denyse (F)	32-A
197	Boudriau, Jean-Guy (M)	32-A
198	Boudriau, Sylvie (F)	32-A
199	Livernois, Jean-Paul (M)	34
200	Livernois, Fédora (F)	34
201	Livernois, Robert (M)	34
202	Théoret, Fernand (M)	35
203	Théoret, Ginette (F)	35
204	Lecuyer, Rose (F)	36
205	Lamothe, Jean (M)	37
206	Lamothe, Pierrette (F)	37
207	Jasmin, Roger (M)	38
208	Huberdeau, Robert, (M)	40
209	Huberdeau, Yves (M)	40
210	Roy, Thérèse (F)	41
211	Pagé, Guy (M)	42
212	Pagé, Lucie (F)	42
213	Pagé, Thérèse Roy (F)	43
214	Roy, Georges (M)	44
215	Roy, Gilles (M)	44-A
216	Roy, Liliane (F)	44-A
217	Deveth, Jack (M)	45
218	Deveth, Johanna (F)	45
219	Carbonneau, Pierre (M)	45
220	Bourget, Yvan (M)	48
221	Bourget, Doris (F)	48
222	Roy, Jean (M)	51
223	Roy, Madeleine (F)	51
224	Poirier, Maurice (M)	52
225	Ste-Marie, Hectorine (F)	52

RURAL/RURALE

N° | page | N° | of/de

polling division / section de vote

electoral district/circonscription: CHATEAUGUAY

certified / certifié — signature(s)-enumerator(s) / signature(s)-recenseur(s): Michelene Dion | Lise Lacoste

URBAN/URBAINE

N° 11 | page N° 2 of/de 3

polling division / section de vote

160444

F 303 **PRELIMINARY LIST OF ELECTORS**

ELECTIONS CANADA

LISTE PRÉLIMINAIRE DES ÉLECTEURS

85M-7-79

This list of qualified electors for the polling division number as set out below was prepared for use at the pending federal election from information obtained at the enumeration and has been certified by the signature(s) below as to completeness and correctness so far as is possible.

La présente constitue la liste des électeurs de la section de vote dont le numéro apparaît plus bas préparée en vue de l'élection fédérale en cours d'après les renseignements recueillis lors du recensement. Le(s) recenseur(s) y a(ont) apposé sa(leur) signature, affirmant que cette liste est aussi complète et exacte que possible.

N°	Boul. STE-MARGUERITE est J0L 1K0	
226	Théoret, René (M)	52-A
227	Théoret, Gisèle (F)	52-A
228	Lefebvre, Michel (M)	54
229	Attenborough, John (M)	54
230	Attenborough, Rose (F)	54
231	Noble, Henry (M)	54
232	Brophy, Agnes (F)	54
233	Patrice, Réal (M)	56
234	Patrice, Claudette (F)	56
235	Desparois, Léopold (M)	57
236	Poirier, Arthur (M)	58
237	Poirier, Raymonde (F)	58
238	Poirier, Françine (F),	58
239	Poirier, Aline (F)	58
240	Laforce, René (M)	59
241	Laforce, Diane (F)	59
242	Poirier, Florent (M)	60
243	Bergevin, Line (F)	60
244	Poirier, Julien (M)	60-A
245	Poirier, Fernande (F)	60-A
246	Perreault, Jean-Claude (M)	61
247	Perreault, Louise (F)	61
248	Desparois, Arthur (M)	62
249	Desparois, Juliette (F)	62
250	Desparois, Jean-Guy (M)	62
251	Desparois, Jacques (M)	62
252	Desparois, Simone (F)	63
253	Desparois, Pierrette (F)	63
254	Desparois, Roger (M)	64
255	Huberdeau, Réjeanne (F)	64
256	Desparois, Michel (M)	64
257	Gagné, Lucien (M)	64-A
258	Gagné, Diane Bolduc (F)	64-A
259	Desparois, Jean-Claude (M)	65
260	Desparois, Claire Boire (F)	65
261	Pitre, Jean-Guy (M)	66-A
262	Pitre, Gisèle (F)	66-A
263	Pitre, Sylvie (F)	66-A
264	Pitre , Normand (M)	68
265	Pitre, Ghislaine (F)	68
266	Sicard, Louis (M)	69
267	Bélanger, Andrée (F)	69
268	Pitre, Florent (M)	70
269	Pitre, Elisabeth (F)	70
270	Pitre, Richard (M)	70
271	Miron, Denis (M)	71
272	Miron, Johanne Jasmin (F)	71
273	Boyer, André Jr. (M)	72
274	Boyer, Ireine (F)	72
275	Bockstael, Fernand (M)	72-A
276	Bockstael, Françoise (F)	72-A
277	Jasmin, Luc (M)	73
278	Jasmin, Raymonde (F)	73
279	Pitre, Yvon (M)	75
280	Pitre, Liliane Roy (F)	75
281	Bourcier, Olivier (M)	77
282	Bourcier, Alice Desparois (F)	77
283	Bourcier, Lisette (F)	77
284	Bélisle, Luc (M)	80

N°	Boul. STE-MARGUERITE est J0L 1K0	
285	Roy, Suzy (F)	80
286	Bourcier, Serge (M)	80-A
287	Bourcier, Danielle Laverdière	80-A
288	André, Pierre (M)	82
289	Derepentigny, Aline (F)	82
290	Marcoux, Albert (M)	84
291	Marcoux, Annette Pitre (F)	84
292	Marcoux, Gilles (M)	84
293	Bourcier, Jean (M)	86
294	Bourcier, Claire (F)	86

RURAL/RURALE — N° — page — N° — of/de — polling division / section de vote

electoral district/circonscription: CHATEAUGUAY

certified / certifié — signature(s)-enumerator(s) / signature(s)-recenseur(s): Micheline Dore | Lise Lacoste

URBAN/URBAINE — N°: 11 — page — N°: 3 — of/de: 3 — polling division / section de vote

160445

F 303 **PRELIMINARY LIST OF ELECTORS**

ELECTIONS CANADA

LISTE PRÉLIMINAIRE DES ÉLECTEURS

85M-7-79

This list of qualified electors for the polling division number as set out below was prepared for use at the pending federal election from information obtained at the enumeration and has been certified by the signature(s) below as to completeness and correctness so far as is possible.

La présente constitue la liste des électeurs de la section de vote dont le numéro apparaît plus bas préparée en vue de l'élection fédérale en cours d'après les renseignements recueillis lors du recensement. Le(s) recenseur(s) y a(ont) apposé sa(leur) signature, affirmant que cette liste est aussi complète et exacte que possible.

N°	MERCIER		
	BROMONT OUEST		
1	Lavallée, Jacques (M)	4	J0L 1K0
2	Lavallée, Lise (F)	4	
3	Poirier, Jérome (M)	8	
4	Poirier, Pierrette (F)	8	
	DE L'EGLISE		
5	Tisseur, Gilles (M)	31	J0L 1K0
6	Bourget, Claudine (F)	31	
7	Dubuc, Arthur (M)	32	
8	Dubuc, Berthia (F)	32	
9	Rivard, Henri (M)	33	
10	Rivard, Delvicas (F)	33	
11	Lamoureux, Diane (F)	34	
12	Lamoureux, Louise (F)	34	
13	Laberge, Rosaire (M)	36	
14	Laberge, Lucie (F)	36	
15	Laberge, Luc (M)	36	
16	Laberge, Hélène (F)	40	
17	Laberge, Richard (M)	40	
18	Grégoire, Come (M)	41	
19	Grégoire, Madeleine (F)	41	
20	Grégoire, Yvan (M)	41	
21	Desgroseilliers, Yvonne (F)	43	
22	Jasmin, Claude (M)	43	
23	Freeman, Diane (F)	44	
24	Prud'Homme, Alain (M)	45	
25	Albert, Joel (M)	47	
26	Albert, Thérèse (F)	47	
27	Dumouchel, Richard (M)	48	
28	Dumouchel, Rita (F)	48	
29	Dumouchel, Sylvain (M)	48	
30	Connoly, Yvon (M)	49	
31	Connoly, Johanne (F)	49	
32	Viau, Marcel (M)	50	
33	Grégoire, Lyne (F)	50	
34	Grégoire, Pierrette (F)	50	
35	Viau, Laurette (F)	50	
36	Deschamps, Jean-Guy (M)	51	
37	Deschamps, Claudine (F)	51	
38	Lizotte, Camille (M)	52	
39	Lizotte, Lydia (F)	52	
40	Lizotte, Sandra (F)	52	
41	Lizotte, Pierre (M)	52	
42	Grenier, Françine (F)	Apt.A	
43	Lizotte, Jean (M)	Apt.B	
44	Pitre, Noel (M)	53	
45	Pitre, Mariette (F)	53	
46	Pitre, Chantal (F)	53	
47	Bourget, Denise (F)	54	
48	Beaulac, Michel (M)	Apt.A	
49	Lafleche, France (F)	Apt.B	
50	Farineau, Raymond (M)	55	
51	Farineau, Diane (F)	55	
52	Thibert, Fernand (M)	Apt.A	
53	Thibert, Irene (F)	Apt.A	
54	Thibert, Lise (F)	Apt.A	
55	Bouchard, Maurice (M)	56	
56	Bouchard, Suzanne (F)	56	
57	Beaulieu, Pierre (M)	57	
58	Beaulieu, Monique (F)	57	
59	Beaulieu, Réal (M)	57	J0L 1K0
60	Beaulieu, Yolande (F)	59	
61	Beaulieu, Gaston (M)	59	
62	Beaulieu, Alain (M)	59	
63	Sicard, Pierre (M)	60	
64	Lévesque, Diane (F)	60	
65	Massicote, Roger (M)	61	
66	Massicote, Anita (F)	61	
67	Massicote, Léona (F)	61	
68	Massicote, Jean (M)	61	
69	Lévesque, Roger (M)	62	
70	Lévesque, Lucille (F)	62	
71	Massicotte, Ginette (F)	63	
72	Massicotte, Richard (M)	63	
73	Massicotte, Madeleine (F)	63	
74	Massicotte, Manon (F)	63	
75	Massicotte, Florent (M)	63	
76	Vervais, Louis (M)	64	
77	Vervais, Claudette (F)	64	
78	Golden, Arthur (M)	69	
79	Golden, Suzanne (F)	69	
80	Golden, Patrick (M)	69	
81	Golden, Maryanne (F)	69	
82	Robert, Roland (M)	71	
83	Robert, Yvette (F)	71	
84	Morin, Richard (M)	72	
85	Morin, Micheline (F)	72	
86	Branco, Dominique (F)	73	
87	Colette, Jean-Paul (M)	73	
88	Colette, Marie-France (F)	73	
89	Philippe, Yvan (M)	75	
90	Schmidt, Carole (F)	75	
91	Monette, Alain (M)	76	
92	Monette, Jeannine (F)	76	
93	Monette, Richard (M)	76	
94	Monette, Guylaine (F)	76	
95	Monette, Paul-Emile (M)	77	
96	Monette, Noella (F)	77	
97	Monette, Denis (M)	77	
98	Guerin, Raymond (M)	78	
99	Guerin, Gisèle (F)	78	
100	Ratia, Réjean (M)	79	
101	Ratia, Solange (F)	79	
102	Labrie, Benoit (M)	82	
103	Labrie, Claude (M)	82	
104	Labrie, Diane (F)	82	
105	Carriere, Jean-Paul (M)	86	
106	Carriere, Carole (F)	86	
107	Robitaille, Jacques (M)	90	
108	Robitaille, Dolorès (F)	90	
109	Robitaille, Bernard (M)	90	
110	Bélanger, Laurier (M)	94	
111	Bélanger, Bernise (F)	94	
112	Coulombe, Jacques (M)	98	
113	Coulombe, Suzanne (F)	98	
	100 DE L'EGLISE		
114	Bolduc, Roger (M)	Apt.1	
115	Ouellet, Luce (F)	Apt.1	
116	Belleville, Denis (M)	Apt.2	
117	Moreau, Manon (F)	Apt.2	
118	Leblanc, Robert (M)	Apt.4	

RURAL/RURALE

N° | page | N° | of/de

polling division section de vote

electoral district/circonscription: CHATEAUGUAY

certified certifié — signature(s)-enumerator(s) / signature(s)-recenseur(s)

URBAN/URBAINE

N° 12 | page N° 1 | of/de 3

polling division section de vote

F 303 **PRELIMINARY LIST OF ELECTORS**

85M-7-79

ELECTIONS CANADA

LISTE PRÉLIMINAIRE DES ÉLECTEURS

160446

This list of qualified electors for the polling division number as set out below was prepared for use at the pending federal election from information obtained at the enumeration and has been certified by the signature(s) below as to completeness and correctness so far as is possible.

La présente constitue la liste des électeurs de la section de vote dont le numéro apparaît plus bas préparée en vue de l'élection fédérale en cours d'après les renseignements recueillis lors du recensement. Le(s) recenseur(s) y a(ont) apposé sa(leur) signature, affirmant que cette liste est aussi complète et exacte que possible.

N°		
	100 DE L'EGLISE	
119	Leblanc, Michèle (F)	Apt4 J0L 1K0
	DE L'EGLISE	
120	Corbeil, Marc (M)	110 J0L 1K0
121	Corbeil, Johanne (F)	110
122	Lalonde, Claude (M)	112
123	Lalonde, Lorraine (F)	112
124	Martin, Louis (M)	116
125	Martin, Nicole (F)	116
126	Meunier, Antoine (M)	120
127	Chiasson, Christiane (F)	120
128	Blanchard, Gaétan (M)	124
129	Blanchard, Claude (M)	124
130	Blanchard, André (M)	124
131	Blanchard, Pauline (F)	124
132	Blanchard, Lucie (F)	124
133	Sabourin, Réjean (M)	126
134	Sabourin, Paula (F)	126
	ST-JOSEPH	
135	Laberge, Daniel (M)	480 J0L 1K0
136	Laberge, Joanne (F)	480
	STE-MARGUERITE OUEST	
137	Berthiaume, Georges (M)	1 J0L 1K0
138	Berthiaume, Jeannine (F)	1
139	Coté, Eva (F)	1A
140	Auger, Serge (M)	1B
141	Blanchard, Danielle (F)	1B
142	Lazure, André (M)	02
143	Lazure, Lyse (F)	02
144	Lazure, Simone (F)	2
145	Blanchard, Auguste (M)	2A
146	Blanchard, Henriette (F)	3
147	Blanchard, Emile (M)	3
148	Bradley, Howard (M)	4
149	Bradley, Pauline (F)	4
150	Forchilli, Roberto (M)	5
151	Forchilli, Ida (F)	5
152	Forchilli, Lucien (M)	5
153	Brault, Arthur (M)	6
154	Brault, Aline (F)	6
155	Brault, Carole (F)	6
156	Ruscitti, Michel (M)	7
157	Houle, Pierre (M)	7
158	Houle, Claire (F)	7
159	Ruscitti, Gino (M)	7A
160	Ruscitti, Donata (F)	7A
161	Ruscitti, Maria (F)	7A
162	Ruscitti, Gino Jr. (M)	7A
163	Campbell, Lorn (M)	8
164	McConnell, Valerie (F)	8
165	Vallée, Maurice (M)	10
166	Vallée, Thérèse (F)	10
167	Vallée, Gaétan (M)	10
168	Vallée, Linda (F)	10
169	Bigras, Guy (M)	12
170	Bigras, Denise (F)	12
171	Bigras, Daniel (M)	12 J0L 1K0
172	Paquette, Jean-Marie (M)	12B
173	Paquette, Huguette (F)	12B
174	Paquette, Pierre (M)	12B
175	Paquette, Sylvain (M)	12B
176	Leduc, Daniel (M)	13
177	Cyr, Manon (F)	13
178	Barbe, Ronald (M)	14
179	Huot, Nicole (F)	14
180	Huot, Yvon (M)	14
181	Huot, Denise (F)	14
182	Laberge, Alain (M)	14A
183	Pagé, Nicole (F)	14A
184	Dauphinais, Armand (M)	16
185	Ouimet, Jacinthe (F)	16
186	Chartrand, Jean (M)	18
187	Chartrand, Claire (F)	18
188	Chartrand, André (M)	18
189	Marleau, Maurice (M)	20
190	Marleau, Angele (F)	20
191	Vallée, René (M)	21
192	Vallée, Marielle (F)	21
193	Vallée, Yves (M)	21
194	Vallée, Sylvie (F)	21
195	Pilon, Léo (M)	22
196	Leclair, Christiane (F)	22
197	Dumas, André (M)	22A
198	Dumas, Mariette (F)	22A
199	Dumas, Alain (M)	22A
200	Dumas, Claude (F)	24
201	Hebert, Louise (F)	24
202	Gasparik, Gabriel (M)	25
203	Gasparik, Ginette (F)	25
204	Grenier, Donat (M)	27
205	Grenier, Aurore (F)	27
206	Grenier, Ginette (F)	27
207	Vallée, Jean-Claude (M)	28
208	Vallée, Lucille (F)	28
209	Vallée, Jacques (M)	28
210	Lévesque, Jules (M)	28A
211	Berthiaume, Noella (F)	28A
212	Berthiaume, René (M)	30
213	Berthiaume, Edna (F)	30
214	Prud'Homme, Jacques (M)	31
215	Prud'Homme, Lise (F)	31
216	Laberge, Rose-Diana (F)	32
217	Dubuc, Raymond (M)	32
218	Dubuc, Johanne (F)	32
219	Laberge, Jacinthe (F)	32
220	Dubuc, Robert (M)	32A
221	Dubuc, Lise (F)	32A
222	Richard, Benoit (M)	35
223	Richard, Diane (F)	35
224	Laberge, Monique (F)	35A
225	Thibert, Jean-Pierre (M)	36
226	Thibert, Jeannine (F)	36
227	Thibert, Michel (M)	36
228	Thibert, Guylaine (F)	36
229	Marleau, Claude (M)	38
230	Marleau, Linda (F)	38
231	Marleau, Lise (F)	38
232	Sullivan, François (M)	40
233	Sullivan, Françoise (F)	40

RURAL/RURALE

N° | page N° | of/de

polling division section de vote

electoral district/circonscription

CHATEAUGUAY

certified / certifié

signature(s)-enumerator(s) / signature(s)-recenseur(s)

URBAN/URBAINE

N° 12

page N° 2 | of/de 3

polling division section de vote

160447

F 303 **PRELIMINARY LIST OF ELECTORS**

ELECTIONS CANADA

LISTE PRÉLIMINAIRE DES ÉLECTEURS

8.5M-7-79

This list of qualified electors for the polling division number as set out below was prepared for use at the pending federal election from information obtained at the enumeration and has been certified by the signature(s) below as to completeness and correctness so far as is possible.

La présente constitue la liste des électeurs de la section de vote dont le numéro apparaît plus bas préparée en vue de l'élection fédérale en cours d'après les renseignements recueillis lors du recensement. Le(s) recenseur(s) y a(ont) apposé sa(leur) signature, affirmant que cette liste est aussi complète et exacte que possible.

N°			N°
	STE-MARGUERITE OUEST		
234	Lacoste, Yvan (M)	41 J0L 1K0	
235	Lacoste, Claire (F)	41	
236	Lacoste, Nathalie (F)	41	
237	Richard, Jacques (M)	42	
238	Richard, Denise (F)	42	
239	Primeau, Louis (M)	43	
240	Primeau, Josée (F)	43	
241	Dubuc, Lionel (M)	44	
242	Dubuc, Colette Barre (F)	44	
243	Primeau, Delphina (F)	45	
244	Allison, Roger (M)	48	
245	Allison, Lise (F)	48	
246	Lebeau, Cyrille (M)	49	
247	Lebeau, Jeannine (F)	49	
248	Lebeau, Luc (M)	49	
249	Lussier, Clément (M)	49A	
250	Poirier, Claire (F)	49A	
251	Lussier, Marcel (M)	51	
252	Lussier, Marie-Anna (F)	51	
253	Lussier, Christian (M)	51	

RURAL/RURALE	electoral district/circonscription	URBAN/URBAINE
N° / page	CHATEAUGUAY	N° 12 / page
N° / of/de	certified / certifié signature(s)-enumerator(s) / signature(s)-recenseur(s)	N° 3 / of/de 3
polling division / section de vote		polling division / section de vote

160448

F 303 **PRELIMINARY LIST OF ELECTORS**

ELECTIONS CANADA

LISTE PRÉLIMINAIRE DES ÉLECTEURS

8.5M-7-79

This list of qualified electors for the polling division number as set out below was prepared for use at the pending federal election from information obtained at the enumeration and has been certified by the signature(s) below as to completeness and correctness so far as is possible.

La présente constitue la liste des électeurs de la section de vote dont le numéro apparaît plus bas préparée en vue de l'élection fédérale en cours d'après les renseignements recueillis lors du recensement. Le(s) recenseur(s) y a(ont) apposé sa(leur) signature, affirmant que cette liste est aussi complète et exacte que possible.

N°	MERCIER				N°				
	DE L'EGLISE					**LEGAULT**			
1	Bélanger, (Richard) Jacqueline	(F)	8	JOL 1K0	55	Chartrand, Claudine	(F)	6	JOL 1k0
2	Brunet, Eléodore Alfred	(M)	8		56	Marcil, Bertrand	(M)	6	
3	Cholette, Janot	(F)	8		57	Brault, Lisette	(F)	8	
4	Daigneault, Jacques	(M)	8		58	Brault, Yvon	(M)	8	
5	Giraldeau, (Mallette) Marie-Rose	(F)	8		59	Reid, Gisèle	(F)	10	
6	Gosselin, (Richard) Lise	(F)	8		60	Reid, Richard	(M)	10	
7	Harpes, Maurice	(M)	8		61	Cailhier, André	(M)	12	
8	Lachapelle, Diane	(F)	8		62	Cailhier, Paulette	(F)	12	
9	Parent, (Valiquette) Armandine	(F)	8		63	Pominville, André	(M)	16	
10	Richard, Pierre	(M)	8		64	Pominville, Diane	(F)	16	
11	Richard, Suzanne	(F)	8		65	Boileau, Brielle	(F)	18	
12	St-Denis, Carole	(F)	8		66	Boileau, Daniel	(M)	18	
13	St-Maurice, Guy	(M)	8		67	Goyette, Claude	(M)	19	
14	Thibault, Rodrigue	(M)	8		68	Goyette, Suzanne	(F)	19	
15	Tremblay, (Gobeil) Rosa	(F)	8		69	Desjeans, Francine	(F)	20	
16	Laberge, Germaine	(F)	14		70	Desjeans, Marcel	(M)	20	
17	Laberge, Pierre	(M)	14		71	Alain, Gilles	(M)	23	
18	Laberge, Raymond	(M)	14		72	Chalifoux, Lisette	(F)	23	
19	Bannon, Pierre	(M)	16		73	Voyer, Lise	(F)	24	
20	Bannon, Salomon	(M)	16		74	Voyer, Roland	(M)	24	
21	Bannon, René	(M)	18		75	Turcotte, Yves	(M)	25	B
22	Bannon, Thérèse	(F)	18						
23	Montreuil, Fernand	(M)	20			**REID**			
24	Montreuil, Sylvain	(M)	20		76	Dumouchel, Marcel	(M)	1	
25	Montreuil, Lucille	(F)	20		77	Mélinas, Ernest	(M)	3	JOL 1K0
26	Desrochers, Daniel	(M)	23		78	Mélinas, Ginette	(F)	3	
27	Desrochers, Normand	(M)	23		79	Duval, Léopold	(M)	4	
28	Desrochers, Odette	(F)	23		80	Duval, Liliane	(F)	4	
29	Pominville, Gilberte	(F)	24		81	Duval, Suzanne	(F)	4	
30	Pominville, Léo	(M)	24		82	Laberge, Claude	(M)	5	
31	Bergeron, Mercédes	(F)	25		83	Lavoie, Jocelyne	(F)	5	
32	Couture, Colombe	(F)	25		84	Tremblay, Linda	(F)	7	
33	Couture, Richard	(M)	25		85	Tremblay, Estelle	(F)	7	
34	Gervais, Gaston	(M)	26		86	Tremblay, Rémi	(M)	7	
35	Gervais, Rolande	(F)	26		87	Benoit, Manon	(F)	9	
36	Benoit, Daniel	(M)	27		88	Gagnon, Alain	(M)	9	
37	Benoit, Georgette	(F)	27		89	Lacoste, Alain	(M)	10	
38	Gélinas, Hervé	(M)	28		90	Vinet, Lyne	(F)	10	
39	Gélinas, Robert	(M)	28		91	Chayer, Fernand	(M)	11	
40	Gervais, Roland	(M)	28		92	David, Huguette	(F)	14	
41	Gervais, Thérese	(F)	28		93	David, Michel	(M)	14	
42	Gervais, Ginette	(F)	28		94	Rose, Marie-Rose	(F)	15	
43	Lemay, Alma	(F)	29		95	Rose, Roger	(M)	15	
44	Lemay, Bernard	(M)	29		96	Chiasson, Louise	(F)	15	A
45	Lemay, Sylvain	(M)	29		97	Rose, Germain	(M)	15	A
	1 LEGAULT				98	Roger, Audette	(F)	16	
46	Duval, Carole	(F)	apt.2	JOL 1k0	99	Roger, Gaétan	(M)	16	
47	Maher, Mariette	(F)	3		100	Goyette, Jeannine	(F)	17	
48	Maher, Richard	(M)	3		101	Goyette, Séville	(M)	17	
49	D. Latour, Noëlla	(F)	4		102	Goyette, Suzanne	(F)	17	
	3 LEGAULT				103	Mayer, Jeanne	(F)	17	
50	Girouard, Ginette	(F)	apt.2	JOL 1K0	104	Levesque, Michel	(M)	18	
51	Lacoste, Diane	(F)	3		105	Proulx, Evelyne	(F)	18	
52	Lacoste, Pierre	(M)	3		106	Guérin, Denis	(M)	19	
53	Caron, Monique	(F)	4		107	Foster, Francine	(F)	20	
54	Caron, Yvon	(M)	4		108	Foster, Normand	(M)	20	
					109	Goyette, Dolorèse	(F)	21	
					110	Goyette, Fleur-Ange	(F)	21	
					111	Cécyre, Luc	(M)	22	
					112	Laurin, Guylaine	(F)	22	
					113	Chiasson, Francine	(F)	23	

RURAL/RURALE — N° — page — N° — of/de — polling division / section de vote

electoral district/circonscription: Châteauguay

certified / certifié — signature(s)-enumerator(s) / signature(s)-recenseur(s): Pierre Bauvier — Jeannine Goyette

URBAN/URBAINE — N° 13 — page N° 1 of/de 5 — polling division / section de vote

160449

F 303 **PRELIMINARY LIST OF ELECTORS**

8 5M-7-79

ELECTIONS CANADA

LISTE PRÉLIMINAIRE DES ÉLECTEURS

This list of qualified electors for the polling division number as set out below was prepared for use at the pending federal election from information obtained at the enumeration and has been certified by the signature(s) below as to completeness and correctness so far as is possible.

La présente constitue la liste des électeurs de la section de vote dont le numéro apparaît plus bas préparée en vue de l'élection fédérale en cours d'après les renseignements recueillis lors du recensement. Le(s) recenseur(s) y a(ont) apposé sa(leur) signature, affirmant que cette liste est aussi complète et exacte que possible.

N°					
	REID (SUITE)				
114	Doré, Jeanne	(F)	24		JOL 1KO
115	Doré, Yves	(M)	24		
116	Bélanger, Rosemarie	(F)	25		
117	Bélanger, Yvon	(M)	25		
118	Marcil, Claude	(M)	26		
119	Marcil, France	(F)	26		
120	Marcil, Gervaise	(F)	26		
121	Marcil, Ginette	(F)	26		
122	Marcil, Guy	(M)	26		
123	Leduc, Monique	(F)	27		
124	Poirier, Denis	(M)	27		
125	Guérin, Richard	(M)	29		
126	Racine, Diane	(F)	29		
127	Riendeau, D'Arcy	(M)	31		
128	Riendeau, Louise	(F)	31		
129	Martinet, Francine	(F)	31	A	
130	Ouellet, Romain	(M)	31	A	
131	Desjeans, Richard	(M)	31	B	
	Boul. ST-JEAN-BAPTISTE OUEST				
132	Reid, Antoinette	(F)	14		JOL 1KO
133	Duval, Thérèse	(F)	16		
134	Duval, Rhéal	(M)	16		
135	Bourcier, Christian	(M)	18		
136	Bourcier, Edmond	(M)	18		
137	Bourcier, Jacqueline	(F)	18		
138	Bourcier, Robert	(M)	18		
139	Monette, Claude	(M)	20		
140	Monette, Hélène	(F)	20		
141	Monette, Claudine	(F)	20		
142	Monette, Gérald	(M)	20		
143	Monette, Line	(F)	20		
144	Monette, Monique	(F)	20		
145	Monette, Pierre	(M)	20		
146	Plouffe, Ginette	(F)	22		
147	Plouffe, Manon	(F)	22		
148	Plouffe, Simone	(F)	22		
	4 ST-JOSEPH OUEST				
149	Bourcier, Eugénie	(F)	apt.1		JOL 1KO
150	Frédéric, Eva	(F)	3		
151	Duval, Jacques	(M)	4		
152	Hébert, Chantal	(M)	4		
153	Duval, France	(F)	5		
154	Duval, Raymond	(M)	5		
155	Duhaime, Robert	(M)	8		
156	Laberge, Lucie	(F)	8		
157	Brazeau, Denise	(F)	9		
158	Brazeau, Georges	(M)	9		
	ST-JOSEPH OUEST				
159	Dubuc, Christian	(M)	6		JOL 1KO
160	Dubuc, Normand	(M)	6		
161	Dubuc, Thérèse	(F)	6		
	8 ST-JOSEPH OUEST				
162	Brault, Laurencia	(F)	apt.2		JOL 1KO

N°					
	8 ST-Joseph (suite)				
163	Brault, Rosaire	(M)	apt. 2		JOL 1KO
164	Grégoire, Chantale	(F)	3		
165	Gervais, Anne-Marie	(F)	4		
166	Dubuc, Lise	(F)	6		
	10 ST-JOSEPH OUEST				
167	Petelle, Chantal	(F)	apt.2		JOL 1KO
168	Pételle, Daniel	(M)	2		
169	Pételle, Hélène	(F)	2		
170	Pételle, Huguette	(F)	2		
171	Pételle, Jean-Claude	(M)	2		
172	Pételle, Serge	(M)	2		
173	Huot, Jeanne	(F)	3		
174	Huot, France	(F)	5		
175	Huot, Noëlla	(F)	5		
176	Dagenais, Pierrette	(F)	6		
	ST-Joseph ouest				
177	Giroux, Gilles	(M)	12		JOL 1KO
178	Giroux, Ginette	(F)	12		
179	Boursier, Richard	(M)	15		
180	Reid, Ginette	(F)	15		
181	Colpron, Yves	(M)	21		
182	Drouin, Diane	(F)	21		
	ST-LAURENT				
183	Reid, Gérald	(M)	1		JOL 1KO
184	Reid, Huguette	(F)	1		
185	Coallier, France	(F)	4		
186	Coallier, Paul-Emile	(M)	4		
187	Coallier, Thérese	(F)	4		
188	Tardif, Emile	(M)	5		
189	Tardif, Mathilde	(F)	5		
190	Lebeau, Suzanne	(F)	5	B	
191	Laplante, Johanne	(F)	6		
192	Laplante, Michel	(M)	6		
193	Tardif, Claudette	(F)	7		
194	Tardif, Yvon	(M)	7		
195	Guérin, Suzanne	(F)	7	B	
196	Blanchard, Gérard	(M)	8		
197	Blanchard, Johanne	(F)	8		
198	Blanchard, Linda	(F)	8		
199	Blanchard, Lucille	(F)	8		
200	Lamothe, Hélène	(F)	9		
201	Lamothe, Serge	(M)	9		
202	Desy, Marie-Paule	(F)	9½		
203	Desy, Maurice	(M)	9½		
204	Vachet, Fernand	(M)	10		
205	Vachet, Lise	(F)	10		
206	Martel, Jeanne-D'Arc	(F)	11		
207	Martel, Maurice	(M)	11		
208	Boursier, Marc-André	(M)	12		
209	Boursier, Normand	(M)	12		
210	Boursier, Pauline	(F)	12		
211	Boursier, Stéphane	(M)	12		
212	Payant, Carole	(F)	13		
213	Payant, Diane	(F)	13		

RURAL/RURALE			electoral district/circonscription	URBAN/URBAINE	
N°	page		Châteauguay	N° 13	page
	N°	of/de			N° 2 of/de 3
polling division / section de vote			certified / certifié — signature(s)-enumerator(s) / signature(s)-recenseur(s)	polling division / section de vote	
			Pierre Bauseur — Jeannine Noyette		

160450

F 303 **PRELIMINARY LIST OF ELECTORS**

ELECTIONS CANADA

LISTE PRÉLIMINAIRE DES ÉLECTEURS

85M-7-79

This list of qualified electors for the polling division number as set out below was prepared for use at the pending federal election from information obtained at the enumeration and has been certified by the signature(s) below as to completeness and correctness so far as is possible.

La présente constitue la liste des électeurs de la section de vote dont le numéro apparaît plus bas préparée en vue de l'élection fédérale en cours d'après les renseignements recueillis lors du recensement. Le(s) recenseur(s) y a(ont) apposé sa(leur) signature, affirmant que cette liste est aussi complète et exacte que possible.

N°				N°
	ST-LAURENT (SUITE)			
214	Payant, Laurent	(M) 13	J0L 1K0	
215	Payant, Yvonne	(F) 13		
216	Morin, André	(M) 14		
217	Morin, Josée	(F) 14		
218	Morin, Lucille	(F) 14		
219	De Glandon, Laurier	(M) 15		
220	Perrier, Hélène	(F) 15		
221	Dumas, Armand	(M) 16		
222	Dumas, Gisèle	(F) 16		
223	Dumas, Manon	(F) 16		
224	Dumas, Michel	(m) 16		
225	Dumas, Serge	(M) 16		
226	Dubé, Darette	(F) 18		
227	Prud'Homme, Jacqueline	(F) 18		
228	Lazure, Bertrand	(M) 19		
229	Lazure, Cécile	(F) 19		
230	Lazure, Marcelle	(F) 19		
231	Larivière, Doris	(F) 20		
232	Larivière, Michel	(M) 20		
233	Beaulieu, Réjean	(M) 21		
234	Sauvé, Christiane	(F) 21		
235	Dubuc, Anette	(F) 22		
236	Payant, Marie-Claire	(F) 23		
237	Payant, Thomas	(M) 23		
238	Bergevin, Ginette	(F) 24		
239	Bergevin, Jean-Claude	(M) 24		
240	Bergevin, Manon	(F) 24		
241	Sabourin, Alfred	(M) 25		
242	Sabourin, Philomène	(F) 25		
243	Dutour, Alain	(M) 26		
244	Dutour, Denise	(F) 26		
245	Dutour, Raymond	(M) 26		
246	Meunier, Paul	(M) 27		
247	Meunier, Yvette	(F) 27		
248	Lachaine, Gilles	(M) 28		
249	Lachaine, Yvette	(F) 28		
250	Jeanneau, Ronald	(M) 29		
251	Jeanneau, Gisèle	(F) 29		
252	Régimbald, J.A. Daniel	(M) 30		
253	Régimbald, Lucie	(F) 30		
254	Dufour, Fernande	(F) 31		
255	Grandmond, Luc	(M) 31		

RURAL/RURALE		electoral district/circonscription	URBAN/URBAINE	
N°	page	Châteauguay	N° 13	page
	N° of/de	certified / certifié — signature(s)-enumerator(s) / signature(s)-recenseur(s)		N° 3 of/de 3
polling division / section de vote		Pierre Rousseau — Jeannine Payette	polling division / section de vote	

160451

F 303 PRELIMINARY LIST OF ELECTORS

ELECTIONS CANADA

LISTE PRÉLIMINAIRE DES ÉLECTEURS

8.5M-7-79

This list of qualified electors for the polling division number as set out below was prepared for use at the pending federal election from information obtained at the enumeration and has been certified by the signature(s) below as to completeness and correctness so far as is possible.

La présente constitue la liste des électeurs de la section de vote dont le numéro apparaît plus bas préparée en vue de l'élection fédérale en cours d'après les renseignements recueillis lors du recensement. Le(s) recenseur(s) y a(ont) apposé sa(leur) signature, affirmant que cette liste est aussi complète et exacte que possible.

Ville Mercier JOL-IKO

DES CHENES

N°		
1	Benoit, Jacques (m)	4
2	Denault, Linette (f)	4
3	Lalancette, Lucie (f)	6
4	Lalancette, Gilles (m)	6
5	Arseneault, Vigneau, Carmen (f)	7
6	Vigneau, René (m)	7
7	Surprenant, Dolorès (f)	8
8	Surprenant, Simon (m)	8
9	Delisle, Michel (m)	9
10	Delisle, Ginette (f)	9
11	Reid, Lucille (f)	10
12	Reid, Michel (m)	10
13	Lannegrace, Marie-Claire (f)	11
14	Lannegrace, Louis (m)	11
15	Boucher, Gagné, Carolle (f)	12
16	Gagné, Michel (m)	12
17	Marquis, Réjean (m)	13
18	Marquis, Micheline (f)	13
19	Dion, Nicole (f)	14
20	Dion, François (m)	14
21	Béchard, Pierre (m)	15
22	Béchard, Carole (f)	15
23	Despatie, Louise (f)	16
24	Despatie, Jean (m)	16
25	Giroux, Lucy (f)	17
26	Giroux, Norman (m)	17
27	Desrosiers, Guy (m)	18
28	Desrosiers, Christiane (f)	18
29	Therrien, Pierrette (f)	19
30	Therrien, Réjean (m)	19
31	Alain, Mario (m)	20
32	Rousseau, Francine (f)	20

DES CYPRES

33	Pelletier, Jacqueline (f)	1
34	Pelletier, Alain (m)	1
35	Forest, Daniel (m)	3
36	Forest, Gisele (f)	3
37	Forest, Charles (m)	3
38	Gagnon, Moreau, Louise (f)	5
39	Moreau, Gilbert (m)	5
40	Guérin, Jean-Charles (m)	7
41	Guérin, Francine (f)	7
42	Pelletier, Claire (f)	9
43	Dubois, Daniel (m)	9

DES EPINETTES

44	Michaud, Réjean (m)	2
45	Michaud, Nicole (f)	2
46	Lepage, Lise (f)	3
47	Lepage, Raymond (m)	3
48	Veilleux, Ginette (f)	4
49	Veilleux, Michel (m)	4
50	Corbin, Gisèle (f)	5
51	Masse, Michel (m)	5
52	St-Denis, Monique (f)	6
53	St-Denis, Robert (m)	6
54	St-Denis, Manon (f)	6
55	Provost, Carole (f)	7
56	Provost, Jean-Guy (m)	7
57	St-Amand, Yvon (m)	8
58	St-Amand, Thérèse (f)	8
59	Lévèque, Thérèse (f)	9
60	Lévèque, Simone (f)	9
61	Joseph, Eugène (m)	9
62	Beauregard, Lise (f)	10
63	Beauregard, Jean-Guy (m)	10
64	Mainville, André (m)	12
65	Mainville, Denise (f)	12
66	Brosseau, Robert (m)	29
67	Brosseau, Christiane (f)	29
68	Caron, Gruffy, Christiane (f)	31
69	Gruffy, Gilles (m)	31
70	Vasvinski, Robert (m)	32
71	Cunche, Manon (f)	33
72	Cunche, Dominique (m)	33
73	Marshall, Peter (m)	35
74	Marshall, Ginette (f)	35
75	Champagne, Sylvie (f)	37
76	Champagne, Guy (m)	37
77	Branchaud, Mario (m)	40
78	Aubé, Monique (f)	40
79	Bougie, Emilienne (f)	41
80	Bougie, Gérard (m)	41
81	Bougie, Aline (f)	41
82	Volatier, Gérard (m)	42
83	Castonguay, Sylvie (f)	42
84	Lebrun, Johanne (f)	43
85	Goyette, André (m)	43
86	Huneault, Richard (m)	47
87	Huneault, Nicole (f)	47
88	Labillois, Florient (m)	48
89	Labillois, Ghislaine (f)	48
90	Pelland, Pauline (f)	49
91	Pelland, Roger (m)	49
92	Pelletier, Guy (m)	50
93	Burgoyne, Johanne (f)	50
94	Boulerice, Angèle (f)	52
95	Charron, Richard (m)	52
96	Comeau, Francine (f)	54
97	Comeau, Jean-Guy (m)	54
98	Dufort, André, Jr. (m)	56
99	Canuel, Carole (f)	56
100	Smith, Maryse (f)	58
101	Brais, Réjean, (m)	58
102	Fiola, Paquette, Johanne (f)	60
103	Paquette, Carol (m)	60

DES MERISIERS

104	Leblanc, Sylvie (f)	1
105	Labonne, Michel (m)	1
106	Jeanson, Lise (f)	3
107	Jeanson, Pierre (m)	3
108	Cardinal, Céline (f)	5
109	Cardinal, Robert, (m)	5

RURAL/RURALE	electoral district/circonscription	URBAN/URBAINE
N° / page N° / of/de	CHATEAUGUAY	N° 14 / page N° 1 of/de 4
polling division section de vote	certified certifié — signature(s)-enumerator(s) / signature(s)-recenseur(s)	polling division section de vote

F 303 **PRELIMINARY LIST OF ELECTORS**

8.5M-7-79

ELECTIONS CANADA

160452

LISTE PRÉLIMINAIRE DES ÉLECTEURS

This list of qualified electors for the polling division number as set out below was prepared for use at the pending federal election from information obtained at the enumeration and has been certified by the signature(s) below as to completeness and correctness so far as is possible.

La présente constitue la liste des électeurs de la section de vote dont le numéro apparaît plus bas préparée en vue de l'élection fédérale en cours d'après les renseignements recueillis lors du recensement. Le(s) recenseur(s) y a(ont) apposé sa(leur) signature, affirmant que cette liste est aussi complète et exacte que possible.

N°	VILLE MERCIER JOL-IKO	
	DES MERISIERS (SUITE)	
110	Dubuc, Denise (f)	17
111	Dubuc, Gilles (m)	17
112	Piché, Linda (f)	18
113	Piché, Robert (m)	18
114	Marois, Nicole (f)	20
115	Primeau, Serge (m)	20
116	Dow, Bonnie (f)	22
117	Dow, Georges (m)	22
	DES NOYERS	
118	Gagnon, Savoie, Diane (f)	2
119	Savoie, Serge (m)	2
120	D'Aoust, Denis (m)	4
121	Filion, Denise (f)	4
122	Mignault, Colette (f)	5
123	Roy, Panneton, France (f)	6
124	Panneton, Pierre (m)	6
125	Beausejour, Richard (m)	7
126	Beausejour, Thérèse (f)	7
127	Beausejour, Claude (m)	7
128	Walker, John (m)	9
129	Walker, Johanne (f)	9
130	Legault, Denise (f)	10
131	Legault, Réjean (m)	10
132	Moreault, Georges (m)	11
133	Moreault, Lise (f)	11
134	Moreault, Gérard (m)	11
135	Demers, Claude (m)	13
136	Bélanger, Diane (f)	13
137	Rioux, Langis (m)	14
138	Faust, Danielle (f)	14
139	Carrier, Michel (m)	15
140	Aylestock, Howard (m)	15
141	Bergevin, Mario (m)	15 A
142	Pageau, Yolande (f)	16
143	Morissette, Alain (m)	16
144	Aylestock, Gabriel (m)	17
145	Lamoureux, Renée (f)	18
146	Lefebvre, Guy (m)	18
147	Aylestock, Rella (f)	19
148	Michel, Marie-Josée (f)	19
149	Roger, Jacques (m)	20
150	Lefebvre, Francine (f)	20
151	St-Jean, Alain (m)	22
152	St-Jean, Sylvie (f)	22
	DES PLAINES	
153	Primeau, Beauchamp, Francine (f)	1
154	Beauchamp, Jean-Noel (m)	1
155	Forget, Lucie (f)	2
156	Forget, Gérard (m)	2
157	Veillet, Chantal (f)	3
158	Veillet, Jean-Pierre (m)	3
159	Forand, Rhéaume, Normande (f)	4
160	Rhéaume, Jean-Claude (m)	4
161	Borduas, Grégoire, Ginette (f)	5
162	Grégoire, Michel (m)	5
163	Cyr, Françoise (f)	6
164	Cyr, Michel (m)	6
165	Pellerin, Daniel (m)	7
166	Pellerin, Diane (f)	7
	DES SAPINS	
167	Allard, Paul (m)	4
168	Allard, Liliane (f)	4
169	Allard, Phillippe (m)	4
170	Danis, Michel (m)	6
171	Danis, Denise (f)	6
172	Ducharme, Jean-Guy (m)	7
173	Ducharme, Louise (f)	7
174	Leboeuf, Richard (m)	8
175	Frotechaud, Leboeuf, Maryse(f)	8
176	Fortier, Yvanhoe (m)	9
177	Fortier, Réjeanne (f)	9
178	Savoie, Pierrette (f)	10
179	Levesque, Sylvie (f)	11
180	Levesque, Claude (m)	11
181	Cyr, Claude (f)	12
182	Cyr, Georges (m)	12
183	Benoit, Linda (f)	13
184	Benoit, Diane (f)	13
185	Savard, Gérald (m)	14
186	Savard, Claire (f)	14
187	Cardinal, Bernard (m)	16
188	Cardinal, Lucille (f)	16
189	Beaudry, Carole (f)	18
190	Laferriere, Robert (m)	18
191	Bertrand, Alain (m)	20
192	Bertrand, Claude (m)	20
193	Bertrand, Armand (m)	20
194	Bertrand, Evelyne (f)	20
195	Bussiere, Réjean (m)	22
196	Patenaude, Sylvie (f)	22
197	Grégoire, Robert (m)	23
198	Martin, Camille (m)	24
199	Coté, Martin, Gisèle (f)	24
200	Trudeau, Jean (m)	25
201	Trudeau, Lucie (f)	25
202	Renaud, Réjean (m)	27
203	Bougie, Renaud, Mirelle (f)	27
	DES SORBIERS	
204	Hudon, Marie-Thérèse (f)	2
205	Hudon, Jean-Marie (m)	2
206	Legault, Mario (m)	24
	DES TILLEULS	
207	Campeau, Gilbert (m)	1
208	Campeau, Yvette (f)	1
209	Decelles, Solange (f)	3
210	Decelles, Claude (m)	3
211	Cadieux, Larocque, Jeannine(f)	4
212	Massicotte, Claude (m)	4
213	Massicotte, Manon (f)	4
214	Corbeil, Sonia (f)	5
215	Ducharme, Marc (m)	5

RURAL/RURALE	electoral district/circonscription	URBAN/URBAINE
N° page	CHATEAUGUAY	N° page
N° of/de	certified signature(s)-enumerator(s) / signature(s)-recenseur(s) certifié	14 N°2 of/de 4
polling division section de vote		polling division section de vote

F 303 **PRELIMINARY LIST OF ELECTORS**

8.5M-7-79

160453

ELECTIONS CANADA

LISTE PRÉLIMINAIRE DES ÉLECTEURS

This list of qualified electors for the polling division number as set out below was prepared for use at the pending federal election from information obtained at the enumeration and has been certified by the signature(s) below as to completeness and correctness so far as is possible.

La présente constitue la liste des électeurs de la section de vote dont le numéro apparaît plus bas préparée en vue de l'élection fédérale en cours d'après les renseignements recueillis lors du recensement. Le(s) recenseur(s) y a(ont) apposé sa(leur) signature, affirmant que cette liste est aussi complète et exacte que possible.

N°	VILLE MERCIER JOL-IKO	
	DES TILLEULS (SUITE)	
216	Toupin, Martine (f)	6
217	Toupin, Richard (m)	6
	LEGAULT	
218	Prud'homme, Sylvie (f)	25
219	Colbert, Michel (m)	25
220	Prud'homme, Johanne (f)	25
221	Laurin, Claude (m)	25 A
222	Whitcombe, Sylvia (f)	25 A
223	Whitcombe, Susan (f)	25 A
224	Beaulieu, Yolande (f)	26
225	Beaulieu, Yves (m)	26
226	Beaulieu, Benoit (m)	26
227	Laurin, Danielle (f)	27
228	Laurin, Jean-Pierre (m)	27
229	Beaudin, Lucien (m)	28
230	Beaudin, Denise (f)	28
231	Beaudin, Jean-Luc (m)	28
232	Laurin, Lamoureux, Ghislaine(f)	29
233	Lamoureux, Gaetan (m)	29
234	Pouliot, Jean-Claude (m)	31
235	Pouliot, Marjolaine (f)	31
236	Pomerleau, Micheline (f)	32
237	Pomerleau, Clarence (m)	32
238	Leveque, Charles-Eugène (m)	33
239	Leveque, Réjeanne (f)	33
240	Deroches, Claude (m)	34
241	Deroches, Claudette (f)	34
242	Jagoo, Charmaine (f)	35
243	Jagoo, Beverly (f)	35
244	Jagoo, Karen (f)	35
245	Jagoo, Joyce (f)	35
246	Jagoo, Neville (m)	35
247	Gendron, Liliane (f)	36
248	Gendron, Paul (m)	36
249	Reid, Michel (m)	37
250	Laurin, Maryse (f)	37
251	Laurin, Danièle (f)	37
252	Laurin, Françoise (f)	37
253	Proteau, Carmen (f)	38
254	Proteau, Gilles (m)	38
255	Lafrenière, Robert (m)	39
256	Beaulieu, Odette (f)	39
257	Desrocher, Michel (m)	40
258	Desrocher, Jacqueline (f)	40
259	Desrocher, Pierrette (f)	40
260	Desrocher, Simone (f)	40
261	Desrocher, Fernand (m)	40
262	Desgroseilliers, Jean (m)	44
263	Desgroseilliers, Lise (f)	44
264	Lacasse, Lucie (f)	46
265	Lacasse, Alain (m)	46
266	Legault, Helène (f)	48
267	Legault, Michel (m)	48
268	Goyette, Brigitte (f)	50
269	Goyette, Robert (m)	50
270	Martin. Thérèse (f)	54
271	Martin, Yves (m)	54
272	Bernier, Réal (m)	55
273	Bernier, Cécile (f)	55
274	Taillefer, Brigitte (f)	56
275	Taillefer, Roger (m)	56
276	Laurin, Colette (f)	57
277	Laurin, Yvon (m)	57
278	Des Forges, Marcel (m)	59
279	Des Forges, Micheline (f)	59
280	Legault, Hélène (f)	60
281	Faubert, Jean-Guy (m)	60
282	Martin, Réal (m)	61
283	Martin, Murielle (f)	61
284	Chicoine, Rose Anne (f)	62
285	Chicoine, Curtis (m)	62
286	Pharand, André (m)	63
287	Pharand, Nicole (f)	63
288	Feeny, Lynn (f)	64
289	Rainguette, Luc (m)	64
290	Vigneault, Normand (m)	66
291	Vigneault, Doris (f)	66
292	Jacoo, Réjean (m)	67
293	Jacoo, Helène (f)	67
294	Léger, Monique (f)	68
295	Léger, Normand (m)	68
296	Forgues, Lise (f)	69
297	Forgues, Sylvie (f)	69
298	Forgues, Linda (f)	69
299	Forgues, Claude (m)	69
300	Desbiens, Huguette (f)	69
301	Robitaille, Jocelyne (f)	70
302	Robitaille, Yvon (m)	70
303	Lambert, Claire (f)	73
304	Lambert, Laurier (m)	73
305	Coté, André (m)	74
306	Prud'homme, Diane (f)	74
307	Borelly, Blanca (f)	75
308	Borelly, Jacques (m)	75
309	Loiselle, Lucien (m)	75
310	Ethier, Yves (m)	77
311	Ethier, Collette (f)	77
312	Roy, Jean-Pierre (m)	78
313	Traversy, Cécile (f)	78
314	Massicotte, Normand (m)	79
315	Massicotte, Louise (f)	79
316	Croteau, Louise (f)	80
317	Croteau, Jean (m)	80
318	Gagnon, Louise (f)	81
319	Gagnon, Eugène (m)	81
320	Leroux, Yvon (m)	84
321	Leroux, Hélène (f)	84
322	Coté, Claude (m)	85
323	Coté, Lise (f)	85
324	Lavallée, Fernande (f)	86
325	Chubry, William (m)	89
326	Leduc, Hélène (f)	89

RURAL/RURALE			electoral district/circonscription	URBAN/URBAINE		
N°	page		CHATEAUGUAY	N°	page	
	N°	of/de		14	N° 3	of/de 4
polling division section de vote			certified certifié signature(s)-enumerator(s) / signature(s)-recenseur(s)	polling division section de vote		

F 303 **PRELIMINARY LIST OF ELECTORS**

8.5M-7-79

160454

LISTE PRÉLIMINAIRE DES ÉLECTEURS

This list of qualified electors for the polling division number as set out below was prepared for use at the pending federal election from information obtained at the enumeration and has been certified by the signature(s) below as to completeness and correctness so far as is possible.

La présente constitue la liste des électeurs de la section de vote dont le numéro apparaît plus bas préparée en vue de l'élection fédérale en cours d'après les renseignements recueillis lors du recensement. Le(s) recenseur(s) y a(ont) apposé sa(leur) signature, affirmant que cette liste est aussi complète et exacte que possible.

Ville Mercier JOL-IKO

N°		
	REID	
327	Coté, Ginette (f)	37
328	Reid, Richard (m)	37
329	Lessard, Bernice (f)	39
330	Laberge, Michel (m)	39
331	Gaudrau, Claude (m)	41
332	Ouellette, Danielle (f)	41
333	Faubert, Bergevin, Diane (f)	43
334	Bergevin, Lucien (m)	43
335	Pitre, Laura (f)	45
336	Pitre, Normand (m)	45
337	Charest, Robert (m)	47
338	Cloutier, Leona (f)	47
339	Beaulieu, Bruno (m)	51
340	Leduc, Denise (f)	51
341	Hébert, Pilon, Carole (f)	53
342	Pilon, Daniel (m)	53
343	Gendron, Claude (m)	55
344	Lafrenière, Hélène (f)	55
345	Gaudreau, Pierre (m)	56
346	Senécal,Gaudreau,Anne-Marie(f)	56
347	Paquette, Claude (m)	57
348	Perrats, Lorraine (f)	57
349	Reid, Normand (m)	58
350	Reid, Micheline (f)	58
351	Perrault, François (m)	59
352	Perrault, Claudette (f)	59
353	Perrault, André (m)	59
	ST-CLEMENT	
354	Cossette, Nancy (f)	14
355	Cossette, Roger (m)	14
356	Coté, Bertrand (m)	15
357	Coté, Sylvie (f)	15
358	Payant, Hélène (f)	16
359	Payant, Guy (m)	16
360	Payant, Laurence (f)	18
361	Payant, Josée (f)	18
362	Payant, Germain (m)	18
	ST-DENIS	
363	Barandwski, Jennifer (f)	2
364	Barandwski, Charles (m)	2
365	Turbide, Monique (f)	4
366	Turbide, André (m)	4

RURAL/RURALE	electoral district/circonscription	URBAN/URBAINE
N° / page N° / of/de	CHATEAUGUAY	N° 14 / page N° 4 / of/de 4
polling division section de vote	certified signature(s)-enumerator(s) / signature(s)-recenseur(s) certifié	polling division section de vote

160455

F 303 PRELIMINARY LIST OF ELECTORS

ELECTIONS CANADA

LISTE PRÉLIMINAIRE DES ÉLECTEURS

8.5M-7-79

This list of qualified electors for the polling division number as set out below was prepared for use at the pending federal election from information obtained at the enumeration and has been certified by the signature(s) below as to completeness and correctness so far as is possible

La présente constitue la liste des électeurs de la section de vote dont le numéro apparaît plus bas préparée en vue de l'élection fédérale en cours d'après les renseignements recueillis lors du recensement. Le(s) recenseur(s) y a(ont) apposé sa(leur) signature, affirmant que cette liste est aussi complète et exacte que possible.

N°	Mercier				
	DES BOULEAUX				
1	Riberdy, Claude	(M)	1	JOL	1KO
2	Riberdy, Lucette	(F)	1	JOL	1KO
3	Bolduc, André	(M)	2	JOL	1KO
4	Girouard, Pauline	(F)	2	JOL	1KO
5	St-Denis, Michel	(M)	3	JOL	1KO
6	Tremblay, Gaétan	(M)	4	JOL	1KO
7	Tremblay, Johanne	(F)	4	JOL	1KO
8	Argeris, André	(M)	6	JOL	1KO
9	Dancereau, Michèle	(F)	6	JOL	1KO
10	Brossard, Claude	(M)	7	JOL	1KO
11	Brossard, Diane	(F)	7	JOL	1KO
12	Bourgeois, Gisèle	(F)	8	JOL	1KO
13	Laurent, Jean-François	(M)	8	JOL	1KO
14	Roy, (Tremblay) Micheline	(F)	10	JOL	1KO
15	Tremblay, Jean-Pierre	(M)	10	JOL	1KO
16	Dubois, Gaétan	(M)	11	JOL	1KO
17	Dubois, Sylvie	(F)	11	JOL	1KO
18	Allaire, Gérald	(M)	12	JOL	1KO
19	Allaire, Pierrette	(F)	12	JOL	1KO
20	Rousse, Aurèle	(M)	13	JOL	1KO
21	Rousse, Huguette	(F)	13	JOL	1KO
22	Moisan, Manon	(F)	14	JOL	1KO
23	Moisan, Pierre	(M)	14	JOL	1KO
24	Bissonnette, Helène	(F)	15	JOL	1KO
25	Brière, Clément	(M)	15	JOL	1KO
26	Crevier, Pierre	(M)	16	JOL	1KO
27	Legault, Ginette	(F)	16	JOL	1KO
28	Lavalière, Jean	(M)	22	JOL	1KO
29	Lavalière, Jeannine	(F)	22	JOL	1KO
30	Hébert, Raymonde	(F)	23	JOL	1KO
31	Hébert, René	(M)	23	JOL	1KO
	DES CEDRES				
32	Wilson, George	(M)	1	JOL	1KO
33	Wilson, Jean	(F)	1		
34	Lefort, René	(M)	2		
35	Lefrançois, Pierrette	(F)	2		
36	Pelletier, Diane	(F)	5		
37	Pelletier, Michel	(M)	5		
38	Girard, Lise	(F)	7		
39	Girard, Réjean	(M)	7		
40	Bruneau, Gérard	(M)	11		
41	Bruneau, Yvette	(F)	11		
42	Lavoie, Marguerite	(F)	12		
43	Lavoie, Pierre	(M)	12		
44	Choquette, Lynda	(F)	13		
45	Choquette, Serge	(M)	13		
	DES ERABLES				
46	Gauthier, Line	(F)	4	JOL	1KO
47	Gauthier, Marcel	(M)	4		
48	Gauthier, Thérèse	(F)	4		
49	Beauchemin, Marthe	(F)	6		
50	Beaulieu, Robert	(M)	6		
51	Gendron, Laurent	(M)	6		
52	Gendron, Suzanne	(F)	6		
53	Rousseau, Line	(F)	6		
54	Zakrzfwsfl, Réal	(M)	6		

N°					
	DES HETRES				
55	Montpetit, Fernande	(F)	2	JOL	1KO
56	Montpetit, Lucien	(M)	2		
57	Lacroix, Francine	(F)	4		
58	Mainville, (Valade) Diane	(F)	6		
59	Valade, Richard	(M)	6		
60	Deveau, Gertrude	(F)	6A		
61	Lapierre, Marc	(M)	6A		
62	Allard, Lise	(F)	8		
63	Allard, Serge	(M)	8		
64	Corbeil, Clarence	(F)	10		
65	Corbeil, Georges	(M)	10		
66	Emmons, (Inglish) Céline	(F)	12		
67	Inglish, Richard	(M)	12		
68	Beaudin, Denis	(M)	14		
69	Beaudin, Yves	(M)	14		
70	Bernier, Jacques	(M)	15		
71	Guérin, Colombe	(F)	15		
72	Juneau, Jackie	(F)	16		
73	Juneau, Jean-Pierre	(M)	16		
74	Poirier, Marie-Louise	(F)	17		
75	Poirier, Paul-Emile	(M)	17		
76	Ethier, Claudette	(F)	18		
77	Ethier, J.L. Michel	(M)	18		
78	Robichaux, Victoria	(F)	18		
79	Charbonneau, Bernard	(M)	19		
80	Charbonneau, Micheline	(F)	19		
81	Graton, (Mongeon) Chantal	(F)	20		
82	Mongeon, Pierre	(M)	20		
83	Moquin, Jean-Roger	(M)	21		
84	Moquin, Lisanne	(F)	21		
85	Moquin, Mylène	(F)	21		
86	Moquin, Roger	(M)	21		
87	Lepage, François	(M)	22		
88	Lepage, Helène	(F)	22		
89	Loiselle, (Pharand) Manon	(F)	23		
90	Pharand, Robert	(m)	23		
91	Caty, Guy	(M)	24		
92	Plamondon, (Caty) Diane	(F)	24		
93	Gauthier, Robert	(M)	25		
94	Gilbert, (Gauthier) Chantal	(F)	25		
95	Vinet, Francine	(F)	27		
96	Vinet, Gaétan	(M)	27		
97	Bareille, Monique	(F)	29		
98	Bareille, Robert	(M)	29		
99	Chantigny, Jean	(M)	30		
100	Forand, (Chantigny) Gisèle	(F)	30		
101	Ville, André	(M)	31		
102	Ville, Brigitte	(F)	31		
103	Ravine, (Lacroix) Frida	(F)	33		
104	Lacroix, Roger	(M)	33		
	DES MELEZES				
105	Brabant, Aimé	(M)	1		
106	Brabant, Aimé r.	(M)	1		
107	Brabant, Marie-Ange	(F)	1		
108	Brabant, Réjean	(M)	1		
109	Gauthier, Johanne	(F)	2		
110	Gauthier, Yves	(M)	2		
111	Lynch, Fernand	(M)	2		
112	Lynch, Rollande	(F)	2		

RURAL/RURALE

N° | page | N° | of/de

polling division / section de vote

electoral district / circonscription: CHATEAUGUAY

certified / certifié

signature(s)-enumerator(s) / signature(s)-recenseur(s): Julia Kirk — Pierrette Ross

URBAN/URBAINE

N° 15 | page N° 1 of/de 4

polling division / section de vote

F 303 **PRELIMINARY LIST OF ELECTORS**

8 SM-7-79

ELECTIONS CANADA

160456

LISTE PRÉLIMINAIRE DES ÉLECTEURS

This list of qualified electors for the polling division number as set out below was prepared for use at the pending federal election from information obtained at the enumeration and has been certified by the signature(s) below as to completeness and correctness so far as is possible.

La présente constitue la liste des électeurs de la section de vote dont le numéro apparaît plus bas préparée en vue de l'élection fédérale en cours d'après les renseignements recueillis lors du recensement. Le(s) recenseur(s) y a(ont) apposé sa(leur) signature, affirmant que cette liste est aussi complète et exacte que possible.

N°				
	DES MELEZES			
113	Marugg, Albert	(M)	3	JOL 1KO
114	Marugg, Jessie	(F)	3	
115	Marugg, Margaret	(F)	3	
116	Marugg, Mary	(F)	3	
117	Marugg, Matthew	(M)	3	
118	Blouin, Louise	(F)	4	
119	Blouin, Roger	(M)	4	
120	Bernier, Collette	(F)	5	
121	Bernier, Jean-Pierre	(F)	5	
122	Gagnon, Gaétan	(M)	6	
123	Richer, Louise	(F)	6	
124	Clark, Glenn	(M)	7	
125	Morin, Danielle	(F)	7	
126	Morin, Pierre	(M)	7	
127	Bourdeau, René	(M)	9	
128	Bourdeau, Rolande	(F)	9	
129	Durand, Pierre	(M)	10	
130	Labonté, (Durand) France	(F)	10	
131	Laurin, Denise	(F)	11	
132	Laurin, Pierre-René	(M)	11	
133	Pelchat, André	(M)	12	
134	Gauthier, (Pelchat) Pierrette	(F)	12	
135	Legault, André	(M)	13	
136	Legault, Louise	(F)	13	
137	Killan, Armande	(F)	14	
138	Killan, Earl	(M)	14	
	DES ORMES			
139	Smith, Daniel	(M)	7	
140	Scott, Irène	(F)	7	
141	Portant, Béatrice	(F)	15	
142	Portant, Paul	(M)	15	
143	Lacroix, Lise	(F)	17	
144	Lacroix, Roger	(M)	17	
145	Forand, (Lestage) Francine	(F)	19	
146	Lestage, Denis	(M)	19	
147	Gaulin, Claudette	(F)	20	
148	Gaulin, Roger	(M)	20	
149	Levac, Fernand	(M)	21	
150	Levac, Maude	(F)	21	
151	Proulx, Gilles	(M)	22	
152	Proulx, Suzanne	(F)	22	
153	Colle, Johanne	(F)	23	
154	Colle, Michel	(M)	23	
155	Hébert, Pierre	(M)	24	
156	Riendeau, (Hébert) Denise	(F)	24	
157	Tremblay, Marie-Louise	(F)	26	
158	Cléroux, Joceline	(F)	30	
159	Cléroux, Philippe	(M)	30	
160	Bourque, Robert	(M)	31	
161	Rioux, Ginette	(F)	31	
162	Smith, Ginette	(F)	32	
163	Smith, Pierre	(M)	32	
164	Brunet, Reine	(F)	34	
165	Brunet, Robert	(M)	34	
166	Richer, Christian	(M)	36	
167	Richer, Yolande	(F)	36	
168	Dubois, Gisèle	(F)	38	
169	Dubois, Lucien	(M)	38	
170	Modler, Nancy	(F)	40	
171	Modler, Robert	(M)	40	
172	Roch, Michel	(M)	40	
173	Comeau, (Rémillard) Nicole	(F)	41	
174	Rémillard, Alain	(M)	41	
175	Savage, Diane	(F)	43	JOL 1KO
176	Savage, Richard	(M)	43	
177	Gauvreau, Daniel	(M)	44	
178	Gauvreau, Nicole	(F)	44	
179	Ippersiel, Helen	(F)	45	
180	Ippersiel, Roger	(M)	45	
181	Leduc, Diane	(F)	47	
182	Leduc, Gilles	(M)	47	
183	Brousseau, Normand	(M)	48	
184	Brousseau, Sharon	(F)	48	
185	Lapointe, André	(m)	49	
186	Lapointe, Martine	(F)	49	
187	Pleau, Lise	(F)	50	
188	Pleau, Yvon	(M)	50	
189	Schleichkorn, Line	(F)	52	
190	Schleichkorn, Willi	(M)	52	
	LALONDE			
191	Lalonde, Denis	(M)	4	JOL 1KO
192	Lalonde, Exilia	(F)	4	
193	Lalonde, Ronald	(M)	4	
194	Beaudoin, (Rioux) Diane	(F)	8	
195	Rioux, Gervais	(M)	8	
196	Plamondon, Albert	(F)	10	
197	Plamondon, Alice	(F)	10	
198	Plamondon, Denis	(M)	10	
199	Plamondon, Gertrude	(F)	10	
200	Vallière, (Plamondon) Micheline	(F)	10	
201	Biron, Jean	(M)	11	
202	Dumas, Johanne	(F)	11	
203	St-Denis, Lucille	(F)	14	
204	St-Denis, Yves	(M)	14	
205	Bédard, Joseph	(M)	15	
206	Bédard, Laurette	(F)	15	
207	Laviollette, Claude	(M)	16	
208	Laviollette, Lucie	(F)	16	
209	Dumas, Jean	(M)	17	
	BOUL. ST-JEAN-BAPTISTE OUEST			
210	Reid, Jeanne D'Arc	(F)	24	
211	Reid, Laurent	(M)	24	
212	Leroux, Denis	(M)	28	
213	Leroux, Gizanne	(F)	28	
214	Bannon, Marie-Ange	(F)	30	
215	Bannon, Mathieu	(M)	30	
216	Dumouchelle, Olivine	(F)	32	
217	Bannon, (Laberge) Adèle	(F)	34	
218	Laberge, Gérard	(M)	34	
219	Fraser, Jean-Marc	(M)	36	
220	Thibert, Cécile	(F)	36	
221	Desparois, Lucille	(F)	38	
222	Beaulieu, Jeannette	(F)	44	
223	Beaulieu, Paul	(M)	44	
224	Bousquet, Bernard	(M)	50	
225	Bousquet, Pierrette	(F)	50	
226	Tardif, Louise	(F)	62 A	
227	Marticotte, Denis	(M)	62 B	
228	Marticotte, François	(M)	62 B	
229	Marticotte, Pierrette	(F)	62 B	

RURAL/RURALE — N° — page — N° — of/de — polling division / section de vote

electoral district/circonscription: Châteauguay

certified / certifié — signature(s)-enumerator(s) / signature(s)-recenseur(s): Pierrette Ross

URBAN/URBAINE — N° 15 — page N° 2 of/de 4 — polling division / section de vote

160457

F 303 — PRELIMINARY LIST OF ELECTORS

ELECTIONS CANADA

LISTE PRÉLIMINAIRE DES ÉLECTEURS

85M-7-79

This list of qualified electors for the polling division number as set out below was prepared for use at the pending federal election from information obtained at the enumeration and has been certified by the signature(s) below as to completeness and correctness so far as is possible.

La présente constitue la liste des électeurs de la section de vote dont le numéro apparaît plus bas préparée en vue de l'élection fédérale en cours d'après les renseignements recueillis lors du recensement. Le(s) recenseur(s) y a(ont) apposé sa(leur) signature, affirmant que cette liste est aussi complète et exacte que possible.

N°				
	BOUL. ST-JEAN-BAPTISTE OUEST (SUITE)			
230	Brabant, Solange	(F)	62 C	JOL 1KO
231	Marticotte, Patrice	(M)	62 C	
232	Laberge, Guylaine	(F)	62 D	
233	Roy, Robert	(M)	62 D	
234	Dumouchel, Jeannette	(F)	64	
235	Dumouchel, Pierre	(M)	64	
236	Boileau, Josée	(F)	70	
237	Boileau, Roger	(M)	70	
238	Rochon, (Boileau) Lise	(F)	70	
239	Loiselle, (Bouthillette) reine	(F)	76	
240	Beaudoin, (Ross) Lisette	(F)	78	
241	Ross, Benoit	(M)	78	
242	Bowes, Lyne	(F)	90	
243	Bowes, Sylvain	(M)	90	
244	Dupuis, Pierrette	(F)	90	
245	Desparois, Mariette	(F)	96	
246	Desparois, Mathieu	(M)	96	
247	Desparois, Richard	(F)	96	
248	Lalonde, Ernest	(M)	98	
249	Lalonde, Thérèse	(F)	98	
250	Houlian, Brenden	(F)	98 A	
251	Houlian, Louise	(M)	98 A	
252	Bourcier, Pierre	(M)	98 B	
253	Korb, Julie	(F)	98 B	
254	Côté, Jean	(M)	112	
255	Leguerrier, Johanne	(F)	112	
256	Odowd, Daniel	(M)	114	
257	Odowd, Lynda	(F)	114	
258	Herscheid, Alphonse	(M)	118	
259	Herscheid, Suzanne	(F)	118	
260	Deschamps, Roger	(M)	120	
261	Lalonde, (Deschamps) Christiane	(F)	120	
262	Faubert, Jean-Pierre	(M)	186	
263	Lazure, Micheline	(F)	186	
264	Trudeau, Claude	(M)	200	
265	Trudeau, Gaétan	(M)	200	
266	Trudeau, Irène	(F)	200	
267	Trudeau, Diane	(F)	200 A	
268	Trudeau, Pierre	(M)	200 A	
269	Dietrich, Helène	(F)	206	
270	Dietrich, Roland	(M)	206	
271	Marceau, Léonce	(M)	264	
272	Marceau, Lise	(F)	264	
273	Jean, Daniel	(M)	272	
274	Poissant, Manon	(F)	272	
275	Lalonde, Lynda	(F)	334	
276	Rioux, Berthier	(M)	334	
277	Dagenais, Cécile	(F)	354	
278	Giroux, Bernadette	(F)	356	
279	Giroux, Rita	(F)	356	
280	Cormier, Lucienne	(F)	400	
281	Godin, Philibert	(M)	400	
282	Ross, Claudine	(F)	402	
283	Ross, Pierrette	(F)	402	
284	Ross, Raymond	(M)	402	
285	Lacoste, Claire	(F)	420	
286	Lacoste, Jean-Guy	(M)	420	
287	Legault, Lucienne	(F)	420	

N°				
	ST-CLEMENT OUEST			
288	Faubert, Lynda	(F)	35	JOL 1KO
289	Gadoua, Jean-Luc	(M)	35	
290	Byette, Jean-Marc	(M)	39	
291	Mailhot, Lise	(F)	39	
292	Isabelle, Lucien	(M)	41	
293	Isabelle, Manon	(F)	41	
294	Lauzon, Johanne	(F)	43	
295	Raymond, Ronald	(M)	43	
296	Côté, (fournier) Lyne	(F)	45	
297	Fournier, Pierre	(M)	45	
298	Ouellet, Louiselle	(F)	46	
299	Primeau, Pierre	(M)	46	
300	Martin, Jean	(M)	47	
301	Valois, (martin) Guylaine	(F)	47	
302	Pasteris, Denise	(F)	49	
303	Reid, Daniel	(M)	51	
304	Reid, (Morin) Manon	(F)	51	
305	Normandin, Gilles	(M)	52	
306	St-Pierre, Claudette	(F)	52	
307	Desroches, Claude	(M)	53	
308	Desroches, Glorianne	(F)	53	
309	Robidoux, Lise	(F)	54	
310	Robidoux, Robert	(M)	54	
311	Fletcher, Diane	(F)	55	
312	Langlois, Jacques	(M)	55	
313	Belisle, Philippe	(M)	57	
314	Charbonneau, (Belisle) Nicole	(F)	57	
315	Bouchard, Huguette	(F)	58	
316	Corbeil, Robert	(M)	58	
317	Bergevin, Régent	(M)	60	
318	Vallerand, Lyne	(F)	60	
319	Beaulieu, (Lewesque) Lyne	(F)	61	
320	Levesque, Roch	(M)	61	
321	Asselin, Diane	(F)	62	
322	Chabot, Richard	(M)	62	
	ST-JOSEPH OUEST			
323	Dubuc, Mario	(M)	27	JOL 1KO
324	Dubuc, Pierre	(M)	27	
325	Vinet, (Dubuc) Helène	(F)	27	
	30 ST-JOSEPH OUEST			
326	Laplante, Irène	(F)	apt. 1	
327	Tessier, Alphonse	(M)	2	
328	Tessier, Yvette	(F)	2	
329	Picard, Benoit	(M)	3	
330	Picard, Jeanne	(F)	3	
331	Dubuc, Aurette	(F)	4	
332	Bélanger, Evelyne	(F)	5	
333	Beaulieu, Marie-Alice	(F)	6	
334	Pitre, Belma	(F)	7	
335	Pitre, Chevalier	(M)	7	
336	Lepage, Alberta	(F)	8	
337	Lepage, Dalphat	(M)	8	
338	Bonin, Alexina	(F)	9	
339	Beauregard, Maria	(F)	10	
340	Béliveau, Bathilda	(F)	12	
341	Monier, Alfred	(M)	13	
342	Monier, Fleurette	(F)	13	

RURAL/RURALE — N° — page — N° — of/de — polling division / section de vote

electoral district / circonscription: Châteauguay

certified / certifié — signature(s)-enumerator(s) / signature(s)-recenseur(s): Julie Korb — Pierrette Ross

URBAN/URBAINE — N° 15 — page N° 3 of/de 4 — polling division / section de vote

160458

F 303 **PRELIMINARY LIST OF ELECTORS**

ELECTIONS CANADA

LISTE PRÉLIMINAIRE DES ÉLECTEURS

8 5M-7-79

This list of qualified electors for the polling division number as set out below was prepared for use at the pending federal election from information obtained at the enumeration and has been certified by the signature(s) below as to completeness and correctness so far as is possible.

La présente constitue la liste des électeurs de la section de vote dont le numéro apparaît plus bas préparée en vue de l'élection fédérale en cours d'après les renseignements recueillis lors du recensement. Le(s) recenseur(s) y a(ont) apposé sa(leur) signature, affirmant que cette liste est aussi complète et exacte que possible.

N°					N°
	30 ST-JOSEPH OUEST (SUITE)				
343	Tremblay, Madeleine	(F)	apt.14	JOL 1KO	
344	Beauvais, Rose	(F)	15		
345	Mainville, Jeanne	(F)	16		
346	Cloutier, Pauline	(F)	17		
347	Marois, Lucienne	(F)	18		
348	Gravel, Jeanne	(F)	20		
	ST-JOSEPH OUEST				
349	Belvoto, Johanne	(F)	35	JOL 1KO	
350	Belvoto, Richard	(M)	35		
351	Lynch, Daniel	(M)	37		
352	Lynch, Suzanne	(F)	37		
353	Boutin, Denis	(M)	41		
354	Boutin, Denise	(F)	41		
355	Boutin, Diane	(F)	41		
356	Landry, Gilles	(M)	43		
357	Landry, Lise	(F)	43		
358	Gauthier, Marie-Helène	(F)	45		
359	Gauthier, Serge	(M)	45		
	50 ST-JOSEPH OUEST				
360	Boursier, Maryse	(F)	apt.1	JOL 1KO	
361	Caron, Richard	(M)	1		
362	Vinet, Francine	(F)	2		
363	Vinet, Michèle	(F)	2		
364	Scillo, Antonio	(M)	3		
365	Hébert, Jean-Claude	(M)	4		
366	Ranger, Brenda	(F)	4		
	52 ST-JOSEPH OUEST				
367	Gaudreau, Francine	(F)	apt.1	JOL 1KO	
368	Côté, Claude	(M)	2		
369	Vinet, Chantal	(F)	2		
370	Lemieux, Carole	(F)	3		
371	Sévigny, André	(M)	3		
372	Desrochers, Jocelyn	(M)	4		
373	Paquette, Lyne	(F)	4		
	54 ST-JOSEPH OUEST				
374	Dumouchel, Roger	(M)	apt.1	JOL 1KO	
375	Duval, Jean-Guy	(M)	2		
376	Tremblay, Louise	(F)	2		
377	Maheu, Mario	(M)	3		
378	Maheu, Nicole	(F)	3		
379	Sénécal, Johanne	(F)	4		
380	Sénécal, Normand	(M)	4		
381	Sénécal, Pauline	(F)	4		
	St-JOSEPH OUEST				
382	Duhaime, René	(M)	55	JOL 1KO	
383	Raymond, Carole	(F)	55		

RURAL/RURALE		electoral district/circonscription	URBAN/URBAINE	
N°	page N° / of/de	Châteauguay	N° 15	page N° 4 / of/de
polling division section de vote		certified certifié — signature(s)-enumerator(s) / signature(s)-recenseur(s): Julie Roy — Pierrette Ross		polling division section de vote

F 303 **PRELIMINARY LIST OF ELECTORS**

8.5M-7-79

160459

LISTE PRÉLIMINAIRE DES ÉLECTEURS

This list of qualified electors for the polling division number as set out below was prepared for use at the pending federal election from information obtained at the enumeration and has been certified by the signature(s) below as to completeness and correctness so far as is possible.

La présente constitue la liste des électeurs de la section de vote dont le numéro apparaît plus bas préparée en vue de l'élection fédérale en cours d'après les renseignements recueillis lors du recensement. Le(s) recenseur(s) y a(ont) apposé sa(leur) signature, affirmant que cette liste est aussi complète et exacte que possible.

N°	CHATEAUGUAY		
	BEETHOVEN		
1	Richard, Véronique (F)	167	J6K2Y5
2	Richard, Jean-Claude (M)	167	
3	Gagnon, Diane (F)	167	
4	Trampf, Hans (M)	169	
5	Trampf, Susan (F)	169	
6	Lespérance, Madlynn (F)	171	
7	Lespérance, Raymond (M)	171	
8	Lespérance, Lynn (F)	171	
9	Bradbury, Suzie(F)	173	
10	Bradbury, Jean (F)	173	
11	Bradbury, Edward (M)	173	
12	Kyle, Joy (F)	175	
13	Kyle, Sidney (M)	175	
14	Prégent, Carmen (F)	179	
15	Prégent, André (M)	179	
16	Prégent, Sylvain (M)	179	
17	Richard, Gérard (M)	179	
18	Johnson Phillip (M)	181	
19	Greaves, Millicent (F)	181	
20	Boulet, Réal (M)	183	
21	Boulet, Lynda (F)	183	
22	Thibault, Carole (F)	185	
23	Thinault, Ghislain (M)	185	
24	Jetté Yves, (M)	187	
25	Marsan, Diane (F)	187	
26	Fuller, Brian (M)	191	
27	Fuller, Patricia, (F)	191	
28	Bourdeau, Emelda (F)	197	
29	Bourdeau, Céline (F)	197	
30	Bourdeau, Yvon (M)	197	
	CHOPIN		
31	Cooper, Nicole (F)	182	J6K2N5
32	Cooper, Bradley (M)	182	
33	Tatarelli, Carlo (M)	183	J6K2N7
34	Tatarelli, Géraldine(F)	183	
35	Tatarelli, Cesare (M)	183	
36	Tatarelli, Ettore, (F)	183	
37	Goulet, France (F)	184	J6K2N5
38	Goulet, Robert (M)	184	
39	Renaud, Josée (F)	186	
40	Renaud, Bernard (M)	186	
41	Renaud, Micheline (F)	186	
42	Lepage, Liliane (F)	187	J6K2N7
43	Duquette, Paulette (F)	188	J6K2N5
44	Duquette, Jean-Guy (M)	188	
45	Calvert, Tom (M)	189	J6K2N7
46	Calvert, Glenda (F)	189	
47	Filiatrault, Gilles (M)	190	J6K2N5
48	Filiatrault, Nicole (F)	190	
49	Parliament, Robert (M)	191	J6K2N7
50	Parliament, Wayne (M)	191	
51	Parliament, Lorraine (F)	191	
52	Parliament, Larry (M)	191	
53	Buissières, Jacinthe (F)	192	J6K2N5
54	Buissières, Léon (M)	192	
55	Mongrain, Lucille (F)	193	J6K2N7
56	Mongrain, Jacqueline JR (F)	193	
57	Mongrain, Chantal (F)	193	
58	Mongrain, Jacqueline SR (F)	193	
59	Mongrain, Claude (M)	193	
60	Lusk, Robert J. (M)	194	J6K2N5
61	Lusk, Yvonne (F)	194	
62	Labrie, Pauline (F)	195	J6K2N7
63	Labrie, André (M)	195	
64	Classen, Jocelyne (F)	197	
65	Classen, Harald (M)	197	
66	Beaulieu, Marjolaine (F)	198	J6K4C8
67	Beaulieu, Jeannot (M)	198	
68	Classen, Joseph (M)	199	J6K2N7
69	Classen, Gerda (F)	199	
70	Legault, Michel (M)	200	J6K4C8
71	Legault, Sylvie (F)	200	
72	Georgie, Edward (M)	202	
73	Georgie, Melba (F)	202	
74	Levia, Douglas (M)	203	J6K2N7
75	Levia, Patricia (F)	203	
76	Tougas, Mario (M)	204	J6K4C8
77	Bisaillon, Marie-Thérèse (F)	204	
78	Bisaillon, Rodrigue (M)	204	
79	Charpentier, Michel (M)	205	J6K2N7
80	Charpentier, Johanne (F)	205	
81	Dionne, Jean-Pierre (M)	206	J6K4C8
82	Dionne, Flore-Romano (F)	206	
83	Escobar, Wilman (M)	207	J6K2N7
84	Escobar, Lorraine (F)	207	
85	Hardy, Sylvain (M)	208	J6K4C8
86	Rémy-Hardy, Deborah (F)	208	
87	Laflamme, Donna (F)	209	J6K2N7
88	Laflamme, Jean (M)	209	
89	Girard, Raymond (M)	210	J6K4C8
90	Girard, Gisèle (F)	210	
91	Laperrière, Fernand (M)	210	
92	Laperrière, Jeanne-D'Arc (F)	210	
93	Nichols, Carl (M)	211	J6K2N7
94	McIntosh, Carol (F)	212	J6K4C8
95	McIntosh, Bruce (M)	212	
96	Doré, Ronald (M)	215	J6K2N7
97	Doré, Jeanne (F)	215	
98	Dooprajh, Prematie (F)	217	
99	Potts, Helen (F)	219	
100	Black, Raymond (M)	219	
101	Black, Jacques (M)	219	
102	Black, Sharon (F)	219	
	HAENDEL		
103	Ducasse, Henry (M)	181	J6K4C9
104	Ducasse, Hélène (F)	181	
104	Gariépy, Edouard (M)	181	
106	Gariépy, Gilberte (F)	181	
107	Tooma, Henri (M)	182	J6K4E1
108	Tooma, Noura (F)	182	
109	Laurent, Diane (F)	183	J6K4C9
110	Laurent, Denis (M)	183	
111	Yale, Bernard (M)	184	J6K4E1
112	Yale, Pauline (F)	184	
113	Colquhoun, Lloyd (M)	185	J6K4C9
114	Colquhoun, Marcella (F)	185	
115	McGraw, Lise (F)	186	J6K4E1
116	McGraw, Albert (M)	186	
117	Brisebois, Raymond (M)	187	J6K4C9
118	Brisebois, Diane (F)	187	
119	Poulin, Jean-Marc (M)	188	J6K4E1

RURAL/RURALE			electoral district/circonscription	URBAN/URBAINE		
N°	page		Châteauguay	N°	page	
	N°	of/de		16	N° 1	of/de 3
polling division / section de vote			certified / certifié — signature(s)-enumerator(s) / signature(s)-recenseur(s)	polling division / section de vote		

F 303 **PRELIMINARY LIST OF ELECTORS**

8.5M-7-79

ELECTIONS CANADA

160460

LISTE PRÉLIMINAIRE DES ÉLECTEURS

This list of qualified electors for the polling division number as set out below was prepared for use at the pending federal election from information obtained at the enumeration and has been certified by the signature(s) below as to completeness and correctness so far as is possible.

La présente constitue la liste des électeurs de la section de vote dont le numéro apparaît plus bas préparée en vue de l'élection fédérale en cours d'après les renseignements recueillis lors du recensement. Le(s) recenseur(s) y a(ont) apposé sa(leur) signature, affirmant que cette liste est aussi complète et exacte que possible.

N°				N°			
	HAENDEL			179	Schlereth, Diane (F)	195	J6K4E5
120	Poulin, Marie (F)	188	J6K4E1	189	Schlereth, Albin (M)	195	
121	Russell, Stephen (M)	189	J6K4C9	181	Jacobson, Irene (F)	196	J6K4E4
122	Russell, Suzanne (F)	189		182	Boissonneault, Yvon (M)	197	J6K4E5
123	Charbonneau, Robert (M)	190	J6K4E1	183	Boissonneault, Lowella (F)	197	
124	Charbonneau, Denise (F)	190			ROSSINI		
125	Charbonneau, Mary (F)	190					
126	Touchette, Johanne (F)	191	J6K4C9	184	Menegakis, Costa (M)	194	J6K2N8
127	Touchette, André (M)	191		185	Menegakis, Gail (F)	194	
128	De Blois, Michel (M)	192	J6K4E1	186	Roussin, André (M)	195	J6K2N9
129	Gilbert, Cécile (F)	193	J6K4C9	187	Roussin, Rollande (F)	195	
130	Caron, Claudette (F)	194	J6K4E1	188	Farkas, Sandra-Lee (F)	196	J6K2N8
131	Caron, Gaetan (M)	194		189	Farkas, Gerda (F)	196	
132	Tessier, Colette (F)	195	J6K4C9	190	Farkas, Frank (M)	196	
133	Tessier, Jacques (M)	195		191	Ouellette, Yves (M)	197	J6K2N9
134	Sidhu, Parmjit (M)	196	J6K4E1	192	Dion, Lyne (F)	197	
135	Sidhu, Amarjit, (F)	196		193	Levia, Jim (M)	198	J6K2N8
136	Binet, Jules (M)	197	J6K4C9	194	Levia, Diana (F)	198	
137	Binet-Galbrant, Florence (F)	197		195	Chambers, James (M)	199	J6K2N9
138	Binet, Julie (F)	197		196	Chambers, April (F)	199	
139	Binet, Sylvie (F)	197		197	Gravel, Serge (M)	200	J6K2N8
	MASSENET			198	Gravel, Danielle (F)	200	
				199	Masse, Lise (F)	201	J6K2N9
140	Gravel, Suzanne (F)	166	J6K2Z4	200	Masse, Daniel (M)	201	
141	Gravel, Lucien (M)	166		201	Chayer, Louise (F)	202	J6K2N8
142	Plaskett, Gordon (M)	168		202	Chayer, Pierre-Paul (M)	202	
143	Plaskett, Achell (F)	168		203	Lalonde, Lise (F)	203	J6K2N9
144	Johnson, Anita (F)	170		204	Applebee, Catherine (F)	203	
145	Johnson, Cecil (M)	170		205	Lalonde, André (M)	203	
146	Marchard-Reid, Lyse (F)	172		206	Tremblay, Roland (M)	204	J6K2N8
147	Reid, Gaetan (M)	172		207	Tremblay, Elizabeth (F)	204	
148	Haché, Carole (F)	174		208	Tremblay, Liliane (F)	204	
149	Haché, Hector (M)	174		209	Tremblay, Lisa (F)	204	
150	Menke, Gerda (F)	175	J6K2Z5	210	Tremblay, James (M)	204	
151	Menke, Kurt (M)	175		211	Applebee, Lynn (F)	205	J6K2N9
152	Menke, Robert (M)	175		212	Applebee, Sheila (F)	205	
153	Lalla, Bonnie (F)	176	J6K2Z4	213	Applebee, Edgar (M)	205	
154	Lalla, Louis (M)	176		214	Dehaut, Louise (F)	206	J6K2N8
155	Boudreault, Line (F)	180		215	Loiseau, Michel (M)	206	
156	Durand, Michel (M)	180		216	Lacaille, Michel (M)	207	J6K2N9
157	Naso, Menotti (M)	182	J6K4E4	217	Lacaille, Bernice (F)	207	
158	Déry, Claude (M)	184		218	Bertrand, Daniel (M)	209	
159	Déry, Lise (F)	184		219	Bertrand, Ginette (F)	209	
160	Duarte, Emedio (M)	186		220	Nixon, Stanley (M)	210	J6K2N8
161	Duarte, Diane (F)	186		221	Normandin, John (M)	212	
162	Picard, Frances (F)	188		222	Normandin, Hélène (F)	212	
163	Picard, Guy (M)	188		223	Normandin, Charles (M)	212	
164	Abbott, Diane (F)	189	J6K4E5	224	Hendy, Alex (M)	214	
165	Abbott, Eric (M)	189		225	Hendy, Irene (F)	214	
166	Paolino, Salvatore (M)	190	J6K4E4		ST-JEAN-BAPTISTE		
167	Paolino, Concetta (F)	190					
168	Leclair, Nicole (F)	191	J6K4E5				
169	Leclair, Marcel (M)	191		226	Bourgon, Rose (F)	260	J6K3C2
170	Burke, Joyce (F)	192	J6K4E4	227	Daigle, Jocelyne (F)	270	
171	Burke, Johanne (F)	192		228	Daigle, André (M)	270	
172	Burke, Michael (M)	192		229	Chapdelaine, Gabriel (M)	272	
173	Burke, Neal (M)	192		230	Chapdelaine, Thérèse (F)	272	
174	Bergeron, Mario (M)	193	J6K4E5	231	Nareau, Maurice (M)	282	
175	Dionne, Mireille (F)	193		232	Nareau, Lorette (F)	282	
176	Dionne, Georges (M)	193		233	Sévigny, Diane (F)	286	
177	Kavanagh, Sharon (F)	194	J6K4E4	234	Laberge, Laurent (M)	286	
178	Dallalibera, Giovanni (M)	194		235	Lavallière, Jean (M)	290	

RURAL/RURALE			electoral district/circonscription	URBAN/URBAINE		
N°	page		Châteauguay	N°	page	
	N°	of/de	certified / certifié signature(s)-enumerator(s) / signature(s)-recenseur(s)	16	N° 2	of/de 3
polling division / section de vote				polling division / section de vote		

160461

F 303 **PRELIMINARY LIST OF ELECTORS**

ELECTIONS CANADA

LISTE PRÉLIMINAIRE DES ÉLECTEURS

8.5M-7-79

This list of qualified electors for the polling division number as set out below was prepared for use at the pending federal election from information obtained at the enumeration and has been certified by the signature(s) below as to completeness and correctness so far as is possible.

La présente constitue la liste des électeurs de la section de vote dont le numéro apparaît plus bas préparée en vue de l'élection fédérale en cours d'après les renseignements recueillis lors du recensement. Le(s) recenseur(s) y a(ont) apposé sa(leur) signature, affirmant que cette liste est aussi complète et exacte que possible.

N°			
	ST-JEAN-BAPTISTE		
236	Moreau, Lisette (F)	290	J6K3C2
237	Faubert, Jean-Yves (M)	292	
238	Faubert, Jeanne (F)	292	
239	Faubert, Daniel (M)	292	
	TOSCANINI		
240	Laforêt, Lucie (F)	173	J6K4C1
241	Laforêt, Alain (M)	173	
242	Dulude, Pierre (M)	175	
243	Dulude, Diane (F)	175	
244	Desmarchais, Patricia (F)	177	
245	Desmarchais, John (M)	177	
246	Griffin, Steven (M)	179	
247	Griffin, Anna (F)	179	
248	Lasante, Lawrence (M)	180	J6K4B9
249	Houle, Daniel (M)	181	J6K4C1
250	Houle, Diane (F)	181	
251	Mercier, Rémi (M)	182	J6K4B9
252	Mercier, Marie-Paule (F)	182	
253	Dufour, Lise (F)	183	J6K4C1
254	Dufour, Réal (M)	183	
255	Insogna, Nicola (F)	184	J6K4B9
256	Insogna, Joan (F)	184	
257	Dumas, Pamelia (F)	185	J6K4C1
258	Dubeau, Jocelyne (F)	185	
259	Dubeau, Rolland (M)	185	
260	Goulet, Simone (F)	186	J6K4B9
261	Goulet, Jean-Paul (M)	186	
262	Bacon, Thérèse (F)	187	J6K4C1
263	Bacon, Jerry (M)	187	
264	Krscsenics, Eugen (M)	188	J6K4B9
265	Krscsenics, Jeno (F)	188	
266	Boucher, Louise (F)	189	J6K4C1
267	Bonnier, Jean (M)	189	
268	Kitses, Maria (F)	190	J6K4C1
269	Kitses, George (M)	190	
270	Ciambella, Anjela (F)	191	J6K4C1
271	Ciambella, Augusto (M)	191	
272	Ciambella, Josie (F)	191	
273	Ciambella, Paul (M)	191	
274	Genatos, Constantinos (M)	192	J6K4B9
275	Genatos, Dimitra (F)	192	
276	Patoine, Monique (F)	193	J6K4C1
277	Gaudreau, Jean-Marc (M)	193	
278	Hébert, Michael (M)	194	J6K4B9
279	Hébert, Lawrence (M)	194	
280	Hébert, Rémi M. (M)	194	
281	Charette, Réjean (M)	195	J6K4C1
282	Charette, Francine (F)	195	
283	Laplante, Robert (M)	196	J6K4B9
284	Laplante, Nicole (F)	196	
285	Lafaille, Louise (F)	197	J6K4C1
286	Lafaille, Jean E. (M)	197	
	VERDI		
287	Phaneuf, Louise (F)	192	J6K2L6
288	Phaneuf, Guy (M)	192	
289	Dunne, John (M)	194	J6K2L6
290	Dunne, Jean (F)	194	J6K2L6
291	Lecouffe, Phillip (M)	194	
292	Ross, Rupert (M)	196	
293	Ross, Susan (F)	196	
294	Ethier, Gérard (M)	198	
295	Ethier, Lise (F)	198	
296	Robb, Sydney (M)	200	
297	Robb, Lucette (F)	200	
298	Millar, James (M)	204	J6K2L7
299	Millar, Francis (M)	204	
300	Millar, Christopher (M)	204	
301	Foster, Sydney (M)	206	
302	Foster, Eva (F)	206	
303	Georgie, Joseph (M)	208	
304	Georgie, Heather-Jean (F)	208	
305	Beauregard, Julie (F)	210	
306	Cosentino, Frank (M)	212	
307	Cosentino, Diane (F)	212	
308	Frost, Norma (F)	214	
309	Frost, Richard (M)	214	
310	Frost, Kevin, (M)	214	
311	Frost, Brian (M)	214	
312	Michaud, Lorraine (F)	216	
313	Michaud, Pierre (M)	216	
314	Moisl, Hermann (M)	218	
315	Moisl, Theresa (F)	218	
316	Moisl, Irene (F)	218	

RURAL/RURALE

N° | page: N° | of/de

polling division / section de vote

electoral district/circonscription: Châteauguay

certified / certifié — signature(s)-enumerator(s) / signature(s)-recenseur(s)

URBAN/URBAINE

N°: 16 | page: N° 3 | of/de 3

polling division / section de vote

160462

F 303 **PRELIMINARY LIST OF ELECTORS**

ELECTIONS CANADA

LISTE PRÉLIMINAIRE DES ÉLECTEURS

8 5M-7-79

This list of qualified electors for the polling division number as set out below was prepared for use at the pending federal election from information obtained at the enumeration and has been certified by the signature(s) below as to completeness and correctness so far as is possible.

La présente constitue la liste des électeurs de la section de vote dont le numéro apparaît plus bas préparée en vue de l'élection fédérale en cours d'après les renseignements recueillis lors du recensement. Le(s) recenseur(s) y a(ont) apposé sa(leur) signature, affirmant que cette liste est aussi complète et exacte que possible.

CHATEAUGUAY

N°			
	BEETHOVEN J6K2Y2		
1	Kirton, Marleen (F)	121	
2	Kirton, Orville (M)	121	
3	Davies, Karen (F)	123	
4	DAvies, Michael (M)	123	
5	Bolduc, Chantal (F)	125	
6	Bolduc, Normand (M)	125	
7	Paul, Kenneth (M)	127	
8	Paul, Jo-Ann (F)	127	
9	Groulx, Manon (F)	129	
10	Groulx, Roger (M)	129	
11	Devost, Richard (M)	131	
12	Latreille,Pierrette (F)	131	
13	Grenon, Ginette (F)	133	
14	Grenon, Hélène (F)	133	
15	Grenon, Michel (M)	133	
16	Vermette, André (M)	135	
17	Vermette, Lyse (F)	135	
18	Genzardi, Françoise (F)	137	
19	Genzardi, Max (M)	137	
20	Royer, Monique (F)	139	
21	Royer, Rock (M)	139	
22	Dennis, Ginette (F)	143	
23	Vaillancourt,Gérard E. (M)	145	
24	Vaillancourt,Pierrette (F)	145	
25	Giguère, Maurice (M)	147	
26	Giguère, Monique (F)	147	
27	Giguère, Nathalie (F)	147	
28	Loof, Claire (F)	149	
29	Loof, Jean-Louis (M)	149	
30	Lambrecht, Pierrette (F)	151	
31	Lambrecht, Roland (M)	151	
32	Lafleur, Hélène (F)	153	
33	Moore, Gérald (M)	153	
34	Cain, Gary (M)	155	
35	Cain, Solange (F)	155	
36	Chénier, Ginette (F)	157	
37	Chénier, Pierre (M)	157	
38	Chaulin, Michel (M)	159	
39	Chaulin, Waltraut (F)	159	
40	Kalis, Bernard (M)	161	
41	Kalis, Margaret (F)	161	
42	Ducap, Réal (M)	163	
43	Ducap, Roger (M)	163	
44	Ducap, Hélène (F)	163	
	DEBUSSY		
45	Ménard, Richard (M)	168	J6K2J9
46	Ménard, Rose-Marie (F)	168	
47	Vandal, Maud (F)	169	J6K2K1
48	Toth, Evelyn (F)	170	J6K2J9
49	Toth, Nick (M)	170	
50	De Montigny,Micheline (F)	171	J6K 2K1
51	De Montigny, Yvon (M)	171	
52	Martin, Jean (M)	172	J6K2J9
53	Martin, Marcel (M)	172	
54	Martin, Nicole (F)	172	
55	Allard, Elianne (F)	173	J6K2K1
56	Allard, Marcel (M)	173	
57	Gauthier, Anne-Marie (F)	174	J6K2K2

N°			
58	Gauthier, Georges (M)	174	J6K2K2
59	Dumas, Gaétan (M)	175	J6K2K1
60	Dumas, Michèle (F)	175	
61	Rochette, André (M)	176	J6K2K2
62	Rochette, Marielle (F)	176	J6K2K2
63	Rochette, Michel (M)	176	
64	Butts, Daniel (M)	177	J6K2K1
65	Butts, Donald (M)	177	
66	Butts, Johanne (F)	177	
67	Butts, Linda (F)	177	
68	Butts, Madeleine (F)	177	
69	Charland, Marcel (M)	178	J6K2K2
70	Gravel, Johanne (F)	178	
71	Gravel, Marcel (M)	178	
72	Mercier, Armande (F)	179	J6K2K1
73	Mercier, Christian (M)	179	
74	Grenier, Fernand (M)	180	J6K2K2
75	Grenier, Jeanne d'Arc(F)	180	
76	Grenier, Jocelyn (M)	180	
77	Grenier, Johanne (F)	180	
78	Dubuc, Diane (F)	181	J6K2K1
79	Dubuc, Michel (M)	181	
80	Leblanc, Gilles (M)	182	J6K2K2
81	Leblanc, Louise (F)	182	
82	Bélanger, Patricia (F)	183	J6K2K1
83	Bélanger, Serge (M)	183	
84	Guérard, Claude (M)	184	J6K2K2
85	Guérard, Francine (F)	184	
86	Roy, Diane (F)	185	J6K2K1
87	Roy, Gaétan (M)	185	
88	Deragon, Diane (F)	186	J6K2K2
89	Deragon, Jean-Pierre(M)	186	
90	Guitard, Joe (M)	187	J6K2K1
91	Guitard, Maureen (F)	187	
92	Guitard, Roger (M)	187	
93	Moreau, Gisèle (F)	188	J6K2K2
94	Moreau, Jean-Paul (M)	188	
95	Orfali, Samira (F)	189	J6K2K1
96	Orfali, William (M)	189	
97	Mainville, Carolle (F)	190	J6K2K2
98	Mainville, Marcel (M)	190	
99	L'Heureux, Adélard (M)	192	J6K2K2
100	L'Heureux, Lucille (F)	192	
101	Devine, Darlene (F)	193	J6K2K1
102	Devine, Linden (M)	193	
103	Chénier, Dora (F)	194	J6K2K2
104	Chénier, Jacques (M)	194	
105	Chénier, Sylvain (M)	194	
106	Chénier, Sylvie (F)	194	
107	Picard, Johanne (F)	195	J6K2K1
108	Picard, Marcel (M)	195	
109	Picard, Michelle (F)	195	
110	Ryan, Harold (M)	197	J6K2K1
111	Ryan, Rita (F)	197	
112	Lavoie, Réjeanne (F)	199	J6K2K1
113	Lavoie, Yvon (M)	199	
114	Lafortune, Lise (F)	199	
115	Simard, Marie-Ange (F)	199	
116	Garneau, Eileen (F)	201	J6K2K1
117	Garneau, Linda (F)	201	
118	Fyfe, Diane (F)	203	J6K2K1
119	Fyfe, Maurice (M)	203	
120	Flynn, Gérald (M)	205	J6K2K1

RURAL/RURALE — N° — page — N° — of/de — polling division / section de vote

electoral district/circonscription: CHATEAUGUAY

certified / certifié — signature(s)-enumerator(s) / signature(s)-recenseur(s): Nicole Tellier — Gaétan Dumas

URBAN/URBAINE — N° 17 — page N° 1 of/de 3 — polling division / section de vote

F 303 — 85M-7-79

PRELIMINARY LIST OF ELECTORS

ELECTIONS CANADA

LISTE PRÉLIMINAIRE DES ÉLECTEURS

160463

This list of qualified electors for the polling division number as set out below was prepared for use at the pending federal election from information obtained at the enumeration and has been certified by the signature(s) below as to completeness and correctness so far as is possible.

La présente constitue la liste des électeurs de la section de vote dont le numéro apparaît plus bas préparée en vue de l'élection fédérale en cours d'après les renseignements recueillis lors du recensement. Le(s) recenseur(s) y a(ont) apposé sa(leur) signature, affirmant que cette liste est aussi complète et exacte que possible.

N°			
121	Flynn, Irène (F)	205	J6K2K1
122	Leedham, Andrew (M)	207	J6K2K1
123	Leedham, Maureen (F)	207	
124	Messier, Lise (F)	209	J6K2K1
125	Messier, Monique (F)	209	
126	Messier, Pierre (M)	209	
127	Croney, Hubert (M)	211	J6K2K1
128	Croney, Hyvester (M)	211	
129	Croney, Lucille (F)	211	
130	Croney, Ritchie (M)	211	
131	Rodrigues, Basil (M)	212	J6K2K2
132	Rodrigues, Judy (F)	212	
133	Rodrigues, Robert (M)	212	
134	Dion, Diane (F)	213	J6K2K1
135	Dion, Yvon (M)	213	
136	Ianniciello, Francine (F)	214	J6K2K2
137	Ianniciello, Gennaro (M)	214	
138	Blair, John (M)	215	J6K2K1
139	Blair-Lucas, Véronique (F)	215	
140	Kingsley, Monique (F)	216	J6K2K2
141	Dumouchel, Denis (M)	217	J6K2K1
142	Dumouchel-Vallée, Judith (F)	217	
143	Méthot, Dona (M)	218	J6K2K2
144	Méthot, Thelma (F)	218	
145	Gaudreault, Jean (M)	220	J6K2K2
146	Gaudreault, Louise (F)	220	
147	Kazandjian, Alex (M)	221	J6K2K1
148	Kazandjian, Suzy (F)	221	
149	Joseph, Raymond (M)	222	J6K2K2
150	Joseph, Segred (F)	222	
151	Joseph, Sheila (F)	222	
152	Dumas, Céline (F)	223	J6K2K1
153	Voisard, André (M)	223	
154	Shepherd, Denise (F)	224	J6K2K2
155	Shepherd, Donald (M)	224	
156	Gauvin, Diane (F)	225	J6K2K1
157	Gauvin, Michel (M)	225	
158	Leduc, Daniel (M)	226	J6K2K2
159	Leduc, Diane (F)	226	
160	Danylo, Annie (F)	228	J6K2K2
161	Danylo, Stephen (M)	228	
162	Danylo, Wasyl (M)	228	
163	Cadieux, Pierre (M)	229	J6K2K1
164	Cadieux, Ginette (F)	229	
165	Noseworthy, Arthur (M)	230	J6K2K2
166	Noseworthy, Donna (F)	230	
167	NOseworthy, Mark (M)	230	
168	Noseworthy , Michael (M)	230	
169	Saltenis, Anna (F)	231	J6K2K1
170	Dignard, Anita (F)	232	J6K2K2
171	Dignard, Jacques (M)	232	
172	Berthiaume, Fernand (M)	233	J6K2K1
173	Berthiaume, Marielle (F)	233	
174	Berthiaume, Serge (M)	233	
175	Foley, Marcelle (F)	235	J6K2K1
176	Foley, Ronald (M)	235	
177	Barrette, Daniel (M)	237	J6K2K1
178	Barrette, Francine (F)	237	J6K2K1
179	Francoeur, Francine (F)	239	J6K2K1
180	Francoeur, Pierre (M)	239	

N°			
	M OZART		
181	Crossen, Norma (F)	132	J6K2Z7
182	Régimbald, Serge (M)	136	J6K2Z7
183	Régimbald, Solange (F)	136	
184	Loiselle, Anna-Marie (F)	138	J6K2Z7
185	Loiselle, Fernand (M)	138	
186	Loiselle, Gaétan (M)	138	
187	Narwani, Anthony (M)	140	J6K2Z7
188	Narwani, Veda (F)	140	
189	Whelan, Marie (F)	140	
190	Machado, Ernest Ayres(M)	142	J6K2Z7
191	Machado, John Michael(M)	142	
192	Machado, Phyllis Clare(F)	142	
193	Ménard, Jean-Paul (M)	144	J6K2Z7
194	Ménard, Mirella (F)	144	
195	Ménard, Céline (F)	146	J6K2Z7
196	Ménard, Gilles (M)	146	
197	Labelle, Monique (F)	155	J6K2Z8
198	Labelle, Richard (M)	155	
199	Trottier, Benoit (M)	156	J6K2Z9
200	Trottier, Denise (F)	156	
201	Trottier, Gilles (M)	156	
202	Trottier, Mario (M)	156	
203	Lemay, Jean-Pierre (M)	157	J6K2Z8
204	Lemay, Jocelyne (F)	157	
205	Borduas, Denise (F)	158	J6K2Z9
206	Borduas, Normand (M)	158	
207	Potvin, Camil (M)	159	J6K2Z8
208	Potvin, Rita (F)	159	
209	Clahane, Colleen (F)	160	J6K2Z9
210	Clahane, Shaun (M)	160	
211	Lapointe, Jean (F)	161	J6K2Z8
212	Lapointe, Léopold (M)	161	
213	Kreutzer, Beverly (F)	162	J6K2Z9
214	Kreutzer, Edward (M)	162	
215	Vriniotis, Asimo (F)	163	J6K2Z8
216	Vriniotis, Athasassios(M)	163	
217	Vriniotis, Haralampos (M)	163	
218	Paltoo, Christine (F)	165	J6K2Z8
219	Paltoo, Ralph (M)	165	
220	Théberge, Claude (M)	166	J6K3A1
221	Théberge, Colette (F)	166	
222	Théberge, Normand (M)	166	
223	Deschênes, Jean (M)	167	J6K2Z8
224	Deschênes, Lydia (F)	167	
225	Sénécal, Carole (F)	169	J6K2Z8
226	Sénécal, Gilles (M)	169	
	(boul.)SAINT-JEAN-BAPTISTE		
227	Diamond, Lise (F)	242A	J6K3C1
228	Lainey, Serge (M)	242A	
	VERDI		**J6K2L5**
229	Rigby, Conrad (M)	191	
230	Rigby, Virgilia (F)	191	
231	Jorgensen-Holt, Linda (F)	193	
232	Gareau, Lise (F)	195	
233	Gareau, Romain (M)	195	

RURAL/RURALE — N° — page N° — of/de — polling division / section de vote

electoral district/circonscription: CHATEAUGUAY

certified / certifié — signature(s)-enumerator(s) / signature(s)-recenseur(s): Nicole Tellier — Gaétane Bernier

URBAN/URBAINE — N° 17 — page N° 2 of/de 3 — polling division / section de vote

160464

F 303 PRELIMINARY LIST OF ELECTORS

8.5M-7-79

ELECTIONS CANADA

LISTE PRÉLIMINAIRE DES ÉLECTEURS

This list of qualified electors for the polling division number as set out below was prepared for use at the pending federal election from information obtained at the enumeration and has been certified by the signature(s) below as to completeness and correctness so far as is possible.

La présente constitue la liste des électeurs de la section de vote dont le numéro apparaît plus bas préparée en vue de l'élection fédérale en cours d'après les renseignements recueillis lors du recensement. Le(s) recenseur(s) y a(ont) apposé sa(leur) signature, affirmant que cette liste est aussi complète et exacte que possible.

N°		
234	Carter, Barbara (F)	199
235	Carter, Joan (F)	199
236	Carter, Samuel (M)	199
237	Gooding, Dorothy (F)	201
238	Gooding, Lester (M)	201
239	Meagher, Jimmy (M)	203
240	Meagher, Richard (M)	203
241	Ayotte, Hermel (M)	205
242	Ayotte, Suzanne (F)	205
243	Hurtubise, Céline (F)	207
244	Doucet, Michel (M)	207
245	Renaud, Anne (F)	209
246	Reid, Diane (F)	209
247	Gagnon, Cécile (F)	211
248	Gagnon, Paul-Emile (M)	211
249	Chernis, Anthony (M)	213
250	Chernis, Kay (F)	213
251	Génier, Achille (M)	215
252	Génier, Lucille (F)	215
253	Dicaire, Jacqueline (F)	217
254	Dicaire, Roger (M)	217
255	Gagné, Jeanne (F)	219
256	Gagné, Régis (M)	219
257	Choquette, Danielle (F)	221
258	Choquette, Sylvain (M)	221
259	Thibault, André (M)	223
260	Thibault, Ginette (F)	223
261	Dumais, Jean-Yves (M)	225
262	Dumais, Pauline (F)	225
263	Jocelyn, Sandy (F)	227
264	Stewart, Joseph (M)	227
265	Stewart, Norva (F)	227

N°	

RURAL/RURALE

N° | page N° of/de

polling division section de vote

electoral district/circonscription

CHÂTEAUGUAY

certified certifié

signature(s)-enumerator(s) / signature(s)-recenseur(s)

Nicole Tellier Gaëtane Bernier

URBAN/URBAINE

N° 17 | page N° 3 of/de 5

polling division section de vote

160465

F 303 **PRELIMINARY LIST OF ELECTORS**

ELECTIONS CANADA

LISTE PRÉLIMINAIRE DES ÉLECTEURS

8.5M-7-79

This list of qualified electors for the polling division number as set out below was prepared for use at the pending federal election from information obtained at the enumeration and has been certified by the signature(s) below as to completeness and correctness so far as is possible.

La présente constitue la liste des électeurs de la section de vote dont le numéro apparaît plus bas préparée en vue de l'élection fédérale en cours d'après les renseignements recueillis lors du recensement. Le(s) recenseur(s) y a(ont) apposé sa(leur) signature, affirmant que cette liste est aussi complète et exacte que possible.

CHATEAUGUAY

N°			
	BACH		
1	Phillips, Jeanne (F)	102	J6K2P1
2	Phillips, Jean (M)	102	
3	Alarie, Roger (M)	103	J6K2P2
4	Caisse-Alarie, Ginette (F)	103	
5	Branchaud, Patrick (M)	104	J6K2P1
6	Branchaud, Real (M)	104	
7	Branchaud, Marie-Paule (F)	104	
8	Patriquin, Grace (F)	105	J6K2P2
9	Patriquin, Kenneth (M)	105	
10	Emard, Colette (F)	106	J6K2P1
11	Emard, Yvon (M)	106	
12	DeRepentigny, Adrienne (F)	108	
13	Pepin, Pierrette (F)	108	
14	Desprey, Carole (F)	110	
15	Desprey, Henry (M)	110	
16	Purdon, Brian (M)	111	J6K2P3
17	Purdon, Francine (F)	111	
18	Moquin, Michel (M)	112	J6K2P1
19	Leblanc-Moquin, Denise (F)	112	
20	Seguin, Dale (F)	113	J6K2P3
21	Seguin, Paul (M)	113	
22	Turcot, Robert (M)	114	J6K2P1
23	Turcot, Rollande (F)	114	
24	Turcot, France (F)	114	
25	Turcot, Stephane (M)	114	
26	Turcot, Patrick (M)	114	
27	Cooper, William (M)	115	J6K2P3
28	Cooper, Shirley (F)	115	
29	Lambert, Claude (M)	116	J6K2P1
30	Lambert, Lise (F)	116	
31	Stringer, Daniel (M)	117	J6K2P3
32	Lavigne, Madeleine (F)	117	
33	Martin, Margaret (F)	118	J6K2P1
34	Martin, Randy (M)	118	
35	Czekly, George (M)	119	J6K2P3
36	Czekly, Irene (F)	119	
37	Czekly, Ilona (F)	119	
38	Geiring, Dianne (F)	120	J6K2P1
39	Geiring, Gary (M)	120	
40	Geiring, Lori (F)	120	
41	Sherbo, Tony (M)	122	
42	Sherbo, Diane (F)	122	
43	Huberdeau, Pierre (M)	124	
44	Huberdeau, Elizabeth (F)	124	
	BEETHOVEN		
45	Gauvreau, Gisele (F)	128	J6K2Y3
46	Audet, Sylvie (F)	130	
47	Vincensini, Paul (M)	130	
48	St-Marseille, Therese (F)	132	
49	Roy, Lucette (F)	134	
50	Roy, Clement (M)	134	
51	Dube, Chantal (F)	136	
52	Dube, Claude (M)	136	
53	Boilard, Michelle (F)	138	
54	Boilard, Denis (M)	138	
55	Troli-Legault, Marie (F)	140	
56	Legault, Daniel (M)	140	
57	Devaney, Russell (M)	142	
58	Devaney, Chris (M)	142	
59	Devaney, Eleanor (F)	142	J6K2Y3
60	Zalatan, Gabriel (M)	144	
61	Zalatan, Suzanne (F)	144	
62	Vogin, Raymond (M)	146	
63	Vogin, Priscilla (F)	146	
64	Chenail, Normand (M)	148	
65	Chenail, Micheline (F)	148	
66	Presseau, Therese (F)	150	
67	Presseau, Leopold (M)	150	
68	Perras, Lisette (F)	152	
69	Perras, Richard (M)	152	
70	Lamouche, Daniel (M)	154	
71	Lamouche, Prudence (F)	154	
72	Lamouche, Didier (M)	154	
73	Peer, Judith (F)	156	J6K2Y4
74	Peer, Raymond (M)	156	
75	Barbour, John (M)	158	
76	Barbour, Helenzoe (F)	158	
77	Barbour, Michael (M)	158	
78	Larente, Carolyn (F)	160	
79	Larente, Peter (M)	160	
80	Dionne, Leo (M)	162	
81	Dionne, Denise (F)	162	
82	Dionne, Lorraine (F)	162	
83	Therrien, Marcel (M)	164	
84	Albreicht, Cheryl (F)	164	
85	McCunn, Lorie (F)	164	
86	Malouin, Claudette (F)	166	
87	Malouin, Luc (M)	166	
88	Malouin, Bernard (M)	166	
89	Grenon, Fernand (M)	168	
90	Grenon, Lucille (F)	168	
91	Stuebs, Gunther (M)	172	J6K2Y6
92	Stuebs, Rosemary (F)	172	
93	Barrette, Heather (F)	176	J6K4M7
94	Barrette, Claude (M)	176	
95	Lefoll, Diane (F)	180	
96	Lefoll, Jean-Pierre (M)	180	
97	Desrochers, France (F)	184	
98	Desrochers, Pierre (M)	184	
99	Solarik, John (M)	186	J6K4C7
100	Hill, Rosemary (F)	188	
101	Vaillancourt, Joe-Louis (M)	190	
102	Vaillancourt, Marie Rose (F)	190	
	GILLES VIGNEAULT		
103	Lafleche, Johanne (F)	102	J6K4N2
104	Lafleche, Serge (M)	102	
	JEAN-PIERRE FERLAND		
105	Baron, Louise (F)	102	J6K4E2
106	Mercier, Royal (M)	103	J6K4E3
107	Mercier, Claire (F)	103	
108	Despatie, Therese (F)	104	J6K4E2
109	Despatie, Philippe (M)	104	
110	Grenier, Daniel (M)	105	J6K4E3
111	Grenier, Lise (F)	105	
112	Kenna, David (M)	106	J6K4E2
113	Kenna, Nancy (F)	106	
114	St-Vincent, Carole (F)	109	J6K4E3
115	St-Vincent, Philippe (M)	109	

RURAL/RURALE			electoral district/circonscription	URBAN/URBAINE		
N°	page		CHATEAUGUAY	N°	page	
	N°	of/de	certified / certifié — signature(s)-enumerator(s) / signature(s)-recenseur(s)	18	N° 1	of/de 3
polling division / section de vote			Marie Cole — Alain Lefort	polling division / section de vote		

160466

F 303 **PRELIMINARY LIST OF ELECTORS**

ELECTIONS CANADA

LISTE PRÉLIMINAIRE DES ÉLECTEURS

8.5M-7-79

This list of qualified electors for the polling division number as set out below was prepared for use at the pending federal election from information obtained at the enumeration and has been certified by the signature(s) below as to completeness and correctness so far as is possible.

La présente constitue la liste des électeurs de la section de vote dont le numéro apparaît plus bas préparée en vue de l'élection fédérale en cours d'après les renseignements recueillis lors du recensement. Le(s) recenseur(s) y a(ont) apposé sa(leur) signature, affirmant que cette liste est aussi complète et exacte que possible.

N°	JEAN-PIERRE FERLAND		
116	Loiselle, Claudette (F)	111	J6K4E3
117	Loiselle, Denis (M)	111	
118	Brigandi, Marcel (M)	113	
119	Brigandi, Doreen (F)	113	
	LISZT		
120	Caouette, Carole (F)	168	J6K2L8
121	Caouette, Richard (M)	168	
122	Hughes, Cindy (F)	169	J6K2L9
123	Hughes, Edward (M)	169	
124	Brazier, Maureen (F)	170	J6K2L8
125	Brazier, Robert (M)	170	
126	Ozanick, Murielle (F)	171	J6K2L9
127	Ozanick, Warren (M)	171	
128	Griffin, Sandra (F)	173	
129	Griffin, Alan (M)	173	
130	Desouza, Charles (M)	175	
131	Desouza, Alice (F)	175	
132	Dubreuil, Suzanne (F)	176	J6K2L8
133	Dubreuil, Alain (M)	176	
134	Bona, Sandra (F)	177	J6K2L9
135	Rioux, Rene (M)	179	
136	Rioux, Gaetane (F)	179	
137	Guerin, Danielle (F)	180	J6K2L8
138	Guerin, Robert (M)	180	
139	Fletcher, Brenda (F)	181	J6K2L9
140	Fletcher, Graham (M)	181	
141	Boucher, Anne (F)	182	J6K2L8
142	Boucher, Michael (M)	182	
143	Ladouceur, Lorraine (F)	183	J6K2L9
144	Ladouceur, Robert (M)	183	
145	Glave, Janette (F)	184	J6K2L8
146	Glave, Herma (F)	184	
147	Glave, Hugh (M)	184	
148	Lafontaine, Beatrice (F)	185	J6K2L9
149	Lafontaine, Fernand (M)	185	
150	Laberge, Normand (M)	186	J6K2L8
151	Laberge, Bernadette (F)	186	
152	Galley, Terrence (M)	187	J6K2L9
153	Galley, Donna (F)	187	
154	Karagiannis, Athanasia (F)	188	J6K2L8
155	Karagiannis, Theodoros (M)	188	
156	Perrin, Andre (M)	189	J6K2L9
157	Perrin, Linda (F)	189	
158	Fan, Shiukinchow (F)	191	
159	Pan, Chiatsun (M)	191	
160	Pan, Katherine (F)	191	
161	Breden, Hugues (M)	193	
162	Breden, Claude (M)	193	
163	Breden, Elvire (F)	193	
164	Lloyd, Denis (M)	195	
165	Lloyd, Vivienne (F)	195	
166	Larocque, Michel (M)	197	
167	Larocque, Francine (F)	197	
168	Cyr, Murielle (F)	199	
169	Cyr, Marcel (M)	199	
170	Pergantis, Carole (F)	203	
171	Pergantis, George (M)	203	

N°	SCHUBERT		
172	Onesi, Sandra (F)	102	J6K2K7
173	Parent, Sylvie (F)	103	J6K2K8
174	Parent, Jean-Claude (M)	103	
175	Smith, Edward (M)	104	J6K2K7
176	Smith, Helen (F)	104	
177	Belair, Bessy (F)	105	J6K2K8
178	Belair, Laurent (M)	105	
179	McDade, Elaine (F)	106	J6K2K7
180	McDade, Hugh (M)	106	
181	Duval, Roland (M)	107	J6K2K8
182	Duval, Audette (F)	107	
183	Vezina, Andre (M)	108	J6K2K7
184	Vezina, Therese (F)	108	
185	Vezina, Jacques (M)	108	
186	Burke, Errold (M)	109	J6K2K8
187	Burke, Pamela (F)	109	
188	Burke, Clifford (M)	109	
189	Belgaumkar, Chinnamma (F)	111	
190	Belgaumkar, Channa (M)	111	
191	Kessler, Aline (F)	112	J6K2K7
192	Kessler, Conrad (M)	112	
193	Rioux, Andre (M)	113	J6K2K8
194	Rioux, Lucienne (F)	113	
195	Rioux, Paul (M)	113	
196	Daigneault, Yolande (F)	114	J6K2K7
197	Laporte, Pierre (M)	114	
198	Gauthier, Nicole (F)	115	J6K2K8
199	Gauthier, Leo (M)	115	
200	Hunte, Eudora (F)	116	J6K2K7
201	Hunte, George (M)	116	
202	Fillion, Jean-Pierre (M)	118	
203	Fillion, Rolande (F)	118	
204	Arsenault, Yves (M)	119	J6K2K8
205	Arsenault, Diane (F)	119	
206	Girard, Claude (M)	120	J6K2K7
207	Girard, Murielle (F)	120	
208	Desrochers, Nathalie (F)	121	J6K2K8
209	Desrochers, Yvon (M)	121	
210	Desrochers, Denise (F)	121	
211	Miner, Michel (M)	122	J6K2K7
212	Miner, Diane (F)	122	
213	Fisher-Esposito, Lyn (F)	123	J6K2K8
214	Santandreu, Ricardo (M)	124	J6K2K7
215	Lemay, Marcelle (F)	124	
216	Santandreu, Frederic (M)	124	
217	Brazeau, Fernande (F)	125	J6K2K8
218	Brazeau, Maurice (M)	125	
219	Brazeau, France (F)	125	
220	Tremblay, Jean (M)	126	J6K2K7
221	Tremblay, Nicole (F)	126	
222	Beaudin, Francine (F)	127	J6K2K8
223	Dutemple, Jocelyne (F)	128	J6K2K7
224	Dutemple, Georges (M)	128	
225	Gravel, Marianne (F)	129	J6K4M5
226	Gravel, Gilles (M)	129	
227	Bourgouin, Germaine (F)	130	J6K2K7
228	Provost, Lise (F)	130	
229	Provost, Andre (M)	130	
230	Bonin, Gilbert (M)	132	
231	Bonin, Nicole (F)	132	
232	Daigneault, Jacques (M)	134	

RURAL/RURALE			electoral district/circonscription	URBAN/URBAINE		
N°	page		CHATEAUGUAY	N°	page	
	N°	of/de		18	N° 2	of/de 3
polling division section de vote			certified / certifié — signature(s)-enumerator(s) / signature(s)-recenseur(s)	polling division section de vote		

160467

F 303 — 85M-7-79

PRELIMINARY LIST OF ELECTORS

ELECTIONS CANADA

LISTE PRÉLIMINAIRE DES ÉLECTEURS

This list of qualified electors for the polling division number as set out below was prepared for use at the pending federal election from information obtained at the enumeration and has been certified by the signature(s) below as to completeness and correctness so far as is possible.

La présente constitue la liste des électeurs de la section de vote dont le numéro apparaît plus bas préparée en vue de l'élection fédérale en cours d'après les renseignements recueillis lors du recensement. Le(s) recenseur(s) y a(ont) apposé sa(leur) signature, affirmant que cette liste est aussi complète et exacte que possible.

N°				N°
		SCHUBERT		
233	Daigneault, Dorine (F)	134	J6K2K7	
234	Boucher, Denis (M)	136		
235	Boucher, Claudette (F)	136		
236	Boucher, Manon (F)	136		
237	Boucher, Brigitte (F)	136		
238	Natos, Mary (F)	138		
239	Natos, Peter (M)	138		
240	Natos, Mike (M)	138		
		WAGNER		
241	Fillion, Richard (M)	170	J6K2X1	
242	Fillion, Ginette (F)	170		
243	Menard, Yvette (F)	171	J6K2X2	
244	Menard, Albert (M)	171		
245	Dubois, Stephane (M)	172	J6K2X1	
246	Dubois, Andre (M)	172		
247	Dubois, Pauline (F)	172		
248	Normandin, Gilles (M)	173	J6K2X2	
249	Normandin, Linda (F)	173		
250	Otto, Mike (M)	174	J6K2X1	
251	Otto, Anna (F)	174		
252	Stonely, Nicole (F)	175	J6K2X2	
253	Stonely, Martin (M)	175		
254	Barbeau, Sylvie (F)	176	J6K2X1	
255	Barbeau, Gaetan (M)	176		
256	Coulombe, Jean-Claude (M)	178		
257	Ouimet, Gaetan (M)	178		
258	Ouimet, Daniel (M)	178		
259	Ouimet, Claude (M)	178		
260	Ouimet, Reina (F)	178		
261	Ouimet, Andre (M)	178		
262	Yafalian, William (M)	189	J6K4M9	
263	Yafalian, Chantal (F)	189		
264	Turcott, Pearl (F)	190	J6K4M8	
265	Turcott, Paul (M)	190		
266	Gamble, Dave (M)	191	J6K4M9	
267	Gamble, Maureen (F)	191		
268	Robertson, Mary (F)	192	J6K4M8	
269	Robertson, Robert (M)	192		
270	Cyr, Pierre (M)	193	J6K4M9	
271	Cyr, Dolores (F)	193		
272	Tille, Pat (F)	195		
273	Tille, Joe (M)	195		
274	Boulet, Lise (F)	196	J6K4M8	
275	Boulet, Denis (M)	196		
276	Dore, Lise (F)	197	J6K4M9	
277	Dore, Jean Roch (M)	197		
278	Blain-Gougeon, Marie-Paule (F)	199		
279	Gougeon, Robert (M)	199		

RURAL/RURALE			electoral district/circonscription	URBAN/URBAINE		
N°	page N°	page of/de	CHATEAUGUAY	N° 18	page N° 3	page of/de 3
polling division section de vote			certified certifié — signature(s)-enumerator(s) / signature(s)-recenseur(s)	polling division section de vote		

160468

F 303 **PRELIMINARY LIST OF ELECTORS**

ELECTIONS CANADA

LISTE PRÉLIMINAIRE DES ÉLECTEURS

85M-7-79

This list of qualified electors for the polling division number as set out below was prepared for use at the pending federal election from information obtained at the enumeration and has been certified by the signature(s) below as to completeness and correctness so far as is possible.

La présente constitue la liste des électeurs de la section de vote dont le numéro apparaît plus bas préparée en vue de l'élection fédérale en cours d'après les renseignements recueillis lors du recensement. Le(s) recenseur(s) y a(ont) apposé sa(leur) signature, affirmant que cette liste est aussi complète et exacte que possible.

N°	CHATEAUGUAY		
	ANDRE GAGNON		
1	Lighter, Dorothy (F)	101	J6K4H2
2	Lighter, James (M)	101	" "
3	Lighter, Katherine (F)	101	" "
4	Tremblay, Richard (M)	103	" "
5	Tremblay, Carmen (F)	103	" "
6	Guérin, Liguori (M)	103	" "
7	Surprenant, Jean-Pierre(M)	105	J6K3N8
8	Surprenant, Ginette (F)	105	J6K3N8
9	Carrière, Elaine (F)	107	J6K4H2
10	Carrière, Serge (M)	107	" "
11	Laxson, Ronald (M)	109	" "
12	Laxson, Edwina (F)	109	" "
13	Leroux, Michel (M)	111	" "
14	Leroux, Diane (F)	111	" "
15	Gougeon, Serge (M)	117	J6K4K6
16	Laniel, Nicole (F)	117	" "
17	Savard, Jean-Noel (M)	119	" "
18	Leblanc, Joanne (F)	119	" "
19	Lemieux, Ginette (F)	121	" "
20	Lemieux, François (M)	121	" "
21	Lauzon, Jean-Marc (M)	121	" "
22	DeBelle-Feuille, Noella(F)	121	J6K4K6
	ARMSTRONG		
23	Coulombe, Joanne (F)	306	J6K4G5
24	Coulombe, Léo (M)	306	" "
25	Poirier, Jean-Claude(M)	308	J6K4G5
26	Poirier, Danielle (F)	308	J6K4G5
27	MacDonald, Ernest (M)	309	J6K4G6
28	MacDonald, Heather (F)	309	" "
29	Tailfer, Norman (M)	310	J6K4G5
30	Hunter, Lynda (F)	311	J6K4G6
31	Renaud, Jean-Adrien (M)	314	J6K4G5
32	Croteau, Lucie (F)	314	J6K4G5
	BRAHMS		
33	Bennett, Sharron (F)	287	J6K2W5
34	Bennett, Elizabeth (F)	287	" "
35	Kensley, Thomas (M)	287	" "
36	Glover, Brenda (F)	289	" "
37	Glover, Patricia (F)	289	" "
38	Glover, Allan (M)	289	" "
39	Bennett, John (M)	289	" "
40	Haselhoef, Louise (F)	291	" "
41	Geraldi, Michel (M)	293	" "
42	Geraldi, Monica (F)	293	" "
43	Hearty, Robert (M)	293	" "
44	Pelletier, Stéphane(M)	295	" "
45	Pelletier, Euclide (M)	295	" "
46	Pelletier, Laurienne(F)	295	J6K2W5
47	Gauvin, Sylvie (F)	297	" "
48	Elbied, Amal (M)	297	" "
49	Meloche, Rachel (F)	299	" "
50	Meloche, Guy (M)	299	" "
51	Rancigay, Frank (M)	300	J6K2W4
52	Leslie, Pereira (M)	301	J6K2W5
53	Aubé, Yoland (M)	302	J6K2W4
54	Aubé, Yvette (F)	302	" "
55	Aubé, Denis (M)	302	" "
56	Oostveen, Thérèse (F)	303	J6K2W5
57	Oostveen, Hubert (M)	303	" "
58	Rudnik, Hans (M)	304	J6K2W4
59	Rudnik, Margaret (F)	304	" "
60	Rudnik, Thomas (M)	304	" "
61	Kilkennys, Pat (M)	306	" "
62	Kilkennys, Betty (F)	306	" "
63	Leclers, Jeannette (F)	308	" "
64	Pankratz, Constance (F)	308	J6K2W4
65	Pankratz, Pierre (M)	308	" "
66	Leitch, Eileen (F)	310	" "
67	Leitch, Jacqueline (F)	310	" "
68	Leitch, Richard (M)	310	" "
69	Leitch, Kathleen (F)	310	" "
70	Rudnik, Horst (M)	312	" "
71	Rudnik, Mary (F)	312	" "
72	Rudnik, Monika (F)	312	" "
73	Musil, Hilda (F)	313	J6K2W6
74	Musil, Ludwig (M)	313	" "
75	Musil, Roy (M)	313	" "
76	Pelletier, Geaten (M)	314	J6K2W4
77	Dagenais, Nicole (F)	315	J6K2W6
78	Dagenais, Bernard (M)	315	" "
79	McNab, Ian (M)	316	J6K2W4
80	McNab, Peter (M)	316	" "
81	McNab, Nae (F)	316	" "
82	Paradis, Carole (F)	317	J6K2W6
83	Paradis, André (M)	317	" "
84	Tremblay, Anne-Marie(F)	318	J6K2W4
85	Tremblay, François (M)	318	" "
86	Beaudin, Gilles (M)	320	" "
87	Beaudin, Linda (F)	320	" "
88	Gagnon, Alain (M)	322	" "
89	Gagnon, Jacqueline (F)	322	" "
90	Auley, Williams (M)	324	" "
91	Moisan, Richard (M)	326	" "
92	Moisan, Rachel (F)	326	" "
93	Nantel. Louise (F)	328	" "
94	Nantel, Claude (M)	328	" "
95	Schoofs, Martine (F)	330	" "
96	Benoit, Carol (F)	334	J6K4H1
97	Benoit, Maurice (M)	334	" "
	DE GAULE		
98	Dumais, Rosaire (M)	263	J6K4C4
99	Dumais, Cécile (F)	263	" "
100	Legault, Carole (F)	265	J6K4N3
101	Legault, Robert (M)	265	" "
102	Oala, Vickie (F)	267	" "
103	Brown, Marie-Jeanne(F)	271	" "
104	Brown, Robert (M)	271	" "
105	Buchanan, Rachel (F)	273	" "
106	Smith, Shirley (F)	273	" "
107	Potvin, Madeleine (F)	275	" "
108	Potvin, Jean-Yves (M)	275	" "
109	Dubois, Huguette (F)	277	" "
110	Dubois, Gérard (M)	277	" "
111	Denis, Paul (M)	279	" "
112	Denis, Marielle (F)	279	" "
113	Denis, Marlène (F)	279	" "
114	Ménard, Terry (F)	281	" "
115	Ménard, Paul (M)	281	" "

RURAL/RURALE	electoral district/circonscription	URBAN/URBAINE
N° 19 page N° of/de	CHATEAUGUAY	N° 19 page N° 1 of/de 3
polling division section de vote	certified signature(s)-enumerator(s) / signature(s)-recenseur(s) certifié	polling division section de vote

F 303 **PRELIMINARY LIST OF ELECTORS**

8.5M-7-79

ELECTIONS CANADA

160469

LISTE PRÉLIMINAIRE DES ÉLECTEURS

This list of qualified electors for the polling division number as set out below was prepared for use at the pending federal election from information obtained at the enumeration and has been certified by the signature(s) below as to completeness and correctness so far as is possible.

La présente constitue la liste des électeurs de la section de vote dont le numéro apparaît plus bas préparée en vue de l'élection fédérale en cours d'après les renseignements recueillis lors du recensement. Le(s) recenseur(s) y a(ont) appose sa(leur) signature, affirmant que cette liste est aussi complète et exacte que possible.

N°	De Gaule		
116	Gagné, Michelle (F)	283	J6K4N3
117	Gagné, Mario (M)	283	" "
118	Poirier, Yvon (M)	285	" "
119	Poirier, Micheline (F)	285	" "
120	Gagné, Conan, Claire (F)	287	" "
121	Gagné, Ken (M)	287	" "
122	Therrien, Georgette (F)	291	" "
123	Vidal, Albina (F)	291	" "
124	Leduc, Denise (F)	299	J6K2V2
125	Leduc, Yves (M)	299	" "
126	Lanteigne, Rodrigue (M)	301	J6K2V3
127	Lanteigne, Rolande (F)	301	J6K2V3
128	Roy, Jacques (M)	303	" "
129	Roy, Francine (F)	303	" "
130	Beaudoin, Lois (F)	305	" "
131	Beaudoin, Brian (M)	305	" "
132	Cyr, Robert (M)	307	" "
133	Cyr, Audrey (F)	307	" "
134	Cyr, Cathy (F)	307	" "
135	Guilbault, Monic (F)	309	" "
136	Guilbault, Serge (M)	309	" "
137	Guilbault, Daniel (M)	309	" "
138	Babin, Paul (M)	311	" "
139	St-Jean, Francine	311	" "
	DESMARAIS		
140	Mimeault, Roger (M)	294	J6K4C5
141	Mimeault, Hélène (F)	294	" "
142	Dubé, René (M)	296	" "
143	Dubé, Francine (F)	296	" "
144	Daoust, Roger (M)	298	" "
145	Daoust, Lise (F)	298	" "
146	Fortin, Jacqueline (F)	302	" "
147	Laberge, Denis (M)	302	" "
148	Baril, Luc (M)	304	" "
149	Baril, Noella (F)	304	" "
150	Hébert, Violet (F)	305	J6K4C6
151	Hébert, Gérard (M)	305	" "
152	Phaneuf, Claude (M)	305	" "
153	Panczyszyn, Mary-Ruth (F)	306	J6K4C5
154	Poirier, Monique (F)	307	J6K 4C6
155	Poirier, Gilles (M)	307	J6K4C6
156	Bourgeois, Gisèle (F)	308	J6K4C5
157	Bourgeois, Gilles (M)	308	" "
158	Bourgeois, Maryse (F)	308	" "
159	Vadeboncoeur, Linda(F)	309	J6K4C6
160	Vadeboncoeur, Marc (M)	309	" "
161	Morin, Jean (M)	310	J6K4C5
162	Beaulieu, Diane (F)	310	" "
163	Brabant, Gilles (M)	311	J6K4C6
164	Brabant, Danielle (F)	311	" "
165	Lachance, Maryann (F)	313	" "
166	Lachance, Philip (M)	313	" "
167	Bissel, Frédérick (M)	313	" "
168	Bissel, Elizabeth (F)	313	" "
169	Loyer, Lise (F)	314	" "
170	Loyer, Jacques (M)	314	" "
171	Gervais, Robert (M)	314	" "
172	Gervais, Blanche (F)	314	" "
173	Hunter, Karen (F)	315	" "

N°	GOUNOD		
174	Leal, Maria (F)	300	J6K 2W2
175	Leal, Vital (M)	300	J6K2W2
176	Giroux, Robert (M)	302	" "
177	Giroux, Carole (F)	302	" "
178	Gagliardi, Gino (M)	303	J6K2W3
179	Gagliardi, Linda (F)	303	" "
180	Quinn, Michel (M)	305	" "
181	Quinn, Francine (F)	305	" "
182	McClean, Kathlenn (F)	307	" "
183	Smith, Elizabetta (F)	307	" "
184	Carter, Shirley (F)	308	J6K2W2
185	Carter, Gary (M)	308	" "
186	Penman, John (M)	309	J6K2W3
187	Gastonguay, Pierre (M)	311	" "
188	Gastonguay, Gaetane (F)	311	" "
189	Desormiers, Christiane (F)	313	J6K2W3
190	Desormiers, Raymond (M)	313	J6K2W3
191	Masmalti, Carmen (F)	314	J6K2W2
192	Masmalti, Libelto (M)	314	" "
193	Masmalti, Jose (M)	314	" "
194	Masmalti, David (M)	314	" "
195	Morel, Diane (F)	315	J6K2W3
196	Morel, Jean-Yves (M)	315	" "
197	Vowles, Elizabeth (F)	316	J6K2W2
198	Vowles, Richard (M)	316	" "
199	Vowles, Iain (M)	316	" "
200	Leblanc, Pierre-Paul(M)	317	J6K2W3
201	Boulet, Fernande (F)	317	" "
202	Bellon, Gaby (M)	319	J6K4H3
203	Bellon, Irine (F)	319	" "
204	MacFarlane, Erna (F)	320	J6K2W2
205	MacFarlane, Ronald(M)	320	" "
206	Greaves, Roger (M)	321	J6K2W3
207	Greaves, Margretta(F)	321	" "
208	Greaves, Michael (M)	321	" "
209	Montuenga, Maria (F)	324	J6K4H3
210	Montuenga, Mariano(M)	324	" "
211	Acoulon, Michel (M)	326	" "
212	Acoulon, Suzanne (F)	326	" "
213	Madden, Dorothy (F)	328	" "
214	Caron, John (M)	328	" "
215	Madden, Ina (F)	328	" "
216	Séguin, Alice (F)	330	" "
217	Laferrière, Roger (M)	330	" "
218	Laferrière, Michel (M)	330	" "
219	Power,Caroline (F)	332	" "
220	Power, Frédérick (M)	332	" "
	RAVEL		
221	Beaudry, Gérard (M)	303	J6K2V5
222	Beaudry, Thérèse (F)	303	" "
223	Ménard, Adriana (F)	304	J6K2V4
224	Ménard, Brian (M)	304	" "
225	Melancon, Josée (F)	305	J6K2V5
226	Melancon, Jacques (M)	305	" "
227	Barkun, Francine (F)	306	J6K2V4
228	Barkun, Robert (M)	306	" "
229	Prévot, Danielle (F)	308	" "
230	Ladouceur, André (M)	308	" "
231	Glenn, Mabel (F)	310	" "

RURAL/RURALE

N° 19 | page N° / of/de

polling division / section de vote

electoral district/circonscription: CHATEAUGUAY

certified / certifié

signature(s)-enumerator(s) / signature(s)-recenseur(s)

URBAN/URBAINE

N° 19 | page N° 2 / de

polling division / section de vote

160470

F 303 **PRELIMINARY LIST OF ELECTORS**

ELECTIONS CANADA

LISTE PRÉLIMINAIRE DES ÉLECTEURS

8.5M-7-79

This list of qualified electors for the polling division number as set out below was prepared for use at the pending federal election from information obtained at the enumeration and has been certified by the signature(s) below as to completeness and correctness so far as is possible.

La présente constitue la liste des électeurs de la section de vote dont le numéro apparaît plus bas préparée en vue de l'élection fédérale en cours d'après les renseignements recueillis lors du recensement. Le(s) recenseur(s) y a(ont) apposé sa(leur) signature, affirmant que cette liste est aussi complète et exacte que possible.

N°				N°	
	RAVEL				
232	Glenn, Carmen (F)	310	J6K2V4		
233	Glenn, Mark (M)	310	" "		
234	Glenn, Darin (M)	310	" "		
235	Lévesque, Gilles (M)	311	J6K2V6		
236	Lévesque, Francine (F)	311	" "		
237	Cantave, Guy (M)	312	J6K2V4		
238	Cantave, Marie-Tipomene(F)	312	J6K2V4		
239	Turenne, Marian (F)	313	J6K2V6		
240	Turenne, Edward (M)	313	" "		
241	Turenne, Shelley (F)	313	" "		
242	Goligher, Blancg (F)	315	" "		
243	Goligher, Robert (M)	315	" "		
244	Pouliot, Laurette (F)	316	J6K2V4		
245	Pouliot, Claude (M)	316	" "		
246	Pouliot, Denis (M)	316	" "		
247	Pouliot, Alain (M)	316	" "		
248	Dicaire, Louise (F)	317	J6K2V6		
249	Dicaire, François (M)	317	" "		
250	Ireland, Maureen (F)	331	" "		
251	Beaulieu, Michel (M)	331	" "		
252	Cloutier, Lucie (F)	332	J6K2V4		
253	Cloutier, Pierre (M)	332	" "		
254	Socratous, Irene (F)	333	J6K4J1		
255	Socratous, Nearchos(M)	333	" "		
256	Chartier, France (F)	334	J6K2V4		
257	Chartier, Luc (M)	334	" "		
258	Surprenant, Suzanne(F)	335	J6K4J1		
259	Surprenant, Serge (M)	335	" "		
260	Desarno, Onofrro (F)	336	J6K2V4		
261	Desarno, Santina (F)	336	" "		
262	Desarno, Felice (M)	336	" "		
263	Desarno, Giovanna(F)	336	" "		
264	Sinagra, Guiseppina(F)	337	J6K4J1		
265	Sinagra, Benito (M)	337	" "		
266	Sinagra, Giovanni(M)	337	" "		

RURAL/RURALE			electoral district/circonscription	URBAN/URBAINE		
N° 19	page N°	of/de	CHATEAUGUAY	N° 19	page N° 3	of/de 3
polling division section de vote			certified signature(s)-enumerator(s) / signature(s)-recenseur(s) certifié	polling division section de vote		

F 303 **PRELIMINARY LIST OF ELECTORS**

8.5M-7-79

ELECTIONS CANADA

LISTE PRÉLIMINAIRE DES ÉLECTEURS

160471

This list of qualified electors for the polling division number as set out below was prepared for use at the pending federal election from information obtained at the enumeration and has been certified by the signature(s) below as to completeness and correctness so far as is possible.

La présente constitue la liste des électeurs de la section de vote dont le numéro apparaît plus bas préparée en vue de l'élection fédérale en cours d'après les renseignements recueillis lors du recensement. Le(s) recenseur(s) y a(ont) apposé sa(leur) signature, affirmant que cette liste est aussi complète et exacte que possible.

Nº	CHATEAUGUAY		
	BEAUBIEN		
1	Bergeron, Adrienne (F)	316	J6K4P5
2	Arseneau-Cyr, Eliane (F)	317	J6K4R6
3	Cyr, Jean-Paul (M)	317	
4	Filion, Christiane (F)	319	
5	Filion, Jean (M)	319	
6	Plante, Francine (F)	320	J6K4P5
7	Desfosses, Claude (M)	320	
8	Gagné, Johanne (F)	321	J6K4R6
9	Gagné, Ronald (M)	321	
10	Masse, Normand (M)	322	J6K4P5
11	Masse, Line (F)	322	
12	St-Laurent, Louis (M)	323	J6K4R6
13	Bertrand, Carole (F)	323	
14	Loubert, Hélène (F)	324	J6K4P5
15	Arseneau, Robert (M)	324	
16	Pellerin, André (M)	326	
17	Pellerin, Ethel (F)	326	
18	Pellerin, Marcel (M)	326	
19	Leduc, Jean (M)	327	J6K4R6
20	Lebrun, Danielle (F)	327	
21	Asselin-Ratté, Louise (F)	329	
22	Ratté, Michel (M)	329	
23	Bérard, hélène (F)	331	
24	Saumur, Yves (M)	331	
25	Laudie, Christian (M)	333	
26	Orlando, Francine (F)	333	
	BERNARD		
27	Maniatis, George (M)	262	J6K4C2
28	Maniatis, Vivian (F)	262	
29	Maniatis, Jimmy (M)	262	
30	Papavasiliou, Peter (M)	263	J6K3Y5
31	Papavasiliou, Toula (F)	263	
32	McCreight, Robert (M)	264	J6K4C2
33	McCreight, Alan (M)	264	
34	Demetrios, Pappas (M)	265	J6K3Y5
35	Demetrios, Anastasia (F)	265	
36	Cuillerier, Denis (M)	266	J6K4C2
37	Marceau, Claude (M)	266	
38	Daniel-Benoit, Louise (F)	266	
39	Ageliki, Bousioutis (F)	267	J6K3Y5
40	Ageliki, Babis (M)	267	
41	Waugh, Steven (M)	268	J6K4C2
42	Waugh, Jenny (F)	268	
43	Katerlos, Terry (M)	271	J6K3Y6
44	Katerlos, Dimitra (F)	271	
45	Katerlos, Alex (M)	271	
46	Lalonde, René (M)	272	J6K4P3
47	Chaloux, Claire (F)	272	
48	Batos, Peter (M)	273	J6K3Y6
49	Batos, Catherine (F)	273	
50	Panchaud, Ernest (M)	274	J6K4P3
51	Panchaud, Linda (F)	274	
52	Katerlos, Spiros (M)	275	J6K3Y6
53	Katerlos, Vassiliki (F)	275	
54	Cadieux, Réjean (M)	276	J6K4P3
55	Desrochers, France (F)	276	
56	Byrde, Diane (F)	278	
57	Byrde, Joseph (M)	278	
58	Brousseau, Ginette (F)	279	J6K3Z2
59	Richer, Julie (F)	280	J6K4P4
60	Richer, Hélène (F)	280	
61	Richer, Richard (M)	280	
62	Stoklosa, Roman (M)	281	J6K3Z2
63	Stoklosa, Christiane (F)	281	
64	Babin, Alfred (M)	282	J6K4P4
65	Babin, Reine-Marie (F)	282	
66	Goupil, Fleurette (F)	282	
67	Lacoste, Jean-Yves (M)	283	J6K3Z2
68	Lacoste, Nadine (F)	283	
69	Dewar, Roy (M)	284	J6K4C2
70	Dewar, Yvonne (F)	284	
71	Eisenger, Joseph (M)	285	J6K3Z2
72	Eisenger, Eva (F)	285	
73	Conconidis, Vassilios (M)	286	J6K4P4
74	Conconidis, Dikea (F)	286	
75	Loiselle, Johanne (F)	288	J6K4P3
76	Loiselle, Claude (M)	288	
77	Stewart, Gordon (M)	290	J6K4P4
78	Stewart, Cécile (F)	290	
79	Holder, Desmond (M)	291	J6K3Z2
80	Holder, Claudette (F)	291	
81	Lee, John (M)	292	J6K4P4
82	Lee, Margaret (F)	292	
83	Beaupré, Daniel (M)	293	J6K3Z2
84	Beaupré, Louise (F)	293	
85	Brossard, Marie (F)	294	J6K4P4
86	Brossard, Gérard (M)	294	
87	Wong, Barbara (F)	295	J6K3Z2
88	Wong, Gordon (M)	295	
89	Coles, Charles (M)	297	
90	Coles, Elizabeth (F)	297	
91	Coles, Terrance (M)	297	
92	Cappiello, Michel (M)	299	J6K3Z2
93	Cappiello, Monique (F)	299	
94	Murphy, Hazen (M)	301	
95	Bray, Gail (F)	301	
96	Bray, William (M)	301	
97	Bray, Kenny (M)	301	
98	Auger, Roger (M)	303	
99	Auger, Nicole (F)	303	
100	Nelson, Denis (M)	304	J6K4P4
101	Nelson, Diane (F)	304	
102	Chussereault, Gertrude (F)	305	J6K3Z2
103	Chussereault, Yvon (M)	305	
104	Hébert, Lynda (F)	305	
105	Chussereault, Daniel (M)	305	
106	Sarrazin, Michel (M)	306	J6K4P4
107	Barriteau-Sarrazin Danielle (F)	306	J6K4P4
108	Côté, Raymond (M)	307	J6K3Z2
109	Côté, Ginette (F)	307	
110	Brousseau, Michel (M)	308	J6K4P4
111	Brousseau, Lucette (f)	308	
112	Laplante, Suzanne (F)	311	J6K3Z2
113	Laplante, Richard (M)	311	
114	Labrie, Yolande (F)	312	J6K4P4
115	Labrie, Daniel (M)	312	
116	Emard, Christiane (F)	313	J6K3Z2
117	Emard, Mario (M)	313	J6K3Z2
118	Pelletier, Anne (F)	314	J6K4P4
119	Pelletier, Daniel (M)	314	
120	Boisvert, Normand (M)	315	J6K3Z2

RURAL/RURALE

Nº | page | Nº | of/de

polling division / section de vote

electoral district / circonscription

CHATEAUGUAY

certified / certifié

signature(s)-enumerator(s) / signature(s)-recenseur(s)

URBAN/URBAINE

Nº 20 | page Nº 1 | of/de 4

polling division / section de vote

160472

F 303 PRELIMINARY LIST OF ELECTORS

8 SM-7-79

ELECTIONS CANADA

LISTE PRÉLIMINAIRE DES ÉLECTEURS

This list of qualified electors for the polling division number as set out below was prepared for use at the pending federal election from information obtained at the enumeration and has been certified by the signature(s) below as to completeness and correctness so far as is possible.

La présente constitue la liste des électeurs de la section de vote dont le numéro apparaît plus bas préparée en vue de l'élection fédérale en cours d'après les renseignements recueillis lors du recensement. Le(s) recenseur(s) y a(ont) apposé sa(leur) signature, affirmant que cette liste est aussi complète et exacte que possible.

N°			
121	Boisvert, Yolande (F)	315	J6K3Z2
122	McCarthy, Carol (F)	315a	
123	McCarthy, Bruce (M)	315a	
124	Rivest, Réal (M)	316	J6K4P4
125	Rivest, Nicole (F)	316	
126	Savard, Gilles (M)	317	J6K3Z2
127	Savard, Ginette (F)	317	
128	Pilon, Carole (F)	318	J6K4P4
129	Pilon, Pierre (M)	318	
130	Arel, Claude (M)	319	J6K3Z2
131	Arel, Micheline (F)	319	
132	St-Cyr, Alain (M)	320	J6K4P4
133	St-Cyr, Johanne (F)	320	
134	Robert, Marcel (M)	321	J6K3Z2
135	Robert, France (F)	321	
136	Grenon, Réal (M)	322	J6K4P4
137	Ross, Louise (F)	322	
138	Hayduk, Barbara (F)	324	
139	Kilrea, Dianne (F)	326	
140	Pelletier, Danielle (F)	328	
141	Pelletier, Jean (M)	328	
	BRIAND		
142	Tremblay, Nicole (F)	273	J6K4N5
143	Tremblay, Marcel (M)	273	
144	Lefebvre, Robert (M)	275	
145	Picher, Suzanne (F)	275	
146	Pinel, Linda (F)	276	J6K4N6
147	Villemaire, Alain (M)	276	
148	Labrie, Carmen (F)	277	J6K4N5
149	Labrie, Alain (M)	277	
150	Beauchesne, Roger (M)	278	J6K4N6
151	Beauchesne, France (F)	278	
152	Beauchesne, Lise (F)	278	
153	Rodrigues, Antonio (M)	279	J6K4N5
154	Rodrigues, Fatima (F)	279	
155	Rodrigues, Maria (F)	279	
156	Rodrigues, Isabel (F)	279	
157	Robert, Yves (M)	280	J6K4N6
158	Barrette, Louise (F)	280	
159	Berardelli, André (M)	281	J6K4N5
160	Berardelli, Ginette (F)	281	
161	Lalonde-Asselin, M-Jeanne (F)	281	
162	Beaulieu, Kim (F)	282	J6K4N6
163	Beaulieu, Daniel (M)	282	J6K4N6
164	Hevey, Madeleine (F)	282	
165	Beaulieu, Armand (M)	282	
166	Reeves, Richard (M)	283	J6K4N5
167	Côté, Richard (M)	283	
168	Moderie, Micheline (F)	284	J6K4N6
169	Racine, Daniel (M)	284	
170	Lazure, Marcel (M)	285	J6K4N5
171	Lazure, Irène (F)	285	
172	Lazure, Raymond (M)	285	
173	Lazure, Georges (M)	285	
174	Castonguay, Stéphane (M)	286	J6K4N6
175	Castonguay, Louise (F)	286	
176	Castonguay, Stanislas (M)	286	
177	Charron, Gaétane (F)	287	J6K4N5
178	Charron, Robert (M)	287	
179	Trudeau, Marie-Claire (F)	288	J6K4N6
180	Trudeau, Isaïe (M)	288	
181	Vézina, Christiane (F)	289	J6K4N5
182	Vézina, Daniel (M)	289	J6K4N5
183	Lelièvre, Danielle (F)	290	J6K4N6
184	Leherte, Pierre (M)	291	J6K4N8
185	Leherte, Anny (F)	291	
186	Campbell, Garry (M)	293	J6K4N9
187	Stahr, Joan (F)	295	J6K4H6
188	Stahr, Karl (M)	295	
189	Bell, Gertrude Ella (F)	295	
190	Messier, Luc (M)	297	J6K4N9
191	Dupras, Lucie (F)	297	
192	MacInnis, Betty (F)	298	J6K4P2
193	MacInnis, Alex (M)	298	
194	Boisclair, Donna (F)	298	
195	Jobidon, Michel (M)	299	J6K4H9
196	Jobidon, Lise (F)	299	
197	Jobidon, Bruno (M)	299	
198	André, Rollande (F)	300	J6K4P2
199	André, Ferere (M)	300	
200	Mercier, Line (F)	302	
201	Mercier, Michel (M)	302	
202	Piché, Sylvie (F)	311	J6K4H6
203	Piché, Réal (M)	311	
204	Piché, Suzanne (F)	311	
205	Lacaille, Hélène (F)	312	J6K4H5
206	Lacaille, Alain (M)	312	
207	Gendron, Bruno (M)	313	J6K4H6
208	Gendron, Ginette (F)	313	
	DE GAULLE		
209	Maniatis, Dimitra (F)	21	J6K4C4
210	Maniatis, Nick (M)	21	J6K4C4
	DUPUIS		
211	Larocque, Gaby (F)	302	J6K4H8
212	Larocque, Ronald (M)	302	
213	Bégin, Stéphane (M)	302	
214	Phyllips, Juan (M)	303	J6K4H9
215	Phyllips, Diana (F)	303	
216	Kemp. Susan (F)	305	
217	Kemp, Steven (M)	305	
218	Forster, Andrew (M)	307	
219	Forster, Ellen (F)	307	
220	Miron, Gisèle (F)	309	
221	Miron, Maurice (M)	309	
222	Dubé, Alexandre (M)	311	
223	Dubé, Lucie (F)	311	
224	Rainville, Ginette (F)	313	
225	Dumas, Denis (M)	313	
226	Lacroix, Diane (F)	314	J6K4K9
227	Lacroix, Aimé (M)	314	
228	St-Arnaud, Serge (M)	315	J6K4H9
229	St-Arnaud, andréa (F)	315	
230	Delorme, Alfred (M)	317	
231	Renaud, Murielle (F)	317	
232	Delorme, Dave (M)	317	
233	Côté-Delorme, Louise (F)	317	
234	Steel, Grant (M)	318	J6K4K9
235	Steel, Dawna (F)	318	
236	Provost, Sylvain (M)	320	
237	Provost, Gisèle (F)	320	

RURAL/RURALE

N° | page | N° | of/de

polling division / section de vote

electoral district / circonscription

CHATEAUGUAY

certified / certifié

signature(s)-enumerator(s) / signature(s)-recenseur(s)

S Portelance

URBAN/URBAINE

N° 20 | page N° 2 of/de 4

polling division / section de vote

160473

F 303 **PRELIMINARY LIST OF ELECTORS**

ELECTIONS CANADA

LISTE PRÉLIMINAIRE DES ÉLECTEURS

85M-7-79

This list of qualified electors for the polling division number as set out below was prepared for use at the pending federal election from information obtained at the enumeration and has been certified by the signature(s) below as to completeness and correctness so far as is possible.

La présente constitue la liste des électeurs de la section de vote dont le numéro apparaît plus bas préparée en vue de l'élection fédérale en cours d'après les renseignements recueillis lors du recensement. Le(s) recenseur(s) y a(ont) apposé sa(leur) signature, affirmant que cette liste est aussi complète et exacte que possible.

N°			
238	Provost, Michel (M)	320	J6K4K9
239	Caumartin, Jacwues (M)	321	J6K4H9
240	Caumartin, Marcelle (F)	321	
241	Dubois, Diane (F)	322	J6K4K9
242	Dubois, Serge (M)	322	
243	Dubois, Bibiane (F)	323	J6K4H9
244	Dubois, Jeannine (F)	323	J6K4H9
245	Dubois, Marcel (M)	323	
246	Mercier, Mario (M)	324	J6K4K9
247	Mercier, Jean-Paul (M)	324	
248	Mercier, Marie-Paule (F)	324	
249	Shea-Bussière, Debra (F)	325	J6K4H9
250	Boutet, Pierre JR. (M)	326	J6K4K9
251	Whitehead, Bonnie (F)	326	
252	Beaulieu, Claude (M)	327	J6K4H9
253	Beaulieu, Sylvie (F)	327	
254	Arguin, Richard (M)	328	J6K4K9
255	Arguin, Marielle (F)	328	J6K4K9
256	McKenzie, Berthe (F)	329	J6K4H9
257	Corcoran, Gordon (M)	330	J6K4K9
258	Corcoran, Valérie (F)	330	
259	Dickner, Céline (F)	332	
260	Starnaud, Jacques (M)	333	J6K4H9
261	Bourcier, Linda (F)	333	
262	Lafalize, Francine (F)	338	J6K4K9
263	Lafalize, Jean (M)	338	
264	Gagnon, Amanda (F)	340	
265	Brisson, Danny (M)	340	
266	Beaulieu, Brigitte (F)	340	
267	Beaulieu, Marc (M)	340	
268	Beaulieu, Pierrette (F)	340	
269	Beaulieu, Léo (M)	340	
	FANOX		
270	Faucher, Manon (F)	309	J6K4P7
271	Faucher, Daniel (M)	309	
272	Hurtubise, Pierre (M)	311	
273	Hurtubise, Réjeanne (F)	311	
274	Portelance, Gaétan (M)	312	J6K4N8
275	Portelance, Claire (F)	312	
276	Portelance, Ghislaine (F)	312	
277	Krynski, Jean (M)	313	J6K4P7
278	Krynski, Michelle (F)	313	
279	Brault, Monique (F)	314	J6K4N8
280	Brault, Henri (M)	314	
281	Kassian, Steve (M)	315	J6K4P7
282	Kassian, Jeannette (F)	315	
283	Paradis, Pierre (M)	316	J6K4P5
284	Lamarche, Louise (F)	316	
285	Lochhead, David (M)	316	
286	Dion, Richard (M)	317	J6K4P7
287	Dion, Suzanne (F)	317	
288	Wou, Rita (F)	318	J6K4N8
289	Wou, Milton (M)	318	
290	Savard, Claude (M)	319	J6K4P7
291	Dallaire, Shirley (F)	319	
292	Contant, Bernard (M)	320	J6K4R5
293	Grandmont, Johanne (F)	320	
294	Lachapelle, Robert (M)	321	J6K4P7
295	Bureau, Pierrette (F)	321	
296	Allard, Christiane (F)	322	J6K4R5
297	Allard, Réjean (M)	322	
298	Hébert, Manon (F)	323	J6K4P7
299	Hébert, Sylvain (M)	323	
300	Cabana, Danielle (F)	324	J6K4R5
301	Langlois, Normand (M)	324	
302	Lamas, Pedro José (M)	325	J6K4N8
303	Lamas, Pedro (M)	325	
304	Lamas, Carmen (F)	325	
305	Cléroux, Ginette (F)	326	J6K4R5
306	Cléroux, Remé (M)	326	
307	Locas, Pierrette (F)	327	J6KhP7
308	Lacas, Sylvain (M)	327	
309	Déry, Claudine (F)	329	
310	Déry, Roger (M)	329	
311	Goulet, Diane (F)	330	J6K4R5
312	Goulet, Richard (M)	330	
313	Pépin, Richard (M)	331	J6K4N8
314	Chevrefils, Raymonde (F)	331	
315	Juneau, Jean-Marc (M)	332	J6K4N8
316	Frgacic, Shirley (F)	332	
317	Mitchell, Fred (M)	334	J6K4R5
318	Mitchell, Marian (F)	334	
319	Gauthier, Diane (F)	336	J6K4N8
	(BLVD) INDUSTRIEL		
320	Bourget, Gisèle (F)	305	J6J4Z2
321	Bourget, Simone (F)	305	
322	Bourget, Ovide (M)	305	
323	Tétrault, Marie-Jeanne (F)	311	
324	Tétrault, Michel (M)	311	
325	Tétrault, Jacques (M)	311	
326	Tétrault, Jean-Luc (M)	311	
327	Lavoie, Lisette (F)	311	
328	Verele, Nick (M)	313	
329	Verele, Theresa (F)	313	
330	Marleau, Lise (F)	321	
331	Marleau, André (M)	321	
332	Marleau, Pauline (F)	351	
333	Marleau, Marcel (M)	351	
334	Marleau, Alain (M)	351	
335	Marleau, Richard (M)	351	
336	Marleau, Olevina (F)	354	
337	Dagenais, Serge (M)	386	
338	Dagenais, Juliette (F)	386	
339	Dagenais, Roger (M)	386	
340	Bourcier, Manon (F)	390	
341	Boucher, Mario (M)	390	
342	Carrière, Marguerite (F)	416	
343	Carrière, Claude (M)	416	
344	Carrière, André (M)	416	
345	Johnston, Gervin (M)	418	
346	Quinton, Robert (M)	446	
347	Lavoie, Sylvie (F)	446	
348	Boursier, André (M)	454	
349	Boursier, Pauline (F)	454	
350	Boursier, Edmonde (F)	456	
	(BLVD) KENNEDY		
351	Arroyo, Kelvin (M)	305	J6K4S5
352	Arroyo, Elisabeth (F)	305	
353	Chenette, Ronald (M)	307	
354	Chenette, Rosanne (F)	307	

RURAL/RURALE

N° | page N° | of/de

polling division / section de vote

electoral district / circonscription

CHATEAUGUAY

certified / certifié

signature(s)-enumerator(s) / signature(s)-recenseur(s)

D Portelance

URBAN/URBAINE

N° 20 | page N° 3 | of/de 4

polling division / section de vote

160474

F 303 **PRELIMINARY LIST OF ELECTORS**

8.5M-7-79

ELECTIONS CANADA

LISTE PRÉLIMINAIRE DES ÉLECTEURS

This list of qualified electors for the polling division number as set out below was prepared for use at the pending federal election from information obtained at the enumeration and has been certified by the signature(s) below as to completeness and correctness so far as is possible.

La présente constitue la liste des électeurs de la section de vote dont le numéro apparaît plus bas préparée en vue de l'élection fédérale en cours d'après les renseignements recueillis lors du recensement. Le(s) recenseur(s) y a(ont) apposé sa(leur) signature, affirmant que cette liste est aussi complète et exacte que possible.

N°			
355	Lalonde, Pierre (M)	309	J6K4S5
356	Vaillancourt-Lalonde, Pierrette (F)	309	J6K4S5
357	Campellone, Georgia (F)	311	J6K4S5
358	Campellone, Luigi (M)	311	
359	Filteau, Richard (M)	313	
360	Filteau, Diane (F)	313	
361	Langlois, Manon (F)	315	
362	Langlois, Marie (F)	315	
363	Langlois, Edgar (M)	315	
364	Leblanc, Daniel (M)	319	
365	Leblanc, André (M)	319	
366	Leblanc, Dolorese (F)	319	
367	Leonard, André (M)	319	
	LEVESQUE		
368	Hébert, Joanne (F)	338	J6K4R4
369	Hébert, Michel (M)	338	
	PELADEAU		
370	Routhier, Martine (F)	346	J6K4S6
371	Routhier, Michel (M)	346	
372	Picard, Florent (M)	347	J6K4R2
373	Picard, Germaine (F)	347	
374	Patry, Michel (M)	349	
375	Leduc, Francine (F)	349	
376	Chevrette, Michel (M)	351	
377	Chevrette, Christiane (F)	351	
378	St-Georges, André (M)	353	J6K4R2
379	St-Georges, Sylvette (F)	353	
380	Grant, Gertrude (F)	355	
381	Bourget, Florence (F)	355	
382	Bourget, Marc-Aurèle (M)	355	
	PILON		
383	Knechtel, Elisabeth (F)	10	J6K2T3
384	Knechtel, Hans (M)	10	
385	Hoogendoorn, Willem (M)	11	J6K2T4
386	Hoogendoorn, Janwy (F)	11	
387	Buckley, Darlene (F)	12	J6K2T3
388	Buckley, Dawn (F)	12	
389	Buckley, James (M)	12	
390	Buckley, Marvina (F)	12	
391	Laframboise, Carolyn (F(	14	
392	Laframboise, Claude (M)	14	
393	Laframboise, Christiane (F(	14	
394	McGraw, Albert (M)	15	J6K2T4
395	McGraw, Jacqueline (F)	15	
396	Martinez, Marie-thérèse (F)	16	J6K2T3
397	Martinez, Pierre (M)	16	
398	Baldo, Ronald (M)	17	J6K2T4
399	Baldo, Corinne (F)	17	
400	Soos, Joseph (M)	18	J6K2T3
401	Leboeuf, Réjean (M)	19	J6K2T4
402	Leboeuf, Micheline (F)	19	J6K2T4
403	Harpin, Claude (M)	20	J6K2T3
404	Harpin, Klare (F)	20	
405	Fournier, Denise (F)	22	
406	Fournier, Roger (M)	22	
407	Gravel, Valma (F)	24	
408	Gravel, Mario (M)	24	J6K2T3
409	Bouchard, André (M)	25	J6K2T4
410	Bouchard, Louise (F)	25	
411	Schanck, Ernest (M)	26	J6K2T3
412	Schanck, Pierrette (F)	26	
413	Schanck, Richard (M)	26	
414	Thauvette, Gérard (M)	28	
415	Thauvette, Madeleine (F)	28	
416	Thauvette, Mario SR. (M)	28	
417	Thauvette, Lisette (F)	28	
418	Gileta, Jeannette (F)	30	
419	Gileta, John (M)	30	
420	Belley, Rose (F)	32	
421	Belley, Raymond (M)	32	
422	Ostapiuk, Irène (F)	34	
423	Ostapiuk, John (M)	34	
424	Palumbo, Hélène (F)	35	J6K2T4
425	Palumbo, Diodoro (M)	35	
426	Auger, Gertrude (F)	36	J6K2T3
427	Auger, Jean-Claude (M)	36	
428	Connors, Jacqueline (F)	38	
429	Connors, Edward SR. (M)	38	
430	Connors, Edward JR. (M)	38	
431	Connors, Jack (M)	38	
432	L'Espérance, Thérèse (F)	40	
433	L'Rspérance, Richard (M)	40	
434	Laplante, Louise (F)	41	J6K2T4
435	Laplante, Gilles (M)	41	
436	Fortier, Gilles (M)	42	J6K2T3
437	Fortier, Claudette (F)	42	
438	Pintal, Sylvio (M)	43	J6K2T4
439	Pintal, Robert (M)	43	
440	Barbeau, Véra (F)	45	
441	Barbeau, Guy (M)	45	
442	Lalonde, André (M)	46	J6K2T5
443	Lalonde, Henriette (F)	46	
444	Leroux, Daniel (M)	47	J6K2T4
445	Leroux, Gilles (M)	47	
446	Leroux, Carmen (F)	47	

RURAL/RURALE — N° — page — N° — of/de — polling division section de vote

electoral district/circonscription: CHATEAUGUAY

certified / certifié — signature(s)-enumerator(s) / signature(s)-recenseur(s)

URBAN/URBAINE — N° 20 — page N° 4 of/de 4 — polling division section de vote

160475

F 303 **PRELIMINARY LIST OF ELECTORS**

8 SM-7-79

ELECTIONS CANADA

LISTE PRÉLIMINAIRE DES ÉLECTEURS

This list of qualified electors for the polling division number as set out below was prepared for use at the pending federal election from information obtained at the enumeration and has been certified by the signature(s) below as to completeness and correctness so far as is possible.

La présente constitue la liste des électeurs de la section de vote dont le numéro apparaît plus bas préparée en vue de l'élection fédérale en cours d'après les renseignements recueillis lors du recensement. Le(s) recenseur(s) y a(ont) apposé sa(leur) signature, affirmant que cette liste est aussi complète et exacte que possible.

CHATEAUGUAY

N°			
	ASTRAL		
1	Iaizzo Antonietta (F)	100	J6K 3X1
2	Iaizzo Dominic (M)	100	
3	Iaizzo Antonio (M)	102	J6K 3X1
4	Iaizzo Giovannina (F)	102	
5	Iaizzo Nicola (M)	102	
6	Iaizzo Rino (M)	102	
7	Iaizzo Thérèsa (F)	102	
8	Iaizzo Thérèsa (F)	102	
9	Lécuyer Jean-Pierre (M)	104	J6K 3X1
10	Lécuyer Gaétanne (F)	104	
	CARRE ZODIAQUE		
11	Renaud Serge (M)	194	J6K 4M6
12	Renaud Lise (F)	194	
13	Rivest Serge (M)	196	J6K 4M6
14	Rivest Noella (F)	196	
15	Richardson Allan (M)	198	J6K 4M6
16	Richardson Lise (M)	198	
17	McEnroe Shawn (M)	200	J6K 4M6
18	Staton Gordon (M)	200	
19	Molnar Robert (M)	202	J6K 4M6
20	Molnar Donna (F)	202	
21	Marinelli Angelo (M)	204	J6K 4M6
22	Marinelli Thérèsa (F)	204	
23	Pratte Claude (M)	205	J6K 4T4
24	Pratte Loraine (F)	205	
25	Cohen Ken (M)	206	J6K 4M6
26	Cohen Ruth (F)	206	
27	Bernard Pierre (M)	207	J6K 4T4
28	Pereira Danielle (F)	207	
29	Starkey Mark (M)	208	J6K 4M6
30	Truong Tramanh (F)	210	J6K 4M6
31	Deslauriers Jean-Pierre (M)	210	
32	Deslauriers Diane (F)	212	J6K 4M6
33	Johannette Daniel (M)	212	
34	Côté Ginette (F)	214	J6K 4M6
35	Lemieux Claude (M)	214	
36	Henrichon Lise (F)	216	J6K 4M6
37	Norbert Raynald (M)	216	
38	Tessier Richard (M)	218	J6K 4M6
39	Tessier Sylvie (F)	218	
40	Despatie Réal (M)	220	J6K 4M6
41	Despatie Francine (F)	220	
42	Bilodeau Alice (F)	220	
	DE GAULE		
43	Rondeau Gabriel (M)	20	J6K 4C3
44	Rondeau Carmen (F)	20	
45	Gaudette André (M)	22	J6K 4C3
46	Desveaux Lyne (F)	22	
47	Hogue Michel (M)	240	J6K 4S8
48	Hogue Thérèse (F)	240	

N°			
	DES PLANETES		
49	Cutrone Joe (M)	219	J6K 4N1
50	Cutrone Donna (F)	219	
51	Morin Yvon (M)	221	J6K 4N1
52	Morin Françoise (F)	221	
53	Smith Astley (M)	223	J6K 4N1
54	Smith Dolores (F)	223	
55	Ridguard Beadline (F)	223	
	DES SATELLITES		
56	Savard Bruno (M)	164	J6K 4M4
57	Phaneuf France (F)	164	
58	Manata Manuel (M)	168	J6K 4M4
59	Lefebvre Jeannine (F)	169	J6K 4M4
60	Lefebvre Maurice (M)	169	
61	Perreault Johanne (F)	169	
62	Mendez Cécile (F)	170	J6K 4M4
63	Sabourin Gérald (M)	172	J6K 4M4
64	Sabourin Huguette (F)	172	
65	Sabourin Anna (F)	172	
66	Landevag Angie (F)	173	J6K 2Z6
67	Cloutier Raymond (M)	176	J6K 4M4
68	Nelson-Cloutier Ginette (F)	176	
69	Landevag Bjorn (M)	176	
70	Raimondini Bruno (M)	177	J6K 2Z6
71	Raimondini Jocelyne (F)	177	
72	Thériault Alain (M)	178	J6K 4M4
73	Thériault Sylvie (F)	178	
74	Bilodeau Richard (M)	178	
75	Gauthier Laurent (M)	179	J6K 2Z6
76	Gauthier Monique (F)	179	
77	Michaud Jean Claude (M)	180	J6K 4M4
78	Michaud Monique (F)	180	
79	Villeneuve Jean (M)	181	J6K 2Z6
80	Ouellet-Villeneuve Marie (F)	181	
81	Couture Ghislain (M)	182	J6K 4M4
82	Michaud Doreen (F)	182	
83	Paquette Serge (M)	183	J6K 2Z6
84	Paquette Réjeanne (F)	183	
85	Gendron Louis Phillippe (M)	185	J6K2Z6
86	Gendron Marie Thérèse (F)	185	J6K 2Z6
87	Craig Daniel (M)	189	J6K 2Z6
88	Craig Glenna (F)	189	
89	Gingras Roger (M)	191	J6K 2Z6
90	Gingra Hélène (F)	191	
91	Faucher Yves (M)	193	J6K 2Z6
92	Faucher Micheline (F)	193	
93	Leblanc Mario (M)	194	J6K 4M4
94	Roulain-Leblanc Michèle (F)	194	
95	Bigras Yves (M)	195	J6K 2Z6
96	Bigras Mirette (F)	195	
97	Bigras Gérard (M)	195	
98	Laurain José (M)	197	J6K 2Z6
99	Laurain Louise (F)	197	
100	Desbiens Mireille (F)	199	J6K 2Z6
101	Desbiens Michel (M)	199	
102	Côté Claude (M)	201	J6K 2Z6
103	Côté Evelyn (F)	201	
104	Bujold René (M)	202	J6K 4G8
105	Bujold Johanne (F)	202	

RURAL/RURALE — N° — page — of/de — polling division / section de vote

electoral district/circonscription: CHATEAUGUAY

certified / certifié — signature(s)-enumerator(s) / signature(s)-recenseur(s)

URBAN/URBAINE — N° 21 — page N° 1 of/de 4 — polling division / section de vote

160476

F 303 **PRELIMINARY LIST OF ELECTORS**

8.5M-7-79

ELECTIONS CANADA

LISTE PRÉLIMINAIRE DES ÉLECTEURS

This list of qualified electors for the polling division number as set out below was prepared for use at the pending federal election from information obtained at the enumeration and has been certified by the signature(s) below as to completeness and correctness so far as is possible.

La présente constitue la liste des électeurs de la section de vote dont le numéro apparaît plus bas préparée en vue de l'élection fédérale en cours d'après les renseignements recueillis lors du recensement. Le(s) recenseur(s) y a(ont) apposé sa(leur) signature, affirmant que cette liste est aussi complète et exacte que possible.

N°	(SUITE) DES SATELLITES		
106	Chenier Ronald (M)	203	J6K 2Z6
107	Chenier Monique (F)	203	
108	Wilms Tyrone (M)	205	J6K 2Z6
109	Wilms Marilyn (F)	205	
110	Tremblay Yoland (M)	206	J6K 4G8
111	Tremblay Françine (F)	206	
112	Bourcier Sylvie (F)	206	
113	D'Aigle André (M)	207	J6K 2Z6
114	D'Aigle Ginette (F)	207	
115	Beaupré Pierre (M)	208	J6K 4G8
116	Beaupré Lorraine (F)	208	
117	Michaud Eugène (M)	209	J6K 2Z6
118	Michaud Françine (F)	209	
119	Coles Terrance (M)	210	J6K 4G8
120	Coles Kathleen (F)	210	
121	Payment Pierre (M)	211	J6K 2Z6
122	Payment Suzanne (F)	211	
123	Plouffe Guy (M)	211	
124	Plouffe Colette (F)	211	
125	Moreau Maurice (M)	213	J6K 2Z6
126	Moreau Jeannine (F)	213	
127	Moreau Sylvie (F)	213	
128	Moreau Alain (M)	213	
129	Tremblay Michel (M)	215	J6K 2Z6
130	Tremblay Dénise (F)	215	
131	Ouellette Henri (M)	217	J6K 2Z6
132	Ouellette Nicole (F)	217	
133	Dipietro Bruno (M)	219	J6K 2Z6
134	Dipietro Maria Rosaria (F)	219	
135	Paquette Richard (M)	220	J6K 4G8
136	Piech-Paquette Marie (F)	220	
137	Daigneault Jacques (M)	221	J6K 2Z6
138	Daigneault Lisette (F)	221	
139	Brown Hugh (M)	222	J6K 4G8
140	Brown Moira (F)	222	
141	Arrieta Clida (F)	223	J6K 2Z6
142	Lucero Carlos (M)	223	
143	Lucero Jennifer (F)	223	
144	Chantal Jean-Yves (M)	224	J6K 4G8
145	Chantal Josée (F)	224	
146	Chantal Jacqueline (F)	224	
147	Lemieux Robert (M)	225	J6K 2Z6
148	Lemieux Solange (F)	225	
149	Paquin Serge (M)	226	J6K 4G8
150	Paquin Francine (F)	226	
151	Montiero José Luis (M)	227	J6K 2Z6
152	Montiero Carlota (F)	227	
153	Montiero Ruth (F)	227	
154	Campeau Michel (M)	229	J6K 2Z6
155	Campeau Diane (F)	229	
156	Metivier Edouard (M)	231	J6K 2Z6
157	Metivier Suzanne (F)	231	
158	Latour Jacques (M)	233	J6K 2Z6
159	Latour Marielle (F)	233	
160	Plouffe Robert (M)	237	J6K 2Z6
161	Plouffe Ginette (F)	237	
162	Chasle Carole (F)	238	J6K 4G8
163	Rhéaume Sylvie (F)	238	
164	Scott Denis (M)	239	J6K 2Z6
165	Scott Marjolaine (F)	239	
166	Gervais Sylva (M)	240	J6K 4G8
167	Gervais Denise (F)	240	J6K 4G8
168	Legris Normand (M)	244	J6K 4G8
169	Legris Monique (F)	244	
170	Smith Ronald (M)	245	J6K 2Z6
171	Beaulne suzanne (F)	245	
172	Roy Jean (M)	246	J6K 4G8
173	Trépanier Nicole (F)	246	
174	Locas Léopold (M)	247	J6K 2Z6
175	Locas Denise (F)	247	
176	Lambert Rhéal (M)	248	J6K 4G8
177	Sauvé Josée (F)	248	
178	Duchesneau Jean-Marie (M)	249	J6K 2Z6
179	Duchesneau Maria (F)	249	
180	Dorey Robert (M)	250	J6K 4G8
181	Dorey Diane (M)	250	
182	Leclerc Guy (M)	252	J6K 4G8
183	Leclerc Frances (F)	252	
184	Dufort Robert (M)	254	J6K 4G8
185	Langlois Carole (F)	254	
186	Langlois Gravel Françine (F)		
	LEFEBVRE		
187	Deziel Roger (M)	204	J6K 1Y4
188	Gingras Léo (M)	206	J6K 1Y4
189	Gingras Gabriellle (F)	206	
190	Deziel Robert (M)	208	J6K 1Y4
191	Deziel Sylvie (F)	208	
192	Gravel Alain (M)	208	
193	Marleau Michel (M)	212	J6K 1Y4
194	Marleau Suzanne (F)	212	
195	Lefebvre Jean-Louis (M)	215	J6K 1Y5
196	Lefebvre Monique (F)	215	
197	Roberge Denis (M)	216	J6K 1Y4
198	Limoge-Roberge Carole (F)	216	
199	Lefebvre Daniel (M)	217	J6K 1Y5
200	Chenier Monique (F)	217	
201	Leclerc Michel (M)	218	J6K 1Y4
202	Fortin Lise (F)	218	
203	Benoit Jean-Marie (M)	221	J6K 1Y5
204	Benoit Anita (F)	221	
205	Lefebvre Camile (M)	225	J6K 1Y5
206	Lefebvre Diane (F)	225	
207	Lefebvre Linda (F)	225	
208	Lefebvre Barbara (F)	225	
209	Campeau Gerald (M)	226	J6K 1Y4
210	Campeau pauline (F)	226	
211	Ouellette Michel (M)	227	J6K 1Y5
212	Ouellette Mariette (F)	227	
	POUPART		
213	Mazerolle Gordon (M)	8	J6K 1Z6
214	Mazerolle Michael (M)	8	
215	Mazerolle Muriel (F)	8	
216	Plucinski Zignoint (M)	10	J6K 1Z6
217	Plucinski Maria (F)	10	
218	Mahaney Nina (F)	12	J6K 1Z6
219	Mahaney Clarence (M)	12	
220	Mahaney Francis (M)	12	
221	Lefebvre Sylvain (M)	17	J6K 1Z7
222	Lefebvre Robert (M)	17	
223	Lefebvre Louise (F)	17	

RURAL/RURALE

N° | page | N° | of/de

polling division / section de vote

electoral district/circonscription: CHATEAUGUAY

certified / certifié

signature(s)-enumerator(s)/signature(s)-recenseur(s)

URBAN/URBAINE

N° | page | N° 21 | N° 2 | of/de 4

polling division / section de vote

160477

F 303 **PRELIMINARY LIST OF ELECTORS**

8 SM-7-79

ELECTIONS CANADA

LISTE PRÉLIMINAIRE DES ÉLECTEURS

This list of qualified electors for the polling division number as set out below was prepared for use at the pending federal election from information obtained at the enumeration and has been certified by the signature(s) below as to completeness and correctness so far as is possible.

La présente constitue la liste des électeurs de la section de vote dont le numéro apparaît plus bas préparée en vue de l'élection fédérale en cours d'après les renseignements recueillis lors du recensement. Le(s) recenseur(s) y a(ont) apposé sa(leur) signature, affirmant que cette liste est aussi complète et exacte que possible.

N°			
	(SUITE) POUPART		
224	Lefebvre Isabelle (F)	17	J6K 1Z6
224	Beauregard Aimé (M)	19	J6K 1Z6
226	Beauregard Alice (F)	19	
227	Beauregard France (F)	19	
228	Larin André (M)	20	J6K 1Z6
229	Larin Diane (F)	20	
230	Ricard Fernand (M)	21	J6K 1Z7
231	Ricard Suzanne (F)	21	
232	Côté Hélène (F)	21	
233	Guay Adrien (M)	22	J6K 1Z6
234	Filion Françine (F)	22	
235	Poupart Maurice (M)	24	J6K 1Z6
236	Poupart Rose-Alma (F)	24	
237	Poupart Madeleine (F)	24	
	RAMEAU		
238	Dumais Claude (M)	185	J6K 2G7
239	Dupras Ginette (F)	185	
240	Vermette Réal (M)	191	J6K 2G7
241	Vermette Françine (F)	191	
242	Comeau Rodrigue (M)	193	J6K 2G7
243	Comeau Laurette (F)	193	
244	Caron Valère (M)	195	J6k 2G7
245	Caron Angéline (F)	195	
246	Caron Gérald (M)	195	
247	Mathieu Gilles (M)	199	J6K 2G7
248	Mathieu Louisette (F)	199	
249	Ferland Roger (M)	201	J6K2G7
250	Ferland Lucie (F)	201	
251	Ferland Sophie (F)	201	
252	Riendeau Marcel (M)	203	J6k 2G7
253	Riendeau Denyse (F)	203	
254	Davidson David (M)	205	J6K 2G7
255	Robillard-Davidson Marthe (F)	205	
256	Beaupré Guy (M)	207	J6K 2G7
257	Beaupré Claudine (F)	207	
258	Hreno John (M)	209	J6K 2G7
259	Hreno Sandra (F)	209	
260	Frenza Francesco (M)	211	J6K 2G7
261	Frenza Rosa (F)	211	
262	Lebel Jean-Guy (M)	213	J6K 2G7
263	Lebel Jocelyne (F)	213	
264	Arseneault Jean-Pierre (M)	213	J6K 2G7
265	Arseneault Huguette (F)	213	
266	Breton Marcel (M)	217	J6K 2G7
267	Breton Diane (F)	217	
268	St-Fleur Flauriste (M)	219	J6K 2G7
269	Paul Viergilie (F)	219	
270	Bergevin Jean-Paul (M)	221	J6K 2G7
271	Bergevin Jeanne-D'Arc (F)	221	
272	Bergevin Pierre (M)	221	
273	Bergevin Manon (F)	221	
274	Hamel Jean-Paul (M)	223	J6K 2G7
275	Hamel Noella (F)	223	
276	Bourdeau Robert (M)	225	J6K 2G7
277	Bourdeau Anne-Marie (F)	225	
278	Patenaude Claude (M)	227	J6K 2G7
279	Patenaude Françine (F)	227	
280	Pelijero Tomas (M)	229	J6K 2G7
281	Pelijero Monterrat (F)	229	

N°			
282	Gendron Georges (M)	231	J6K 2G7
283	Gendron Fernande (F)	231	
284	Collins Cliff (M)	233	J6k 4L3
285	Collins Carole (F)	233	
286	Syuret Byrute (F)	235	J6k 4L3
287	Stirling Walter (M)	236	J6k 4T8
288	Chartrand Hélène (F)	236	
289	Dubois Laura (F)	237	J6k 4L3
290	Devilliers Jerry (M)	238	J6K2P8
291	Devilliers Angella (F)	238	
292	Roy Martin (M)	240	J6k 4P8
293	Roy Johanne (F)	240	
294	Cockburn Raymond (M)	242	J6K 4P8
295	Sellewsky Rayanne (F)	242	
296	Morin Jean-Claude (M)	244	J6K 4P8
297	Morin Louis (M)	244	
298	Morin Carmelle (F)	244	
299	Belzile Jacques (M)	246	J6K 4P8
300	Belzile Claude (M)	246	
301	Belzile Madeleine (F)	246	
302	Verdon Jean-Guy (M)	248	J6K 4P8
303	Verdon Françoise (F)	248	
304	Mc Donald Carol (F)	250	J6K 4P8
305	Mc Donald Georges (M)	250	
	ST-JEAN-BAPTISTE		
306	Fort José (M)	216	J6K 3B8
307	Fort Maria (F)	216	
308	Binolo Mauride (M)	216	
309	Poupart Marcel (M)	220	J6K 3B8
310	Poupart Louise (F)	220	
311	Poupart Stéphane (M)	220	
	SATURNE		
312	Boileau Serge (M)	162	J6K 4L4
313	Boileau Lise (F)	162	
314	Bergeron Pierre (M)	162A	J6K 4L4
315	Bergeron Ginette (F)	162A	
316	Foote Cantilla (F)	164	J6K 4L4
317	Nadeau Oscard (M)	164A	J6K 4L4
318	Nadeau Lise (F)	164A	
319	Nadeau Jean-Paul (M)	164A	
	171 SATURNE J6K 1P2		
320	Carrier Florian (M)	APT.2	
321	Carrier Cécile (F)	APT.2	
322	Sareault Cécile (F)	APT.3	
323	Gervais Bernard (M)	APT.4	
324	Gervais Carole (F)	APT.4	
325	Vadeboncoeur Réal (M)	APT.5	
326	Benson Rolande (F)	APT.5	
327	Vallée Gilles (M)	APT.6	
328	Chatelois Elène (F)	APT.6	
	173 SATURNE J6K 1X2		
329	Kavanagh Daniel (M)	APT.1	
330	Kavanagh Sharon (F)	APT.1	
331	Lavigueur Gilbert (M)	APT.2	
332	Lavigueur Louise (F)	APT.2	

RURAL/RURALE — N° — page — N° — of/de

electoral district / circonscription électorale: CHATEAUGUAY

URBAN/URBAINE — N° 21 — page N° 3 of/de 9

polling division / section de vote

certified / certifié

signature(s)-enumerator(s) / signature(s)-recenseur(s): Lucie Ferland

polling division / section de vote

160478

F 303 **PRELIMINARY LIST OF ELECTORS**

ELECTIONS CANADA

LISTE PRÉLIMINAIRE DES ÉLECTEURS

8.5M-7-79

This list of qualified electors for the polling division number as set out below was prepared for use at the pending federal election from information obtained at the enumeration and has been certified by the signature(s) below as to completeness and correctness so far as is possible.

La présente constitue la liste des électeurs de la section de vote dont le numéro apparaît plus bas préparée en vue de l'élection fédérale en cours d'après les renseignements recueillis lors du recensement. Le(s) recenseur(s) y a(ont) apposé sa(leur) signature, affirmant que cette liste est aussi complète et exacte que possible.

N°		N°	
	(SUITE) 173 SATURNE J6K 1X2		
333	Bonhommes Carole(F)APT.3		
334	Bonhommes Lise (F) APT.3		
335	ST- Ours Paul (M) APT.4		
336	St-Ours Ginette (F) APT.4		
337	Levac Carole (F) APT.5		
338	Rochon Cécile (F) APT.6		
339	Rochon Lynda (F) APT.6		
	176 SATURNE J6K 4L4		
340	Lefort Cécile (F) APT.1		
341	Auger Michel (M) APT.2		
342	Auger Olga (F) APT.2		
343	Caron Françine (F) APT.2		
344	Desbiens Thérèse (F)APT.4		
345	Charest Hélène (F) APT.4		
	180 SATURNE J6K 4L4		
346	Patenaude Roger(M) APT.2		
347	Locas Chantal (F) APT.3		

RURAL/RURALE

N° | page | N° | of/de

polling division / section de vote

electoral district

CHATEAUGUAY

certified / certifié — signature(s)-enumerator(s) / signature(s)-recenseur(s)

Hélène Charest | Lucie Ferland

URBAN/URBAINE

N° 21 | page N° 4 | of/de 4

polling division / section de vote

160479

F 303 **PRELIMINARY LIST OF ELECTORS**

8 SM-7-79

ELECTIONS CANADA

LISTE PRÉLIMINAIRE DES ÉLECTEURS

This list of qualified electors for the polling division number as set out below was prepared for use at the pending federal election from information obtained at the enumeration and has been certified by the signature(s) below as to completeness and correctness so far as is possible.

La présente constitue la liste des électeurs de la section de vote dont le numéro apparaît plus bas préparée en vue de l'élection fédérale en cours d'après les renseignements recueillis lors du recensement. Le(s) recenseur(s) y a(ont) apposé sa(leur) signature, affirmant que cette liste est aussi complète et exacte que possible.

Châteauguay

BERNARD

N°			
1	Burns, John (M)	169	J6K 1V2
2	Trudeau, Nicole (F)	169	
3	Trudeau, Louise (F)	169	
4	Caron, Denise (F)	170	J6K 1V3
5	Caron, Serge (M)	170	
6	Caron, Claude (M)	170	
7	Caron, Jean-Marc (M)	170	
8	Caron, Omer (M)	170	
9	Caron, Fabienne (F)	170	
10	McDonald, Hélène (F)	171	J6K 1V2
11	McDonald, Yvette (F)	171	
12	McDonald, Alfred (M)	171	
13	McDonald, Bovington, Julie (F)	171	
14	Bovington, Thomas G. (M)	171	
15	Gillis, Joan (F)	172	J6K 1V3
16	Gillis, Malcolm (M)	172	
17	Dubuc, Evelyne (F)	173	J6K 1V2
18	Dubuc, Marcel (M)	173	
19	Emard, Smith, Nicole (F)	175	J6K 1V2
20	Smith, Jean (M)	175	
21	Emard, Germaine (F)	175	
22	Lemire, Guy (M)	176	J6K 1V3
23	Lemire, Denise (F)	176	
24	Henrichon, Charles (M)	177	J6K 1V2
25	Henrichon, Annette (F)	177	
26	Hétu, Jacques (M)	178	J6K 1V3
27	Brisson, Yvonne (F)	178	
28	Mitchell, Hectorine (F)	179	J6K 1V2
29	Decastris, Anna (F)	180	J6K 1V3
30	Decastris, Antonio (M)	180	
31	Decastris, Harry (M)	180	
32	Decastris, Louisa (F)	180	
33	Decastris, Marco (M)	180	
34	Graham, Ronald (M)	181	J6K 1V2
35	Graham, Richard (M)	181	
36	Graham, Earl (M)	181	
37	Graham, Jeannine (F)	181	
38	Couturier, Jacques (M)	182	J6K 1V3
39	Arsenault, Nicole (F)	182	
40	Coulombe, Dominique (F)	183	J6K 1V2
41	Coulombe, François (M)	183	
42	Coulombe, Hélène (F)	183	
43	Beaudin, J. Arthur (M)	183	
44	Poulin, Huguette (F)	184	J6K 1V3
45	Poulin, Raymond (M)	184	
46	Régimbal, Hélène (F)	186	J6K 1V3
47	Régimbal, Raymond (M)	186	
48	Walsh, Mildred (F)	187	J6K 1V2
49	Walsh, William (M)	187	
50	Walsh, Steven (M)	187	
51	Pharand, Maurice (M)	189	J6K 1V2
52	Pharand, Georgette (F)	189	
53	Pharand, Manon (F)	189	
54	Pharand, Diane (F)	189	
55	Pharand, Daniel (M)	189	
56	Laliberté, Luc (M)	190	J6K 1V3
57	Laliberté, Michel (M)	190	
58	Laliberté, Myrelle (F)	190	
59	Laliberté, Jacques (M)	190	
60	Kostin, John-Paul (M)	193	J6K 1V2
61	Kostin, Wanda (F)	193	
62	Kostin, Linda (F)	193	J6K 1V2
63	Hepburn, Carl (M)	194	J6K 1V3
64	Hepburn, Doris (F)	194	
65	McKeating, Norma (F)	197	J6K 1V2
66	McKeating, Dennis (M)	197	
67	McKeating, Gail (F)	197	
68	Robert, Lise (F)	198	J6K 1V3
69	Robert, Maurice (M)	198	
70	Robert, Christian (M)	198	
71	Gervais, André (M)	199	J6K 1V2
72	Gervais, Jean-Paul (M)	199	
73	Gervais, Rita (F)	199	
74	Lévesque, Alphonse (M)	200	J6K 1V3
75	Cloutier, Eliza (F)	200	
76	Bernier, Rita (F)	201	J6K 1V2
77	Bernier, Constant (M)	201	
78	Amyot, Fernand (M)	204	J6K 1V3
79	Bérubé, Alphonse (M)	205	J6K 1V2
80	Bérubé, Claire (F)	205	
81	Bourret, Anita (F)	206	J6K 1V3
82	Grenon, Lucie (F)	206	
83	Vizi, Martha (F)	207	J6K 1V2
84	Vizi, Joseph (M)	207	
85	Vizi, Robert (M)	207	
86	O'Brien, William (M)	208	J6K 1V3
87	O'Brien, Kenneth (M)	208	
88	O'Brien, Ruth (F)	208	
89	Lalande, Albert (M)	209	J6K 1V2
90	Lalande, Jacqueline (F)	209	
91	Lalande, Linda (F)	209	
92	Lalande, Sherley (F)	209	
93	Whitticks, Patricia (F)	210	J6K 1V3
94	Whitticks, Walter (M)	210	
95	Bergevin, Nicole (F)	211	J6K 1V2
96	Gagnon, Yves (M)	211	
97	Bergevin, Lise (F)	211	
98	Bergevin, Sylvie (F)	211	
99	Bergevin, Robert (M)	211	
100	Bergevin, Jeannine (F)	211	
101	Bergevin, Roger (M)	211	
102	Pilon, Léon (M)	212	J6K 1V3
103	Lefebvre, Marie (F)	212	
104	Grégoire, Thomas (M)	213	J6K 1V2
105	Grégoire, Cécile (F)	213	
106	Primeau, Monika (F)	216	J6K 1V3
107	Primeau, Marcel (M)	216	
108	Aspireault, Claudette (F)	217	J6K 1V2
109	Aspireault, René (M)	217	
110	Burnett, George (M)	218	J6K 1V3
111	Burnett, Elsie (F)	218	
112	Kennedy, Breen (M)	219	J6K 1V2
113	Schimmelpfeng, Karen (F)	219	
114	Daigle, Darren (M)	220	J6K 1V3
115	Daigle, Craig (M)	220	
116	Daigle, Rodey (M)	220	
117	Daigle, Randal (M)	220	
118	Daigle, Caroll (F)	220	
119	Daigle, Robert (M)	220	
120	Ouellette, Marthe (F)	221	J6K 1V2
121	Ouellette, Louis-Marie (M)	221	
122	Ouellette, Monique (F)	221	

RURAL/RURALE		electoral district/circonscription	URBAN/URBAINE	
N°	page	CHATEAUGUAY	N° 22	page N° 1 of/de 3
N°	of/de	certified / certifié	signature(s)-enumerator(s) / signature(s)-recenseur(s)	
polling division / section de vote				polling division / section de vote

F 303 **PRELIMINARY LIST OF ELECTORS**

8 5M-7-79

ELECTIONS CANADA

160480

LISTE PRÉLIMINAIRE DES ÉLECTEURS

This list of qualified electors for the polling division number as set out below was prepared for use at the pending federal election from information obtained at the enumeration and has been certified by the signature(s) below as to completeness and correctness so far as is possible.

La présente constitue la liste des électeurs de la section de vote dont le numéro apparaît plus bas préparée en vue de l'élection fédérale en cours d'après les renseignements recueillis lors du recensement. Le(s) recenseur(s) y a(ont) apposé sa(leur) signature, affirmant que cette liste est aussi complète et exacte que possible.

N°			
	BERNARD		
123	Marleau, Alice (F)	222	J6K 1V3
124	Marleau, Jean (M)	222	
	CHAPEL DRIVE		
125	Pilon, Arthur (M)	2	J6K 2X4
126	Pilon, Lucienne (F)	2	
127	Odermatt, Wendy (F)	3	J6K 2X5
128	Gaudreau, Maurice (M)	4	J6K 2X4
129	Gaudreau, Yvette (F)	4	
130	Sénécal, Jean-Guy (M)	7	J6K 2X5
131	Sénécal, Micheline (F)	7	
132	Sénécal, Daniel (M)	7	
133	St-Onge, Michel (M)	7	
134	Mitchell, Muriel (F)	8	J6K 2X6
135	Beaudin, Cécile (F)	9	J6K 2X5
136	Beaudin, Maurice (M)	9	
137	Laviolette, Diane (F)	11	J6K 2X5
138	Laviolette, Gaétan (M)	11	
139	Thibodeau, Lucille (F)	13	J6K 2X5
140	Thibodeau, Paul-Emile (M)	13	
141	Brooks, Diane (F)	15	J6K 2X5
142	Brooks, Leslie (F)	15	
	AVENUE DU PARC		
143	Rivest, Danielle (F)	3	J6K 1P5
144	Rivest, Réal (M)	3	
145	Mechawar, Joseph (M)	5	J6K 1P5
146	Mechawar, Aline (F)	5	
147	Laberge, Fleurette (F)	6	J6K 1P6
148	Théorêt, Yvon (M)	6A	
149	Dehamel, George (M)	7	J6K 1P5
150	Dehamel, Marie-Marthe (F)	7	
151	Desparois, Jacques (M)	8	J6K 1P6
152	Desparois, Rita (F)	8	
153	Desparois, Christian (M)	8	
154	Satomaa, John (M)	9	J6K 1P5
155	Poissant, Huguette (F)	10	J6K 1P6
156	Poissant, Pierre (M)	10	
157	Poissant, Ronald (M)	10	
158	Poissant, Marie-Chantal (F)	10	
159	Gagné, Wilfrid (M)	11	J6K 1P5
160	Gagné, Jeannette (F)	11	
161	Lefebvre, Captolia (F)	11	
162	Boutin, Ricard, Angèle (F)	13	J6K 1P5
163	Fournier, Jacques (M)	14	J6K 1P6
164	Fournier, Mariel (F)	14	
165	Corbeil, Lionel (M)	15	J6K 1P5
166	Corbeil, Solange (F)	15	
167	Corbeil, Ariane (F)	15	
168	Bourcier, Jérome (M)	23	J6K 1P7
169	Bourcier, Myrelle (F)	23	
170	Bourcier, Desneiges (F)	23	
171	Heslop, Mary (F)	24	J6K 1P8
172	Heslop, Gordon (M)	24	
173	Heslop, Mark (M)	24	
174	Heslop, Kevin (M)	24	
175	Heslop, Bernice (F)	24	
176	Roch, Jeannette (F)	26	J6K 1P8
177	Roch, Paul-Henri (M)	26	
178	Chartrand, Aline (F)	26	
179	Chartrand, Jean-Marc (M)	26	
180	Hébert, Gaston (M)	27	J6K 1P7
181	Hébert, Madeleine (F)	27	
182	Hébert, Michel (M)	27	
183	Hébert, Sylvie (F)	27	
184	Gibbs, George (M)	28	J6K 1P8
185	Gibbs, George Jr. (M)	28	
186	Séguin, Monique (F)	29	J6K 1P7
187	Séguin, Charles (M)	29	
188	Séguin, Sylvie (F)	29	
189	Buka, Martine (F)	30	J6K 1P8
190	Buka, Alfred (M)	30	
191	Garand, Grace (F)	31	J6K 1P7
192	Demers, Denis (M)	31	
193	McKean, Marguerite (F)	32	J6K 1P8
194	McKean, Thomas B. (M)	32	
195	Robert, Maria (F)	33	J6K 1P7
196	Leblanc, Rolande (F)	33	
197	Leblanc, Thomas (M)	33	
198	Neil, George (M)	34	J6K 1P8
199	Neil, Mary (F)	34	
200	Pitre, Yolande (F)	35	J6K 1P7
	RICHARD		
201	Leroux, Annette (F)	202	J6K 2Y9
202	Leroux, Albert (M)	202	
203	Leroux, Jacques (M)	202	
204	Delsemme, Marie (F)	205	J6K 2Z1
205	Evans, Eric (M)	207	J6K 2Z2
206	Evans, Eunice (F)	207	
207	Cyr, Jean-Pierre (M)	208	J6K 2Z3
208	Cyr, Ginette (F)	208	
209	St-Onge, James (M)	209	J6K 2Z2
210	Côté, Johanne (F)	210	J6K 2Z3
211	Côté, Robert (M)	210	
	(BD) ST-JEAN-BAPTISTE		
212	Giowacki, Dan (M)	162	J6K 3B5
	SUNSET		
213	Biron, Fernande (F)	18	J6K 1T3
214	Biron, Bernard (M)	18	
215	Biron, Michèle (F)	23	J6K 1T4
216	Mallet, Paul (M)	24	J6K 1T3
217	Mallet, Richard (M)	24	
218	Mallet, Myrtle (F)	24	
219	Roberge, Roland (M)	25	J6K 1T4
220	Roberge, Claire (F)	25	
221	Roberge, Benoit (M)	25	

RURAL/RURALE			electoral district/circonscription	URBAN/URBAINE		
N°	page		CHATEAUGUAY	N°	page	
	N°	of/de		22	N° 2	of/de 3
polling division section de vote			certified / certifié — signature(s)-enumerator(s) / signature(s)-recenseur(s)	polling division section de vote		

160481

F 303 **PRELIMINARY LIST OF ELECTORS**

8 SM-7-79

ELECTIONS CANADA

LISTE PRÉLIMINAIRE DES ÉLECTEURS

This list of qualified electors for the polling division number as set out below was prepared for use at the pending federal election from information obtained at the enumeration and has been certified by the signature(s) below as to completeness and correctness so far as is possible.

La présente constitue la liste des électeurs de la section de vote dont le numéro apparaît plus bas préparée en vue de l'élection fédérale en cours d'après les renseignements recueillis lors du recensement. Le(s) recenseur(s) y a(ont) apposé sa(leur) signature, affirmant que cette liste est aussi complète et exacte que possible.

N°				N°
	SUNSET			
222	*Côté, Richard (M)*	26	*J6K 1T3*	
223	*Côté, Claudette (F)*	26		
224	*Bilosersky, Annie (F)*	27	*J6K 1T4*	
225	*Bilosersky, Alexander (M)*	27		
226	*Perkins, Dorothy (F)*	28	*J6K 1T3*	
227	*Stewart, Bonnie (F)*	29	*J6K 1T4*	
228	*Stewart, Roland (M)*	29		
229	*Stewart, Helen (F)*	29		
230	*Archambault, Yvon (M)*	30	*J6K 1T3*	
231	*Archambault, Mariette (F)*	30		
232	*Lévesque, Clément (M)*	31	*J6K 1T4*	
233	*Lévesque, Gabrielle (F)*	31		
234	*Lord, Muriel (F)*	32	*J6K 1T3*	
235	*Lord, George (M)*	32		
236	*St-Pierre, Antonio (M)*	33	*J6K 1T4*	
237	*St-Pierre, Jean (M)*	33		
238	*St-Pierre, Jocelyne (F)*	33		
239	*St-Pierre, Alain (M)*	33		
240	*Tremblay, Gérald (M)*	34	*J6K 1T3*	
241	*Tremblay, Laure (F)*	34		
242	*Bissonnette, Pierre (M)*	35	*J6K 1T4*	
243	*Bissonnette, Liette (F)*	35		
244	*Bourcier, Anita (F)*	36	*J6K 1T3*	
245	*Bourcier, Jean. C. (M)*	36		

RURAL/RURALE			electoral district/circonscription	URBAN/URBAINE		
N°	page		*CHATEAUGUAY*	N°	page	
	N°	of/de	certified / certifié — signature(s)-enumerator(s) / signature(s)-recenseur(s)	22	N° 3	of/de 3
polling division / section de vote				polling division / section de vote		

F 303 — 8 5M-7-79

PRELIMINARY LIST OF ELECTORS

ELECTIONS CANADA

LISTE PRÉLIMINAIRE DES ÉLECTEURS

160482

This list of qualified electors for the polling division number as set out below was prepared for use at the pending federal election from information obtained at the enumeration and has been certified by the signature(s) below as to completeness and correctness so far as is possible.

La présente constitue la liste des électeurs de la section de vote dont le numéro apparaît plus bas préparée en vue de l'élection fédérale en cours d'après les renseignements recueillis lors du recensement. Le(s) recenseur(s) y a(ont) apposé sa(leur) signature, affirmant que cette liste est aussi complète et exacte que possible.

N°	CHATEAUGUAY		
	BERNARD		
1	Meloche, Diane (F)	224	J6K 1V3
2	Meloche, Michel (M)	224	
3	Hugues, Martin (M)	225	J6K 1V4
4	Hugues, Errin (F)	225	
5	Hugues, Eloise (F)	225	
6	Schoen, Elizabeth (F)	226	J6K 1V3
7	Laberge, Denis (M)	227	J6K 1V4
8	Laberge, Crête (F)	227	
9	O'Donoghue, James (M)	228	J6K 1V3
10	O'Donoghue, Annie (F)	228	
11	Theriault, Martin (M)	229	J6K 1V4
12	Theriault, Alice (F)	229	
13	Leroux, Alain (M)	230	J6K 1V3
14	Leroux, Réal (M)	230	
15	Lajeunesse, Edouard (M)	231	J6K 1V4
16	Lajeunesse, Pierrette (F)	231	
17	Aquin, Diane (F)	232	J6K 1V3
18	Aquin, Pierre (M)	232	
19	Vachon, Rose de Lima (F)	233	J6K 1V4
20	Vachon, Luc (M)	233	
21	Vachon, Yves (M)	233	
22	Vachon, Lucie (F)	233	
23	Vachon, Gisèle (F)	233	
24	Vachon, Florian (M)	233	
25	Kidd, Colin (M)	234	J6K 1V3
26	Kidd, Patricia (F)	234	
27	Kidd, Normand (M)	234	
28	Levesque, Murielle (F)	235	J6K 1V4
29	Levesque, Omer (M)	235	
30	Plourde, Serge (M)	236	J6K 1V3
31	Plourde, Manon (F)	236	
32	Bouloy, Louis (M)	237	J6K 1V4
33	Bouloy, Jeannine (F)	237	
34	Quinn, Emmett (M)	238	J6K 1V3
35	Quinn, Rita (F)	238	
36	Yorke, Ernest (M)	239	J6K 1V4
37	Yorke, Judith (F)	239	
38	Gagnon, Paul (M)	240	J6K 1V3
39	Lemieux, Richard (M)	241	J6K 1V4
40	Lemieux, Line (F)	241	
41	Lemieux, Roger (M)	241	
42	Lemieux, Cécile (F)	241	
43	St-Jean, Yves (M)	242	J6K 1V3
44	St-Jean, Françoise (F)	242	
45	Cyr, Jean (M)	243	J6K 1V4
46	Cyr, Henriette (F)	243	
47	Cyr, Redgie (M)	243	
48	Lemay, Marcel (M)	244	J6K 1V3
49	Labrie, Yvette (F)	244	
50	Labrie, Wilfrid (M)	244	
51	Zarboni, Steven (M)	245	J6K 1V4
52	Zarboni, Phyllis (F)	245	
53	Zarboni, Raphael (M)	245	
54	Readon, QUIntin (M)	246	J6K 1V3
55	Readon, Lucie (F)	246	
56	Faria, Joséphine (F)	247	J6K 1V4
57	Faria, Denise (F)	247	
58	Faria, Julie (F)	247	
59	Faria, Réginald (M)	247	
60	Murphy, Sheila (F)	248	J6K 1V3
61	Murphy, Gordon (M)	248	J6K 1V3
62	Kecskemeti, Iren (F)	249	J6K 1V4
63	Kecskemeti, Giula (M)	249	
64	Joerger, Denise (F)	250	J6K 1V3
65	Joerger, Eric (M)	250	
66	St-Pierre, Gilles (M)	251	J6K 1V4
67	Roberge, Gisèle (F)	251	
68	Mulhearn, Brenda (F)	252	J6K 1V3
69	Mulhearn, Brian (M)	252	
70	St-Germain, Monique (F)	254	
71	St-Germain, Réjean (M)	254	
72	Héroux, Yves, (M)	255	J6K 1V4
73	David, Louise (F)	255	
74	Smith, Claude-Jude (M)	256	J6K 1V3
75	Mandenice Smith, Linda (F)	256	
76	Mc Cann, Michel (M)	258	
77	Mc Cann, Francine (F)	258	
78	Mc Cann, Roland (M)	258	
79	Mc Cann, Jeanne (F)	258	
80	Wallace, Nicole (F)	259	J6K 1V4
81	Wallace, Daniel (M)	259	
82	Bouchard, Réjean (M)	261	
	COTE		
83	Thibodeau, Gaétane (F)	1	J6K 2W2
84	Thibodeau, Robert (M)	1	
85	Mercier, Maurice (M)	3	
86	Mercier, Claire (F)	3	
87	Doucette, Judith (F)	4	J6K 2W8
88	DOucette, Adrien (M)	4	
89	St-Hilaire, Lyette (F)	6	
90	St-Hilaire, Luc (M)	6	
91	St-Hilaire, Claudette (F)	6	
92	St-Hilaire, Gaston (M)	6	
93	Yeudall, Géraldine (F)	7	J6K 2W9
94	Yeudall, William (M)	7	
95	Guertin, Fernand (M)	8	K6K 2W8
96	Guertin, Suzanne (F)	8	
97	Dionne, Gisèle (F)	10	
98	Dionne, Yvon (M)	10	
99	Girard, Georges (M)	12	
100	Girard, Yolande (F)	12	
101	Girard, Sylvain (M)	12	
102	Paradis, Brigitte (F)	12	
	DE GAULLE		
103	Quenneville, Benoit (M)	2	J6K 2T8
104	Quenneville, Manon (F)	2	
105	Quenneville, Sylvain (M)	2	
106	Quenneville, Marthe (F)	2	
107	Quenneville, André (M)	2	
108	Boivert, Fleurette (F)	3	J6K 2T8
109	Boivert, Jean (M)	3	
110	White, Garnet (M)	4	J6K 2T8
111	White, Jean (F)	4	
112	Humphrys, John (M)	10	J6K 2V1
113	Humphrys, Helen (F)	10	
114	Séguin, Normand (M)	12	
115	Séguin, Dianne (F)	12	
116	Lapierre, Roger (M)	14	

RURAL/RURALE — N° — page N° of/de — polling division section de vote

electoral district/circonscription: CHATEAUGUAY

certified certifié — signature(s)-enumerator(s) / signature(s)-recenseur(s)

URBAN/URBAINE — N° 23 — page N° 1 of/de 3 — polling division section de vote

160483

F 303 PRELIMINARY LIST OF ELECTORS

8.5M-7-79

ELECTIONS CANADA

LISTE PRÉLIMINAIRE DES ÉLECTEURS

This list of qualified electors for the polling division number as set out below was prepared for use at the pending federal election from information obtained at the enumeration and has been certified by the signature(s) below as to completeness and correctness so far as is possible.

La présente constitue la liste des électeurs de la section de vote dont le numéro apparaît plus bas préparée en vue de l'élection fédérale en cours d'après les renseignements recueillis lors du recensement. Le(s) recenseur(s) y a(ont) apposé sa(leur) signature, affirmant que cette liste est aussi complète et exacte que possible.

N°				N°			
	DE GAULLE			174	Mc Aulay, Bernard (M)	74	J6K 1R2
				175	Gamelin, Marcel (M)	75	J6K 1R1
117	Lapierre, Monique (F)	14	J6K 2V1	176	Gamelin, Huguette (F)	75	
118	Lapierre, Bruno (M)	14		177	Gamelin, Michel (M)	75	
119	Laramée, Germain (M)	16		178	Vaillancourt, Gaston (M)	77	
120	Laramée, Eliane (F)	16		179	Vaillancourt, Claire (F)	77	
				180	Vaillancourt, Lucie (F)	77	
	DU PARC			181	Vaillancourt, Monique (F)	77	
121	Legault, Robert (M)	50	J6K 1P9		SUNSET		
122	Legault, Louis (M)	50					
123	Goyette, Gérard (M)	51	J6K 1R1	182	Pugh, Kennett (M)	46	J6K 1T5
124	Goyette, Thérèse (F)	51		183	Pugh, Thérèsa (F)	46	
125	Goyette, Bruno (M)	51		184	Pugh, Evelyn (F)	46	
126	Bélec, Louise (F)	52	J6K 1P9	185	Pagé, Serge (M)	48	
127	Bélec, Pierre (M)	52		186	Pagé, Luc (M)	48	
128	Poirier, Albert (M)	53	J6K 1R1	187	Pagé, Thérèse (F)	48	
129	Poirier, Fernande (F)	53		188	Pagé, Rémi (M)	48	
130	Poirier, Alain (M)	53		189	Findlay, Hazel (F)	50	
131	Gallant, Elton (M)	54	J6K 1P9	190	Lefebvre, Anne-Claire (F)	51	J6K 1T6
132	Gallant, Jean (F)	54		191	Lefebvre, Marc (M)	51	
133	Charlebois, Georgine (F)	55	J6K 1R1	192	Lefebvre, Yves (M)	51	
134	Mansell, Howard (M)	56	J6K 1P9	193	Lefebvre, Claire (F)	51	
135	Mansell, Margaret (F)	56		194	Lefebvre, Camille (M)	51	
136	Muise, Herbert (M)	56		195	Lafontaine, Marcelle (F)	52	J6K 1T5
137	Muise, Arlene (F)	56		196	Lafontaine, Roméo (M)	52	
138	Patenaude, Michel (M)	57	J6K 1R1	197	Lafontaine, Jacques (M)	52	
139	Patenaude, Diane (F)	57		198	Bruneau, Gertrude (F)	53	J6K 1T6
140	Black, Albert (M)	58	J6K 1P9	199	Bruneau, Jean-Guy (M)	53	
141	Black, Jeannette (F)	58		200	Ménard, Jean-Luc (M)	54	J6K 1T5
142	Black, Carole (F)	58		201	Ménard, Denise (F)	54	
143	Black, Claude (M)	58		202	Lagacé, Marc (M)	55	J6K 1T6
144	Gagnon, Oscar (M)	59	J6K 1R1	203	Lagacé, Marie (F)	55	
145	Gagnon, Béatrice (F)	59		204	Gérard, Daniel (M)	56	J6K 1T5
146	Gagnon, Jean-Yves (M)	59		205	Girard, Normand (M)	56	
147	Mercier, Lucette (F)	60	J6K 1P9	206	Girard, Jeannine (F)	56	
148	Dostvogels, Emile (M)	60		207	Girard, Jean-Guy (M)	56	
149	Yeandel, Bruce (M)	61	J6K 1R1	208	Pelland, André (M)	57	J6K 1T6
150	Yeandel, Janice (F)	61		209	Pelland, Claire (F)	57	
151	Stutt, Ingrid (F)	62	J6K 1P9	210	Girard, Michel (M)	58	J6K 1T5
152	Morson, Steven (M)	62		211	Girard, Johanne (F)	58	
153	Blanchette, Claude (M)	63	J6K 1R1	212	Blanchette, Diane (F)	59	J6K 1T6
154	Roy, Paul (M)	64	J6K 1P9	213	Blanchette, Robert (M)	59	
155	Roy, Paulette (F)	64		214	Blanchette, Carole (F)	59	
156	Roy, Yves (M)	64		215	Blanchette, Emilie (F)	59	
157	Roy, Suzanne (F)	64		216	Blanchette, Gilles (M)	59	
158	Maher, Carmen (F)	65	J6K 1R1	217	Proulx, Claire (F)	60	J6K 1T5
159	Maher, Jacques (M)	65		218	Proulx, Micheline (F)	60	
160	Gervais, Réjean (M)	66	J6K 1P9	219	Zappala, Giuseppe (M)	61	J6K 1T6
161	Gervais, Carmelle (F)	66		220	Zappala, Thérèse (F)	61	
162	Pinet, Jacques (M)	69	J6K 1R1	221	Pratte, Johanne (F)	62	J6K 1T5
163	Pinet, Suzanne (F)	69		222	Pratte, Claude (M)	62	
164	Pinet, André (M)	69		223	Pratte, Paulette (F)	62	
165	Ménard, Julien (M)	70	J6K 1P9	224	Pratte, Jean (M)	62	
166	Ménard, Anita (F)	70		225	Smith, Suzanne (F)	63	J6K 1T6
167	Ménard, Patricia (F)	70		226	Smith, Jeffrey (M)	63	
168	Leclerc, Roland (M)	71	J6K 1R1	227	Bergeron, Donald (M)	64	J6K 1T5
169	Leclerc, Jacqueline (F)	71		228	Bergeron, Réjeanne (F)	64	
170	Mc Hugh, Linda (F)	73		229	Sénécal, Claude (M)	65	J6K 1T6
171	Mc Hugh, Bernard (M)	73		230	Sénécal, Huguette (F)	65	
172	Mc Aulay, Charles (M)	74	J6K 1R2	231	Sénécal, Alain (M)	65	
173	Mc Aulay, Lucie (F)	74		232	Cardinal, René (M)	66	J6K 1T5

RURAL/RURALE		electoral district/circonscription	URBAN/URBAINE	
N°	page N° of/de	CHATEAUGUAY	N°	page N° 2 of/de 3
polling division section de vote		certified signature(s)-enumerator(s) / signature(s)-recenseur(s) certifié	23	polling division section de vote

160484

F 303 **PRELIMINARY LIST OF ELECTORS**

ELECTIONS CANADA

LISTE PRÉLIMINAIRE DES ÉLECTEURS

8.5M-7-79

This list of qualified electors for the polling division number as set out below was prepared for use at the pending federal election from information obtained at the enumeration and has been certified by the signature(s) below as to completeness and correctness so far as is possible.

La présente constitue la liste des électeurs de la section de vote dont le numéro apparaît plus bas préparée en vue de l'élection fédérale en cours d'après les renseignements recueillis lors du recensement. Le(s) recenseur(s) y a(ont) apposé sa(leur) signature, affirmant que cette liste est aussi complète et exacte que possible.

N°				N°
233	Cardinal, Françoise (F)	66	J6K 1T5	
234	Cardinal, Richard (M)	66		
235	Dubuc, Gérard (M)	67	J6K 1T6	
236	Pokutylowicz, Ronald (M)	68	J6K 1T5	
237	Pokutylowicz, Barbara (F)	68		
238	Pokutylowicz, Stan (M)	68		
239	VIncent, Paulette (F)	69	J6K 1T6	
240	VIncent, Chantal (F)	69		
241	Meunier, Marcel (M)	69		
242	Urban, Michel (M)	70	J6K 1T5	
243	Urban, Michel (M)	70		
244	Brais, Yves (M)	72		
245	Brais, Marie-Paule(F)	72		
246	Brais, Johanne (F)	72		
247	Brais, Marc (M)	72		
248	Fleurent, Yves (M)	73	J6K 1T6	
249	Fleurent, Cécile (F)	73		
250	Fleurent, Gisèle (F)	73		
251	Jutras, France (F)	74	J6K 1T5	
252	Jutras, Jacqueline (F)	74		
253	Jutras, ANdré (M)	74		
254	Miller, Peter (M)	76		
255	MIller, Gladis (F)	76		

RURAL/RURALE		electoral district/circonscription	URBAN/URBAINE	
N°	page	CHATEAUGUAY	N°	page
	N° of/de	certified signature(s)-enumerator(s) / signature(s)-recenseur(s)	23	3 of/de 3
polling division section de vote		certifié	polling division section de vote	

F 303 **PRELIMINARY LIST OF ELECTORS**

8.5M-7-79

ELECTIONS CANADA

160485

LISTE PRÉLIMINAIRE DES ÉLECTEURS

This list of qualified electors for the polling division number as set out below was prepared for use at the pending federal election from information obtained at the enumeration and has been certified by the signature(s) below as to completeness and correctness so far as is possible.

La présente constitue la liste des électeurs de la section de vote dont le numéro apparaît plus bas préparée en vue de l'élection fédérale en cours d'après les renseignements recueillis lors du recensement. Le(s) recenseur(s) y a(ont) apposé sa(leur) signature, affirmant que cette liste est aussi complète et exacte que possible.

N°	CHATEAUGUAY			N°			
	Boul. INDUSTRIEL						
1	Cere,Armand (M)	278	J6J 4Z2	59	Rousseau,Erik (M)	133	
2	Cere,Thérèse (F)	278		60	Rousseau,Francois (M)	133	
3	Coulombe,Jeanne D'Arc (F)	278A	J6J 4Z2	61	Hamfelt,Lillian (F)	134	J6K 1N8
4	St Mars,Lucien (M)	278A		62	Hamfelt,Peter (M)	134	
5	Cere,Pauline (F)	278B	J6J 4Z2	63	Hamfelt,Kurt (M)	134	
6	Cere,Richard (M)	278B		64	Brown,Lise (M)	135	J6K 1N9
7	Gorry Colpron,Chantal (F)	295	J6J 4Z6	65	Brown,Wallace (M)	135	
8	Gorry,Michel (M)	295		66	Brown,Caroline (F)	135	
9	Colpron,Angéline (F)	297	J6J 4Z6	67	Howard,Edward (M)	136	J6K 1N8
10	Colpron,Rolland (M)	297		68	Howard,Dorothy (F)	136	
11	Colpron,Sylvain (M)	297		69	Gauthier,Denise (F)	137	J6K 1N9
12	Dorais,Emile (M)	301	J6J 4Z6	70	Gauthier,Robert (M)	137	
13	Bourget,Gisèle (F)	305	J6J 4Z6	71	Corbeil,Alain (M)	138	J6K 1N8
14	Bourget,Simone (F)	305		72	Duguay Corbeil,Michelle (F)	138	
15	Bourget,Ovide (M)	305		73	Rivard,Nicole (F)	139	J6K 1N9
				74	Desmarais,André (M)	139	
	LEONARD			75	Rivard,Yves Claude (M)	139	
				76	Rivard,Fleru-Ange (F)	139	
16	Plamondon,André (M)	112	J6K 1N8	77	Bissonnette,Pierre (M)	140	J6K 1N8
17	Couturier,Ginette (F)	112		78	Bissonnette,Jean Yves (M)	140	
18	Plamondon,Gaston (M)	112		79	Bissonnette,Marcel (M)	140	
19	Proulx,Gisèle (F)	114	J6K 1N8	80	Bissonnette,Noella (F)	140	
20	Proulx,Guylaine (F)	114		81	Bissonnette,Guy (M)	140	
21	Proulx,Bertrand (M)	114		82	Dulude,Jean-Pierre (M)	141	J6K 1N9
22	Daoust,Onill (M)	116	J6K 1N8	83	Lacoste,Hélène (F)	141	
23	Daoust,Colette (F)	116		84	Lambert,Normand (M)	142	J6K 1N8
24	Daoust,Marco (M)	116		85	Lambert,Ginette (F)	142	
25	Deschenes,Lise (F)	118	J6K 1N8	86	Harvey,George (M)	143	J6K 1N9
26	Deschenes,Mario (M)	118		87	Harvey,Cécile (F)	143	
27	Tessier,Christine (F)	120	J6K 1N8	88	Oligny,Fernande (F)	145	J6K 1N9
28	Tessier,Gilles (M)	120		89	Oligny,Roger (M)	145	
29	D'aguilar,Cecil (M)	121	J6K 1N9	90	Oligny,Josée (F)	145	
30	D'Aguilar,Melicent (F)	121		91	Arnould,Aimé (M)	146	J6K 1P1
31	Legault,Thérèse (F)	122	J6K 1N8	92	Arnould,Monique (F)	146	
32	Legault,Nathalie (F)	122		93	Arnould,Marie-Thérèse (F)	146	
33	Brisebois,Thérèse (F)	123	J6K 1N9	94	David,Michel (M)	146	
34	Lefebvre,Laurea (F)	124	J6K 1N8	95	Pigeon,Claude (M)	147	J6K 1N9
35	Lefebvre,Paul-Emile (M)	124		96	Pigeon,Michèle (F)	147	
36	Lefebvre,Louise (F)	124		97	Bednarchuk,Stephania (F)	148	J6K 1P1
37	Lefebvre,Jean (M)	124		98	Bednarchuk,Anthony (M)	148	
38	Gougeon,Jacques (M)	125	J6K 1N9	99	Richer,Robert (M)	149	J6K 1N9
39	Gougeon,Pierrette (F)	125		100	Richer,Claudette (F)	149	
40	Gougeon,Sylvie (F)	125		101	Richer,Pierre (M)	149	
41	Clément,Laurette (F)	126	J6K 1N8	102	Mainvill,Serge (M)	150	J6K 1P1
42	Clément,Ligori (M)	126		103	Mainville,Jean-Jacques (M)	150	
43	Renzo,Alain (M)	127	J6K 1N9	104	Mainville,Richard (M)	150	
44	Renzp,Denis (M)	127		105	Mainville,Thérèse (F)	150	
45	Renzo,Diane (F)	127		106	Lussier,Ernest (M)	151	J6K 1N9
46	Hepworth,Anne (F)	128	J6K 1N8	107	Lussier,Eveline (F)	151	
47	Hepworth,Clifton (M)	128		108	Walsh,Winnifred (F)	152	J6K 1P1
48	Hepworth,Marion (F)	128		109	Walsh,John (M)	152	
49	Hepworth,David (M)	128		110	Tessier,Marc (M)	153	J6K 1N9
50	Vienneau,Albert (M)	129	J6K 1N9	111	Tessier,Claudette (F)	153	
51	Vienneau,Claudette (F)	129		112	Porter,Kathleen (F)	154	J6K 1P1
52	Vaillancourt,André (M)	130	J6K 1N8	113	Porter,Eligin (M)	154	
53	Vaillancourt,Mireille (F)	130		114	Glavas,Henriette (F)	155	J6K 1N9
54	Coyle,Dorothy (F)	131	J6K 1N9	115	Primeau,Ginette (F)	157	J6K 1N9
55	Coyle,James (M)	131		116	Sauve,Marc (M)	157	
56	St Pierre,Sylvio (M)	132	J6K 1N8				
57	St Pierre,Margot (F)	132					
58	Rousseau,Armand (M)	133	J6K 1N9				

RURAL/RURALE		electoral district/circonscription	URBAN/URBAINE	
N° —	page	CHATEAUGUAY	N° 24	page
	N° of/de	certified signature(s)-enumerator(s) / signature(s)-recenseur(s)		N° 1 of/de 3
polling division section de vote		Josie Faria Nicole Bourget		polling division section de vote

160486

F 303 **PRELIMINARY LIST OF ELECTORS**

8.5M-7-79

ELECTIONS CANADA

LISTE PRÉLIMINAIRE DES ÉLECTEURS

This list of qualified electors for the polling division number as set out below was prepared for use at the pending federal election from information obtained at the enumeration and has been certified by the signature(s) below as to completeness and correctness so far as is possible.

La présente constitue la liste des électeurs de la section de vote dont le numéro apparaît plus bas préparée en vue de l'élection fédérale en cours d'après les renseignements recueillis lors du recensement. Le(s) recenseur(s) y a(ont) apposé sa(leur) signature, affirmant que cette liste est aussi complète et exacte que possible.

N°	MORIN			N°			
117	Boulay,Jean-Maurice (M)	114	J6K 1T7	178	Letellier,Madeleine (F)	146	J6K 1T7
118	Boulay,Simone (F)	114		179	Rivard,Therese (F)	147	J6K 1T9
119	Boisvert,Sylvia (F)	116	J6K 1T7	180	Gervais,Paul-Andre (M)	147	
120	Lafalize,Aimé (M)	116		181	Massel,Lisa (F)	148	J6K 1T7
121	Hamilton,Denis (M)	118	J6K 1T7	182	Massel,Peterr(M)	148	
122	Hamilton,Jacqueline (F)	118		183	Massel,Elizabeth (F)	148	
123	Volikakis,Carl (M)	119	J6K 1T8	184	McIntosh,Monique (F)	149	J6K 1T9
124	Volikakis,Nick (M)	119		185	McIntosh,Angus (M)	149	
125	Volikakis,Denise (F)	119		186	Gould,William Ronald (M)	150	J6K 1T7
126	Remington,Ann (F)	120	J6K 1T7	187	Gould,Anne (F)	150	
127	Green,René (M)	121	J6K 1T8	188	Gould,Deneen (F)	150	
128	Green,Jacques (M)	121		189	Hoare,Hazel (F)	151	J6K 1T9
129	Carroll,Scott (M)	122	J6K 1T7	190	Hoare,Fred (M)	151	
130	Carroll,Robert (M)	122		191	Laplante,Guy (M)	152	J6K 1T7
131	Carroll,Beverly (F)	122		192	Laplante,Maurice (M)	152	
132	Brizé,Nathalie (F)	123	J6K 1T8	193	Laplante,Linda (F)	152	
133	Chagnon,France (F)	124	J6K 1T7	194	Laplante,Claude (M)	152	
134	Chagnon,Laurent (M)	124		195	Laplante,Edna (F)	152	
135	Chagnon,Marie-Laure (F)	124		196	Gemmel,Leslie (F)	153	J6K 1T9
136	Lawrence,Aurthurline (F)	125	J6K 1T8	197	Gemmel,Erniest (M)	153	
137	Thornhill,Uriel (F)	125		198	Gemmel,Leslie (F)	153	
138	Tardif,Gisèle (F)	126	J6K 1T7	199	Gemmel,Rosalia (F)	153	
139	Tremblay,Roger (M)	126		200	Pergallino,Jean (M)	154	J6K 1T7
140	Tardif,Bertrand (M)	126		201	Pergallino,Marjolaine (F)	154	
141	Perras,Michel (M)	127	J6K 1T8	202	Poitras,Claire (F)	156	J6K 1T7
142	Perras,Nicole (F)	127		203	Poitras,Yvon (M)	156	
143	Brosseau,Serge (M)	128	J6K 1T7	204	Cousineau,Mary (F)	158	J6K 1T7
144	Brosseau,Robert (M)	128		205	Cousineau,Roger (M)	158	
145	Brosseau,Lise (F)	128		206	Gascon,Yves (M)	159	J6K 1T9
146	Desjarlais,Claude (M)	129	J6K 1T8	207	Gascon,Valérie (F)	159	
147	Desjarlais,Marie (F)	129		208	Meehan,Brenda (F)	160	J6K 1T7
148	Finnie,Daria (F)	130	J6K 1T7	209	Meehan,Scott (M)	160	
149	Finnie,Keith (M)	130		210	Meehan,Donald (M)	160	
150	Taylor,Debbie (F)	131	J6K 1T8	211	Blondeau,Rita (F)	162	J6K 1T7
151	Taylor,Bruce (M)	131		212	Dubé,Jacques (M)	164	J6K 1T7
152	Caissie,Aline (F)	132	J6K 1T7	213	Dubé,Chantal (F)	164	
153	Caissie,Raymond (M)	132		214	Loiselle,Raymonde (F)	165	J6K 1T9
154	Caissie,Edgar (M)	132		215	Loiselle,Sophie (F)	165	
155	Nagy,Marjorie (F)	133	J6K 1T8	216	Loiselle,Roger (M)	165	
156	Nagy,Joseph (M)	133		217	Hébert,Luc (M)	166	J6K 1T7
157	Higgins,Ronald (M)	134	J6K 1T7	218	Lord,Danielle (F)	166	
158	Higgins,Hazel (F)	134		219	Lemay,Mireille (F)	168	J6K 1T7
159	Latreille,Lucille (F)	135	J6k 1T8	220	Leblanc,Lise (F)	170	J6K 1T7
160	Latreille,Bernard (M)	135		221	Plante,Andre (M)	172	J6K 1T7
161	Joyal,Robert (M)	136	J6K 1T7	222	Jenneau,Eliette (F)	172	
162	Joyal,Suzanne (F)	136		223	Piché,Claude (M)	174	J6K 1T7
163	Meguerian,Maureen (F)	138	J6K 1T7	224	Dumont,Lise (F)	174	
164	Meguerian,Yeghia (M)	138		225	Messmer,Denise (F)	176	J6K 1T7
165	Chenier,Gaetan (M)	139	J6K 1T8	226	Dumouchel,Luc (M)	176	
166	Bennett,Jean (F)	140	J6K 1T7		Ste-MARGUERITE (Boul.)		
167	Bennett,Edward (M)	140		227	StAmour,Lucille (F)	80	J6K 1M6
168	Bolduc,Réjean (M)	141	J6K 1T8	228	StAmour,Yves (M)	80	
169	Bolduc,Louise (F)	141		229	Lacelle,Jacques (M)	82	J6K 1M6
170	Rheaume,Claire (F)	142	J6K 1T7	230	Leblanc,Joanne (F)	82	
171	Rheaume,Robert (M)	142		231	Paquette,Colette (F)	84	J6K 1M6
172	Ishmael,Intees (M)	143	J6K 1T8	232	Paquette,Claude (M)	84	
173	Ishmael,Micheline (F)	143		233	Deguire,Hélène (F)	104	J6K 1M6
174	Weremko,Halina (F)	144	J6K 1T7	234	Deguire,Robert (M)	104	
175	Weremko,Christopher (M)	144		235	Lachance,Julie (F)	106	J6K 1M6
176	Jourdain,Phyllis (F)	145	J6K 1T9	236	Lachance,Carole (F)	106	
177	Jourdain,Gérard (M)	145		237	Lachance,Allan (M)	106	

RURAL/RURALE

N° | page | N° | of/de

polling division / section de vote

electoral district/circonscription: CHATEAUGUAY

certified / certifié — signature(s)-enumerator(s) / signature(s)-recenseur(s): Josie Faria — Nicole Gervais

URBAN/URBAINE

N° 24 | page N° 2 | of/de 3

polling division / section de vote

160487

F 303 **PRELIMINARY LIST OF ELECTORS**

ELECTIONS CANADA

LISTE PRÉLIMINAIRE DES ÉLECTEURS

85M-7-79

This list of qualified electors for the polling division number as set out below was prepared for use at the pending federal election from information obtained at the enumeration and has been certified by the signature(s) below as to completeness and correctness so far as is possible.

La présente constitue la liste des électeurs de la section de vote dont le numéro apparaît plus bas préparée en vue de l'élection fédérale en cours d'après les renseignements recueillis lors du recensement. Le(s) recenseur(s) y a(ont) apposé sa(leur) signature, affirmant que cette liste est aussi complète et exacte que possible.

N°				N°
238	Hudon,Marc (M)	108	J6K 1M6	
239	Hudon,Rejeanne (F)	108		
240	Pineault,Aline (F)	110	J6K 1M6	
241	Pineault,Leopold (M)	110		
242	Ortuso,Therese (F)	112	J6K 1M6	
243	Ortuso,Jean (M)	112		
244	Gebremedhin,Eyassu (M)	114	J6K 1M6	
245	Tedeschi,Sina (F)	118	J6K 1M6	
246	Tedeschi,Louisa (F)	118		
247	Laurin,Isaline (F)	126	J6K 1M8	
248	Laurin,Emilien (M)	126		
249	Remacle,Nelly (F)	128	J6K 1M8	
250	Remacle,Francoise (F)	128		
251	Remacle,Jacqueline (F)	128		
252	Maduro,Hohn (M)	132	J6K 1M8	
253	Maduro,Joan (F)	132		
254	Maduro,Austiniano (M)	132		
255	Landry,Jacques (M)	134	J6K 1M8	
256	Benjamin,Carole (F)	138	J6K 1M8	
257	Hicks,Alice (F)	140	J6K 1M8	
258	Hicks,Eunice (F)	140		
259	Lebreux,Gerard (M)	142	J6K 1M8	
260	Dube,Simone (F)	142		
261	Wilkie,Kenneth (M)	144	J6K 1M8	
262	Wilkie,Shirley (F)	144		
263	Wilkie,Joann (F)	144		
264	Galarneau,Helene (F)	146	J6K 1M8	
265	Roach,Michael (M)	146		
266	Delorme,Gerald (M)	148	J6K 1M8	
267	Delorme,Claudine (F)	148		
268	Coletta,Nick (M)	150	J6K 1M8	
269	Coletta,Lise (F)	150		
270	Guertin,Peter (M)	152	J6K 1M8	
271	Guertin,Elizabeth (F)	152		
272	Champagne,Pierre (M)	154	J6K 1M8	
273	Bourcier,Maryse (F)	154		
274	Boucher,Micheline (F)	156	J6K 1M8	
275	Boucher,Philippe (M)	156		
276	Timbro,Andre (M)	158	J6K 1M8	
277	Timbro,Violaine (F)	158		
278	Cote,Jean-Pierre (M)	160	J6K 1M8	
279	Cote,Madeleine (F)	160		
280	Fairbanks,George (M)	162	J6K 1M8	
281	Mingo,Patricia (F)	162		
282	Mingo,Charles (M)	162		
283	Mingo,Tyrone (M)	162		
284	McCully,Grace (F)	162		

RURAL/RURALE			electoral district/circonscription	URBAN/URBAINE		
N°	page		CHATEAUGUAY	N°	page	
	N°	of/de	certified / certifié — signature(s)-enumerator(s) / signature(s)-recenseur(s)	24	N° 3	of/de 3
polling division / section de vote				polling division / section de vote		

160488

F 303 **PRELIMINARY LIST OF ELECTORS**

ELECTIONS CANADA

LISTE PRÉLIMINAIRE DES ÉLECTEURS

8.5M-7-79

This list of qualified electors for the polling division number as set out below was prepared for use at the pending federal election from information obtained at the enumeration and has been certified by the signature(s) below as to completeness and correctness so far as is possible.

La présente constitue la liste des électeurs de la section de vote dont le numéro apparaît plus bas préparée en vue de l'élection fédérale en cours d'après les renseignements recueillis lors du recensement. Le(s) recenseur(s) y a(ont) apposé sa(leur) signature, affirmant que cette liste est aussi complète et exacte que possible.

N°	Châteauguay		
	136 DE BRUXELLES		J6K1L5
1	Hoge, Yves (M)	Apt.	1
2	Journault, Carole (F)	Apt.	1
3	Quintal, Léopold (M)	Apt.	2
4	Quintal, Jeanne D'arc (F)	Apt.	2
5	Charette, Robert (M)	Apt.	3
6	Mallet, Rita (F)	Apt.	3
7	Levac, Pierre (M)	Apt.	4
8	Bradshaw, Laurie Kim (F)	Apt.	4
9	Gosselin, Adrienne (F)	Apt.	5
10	Turcotte, Michel (M)	Apt.	6
11	Pelletier, Line (F)	Apt.	6
	138 DE BRUXELLES		J6K1L5
12	Lavigne, Gisèle (F)	Apt.	3
13	Lavigne, Bernard (M)	Apt.	3
14	Thibert, Jean (M)	Apt.	5
15	Thibert, Jacinthe (F)	Apt.	5
16	Dessureault, Daniel (M)	Apt.	6
17	Ménard, Lyne (F)	Apt.	6
	139 DE BRUXELLES		J6K1L6
18	Côté, Richard (M)	Apt.	1
19	Côté, Ginette (F)	Apt.	1
20	Wilkie, Russel (M)	Apt.	2
21	Wilkie, Crystal (F)	Apt.	2
22	Mayo, Tania (F)	Apt.	2
23	Taylor, George (M)	Apt.	3
24	Taylor, Janet (F)	Apt.	3
25	Carrier, Victor (M)	Apt.	4
26	Carrier, Martine (F)	Apt.	4
27	Moderie, Huguette (F)	Apt.	5
28	Leboeuf, Pierre (M)	Apt.	6
29	Lafranchise, Lucie (F)	Apt.	6
	141 DE BRUXELLES		J6K1L6
30	Hardy, Daniel (M)	Apt.	1
31	Murphy, Daniel (M)	Apt.	1
32	Scanlan, Collin (F)	Apt.	2
33	Beaulieu, Marcel (M)	Apt.	4
34	Beaulieu, Rollande (F)	Apt.	4
35	Palmer, Craig (M)	Apt.	5
36	Palmer, Géraldine (F)	Apt.	5
37	Savoy, Keith (M)	Apt.	6
38	Savoy, Linda(F)	Apt.	6
39	Thibeault, William (M)	142	J6K1L5
40	Hank, Patricia (F)	142	
41	Snair, Bruce (M)	144	J6K1L5
42	Snair, Roxanna (F)	144	
43	Paquette, Yvon (M)	146	J6K1L5
44	Décarie, Diane (F)	146	

N°			
45	Perry, David (M)	148	J6K1L5
46	Perry, William (M)	148	
47	Perry, Constance (F)	148	
48	Bureau, Jean-Guy (M)	150	J6K1L5
49	Roberge, Chantal (F)	150	
50	Estimable, Ronald (M)	153	J6K1L6
51	Estimable, Anita (F)	153	
52	Duvalsaint, J. Michel (M)	153	
53	Duvalsaint, Marcelle (F)	153	
54	Lemay, Gilles (M)	154	J6K1L5
55	Lemay, Ginette (F)	154	
56	Codabaccus, Goulam (M)	155	J6K1L6
57	Dubois, Nicole (F)	155	
58	Thibault, François (M)	156	J6K1L5
59	Thibault, Antoinette (F)	156	
60	Canty, Robert (M)	157	J6K1L6
61	Canty, Donna (F)	157	
62	O'Sullivan, Daniel (M)	158	J6K1L5
63	O'Sullivan, Susan (F)	158	
64	Kensley, Kevin (M)	158	
65	Quintal, Réal (M)	159	J6K1L6
66	Quintal, Lise (F)	159	
67	Rainville, Claude (M)	160	J6K1L5
68	Rainville, Ghislaine (F)	160	
69	Chagnon, Maurice (M)	161	J6K1L6
70	Chagnon, Claudine (F)	161	
71	Lalonde, Claude (M)	162	J6K1L5
72	Lalonde, Michelle (F)	162	
73	Dufresne, Mark (M)	163	J6K1L6
74	Dufresne, Francine (F)	163	
75	Boucher, Mario (M)	164	J6K1L5
76	Boucher, Debie (F)	164	
77	Morisset, Jacques (M)	166	J6K1L5
78	Morisset, Carole (F)	166	
79	Bell, Charles-Vernon(M)	168	J6K1L5
80	Bell, Gloria (F)	168	
81	Petelle, Jacques (M)	170	J6K1L5
82	Petelle, Sandra (F)	170	
83	Massel, Alan (M)	172	J6K1L5
84	Massel, Karen (F)	172	
85	Massel, Tracy (F)	172	
86	Massel, Alan jr. (M)	172	
87	Lavoie, Bernard (M)	174	J6K1L5
88	Larivière, Michelle(F)	174	
89	Gauthier, Gilles (M)	176	J6K1L5
90	Gauthier, Danielle (F)	176	
91	Robert, André (M)	181	J6K1L6
92	Robert, Francine (F)	181	
93	Tessier, Michel (M)	183	J6K1L6
94	Tessier, Louise (F)	183	
95	Boyer, Mario (M)	185	J6K1L6
96	Poissant, Diane (F)	185	
97	Campbell, Kenneth (M)	187	J6K1L6
98	Campbell, Bonnie (F)	187	

RURAL/RURALE — N° — page — N° — of/de — polling division / section de vote

electoral district/circonscription: Châteauguay

certified / certifié — signature(s)-enumerator(s) / signature(s)-recenseur(s): Diane Parent | Sylvia Villeneuve

URBAN/URBAINE — N° 25 — page N° 1 of/de 3 — polling division / section de vote

F 303 — 8 5M-7-79

PRELIMINARY LIST OF ELECTORS

ELECTIONS CANADA

LISTE PRÉLIMINAIRE DES ÉLECTEURS

160489

This list of qualified electors for the polling division number as set out below was prepared for use at the pending federal election from information obtained at the enumeration and has been certified by the signature(s) below as to completeness and correctness so far as is possible.

La présente constitue la liste des électeurs de la section de vote dont le numéro apparaît plus bas préparée en vue de l'élection fédérale en cours d'après les renseignements recueillis lors du recensement. Le(s) recenseur(s) y a(ont) apposé sa(leur) signature, affirmant que cette liste est aussi complète et exacte que possible.

N°				
	FOURNIER			
99	Gingras, Aimé (M)	2	J6K2T6	
100	Gingras, Adrienne (F)	2		
101	Scandella, Ulisse (M)	3	J6K2T7	
102	Scandella, Imes (F)	3		
103	Scandella, Denis (M)	3		
104	Scandella, Mario (M)	3		
105	Renaud, Jules (M)	4	J6K2T6	
106	Renaud, Murielle (F)	4		
	(boul.) INDUSTRIEL (Blvd.)		J6J4Z2	
107	Turchetta, Angelo (M)	144		
108	Poirier, Manon (F)	144		
109	Poirier, Monique (F)	144		
110	Harton, Pierre-Paul (M)	240		
111	Castonguay, Manon (F)	240		
112	Brault, Gaston (M)	258		
113	Brault, Thérèse (F)	258		
114	Brault, Cécile (F)	263		
	LARAMEE			
115	Villemure, André (M)	65	J6K1L3	
116	Villemure, Lise (F)	65		
117	Villemure, Sylvie (F)	65		
118	Doucet, Réginald (M)	68	J6K1L2	
119	Doucet, Marcelle (F)	68		
120	Brodeur, Yvan (M)	70	J6K1L2	
121	Brodeur, Jovette (F)	70		
122	Brodeur, Benoît (M)	70		
123	Barrette, Daniel (M)	71	J6K1L3	
124	Barrette, Johanne (F)	71		
125	Saumur, Fernand (M)	72	J6K1L2	
126	Saumur, Yvette (F)	72		
127	Jérôme, Jean-Guy (M)	72		
128	Jérôme, Micheline (F)	72		
129	Jérôme, Sylvie (F)	72		
130	Jérôme, Luc (M)	72		
131	Campeau, Léo (M)	73	J6K1L3	
132	Campeau, Thérèse (F)	73		
133	Deschamps, Aimé (M)	74	J6K1L2	
134	Deschamps, Aline (F)	74		
135	Deschamps, Martine (F)	74		
136	Vaillancourt, Serge (M)	75	J6K1L3	
137	Vaillancourt, Micheline (F)	75		
138	Tremblay, Bernard (M)	76	J6K1L2	
139	Tremblay, Lise (F)	76		
140	Tremblay, Daniel (M)	76		
141	Lussier, Gilles (M)	77	J6K1L3	
142	Lussier, Johanne (F)	77		
143	Labelle, Jean-Pierre (M)	78	J6K1L2	
144	Labelle, Donna (F)	78		
145	Orsini, Sestilio (M)	80	J6K1L2	
146	Orsini, Maria (F)	80		
147	Orsini, Bruno (M)	80		
148	Orsini, Barbara (F)	80		
149	Greenland, Daniel (M)	81	J6K1L3	
150	Greenland, Chantal (F)	81		
151	Chevalier, Claude (M)	82	J6K1L2	
152	Chevalier, Adélina (F)	82		
153	St-Onge, Claude (M)	83	J6K1L3	
154	St-Onge, Rita (F)	83		
155	St-Onge, Linda (F)	83		
156	St-Onge, Robert (M)	83		
157	Tedeschi, Giulio (M)	84	J6K1L2	
158	Tedeschi, Rita (F)	84		
159	Balladur, Raymond (M)	85	J6K1L3	
160	Bouchard, André (M)	86	J6K1L2	
161	Bouchard, Ginette (F)	86		
162	Bouchard, Normand (M)	86		
163	Labelle, Yvon (M)	88	J6K1L2	
164	Labelle, Monique (F)	88		
165	Vigneault, Egide (M)	90	J6K1L2	
166	Vigneault, Madeleine (F)	90		
167	Huot, Joseph (M)	98	J6K1L4	
168	Huot, Anne-Marie (F)	98		
169	Silvano, Giovanni (M)	100	J6K1L4	
170	Silvano, Lucia (F)	100		
171	Larouche, Mario (M)	102	J6K1L4	
172	Larouche, Ginette (F)	102		
173	Lafrance, Paulin (M)	104	J6K1L4	
174	Lafrance, Cécile (F)	104		
175	Lafrance, Mario (M)	104		
176	Timmler, Hermann (M)	106	J6K1L4	
177	Timmler, Laurence (F)	106		
178	Timmler, Stephan (M)	106		
179	Timmler, Christa (F)	106		
180	Timmler, Marisa (F)	106		
181	Lebrasseur, Lionel (M)	108	J6K1L4	
182	Lebrasseur, Janine (F)	108		
183	Lamarche, Odette (F)	110	J6K1L4	
184	Lefebvre, François (M)	110		
185	Bélair, Nola (F)	112	J6K1L4	
186	Baldo, Joyce (F)	114	J6K1L4	
187	Timmoney, Peter (M)	114		
188	Chénier, Serge (M)	116	J6K1L4	
189	Chénier, Francine (F)	116		
	(boul.) STE-MARGUERITE (Blvd.)			
190	Cowie, Ronald (M)	103	J6K1M7	
191	Cowie, Diane (F)	103		
192	Taffari, Maurice (M)	105	J6K1M7	
193	Taffari, Emanuela (F)	105		
194	Poirier, Gilles (M)	107	J6K1M7	
195	Poirier, Marie (F)	107		
196	Arseneau, Béatrice (F)	113	J6K1M7	
197	Taffari, Cesare (M)	115	J6K1M7	
198	Taffari, Pauline (F)	115		
199	Taffari, Flavio (M)	115		

RURAL/RURALE — N° — page — N° — of/de — polling division / section de vote

electoral district/circonscription: Châteauguay

certified / certifié — signature(s)-enumerator(s) / signature(s)-recenseur(s): Diane Parent | Sylvie Hébert

URBAN/URBAINE — N° 25 — page — N° 2 — of/de 3 — polling division / section de vote

160490

F 303 PRELIMINARY LIST OF ELECTORS

85M-7-79

ELECTIONS CANADA

LISTE PRÉLIMINAIRE DES ÉLECTEURS

This list of qualified electors for the polling division number as set out below was prepared for use at the pending federal election from information obtained at the enumeration and has been certified by the signature(s) below as to completeness and correctness so far as is possible.

La présente constitue la liste des électeurs de la section de vote dont le numéro apparaît plus bas préparée en vue de l'élection fédérale en cours d'après les renseignements recueillis lors du recensement. Le(s) recenseur(s) y a(ont) apposé sa(leur) signature, affirmant que cette liste est aussi complète et exacte que possible.

N°				N°
200	Nalbandian, Vahan (M)	117	J6K1M7	
201	Nalbandian, Aram (M)	117		
202	Nalbandian, Gary (M)	117		
203	Nalbandian, Eva (F)	117		
204	Brunori, Emilio (M)	119	J6K1M7	
205	Brunori, Lidia (F)	119		
206	Brunori, Marisa (F)	119		
207	Brunori, Marco (M)	119		
208	Colbert, Claude (M)	133	J6K1M9	
209	Colbert, Mariette (F)	133		
210	Colbert, Sylvain (M)	133		
211	Perpignani, André (M)	135	J6K1M9	
212	Perpignani, Yolande (F)	135		
213	Bastien, Fernand (M)	137	J6K1M9	
214	Bastien, Jocelyne (F)	137		
215	Marleau, André (M)	141	J6K1M9	
216	Marleau, Lucette (F)	141		
217	Gagnon, Paul-Emile (M)	145	J6K1M9	
218	Lavoie, Jocelyne (F)	145		
219	Samson, Roger (M)	147	J6K1M9	
220	Coallier, France (F)	147		
221	Gasse, Daniel (M)	149	J6K1M9	
222	Gasse, Pierrette (F)	149		
223	Dagenais, Alain (M)	151	J6K1M9	
224	Dagenais, Diane (F)	151		
225	Fillion, Michel (M)	153	J6K1M9	
226	Fillion, Lorraine (F)	153		
227	Fillion, Sherry (F)	153		
228	Reeves, Joseph (M)	153		
229	Coulombe, Roger (M)	155	J6K1M9	
230	Coulombe, Angelina (F)	155		
231	Coulombe, Gilles (M)	155		
232	Hughes, Thomas (M)	157	J6K1M9	
233	Hughes, Gail (F)	157		
234	De Sousa, Jean (M)	159	J6K1M9	
235	De Sousa, Maria (F)	159		
236	Bilodeau, Carl (M)	163	J6K1M9	
237	Bilodeau, Monique (F)	163		
238	Daoust, Robert (M)	165	J6K1M9	
239	Daoust, Diane (F)	165		
240	Deschatelets, Alain (M)	167	J6K1M9	
241	Bayard, André (M)	169	J6K1M9	
242	Bayard, Gisèle (F)	169		
243	Auger, Gérard (M)	171	J6K1M9	
244	Auger, Lise (F)	171		
245	Edwards, Susan (F)	173	J6K1M9	
246	Mc Kenna, Dorothy (F)	173		
247	Rouillier, Georges (M)	175	J6K1M9	
248	Rouillier, Lisette (F)	175		
249	Barker Bridgwater, Muriel (F)	177	J6K1M9	
250	Cyr, Henry (M)	179	J6K1M9	
251	Cyr, Gerri (F)	179		

RURAL/RURALE			electoral district/circonscription	URBAN/URBAINE		
N°	page		Châteauguay	N°	page	
	N°	of/de		25	N° 3	of/de 3
polling division section de vote			certified certifié signature(s)-enumerator(s) / signature(s)-recenseur(s) Diane Favreau Sylvie Villeneuve	polling division section de vote		

160491

F 303 **PRELIMINARY LIST OF ELECTORS**

8 5M-7-79

ELECTIONS CANADA

LISTE PRÉLIMINAIRE DES ÉLECTEURS

This list of qualified electors for the polling division number as set out below was prepared for use at the pending federal election from information obtained at the enumeration and has been certified by the signature(s) below as to completeness and correctness so far as is possible.

La présente constitue la liste des électeurs de la section de vote dont le numéro apparaît plus bas préparée en vue de l'élection fédérale en cours d'après les renseignements recueillis lors du recensement. Le(s) recenseur(s) y a(ont) apposé sa(leur) signature, affirmant que cette liste est aussi complète et exacte que possible.

N°	CHATEAUGUAY LARAMEE	N°	LARAMEE
1	LARAMEE ALAIN (M) 2 J6K 1K7	33	JULIEN REAL (M) 14 J6K 1K9
2	LARAMEE HELENE (F) 2 J6K 1K7	34	JULIEN MONIQUE (F) 14 J6K 1K9
3	LARAMEE SYLVAIN (M) 2 J6K 1K7	35	BOURGEOIS ANTONIO (M)15 J6K 1K8
4	COLPRON CAMILLE (M) 2A J6K 1K7	36	BOURGEOIS JEANNE (F) 15 J6K 1K8
5	COLPRON LORRAINE (F) 2A J6K 1K7	37	BOURGEOIS DANIEL (M) 15 J6K 1K8
6	COLPRON MARIO (M) 2A J6K 1K7	38	BOURGEOIS CHANTAL (F) 15 J6K 1K8
7	COUILLARD CAROLE (F) 4 J6K 1K7	39	DORAIS LEOPOLD (M) 16 J6K 1K9
8	VALLERAND YVAN (M) 4 J6K 1K7	40	DORAIS THERESE (F) 16 J6K 1K9
9	BLANCHET CHARLES-EMILE(M)6 J6K 1K7	41	DORAIS CHANTAL (F) 16 J6K 1K9
10	BLANCHET LAURETTE (F) 6 J6K 1K7	42	MORISSETTE JEAN (M) 17 J6K 1K8
11	BOULET MARIE-LOUISE (F) 6 J6K 1K7	43	MORISSETTE SUZANNE (F)17 J6K 1K8
12	OUELLET JOSEPH (M) 8 J6K 1K7	44	LACOMBE ANDRE (M) 17 J6K 1K8
13	OUELLET RITA (F) 8 J6K 1K7	45	LACOMBE CLAIRE (F) 17 J6K 1K8
14	POWELL NORMAND (M) 9 J6K 1K8	46	GREGOIRE MARCEL (M) 18 J6K 1K9
15	POWELL VIOLETTE (F) 9 J6K 1K8	47	GREGOIRE LAURENTIA(F) 18 J6K 1K9
16	WALKLATE DERICK (M) 10 J6K 1K7	48	GREGOIRE HERVE (M) 18 J6K 1K9
17	WALKLATE DIANE (F) 10 J6K 1K7	49	LANGLOIS LIONEL (M) 19 J6K 1K8
18	LEDUC RAYMOND (M) 11 J6K 1K8	50	LANGLOIS JEANNE-D'ARC(F)19 J6K 1K8
19	LEDUC THERESE (F) 11 J6K 1K8	51	LANGLOIS SIMON (M) 19 J6K 1K8
20	LEDUC JACQUES (M) 11 J6K 1K8	52	LANGLOIS ANDRE (M) 19 J6K 1K8
21	LEDUC CLAUDE (M) 11 J6K 1K8	53	BIRON GILBERT SR(M) 21 J6K 1K8
22	LEDUC ALINE (F) 11 J6K 1K8	54	BIRON MARIE REINE(F) 21 J6K 1K8
23	BELAIR ROGER (M) 11A J6K 1K8	55	MAHER YVANHOE (M) 22 J6K 1K9
24	BELAIR LAURAINE (F) 11A J6K 1K8	56	MAHER THERESE (F) 22 J6K 1K9
25	HAPETIAN GEORGES(M) 12 J6K 1K9	57	MAHER CAROLE (F) 22 J6K 1K9
26	LABERGE COLETTE (F) 12 J6K 1K9	58	GINGRAS ALAIN (M) 23 J6K 1K8
27	ST-PIERRE ROBERT (M) 13 J6K 1K8	59	GINGRAS GINETTE (F)23 J6K 1K8
28	ST-PIERRE CECILE (F) 13 J6K 1K8	60	BOYER WILFRID (M) 24 J6K 1K9
29	ST-PIERRE DOMINIQUE (M)13 J6K 1K8	61	BOYER PIERRETTE (F) 24 J6K 1K9
30	ST-PIERRE ALPHONSE (M) 13 J6K 1K8	62	MARCHAND DENIS (M) 26 J6K 1K9
31	ST-PIERRE JACQUES (M) 13 J6K 1K8	63	DUFOUR HELENE (F) 26 J6K 1K9
32	ST-PIERRE VERONIQUE (F) 13 J6K 1K8	64	CYR ANTOINE (M) 27 J6K 1K8

RURAL/RURALE			electoral district/circonscription	URBAN/URBAINE	
N°	page		CHATEAUGUAY	N° 26	page
	N°	of/de			N° 1 of/de 5
polling division section de vote			certified / certifié — signature(s)-enumerator(s) / signature(s)-recenseur(s)	polling division section de vote	

160492

F 303 **PRELIMINARY LIST OF ELECTORS**

85M-7-79

ELECTIONS CANADA

LISTE PRÉLIMINAIRE DES ÉLECTEURS

This list of qualified electors for the polling division number as set out below was prepared for use at the pending federal election from information obtained at the enumeration and has been certified by the signature(s) below as to completeness and correctness so far as is possible.

La présente constitue la liste des électeurs de la section de vote dont le numéro apparaît plus bas préparée en vue de l'élection fédérale en cours d'après les renseignements recueillis lors du recensement. Le(s) recenseur(s) y a(ont) apposé sa(leur) signature, affirmant que cette liste est aussi complète et exacte que possible.

N°	LARAMEE
65	CYR MONETTE (F) 27 J6K 1K8
66	LANGLOIS MICHELINE(F) 29 J6K 1K8
67	MAHER RENE (M) 29A J6K 1K8
68	MAHER JEANNETTE(F) 29A J6K 1K8
69	MAHER MANON (F) 29A J6K 1K8
70	DEROY SERGE (M) 30 J6K 1K9
71	DEROY LOUISE (F) 30 J6K 1K9
72	GREGOIRE ROGER (M) 31 J6K 1K8
73	GREGOIRE ANDREE (F) 31 J6K 1K8
74	GREGOIRE NATHALIE (F)31 J6K 1K8
75	DULUDE-GENDRON DANIELLE(F)31A J6K 1K8
76	MAHER DANIEL (M) 32 J6K 1K9
77	MAHER DENISE (F) 32 J6K 1K9
78	LAVERGNE PHILIPPE(M) 33 J6K 1K8
79	LAVERGNE GINETTE (F) 33 J6K 1K8
80	LAVERGNE DANIEL (M) 33 J6K 1K8
81	GODERRE BERNADETTE (F) 33A J6K 1K8
82	PAQUET ROGER (M) 34 J6K 1K9
83	PAQUET ONIO (F) 34 J6K 1K9
84	PAQUET ROSAIRE (M) 34 J6K 1K9
85	PAQUET JOHANNE (F) 34 J6K 1K9
86	PREGENT RICHARD(M) 35 J6K 1K8
87	B. PREGENT LUCILLE(F) 35 J6K 1K8
88	CAMPBELL GEORGES (M) 35A J6K 1K8
89	CAMPBELL GHISLAINE (F) 35A J6K 1K8
90	BOURGOIN ROBERT (M) 35B J6K 1K8
91	BOURGOIN LUCIENNE (F) 35B J6K 1K8
92	BOURGOIN STEPHANE (M) 35B J6K 1K8
93	GREGOIRE MARIE-CLAIRE (F) 36 J6K 1K9
94	GREGOIRE JOHANNE (F) 36 J6K 1K9
95	BISSON MAURICE (M) 38 J6K 1K9
96	BISSON ROGER (M) 38 J6K 1K9

N°	LARAMEE
97	CHIASSON ARTHUR (M) 39 J6K 1K8
98	CHIASSON MICHELLE (F) 39 J6K 1K8
99	MAJOR JEAN FRANCOIS (M) 39A J6K 1K8
100	DESCOEURS CAROLE (F) 39A J6K 1K8
101	ROGERS RUEL (M) 40 J6K 1K9
102	ROGERS SHIRLEY (F) 40 J6K 1K9
103	GAUTHIER FERNAND (M) 55 J6K 1L1
104	GAUTHIER MADELEINE (F) 55 J6K 1L1
105	DEGUIRE ADELARD (M) 57 J6K 1L1
106	DEGUIRE ALINE (F) 57 J6K 1L1
107	DEGUIRE DIANE (F) 47 J6K 1L1
108	BOUFFARD GILLES (M) 59 J6K 1L1
109	BIRON CAROLE (F) 59 J6K 1L1
110	CASTONGUAY AURELE (M) 60 J6K 1L2
111	CASTONGUAY RITA (F) 60 J6K 1L2
112	PLOURDE SERGE (M) 61 J6K 1L1
113	BIRON DENISE (F) 61 J6K 1L1
114	BASTIEN GERALD (M) 62 J6K 1L2
115	BASTIEN LUCIE (F) 62 J6K 1L2
116	BASTIEN LINDA (F) 62 J6K 1L2
117	DEMUYNCK LEO (M) 64 J6K 1L2
118	DEMUYNCK MADELAINE (F) 64 J6K 1L2
119	POIRIER LINE (F) 64 J6K 1L2
120	MIRON CARMEN (F) 64 J6K 1L2
121	LEBLANC CECILE (F) 64 J6K 1L2
122	LECUYER JEAN (M) 66 J6K 1L2
123	LECUYER JEANINE (F) 66 J6K 1L2

RURAL/RURALE			electoral district/circonscription	URBAN/URBAINE		
N°	page N°	of/de	CHATEAUGUAY	N° 26	page N° 2	of/de 5
polling division section de vote			certified certifié signature(s)-enumerator(s) / signature(s)-recenseur(s)	polling division section de vote		

160493

F 303 **PRELIMINARY LIST OF ELECTORS**

85M-7-79

ELECTIONS CANADA

LISTE PRÉLIMINAIRE DES ÉLECTEURS

This list of qualified electors for the polling division number as set out below was prepared for use at the pending federal election from information obtained at the enumeration and has been certified by the signature(s) below as to completeness and correctness so far as is possible.

La présente constitue la liste des électeurs de la section de vote dont le numéro apparaît plus bas préparée en vue de l'élection fédérale en cours d'après les renseignements recueillis lors du recensement. Le(s) recenseur(s) y a(ont) apposé sa(leur) signature, affirmant que cette liste est aussi complète et exacte que possible.

N°		N°	
	RICHARD		(BLVD) STE-MARGUERITE
124	BRAULT PAUL-EMILE(M) 195 J6K 2Y7	152	BALLERINI JOHANNE(F) 8 J6K 1L9
125	BRAULT JEAN-LUC (M) 195 J6K 1Y7	153	GALLANT JACQUES (M) 9 J6K 1L8
126	BRAULT CARMEN (F) 195 J6K 1Y7	154	GALLANT FRANCINE (F) 9 J6K 1L8
127	BRAULT SERGE (M) 195 J6K 1Y7	155	LEBLANC THOMAS (M) 10 J6K 1L9
128	QUESNEL DOUGLASS P.(M)196 J6K 2Y8	156	LEBLANC GHISLAINE (F) 10 J6K 1L9
129	QUESNEL MAUREEN (F) 196 J6K 2Y8	157	LEBLANC SYLVAIN (M) 10 J6K 1L9
130	QUESNEL DOUGLASS E.(M) 196 J6K 2Y8	158	WALSH BRIAN (M) 11 J6K 1L8
131	FAVREAU GERMAIN (M) 197 J6K 2Y7	159	WALSH LISE (F) 11 J6K 1L8
132	FAVREAU ANITA (F) 197 J6K 2Y7	160	PELLETIER LISE (F) 12 J6K 1L9
133	FAVREAU HUGUETTE (F) 197 J6K 2Y7	161	PELLETIER CAROLE (F) 12 J6K 1L9
	ST-JEAN BAPTISTE	162	HEBERT LOUIS ANDRE(M) 14 J6K 1L9
134	CHAREST ROBERT (M) 134 J6K 3B2	163	HEBERT HELENE (F) 14 J6K 1L9
135	CHAREST RAPHAEL (M) 134 J6K 3B2	164	MOFFA ANTONIO (M) 15 J6K 1L8
136	CHAREST JACQUELINE (F) 134 J6K 3B2	165	MOFFA LINE (F) 15 J6K 1L8
137	CHAREST CELINE (F) 134 J6K 3B2	166	VOLPE ADRIANO (M) 19 J6K 1M2
138	CASA GERALD (M) 134 J6K 3B2	167	VOLPE IMOLA (F) 19 J6K 1M2
139	LARAMEE JEAN BAPTISTE (M)142 J6K 3B2	168	VOLPE ELISA (F) 19 J6K 1M2
140	LARAMEE ERNESTINE(F) 142 J6K 3B2	169	COTE ROMEO W. (M) 20 J6K 1M1
	(BLVD)STE-MARGUERITE	170	COTE ANDREE (F) 20 J6K 1M1
141	LEBLANC EDGAR(M) 3 J6K 1L8	171	ERCOLANESE PELLEGRINO(M)22 J6K 1M1
142	LEBLANC LISE (F) 3 J6K 1L8	172	ERCOLANESE FRANCESCA(F) 22 J6K 1M1
143	LEFEBVRE GUY (M) 4 J6K 1L9	173	BLANCHETTE ROLAND(M) 23 J6K 1M2
144	LEFEBVRE THERESE (F) 4 J6K 1L9	174	BLANCHETTE ISIDORA (F) 23 J6K 1M2
145	CHENIER ROLLANDE (F) 4 J6K 1L9	175	DUBUC NORMAND (M) 24 J6K 1M1
146	DESPAROIS REGENT (M) 6 J6K 1L9	176	DUBUC FRANCINE (F) 24 J6K 1M1
147	PITRE GINETTE (F) 6 J6K 1L9	177	CROZE YVONNE (F) 25 J6K 1M2
148	RIENDEAU JEAN (M) 7 J6K 1L8	178	LATTIMORE ROBERT (M) 26 J6K 1M1
149	RIENDEAU MARIE-JEANNE (F)7 J6K 1L8	179	LATTIMORE FRANCINE (F) 26 J6K 1M1
150	RIENDEAU HELENE (F) 7 J6K 1L8	180	ROUSSEAU RITA (F) 27 J6K 1M2
151	BALLERINI MARIO (M) 8 J6K 1L9	181	JOBIN PHILIPPE (M) 28 J6K 1M1
		182	JOBIN JUDITH (F) 28 J6K 1M1

RURAL/RURALE			electoral district/circonscription	URBAN/URBAINE		
N°	page		CHATEAUGUAY	N°	page	
	N°	of/de		26	N° 3	of/de 5
polling division section de vote			certified signature(s)-enumerator(s) / certifié signature(s)-recenseur(s)	polling division section de vote		

160494

F 303 **PRELIMINARY LIST OF ELECTORS**

ELECTIONS CANADA

LISTE PRÉLIMINAIRE DES ÉLECTEURS

8.5M-7-79

This list of qualified electors for the polling division number as set out below was prepared for use at the pending federal election from information obtained at the enumeration and has been certified by the signature(s) below as to completeness and correctness so far as is possible.

La présente constitue la liste des électeurs de la section de vote dont le numéro apparaît plus bas préparée en vue de l'élection fédérale en cours d'après les renseignements recueillis lors du recensement. Le(s) recenseur(s) y a(ont) apposé sa(leur) signature, affirmant que cette liste est aussi complète et exacte que possible.

N°	(BLVD) STE-MARGUERITE
183	BISSON SERGE (M) 29 J6K 1M2
184	BISSON SYLVIE (F) 29 J6K 1M2
185	GIGUERE LYETTE (F) 29 J6K 1M2
186	BLACK ANDRE (M) 30 J6K 1M1
187	BLACK LISE (F) 30 J6K 1M1
188	BLACK SYLVIE (F) 30 J6K 1M1
189	LALIBERTE GEORGETTE (F) 30 J6K 1M1
190	PARENT JEAN-CLAUDE (M) 31 J6K 1M2
191	PARENT ROBERT J. (M) 31 J6K 1M2
192	GAGER BRIAN (M) 31 J6K 1M2
193	ALLARD JOSEPH (M) 32 J6K 1M1
194	ALLARD CLAIRE (F) 32 J6K 1M1
195	TREMBLAY RAOUL (M) 33 J6K 1M2
196	LEDUC THERESE (F) 35 J6K 1M2
197	LEDUC NORMAND (M) 35 J6K 1M2
198	ROBERTSON ROBERT (M) 36 J6K 1M1
199	ROBERTSON ELEONORE(F) 36 J6K 1M1
200	ROBERTSON ANDREW (M) 36 J6K 1M1
201	DUPUIS PAUL (M) 37 J6K 1M2
202	DUPUIS JEANNINE (F) 37 J6K 1M2
203	NG KENNY (M) 38 J6K 1M1
204	NG JEFFERSON (M) 38 J6K 1M1
205	NG SHUN-SHUN (M) 38 J6K 1M1
206	NG WAYNE (M) 38 J6K 1M1
207	NG CHEAU-CHING (F) 38 J6K 1M1
208	NG STEVE (M) 38 J6K 1M1
209	DEMERS ARMANDE (F) 44 J6K 1M3
210	DECASTRO ANTONY (M) 44 J6K 1M3
211	JODOIN JEAN PAUL (M) 46 J6K 1M3
212	JODOIN PIERRE (M) 46 J6K 1M3
213	JODOIN NORMAND (M) 46 J6K 1M3

N°	(BLVD) STE-MARGUERITE
214	JODOIN RICHARD (M) 46 J6K 1M3
215	JODOIN CECILE (F) 46 J6K 1M3
216	COCKBURN ANDRE (M) 52 J6K 1M4
217	COCKBURN RITA (F) 52 J6K 1M4
218	GINESTE PIERRE (M) 54 J6K 1M4
219	GINESTE NICOLE (F) 54 J6K 1M4
220	HUNEAULT GAETAN (M) 55 J6K 1M5
221	HUNEAULT LEONIE (F) 55 J6K 1M5
222	AMYOT REAL (M) 56 J6K 1M4
223	AMYOT LUCIA (F) 56 J6K 1M4
224	AMYOT GERARD (M) 56 J6K 1M4
225	TREMBLAY HELENE (F) 57 J6K 1M5
226	TREMBLAY ANNA (F) 57 J6K 1M5
227	PATENAUDE JACQUES (M)58 J6K
228	PATENAUDE THERESE (F) 58 J6K 1M4
229	BOUCHER MARC (M) 59 J6K 1M5
230	BOUCHER MARCEL (M) 59 J6K 1M5
231	BOUCHER VALERIE (F) 59 J6K 1M5
232	BOUCHER CAROLE (F) 59 J6K 1M5
233	BOUCHER PAULE (F) 59 J6K 1M5
234	DULONG ANDRE (M) 60 J6K 1M4
235	DULONG DENYSE (F) 60 J6K 1M4
236	DULONG BENOIT(M) 60 J6K 1M4
237	PROVENCHER FERNAND(M)61 J6K 1M5
238	PROVENCHER CHARLOTTE(F)61 J6K 1M5
239	THIBAULT JACQUELINE(F)62 J6K 1M4
240	THIBAULT FRANCOIS(M)62 J6K 1M4
241	CHAMBERLAND DENISE(F)63 J6K 1M5
242	TREMBLAY CLEMENT(M) 64 J6K 1M4
243	TREMBLAY FLEURETTE(F) 64 J6K 1M4
244	VAILLANCOURT JACQUES(M)65 J6K 1M5

RURAL/RURALE

N° | page | N° | of/de

polling division / section de vote

electoral district/circonscription: CHATEAUGUAY

certified / certifié — signature(s)-enumerator(s) / signature(s)-recenseur(s)

URBAN/URBAINE

N° 26 | page N° 4 of/de 5

polling division / section de vote

160495

F 303 **PRELIMINARY LIST OF ELECTORS**

ELECTIONS CANADA

LISTE PRÉLIMINAIRE DES ÉLECTEURS

8.5M-7-79

This list of qualified electors for the polling division number as set out below was prepared for use at the pending federal election from information obtained at the enumeration and has been certified by the signature(s) below as to completeness and correctness so far as is possible.

La présente constitue la liste des électeurs de la section de vote dont le numéro apparaît plus bas préparée en vue de l'élection fédérale en cours d'après les renseignements recueillis lors du recensement. Le(s) recenseur(s) y a(ont) apposé sa(leur) signature, affirmant que cette liste est aussi complète et exacte que possible.

N°	(BLVD) STE-MARGUERITE
245	VAILLANCOURT REGINE (F) 65 J6K 1M5
246	FALARDEAU AIME (M) 66 J6K 1M4
247	FALARDEAU JEANNINE (F) 66 J6K 1M4
248	FALARDEAU DENIS (M) 66 J6K 1M4
249	FILLION LUCIEN (M) 67 J6K 1M5
250	FILLION DENISE (F) 67 J6K 1M5
251	FILLION MARTINE (F) 67 J6K 1M5
252	ELLIS CLIFFORD (M) 68 J6K 1M4
253	ELLIS GLORIA (F) 68 J6K 1M4
254	ELLIS JACQUELINE (F) 68 J6K 1M4
255	LAGACE SERGE (M) 69 J6K 1M5
256	LAGACE SYLVIE (F) 69 J6K 1M5
257	PINTER ZOLTAN (M) 70 J6K 1M4
258	PINTER ANNA (F) 70 J6K 1M4
259	PINTER SUZAN (F) 70 J6K 1M4
260	BRUNET ROSAIRE (M) 71 J6K 1M5
261	BRUNET FLEUR-AIMEE(F) 71 J6K 1M5
262	DUBOIS MARC (M) 72 J6K 1M4
263	DUBOIS MARGUERITE (F) 72 J6K 1M4
264	DUBOIS VIVIANNE (F) 72 J6K 1M4
265	DUBOIS MARCEL (M) 72 J6K 1M4
266	MARIER PHILIPPE (M) 73 J6K 1M5
267	PICHETTE-MARIER GISELE(F)73J6K 1M5
268	SIMARD PAULINE (F) 74 J6K 1M4
269	SIMARD CAROLINE (F) 74 J6K 1M4
270	SIMARD MARYSE (F) 74 J6K 1M4
271	SIMARD LEVIDE (M) 74 J6K 1M4
272	BEREZOVSKI BRANKO(M)75 J6K 1M5
273	BEREZOVSKI MARIJA (F) 75 J6K 1M5
274	MANSI FRANCISCO (M)76 J6K 1M4
275	MANSI JOSEE (F) 76 J6K 1M4

N°	(BLVD) STE-MARGUERITE
276	KINLOUGH CLAUDE (M) 77 J6K 1M5
277	KINLOUGH CELINE (F) 77 J6K 1M5
278	ST-PIERRE GABRIEL (M) 79 J6K 1M5
279	ST-PIERRE ESTELLE (F) 79 J6K 1M5
280	ST-PIERRE SYLVIE (F) 79 J6K 1M5

RURAL/RURALE

N° | page | N° | of/de

polling division / section de vote

electoral district/circonscription

CHATEAUGUAY

certified / certifié

signature(s)-enumerator(s) / signature(s)-recenseur(s)

Gérard Hébert

Lise Lemelin

URBAN/URBAINE

N° 26 | page | N° 5 | of/de 5

polling division / section de vote

160496

F 303 **PRELIMINARY LIST OF ELECTORS**

8 5M-7-79

ELECTIONS CANADA

LISTE PRÉLIMINAIRE DES ÉLECTEURS

This list of qualified electors for the polling division number as set out below was prepared for use at the pending federal election from information obtained at the enumeration and has been certified by the signature(s) below as to completeness and correctness so far as is possible.

La présente constitue la liste des électeurs de la section de vote dont le numéro apparaît plus bas préparée en vue de l'élection fédérale en cours d'après les renseignements recueillis lors du recensement. Le(s) recenseur(s) y a(ont) apposé sa(leur) signature, affirmant que cette liste est aussi complète et exacte que possible.

N°	Châteauguay		
	(Blvd.) ST. JEAN BAPTISTE		
1	Watson, Ian (M)	102	J6K1B3
2	Watson, Mark (M)	102	
3	Watson, Monique (F)	102	
	DOYON		
4	Beaupre, Pierrette (F)	157	J6K1E2
5	Lauzon, Gaetan (M)	157	
6	Parenteau, Diane (F)	157	
7	Parenteau, Lise (F)	157	
8	Beauchamp, Lise (F)	159	
9	Beauchamp, Pierre (M)	159	
10	Beauchamp, Therese (F)	159	
11	Beauchamp, Rene (M)	159	
12	Page, Diane (F)	160	J6K1E3
13	Page, Laulette (F)	160	
14	Page, Rolland (M)	160	
15	Robitaille, Rene (M)	160	
16	Dubuc, Jean-Guy (M)	161	J6K1E2
17	Dubuc, Viviane (F)	161	
18	Gaudreau, Andre (M)	162	J6K1E3
19	Gaudreau, Armande (F)	162	
20	Senecal, Ginette (F)	166	
21	Senecal, Rita (F)	166	
22	Senecal, Wesley (M)	166	
23	Tremblay, Paul (M)	166	
24	Doyon, Alaine (F)	168	
25	Doyon, Lionel (M)	168	
26	Doyon, Normand (M)	168	
27	Gagnon, Suzanne (F)	169	J6K1E2
28	Laplante, Jacques (M)	169	
29	Doyon, Armande (F)	170	J6K1E3
30	Doyon, Gerard (M)	170	
31	Caron, Marie (F)	173	J6K1E2
32	Royer, Patrice (M)	173	
33	Rocheleau, Alaine (F)	178	J6K1E4
34	Rocheleau, Lucien (M)	178	
35	Deschamps, Guy (M)	180	
36	Deschamps, Lucie (F)	180	
37	Dubuc, Micheline (F)	182	
38	Dubuc, Yves (M)	182	
39	Meier, Anna Maria (F)	183	J6K1E2
40	Yanez, Alejandra (F)	186	J6K1E4
41	Yanez, Baldomero (M)	186	
42	Barbibeau, Joseph (M)	187	J6K1E2
43	Conway, Lucille (F)	187	
44	Monpetit, Pierrette (F)	187	
45	Kennedy, Agathe (F)	188	J6K1E5
46	Kennedy, Keith (M)	188	
	113 LAUZON J6K1C7		
47	Girard, Marc (M)	Apt.	100
48	Hebert, Marjolaine (F)	Apt.	100
49	Nantel, Marcel (M)	Apt.	200
50	Nantel, Rita (F)	Apt.	200
51	Bissonnette, Michel (M)	Apt.	300
52	Picard, Nicole (F)	Apt.	301
53	Beckler, David (M)	Apt.	400
54	Beckler, Farrell (M)	Apt.	400
55	Beckler, Stan (M)	Apt.	400
56	Laframboise, Pierrette (F)	Apt.	401
57	Laframboise, Raymond (M)	Apt.	401
58	Pilon, Penny (F)	Apt.	401
59	Pilon, Rolland (M)	Apt.	401
	115 LAUZON J6K1C7		
60	Dore, Jacques (M)	Apt.	100
61	Dore, Jean-Paul (M)	Apt.	100
62	Dore, Therese (F)	Apt.	100
63	Vandette, Suzanne (F)	Apt.	101
64	Leduc, Daniel (M)	Apt.	200
65	Marleau, Sylvie (F)	Apt.	200
66	Adam, Carmen (F)	Apt.	201
67	Gregoire, Nicole (F)	Apt.	300
68	Bourdeau, Paul Andre (M)	Apt.	301
69	Leblanc, Marielle (F)	Apt.	301
70	Remington, May (F)	Apt.	401
71	Remington, Suzanne (F)	Apt.	401
	LAUZON		
72	Labrecque, Ghislain (M)	116	J6K4S4
73	Labrecque, Lise (F)	116	
	117 LAUZON J6K1C7		
74	Brenay, Jacqueline (F)	Apt.	200
75	Brenay, Paul (M)	Apt.	200
76	Dessureau, Denis (M)	Apt.	201
77	Franche, Joanne (F)	Apt.	201
78	Franche, Michel (M)	Apt.	201
79	Villeneuve, Pierrette (F)	Apt.	401
	119 LAUZON J6K1C7		
80	Marcil, Sylvie (F)	Apt.	100
81	Ralph, Reginald (M)	Apt.	100
82	Proulx, Donna (F)	Apt.	200
83	Proulx, Victoria (F)	Apt.	200
84	Mathieu, Michel (M)	Apt.	201
85	Mathieu, Nicole (F)	Apt.	201
86	Young, Eva (F)	Apt.	300
87	Young, Renford (M)	Apt.	300
88	Beaupre, Linda (F)	Apt.	301
89	Beaupre, Pierre (M)	Apt.	301
90	Belanger, Roland (M)	Apt.	400
91	Belanger, Therese (F)	Apt.	400
92	LaPare, Guy (M)	Apt.	401
93	LaPare, Jocelyne (F)	Apt.	401
	LECLERC		
94	DeSerres, Francois (M)	126	J6K2X7
95	DeSerres, Jacques (M)	126	
96	DeSerres, Mariette (F)	126	
97	Belanger, France (F)	127	J6K2X8
98	Belanger, Karen (F)	127	
99	Belanger, Michel (M)	127	
100	Belanger, Normand (M)	127	
101	Hanna, Jonathan (M)	128	J6K2X7
102	Lapointe, Andre (M)	129	J6K2X8
103	Bouthillette, Celine (F)	129	

RURAL/RURALE — N° 9 — page N° — of/de

electoral district/circonscription: **CHATEAUGUAY**

URBAN/URBAINE — N° 27 — page N° 1 of/de 3

polling division section de vote

certified certifié

signature(s)-enumerator(s) / signature(s)-recenseur(s): Marie-Laure Chagnon

160497

F 303 **PRELIMINARY LIST OF ELECTORS**

ELECTIONS CANADA

LISTE PRÉLIMINAIRE DES ÉLECTEURS

85M-7 79

This list of qualified electors for the polling division number as set out below was prepared for use at the pending federal election from information obtained at the enumeration and has been certified by the signature(s) below as to completeness and correctness so far as is possible.

La présente constitue la liste des électeurs de la section de vote dont le numéro apparaît plus bas préparée en vue de l'élection fédérale en cours d'après les renseignements recueillis lors du recensement. Le(s) recenseur(s) y a(ont) apposé sa(leur) signature, affirmant que cette liste est aussi complète et exacte que possible.

N°				N°			
	POIRIER				RAINVILLE		
104	Saccucci, Isabelle (F)	110	J6K2X3	162	Lapierre, Claude (M)	216	J6K1H6
105	Saccucci, Nicolas (M)	110		163	Lapierre, Claudyne (F)	216	
106	Parent, Denis (M)	112		164	Lefebvre, Ambroise (M)	218	
107	Parent, Diane (F)	112		165	Lefebvre, Pauline (F)	218	
108	Parent, Marguerita (F)	112		166	Lecompte, Monique (F)	219	J6K1H8
109	Parent, Sylvie (F)	112		167	Storr, Henrist (M)	219	
110	Beaudoin, Lucia (F)	113	J6K3Z4	168	Boyer, Cecile (F)	220	J6K1H6
111	Taboika, Denis (M)	114	J6K2X3	169	Burgoyne, Jeannette (F)	220	
112	Taboika, Lise (F)	114		170	Burgoyne, Real (M)	220	
113	Lussier, Chantal (F)	115	J6K3Z4	171	Clouette, Alain (M)	221	J6K1H8
114	Lussier, Michel (M)	115		172	Clouette, Andre (M)	221	
115	Levesque, Gilles (M)	116	J6K2X3	173	Clouette, Carole (F)	221	
116	Levesque, Micheline (F)	116		174	Clouette, Denise (F)	221	
117	Leduc, Michel (M)	117	J6K3Z4	175	Clouette, Helene (F)	221	
118	Perreault, Monique (F)	117		176	Pinard, Danielle (F)	222	J6K1H6
119	Charbonneau, Chantal (F)	118	J6K2X3	177	Pinard, Michel (M)	222	
120	Charbonneau, Claudette (F)	118		178	Sajerman, Marguerite (F)	223	J6K1H8
121	Charbonneau, Fernand (M)	118		179	Sajerman, Otto (M)	223	
122	Picard, Cecile (F)	118		180	Boutin, Alain (M)	224	J6K1H6
123	Mercure, Andre (M)	119	J6K3Z4	181	Ricard, Diane (F)	225	J6K1H8
124	Mercure, Louise (F)	119		182	Ricard, Michel (M)	225	
125	Lesage, Gaetan (M)	125		183	Nadeau, Patrice (M)	226	J6K1H6
126	Lesage, Micheline (F)	125		184	Nadeau, Rolland (M)	226	
	RAINVILLE			185	Nadeau, Suzanne (F)	226	
127	Bourcier, Alfred (M)	8	J6K1H5	186	Thompson, Christine (F)	227	J6K1H8
128	Labarre, Gertrude (F)	8		187	Thompson, Joseph Paul (M)	227	
129	Marquis, Benoit (M)	189	J6K1H7	188	Thompson, Laurraine (F)	227	
130	Marquis, Louis (M)	189		189	Thompson, Maureen (F)	227	
131	Marquis, Yolande (F)	189		190	Thompson, Patrick (M)	227	
132	Henrico, Diane (F)	191		191	Talbot, Ruby (F)	228	J6K1H6
133	Henrico, Richard (M)	191		192	Pilon, Emma (F)	229	J6K1H8
134	Legault, Cecile (F)	193		193	Pilon, Laurent (M)	229	
135	Legault, Denis (M)	193		194	Melanson, Bernardine (F)	230	J6K1H6
136	Paquette, Lise (F)	195		195	Melanson, Gerald (M)	230	
137	Paquette, Noel (M)	195		196	Melanson, Lise (F)	230	
138	Dubreuil, Estelle (F)	197		197	Melanson, Paul (M)	230	
139	Dubreuil, Jean-Marc (M)	197		198	Girard, Christian (M)	231	J6K1H8
140	Dubreuil, Paul-Yvan (M)	197		199	Girard, Danielle (F)	231	
141	Asselin, Micheline (F)	199		200	Girard, Muguette (F)	231	
142	Legare, Jacques (M)	199		201	Girard, Real (M)	231	
143	Martinelli, Lyne (F)	199		202	Cantara, Ginette (F)	232	J6K1H6
144	Barbeau, Gabrielle (F)	201		203	Cantara, Jacques (M)	232	
145	Desponts, Cecile (F)	201		204	Cote, Claudine (F)	233	J6K1H8
146	Desponts, Jean-Guy (M)	201		205	Cote, Marc (M)	233	
147	Hebert, Andrea (F)	203		206	Beaulieu, Herve (M)	234	J6K1H6
148	Hebert, Claude (M)	203		207	Lafontaine, Leo (M)	235	J6K1H8
149	Hebert, Jean (M)	203		208	Lafontaine, Nicole (F)	235	
150	McCaig, David (M)	205		209	Nadeau, Ginette (F)	236	J6K1H6
151	McCaig, Donald (M)	205		210	Nadeau, Guy (M)	236	
152	McCaig, Nettie (F)	205		211	Lantagne, Georgette (F)	237	J6K1H8
153	Denis, Marguerite Jean (F)	207		212	Lantagne, Gustave (M)	237	
154	Denis, Rejean Claude (M)	207		213	Lantagne, Jean (M)	237	
155	Roener, Christiane (F)	209		214	Louvaris, Basil (M)	239	
156	Roener, Emile (M)	209		215	Louvaris, Edward (M)	239	
157	Roener, Marie-Therese (F)	209		216	Louvaris, James (M)	239	
158	Roener, Sophie (F)	209		217	Louvaris, Michael (M)	239	
159	Arsenault, Alida (F)	214	J6K1H6	218	Louvaris, Nicolaos (M)	239	
160	Arsenault, Arthur (M)	214		219	Louvaris, Robert (M)	239	
161	Arsenault, Denis (M)	214		220	Bilodeau, Priscille (F)	240	J6K1H9
				221	Bilodeau, Yvon (M)	240	
				222	Robitaille, Benoit (M)	241	J6K1H8

RURAL/RURALE — N° — page — N° — of/de — polling division / section de vote

electoral district/circonscription: CHATEAUGUAY, QUEBEC

certified / certifié — signature(s)-enumerator(s) / signature(s)-recenseur(s): Marie-Laure Chagnon

URBAN/URBAINE — N° 27 — page N° 2 of/de 3 — polling division / section de vote

F 303 — PRELIMINARY LIST OF ELECTORS

8.5M-7-79

ELECTIONS CANADA

160498

LISTE PRÉLIMINAIRE DES ÉLECTEURS

This list of qualified electors for the polling division number as set out below was prepared for use at the pending federal election from information obtained at the enumeration and has been certified by the signature(s) below as to completeness and correctness so far as is possible.

La présente constitue la liste des électeurs de la section de vote dont le numéro apparaît plus bas préparée en vue de l'élection fédérale en cours d'après les renseignements recueillis lors du recensement. Le(s) recenseur(s) y a(ont) apposé sa(leur) signature, affirmant que cette liste est aussi complète et exacte que possible.

N°			
	RAINVILLE		
223	Robitaille, Michel (M)	241	J6K1R8
224	Robitaille, Micheline (F)	241	
225	Joly, Doris (F)	242	J6K1N9
226	Joly, Jacques (M)	242	
227	Poisson, Gabrielle (F)	243	J6K1R8
228	Poisson, Gerard (M)	243	
229	Poisson, Rachel (F)	243	
230	Alix, Denyse (F)	244	J6K1H9
231	Alix, Richard (M)	244	
232	Choquette, Gilles (M)	245	J6K1R8
233	Choquette, Martine (F)	245	
234	Charest, Gilles (M)	247	
235	Charest, Pierrette (F)	247	
236	Charest, Sylvie (F)	247	
	100 TURENNE		J6K1B4
237	Michaud, Rita (F)	Apt.	100
238	Ouellet, Gerard (M)	Apt.	100
239	Monpetit, Serge (M)	Apt.	200
240	Henripin, Juliette (F)	Apt.	201
241	Bouthillier, Claude (M)	Apt.	300
242	Bouthillier, Nicole (F)	Apt.	300
243	Reardon, Colette (F)	Apt.	301
244	Reardon, Odette (F)	Apt.	301
245	Di Lallo, Anthony (M)	Apt.	400
246	Lefebvre, Louise (F)	Apt.	400
247	Brunet, Madeleine (F)	Apt.	401
	102 TURENNE		J6K1B4
248	Banculet, Sonja (F)	Apt.	100
249	Leboeuf, Alain (M)	Apt.	100
250	Giroux, Monique (F)	Apt.	101
251	Pouliot, Francoise (F)	Apt.	200
252	Pouliot, Guilaine (F)	Apt.	200
253	Myers, Diane (F)	Apt.	300
254	Myers, John (M)	Apt.	300
255	Chenier, Danielle (F)	Apt.	400
256	Nadeau, Robert (M)	Apt.	400
257	Bouchard, Louisanne (F)	Apt.	401
258	Lemire, Michel (M)	Apt.	401
	104 TURENNE		J6K1B4
259	Bergeron, Monique (F)	Apt.	1
260	Martin, Tina (F)	Apt.	3
261	Boisvert, Robert (M)	Apt.	4
262	Boisvert, Suzanne (F)	Apt.	4
263	Larson, Dagmar (F)	Apt.	101
264	Vincent, Rachel (F)	Apt.	102
265	Rainville, Isabelle (F)	Apt.	104
266	Vernal, Elaine (F)	Apt.	202
267	McGlynn, Darlene (F)	Apt.	204
268	Robb, Timothy	Apt.	204

N°			
	106 TURENNE		J6K1B4
269	Dube, Francine (F)	Apt.	1
270	Martin, Richard (M)	Apt.	1
271	Zembis, Jane (F)	Apt.	2
272	Zembis, Peter (M)	Apt.	2
273	Lemire, Nicole (F)	Apt.	4
274	Morand, Pierre (M)	Apt.	4
275	Brousseau, Louis Philippe (M)	Apt.	101
276	Davies, Alfred (M)	Apt.	102
277	Davies, Jean (F)	Apt.	102
278	Bovington, Thomas (M)	Apt.	103
279	Guerrier, Danielle (F)	Apt.	104
280	Leduc, Monique (F)	Apt.	201
281	Howell, David (M)	Apt.	202
282	Howell, Gayle (F)	Apt.	202
283	Laxton, Madeleine (F)	Apt.	204
284	Laxton, Sylvie (F)	Apt.	204
285	Chartrand, Normand (M)	Apt.	304
286	Paquette, Louise (F)	Apt.	304

RURAL/RURALE

N° | page | N° | of/de

polling division / section de vote

electoral district/circonscription: CHATEAUGUAY, QUEBEC

certified / certifié

signature(s)-enumerator(s) / signature(s)-recenseur(s): Marie-Laure Chagnon

URBAN/URBAINE

N° 27 | page N° 3 | of/de 3

polling division / section de vote

160499

F 303 **PRELIMINARY LIST OF ELECTORS**

ELECTIONS CANADA

LISTE PRÉLIMINAIRE DES ÉLECTEURS

8 5M-7 79

This list of qualified electors for the polling division number as set out below was prepared for use at the pending federal election from information obtained at the enumeration and has been certified by the signature(s) below as to completeness and correctness so far as is possible.

La présente constitue la liste des électeurs de la section de vote dont le numéro apparaît plus bas préparée en vue de l'élection fédérale en cours d'après les renseignements recueillis lors du recensement. Le(s) recenseur(s) y a(ont) apposé sa(leur) signature, affirmant que cette liste est aussi complète et exacte que possible.

Châteauguay

147 ALEXIS CARREL

N°				
1	Godding-Greggain,Dawn(F)	101	J6K	4L5
2	Greggain, Michael (M)	101		
3	Demers, Micheline (F)	102	J6K	4L5
4	Ricard, Lucien (M)	103	J6K	4L5
5	Ricard, Lucille (F)	103		
6	Mullins, Thomas (M)	104	J6K	4L5
7	Cournoyer, Bernard (M)	105	J6K	4L5
8	Parent, Josée (F)	105		
9	Laplante, Michelle (F)	106	J6K	4L5
10	Laberge, Claude (M)	107	J6K	4L5
11	Sarazin, Sandy (F)	108	J6K	4L5
12	Sarazin, Stuart (M)	108		
13	Cornelius, Simone (F)	201	J6K	4L5
14	Goulet, Angelina (F)	202	J6K	4L5
15	Goulet, Léo (M)	202		
16	Ferguson, Beverly (F)	204	J6K	4L5
17	Ferguson, Norman (M)	204		
18	Chiasson, Christian (M)	205	J6K	4L5
19	Howson-Chiasson,Susan(F)	205		
20	Ferguson, Gerald (M)		J6K	4L5
21	Ferguson, Rhoda (F)			
22	Mathieu, Nicole (F)	208	J6K	4L5
23	Mathieu, Yvon (M)	208		
24	Tessier, James (M)	301	J6K	4L5
25	Tisseur, Jacinthe (F)	302	J6K	4L5
26	Bonhomme, Greg (M)	304	J6K	4L5
27	Levasseur, Ginette (F)	304		
28	Sauvé, Cécile (F)	305	J6K	4L5
29	Sauvé, Claude (M)	305		
30	Bergeron, André (M)	306		
31	Côté, Sonie (F)	306		
32	Blair, Claude (M)	307		
33	Cantara,Marie-Josée (F)	307		
34	Lamarre, Jean-Paul (M)	308		
35	Lamarre, Michelle (F)	308		
36	Primeau, Alain (M)	401		
37	Primeau, Madeleine (F)	401		
38	Primeau, Michel (M)	401		
39	Primeau, Richard (M)	401		
40	Primeau, Robert (M)	401		
41	Donoghue, Lauren (F)	402		
42	Novash, Kim (F)	402		
43	Green, Lynn (F)	403		
44	St-Arnaud, Daniel (M)	403		
45	Perpignani, Renato (M)	405		
46	Tardif, Fabienne (F)	405		
47	Schmidt, Monica (F)	406		
48	Charland, Lyne (F)	408		
49	Sarazin, Roger (M)	408		

CR. GERARD

50	Lapointe, Lucienne (F)	253	J6K	1J1
51	Lapointe, Roger (M)	253		
52	Geroux, Henri-Paul (M)	255	J6K	1J1
53	Veilleux, Jacqueline (F)	255		
54	Bibeau, Robert (M)	257	J6K	1J1
55	Sylvain, Diane (F)	257		
56	Vézina, André (M)	258	J6K	1J2
57	Vézina, Francine (F)	258		
58	Normandin, Ginette (F)	259		
59	Normandin, Yves (M)	259	J6K	1J1
60	Bourgeois, Hanne (F)	260	J6K	1J2
61	Bourgeois, Ignatius (M)	260		
62	O'Connor, Anthony (M)	261	J6K	1J1
63	O'Connor, Diane (F)	261		
64	O'Connor, Cori (F)	261		
65	O'Connor, Samuel (M)	261		
66	O'Connor, Timothy (M)	261		
67	Labillois, Eugène (M)	262	J6K	1J2
68	Labillois, Nicole (F)	262		
69	Jones, Cindy (F)	263	J6K	1J1
70	Jones, Fleurette (F)	263		
71	Jones, John (M)	263		
72	Jones, Kenneth (M)	263		
73	Marcotte, Jacques (M)	264	J6K	1J2
74	Marcotte, Joan (F)	264		
75	Donahue, Karen (F)	265	J6K	1J1
76	Donahue, Patricia (F)	265		
77	Rolland, Evelyn (F)	265		
78	Rolland, François (M)	265		
79	Cyr, Marie-Claudette (F)	266	J6K	1J2
80	Cyr, Marie-Danielle (F)	266		
81	Cyr, Yvan (M)	266		
82	Bowman, Doris (F)	267	J6K	1J1
83	Bowman, Kenneth (M)	267		

CR. HAMELIN

84	Campeau, Danielle (F)	105	J6K	1C8
85	Campeau, Jeannine (F)	105		
86	Duhaime, Claire (F)	106	J6K	1C8
87	Duhaime, Robert (M)	106		
88	Gélineau, Jean (M)	108	J6K	1C8
89	Gélineau, Raymonde (F)	108		
90	Hanna, Helen (F)	109	J6K	1C8
91	Hanna, Michael (M)	109		
92	Swystun, Alexandra (F)	110	J6K	1C8
93	Swystun, Wasyl (M)	110		
94	Poirier, Linda (F)	111	J6K	1C8
95	Lord, Mary (F)	112	J6K	1C8
96	Lemonde, Christiane (F)	113	J6K	1C8
97	Lemonde, Richard (M)	113		
98	Proulx, Josée (F)	114	J6K	1C8
99	Proulx, Lyse (F)	114		
100	Proulx, Robert (M)	114		
101	Gauthier, Eugène (M)	115	J6K	1C8
102	Gauthier, Irène (F)	115		
103	Gauthier, Lisa (F)	115		
104	McEnroe, Lillian (F)	116	J6K	1C8
105	McEnroe, Richard Jr.(M)	116		
106	Lavoie, Réjean (M)	117	J6K	1C8
107	Rousseau-Lavoie,Lise (F)	117		
108	Giroux, Jacques (M)	119	J6K	1C8
109	Jodoin, Céline (F)	119		
110	Palcic, Armand (M)	120	J6K	1C8

HEBERT

111	Boulanger, Denis (M)	106	J6K	2V7
112	Boulanger, Julie (F)	106		
113	Boulanger, Louis (M)	106		

RURAL/RURALE — N° — page N° — of/de — polling division section de vote

electoral district/circonscription: CHATEAUGUAY

certified / certifié — signature(s)-enumerator(s) / signature(s)-recenseur(s): Annie Tremblay | Duncan Miller

URBAN/URBAINE — N° 28 — page N° 1 of/de 3 — polling division section de vote

160500

F 303 **PRELIMINARY LIST OF ELECTORS**

ELECTIONS CANADA

LISTE PRÉLIMINAIRE DES ÉLECTEURS

85M-7-79

This list of qualified electors for the polling division number as set out below was prepared for use at the pending federal election from information obtained at the enumeration and has been certified by the signature(s) below as to completeness and correctness so far as is possible.

La présente constitue la liste des électeurs de la section de vote dont le numéro apparaît plus bas préparée en vue de l'élection fédérale en cours d'après les renseignements recueillis lors du recensement. Le(s) recenseur(s) y a(ont) apposé sa(leur) signature, affirmant que cette liste est aussi complète et exacte que possible.

N°			
	HEBERT		
114	Boyer, Alfred (M)	110	J6K 2V7
115	Boyer, Marielle (F)	110	
116	Scott, Joan (F)	111	J6K 2V8
117	Frenette, France (F)	113	J6K 2V8
118	Frenette, Ghislaine (F)	113	
119	Frenette, Johanne (F)	113	
120	Frenette, Normand (M)	113	
121	O'Sullivan, Gerald (M)	114	J6K 2V7
122	Wallace, Gary (M)	114	
123	Wallace, Gordon (M)	114	
124	Wallace, Laura (F)	114	
125	Savaria, Monique (F)	115	J6K 2V8
126	Savaria, Robert (M)	115	
127	Rust, Gary (M)	117	J6K 2V8
128	Rust, Lucie (F)	117	
129	Tremblay, Annie (F)	118	J6K 2V7
130	Tremblay, Edith (F)	118	
131	Tremblay, Germain (M)	118	
132	Tremblay, Marguerite(F)	118	
133	Brin, Marcel (M)	119	J6K 2V8
134	Gendreau, Monique (F)	119	
135	Genero, Alain (M)	120	J6K 2V7
136	Carrière, Marcel (M)	121	J6K 2V8
137	Carrière, Pauline (F)	121	
138	Couturier, Carol (F)	127	J6K 2V9
139	Couturier, John (M)	127	
140	Couturier, Richard (M)	127	
141	Piscopos, Constantin(M)	129	J6K 2V9
142	Piscopos, Zafiria (F)	129	
143	D'Alonzo-Rossi,Grace(F)	131	J6K 2V9
144	Rossi, Jean-Paul (M)	131	
145	Dubois, Carole (F)	132	J6K 2W1
146	Dubois, Maurice (M)	132	
147	Allard, Alice (F)	133	J6K 2V9
148	Allard, Denis (M)	133	
149	Allard, Stéphane (M)	133	
150	Ponepal, Erwin (M)	134	J6K 2W1
151	Ponepal, Hedwig (F)	134	
152	Grandmont, Daniel (M)	135	J6K 2V9
153	Grandmont,Henri-Paul(M)	135	
154	Lévesque, André (M)	136	J6K 2W1
155	Lévesque, Nicole (F)	136	
156	Lapointe, Luc (M)	137	J6K 2V9
157	Lapointe, Paul-Emile(M)	137	
158	Lapointe, Pauline (F)	137	
159	Laprade, Lise (F)	138	J6K 2W1
160	Laprade, Raymond (M)	138	
	KATERI		
161	Murphy, André (M)	224	J6K 1E5
162	Murphy, Thérèse (F)	224	
163	Labrèche, Bernard (M)	226	J6K 1E5
164	Labrèche, Muguette (F)	226	
165	Denis, Laurette (F)	228	J6K 1E5
166	Denis, Roger (M)	228	
167	Charbonneau, Josée (F)	230	J6K 1E5
168	Robillard, Richard (M)	230	
169	Chèvrefils, Ginette (F)	231	J6K 1E6
170	Chèvrefils, Wilfrid (M)	231	
171	Bélanger, Denise (F)	233	J6K 1E6

N°			
	KATERI		
172	Bélanger, Réal (M)	233	J6K 1E6
173	Bégin, Luc (M)	234	J6K 1E5
174	Gagné, Claude (M)	234	
175	Gagné, Diane (F)	234	
176	Bullett, Glenn (M)	236	J6K 1E5
177	Bullett, Helen (F)	236	
178	Bullett, Jeff (M)	236	
179	Bullett, Robert (M)	236	
180	Mosher, Cora (F)	239	J6K 1E6
181	Mosher, Robert (M)	239	
182	Lefebvre, Céline (F)	241	J6K 1E6
183	Lefebvre, Henri (M)	241	
184	Lefebvre, Marc (M)	241	
185	Ritchie, Clinton (M)	242	J6K 1E5
186	Ritchie, Patricia (F)	242	
187	Martin, Lucienne (F)	243	J6K 1E6
188	Martin, Pierre (M)	243	
189	Martin, René (M)	243	
190	Sabourin, Marie (F)	244	J6K 1E5
191	Sabourin, Robert (M)	244	
192	Desaulniers, André (M)	245	J6K 1E6
193	Desaulniers, Benoît (M)	245	
194	Desaulniers, Monique(F)	245	
195	Jougla, Danielle (F)	246	J6K 1E5
196	Jougla, Jean-Marie (M)	246	
197	Jougla, Max (M)	246	
198	Jougla, Patrick (M)	246	
	PASCAL		
199	Wolfensohn, Rachael(F)	101	J6K 4L6
200	Montbleau, André (M)	103	J6K 4L6
201	Montbleau, Jean (M)	103	
202	Montbleau, Robert (M)	103	
	142 PASTEUR		
203	Clément, Marnee (F)		J6K 4J8
204	Ferguson, Rhoda (F)	103	J6K 4J8
205	Lefebvre, Carole (F)	105	
206	Pelletier, Pierre (M)	105	
207	Paolini, Massimo (M)	106	
208	Viau, Linda (F)	106	
209	Morey, Andrew (M)	107	
210	Desjardins, Pascal (M)	202	
211	Laplante, Vicky (F)	202	
212	Potvin-Soucy,Odette (F)	204	
213	Soucy, Simon (M)	204	
214	Charbonneau, Danielle(F)	205	
215	Blais, Pierre (M)	206	
216	Boudriau, Johanne (F)	206	
217	Hood, Bella (F)	208	
218	Persley, Irène (F)	208	
219	Boon, Donna (F)	301	
220	Boon, Jovette (F)	301	
221	Clément, Charles (M)	302	
222	Clément, Noëlla (F)	302	
223	Cardinal, Roger (M)	305	
224	Riendeau, Sylvie (F)	305	
225	St-Laurent,Raymond (M)	306	
226	Finley, Ian (M)	307	

RURAL/RURALE — N° — page — N° — of/de

polling division / section de vote

electoral district/circonscription: CHATEAUGUAY

certified / certifié — signature(s)-enumerator(s) / signature(s)-recenseur(s): Annie Tremblay, Duncan Miller

URBAN/URBAINE — N° 28 — page N° 2 of/de 3

polling division / section de vote

160501

F 303 **PRELIMINARY LIST OF ELECTORS**

ELECTIONS CANADA

LISTE PRÉLIMINAIRE DES ÉLECTEURS

8 5M-7-79

This list of qualified electors for the polling division number as set out below was prepared for use at the pending federal election from information obtained at the enumeration and has been certified by the signature(s) below as to completeness and correctness so far as is possible.

La présente constitue la liste des électeurs de la section de vote dont le numéro apparaît plus bas préparée en vue de l'élection fédérale en cours d'après les renseignements recueillis lors du recensement. Le(s) recenseur(s) y a(ont) apposé sa(leur) signature, affirmant que cette liste est aussi complète et exacte que possible.

N°			
	142 PASTEUR		
227	Canton, Beverley (F)	401	J6K 4J8
228	Casals, Eulalie (F)	402	
229	Laframboise, Denis (M)	402	
230	Pelletier, Diane (F)	404	
231	Pelletier, René (M)	404	
232	St-Laurent, Alain (M)	405	
233	St-Laurent, Kathy (F)	405	
234	Allen, Serge (M)	407	
	150 PASTEUR		
235	Brown, Joan (F)		J6K 4J8
236	Dumez, Hilde (F)		
237	Dyson, David (M)		
238	Payant, Robert (M)	102	
239	de Sousa, Ana (F)	102	
240	Giroux, Odette (F)	105	
241	Julien, Jacques (M)	105	
242	Goyette, Johanne (F)	108	
243	Pagé, Alain (M)	108	
244	Landry-Paquette,Gilberte(F)	203	
245	Paquette, Emilien (M)	203	
246	St-Sauveur, Suzanne (F)	204	
247	Emond, André (M)	205	
248	Martin, Danielle (F)	205	
249	Demers, France (F)	206	
250	Neville, Denis (M)	206	
251	Laliberté, Diane (F)	207	
252	Tenny, Judy (F)	208	
253	Deschênes, Pierrette(F)	301	
254	Denis, Serge (M)	302	
255	Dubuc, Carole (F)	302	
256	Lafranchise, René (M)	303	
257	Lafranchise, Yvonne (F)	303	
258	Brown, Sharon (F)	304	
259	Auger, Louise (F)	305	
260	Lamanque, Gisèle (F)	306	
261	Barrette, Luc (M)	401	
262	Barrette, René (M)	401	
263	Barrette, Robert (M)	401	
264	Parker-Barrette,Lucille(F)	401	
265	Paquette,Sylvie Bibiane(F)	402	
266	Burns, Michel (M)	404	
267	Vaillancourt, Line (F)	404	
268	Martin, Carole (F)	408	
269	Valois, Jean (M)	408	
	110 TURENNE		
270	Bison, Lucille (F)	3	J6K 1E4
271	Soucy, Remy (M)	3	
272	Geoffredo, Angela (F)	4	J6K 1B4
273	Lefebvre, Bernadette (F)	5	
274	Nguyen, Hoang-Anh (F)	6	
275	Nguyen, Van Ba (M)	6	
276	Lambert, Chantal (F)	7	
277	Picard, Linda (F)	8	
278	Pandak, John (M)	101	J6K 1B4
279	Pandak, Rita (F)	101	
280	Dubois, Anna B.	104	
281	Deguire, Gertrude (F)	106	

N°			
	110 TURENNE		
282	Deguire, Henri (M)	106	J6K 1B4
283	Vaillancourt, Marcel (M)	107	J6K 1B4
284	Vaillancourt, Simone(F)	107	
285	Caron, Candide (F)	108	
286	Caron, Fernande (F)	108	
287	Tessier, Béatrice (F)	109	
288	Dallaire, Milburge (F)	110	
289	Deschamps, Mario (M)	201	
290	Sauvé, Sylvie (F)	201	
291	Tourangeau, Alive (F)	203	
292	Cavaiola, Maria (F)	204	
293	Ryan, Anthony (M)	204	
294	Bleau, Robert (M)	205	
295	Marleau, Manon (F)	205	
296	Peltzer, Margaret (F)	206	
297	Dutil, Lorraine (F)	207	
298	Foley,Lynne (F)	304	
299	Galley, Wayne (M)	304	
300	Gioffre, Sylvia (F)	305	
301	Betis-Hilton,Brenda (F)	306	
302	Hilton, Jim (M)	306	
303	Godin, Gisèle (F)	307	
304	McKoy, Timothy (M)	307	
305	Poissant, Solange (F)	309	
306	Berthiaume, Andrée (F)	310	
	TURENNE		
307	Hébert-Saindon,Louise(F)	148	J6K 4A2
308	Saindon, Marcel (M)	148	
309	Franchetto,Anna-Maria(F)	150	J6K 4A2
310	Franchetto, Denis (M)	150	
311	Franchetto, Enzo (M)	150	
312	Shawafaty, Nehad (F)	152	J6K 4A2
313	Shawafaty, Raouf (M)	152	
314	Bergeron, Léger (M)	154	J6K 4A2
315	Tremblay, Carol (M)	154	
316	Tremblay, Pierrette (F)	154	
317	Tremblay, Roméo (M)	154	
318	Hamid, Ismail (M)	156	J6K 4A2
319	Hamid, Juliette (F)	156	
320	Barsalou, Alain (M)	158	J6K 4A2
321	Raymond-Barsalou,Ginette(F)	158	
322	Duhaime, Georgette (F)	160	J6K 4A2

RURAL/RURALE			electoral district/circonscription	URBAN/URBAINE		
N°	page		CHATEAUGUAY	N°	page	
	N°	of/de		28	N° 3	of/de 3
polling division section de vote			certified signature(s)-enumerator(s) / signature(s)-recenseur(s) certifié Annie Tremblay Duncan Miller	polling division section de vote		

160502

F 303 — 85M-7-79

PRELIMINARY LIST OF ELECTORS

ELECTIONS CANADA

LISTE PRÉLIMINAIRE DES ÉLECTEURS

This list of qualified electors for the polling division number as set out below was prepared for use at the pending federal election from information obtained at the enumeration and has been certified by the signature(s) below as to completeness and correctness so far as is possible.

La présente constitue la liste des électeurs de la section de vote dont le numéro apparaît plus bas préparée en vue de l'élection fédérale en cours d'après les renseignements recueillis lors du recensement. Le(s) recenseur(s) y a(ont) apposé sa(leur) signature, affirmant que cette liste est aussi complète et exacte que possible.

CHATEAUGUAY

EDMOND

N°			
1	Ouellette, Marcel (M)	I05	J6KIB2
2	Ouellette, Evelyne (F)	I05	
3	Ouellette, Claudine (F)	I05	
4	Bruneau, Fernande (F)	I05	
5	Dumas, Yvonne (F)	I07	J6KIB2
6	Dumas, Renaud (M)	I07	
7	Corriveau, David (M)	I08	J6KIBI
8	Corriveau, Jean (M)	I08	
9	Corriveau, Jean-Claude (M)	I08	
I0	Tellier, Monique (F)	I09	J6KIB2
II	Tellier, Nathalie (F)	I09	
I2	Tellier, Nicole (F)	I09	
I3	Tellier, Claude (M)	I09	
I4	Cardinal, Roger (M)	II0	J6KIBI
I5	Loiselle, Aline (F)	III	J6KIB2
I6	Bissonnette, Gaston (M)	III	
I7	Deschamps, Sylvie (F)	II3	J6KIB2
I8	Deschamps, Alain (M)	II3	
I9	Deschamps, Annette (F)	II3	
20	Deschamps, Réal (M)	II3	
2I	DuTremble, Christian (M)	II4	J6KIBI
22	Gingras, Micheline (F)	II4	
23	Martin, Holly (F)	II5	J6KIB2
24	Martin, Rita (F)	II5	
25	Martin, Raymond (M)	II5	
26	Bastien, Paul-Emile (M)	II6	J6KIBI
27	Bastien, Lucette (F)	II6	
28	Smith, Olivier (M)	II6(A)	
29	St-Pierre, Claude (M)	II8	J6KIBI
30	St-Pierre, Louise (F)	II8	
3I	St-Pierre, Nathalie (F)	II8	

LAVOISIER

N°			
32	Ledoux, Juliette (F)	I08	J6K3Y9
33	Ledoux, Georges (M)	I08	
34	Lemaire, Nicole (F)	II0	"
35	Royal, Gérald (M)	II2	"
36	Royal, Joan (F)	II2	
37	Charette, Yolande (F)	II4	"
38	Dionne, Gilles (M)	II4	
39	Strike, Anne (F)	II6	"
40	Strike, Keith (M)	II6	
4I	Kaplan, Barbara (F)	II8	"
42	Kaplan, Maurice (M)	II8	
43	Fournier, Thérèse (F)	I20	J6K3W6
44	Fournier, Réjean (M)	I20	
45	McDonald, Katleen (F)	I22	"
46	McDonald, Johnny (M)	I22	
47	McDonald, Emma (F)	I22	
48	Guérin, Colette (F)	I24	"
49	Fenell, Annette (F)	I24	
50	Fenell, Frank (M)	I24	
5I	Berthelot, Diane (F)	I28	"
52	Berthelot, Gervais (M)	I28	
53	Lemieux, Karen (F)	I30	"
54	Lemieux, Brenda (F)	I30	
55	Lemieux, Nellis (M)	I30	
56	Burnham, Joan (F)	I32	"
57	Sullivan, Brenda (F)	I34	"
58	Morgan, Vance (M)	I34	
59	Morgan, Cavelle (F)	I34	"
60	Morgan, Sheila (F)	I34	
6I	Morgan, Georges (M)	I34	
62	Léveillé, Alfred (M)	I36	"
63	Bérardi, Domenico (M)	I38	"
64	Bérardi, Maria (F)	I38	
65	Hall, Jacqueline (F)	I40	"
66	Hall, Myrna (F)	I40	
67	Hall, Llewellyn (M)	I40	
68	Penny, Lucille (F)	I42	"
69	Penny, Ronald (M)	I42	
70	Morin, Alain (M)	I44	"
7I	Morin, Lorraine (F)	I44	
72	Morin, Gilles (M)	I44	
73	Debellis, Anna (F)	I46	"
74	Debellis, Rocco (M)	I46	
75	Bergeron, Ginette (F)	I48	"
76	Bergeron, Ghislain (M)	I48	
77	Auclair, Robert (M)	I50	"
78	Auclair, Gloria (F)	I50	
79	Cardinal, Pierre (M)	I52	"
80	Cardinal, Diane (F)	I52	
8I	Garai, Louise (F)	I54	"
82	Garai, John (M)	I54	
83	Comper, John (M)	I56	"
84	Comper, Sandra (F)	I56	
85	Corrigan, Linda (F)	I58	"
86	Corrigan, Kenneth (M)	I58	
87	Moore, Norman (M)	I60	"
88	Moore, Elenor (F)	I60	
89	Moore, Ernest (M)	I60	
90	Wawrzetz, Helen (F)	I62	"
9I	Wawrzetz, Mary (F)	I62	
92	Wawrzetz, Elisabeth (F)	I62	
93	Wawrzetz, Aloys (M)	I62	
94	Phillips, Monica (F)	I64	"
95	Phillips, Harold,O (M)	I64	
96	Vosburgh, Laura (F)	I66	"
97	Vosburgh, Shirley (F)	I66	
98	Vosburgh, Irving (M)	I66	
99	Ramdass, Helga (F)	I68	"
I00	Ramdass, Winston (M)	I68	

NOBEL

N°			
I0I	Duhaime, André (M)	I00	J6k3W4
I02	Duhaime, Claire (F)	I00	
I03	Thornhill, Sandra (F)	I02	J6K3W4
I04	Thornhill, Eveline (F)	I02	
I05	Desrosiers, Gwendolyn (F)	I03	J6K2X9
I06	Desrosiers, Gérard (M)	I03	
I07	Viens, Daniel (M)	I04	J6K3W4
I08	Viens, Louise (F)	I04	
I09	Viens, Robert (M)	I04	
II0	Cyr, Anita (F)	I05	J6K2X9
III	Cyr, Armand (M)	I05	
II2	Cyr, Jean-Pierre (M)	I05	
II3	Roy, Daniel (M)	I07	J6K2X9
II4	Ford, Patricia (F)	I07	
II5	Leduc, Gabriel (M)	I09	J6K2X9
II6	Leduc, Simone (F)	I09	
II7	Fleurélien, Pierrette (F)	III	J6K2X9
II8	Fleurélien, Yvon (M)	III	

RURAL/RURALE

N°	page	
	N°	of/de

polling division / section de vote

electoral district/circonscription: Châteauguay

certified / certifié — signature(s)-enumerator(s) / signature(s)-recenseur(s)

URBAN/URBAINE

N°	page	
29	N° I	of/de 3

polling division / section de vote

160503

F 303 **PRELIMINARY LIST OF ELECTORS**

8 5M-7-79

ELECTIONS CANADA

LISTE PRÉLIMINAIRE DES ÉLECTEURS

This list of qualified electors for the polling division number as set out below was prepared for use at the pending federal election from information obtained at the enumeration and has been certified by the signature(s) below as to completeness and correctness so far as is possible.

La présente constitue la liste des électeurs de la section de vote dont le numéro apparaît plus bas préparée en vue de l'élection fédérale en cours d'après les renseignements recueillis lors du recensement. Le(s) recenseur(s) y a(ont) apposé sa(leur) signature, affirmant que cette liste est aussi complète et exacte que possible.

N°			
	NOBEL		
II9	Reid, Yves (M)	II3	J6K2X9
I20	Charbonneau, Andrée (F)	II3	
I2I	Faucher, Line (F)	II5	J6K2X9
I22	Faucher, Nicole	II5	
I23	Laroche, Pierrette (F)	II7	J6K2X9
I24	Laroche, Pierre (M)	II7	
I25	Plante, Thérèse (F)	II8	J6K2YI
I26	Plante, Guy (M)	II8	
I27	Vincent, Elise (F)	II9	J6K2X9
I28	Pilon, Michel (M)	II9	
I29	Lefebvre, Christiana (F)	I20	J6K2YI
I30	Lefebvfe, Shirley (F)	I20	
I3I	Lefebvre, Ransom (M)	I20	
I32	Lemieux, Guylaine (F)	I2I	J6K2X9
I33	Lemieux, Josée (F)	I2I	
I34	Lemieux, Sylvain (M)	I2I	
I35	Lemieux, Huguette (F)	I2I	
I36	Lemieux, André (M)	I2I	
I37	Dagenais, Francine (F)	I22	J6K2YI
I38	Dagenais, J.André (M)	I22	
I39	Seary, Kenneth (M)	I23	J6K2X9
I40	Seary, Jennefer (F)	I23	
I4I	Hanna, Claire (F)	I24	J6K2YI
I42	Hanna, Gordie (M)	I24	
I43	Alain, Jacques (M)	I25	J6K2X9
I44	Alain, Michel (M)	I25	
I45	Alain, Lucette (F)	I25	
I46	Alain, Denis (M)	I25	
I47	Prud'Homme, Suzanne (F)	I26	J6K2YI
I48	Prud'Homme, Marcel (M)	I26	
I49	Bédard, Lise (F)	I27	J6K2X9
I50	Bédard, André (M)	I27	
I5I	Soucy, Raymonde (F)	I28	J6K2YI
I52	Dubé, Lonida (F)	I29	J6K2X9
I53	Dubé, Albert (M)	I29	
I54	Dunk, Agnès (F)	I30	J6K2YI
I55	Dunk, Timmothy (M)	I30	
I56	Adnum, Alfred (M)	I3I	J6K2X9
I57	Adnum, Jo-Anne (F)	I3I	
I58	Croteau, Jacqueline (F)	I34	J6K2YI
I59	Croteau, Jean (M)	I34	
I60	Croteau, Jean-Claude (M)	I34	
I6I	Pilon, Raymond (M)	I36	J6K2YI
I62	Pilon, Yvonne (F)	I36	
I63	Gascon, Denis (M)	I37	J6K2X9
I64	Gascon, Johanne (F)	I37	
I65	Landry, Hélène (F)	I38	J6K2YI
I66	Quinlan, Julie (F)	I39	J6K2X9
I67	Cardinal, Marcelle (F)	I39	
I68	Paige, Merilyn (F)	I40	J6K2YI
I69	Paige, Donnalee (F)	I40	
I70	Robidoux, Jo-Anne (F)	I4I	J6K2X9
I7I	Robidoux, Keith (M)	I4I	
I72	Beauregard, Fernando (M)	I42	J6K2YI
I73	Laplante, Nicole(F)	I42	
I74	Pilotte, Ginette (F)	I43	J6K2X9
I75	Pilotte, Yvan (M)	I43	
I76	Clarke, Nancy (F)	I44	J6K2YI
I77	Rioux, Clermont (M)	I45	J6K2X9
I78	Rioux, Linda (F)	I45	
I79	Gagnon, Louisette (F)	I46	J6K2YI
I80	Duquette, Doris (F)	I46	J6K2YI
I8I	Duquette, Pierre (M)	I46	
	PASTEUR		J6K3Y8
I82	Cassab, March (M)	I53	
I83	Cassab, Dimitra (M)	I53	
I84	Cassab, Ari (M)	I53	
I85	Lapointe, Jean (M)	I55	
I86	Lapointe, Nicole (F)	I55	
I87	Jean, Raymonde (F)	I57	
I88	Dugas, Blandine (F)	I57	
I89	Chabot, Francine (F)	I59	
I90	Chouinard, Valmond (M)	I6I	
I9I	Chouinard, Céline (F)	I6I	
I92	Charbonneau, Gabriel (M)	I63	
I93	Charbonneau, Ginette (F)	I63	
I94	Kidney, Fred (M)	I65	
I95	Kidney, Géraldine (F)	I65	
	ST JEAN-BAPTISTE		J6K3A6
I96	Leblanc, Patrick	98	
I97	Normandin, Luc	98	
	TURENNE		
I98	Trichas, Georges (M)	I0I	J6KIB5
I99	Trichas, Georgia (F)	I0I	
200	Trichas, Eugénia (F)	I03	"
20I	Trichas, Costas (M)	I03	
202	Primeau, Gisèle (F)	I05	"
203	Primeau, Lucien (M)	I05	
204	Lévesque, Réal (M)	I07	"
205	Lévesque, Ginette (F)	I07	
206	Gagné, Gilles (M)	I09	"
207	Beaupré, Collete (F)	I09	
208	Poirier, Lise (F)	III	"
209	Poirier, Jacques (M)	III	
2I0	Trépanier, Véronique (F)	II3	"
2II	Lalumière, Richard (M)	II3	
2I2	Marceau-Dion, Diane (F)	II5	"
2I3	Hébert, Jean-Pierre (M)	II7	"
2I4	Hébert, Nicole (F)	II7	
2I5	Monnière, Réjeanne (F)	II9	"
2I6	Dagenais, Eliane (F)	I2I	"
2I7	Dagenais, Bernard (M)	I2I	
2I8	Dumouchel, Carmelle (F)	I23	"
2I9	Dumouchel, Jean-Paul (M)	I23	
220	Dumouchel, Alain (M)	I23	
22I	Leduc, Paul (M)	I23	
222	Montpetit, Elyse (F)	I25	J6KIB6
223	Guilbeau, Jeannine (F)	I27	"
224	Guilbeau, André (M)	I27	
225	Guilbeau, Georges (M)	I27	
226	Sorrentino, Frank (M)	I29	"
227	Sorrentino, Stéphanie (F)	I29	"
228	Beauregard, Johanne (F)	I3I	"
229	Tisseur, Denis (M)	I37	"
230	Tisseur, Chantal (F)	I37	
23I	Surprenant, Léo (M)	I4I	"
232	Surprenant, Lucienne(F)	I4I	
233	Surprenant, Yves (M)	I4I	

RURAL/RURALE

N° | page | N° | of/de

polling division / section de vote

electoral district/circonscription: Châteauguay

certified / certifié — signature(s) enumerator(s) / signature(s)-recenseur(s)

URBAN/URBAINE

N° 29 | page N° 2 | of/de 3

polling division / section de vote

160504

F 303 PRELIMINARY LIST OF ELECTORS

ELECTIONS CANADA

LISTE PRÉLIMINAIRE DES ÉLECTEURS

85M-7-79

This list of qualified electors for the polling division number as set out below was prepared for use at the pending federal election from information obtained at the enumeration and has been certified by the signature(s) below as to completeness and correctness so far as is possible.

La présente constitue la liste des électeurs de la section de vote dont le numéro apparaît plus bas préparée en vue de l'élection fédérale en cours d'après les renseignements recueillis lors du recensement. Le(s) recenseur(s) y a(ont) apposé sa(leur) signature, affirmant que cette liste est aussi complète et exacte que possible.

N°				N°
	TURENNE			
234	Schaifer, Louise (F)	I43	J6K4A5	
235	Dery, Yvon (M)	I45	"	
236	Dery, Annie (F)	I45		
237	Oram, Pearl (F)	I47	"	
238	Pearl, Ronald (M)	I47		
239	Desrocher, André (M)	I49	"	
240	Desrocher, Diane (F)	I49		
241	Desrocher, Denise (F)	I49		
242	Desrocher, Gilles (M)	I49		
243	Harbus, Yvan (M)	I5I	"	
244	Froggatt, Khaty (F)	I5I-A		
245	Principe, Gilda (F)	I53	"	
246	Principe, Ouirio (M)	I53		
247	Principe, Mimo (M)	I53		
248	Principe, Franca (F)	I53		
249	Principe, Tony (M)	I53		
250	Gilbert, Richard (M)	I59	"	
251	Gilbert, Jeannine (F)	I59		
252	Gilbert, Jeannette (F)	I59		
253	Esteves, Jaime (M)	I6I	"	
254	Esteves, Anne-Marie (F)	I6I		
255	Esteves, Aida (F)	I6I		
256	Dubois, Aline (F)	I63	"	
257	Dubois, Luc (M)	I63		
258	Robillard, Yves (M)	I67	"	
259	Robillard, Hélène (F)	I67		
260	Ross, Ronald (M)	I69	"	
261	Ross, Louise (F)	I69		
262	Coulombe, André (M)	I7I	"	
263	Duval, Sylvie (F)	I7I		

RURAL/RURALE			electoral district/circonscription	URBAN/URBAINE		
N°	page		Châteauguay	N° 29	page	
	N°	of/de			N° 3	of/de 3
polling division section de vote			certified certifié signature(s)-enumerator(s) / signature(s)-recenseur(s)	polling division section de vote		

F 303 — PRELIMINARY LIST OF ELECTORS

85M-7-79

ELECTIONS CANADA

160505

LISTE PRÉLIMINAIRE DES ÉLECTEURS

This list of qualified electors for the polling division number as set out below was prepared for use at the pending federal election from information obtained at the enumeration and has been certified by the signature(s) below as to completeness and correctness so far as is possible.

La présente constitue la liste des électeurs de la section de vote dont le numéro apparaît plus bas préparée en vue de l'élection fédérale en cours d'après les renseignements recueillis lors du recensement. Le(s) recenseur(s) y a(ont) apposé sa(leur) signature, affirmant que cette liste est aussi complète et exacte que possible.

Châteauguay

ALBERT-EINSTEIN

N°			
1	SAUCIER, LEON (M)	184	J6K-4B3
2	SAUCIER, LORRAINE (F)	184	
3	ADAM, PIERRETTE (F)	185	J6K-4H4
4	OUELLET, RAYMOND (M)	185	
5	VINCELETTE, FRANCINE (F)	186	J6K-4B3
6	VINCELETTE, JEAN-GUY (M)	186	
7	TREMBLAY, DIANE (F)	187	J6K-4B4
8	TREMBLAY, RAYNALD (M)	187	
9	DILIO, JULIE (F)	188	J6K-4B3
10	LARIVIERE, BERNARD (M)	188	
11	LARIVIERE, PIERRETTE (F)	188	
12	LARIVIERE, SONIA (F)	188	
13	LARIVIERE, REAL (M)	188	
14	LEE-WO, PAMELA (F)	189	J6K-4B4
15	LEE-WO, RAE (M)	189	
16	FOURNIER, IRENE (F)	190	J6K-4B3
17	FOURNIER, JACQUELINE (F)	190	
18	FOURNIER, FERNAND (M)	190	
19	TULL, SANDEINE (F)	191	J6K-4B4
20	TULL, WAYNE (M)	191	
21	TULL, NIGEL (M)	191	
22	POIRIER, MIREILLE (F)	192	J6K-4B4
23	POIRIER, DANIEL (M)	192	
24	DESLAURIERS, LYNE (F)	193	J6K-4B4
25	DESLAURIERS, ROGER (M)	193	
26	MEDAWAR, MARIE (F)	194	J6K-4B3
27	NEKLAWI, MOHAMED (M)	194	
28	NEKLAWI, MARIE-THERESE (F)	194	
29	BELANGER, RAYMOND (M)	195	J6k-4B4
30	BELANGER, LISE (F)	195	
31	PECK, EUNICE (F)	196	J6K-4B3
32	PECK, RONALD (M)	196	
33	COQUERAN, CATHERINE (F)	197	J6K-4B4
34	COQUERAN, THEODORE (M)	197	
35	DEBENEDICTIS, VITO (M)	198	J6K-4B3
36	DEBENEDICTIS, LORRAINE (F)	198	
37	BISSONNETTE, GHISLAINE (F)	199	J6K-4B4
38	BISSONNETTE, RICHARD (M)	199	
39	BEAUCHAMP-LAPLANTE, MIREILLE (F)	200	J6K-4B3
40	BEAUCHAMP, ROBERT (M)	200	
41	MALO, RICHARD (M)	201	J6K-4B4
42	MALO, ESTELLE (F)	201	
43	BERNIER, PIERRE (M)	202	J6K-4B3
44	TURGEON-BERNIER, CHRISTINE (F)	202	
45	LAVILLE, GUY (M)	203	J6K-4B4
46	LAFLEUR, SYLVIE (F)	203	
47	LADOUCEUR, GINETTE (F)	205	J6K-4B4
48	LADOUCEUR, GERALD (M)	205	
49	LEIGHTON, ELSIE (F)	206	J6K-4B3
50	LEIGHTON, GEOFFREY (M)	206	
51	TALBOT, PAULINE (F)	207	J6K-4B4
52	TALBOT, GHISLAIN (M)	207	
53	LALONDE, FRANCINE (F)	208	J6K-4B3
54	LALONDE, JEAN (M)	208	
55	ULRICH, JEAN (M)	209	J6K-4B4
56	ULRICH, JOHANNE (F)	209	
57	KELLEHER, GARY (M)	211	J6K-4B4
58	KELLEHER, FRANCES (F)	211	
59	KELLEHER, RON (M)	211	
60	KELLEHER, THOMAS (M)	211	
61	SIRAGOS, GEORGIA (F)	212	J6K-4N2
62	SIRAGOS, AMALIA (F)	212	
63	SIRAGOS, DEMETRIOS (M)	212	
64	LEMAIRE, RAYMOND (M)	214	J6K-4B4
65	LEMAIRE, SUZANNA (F)	214	
66	ADORANTI, QUIRINO (M)	216	J6K-4B3
67	ADORANTI, ROSETTA (F)	216	
68	DESROCHERS, JACQUELINE (F)	219	J6K-4B4
69	DESROCHERS, RAYMOND (M)	219	
70	SCOTT, JOSEPH (M)	220	J6K-4B3
71	SCOTT, CYNTHIA (F)	220	
72	CASSIDY, LILY (F)	221	J6K-4B4
73	CASSIDY, ARTHUR (M)	221	
74	HICKSON, RONALD (M)	222	J6K-4B3
75	HICKSON, DIANE (F)	222	
76	PARSONS, TERESA (F)	223	J6K-4B4
77	PARSONS, MICHAEL (M)	223	
78	HUMPHRIES, COLETTE (F)	224	J6K-4B3
79	BRABANT, DIANE (F)	225	J6K-4B4
80	BRABANT, RAYNALD (M)	225	
81	DAGENAIS, NICOLE (F)	227	J6K-4B4
82	DAGENAIS, ANDRE (M)	227	
83	ROUSSEAU, DIANE (F)	228	J6K-4B3
84	ROUSSEAU, REAL (M)	228	
85	PETITPAS, DENISE (F)	229	J6K-4B4
86	PETITPAS, BENOIT (M)	229	
87	PETITPAS, DANIEL (M)	229	
88	PETITPAS, HECTOR (M)	229	
89	PETITPAS, CLAUDETTE (F)	229	
90	LECOMPTE, SYLVIE (F)	230	J6K-4B3
91	LECOMPTE, GILLES (M)	230	
92	VOYER, CAROLE (F)	232	J6K-4B3
93	VOYER, ARMAND (M)	232	
94	VOYER, ADRIENNE (F)	232	
95	LABERGE, GISELE (F)	238	J6K-4K7
96	LABERGE, BERNARD (M)	238	
97	CLOUTIER, JACYNTHE (F)	239	J6K-4S2
98	AUCLAIR, DANIEL (M)	239	
99	PELADEAU, FRANCINE (F)	240	J6K-2K7
100	LADOUCEUR, ROLLAND (M)	242	J6K-4K7
101	LAFRANCHISE, MICHELINE (F)	244	J6K-4K7
102	LAFRANCHISE, REJEAN (M)	244	
103	CABANA, SYLVAIN (M)	246	J6K-4K7
104	CABANA, DIANE (F)	246	
105	CABANA, CLAUDE (M)	246	
106	WHISSELL, PIERRE (M)	248	J6K-4K7
107	WHISSELL, CLAUDINE (F)	248	
108	VALLEE, PIERRE (M)	249	J6K-4N7
109	VAILLANCOURT-VALLEE, MICHELINE (F)	249	
110	CORBEIL, SERGE (M)	250	J6K-4K7
111	CORBEIL, MICHEL (M)	250	
112	CORBEIL, ANDRE (M)	250	
113	CORBEIL, PIERRETTE (F)	250	

EDISON

114	WEST, DELLA (F)	100	J6K-4B5
115	PRANGE, JOHN (M)	100	
116	PATRICE-LAPRADE, NICOLE (F)	102	J6K-4B5
117	PATRICE, GILLES (M)	102	

RURAL/RURALE — N° — page N° of/de — polling division section de vote

electoral district/circonscription: CHATEAUGUAY

certified / certifié — signature(s)-enumerator(s) / signature(s)-recenseur(s)

URBAN/URBAINE — N° 30 — page N° 1 of/de 4 — polling division section de vote

160506

F 303 PRELIMINARY LIST OF ELECTORS

ELECTIONS CANADA

LISTE PRÉLIMINAIRE DES ÉLECTEURS

85M-7-79

This list of qualified electors for the polling division number as set out below was prepared for use at the pending federal election from information obtained at the enumeration and has been certified by the signature(s) below as to completeness and correctness so far as is possible.

La présente constitue la liste des électeurs de la section de vote dont le numéro apparaît plus bas préparée en vue de l'élection fédérale en cours d'après les renseignements recueillis lors du recensement. Le(s) recenseur(s) y a(ont) apposé sa(leur) signature, affirmant que cette liste est aussi complète et exacte que possible.

N°			
	EDISON (suite)		
118	LABATTAGLIA, MICHEL (M)	103	J6K-4B6
119	LABATTAGLIA, REJEANNE (F)	103	
120	ROLLI, ALDO (M)	104	J6K-4B5
121	ROLLI, CLAUDETTE (F)	104	
122	GOODING, RUBY (F)	105	J6K-4B6
123	GOODING, CONSUELA (F)	105	
124	GOODING, DOUGLAS (M)	105	
125	COBBLER, LEOPOLD (M)	106	J6K-4B5
126	COBBLER, JOYCE (F)	106	
127	RICHARDS, RUPERT (M)	107	J6K-4B6
128	RICHARDS, ELTA (F)	107	
129	HAMILTON-BROWN, PETER (M)	108	J6K-4B5
130	HAMILTON-BROWN, THERESE (F)	108	
131	AMATO, ANGELINA (F)	109	J6K-4B6
132	AMATO, GIACOMO (M)	109	
133	DOMINGUEZ, FELIX (M)	110	J6K-4B5
134	BARTON, EYRE-COLIN (M)	111	J6k-4B6
135	BARTON, ANNA (F)	111	
136	GEORGE, HARRIS (M)	112	J6K-4B5
137	HOLDAWAY, LEONARD (M)	113	J6K-4B6
138	HOLDAWAY, GAYLE (F)	113	
139	DONOVAN, LINDA (F)	114	J6K-4B5
140	DONOVAN, KEVIN (M)	114	
141	LENIHAN, BRIAN (M)	115	J6k-4B6
142	LENIHAN, VALERIE (F)	115	
143	YOUNG, PIERRE (M)	116	J6k-4B5
144	YOUNG, JANE (F)	116	
145	LIPKOWSKI , MARY (F)	116	
146	WIEDOW, PAULINE (F)	117	J6K-4B6
147	WIEDOW, ROLF (M)	117	
148	NASHEIM, BRENDA (F)	118	J6K-4B5
149	NASHEIM, JAMES (M)	118	
150	FLETCHER, PATRICIA (F)	120	J6K-4B5
151	WOOD, DAVID (M)	121	J6K-4B6
152	WODD, LINDA (F)	121	
153	RENELLA, LILIANE (F)	123	J6K-4B6
154	RENELLA, PASQUALE (M)	123	
155	BERTRAND, CECILE (F)	124	J6K-4B5
156	BERTRAND, LEO (M)	124	
157	TRUFFA, SUZAN (F)	125	J6K-4B6
158	TRUFFA, MARINO (M)	125	
159	KIERNAN, DIANE (F)	126	J6K-4B5
160	KIERNAN, DOUGLAS (M)	126	
161	FUDALEWSKI, MARION (M)	127	J6K-4B6
162	FUDALEWSKI, STELLA (F)	127	
163	LAFRAMBOISE, LUCE (F)	128	J6K-4B5
164	LAFRAMBOISE, ANDRE (M)	128	
165	TROTTER, JOHN. P. (M)	129	J6K-4B6
166	TROTTER, LISE (F)	129	
167	DOYON, PIERRE (M)	130	J6K-4B5
168	DOYON, SYLVIE (F)	130	
169	GUERTIN, CLAIRE (F)	131	J6K-4B6
170	GUERTIN, JEAN (M)	131	
171	TARDIF, DIANE (F)	132	J6K-4B5
172	TARDIF, JEAN-CHARLES (M)	132	
173	CURRIE, NANCY (F)	133	J6K-4B6
174	CURRIE, FRANK (M)	133	
175	ALLEYNE, CLEVISTRE (M)	135	J6K-4B6
176	ALLEYNE, MONICA (F)	135	
177	SONGUI, PATRICIA (F)	139	J6K-4B6
178	SONGUI, RAPHAEL (M)	139	
179	PAOLIELLO, JOSEPH (M)	141	J6K-4B6
180	PAOLIELLO, FILOMENA (F)	141	
181	NUNES-BARRETTE, SUSAN (F)	143	J6K-4B6
182	NUNES, RUDY (M)	143	
	EDOUARD-BRAWLY		
183	DEBENEDICTIS, LOUISA (F)	86	J6K-4L8
184	DEBENEDICTIS, ANDREW (M)	86	
185	GACEM, MOHAMED (M)	88	J6K-4L8
186	BEAUCHEMIN, RICHARD (M)	88 a	J6K-4L8
187	DESROCHERS, FRANCINE (F)	88 a	
188	VAILLANCOURT, SYLVIE (F)	89	J6K-4L9
189	ROUSSEAU, LUC (M)	89	
190	CABANA, GINETTE (F)	90	J6K-4M3
191	CABANA, GILLES (M)	90	
192	DOYLE, BRIAN (M)	91	J6K-4L9
193	DOYLE, VIOLET (F)	91	
194	MEUNIER, BERNADETTE (F)	92	J6K-4M3
195	MEUNIER, ALBERT (M)	92	
196	BEAUDET, SUZANNE (F)	93	J6K-4L9
197	BEAUDET, MICHEL (M)	93	
198	DUPLANTI, FRANCINE (F)	94	J6K-4M3
199	BRIERE, ANDRE (M)	94	
200	BRIERE, JEAN B. (M)	94	
201	LAVIGNE, ROBERT (M)	95	J6K-4L9
202	LAVIGNE, DENISE (F)	95	
203	ARCHAMBAULT, FRANCINE (F)	97	J6K-4L9
204	ARCHAMBAULT, JACQUES (M)	97	
205	MUGHAL, KAUSAR (F)	98	J6K-4M3
206	MUGHAL, SULTAN (M)	98	
207	MUGHAL, NAGMA (F)	98	
208	MUGHAL, ABDUL (M)	98	
209	LACROIX, LINDA (F)	99	J6K-4L9
210	LACROIX, RICHARD (M)	99	
211	CARON-RICHARD, CLAIRE (F)	100	J6K-4M3
212	RICHARD, DANIEL (M)	100	
213	DOYON, CLAUDE (M)	101	J6K-4L9
214	FORGET, DIANE (F)	101	
215	GILBERT, ANDRE (M)	103	J6K-4L9
216	GILBERT, SUZANNE (F)	103	
217	EMOND, MICHEL (M)	104	J6K-4M3
218	RAINVILLE, DANIELLE (F)	104	
219	SEXTON, GEORGE (M)	105	J6K-4L9
220	SEXTON, IRENE (F)	105	
221	CLARKE, FLORETH (F)	106	J6K-4M3
222	CLARKE, LEVI (m)	106	
223	AARESTRUP, VIVIANNE (F)	108	J6K-4M3
224	BOSSE, MICHEY (M)	110	J6K-4M3
225	LAVALLEE, LINDA (F)	110	
226	DIONNE, LISE ANDREE (F)	111	J6K-4L9
227	DIONNE, RAYMOND (M)	111	
228	GAUTHIER-DIONNE, SYLVA (F)	111	
229	CITRINI, SYLVIA (F)	112	J6k-4M3
230	CHOINIERE, PIERRE (M)	112	
231	CHOINIERE, MIREILLE (F)	112	
232	RIOUX, PAULINE (F)	113	J6k- 4L9

RURAL/RURALE

N° | page N° | of/de

polling division / section de vote

electoral district/circonscription

CHATEAUGUAY

certified / certifié

signature(s)-enumerator(s) / signature(s)-recenseup(s)

URBAN/URBAINE

N° 30 | page N° 2 | of/de 4

polling division / section de vote

160507

F 303 — PRELIMINARY LIST OF ELECTORS

8.5M-7-79

ELECTIONS CANADA

LISTE PRÉLIMINAIRE DES ÉLECTEURS

This list of qualified electors for the polling division number as set out below was prepared for use at the pending federal election from information obtained at the enumeration and has been certified by the signature(s) below as to completeness and correctness so far as is possible.

La présente constitue la liste des électeurs de la section de vote dont le numéro apparaît plus bas préparée en vue de l'élection fédérale en cours d'après les renseignements recueillis lors du recensement. Le(s) recenseur(s) y a(ont) apposé sa(leur) signature, affirmant que cette liste est aussi complète et exacte que possible.

N°			
	EDOUARD - BRAWLY (suite)		
233	RICUX, PATRICE (M)	113	J6K-4L9
234	LAURENDEAU, LISE (F)	115	J6K-4L9
235	LAURENDEAU, RICHARD (M)	115	
236	O'REILLY, PATRICK (M)	115	
237	BERGERON, SYLVIE (F)	116	J6K-4L9
238	Mc. NICOLL, JACQUES (M)	116	
239	PROULX, NORMAND (M)	117	J6K-4L9
240	HARRISSON, DANIELLE (F)	117	
241	MORIN, JOCELYN (M)	118	J6K-4M3
242	PERRON, THERESE (F)	118	
243	PARADIS, DANIEL (M)	120	J6K-4N3
244	ROY, ALINE (F)	120	
245	DUMONT, HELENE (F)	121	J6K-4L9
246	GROULX, MARGUERITE (F)	122	J6K-4N3
247	FONTAINE, GINETTE (F)	122	
248	FONTAINE, NINON (F)	122	
249	DESJARDINS, LISE (F)	123	J6K-4N9
250	BEAUCHEMIN, GILLES (M)	123	
251	FITZWILLIAM, ANDREA (F)	126	J6K-4K1
252	FITZWILLIAM, BRIAN (M)	126	
253	REMY, ROXANNA (F)	128	J6K-4K1
254	CARON, JACQUES (M)	130	J6K-4K1
255	CARON, DIANE (F)	130	
256	COURNOYER, NOCOLE (F)	132	J6K-4K1
257	SAUL, YVONNE (F)	134	J6K-4K1
258	SAUL, OWEN (M)	134	
259	BOURDEAU, GAETAN (M)	135	J6K-4K2
260	BOURDEAU, LOUISE (F)	135	
261	BOUDREAU, ANDRE (M)	136	J6K-4K1
262	BOUDREAU, SYLVAIN (M)	136	
263	BOUDREAU, MICHELINE (F)	136	
264	EMOND-THERIAULT, LISE (F)	137	J6K-4K2
265	EMOND, JEAN-PIERRE (M)	137	
266	DAGNEAULT, MANON (F)	138	J6k-4K1
267	DAGNEAULT, CLAUDE (M)	138	
268	GAGNON, CLAUDETTE (F)	139	J6k-4K2
269	ROBICHAUD, GARRY (M)	139	
270	BONHOMME, ANNE (F)	140	J6K-4K1
271	BONHOMME, GILLES (M)	140	
272	MAC KERRA, ANNA (F)	141	J6K-4K2
273	MAC KERRA, ALBERT (M)	141	
274	BARRETTE, MARYLIN (F)	142	J6K-4K1
275	BARRETTE, DON (M)	142	
276	BOIES, LUCIE (F)	143	J6K-4K2
277	BOIES, MICHEL (M)	143	
278	LEBLANC, HELENE (F)	144	J6K-4K1
279	LEBLANC, JEAN-LOUIS (M)	144	
280	SAUMURE, DENISE (F)	145	J6K-4K2
281	SAUMURE, JACQUES (M)	145	
282	BONHOMME, JEAN (M)	147	J6K-4K2
283	BONHOMME, THERESE (F)	147	
	FRANKLIN		
284	SCOTT, SYLVANA (F)	100	J6K-4J2
285	SCOTT, FRANK (M)	100	
286	BILODEAU, LISE (F)	101	J6K-4J9
287	DESJARDINS, MAURICE (M)	102	J6K-4J2
288	GIROUX, GINETTE (F)	102	
289	PLAICHE, LOUIS (M)	103	J6K-4J9
290	PLAICHE, MARIA (F)	103	J6K-4J9
291	FORTIN, IRENE (F)	104	J6K-4J2
292	FORTIN, JEAN-PIERRE (M)	104	—
293	BINET, MARGUERITE (F)	105	J6K-4J9
294	D'AIGLE, JOSEE (F)	105	
295	D'AIGLE, CLAIRE (F)	105	
296	D'AIGLE, WILLIAM (M)	105	
297	BONHOMME, SUZANNE (F)	106	J6K-4J2
298	BONHOMME, NORMAND (M)	106	
299	BRUNEAU, MICHEL (M)	107	J6K-4J3
300	BRUNEAU, JOHANNE (F)	107	
301	KUEHN, MICHAELA (F)	108	J6K-4J2
302	KUEHN, WOLFGANG D. (M)	108	
303	KUEHN, CHRISTA (F)	108	
304	GINGRAS, SUZANNE (F)	109	J6K-4J3
305	GINGRAS, JACQUES (M)	109	
306	BRULE, LOUISE (F)	110	J6K-4J2
307	VENNE, MONIQUE (F)	111	J6K-4J3
308	VENNE, PIERRE (M)	111	
309	MONIESON, SARAH (F)	112	J6K-4J2
310	BOBB, ALLAN (M)	112	
311	BOBB, MITCHELL (M)	112	
312	BOBB, LINDA (F)	112	
313	BOBB, NORMA (F)	112	
314	DELAGE, FRANCINE (F)	113	J6K-4J3
315	GIROUARD, DIANE (F)	113	
316	CAMPBELL, VALMA (F)	115	J6K-4J3
317	CAMPBELL, ARINDALE (M)	115	
318	DULOND, ANORE (M)	117	J6K-4J3
319	DULOND, DENISE (F)	117	
	MARCONI		
320	LEBLANC, BENOIT (M)	94	J6K-4M1
321	FILLION, ALAIN (M)	94	
322	FILLION, FLORETTE (F)	94	
323	GOULET, GINETTE (F)	96	J6K-4M1
324	GOULET, REAL (M)	96	
325	CLOUTIER, SUZANNE (F)	98	J6K-4M1
326	CLOUTIER, ROCH (M)	98	
327	GRIFFITH, LIONEL (M)	100	J6K-4M1
328	GRIFFITH, COLOMBE (F)	100	
329	BLANCHETTE, CHARLOTTE (F)	101	J6K-4M2
330	DESAULNIERS, DENIS (M)	101	
331	ST-MARTIN, SUZANNE (F)	102	J6K-4M1
332	ST-MARTIN, GILLES (M)	102	
333	TRICKEY, LARRY (M)	103	J6K-4M2
334	TAM, ANNE (F)	103	
335	DUMAIS, MARTHE (F)	104	J6K-4M1
336	DUMAIS, LEONARD (M)	104	
337	RONDEAU, JEAN-PIERRE (M)	105	J6K-4M2
338	RONDEAU, CHRISTIANE (F)	105	
339	BEDARD, LYNE (F)	106	J6K-4M1
340	PICQUETTE, DIDIER (M)	106	
341	MENARD, IRENE (F)	107	J6K-4M2
342	CAMPEAU, NATHALIE (F)	107	
343	CARRIERE, AURELE (M)	107	
344	HALLE, ALFRED (M)	108	J6K-4M1
345	HALLE, MURIEL (F)	108	
346	BUCKMAN, HEATHER (F)	109	J6K-4N2
347	BUCKMAN, ROSEMARY (F)	109	

RURAL/RURALE

N° | page | N° | of/de

polling division / section de vote

electoral district/circonscription

CHATEAUGUAY

certified / certifié — signature(s)-enumerator(s) / signature(s)-recenseur(s)

URBAN/URBAINE

N° 30 | page | N° 3 | of/de 4

polling division / section de vote

160508

F 303 PRELIMINARY LIST OF ELECTORS

ELECTIONS CANADA

LISTE PRÉLIMINAIRE DES ÉLECTEURS

8 5M-7-79

This list of qualified electors for the polling division number as set out below was prepared for use at the pending federal election from information obtained at the enumeration and has been certified by the signature(s) below as to completeness and correctness so far as is possible.

La présente constitue la liste des électeurs de la section de vote dont le numéro apparaît plus bas préparée en vue de l'élection fédérale en cours d'après les renseignements recueillis lors du recensement. Le(s) recenseur(s) y a(ont) apposé sa(leur) signature, affirmant que cette liste est aussi complète et exacte que possible.

N°			
	MARCONI (suite)		
348	BUCKMAN, LELAND (M)	109	J6K-4N2
349	TREMBLAY, FRANCINE (F)	111	J6K-4M2
350	TREMBLAY, SERGE (M)	111	
351	LEDOUX, MICHEL (M)	122	J6K-4M1
352	LEDOUX, DANIELLE (F)	122	
353	THAYER, WAYNE (M)	124	J6K-4M1
354	THAYER, CHERYL (F)	124	
355	DUBE, JEANNE (F)	128	J6K-4S7
356	DUBE, JEAN (M)	128	
357	BERGERON, CHRISTINE (F)	130	J6K-4S7
358	ELKIN, STEVE (M)	130	
359	BELL, NICOLE (F)	132	J6K-4S7
360	BELL, MARCEL (M)	132	
361	JUBINVILLE, NICOLE (F)	134	J6K-4S7
362	LEGARE, CLAUDE (M)	134	

RURAL/RURALE			electoral district/circonscription	URBAN/URBAINE	
N°	page		CHATEAUGUAY	N°	page
	N°	of/de	certified signature(s)-enumerator(s) / signature(s)-recenseur(s)	30	N° 4 of/de 4
polling division section de vote				polling division section de vote	

160509

F 303 — PRELIMINARY LIST OF ELECTORS

ELECTIONS CANADA

LISTE PRÉLIMINAIRE DES ÉLECTEURS

8.5M-7-79

This list of qualified electors for the polling division number as set out below was prepared for use at the pending federal election from information obtained at the enumeration and has been certified by the signature(s) below as to completeness and correctness so far as is possible.

La présente constitue la liste des électeurs de la section de vote dont le numéro apparaît plus bas préparée en vue de l'élection fédérale en cours d'après les renseignements recueillis lors du recensement. Le(s) recenseur(s) y a(ont) apposé sa(leur) signature, affirmant que cette liste est aussi complète et exacte que possible.

Chateauguay

N°			
	ALBERT EINSTEIN		
1	Cloutier, Jacinthe (F)	239	J6K4S2
2	Auclair, Daniel (M)	239	
3	Boileau, Claude (M)	241	J6K4R9
4	Boileau, Manon (F)	241	
5	Trudel, Marielle (F)	243	J6K4R9
6	Trudel, Pierre (M)	243	
7	Poirier, Sylvain (M)	245	J6K4R9
8	Grégoire, Josée (F)	245	
9	Vallée, Pierre (M)	249	J6K4N7
10	Vaillancourt-Vallée, Micheline (F)	249	
11	Pelletier, Claire (F)	251	J6K4N7
12	Pelletier, Michel (M)	251	
	DESCARTES		
13	Hillcoat, Michael (M)	17	J6K4T5
14	Hillcoat, Nadia (F)	17	
15	Baratta, Dominico (M)	18	J6K1A5
16	Baratta, Alba (F)		
	FRESNEL		
17	Primeau, Réal (M)	95	J6K4B1
18	Primeau, Robert (M)	95	
19	Viel, Gérald (M)	97	J6K4B1
20	Viel, Fernande (F)	97	
21	Viel, Sylvie (F)	97	
22	Viau, Germain (M)	98	J6K1A8
23	Viau, Marie-Paule (F)	98	
24	Viau, Jean-René (M)	98	
25	Viau, Jocelyn (MO	98	
26	Lefebvre, Jacques (M)	98	
27	Leprohon, Gilles (M)	98	
28	Godmar, Sonia (F)	98	
29	Normandin, Huguette (F)	99	J6K4B1
30	Normandin, Jean-Jacques (M)	99	
31	Robichaud, Rose-Marie (F)	100	J6K1A8
32	Robichaud, Gérald (M)	100	
33	Bardo, Laetitia (F)	101	J6K4G3
34	Bardo, Françoise (F)	101	
35	Bardo, François (M)	101	
36	Colicchio, Denise (F)	102	J6K4G2
37	Colicchio, Antonio (M)	102	
38	Sévigny, Fernand (M)	103	J6K4G3
39	Sévigny, Simone (F)	103	
40	Sévigny, Francis (M)	103	
41	McKnight, Bessy (F)	105	J6K4G3
42	McKnight, John (M)	105	
43	McKnight, Donald (M)	105	
44	Bonin, Lyne (F)	106	J6K4G2
45	Bonin, Nicole (F)	106	
46	Bonin, Gilles (M)	106	
47	McNicoll, Lise (F)	107	J6K4G3
48	McNicoll, Alain (M)	107	
49	McNicoll, Gilles (M)	107	
50	Cashin, Michael (M)	108	J6K4G2
51	Cashin, Lise (F)	108	
52	Dilallo, Joseph (M)	109	J6K4G3
53	Dilallo, Lise (F)	109	
54	Palidda, Tina (F)	110	J6K2G4
55	Palidda, Guiseppe (M)	110	
56	St-Hilaire, Richard (M)	111	J6K4K3
57	St-Hilaire, Chantal (F)	111	
58	Ouaked, Hagene (M)	112	J6K4G2
59	Ouaked, Louise (F)	112	
60	Presedo, Manuel (M)	113	J6K4K3
61	Presedo, Manuel Jr (M)	113	
62	Presedo, Maria (F)	113	
63	Gallifa, Andrée (F)	114	J6K4G2
64	Gallifa, Liberto (M)	114	
65	Joncas, Marc (M)	115	J6K4K3
66	Thibodeau, Elaine (F)	115	
67	Fournel, Kathleen (F)	116	J6K4G2
68	Fournel, Maurice (M)	116	
69	Guérin, Suzanne (F)	118	J6K4G2
70	Guérin, Fernand (M)	118	
71	Guérin, Yvette (F)	118	
	KEPLER		
72	Lee, Kwok Leong (M)	101	J6K4B7
73	Lee, Alice (F)	101	
74	Primeau Robert (M)	103	J6K4B7
75	Primeau, Jacqueline (F)	103	
76	Gaudard, Russell (M)	107	J6K4B7
77	Gallagher, Edward (M)	107	
78	Gallagher, May (F)	107	
79	Sealy, Mavis (F)	109	J6K4B7
80	Sealy, Leon (M)	109	
81	Sealy, Barry (M)	109	
82	Sealy, Tina (F)	109	
	LAVOISIER		
83	Roberge, Gaétan (M)	101	J6K3Z1
84	Coté, France (F)	101	
85	Corriveau, Claire (F)	103	J6K3Z1
86	Desjardins, Jean-Yves (M)	103	
87	Longpré, Cathy (F)	105	J6K3Z1
88	Longpré, Pierre (M)	105	
89	Cortellino, François (M)	107	J6K3Z1
90	Prosperi, Léonida (M)	109	J6K3Z1
91	Prosperi, Margaret (F)	109	
92	Prosperi, Robert (M)	109	
93	Corriveau, Philippe (M)	111	J6K3Z1
94	Roel, Francisco (M)	113	J6K3W5
95	Roel, Diane (F)	113	
96	Beauregard, Pauline (F)	125	J6K3W5
97	Beauregard, Antonio (M)	125	
98	Pisani, Giovanni (M)	127	J6K3W5
99	Pisani, Pauline (F)	127	
100	Pisani, Chiara (F)	127	
101	Hyland, Bernard (M)	129	J6K3W5
102	Hyland, Carole (F)	129	
103	Paquette, Denise (F)	131	J6K3W5
104	Paquette, Robert (M)	131	
105	Lagacé, Theresa (F)	133	J6K3W5
106	Lagacé, Guy (M)	133	
107	Lagacé, Wendy (F)	133	
108	Lagacé, Eileen (F)	133	
109	Dubuc, Sylvain (M)	135	J6K3W5

RURAL/RURALE			electoral district/circonscription	URBAN/URBAINE		
N°	page		CHATEAUGUAY	N° 31	page	
	N°	of/de			N° 1	of/de 3
polling division / section de vote			certified / certifié — signature(s)-enumerator(s) / signature(s)-recenseur(s): Lelande Lamarche, Lise Gauthier	polling division / section de vote		

160510

F 303 **PRELIMINARY LIST OF ELECTORS**

8 5M-7-79

ELECTIONS CANADA

LISTE PRÉLIMINAIRE DES ÉLECTEURS

This list of qualified electors for the polling division number as set out below was prepared for use at the pending federal election from information obtained at the enumeration and has been certified by the signature(s) below as to completeness and correctness so far as is possible.

La présente constitue la liste des électeurs de la section de vote dont le numéro apparaît plus bas préparée en vue de l'élection fédérale en cours d'après les renseignements recueillis lors du recensement. Le(s) recenseur(s) y a(ont) apposé sa(leur) signature, affirmant que cette liste est aussi complète et exacte que possible.

N°			
110	Dubuc, Nicole (F)	135	
111	Dubuc, Donald (M)	135	
112	Dubuc, Daniel (M)	135	
113	Quintyne, Annie (F)	137	J6K3W5
114	Quintyne, Sydney (M)	137	
115	Moore, Ethel (F)	137	
116	Telesca, Franca (F)	141	J6K3W5
117	Telesca, Nicola (M)	141	
118	Kuyi. Basil (M)	143	J6K3W5
119	Kuyi, Queteli (F)	143	
120	Baril, France (F)	145	J6K3W5
121	Baril, Claude (M)	145	
122	Deneault, Paulette (F)	147	J6K3W5
123	Boyer, Michel (M)	159	J6K3W5
124	Boyer-Stevens, Debra (F)	159	
125	Roy, Diane (F)	161	J6K3W5
126	Roy, Jean-Yves (M)	161	
127	Tsao, Phen (F)	163	J6K3W5
128	Tsao, Mei-Kleng (F)	163	
129	Tsao, Shan-How (M)	163	
130	Bruneau, Lise (F)	165	J6K3W5
131	Bruneau, Richard (M)	165	
132	Diminni, Louise (F)	167	J6K3W5
133	Diminni, Alfredo (M)	167	
134	Bak, Joseph (M)	169	J6K3W5
135	Bak, Margaret (F)	169	
136	Bak, Joseph Bernard (M)	169	
137	Bak, John Michael (M)	169	
	MARCEL		
138	Lefebvre, Laurent (M)	3	J6K1A7
139	Lefebvre, Diane (F)	3	
140	Lefebvre, Jacqueline (F)	3	
141	Cloutier, Guy (M)	4	J6K1A6
142	Cloutier, Pauline (F)	4	
143	Lévesque, Micheline (F)	6	J6K1A6
144	Lévesque, Jean-Guy (M)	6	
145	Ianniciello, Madelyn (F)	7	J6K1A7
146	Ianniciello, Charles (M)	7	
147	Masson, Nicole (F)	9	J6K1A7
148	Masson, David (M)	9	
149	Nantel, Germaine (F)	17	J6K1A9
150	Nantel, René (M)	17	
151	Petitpas, Josette (F)	19	J6K1A9
152	Hickey, William (M)	19	
153	Kerr, Susan (F)	26	J6K4G4
154	Kerr, Beatrix (F)	26	
155	Kerr, Daniel (M)	26	
156	Czornobaj, Gerald (M)	28	J6K4G4
157	Hogan, Mary (F)	28	
158	Vallée, Louis (M)	30	J6K4G4
159	Vallée, Lucie (F)	30	
160	Brewster, Vibert (M)	32	J6K4G4
161	Brewster, Theresa (F)	32	
162	Brewster, Cheryl (F)	32	
163	Raymond, Christiane (F)	34	J6K4G4
164	Vaillancourt, Marc (M)	34	
165	Anthony, Earl (M)	36	J6K4G4
166	Falcon, Normand (M)	38	J6K4G4
167	Falcon, Johanne (F)	38	
168	Flynn, Brendon (M)	40	J6K1A6
169	Flynn, Patricia (F)	40	
170	Flynn, Donna (F)	40	
171	Lizotte, Jacques (MO	44	J6K4K4
172	Rivest, Sylvie (F)	44	
	MARIE CURIE		
173	Chahal, Kerpasingh (M)	100	J6K3Z5
174	Chahal, Estelita (F)	100	
175	Barton, Rawle (M)	102	J6K3Z5
176	Barton, Daphne (F)	102	
177	Barton, Brian (M)	102	
178	McClure, Micheline (F)	104	J6K3Z5
179	McClure, Claudette (F)	104	
180	McClure, Mario (M)	104	
181	Leblanc, Robert (M)	108	J6K3Z5
182	Leblanc, Lisette (F)	108	
183	Ukwitz, Eileen (F)	110	J6K3Z5
184	Vaicekauskas, Edward (M)	112	J6K3Z5
185	Lockwood, Allan (M)	114	J6K3Z5
186	Lockwood, Mélanie (F)	114	
187	Villemure, Danielle (F)	116	J6K3Z5
188	Villemure, Michel (M)	116	
189	Whelan, Peter (M)	118	J6K3Z5
190	Whelan, Margaret (F)	118	
191	Worrell, Stanley (M)	119	J6K3Z6
192	Worrell, Joyce (F)	119	
193	Wolk, Richard (M)	120	J6K3Z5
194	Wolk, Shirley (F)	120	
195	Plourde, Jean-Claude (M)	121	J6K3Z6
196	Plourde, Aline (F)	121	
197	Maxwell, Charles (M)	122	J6K3Z5
198	Bissonnette, Danielle (F)	124	J6K3Z5
199	Bissonnette, André (M)	124	
200	DeWit-Huissteden, Erika (F)	125	J6K3Z6
201	DeWit-Huissteden, Everardus (M)	125	
202	DeWit-Huissteden, Arnim (M)	125	
203	Rooney, Pauline (F)	126	J6K3Z5
204	Rooney, Douglas (M)	126	
205	Berardi, Dina (F)	127	J6K3Z6
206	Berardi, Sergio (M)	127	
207	Parizeau, Pierre (M)	128	J6K3Z5
208	Parizeau, Jacqueline (F)	128	
209	Quenneville, Edouard (M)	129	J6K3Z6
210	Quenneville, Jeanne (F)	129	
211	Hébert, Josée (F)	130	J6K3Z5
212	Simard, Michel (M)	130	
213	Lépine, Gail (F)	131	J6K3Z6
214	Lépine, Eric (M)	131	
215	Tolfts, William (M)	133	J6K3Z6
216	Tolfts, Norma (F)	133	
	PIERRE CURIE		
217	Major, Pierre (M)	99	J6K3Z7
218	Major, Chantal (F)	99	
219	Kabasele, Daniel (M)	100	J6K3Z8
220	Saldanha, Alice (F)	101	J6K3Z7
221	Saldanha, Rynette (F)	101	
222	Saldanha, Tony (M)	101	

RURAL/RURALE — N° — page N° — of/de — polling division section de vote

electoral district/circonscription: CHATEAUGUAY

certified / certifié — signature(s)-enumerator(s) / signature(s)-recenseur(s): Le Claude Lamarche Lisa Gauthier

URBAN/URBAINE — N° 31 — page N° 2 of/de 3 — polling division section de vote

160511

F 303 **PRELIMINARY LIST OF ELECTORS**

ELECTIONS CANADA

LISTE PRÉLIMINAIRE DES ÉLECTEURS

85M-7-79-

This list of qualified electors for the polling division number as set out below was prepared for use at the pending federal election from information obtained at the enumeration and has been certified by the signature(s) below as to completeness and correctness so far as is possible.

La présente constitue la liste des électeurs de la section de vote dont le numéro apparaît plus bas préparée en vue de l'élection fédérale en cours d'après les renseignements recueillis lors du recensement. Le(s) recenseur(s) y a(ont) apposé sa(leur) signature, affirmant que cette liste est aussi complète et exacte que possible.

Chateauguay

N°			
223	Wasylishin, Shirley (F)	102	J6K3Z8
224	Wasylishin, Maurice (M)	102	
225	Latulippe, Sati (F)	103	J6K3Z7
226	Latulippe, Philippe (M)	103	
227	Rohoman, Kalil (M)	104	J6K3Z8
228	Connor, Edward (M)	105	J6K3Z7
229	Connor, Susan (F)	105	
230	Larente, Michel (M)	106	J6K3Z8
231	Larente, Francine (F)	106	
232	Sévigny, Francine (F)	107	J6K3Z7
233	Sévigny, Jean-Pierre (M)	107	
234	Cipriani, Constantino (M)	108	J6K3Z8
235	Cipriani, Tina (F)	108	
236	Lavigne, Jeanne (F)	109	J6K3Z7
237	Lavigne, Octave (M)	109	
238	Trottier, Colette (F)	110	J6K3Z8
239	Trottier, Serge (M)	110	
240	Lanctot, Theresa (F)	111	J6K3Z7
241	Lanctot, Fernand (M)	111	
242	Lanctot, Carole (F)	111	
243	Lanctot, Robert (M)	111	
244	Duchesne, Jeannine (F)	112	J6K3Z8
245	Duchesne, Jacques (M)	112	
246	MacDonald, Barry (M)	114	J6K3Z8
247	MacDonald, Erma (F)	114	
248	Denis, Yvon (M)	116	J6K3Z8
249	Denis, Cécile (F)	116	
250	Proulx, Carole (F)	118	J6K3Z8
251	Leroux, Jacques (M)	118	
252	Young, Wayne (M)	119	J6K4P1
253	Young, Susan (F)	119	
254	Ouellet, Micheline (F)	120	J6K3Z8
255	Vieux, Jean-Moise (M)	120	
256	Théoret, Jacques (M)	121	J6K3Z7
257	Théoret, Francine (F)	121	
258	Bissonnette, Daniel (M)	124	J6K4L7
259	Grondin, Raynald (M)	126	J6K4L7
260	Grondin, Charlotte (F)	126	

RODRIGUE

261	Larouche, Gilles (M)	2	J6K1A2
262	Tougas, Pierrette (F)	2A	J6K1A2
263	Tougas, Jean-Pierre (M)	2A	
264	Dagenais, Rosaire (M)	4	J6K1A2
265	Dagenais, Alice (F)	4	
266	Lessard, Noel (M)	5	J6K1A3
267	D'Anjou, Johanne (F)	6	J6K1A2
268	Caron, Yves (M)	6	
269	Lacombe, Louise (F)	8	J6K1A4
270	Lacombe, Georges (M)	8	
271	Tremblay, Fleurette (F)	11	J6K1A3
272	Tremblay, Jean (M)	11	
273	Tremblay, Claude (M)	11	
274	Fortin, Laurent (M)	12	J6K1A4
275	Fortin, Marguerite (F)	12	
276	Beaubien, Annette (F)	13	J6K1A3
277	Beaubien, Gérard (M)	13	
278	Beaubien, Jean-Pierre (M)	13	
279	Beaubien, Stéphane (M)	13	
280	Crandlemire, Estella (F)	15	J6K1A3
281	Crandlemire, Raymond (M)	15	
282	Bourcier, Georges (M)	16	J6K1A5
283	Boudreault, Alice (F)	16	
284	Pinet, Jean-Pierre (M)	16	
285	Daigneault, André (M)	18	J6K1A5
286	Grimard, Denise (F)	18	
287	Mayer, Michel (M)	18A	J6K1A5
288	Cabana, Jocelyne (F)	19	J6K1A3
289	Cabana, Lucie (F)	19	
290	Cabana, Denise	19	
291	Cabana, Rita (F)	19	
292	Cabana, Louis (M)	19	
293	Pietruska, Frank (M)	21	J6K1A3
294	Pietruska, Helene (F)	21	
295	Pietruska, John (M)	21	
296	Dandurand, Marc-André (M)	22	J6K1A3
297	Dandurand, Monique (F)	22	
298	Dandurand, Alain (M)	22	
299	Brisson, Betty-Jane (F)	23	J6K1A3
300	Brisson, Clermont (M)	23	
301	Brisson, Brenda (F)	23	
302	Thibert, Jean-Guy (M)	25	J6K1A3
303	Thibert, Pauline (F)	25	
304	Laliberté, Francine (F)	28	J6K1A5
305	Laliberté, Gabrielle (F)	28	
306	Laliberté, Robert (M)	28	
307	Laliberté, André (M)	28	
308	Laliberté, Gilles (M)	28	
309	Pépin, Jean-Guy (M)	29	J6K1A3
310	Pépin, Nicole (F)	29	
311	Pépin, Josée (F)	29	
312	Panaccione, Mario (M)	30	J6K1A5
313	Panaccione, Pasqualina (F)	30	
314	Lévesque, Jean-Marie (M)	33	J6K1A3
315	Lévesque, Jeannine (F)	33	
316	Bouffard, Marcel (M)	35	J6K1A3
317	Bouffard, Yolande (F)	35	
318	Bouffard, Guy (M)	35	
319	Vena, Ricardo (M)	38	J6K1A5
320	Vena-Panaccione, Elisa (F)	38	
321	Sgroi, Marcel (M)	39	J6K1A3
322	Sgroi, Rita (F)	39	
323	Sgroi, Sylvain (M)	39	
324	Colpron, Marcel (M)	40	J6K1A5
325	Colpron, Nathalie (F)	40	
326	Colpron, Francis (M)	40	
327	Colpron, Florence (F)	40	
328	Maher, Jean-Marc (M)	41	J6K1A3
329	Maher, Jean-Louis (M)	41	
330	Maher, Marthe (F)	41	
331	Maher, LYne (F)	41	

RURAL/RURALE			electoral district/circonscription	URBAN/URBAINE	
N°	page		CHATEAUGUAY	N° 31	page
	N°	of/de	certified / certifié signature(s)-enumerator(s) / signature(s)-recenseur(s)		N° 3 of/de 3
polling division section de vote			Lélande Lamarche / Lisa Gratteck		polling division section de vote

160512

F 303 **PRELIMINARY LIST OF ELECTORS**

8.5M-7-79

ELECTIONS CANADA

LISTE PRÉLIMINAIRE DES ÉLECTEURS

This list of qualified electors for the polling division number as set out below was prepared for use at the pending federal election from information obtained at the enumeration and has been certified by the signature(s) below as to completeness and correctness so far as is possible.

La présente constitue la liste des électeurs de la section de vote dont le numéro apparaît plus bas préparée en vue de l'élection fédérale en cours d'après les renseignements recueillis lors du recensement. Le(s) recenseur(s) y a(ont) apposé sa(leur) signature, affirmant que cette liste est aussi complète et exacte que possible.

N°	Châteauguay			
		CARDINAL		
1	Henripin, Claude (M)	380	J6J	2C2
2	Henripin, Monique (F)	380		
3	Rapp, Olga (F)	381	J6J	2C3
4	Binder, Franziska (F)	381		
5	O'Neill, Marge (F)	384	J6J	2C2
6	O'Neill, Peter (M)	384		
7	Blanchette, Kathleen (F)	385	J6J	2C3
8	Blanchette, George E (M)	385		
9	Blanchette, George A (M)	385		
10	Laporte, Jean (M)	388	J6J	2C2
11	Laporte, Francine (F)	388		
12	Lawson, Susan (F)	393	J6J	2C3
13	Plover, Michael (M)	393		
14	Poirier, Micheline (F)	396	J6J	2C2
15	Poirier, Richard (M)	396		
16	Moore, Grace (F)	397	J6J	2C3
17	Gordon, Henry (M)	397		
18	Moore, Dara-Lee (F)	397		
19	Plante, Lyne (F)	400	J6J	2C2
20	Pape, Donna (F)	401	J6J	2C3
21	Pape, Richard (M)	401		
22	Pape, Winnifred J (F)	401		
23	Engel, Elsa (F)	404	J6J	2C2
24	Saray, George (M)	405	J6J	2C3
25	Saray, Joan (F)	405		
26	Langlois, Michel (M)	408	J6J	2C2
27	Boulerice, Huguette (F)	409	J6J	2C3
28	Boulerice, Rosaire (M)	409		
29	Lefebvre, Charles (M)	413	J6J	2C3
30	Lefebvre, Irene (F)	413		
31	Gauthier, Serge (M)	416	J6J	2C2
32	Gauthier, Alain (M)	416		
33	Gauthier, Raymonde (F)	416		
34	Gauthier, François (M)	416		
35	Gauthier, Lyne (F)	416		
36	Lloyd, Peter (M)	417	J6J	2C3
37	Lloyd, Lorna (F)	417		
38	Lloyd, Greg (M)	417		
39	Comley, Elsie (F)	417		
40	Anderson, Jessie (F)	420	J6J	2C2
41	Wilson, May (F)	420		
42	Wilson, Ernest (M)	420		
43	Légaré, Madeleine (F)	421	J6J	2C3
44	Légaré, Jacques (M)	421		
45	Bouchard, Donna (F)	424	J6J	2C2
46	Bouchard, Richard (M)	424		
47	Bouchard, Mark (M)	424		
48	Bouchard, Hellevi (F)	424		
49	Bouchard, Robert (M)	424		
50	Moore, Loretta (F)	425	J6J	2C3
51	Moore, Gordon (M)	425		
52	Beauchamp, Guy (M)	428	J6J	2C2
53	Beauchamp, Francine (F)	428		
		COLVILLE		
54	Elkoubi, Gérard (M)	338	J6J	2C4
55	Elkoubi, Janette (F)	338		
56	Lewis, Vivian (F)	340	J6J	2C4
57	Lewis, Phil (M)	340		
58	Lewis, Raymond (M)	342	J6J	2C4
59	Lewis, Heather (F)	342		
60	Fournier, Gérard (M)	343	J6J	2C5

N°				
		COLVILLE		
61	Fournier, Madeleine (F)	343	J6J	2C5
62	Lewis, Stephen (M)	344	J6J	2C4
63	Lewis, June (F)	344		
64	McKernan, Patricia (F)	346	J6J	2C4
65	McKernan, Bernice (F)	346		
66	McKernan, Gordon (M)	346		
67	Hall, John (M)	348	J6J	2C4
68	Hall, Carol (F)	348		
69	Meredith, Alice (F)	349	J6J	2C5
70	Meredith, Albert (M)	349		
71	Enakireru, Decent (M)	350	J6J	2C4
72	Enakireru, Joseanna (F)	350		
73	Miller, Davie (M)	351	J6J	2C5
74	Miller, Patricia (F)	351		
75	Strasser, Robert (M)	352	J6J	2C4
76	Strasser, Céline (F)	352		
77	Jones, Gordon (M)	354	J6J	2C4
78	Jones, Joyce (F)	354		
79	Stewart, Gordon (M)	355	J6J	2C5
80	Stewart, William (M)	355		
81	Stewart, Lilian (F)	355		
82	Clarkson, Georgette (F)	356	J6J	2C4
83	Brouillard, Gisèle (F)	358	J6J	2C4
84	Brouillard, Maurice (M)	358		
85	Christophe, Jean (F)	359	J6J	2C5
86	Christophe, Dale (M)	359		
87	Christophe, Théodore (M)	359		
88	Lee, Nancy (F)	360	J6J	2C4
89	Lusignan, Michel (M)	360		
90	Cuco, Ethel (F)	362	J6J	2C4
91	Cuco, Nick (M)	362		
92	Cuco, Richard (M)	362		
93	Morrissette, Marcelle (F)	363	J6J	2C5
94	Morrissette, Albert (M)	363		
95	Jacquemin, Lise (F)	364	J6J	2C4
96	Jacquemin, Maurice (M)	364		
97	Grapham, J.Walter A (M)	366	J6J	2C4
98	Graham, Edith M. (F)	366		
99	McIsaac, Maureen (F)	367	J6J	2C5
100	McIsaac, Steve (M)	367		
101	McIsaac, Clair (M)	367		
102	McIsaac, Teresa (F)	367		
103	Tellier, Eunice (F)	368	J6J	2C4
104	Tellier, Gerald (M)	368		
105	Lalonde, Lise (F)	370	J6J	2C4
106	Lalonde, Guy (M)	370		
107	Lalonde, Sylvain (M)	370		
108	Rivest, George (M)	371	J6J	2C5
109	Rivest, Jessie (F)	371		
110	Moore, Jeffrey (M)	374	J6J	2C4
111	Moore, Brian (M)	374		
112	Moore, Edward (M)	374		
113	Moore, Blanche (F)	374		
114	Alivisatos, Marine (F)	375	J6J	2C5
115	Alivisatos, George (M)	375		
116	Alivisatos, Bertha (F)	375		
117	Krzyzanowski, Adam (M)	376	J6J	2C4
118	Krzyzanowski, Margaret (F)	376		
119	Krzyzanowski, Stephanie (F)	376		
120	Scanlan, Kenneth (M)	380	J6J	2C4
121	Scanlan, Doris (F)	380		
122	Bohémier, Gilles (M)	382	J6J	2C4

RURAL/RURALE			electoral district/circonscription	URBAN/URBAINE		
N°	page		CHATEAUGUAY	N°	page	
	N°	of/de		32	N° 1	of/de 3
polling division section de vote			certified certifié — signature(s)-enumerator(s) / signature(s)-recenseur(s)	polling division section de vote		

160513

F 303 **PRELIMINARY LIST OF ELECTORS**

85M-7-79

ELECTIONS CANADA

LISTE PRÉLIMINAIRE DES ÉLECTEURS

This list of qualified electors for the polling division number as set out below was prepared for use at the pending federal election from information obtained at the enumeration and has been certified by the signature(s) below as to completeness and correctness so far as is possible.

La présente constitue la liste des électeurs de la section de vote dont le numéro apparaît plus bas préparée en vue de l'élection fédérale en cours d'après les renseignements recueillis lors du recensement. Le(s) recenseur(s) y a(ont) apposé sa(leur) signature, affirmant que cette liste est aussi complète et exacte que possible.

N°					N°				
123	Durivage, Francine (F)	382	J6J	2C4	186	Chenette, Gloria (F)	430	J6J	2C4
124	Ilacqua, Nick (M)	386	J6J	2C4	187	Chenette, Aimé (M)	430		
125	Ilacqua, Lucy (F)	386			188	Chenette, Joel (M)	430		
126	Govostis, Barbara (F)	387	J6J	2C6	189	Beaulne, Raymond (M)	431	J6J	2C6
127	Govostis, John (M)	387			190	Beaulne, Marcel jr. (M)	431		
128	Manal, Kurt (M) sr.	388	J6J	2C4	191	Beaulne, Marcel sr. (M)	431		
129	Manal, Kurt (M) jr.	388			192	Beaulne, Agnès (F)	431		
130	Manal, Arlene (F)	388							
131	Mosuk, Jeannie (F)	389	J6J	2C6		CRAIK			
132	Mosuk, John (M)	389			193	Braganza, Louella (F)	60	J6J	3K6
133	Hachez, Francine (F)	392	J6J	2C4	194	Braganza, Nicoletta (F)	60		
134	Hachez, Raynald (M)	392			195	Braganza, John Fred. (M)	60		
135	Ouimet, Colleen (F)	393	J6J	2C6	196	Braganza, Theresa (F)	60		
136	Ouimet, Elisabeth (F)	393			197	Fortin, Jeanne (F)	62	J6J	3K6
137	Ouimet, Edmond (M)	393			198	Lloyd, Clifford (M)	64	J6J	3K6
138	Havard, Yvon (M)	394	J6J	2C4	199	Lloyd, Ken (M)	64		
139	Havard, Lise (F)	394			200	Lloyd, Betty (F)	64		
140	Staveley, Lois (F)	395	J6J	2C6	201	Gropler, Gabriele (F)	66	J6J	3K6
141	Staveley, Kenneth (M)	395			202	Cochrane, Dallas (M)	66		
142	Gratton, Yves (M)	398	J6J	2C4	203	McGarr, Tom (M)	68	J6J	3K6
143	Gratton, Gilles (M)	398			204	McGarr, Teresa (F)	68		
144	Gratton, Réjeanne (F)	398			205	Fortin, Sylvie (F)	70	J6J	3K6
145	Brouwer, Peter (M)	399	J6J	2C6	206	Fortin, Lise (F)	70		
146	Brouwer, Theresa (F)	399			207	Fortin, Guy (M)	70		
147	Murray, Edith (F)	400	J6J	2C4	208	Diblasio, Michel (M)	70		
148	Murray, William Cecil (M)	400			209	Smith, Robert (M)	72	J6J	3K6
149	McCulloch, Joseph (M)	401	J6J	2C5	210	Smith, James C. (M)	72		
150	McCulloch, Joanne (F)	401			211	Smith, James E. (M)	72		
151	Thorpe, Susan (F)	404	J6J	2C4	212	Smith, Cecile (F)	72		
152	Thorpe, Cecil (M)	404			213	Duff, John (M)	74	J6J	3K6
153	Matte, Michel (M)	405	J6J	2C6	214	Duff, Mary (F)	74		
154	Matte, Joanne (F)	405			215	Gloutnay, Claude (M)	78	J6J	3K6
155	Gaudette, Judy (F)	406	J6J	2C4	216	Gloutnay, Denise (F)	78		
156	Gaudette, Aurèle (M)	406			217	Gloutnay, François (M)	78		
157	Gaudette, Suzanne (F)	406			218	Gloutnay, Suzanne (F)	78		
158	Furlotte, Linda (F)	407	J6J	2C6	219	Gloutnay, Daniel (M)	78		
159	Furlotte, Mike (M)	407			220	Martinez, Incarnacion (F)	80	J6J	3K6
160	Howell, Carol (F)	410	J6J	2C4	221	Martinez, Roger (M)	80		
161	Howell, Blair (M)	410							
162	Touni, Galal (M)	411	J6J	2C6		DROUIN			
163	Touni, Wanda (F)	411			222	Drouin, Valère (M)	451	J6J	5A6
164	Coolon, John (M)	412	J6J	2C4	223	Drouin, Michel (M)	451		
165	Coolon, Helen (F)	412							
166	Kerr, Janet (M)	413	J6J	2C6		LOCKHART			
167	Kerr, Robert (M)	413			224	Tremblay, Georges (M)	32	J6J	3J1
168	Johns, Timothy (M)	416	J6J	2C4	225	Tremblay, Gabrielle (F)	32		
169	Johns, Robert (M)	416			226	Dumoulin, Carole (F)	36	J6J	3J1
170	Johns, Marjorie (F)	416			227	Dumoulin, Denis (M)	36		
171	Lesniak, Kevin (M)	417	J6J	2C6	228	Strauss, Ralph (M)	44	J6J	3J1
172	Lesniak, Laura (F)	417			229	Strauss, Suzanne (F)	44		
173	Cherrett, Edouard Th. (M)	418	J6J	2C4	230	Arsenault, Roger (M)	48	J6J	3J1
174	Cherrett, Irene (F)	418			231	Arsenault, Anita (F)	48		
175	Hilton, Carol (F)	419	J6J	2C6	232	Arsenault, Nicole (F)	48		
176	Hilton, Richard (M)	419			233	Leclair, Michèle (F)	49	J6J	3J2
177	Desjardins, Rollande (F)	422	J6J	2C4	234	Montpetit, Mariette (F)	50	J6J	3J1
178	Bonneau, Paul (M)	422			235	Montpetit, Gérard (M)	50		
179	Bonneau, Jean (M)	422			236	L'Ecuyer, Claude (M)	52	J6J	3J1
180	Chenier, Patricia (M)	423	J6J	2C6	237	St-Onge, Monique (F)	52		
181	Chenier, Yves (M)	423			238	Monast, Gilles (M)	53	J6J	3J3
182	Chapleau, Louise (F)	424	J6J	2C4	239	Monast, Cécile (F)	53		
183	Chapleau, Andrée (F)	424			240	Monast, Alain (M)	53		
184	Laporte, Gilles (M)	425	J6J	2C6	241	Jones, Steven William (M)	54	J6J	3J1
185	Laporte, Marie-Claire (F)	425			242	Jones, Gerald William (M)	54		

RURAL/RURALE

N° | page N° | of/de

polling division / section de vote

electoral district / circonscription: CHATEAUGUAY

certified / certifié — signature(s)-enumerator(s) / signature(s)-recenseur(s): Sylvie Ronan — Suzanne Strauss

URBAN/URBAINE

N° 32 | page N° 2 | of/de 3

polling division / section de vote

160514

F 303 **PRELIMINARY LIST OF ELECTORS**

ELECTIONS CANADA

LISTE PRÉLIMINAIRE DES ÉLECTEURS

85M-7-79

This list of qualified electors for the polling division number as set out below was prepared for use at the pending federal election from information obtained at the enumeration and has been certified by the signature(s) below as to completeness and correctness so far as is possible.

La présente constitue la liste des électeurs de la section de vote dont le numéro apparaît plus bas préparée en vue de l'élection fédérale en cours d'après les renseignements recueillis lors du recensement. Le(s) recenseur(s) y a(ont) apposé sa(leur) signature, affirmant que cette liste est aussi complète et exacte que possible.

N°				N°
243	Jones, Henrietta (F)	54	J6J 3J1	
244	Dumaresque, Gladys (F)	55	J6J 3J3	
245	Dumaresque, Cecil (M)	55		
246	Dulude, Pierre (M)	56	J6J 3J1	
247	Couillard-D., Claudette (F)	56		
248	Jaffray, Mary (F)	57	J6J 3J3	
249	Jaffray, Harold (M)	57		
250	Sooknah, Trivendra Pr.(M)	58	J6J 3J1	
251	Sooknah, Mariette (F)	58		
252	Lavictoire, Christopher (M)	59	J6J 3J1	
253	Lavictoire, Janet (F)	59		
254	Prendergast, Kenneth (M)	60	J6J 3J1	
255	Prendergast, Stella (F)	60		
256	Gagnon, Claude (M)	61	J6J 3J3	
257	Gagnon, Karen (F)	61		
258	Atkin, Roland (M)	62	J6J 3J1	
259	Atkin, Marie (F)	62		
260	Desrosiers,Marie-Claude (F)	63	J6J 3J3	
261	Desrosiers, Yvon (M)	63		
262	Desrosiers, Ginette (F)	63		

RURAL/RURALE			electoral district/circonscription	URBAN/URBAINE		
N°	page		CHATEAUGUAY	N°	page	
	N°	of/de		32	N° 3	of/de 3
polling division section de vote			certified/certifié signature(s)-enumerator(s) / signature(s)-recenseur(s)	polling division section de vote		

160515

F 303 — PRELIMINARY LIST OF ELECTORS

ELECTIONS CANADA

LISTE PRÉLIMINAIRE DES ÉLECTEURS

85M-7-79

This list of qualified electors for the polling division number as set out below was prepared for use at the pending federal election from information obtained at the enumeration and has been certified by the signature(s) below as to completeness and correctness so far as is possible.

La présente constitue la liste des électeurs de la section de vote dont le numéro apparaît plus bas préparée en vue de l'élection fédérale en cours d'après les renseignements recueillis lors du recensement. Le(s) recenseur(s) y a(ont) apposé sa(leur) signature, affirmant que cette liste est aussi complète et exacte que possible.

N°	CHATEAUGUAY		
	CRAIK J6J 3K6		
1	Bonhomme, Raymonde (F)	32	
2	Bonhomme, Robert (M)	32	
3	St Jean, Gracia (F)	40	
4	St Jean, Ghislaine (F)	40	
5	Cleary, John (M)	40	
6	Kenemy, Linda (F)	44	
7	Kenemy, Bryan (M)	44	
8	Canuel, Nicole (F)	48	
9	Canuel, Serge (M)	48	
10	Roy, Danielle (F)	50	
11	Roy, Louise (F)	50	
12	Roy, Yves (M)	50	
13	Roy, Claude (M)	50	
14	Desmarais, Gisele (F)	52	
15	Desmarais, Jerry (M)	52	
16	Arbuthnot, Helen (F)	54	
17	Arbuthnot, Gerry (M)	54	
18	Pinard-Elkin, Claudette (F)	56	
19	Elkin, Joanne (F)	56	
20	Elkin, George (M)	56	
21	Chapman, Edmond (M)	58	
22	Chapman, Edouard (M)	58	
	DUNVER		
23	Rousseau, Louisette (F)	346	J6J 2J1
24	Blais-Rousseau, Veronique (F)	347	J6J 2J2
25	Rousseau, Leo (M)	347	
26	Rioux, Denise (F)	350	J6J 2J1
27	Rioux, Luc (M)	350	
28	Rioux, Harty (M)	350	
29	Chamberland, Claire (F)	351	J6J 2J2
30	Chamberland, Paul (M)	351	
31	Lemieux, Adeline (F)	354	J6J 2J1
32	Lemieux, Henri (M)	354	
33	McCluire, Edna (F)	355	J6J 2J2
34	McCluire, Kenneth (M)	355	
35	Morgan, Jean (F)	358	J6J 2J1
36	Morgan, Stanley (M)	358	
37	Riddell, Flora (F)	359	J6J 2J3
38	Riddell, Warren (M)	359	
39	Riddell, Alan (M)	359	
40	Bernard, Elizabeth (F)	362	J6J 2J1
41	Laporte, Ernest B. (M)	362	
42	Lysak, Nina (F)	363	J6J 2J3
43	Lysak, Michael (M)	363	
44	Smith, Julie (F)	366	J6J 2J1
45	Smith, Claude (M)	366	
46	Gagnon, Emerentienne (F)	367	J6J 2J3
47	Herbert, Claude (M)	367	
48	Legault, Claudette (F)	370	J6J 2J1
49	Legault, Yves (M)	370	
50	Doolan, Virginia (F)	371	J6J 2J3
51	Doolan, Charles (M)	371	
52	Larose, Solange (F)	375	
53	Larose, Jean (M)	375	
54	Binot-Tessier, Emilie, (F)	378	J6J 2J1
55	Rousseau, Françoise (F)	379	J6J 2J3
56	Rousseau, Jean-Claude (M)	379	
57	Robert, Louise (F)	382	J6J 2J1
58	Robert, Gerald (M)	382	
59	Robert, Christian (M)	382	J6J 2J1
60	Soulieres, Ruth (F)	383	J6J 2J3
61	Soulieres, Roland (M)	383	
62	Le Ny, Helene (F)	386	J6J 2J1
63	Le Ny, Richard (M)	386	
64	Pezzotta, Betty (F)	387	J6J 2J3
65	Pezzotta, Eugene (M)	387	
66	Giroux, François (F)	390	J6J 2J1
67	Garand, Manon (F)	394	
68	Garand, Yves (M)	394	
69	Kennedy, Patricia (F)	398	
70	Kennedy, Allan (M)	398	
71	Cooper, Karen (F)	402	
72	Cooper, Donald (M)	402	
73	Gendron, Francine (F)	403	J6J 2J3
74	Gendron, Allan (M)	403	
75	Chuhaj, Annie (F)	406	J6J 2J1
76	Howarth, Marie (F)	406	
77	Howarth, John (M)	406	
78	Palmer, Cecilia (F)	407	J6J 2J3
79	Palmer, Norman (M)	407	
80	Palmer, Daniel (M)	407	
81	Rossi, Jeannette (F)	410	J6J 2J1
82	Rossi, Antonio (M)	410	
83	Cooper, Joan (F)	411	J6J 2J3
84	Cooper, William (M)	411	
85	Rossi, Doretta (F)	414	J6J 2J1
86	Rossi, Carlo (M)	414	
87	Jordan, Betty (F)	415	J6J 2J3
88	Jordan, Kevin (M)	415	
89	Jordan, Darren (M)	415	
90	Gibbs, Margaret (F)	418	J6J 2J1
91	Gibbs, Albert (M)	418	
92	Boileau, Simone (F)	419	J6J 2J3
93	Duncan, Carol (F)	420	J6J 2J1
94	Duncan, Fred (M)	420	
95	Savoie, Aline (F)	423	J6J 2J3
96	Savoie, Zenon (M)	423	
97	Savoie, Normand (M)	423	
98	Croteau, Mariette (F)	426	J6J2J4
99	Croteau, Jean-Pierre (M)	426	
100	Croteau, Marc-Andre (M)	426	
101	Spencer, Barbara (F)	427	J6J 2J3
102	Spencer, Harry (M)	427	
103	Turcot, Nicole (F)	430	J6J 2J4
104	Turcot, Jacques (M)	430	
105	Rowat, Ruth (F)	431	J6J 2J3
106	Rowat Allan (M)	431	
107	Rowat, David (M)	431	
108	Peers, Jean (F)	434	J6J 2J4
109	Leger, Diane (F)	435	J6J 2J3
110	Leger, Amanda (F)	435	
111	Leger, Jean-Guy (M)	435	
112	Leger, Henri (M)	435	
113	Murphy, Rita (F)	438	J6J 2J4

RURAL/RURALE	electoral district/circonscription	URBAN/URBAINE
N° / page / N° / of/de	CHATEAUGUAY	N° 33 / page N° 1 of/de 3
polling division / section de vote	certified / certifié — signature(s)-enumerator(s) / signature(s)-recenseur(s)	polling division / section de vote

160516

F 303 PRELIMINARY LIST OF ELECTORS

8 5M-7-79

ELECTIONS CANADA

LISTE PRÉLIMINAIRE DES ÉLECTEURS

This list of qualified electors for the polling division number as set out below was prepared for use at the pending federal election from information obtained at the enumeration and has been certified by the signature(s) below as to completeness and correctness so far as is possible.

La présente constitue la liste des électeurs de la section de vote dont le numéro apparaît plus bas préparée en vue de l'élection fédérale en cours d'après les renseignements recueillis lors du recensement. Le(s) recenseur(s) y a(ont) apposé sa(leur) signature, affirmant que cette liste est aussi complète et exacte que possible.

N°			
	LAFONTAINE		
114	ST-Pierre Pinsonnault, Rachel (F)	363	J6J2G4
115	Pinsonnault, Jean-Marc (M)	363	
116	Jones, Ilamae (F)	367	
117	Jones, David (M)	367	
118	Jones, Oswald (M)	367	
119	Steele, Leah (F)	371	
120	Steele, Louis (F)	371	
121	Steele, Robert (M)	371	
122	Houseman, Mary (F)	375	
123	Houseman, Robert (M)	375	
124	Hebert -Gervais, Monique (F)	376	J6J 2G5
125	Gervais, Robert (M)	376	
126	Gardner, Lilian (F)	379	J6J 2G4
127	Kulik, Leonard (M)	379	
128	Temple, Grace(F)	380	J6J 2G5
129	Temple, Jack (M)	380	
130	Hare, Julie (F)	383	J6J2G4
131	Hare, James (M)	383	
132	Hare, John (M)	383	
133	Dean, Maria (F)	384	J6J 2G5
134	Dean, Russell (M)	384	
135	Maher, Marjorie (F)	387	J6J 2G4
136	Phillips, Florence (F)	388	J6J 2G5
137	McIntyre, Debbie (F)	391	J6J 2G4
138	McIntyre, Neil (M)	391	
139	Bonnier, Michel (M)	392	J6J 2G5
140	Bonnier, Paulette (F)	396	
141	Bonnier, Donald (M)	396	
142	Loiseau, Celine (F)	399	J6J 2G4
143	Loiseau, Yves (M)	399	
144	Morissette, Francine (F)	400	J6J 2G5
145	Morissette, Denis (M)	400	
146	Jeannotte, Jeannine (F)	403	J6J 2G4
147	Jeannotte, Liette (F)	403	
148	Jeannotte, Serge (M)	403	
149	Beauvais, Solange (F)	407	
150	Beauvais, Robert (M)	407	
151	Taylor, Marion (F)	412	J6J 2G5
152	Taylor, George (M)	412	
153	Levasseur, Lucie (F)	416	
154	Hen ry, Richard (M)	416	
155	Daignault, Chantal (F)	419	J6J 2G4
156	Daignault, Denise (F)	419	
157	Daignault, Gaston (M)	419	
158	Turgeon, Delia (F)	420	J6J 2G5
159	Turgeon, Yvan (M)	420	
160	Menard, Celine (F)	423	J6J 2G4
161	Menard, Gaetan (M)	423	
162	Cavaiola, Florella (F)	424	J6J 2G5
163	Cavaiola, Alberto (M)	424	
164	Cavaiola, Giovani (M)	424	
165	Tremblay, Johanne (F)	427	J6J 2G4
166	Tremblay, Nicole (F)	427	
167	Tremblay, Re Jean (M)	427	
168	ST Mars, Albina (F)	428	J6J 2G5
169	Leroux, Annette (F)	428	
170	Leroux, Andre (m)	428	
171	Geurin, Johanne (F)	431	J6J 2G4
172	Geurin, Lise (F)	431	
173	Geurin, Sylvie (F)	431	
174	Geurin, Gaetan (M)	431	
175	Portant, Daniel (M)	431	J6J 2G4
176	Houseman, Ada (F)	432	J6J 2G5
177	Houseman, Thomas (M)	432	
178	Bevington, Don (M)	435	J6J 2G4
179	Bevington, Margurite (F)	435	
180	Bevington, Donald C. (M)	435	
181	Arkwright, Edith (F)	436	J6J 2G5
182	Arkwright, Mary (F)	436	
183	Davis, Doris (F)	436	
184	Arkwright, Joseph (M)	436	
185	Gauthier, Murielle (F)	439	J6J 2G4
186	Gauthier, Jacques (M)	439	
187	Leclerc, Liane (F)	440	J6J 2G5
188	Leclerc,Robert (M)	440	
189	Laramée, Denise (F)	443	J6J 2G4
190	Bourgeois, Gaston (M)	443	
191	Bockstail, Francine (F)	443	
192	Bergeron, Claude (M)	443	
193	Laplante, Carole (F)	444	J6J 2G5
194	Bergeron, Ghislais (M)	444	
195	Fortin, Celine (F)	447	J6J 2G4
196	Aumais, Gerald (M)	447	
	ST MARC J6J 2K2		
197	Miller, Gilberte (F)	329	
198	Miller, John (M)	329	
199	Miller, Robert (M)	329	
200	Frigon, Cecile (F)	331	
201	Frigon, Robert (M)	331	
202	Manks, Ruth (F)	333	
203	Thibaudeau, Monique (F)	335	
204	Thibaudeau,Claude (M)	335	
205	Lauzier, Juliette (F)	337	
206	Lauzier, Sylvie (F)	337	
207	Lauzier,Maurice (M)	337	
208	Lauzier,Christian (M)	337	
209	Bourgeois, Francis (F)	341	
210	Bourgeois, Jennifer (F)	341	
211	Bourgeois, Leonard (M)	341	
212	Boudrais, Simone (F)	345	
213	Boudrais, Rene (M)	345	
214	Laberge, Michele (F)	349	
215	Laberge, Pierre (M)	349	
216	Chartrand, Danielle (F)	353	
217	Chartrand, Richard (M)	353	
218	Swan, Joan (F)	357	
219	Swan, Donald (M)	357	
220	Muirhead, Ronald (M)	357	
221	Muirhead, Tommy (M)	357	
222	Rivard, Mary (F)	361	
223	Rivard, Paul (M)	361	
224	Rivard, Gary (M)	361	
225	Larouche, Virginie (F)	365	
226	Larouche, Gerard (M)	365	
227	Pelletier, Therese (F)	396	
228	Pelletier, Suzanne (F)	369	
229	Pelletier, Marcel (M)	369	
230	Bournaki, Christine (F)	373	
231	Bournaki,Marcelle (M)	373	
232	Bournaki, Emmanuel (M)	373	
233	Bourret, Ginette (F)	377	
234	Bourret, Real (M)	377	

RURAL/RURALE

N° | page N° / of/de

polling division / section de vote

electoral district/circonscription

CHATEAUGUAY

certified / certifié signature(s)-enumerator(s) / signature(s)-recenseur(s)

URBAN/URBAINE

N° 33 | page N° 2 of/de 3

polling division / section de vote

160517

F 303 **PRELIMINARY LIST OF ELECTORS**

8.5M-7-79

ELECTIONS CANADA

LISTE PRÉLIMINAIRE DES ÉLECTEURS

This list of qualified electors for the polling division number as set out below was prepared for use at the pending federal election from information obtained at the enumeration and has been certified by the signature(s) below as to completeness and correctness so far as is possible.

La présente constitue la liste des électeurs de la section de vote dont le numéro apparaît plus bas préparée en vue de l'élection fédérale en cours d'après les renseignements recueillis lors du recensement. Le(s) recenseur(s) y a(ont) apposé sa(leur) signature, affirmant que cette liste est aussi complète et exacte que possible.

N°	st-marc		N°	
235	Fortin, France (F)	381		
236	Fortin, Gisele (F)	381		
237	Fortin, Gilles (M)	381		
238	Fortin,Jean-Paul (M)	381		
239	Gagne, Claudette (F)	383		
240	Cadieux, Alice (F)	383		
241	Tremblay, Lucia (F)	383		
242	Gagne, Maurice (M)	383		
243	Daigneault, Muguette (F)	387		
244	Daigneault, Denis (M)	387		
245	Daigneault, Yves D.,(M)	387		
246	Loiselle, Irene (F)	391		
247	Loiselle, Robert (M)	391		
248	Loiselle, Patricia (F)	395		
249	Loiselle, Edouard (M)	395		
250	Seguin, Catherine (F)	399		
251	Seguin, Robert (M)	399		
252	Loiselle, Ghislaine (F)	403		
253	Loiselle,Jean-Pierre (M)	403		
254	Loiselle,François (F)	403		
255	Lariviere, Maurice (M)	407		
256	Duval, Gilles (M)	407		
257	Goupil, Danielle (F)	411		
258	Goupil, Marcel (M)	411		
259	Bertrand, Jeannine (F)	411		
260	Boivin, Caroline (F)	415		
261	Ouimet, Nicole (F)	415		
262	Ouimet, Ubald (M)	415		
263	Roy, Claude (M)	423		
264	Roy, Yves (M)	423		
265	Ducharme, Claudette (F)	423		

RURAL/RURALE	electoral district/circonscription	URBAN/URBAINE
N° 8 — page N° — of/de	CHATEAUGUAY	N° 33 — page N° 3 of/de 3
polling division / section de vote	certified / certifié — signature(s)-enum( )s)/signature(s)-recenseur(s)	polling division / section de vote

160518

F 303 **PRELIMINARY LIST OF ELECTORS**

ELECTIONS CANADA

LISTE PRÉLIMINAIRE DES ÉLECTEURS

8.5M-7-79

This list of qualified electors for the polling division number as set out below was prepared for use at the pending federal election from information obtained at the enumeration and has been certified by the signature(s) below as to completeness and correctness so far as is possible.

La présente constitue la liste des électeurs de la section de vote dont le numéro apparaît plus bas préparée en vue de l'élection fédérale en cours d'après les renseignements recueillis lors du recensement. Le(s) recenseur(s) y a(ont) apposé sa(leur) signature, affirmant que cette liste est aussi complète et exacte que possible.

N°	Châteauguay		
1	**Bell**		
1	Giroux, Gisele (F)	44	J6J3L9
2	Giroux, Andre (M)	44	
3	Giroux, Sylvie (F)	44	
4	Schmidt, Denis (M)	46	
5	Schmidt, Lyne (F)	46	
6	Lemaire, Jeannine (F)	46	
7	Philippe, Roland (M)	48	
8	Philippe, Solange (F)	48	
9	Philippe, Alice (F)	48	
10	Forest, Luc (M)	50	
11	Forest, Gisele (F)	50	
12	Forest, Jean Luc (M)	50	
13	Raymond, Charles H.(M)	52	
14	Raymond,Jacqueline (F)	52	
15	Courchesne,Jean Louis (M)	56	
16	Courchesne,Jacqueline (F)	56	
17	Lavallee, Jean Marie (M)	58	
18	Lavallee, Nicole (F)	58	
	Fairmount		
19	Blersch, Frederick (M)	240	J6J2J8
20	Blersch, Brigitte (F)	240	
21	Blersch, Gregory (M)	240	
22	Saucier, Jean Guy (M)	241	J6J2J9
23	Saucier, Claudette (F)	241	
24	Lalande, Jacques (M)	242	J6J2J8
25	Lalande, Lise (F)	242	
26	Serra, Francois (M)	243	J6J2J9
27	Serra Franca (F)	243	
28	Serra, Andre (M)	243	
29	Deslauriers, Guy (M)	244	J6J2J8
30	Deslauriers, Monique (F)	244	
31	Masson, Gilles (M)	245	J6J2J9
32	Masson, Monique (F)	245	
33	Masson, Guylaine (F)	245	
34	Masson, Christian (M)	245	
35	Hardy, Laurent (M)	247	
36	Hardy, Yvette (F)	247	
37	Hardy, Guy (M)	247	
38	Cardinal, Aline (F)	249	
39	Lefol, Claude (M)	249	
40	Remillard, Charles (M)	251	
41	Remillard, Jeannine (F)	251	
42	Desrosiers, Roland (M)	253	
43	Desrosiers, Jeannine (F)	253	
44	Rocheleau, Marie (F)	253	
45	Leger, Claude (M)	254	J6J2J8
46	Leger, Danielle (F)	254	
47	Gosselin, Marcel (M)	255	J6J2J9
48	Gosselin, Lise (F)	255	
49	Gosselin, Chantale (F)	255	
50	Gosselin, Donald (M)	255	
51	Bergeron,Jean Marc (M)	255	
52	Desrosiers, Michel (M)	256	J6J2J8
53	Desrosiers, Manon (F)	256	
54	Boucher, Jean (M)	257	J6J2J9
55	Boucher, Lise (F)	257	
56	Boucher, Jean Jr. (M)	257	
57	Gagnon, Yvon (M)	258	J6J2J8
58	Gagnon, Madeleine (F)	258	
59	Gagnon, Pierre (M)	258	J6J2J8
60	Begin, Mario (M)	259	J6J2J9
61	Begin, Lucie (F)	259	
62	Montpetit, Andre (M)	260	J6J2J8
63	Bernard, Joelle (F)	260	
64	Malkhassian, Varry (M)	261	J6J2J9
65	Malkhassian, Annie (F)	261	
66	Dupont, Roland (M)	262	J6J2J8
67	Dupont, Jeannine (F)	262	
68	Dupont, Pierre (M)	262	
69	Dupont, Line (F)	262	
70	Gogo, James (M)	264	
71	Gogo, Doris (F)	264	
72	Donaldson, David (M)	265	J6J2J9
73	Donaldson, Jean (F)	265	
74	Pelletier,Julien Y.(M)	266	J6J2J8
75	Pelletier, Louisette (F)	266	
76	Grenon, Emile (M)	267	J6J2J9
77	Desbiens Grenon,Mariette (F)	267	
78	Daigle, Jean Paul (M)	270	J6J2J8
79	Daigle, Barbara (F)	270	
80	Langevin, Clement (M)	271	J6J2K1
81	Langevin, Suzanne (F)	271	
82	Fortin, Jean (M)	272	J6J2J8
83	Renaud, Sylvie (F)	272	
84	Martin, Denis (M)	273	J6J2K1
85	Martin, Micheline (F)	273	
86	Martin, Chantal (F)	273	
87	Martin, Sylvain (M)	273	
88	Champagne, Claude (M)	274	J6J2J8
89	Champagne, Juliette (F)	274	
90	Catterson, William (M)	275	J6J2K1
91	Catterson, Christina (F)	275	
92	Vinette, Joseph (M)	276	J6J2J8
93	Vinette, Therese (F)	276	
94	Vinette, Marcel (M)	276	
95	Vinette, Claudine (F)	276	
96	Desmarais, Andre (M)	277	J6J2K1
97	Desmarais, Helene (F)	277	
98	Seale, Ernie (M)	278	J6J2J8
99	Seale, Ruby (F)	278	
100	Teixeira, Bernard (M)	279	J6J2K1
101	Polley, Gloria (F)	279	
102	Mundee, Jennifer (F)	279	
103	Mundee, Byron (M)	279	
104	Normand, Yves (M)	280	J6J2J8
105	Goudreau, Johanne (F)	280	
106	Renaud, Urbain (M)	281	J6J2K1
107	Renaud, Francine (F)	281	
108	Martel, Jean Paul (M)	283	
109	Martel, Renee (F)	283	
110	Marsan, Edmond (M)	285	
111	Marsan, Lise (F)	285	
112	Levesque, Mario (M)	287	
113	Levesque, Berthe (F)	287	
114	DelGuidice,Ronald (M)	289	
115	DelGuidice, Monique (F)	289	
116	Lee, John (M)	292	J6J2J8
117	Lee, Jenny (F)	292	
118	Lee, Funon (M)	292	
119	Lee, Jackson (M)	292	
120	Lee, Susie (F)	292	
121	Lee, Jimson (M)	292	

RURAL/RURALE

N° | page N° | of/de

polling division section de vote

electoral district/circonscription

Chateauguay

certified / certifié

signature(s)-enumerator(s) / signature(s)-recenseur(s)

Elizabeth Miller

URBAN/URBAINE

N° 34 | page N° 1 | of/de 3

polling division section de vote

F 303 **PRELIMINARY LIST OF ELECTORS**

8 5M-7-79

ELECTIONS CANADA

LISTE PRÉLIMINAIRE DES ÉLECTEURS

·160519

This list of qualified electors for the polling division number as set out below was prepared for use at the pending federal election from information obtained at the enumeration and has been certified by the signature(s) below as to completeness and correctness so far as is possible.

La présente constitue la liste des électeurs de la section de vote dont le numéro apparaît plus bas préparée en vue de l'élection fédérale en cours d'après les renseignements recueillis lors du recensement. Le(s) recenseur(s) y a(ont) apposé sa(leur) signature, affirmant que cette liste est aussi complète et exacte que possible.

N°			
	Fairmount		
122	Fleurant, Normand (M)	293	J6J2K1
123	Fleurant, Carmen (F)	293	J6J2K1
124	Fleurant, Danielle (F)	293	
125	Fortin, Jean Marie (M)	294	J6J2J8
126	Fortin, Jeannine (F)	294	
127	Desrosiers, Pierre (M)	295	J6J2K1
128	Carriere, Danielle (F)	295	
129	Belanger, Fernand (M)	296	J6J2J8
130	Belanger, Constance (F)	296	
131	Belanger, Suzanne (F)	296	
132	Belanger, Louise (F)	296	
133	Martel, Arthur (M)	297	J6J2K1
134	Martel, Marie Ange (F)	297	
135	Boyer, Claude (M)	298	J6J2J8
136	Boyer, Huguette (F)	298	
137	Boyer, Marie France (F)	298	
138	Boyer, Dominique (F)	298	
139	Boyer, Nathalie (F)	298	
	Lepailleur		
140	Desparois, Cyrille (M)	5	J6J2K7
141	Desparois, Fleur Ange (F)	5	
142	Desparois, Liette (F)	5	
143	Gauthier, Michel (M)	7	
144	Demers, Monique (F)	7	
145	Odam, Jacques (M)	9	
146	Odam, Ghislaine (F)	9	
147	Brunet, Raymond (M)	11	
148	Landry, Marie Paule (F)	11	
149	Boisvert, Bernard (M)	13	
150	Boisvert, Marie Marthe (F)	13	
151	Diamond, Leo Paul (M)	15	
152	Diamond, Mariette (F)	15	
153	Diamond, Denis (M)	15	
154	Diamond, Alain (M)	15	
155	Lefebvre, Raymond (M)	18	J6J2K8
156	Lefebvre, Martin, Christiane (F)	18	
157	Villeneuve, Donald (M)	19	J6J5L9
158	Villeneuve, Marie Claire (F)	19	
159	Villeneuve, Michel (M)	19	
160	Benjamin, Jean Guy (M)	22	J6J2K8
161	Benjamin, Louisette (F)	22	
162	Beaulieu, Serge (M)	23	J6J5L9
163	Poissant, Bruno (M)	24	J6J2K8
164	Poissant, Suzanne (F)	24	
165	Pelletier, Pierre (M)	24A	
166	Coderre, Andre (M)	25	J6J5L9
167	Lafrance, Michelle (F)	25	
168	Dandurand, Marc (M)	26	J6J2K8
169	Dandurand, Micheline (F)	26	
170	Decastris, Ricardo (M)	30	
171	Decastris, Ida (F)	30	
172	Decastris, Elide (F)	30	
173	Trepanier, Armand (M)	34	
174	Trepanier, Odette (F)	34	
	McLeod		
175	Plante, Michel (M)	238	J6J2H4
176	Lebrun, Lawrence (M)	242	
177	Lebrun, Sharon (F)	242	
178	MacLean, David (M)	246	J6J2H4
179	MacLean, Annette (F)	246	
180	Porcheron, Roger (M)	250	
181	Porcheron, Pierrette (F)	250	
182	Bangs, Gerald (M)	254	
183	Gilbert, Doreen (F)	254	
184	Sigouin, Rejean (M)	258	
185	Leblond, Sigouin, Claire (F)	258	
186	Boucher, Serge (M)	262	
187	Boucher, Gaetane (F)	262	
188	Tilley, Robert (M)	266	J6J2H6
189	Tilley, Joyce (F)	266	
190	Tilley, Scott (M)	266	
191	Rugenius, Jeanne D'Arc (F)	270	
192	Rugenius, Richard (M)	270	
193	Rugenius, Danny (M)	270	
194	Flaherty, James (M)	274	
195	Flaherty, Shirley (F)	274	
196	Flaherty, Catyerine (F)	274	
197	Flaherty, Joseph (M)	274	
198	Flaherty, James Jr. (M)	274	
199	Raymond, Marcel (M)	278	
200	Bate, Alfred (M)	282	
201	Bate, Edith (F)	282	
202	Caron, Monique (F)	286	
203	Caron, Helene (F)	286	
204	Porter, John (M)	290	
205	Porter, Annie (F)	290	
206	Beveridge, Muriel (F)	294	
207	Gills, William (M)	338	J6J2H9
208	Gills, Ruth (F)	338	
209	Gills, Leslie (M)	338	
210	Gills, Deborah (F)	338	
211	Dumais, Pierre (M)	342	
212	Dumais, Meunier, Diane (F)	342	
	St.Jean Baptiste		
213	Laberge, Pierrette	93	J6J3H8
	St Marc		
214	Mills, John (M)	330	J6J2K3
215	Mills, Francoise (F)	330	
216	Mills, Ronald (M)	330	
217	Leduc, Raymond (M)	332	
218	Leduc, Gisele (F)	332	
219	Villemaire, Jean Claude (M)	340	
220	Villemaire, Claudette (F)	340	
221	VilleMaire, Jean Claude Jr. (M)	340	
222	Villemaire, Sylvain (M)	340	
223	Bissonnette, Armand (M)	344	
224	Bissonnette, Yvette (F)	344	
225	L'Ecuyer, Andre (M)	348	
226	L8Ecuyer, Beatrice (F)	348	
227	Keipert, Kurt (M)	352	
228	Keipert, Erika (F)	352	
229	Hebert, Gilles (M)	356	
230	Hebert, Lise (F)	356	
231	Hebert, Daniel (M)	356	
232	Hebert, Josee (F)	356	
233	Hamilton, James W. (M)	360	
234	Hamilton, Claudette (F)	360	

RURAL/RURALE

N° | page

N°. | of/de

polling division / section de vote

electoral district/circonscription: Chateauguay

certified / certifié — signature(s)-enumerator(s) / signature(s)-recenseur(s)

Huberte Wallace | [illegible]

URBAN/URBAINE

N° 34 | page N° 2 of/de 3

polling division / section de vote

160520

F 303 **PRELIMINARY LIST OF ELECTORS**

ELECTIONS CANADA

LISTE PRÉLIMINAIRE DES ÉLECTEURS

8.5M-7-79

This list of qualified electors for the polling division number as set out below was prepared for use at the pending federal election from information obtained at the enumeration and has been certified by the signature(s) below as to completeness and correctness so far as is possible.

La présente constitue la liste des électeurs de la section de vote dont le numéro apparaît plus bas préparée en vue de l'élection fédérale en cours d'après les renseignements recueillis lors du recensement. Le(s) recenseur(s) y a(ont) apposé sa(leur) signature, affirmant que cette liste est aussi complète et exacte que possible.

St. Marc

N°			
235	Hamilton, Suzanne (F)	360	J6J2K3
236	Allard, Jeanne (F)	360	
237	Viau, Robert (M)	364	
238	Viau, Francine (F)	364	
239	Chayer, Robert (M)	368	
240	Chayer, Andree (F)	368	
241	Chayer, Sylvain (M)	368	
242	Chayer, Manon (F)	368	
243	Maisel, Zorach (M)	372	
244	Maisel, MyReille (F)	372	
245	Gastonguay, Robert (M)	376	
246	Gastonguay, Huguette (F)	376	
247	Gastonguay, Pierre (M)	376	
248	Gastonguay, Andre (M)	376	
249	Gastonguay, Sylvain (M)	376	
250	Marleau, Maurice (M)	380	
251	Marleau, Lucienne (F)	380	
252	Beauchamp, Eugene (M)	382	
253	Beauchamp, Germaine (F)	382	
254	Jarry, Jean (M)	386	
255	Jarry, Suzanne (F)	386	
256	Rochon, Claude (M)	390	
257	Rochon, Ginette (F)	390	
258	Mercier, Gerald (M)	394	
259	Mercier, Eleanor (F)	394	
260	Mercier, Diane (F)	394	
261	Mercier, Louis Henri (M)	402	
262	Mercier, Huguette (F)	402	
263	Doucet, Gweneth (F)	406	
264	Coallier, Clovis (M)	410	
265	Coallier, Lorraine (F)	410	
266	Joyal, Jacqueline (F)	414	
267	Joyal, Jennifer (F)	414	
268	Joyal, Eric (M)	414	
269	Bonneau, Martial (M)	418	
270	Bonneau, Marie Jeanne (F)	418	
271	Favreau, Noel (M)	420	
272	Favreau, Solange (F)	420	
273	Favreau, Normand (M)	420	
274	Brunet, Robert (M)	422	
275	Brunet, Rollande (F)	422	
276	Laberge, Andre (M)	424	
277	Laberge, Francine (F)	424	
278	Laberge, Andre (M)	426	
279	Laberge, Claudette	426	

RURAL/RURALE	electoral district/circonscription	URBAN/URBAINE
N° / page N° / of/de	Chateauguay	N° 34 / page N° 3 / of/de 3
polling division section de vote	certified/certifié signature(s)-enumerator(s) / signature(s)-recenseur(s)	polling division section de vote

160521

F 303 **PRELIMINARY LIST OF ELECTORS**

ELECTIONS CANADA

LISTE PRÉLIMINAIRE DES ÉLECTEURS

85M-7-79

This list of qualified electors for the polling division number as set out below was prepared for use at the pending federal election from information obtained at the enumeration and has been certified by the signature(s) below as to completeness and correctness so far as is possible.

La présente constitue la liste des électeurs de la section de vote dont le numéro apparaît plus bas préparée en vue de l'élection fédérale en cours d'après les renseignements recueillis lors du recensement. Le(s) recenseur(s) y a(ont) apposé sa(leur) signature, affirmant que cette liste est aussi complète et exacte que possible.

N°			
		Guy	
1	Picotte,Jacques (M)	1	J6J-2L6
2	Picotte,Mary Jane (F)	1	
3	LaPlante, Aldea (F)	3	J6J-2L6
4	Caron, Huguette (F)	4	J6J-2L7
5	Carpentier,Julie (F)	4	
6	Greenidge,Noeline (F)	5	J6J-2L6
7	Monette,Bruno (M)	6	J6J-2L7
8	Monette,Germain (M)	6	
9	Monette,Lucille (F)	6	
10	Courchesne,Yvette (F)	7	J6J-2L6
11	Courchesne,Gilles (M)	7	
12	Bissonnette, Denise (F)	8	J6J-2L7
13	Bissonnette, Henri (M)	8	
14	Comtois,Michel (M)	9	J6J-2L6
15	Comtois,Micheline (F)	9	
16	Nadeau,Florian (M)	12	J6J-2L7
17	Nadeau,Rolande (F)	12	
18	DesJardins,Adrienne (F)	13	J6J-2L6
19	DesJardins,Rodolphe (M)	13	
20	Lalonde,Luc (M)	14	J6J-2L7
21	Lalonde,Nicole (F)	14	
22	Lalonde,Normand (M)	14	
23	Lalonde,Richard (M)	14	
24	Naud,Denis (M)	15	J6J-2L6
25	Naud,Michel (M)	15	
26	Naud, Nicole (F)	15	
27	Naud, Raymond (M)	15	
28	Naud,Therese (F)	15	
29	Jodoin, Lise (F)	16	J6J-2L7
30	Jodoin, Yves (M)	16	
31	Karakas, Heather (F)	18	J6J-2L7
32	Karakas, John (M)	18	
33	Jodoin, Jean-Louis (M)	19	J6J-2L6
34	Jodoin, Jocelyne (F)	19	
35	Gaul, Terence (M)	20	J6J-2L7
36	Gaul, Ruth (F)	20	
37	Henault, Chantal (F)	21	J6J-2L8
38	Henault, Real (M)	21	
39	Henault, Suzanne (F)	21	
40	Fraillon, Marie-Claude (F)	22	J6J-2L7
41	Fraillon, Maurice (M)	22	
42	Bertrand, Blanche (F)	23	J6J-2L8
43	Bertrand, Jeannine (F)	23	
44	Bertrand, Yolande (F)	23	
45	Poirier, Claire (F)	25	J6J-2L8
46	Poirier, Raymond (M)	25	
47	Goyer, Yvette (F)	26	J6J-2L7
48	Pilon, Marie Anne (F)	27	J6J-2L8
49	Pilon, Roger (M)	27	
50	Meunier, Henri (M)	28	J6J-2L7
51	Meunier, Therese (F)	28	
52	Dorais, Aurore (F)	29	J6J-2L8
53	Auchu, Jean-Guy (M)	32	J6J-2L7
54	Auchu, Josée (F)	32	
55	Auchu, Lise (F)	32	
56	Auchu, Stephane (M)	32	
57	Auchu, Sylvain (M)	32	
58	Auchu, Chantal (F)	32A	
59	Pare, Denis (M)	33	J6J-2L8
60	Goyer-Pare, Marcelle (F)	33	
61	Delisle, Guy (M)	35	J6J-2L8
62	Delisle, Therese (F)	35	J6J-2L8
63	Delisle, Yves (M)	35	
		RANDILL	
64	Cloutier,Helene (F)	231	J6J-2P2
65	Cloutier, Jacques (M)	231	
66	Cloutier, Jean (M)	231	
67	Cloutier, Pierre (M)	231	
68	Plante, Benoit (M)	240	J6J-2P3
69	Courtemanche, Marcelle(F)	240	
70	Couretmanche, Serge (M)	240	
71	Barnes, Francine (F)	242	J6J-2P3
72	Barnes, Pierre (M)	242	J6J-2P3
73	Perreault,Connie (F)	243	J6J-2P4
74	Perreault, Donny (M)	243	
75	Perreault, Michael (M)	243	
76	Perreault, Roy (M)	243	
77	Beaudoin, Louise (F)	244	J6J-2P3
78	Beaudoin, William (M)	244	
79	Bourre, Armand (M)	245	J6J-2P4
80	Bourre, Aurore (F)	245	
81	Diamond, Gary (M)	246	J6J-2P3
82	Diamond, Teresa (F)	246	
83	Diamond, Thomas (M)	246	
84	Diamond, Thomas Jr. (M)	246	
85	Duch, Jaume (M)	247	J6J-2P4
86	Mora,Angela (F)	247	
87	Leduc, Gerard (M)	248	J6J-2P3
88	Thuot, Gisele (F)	248	
89	Makariak, John (M)	249	J6J-2P4
90	Makariak, Nina (F)	249	
91	Makarial,Robert (M)	249	
92	Vachon, Lise (F)	250	J6J-2P3
93	Vachon, Serge (M)	250	
94	Landry, Carole (F)	251	J6J-2P4
95	Landry, Ronald (M)	251	
96	Loiseau, Danielle (F)	252	J6J-2P3
97	Loiseau, Roger (M)	252	
98	McKoy, Deborah (F)	253	J6J-2P4
99	McKoy, Mark (M)	253	
100	LeBlanc, Francine (F)	254	J6J-2P3
101	Plouffe, Jean (M)	254	
102	Morneau, Sylvie (F)	254A	
103	Peloguin, Robert (M)	254A	
104	Kieran, Bruce (M)	255	J6J-2P4
105	Kieran, Evelyn (F)	255	
106	Picard,Rachelle (F)	256	J6J-2P3
107	Picard,Yvon (M)	256	
108	Belair,Jean (M)	257	J6J-2P4
109	Belair, Johanne (F)	257	
110	Belair, Madeleine (F)	257	
111	Belair, Marie-Ange(F)	257	
112	Belair, Roger (M)	257	
113	Cunningham, June (F)	258	J6J-2P4
114	King, Lillien (F)	258	
115	Livingstone, Rick (M)	258	
116	Panayotopoullos,Andreas	(M) 259	J6J-2P4
117	Panayotopoullos, Elli	(F) 259	J6J-2P4
118	Panayotopoullos, George	(M) 259	
119	Panayotopoullos,Joanna	(F) 259	
120	Panayotopoullos,Makis	(M) 259	

RURAL/RURALE			electoral district/circonscription	URBAN/URBAINE		
N°	page		CHATEAUGUAY	N°	page	
	N°	of/de	certified signature(s)-enumerator(s) / signature(s)-recenseur(s) certifié	735	N° 1	of/de 3
polling division section de vote			Raymonde Bertrand / Doris Faria	polling division section de vote		

F 303 **PRELIMINARY LIST OF ELECTORS**

8 5M-7-79

ELECTIONS CANADA

160522

LISTE PRÉLIMINAIRE DES ÉLECTEURS

This list of qualified electors for the polling division number as set out below was prepared for use at the pending federal election from information obtained at the enumeration and has been certified by the signature(s) below as to completeness and correctness so far as is possible.

La présente constitue la liste des électeurs de la section de vote dont le numéro apparaît plus bas préparée en vue de l'élection fédérale en cours d'après les renseignements recueillis lors du recensement. Le(s) recenseur(s) y a(ont) apposé sa(leur) signature, affirmant que cette liste est aussi complète et exacte que possible.

N°	CHATEAUGUAY		
121	Auger, Rene (M)	264	J6J-2P3
122	Auger, Therese (F)	264	
123	Eastwood, Gail (F)	266	J6J-2P3
124	Eastwood, wayne (M)	266	
125	Piper, Brian(M)	266	
126	Legault, Lucille (F)	268	J6J-2P3
127	Daignault, Ronald (M)	268	
128	Lessard, Gerald (M)	270	J6J-2P3
129	Lessard, Myrianne (F)	270	
130	Malefant, Yvon (M)	273	J6J-2P4
131	Bellavance,Jean-Pierre(M)	274	J6J-2P3
132	Bellavance, Solange (F)	274	
133	Paquette, Louise (F)	274	
134	Huber, Amalie (F)	275	J6J-2P4
135	Desbiens, Chantal (F)	276	J6J-2P3
136	Desbiens, Denise (F)	276	
137	Desbiens, Jacques (M)	276	
138	Glackmeyer, Pierre(M)	277	J6J-2P4
139	Glackmeyer, Elke (F)	277	
140	Glackmeyer, Claire(F)	277	
141	Besner, Denis (M)	278	J6J-2P3
142	Besner, Lucette (F)	278	
143	Besner, Nathalie (F)	278	
144	Poirier, Maryann (F)	279	J6J-2P4
145	Poirier, Reynald (M)	279	
146	Marcotte, Marie-Anne(F)	281	J6J-2P4
147	Surprenant, Denise (F)	281	
148	Surprenant, France (F)	281	
149	Surprenant, Guy (M)	281	
150	LeBlanc, Jean-Louis(M)	282	J6J-2P3
151	LeBlanc, Madeleine (F)	282	
152	Mathieu, Georges (M)	282	
153	Plover, Angela (F)	284	J6J-2P3
154	Plover, Edward (M)	284	
155	Plover, Manita (F)	284	
156	Degarie, Jeanne (F)	285	J6J-2P4
157	Degarie, Michel (M)	285	
158	Raymond, Fernande (F)	286	J6J-2P3
159	Raymond, Jean-Paul (M)	286	
160	Toussaint, Jean (M)	288	J6J-2P5
161	Toussaint, Yvette (F)	288	
162	Methot, Francine (F)	289	J6J-2P4
163	Methot, Mario (M)	289	
164	Haney, Gerard (M)	290	J6J-2P5
165	Haney, Therese (F)	290	J6J-2P5
166	Daviault, Denis (M)	292	J6J-2P5
167	Daviault, Helene (F)	292	
168	Chenier, Bernard (M)	293	J6J-2P4
169	Chenier, Bernice (F)	293	
170	Guilbault, Francine (F)	294	J6J-2P5
171	Ste. Marie, Claire (F)	294	
172	Beauchamps, Lisa (F)	295	J6J-2P4
173	Black,Yves (M)	295	
174	Chenier, LOuise (M)	295	
175	Wilheim, Andrew (M)	295	
176	Raiche, Huberthe (F)	296	J6J-2P5
177	Raiche, Simon (M)	296	
178	Nicole, Carole (F)	297	J6J-2P4
179	Nicole, Marcel (M)	297	
180	Langlois,Françoise (F)	298	J6J-2P5
181	LanGlois, Gérard (M)	298	
182	Lavoie, Benoit (M)	302	J6J-2P5
183	Lavoie, Jean-Marie (F)	302	
184	Lavoie, Robert (M)	302	J6J-2P5
185	Burchell, Eilleen (F)	304	J6J-2P5
186	Burchell, Eilleen (F)	304	
187	Burchell, John (M)	304	
188	Houle, Clement (M)	306	J6J-2P5
189	Houle, Ginette (F)	306	
190	Houle, Jeannine (F)	306	
191	Toth, Eliza (F)	308	J6J-2P5
192	McKinnon, Louise (F)	310	J6J-2P5
193	McKinnon, Mark (M)	310	
194	Bertrand, Marie-France(F)	311	J6J-2P4
195	Bertrand, Raymonde (F)	311	
196	Bertrand, Remi (M)	311	
197	Aubuchon, Gaston (M)	312	J6J-2P5
198	Aubuchon, Andre (M)	312	
199	Aubuchon, Roxanne (F)	312	
200	Aubuchon, Suzanne (F)	312	
201	Musailowski, John (M)	314	J6J-2P5
202	Musailowski,Mary (F)	314	
203	Morin, Huguette (F)	315	J6J-2P4
204	Morin, Roger (M)	315	
205	Cluett, Barry (M)	316	J6J-2P5
206	Cluett, David (M)	316	
207	Cluett, Flora (F)	316	
208	Cluett, Joseph (M)	316	
	BOULD: ST.JEAN BAPTISTE		
209	Laberge, Jean-Guy (M)	95	J6J-3H9
210	Laberge, Lorraine (F)	95	
211	Laberge, Yves (M)	95	
212	DuBuc, Robert (M)	95	
213	Boulerice, Alderic (F)	99	J6J-3H9
214	Boulerice, Denis (M)	99	
215	Boulerice, Germaine (F)	99	
216	Lefebvre, Merilda (F)	103	J6J-3H9
217	Boulerice, Rene (M)	103	
218	Boulerice, Gerald (M)	109	J6J-3H9
219	Boulerice, Pauline(F)	109	
220	Boulerice, Yvon (M)	109	
	(RUE.) YVON		
221	Vézina, Raymond (M)	3	J6J-3J7
222	Vézina, Stephan (M)	3	
223	Vézina, Yolande (F)	3	
224	Lefebvre, J. Ulric (M)	4	J6J-3J6
225	Lefebvre, Murielle (F)	4	
226	Leveille, Michel (F)	4	
227	Ouimet, Huguette (F)	5	J6J-3J7
228	Reid, Denise (F)	6	J6J-3J6
229	Reid, Linda (F)	6	
230	Reid, Marielle (F)	6	
231	Yelle, Richard (M)	6	
232	Aubé, Richard (M)	7	J6J-3J7
233	Aubé, Huguette (F)	7	
234	Lauzon, Pauline (F)	8	J6J-3J6
235	Dagenais, Exina (F)	9	J6J-3J7
236	Dagenais, Jean (M)	9	
237	Lefebvre, Jean-Guy(M)	10	J6J-3J6
238	Lefebvre, Liliane (F)	10	

RURAL/RURALE		electoral district/circonscription	URBAN/URBAINE	
N°	page	CHATEAUGUAY	N°	page
	N° of/de	certified / certifié — signature(s)-enumerator(s) / signature(s)-recenseur(s)	35	N° 2 of/de 3
polling division / section de vote		Raymonde Bertrand		polling division / section de vote

160523

F 303 **PRELIMINARY LIST OF ELECTORS**

85M-7-79

ELECTIONS CANADA

LISTE PRÉLIMINAIRE DES ÉLECTEURS

This list of qualified electors for the polling division number as set out below was prepared for use at the pending federal election from information obtained at the enumeration and has been certified by the signature(s) below as to completeness and correctness so far as is possible.

La présente constitue la liste des électeurs de la section de vote dont le numéro apparaît plus bas préparée en vue de l'élection fédérale en cours d'après les renseignements recueillis lors du recensement. Le(s) recenseur(s) y a(ont) apposé sa(leur) signature, affirmant que cette liste est aussi complète et exacte que possible.

N°				N°
	YVON			
239	Lefebvre, Luc (M)	10	J6J-3J6	
240	Lefebvre, Sylvie (F)	10		
241	Poirier, Claudette (F)	11	J6J-3J7	
242	Poirier, Nelson (M)	11		
243	Lacasse, Irene (F)	12	J6J-3J6	
244	Lacasse, Eddy (M)	12		
245	Lacasse, Laurent (M)	12		
246	Lacasse, Francine (F)	14	J6J-3J6	
247	Turcot, Denis (M)	15	J6J-3J7	
248	Turcot, Eric (M)	15		
249	Turcot, Louise (F)	15		
250	Turcot, Marie (F)	15		
251	Hamel, Diane (F)	16	J6J-3J6	
252	Hamel, François (M)	16		
253	Harrison, Francine (F)	17	J6J-3J7	
254	Harrison, Gary (M)	17		
255	LaMontagne, Eileen (F)	17		
256	Denis, Lucie (F)	18	J6J-3J6	
257	Gosselin, Louise (M)	18		
258	Beauregard, Gerald (M)	19	J6J-3J7	
259	Beauregard, Odette (F)	19		
260	Beauregard, Sulvie (F)	19		
261	Kelton, Doris (F)	20	J6J-3J6	
262	Desgens, Gilles (M)	21	J6J-3J7	
263	Lee, Karen (F)	22	J6J-3J6	
264	Lee, Walter (M)	22		
265	Gauthier, Micheline (F)	24	J6J-3J6	
266	Gauthier, Rita (F)	24		
267	Perron, Roger (M)	24		
268	Barnabe, Ginette (F)	26	J6J-3J6	
269	Barnabe, Pierre (M)	26		
270	Gauthier, Jacqueline (F)	28	J6J-3J6	
271	Gauthier, Régean (M)	28		
272	Beaudoin, Claire (F)	30	J6J-3J6	
273	Beaudoin, Denis (M)	30		

RURAL/RURALE		electoral district/circonscription	URBAN/URBAINE	
N°	page	CHATEAUGUAY	N°	page
	N° 2 of/de 3	certified signature(s)-enumerator(s) / signature(s)-recenseur(s) certifié Raymonde Bertrand Doris Faria	35	N° 3 of/de 3
polling division section de vote			polling division section de vote	

160524

F 303 PRELIMINARY LIST OF ELECTORS

8.5M-7-79

ELECTIONS CANADA

LISTE PRÉLIMINAIRE DES ÉLECTEURS

This list of qualified electors for the polling division number as set out below was prepared for use at the pending federal election from information obtained at the enumeration and has been certified by the signature(s) below as to completeness and correctness so far as is possible.

La présente constitue la liste des électeurs de la section de vote dont le numéro apparaît plus bas préparée en vue de l'élection fédérale en cours d'après les renseignements recueillis lors du recensement. Le(s) recenseur(s) y a(ont) apposé sa(leur) signature, affirmant que cette liste est aussi complète et exacte que possible.

CHATEAUGUAY

N°					
	BEAUHARNOIS				
1	Bourdon, Lucette	(F)	14	J6J 3M3	
2	Gervais, René	(M)	14		
3	Sofiano, Chris	(M)	15	J6J 3M4	
4	Sofiano, Urania	(F)	15		
	BELL				
5	Menard, Joanne	(F)	7	J6J 3L7	
6	Menard, Pierre	(M)	7		
7	Theriault, Anne	(F)	9		
8	Theriault, Jacques	(M)	9		
9	Theriault, Lise	(F)	9		
10	Theriault, Monique	(F)	9		
11	Fournier, Johanne	(F)	11		
12	Fournier, Annette	(F)	11		
13	Fournier, Réal	(M)	11		
14	Pigeon, Louise	(F)	12	J6J 3L8	
15	Pigeon, Roger	(M)	12		
16	Bourdon, Coram	(F)	13	J6J 3L7	
17	Bourdon, Armand	(M)	13		
18	Angelo, Carmelle	(F)	14	J6J 3L8	
19	Angelo, Tony	(M)	14		
20	Lauzier, Ginette	(F)	15	J6J 3L7	
21	Lauzier, Normand	(M)	15		
22	Plante, Adeline	(F)	15		
23	Plante, Omer	(M)	15		
24	Vigneault, Claudette	(F)	16	J6J 3L8	
25	Vigneault, Michel	(M)	16		
26	Comtois, Martine	(M)	18		
27	Comtois, Lyette	(F)	18		
28	Comtois, Pauline	(F)	18		
29	Comtois, Yvon	(M)	18		
30	Rus, Matilda	(F)	24	J6J 3L9	
31	Rus, Josef	(M)	24		
32	Fada, Anna	(F)	26		
33	Fada, Walter	(M)	26		
34	Lefebvre, Joanne	(F)	28		
35	Lefebvre, Anita	(F)	28		
36	Lefebvre, Julien	(M)	28		
37	Stewart, Rohan	(M)	30		
38	Stewart, Margaret	(F)	30		
39	Stewart, Hyacinth	(F)	30		
40	Stewart, Isaac	(M)	30		
	D'Anjou (Blvd.)				
41	Mercuri, Palmina	(F)	123	J6J 2R2	
42	Mercuri, Joseph	(M)	123		
43	Sylvestre, Murielle	(F)	125C		
44	Meloche, Nicole	(F)	125D		
45	Mercuri, Angiolina	(F)	125E		

N°				
	144 Gaspé			**J6J 5A3**
46	Poirier, Rolande	(F)	Apt. 1	
47	Girard, Leo	(M)	Apt. 2	
48	Girard, Nicole	(F)	Apt. 2	
49	Cleaveland, Dorothy	(F)	Apt. 3	
50	Burrell, William	(M)	Apt. 4	
51	Barnes, Pierre	(M)	Apt. 5	
52	Payne, Robert	(M)	Apt. 6	
53	Barker, Donna	(F)	Apt. 6	
54	McInnes, Allen	(M)	Apt. 7	
55	Hattem, Sherry	(F)	Apt. 7	
56	Ross, Margaret	(F)	Apt. 8	
57	Baillard, Julliette	(F)	Apt. 101	
58	Thurley, Monica	(F)	Apt. 102	
59	Wilson-Stacey, Phyllis	(F)	Apt. 103	
60	Cormier, Gabrielle	(F)	Apt. 104	
61	Auger, Diane	(F)	Apt. 105	
62	DeRoy, Stephen	(M)	Apt. 106	
63	Nurse, Donny	(M)	Apt. 107	
64	Clattenburg, Joanne	(F)	Apt. 107	
65	Patenaude, Conrad	(M)	Apt. 108	
66	Patenaude, Juliete	(F)	Apt. 108	
67	Berger, Pascal	(M)	Apt. 108	
68	Bertrand, Elisa	(F)	Apt. 109	
69	Herbert, Elizabeth	(F)	Apt. 110	
70	Levigne, Mark	(M)	Apt. 201	
71	Levigne, Lee	(M)	Apt. 201	
72	Hebert, Jean-Paul	(M)	Apt. 202	
73	Hebert, Lucille	(F)	Apt. 202	
74	Ashby, Cyril	(M)	Apt. 203	
75	Grimes, Margaret	(F)	Apt. 203	
76	Bergervin, Germaine	(F)	Apt. 204	
77	Faust, Stephane	(M)	Apt. 205	
78	Lecuyer, Yolande	(F)	Apt. 205	
79	Bell, Jessie	(F)	Apt. 206	
80	Darius, Beverely	(F)	Apt. 207	
81	Darius, Teresa	(F)	Apt. 207	
82	Preston, John	(M)	Apt. 208	
83	Nurse, Nellie	(F)	Apt. 209	
84	Cunningham, Jeanne	(F)	Apt. 210	
85	Houle, Michel	(M)	Apt. 301	
86	Colbert, Lucie	(F)	Apt. 301	
87	George, Elizabeth	(F)	Apt. 302	
88	Scott, Margaret	(F)	Apt. 303	
89	Finch, Michael	(M)	Apt. 304	
90	Chasserealt, Louise	(F)	Apt. 305	
91	Renaud, Francois	(M)	Apt. 305	
92	Bartad, K.	(M)	Apt. 306	
93	Robert, Laval	(M)	Apt. 307	
94	Legault, José	(F)	Apt. 307	
95	Champagne, Jacques	(M)	Apt. 308	
96	Meloche, Micheline	(F)	Apt. 309	
97	Caouette, Sylvie	(F)	Apt. 310	
98	Khalil, Marie	(F)	150	J6J 2H8
99	Khalil, Dib	(M)	150	
100	Khalil, Monique	(F)	150	
101	Khalil, Nick	(M)	150	
102	Khalil, Sam	(M)	150	
103	Corbeil, Helene	(F)	152	
104	Corbeil, J.Hughes	(M)	152	

RURAL/RURALE

N° | page N° | of/de

polling division section de vote

electoral district/circonscription

CHATEAUGUAY

certified certifié

signature(s)-enumerator(s) / signature(s)-recenseur(s)

URBAN/URBAINE

N° 36 | page N° 1 | of/de 3

polling division section de vote

160525

F 303 PRELIMINARY LIST OF ELECTORS

ELECTIONS CANADA

LISTE PRÉLIMINAIRE DES ÉLECTEURS

85M-7-79

This list of qualified electors for the polling division number as set out below was prepared for use at the pending federal election from information obtained at the enumeration and has been certified by the signature(s) below as to completeness and correctness so far as is possible.

La présente constitue la liste des électeurs de la section de vote dont le numéro apparaît plus bas préparée en vue de l'élection fédérale en cours d'après les renseignements recueillis lors du recensement. Le(s) recenseur(s) y a(ont) apposé sa(leur) signature, affirmant que cette liste est aussi complète et exacte que possible.

N°					N°				
105	Montpetit, Rolande	(F)	154		163	Carriere, Mirielle	(F)	180	J6J 2R1
106	Montpetit, Jacque	(M)	154		164	Carriere, Denis	(M)	180	
107	Gordon, leona	(F)	156		165	Legault, Lise	(F)	181	J6J 2N9
108	Gordon, Victor	(M)	156		166	Legault, Luc	(M)	181	
109	Mallette, Helene	(F)	158						
110	Mallette, Paul	(M)	158						
111	Tucker, Ernest	(M)	159	J6J 2N9		TREMBLAY			
112	Tucker, Jasmine	(F)	159						
113	Tucker, Ginette	(F)	159						
114	Tucker, Rebecka	(F)	159		167	Rivard, Dianne	(F)	7	J6J 3N3
115	Bechard, Jean-Jacque	(M)	160	J6J 2N8	168	Rivard, Jean-Paul	(M)	7	
116	Bechard, Lise	(F)	160		169	Tardif, Claude	(M)	8	J6J 3N4
117	Bechard, Josée	(F)	160		170	Tardif, Madeline	(F)	8	
118	Fontaine, Josée	(F)	161	J6J 2N9	171	Tardif, Rolland	(M)	8	
119	Fontaine, Helene	(F)	161		172	Dubé, Jocelyn	(M)	10	
120	Fontaine, Gilles	(M)	161		173	Dubé, Jean-Marc	(M)	10	
121	DesRoches, Gustave	(M)	162	J6J 2N8	174	Dubé, Michel	(M)	10	
122	DesRoches, Iola	(F)	162		175	Dubé, Claude	(M)	10	
123	Perron, Bernard	(M)	163	J6J 2N9	176	Dubé, Georgette	(F)	10	
124	Perron, France	(F)	163			15			J6J 3N3
125	Pelletier, France	(F)	164	J6J 2N8	177	Hearty, Francis	(M)	Apt. 1	
126	Pelletier, Francoise	(F)	164		178	Latullippe, Mireille	(F)	Apt. 4	
127	Pelletier, Helene	(F)	164		179	Clement, Nicole	(F)	Apt. 6	
128	Pelletier, Marc	(M)	164		180	Carrier, Pierre	(M)	Apt. 8	
129	Guillbeault, Aline	(F)	165	J6J 2N9	181	Pregent, Sage	(M)	Apt. 8	
130	Guilbeault, Marcel	(M)	165		182	Veilleux, Guy	(M)	Apt. 101	
131	Campeau, Ruth	(F)	167		183	Bouloy, Brigitte	(F)	Apt. 102	
132	Campeau, Raymond	(M)	167		184	Durand, Maurice	(M)	Apt. 103	
133	Duck, Georgette	(F)	169		185	Durand, Rita	(F)	Apt. 103	
134	Duck, Ame	(M)	169		186	Hatton, Leoplod	(M)	Apt. 104	
135	McCartney, Calvin	(M)	170	J6J 2P1	187	Hatton, Irene	(F)	Apt. 104	
136	McCartney, Doris	(F)	170		188	Dansereau, Irene	(F)	Apt. 105	
137	Foster, Ginette	(F)	171	J6J 2N9	189	Noseworthy, Irene	(F)	Apt. 106	
138	Foster, Robert	(M)	171		190	Docller, René	(M)	Apt. 107	
139	Charron, Carmen	(F)	172	J6J 2P1	191	Scully, Bernice	(F)	Apt. 110	
140	Charron, Monique	(F)	172		192	Capp, Danial	(M)	Apt. 204	
141	Charron, Robert	(M)	172		193	Levasseur, Diane	(F)	Apt. 205	
142	Charron, Claire	(F)	172		194	Bedard, Sylvie	(F)	Apt. 205	
143	Fontaine, Germaine	(F)	173	J6J 2N9	195	Montpetit, Robert	(M)	Apt. 205	
144	Fontaine, Paul	(M)	173		196	Pryde, Steve	(M)	Apt. 206	
145	Lavigne, Benoit	(M)	174	J6J 2P1	197	Beauvais, Lucie	(F)	Apt. 207	
146	Lavigne, Roger	(M)	174		198	Layne, Mark	(M)	Apt. 207	
147	Lavigne, Stephane	(M)	174		199	Lachappelle, Colombe	(F)	Apt. 208	
148	Fontaine-Lavigne, Diane	(F)	174		200	D'Amours, Jocelyn	(M)	Apt. 208	
149	Garand, Dolores	(F)	175	J6J 2N9	201	Duclos, Yves	(M)	Apt. 301	
150	Garand, Gaetan	(M)	175		202	Duclos, Janet	(F)	Apt. 301	
151	Dupuis, Jean-Guy	(M)	176	J6J 2P1	203	Lisacek, Ronald	(M)	Apt. 302	
152	Dupuis, Lyette	(F)	176		204	Champeux, Claudine	(F)	Apt. 303	
153	Brabant, Sylvain	(M)	177	J6J 2N9	205	Harwood, Christine	(F)	Apt. 304	
154	Brabant, Chantal	(F)	177		206	Swinton, Lorraine	(F)	Apt. 305	
155	Brabant, Alice	(F)	177		207	Morin, Suzanne	(F)	Apt. 310	
156	Brabant, Rolland	(M)	177						
157	Proulx, Andre	(M)	178	J6J 2R1	208	Methot, Heather	(F)	16	J6J 3N5
158	Proulx, Huguette	(F)	178		209	Methot, Philippe	(M)	16	
159	Proulx, Nicole	(F)	178						
160	Pukalo, Robert	(M)	179	J6J 2N9					
161	Pukalo, Beverly	(F)	179			VILLE MARIE			
162	Pukalo, Nicholas	(M)	179						
					210	Therrien, Lionel	(M)	151	J6J 2M9
					211	Therrien, Cecile	(F)	151	
					212	Hurst, Leslie	(M)	153	

RURAL/RURALE

N° | page | N° | of/de

polling division section de vote

electoral district/circonscription

CHATEAUGUAY

certified certifié

signature(s)-enumerator(s) / signature(s)-recenseur(s)

URBAN/URBAINE

N° 36 | page N° 2 | of/de 3

polling division section de vote

160526

F 303 **PRELIMINARY LIST OF ELECTORS**

ELECTIONS CANADA

LISTE PRÉLIMINAIRE DES ÉLECTEURS

85M-7-79

This list of qualified electors for the polling division number as set out below was prepared for use at the pending federal election from information obtained at the enumeration and has been certified by the signature(s) below as to completeness and correctness so far as is possible.

La présente constitue la liste des électeurs de la section de vote dont le numéro apparaît plus bas préparée en vue de l'élection fédérale en cours d'après les renseignements recueillis lors du recensement. Le(s) recenseur(s) y a(ont) apposé sa(leur) signature, affirmant que cette liste est aussi complète et exacte que possible.

N°					N°
213	Hurst, Dorothy	(F)	153		
214	Riendeau, Denis	(M)	155		
215	Riendeau, Dianne	(F)	155		
216	Boivert, Walter	(M)	157		
217	Boivert, Jeanne Darc	(F)	157		
218	Tennant, Marilyn	(F)	159		
219	Tennant, Delmer	(M)	159		
220	StMarie, Leo	(M)	161		
221	StMarie, Simone	(F)	161		
222	LaPalme, Johanne	(F)	165		
223	LaPalme, Claude	(M)	165		
224	Dorda, Henry	(M)	167		
225	Dorda, Daniella	(F)	167		
226	Lariviere, Andrée	(F)	173	J6J 2N1	
227	Lariviere, Jean-Paul	(M)	173		
228	Wilkinson, Kenneth	(M)	175		
229	Wilkinson, Michael	(M)	175		
230	Wilkinson, Florence	(F)	175		
231	Pszonka, Genvefa	(F)	177		
232	Pszonka, Edward	(M)	177		
233	Pszonka, Michael	(M)	177		
234	Pilon, André	(M)	179		
235	Pilon, Lucie	(F)	179		
236	Bastien, Sylvie	(F)	181		
237	Dagenais, Bernard	(M)	181		
238	Starnino, Karen	(F)	183		
239	Starnino, Valery	(F)	183		
240	Starnino, Paul	(M)	185		

RURAL/RURALE

N° | page N° | of/de

polling division section de vote

electoral district/circonscription

CHATEAUGUAY

certified certifié

signature(s)-enumerator(s) / signature(s)-recenseur(s)

URBAN/URBAINE

N° 36 | page N° 3 | of/de 3

polling division section de vote

160527

F 303 — PRELIMINARY LIST OF ELECTORS

ELECTIONS CANADA

LISTE PRÉLIMINAIRE DES ÉLECTEURS

85M-7-79

This list of qualified electors for the polling division number as set out below was prepared for use at the pending federal election from information obtained at the enumeration and has been certified by the signature(s) below as to completeness and correctness so far as is possible.

La présente constitue la liste des électeurs de la section de vote dont le numéro apparaît plus bas préparée en vue de l'élection fédérale en cours d'après les renseignements recueillis lors du recensement. Le(s) recenseur(s) y a(ont) apposé sa(leur) signature, affirmant que cette liste est aussi complète et exacte que possible.

CHATEAUGUAY

DUQUETTE

N°			
1	Zimmer, Albert (M)	182	J6J 2B4
2	Zimmer, Barbara (F)	182	
3	Bilodeau, André (M)	186	J6J 2B4
4	Dubuc, Georgette (F)	186	
5	Purdon, John (M)	190	J6J 2B4
6	Purdon, Maxine (F)	190	
7	Roper, William (M)	194	J6J 2B4
8	Roper, Sylvia (F)	194	
9	Primeau, Harvin (M)	198	J6J 2B4
10	Primeau, Françoise (F)	198	
11	Dextras, William (M)	199	J6J 2B5
12	Dextras, Jeannette (F)	199	
13	Dextras, Gaetan (M)	199	
14	Bourdon, Wilfrid (M)	202	J6J 2B4
15	Bourdon, Gisèle (F)	202	
16	Marcotte,Jean Pierre (M)	203	J6J 2B5
17	Marcotte, Maureen (F)	203	
18	Marcotte, Richard (M)	203	
19	Roper, Frank (M)	206	J6J 2B4
20	Roper, Dorothy (F)	206	
21	Williams, Ronald (M)	207	J6J 2B5
22	Williams, Deborah (F)	207	
23	Williams, Andree (F)	207	
24	Williams, Kevin (M)	207	
25	Robichaud, Norman (M)	210	J6J 2B4
26	Ryall, Carol (F)	210	
27	Whittal, Robert (M)	211	J6J 2B5
28	Whittal, Janet (F)	211	
29	Mercure, Léon (M)	214	J6J 2B4
30	Mercure, Yolande (F)	214	
31	Krawczyk, Joseph (M)	215	J6J 2B5
32	Krawczyk, Anne (F)	215	
33	Krawczyk, Cheryl (F)	215	
34	Welcher,William Harold(M)	218	J6J 2B4
35	Welcher, Geraldine (F)	218	
36	Welcher, Grant (M)	218	
37	Leblanc, Roland (M)	219	J6J 2B5
38	Leblanc, Barbara (F)	219	
39	Leblanc, Fernande (F)	219	
40	Preimel, Karl (M)	222	J6J 2B4
41	Ramage, Doreen (F)	222	
42	Perras, Gilles (M)	226	J6J 2B4
43	Perras, Jocelyne (F)	226	
44	Metelski, Stan (M)	227	J6J 2B6
45	Metelski, Johanne (F)	227	
46	Sabourin, Robert (M)	231	J6J 2B6
47	Sabourin, Monica (F)	231	
48	Jordan, Robert (M)	234	J6J 2B4
49	Jordan, Audrey (F)	234	
50	Jordan, Karen (F)	234	
51	Blake, Daniel (M)	235	J6J 2B6
52	Roy, Diane (F)	235	
53	Vawer, Fred (M)	238	J6J 2B4
54	Vawer, Donna (F)	238	
55	Jekyll, Philip (M)	242	J6J 2B4
56	Jekyll, Helen (F)	242	
57	Quevillon, Gerard (M)	243	J6J 2B7
58	Quevillon, Helene (F)	243	
59	Chang, Danny (M)	246	J6J 2B4
60	Chang, Nancy (F)	246	
61	Da Silva, Bertram (M)	247	J6J 2B7
62	Da Silva, Lynette (F)	247	
63	Faucher, Armand (M)	250	J6J 2B4
64	Faucher, Andrée (F)	250	
65	Noseworthy, Stan (M)	251	J6J 2B7
66	Noseworthy, Margratte (F)	251	
67	Joyce, James (M)	254	J6J 2B4
68	Joyce, Hellen (F)	254	
69	Joyce, Peter (M)	254	
70	Dodds, Ian (M)	258	J6J 2B4
71	Dodds, Dorothy (F)	258	
72	Dodds, Helen (F)	258	
73	McCrea, William (M)	262	J6J 2B4
74	McCrea, Magaret (F)	262	
75	McCrea, John (M)	262	
76	Lancaster, Thomas (M)	264	J6J 2B4
77	Lancaster, Dolores (F)	264	
78	Lancaster, Ann (F)	264	
79	Lancaster, Karen (F)	264	
80	Pagé, Yves (M)	268	J6J 2B8
81	Pagé, Jacqueline (F)	268	
82	Desmarais, Michel (M)	270	J6J 2B8
83	Bourgoin Desmarais Diane (F)	270	
84	Harvey, Eileen (F)	274	J6J 2B8
85	Cauvin, Emma (F)	275	J6J 2B9
86	Leroux, Gérald (M)	279	J6J 2B9
87	Leroux, Carmen (F)	279	
88	Sherrington, Robert (M)	280	J6J 2B8
89	Sherrington, Joan (F)	280	
90	Sherrington, Glenn (M)	280	
91	Sherrington, Brent (M)	280	
92	Arseneau, Danny (M)	281	J6J 2B9
93	Arseneau, Antoine (M)	281	
94	Arseneau, Jeanita (F)	281	
95	Colligan, Keith (M)	282	J6J 2B8
96	Colligan, Joyce (F)	282	
97	Colligan, Steven (M)	282	
98	Beaudoin, Robert (M)	284	J6J 2B8
99	Beaudoin, Agathe (F)	284	
100	Robidoux, Gérald (M)	285	J6J 2C1
101	Robidoux, Maureen (F)	285	
102	Robidoux, Gregory (M)	285	
103	Maurice, Daniel (M)	286	J6J 2B8
104	Maurice, Johanne (F)	286	
105	Scanlan, Ralph (M)	287	J6J 2C1
106	Scanlan, Maureen (F)	287	
107	Henrichon, Benoit (M)	288	J6J 2B8
108	Henrichon, Olivette (F)	288	
109	Henrichon, André (M)	288	
110	Henrichon, Claude (M)	288	
111	Voysey, James (M)	291	J6J 2C1
112	Voysey,Shirley Joan (F)	291	
113	Voysey, James Jr. (M)	291	
114	Ashmole, William (M)	292	J6J 2B8
115	Ashmole, Eleanor (F)	292	
116	Ashmole, Kim (F)	292	
117	Muck, Donald (M)	293	J6J 2C1
118	Muck, Dorothy (F)	293	
119	Coveney, Alan (M)	294	J6J 2B8
120	Coveney, Caroline (F)	294	
121	Coveney, Raymond (M)	294	
122	Bernier, Jean Louis (M)	297	J6J 2C1

RURAL/RURALE		electoral district/circonscription	URBAN/URBAINE	
N°	page	CHATEAUGUAY	N°	page
	N° of/de		37	N° 1 of/de 3
polling division section de vote		certified certifié — signature(s)-enumerator(s) / signature(s)-recenseur(s)	polling division section de vote	
		Marthe Quevillon — Nicole Gauvreau		

160528

F 303 **PRELIMINARY LIST OF ELECTORS**

8.5M-7-79

ELECTIONS CANADA

LISTE PRÉLIMINAIRE DES ÉLECTEURS

This list of qualified electors for the polling division number as set out below was prepared for use at the pending federal election from information obtained at the enumeration and has been certified by the signature(s) below as to completeness and correctness so far as is possible.

La présente constitue la liste des électeurs de la section de vote dont le numéro apparaît plus bas préparée en vue de l'élection fédérale en cours d'après les renseignements recueillis lors du recensement. Le(s) recenseur(s) y a(ont) apposé sa(leur) signature, affirmant que cette liste est aussi complète et exacte que possible.

N°			
	DUQUETTE		
123	Duval, Serge (M)	298	J6J 2B8
124	Duval, Jacynthe (F)	298	
125	Grant, Nicole (F)	299	J6J 2C1
126	Belair, Jean Pierre (M)	303	J6J 2C1
127	Cavin, Simone (F)	303	
128	Raiche, Raymond (M)	304	J6J 2B8
129	Bourdeau, Mireille (F)	304	
130	Craib, Pauline (F)	305	J6J 2C1
131	Couture, Michel (M)	306	J6J 2B8
132	Couture, Johanne (F)	306	
133	Salagan, Helene (F)	306	
134	Wilson, George Sr. (M)	309	J6J 2C1
135	Wilson, Jacqueline (F)	309	
136	Wilson, George Jr. (M)	309	
137	Wilson, Keith (M)	310	J6J 2B8
138	Wilson, Marilyn (F)	310	
139	Rose, Pierre (M)	311	J6J 2C1
140	Rose, Andrée (F)	311	
141	Morton, Donald (M)	312	J6J 2B8
142	Morton, Ruth (F)	312	
143	Morton, Kimberley (F)	312	
144	McQuillen John Gerald(M)	315	J6J 2C1
145	McQuillen,Rose Catherine	315	(F)
146	McQuillen Patrick Gerald	315	(M)
147	Moreau, Roy (M)	316	J6J 2B8
148	Moreau, Cécile (F)	316	
149	McQuillen, Arthur (M)	317	J6J 2C1
150	McQuillen, Paulette (F)	317	
151	Primeau, Daniel (M)	318	J6J 2B8
152	Primeau, Paulette (F)	318	
153	Moore, William (M)	321	J6J 2C1
154	Moore, Audrey (F)	321	
155	Lauzon, Michel (M)	322	J6J 2B8
156	Lauzon, Francine (F)	322	
157	Johnson, Richard (M)	323	J6J 2C1
158	Johnson, Dorothy (F)	323	
159	Johnson, Brian (M)	323	
160	Cienki, Martin (M)	327	J6J 2C1
161	Cienki, Gail (F)	327	
162	Janssens, Paul (M)	328	J6J 2B8
163	Janssens, Tania (F)	328	
164	Janssens, Helene (F)	328	
165	St-Laurent, Michel (M)	329	J6J 2C1
166	St-Laurent, Solange (F)	329	
	McLEOD		
167	Doucette, Kenneth (M)	227	J6J 2H5
168	Doucette, Muriel (F)	227	
169	Doucette, Owen (M)	227	
170	Doucette, Andy (M)	227	
171	Ghorayeb, Michel (M)	231	J6J 2H5
172	Ghorayeb, Simone (F)	231	
173	Ghorayeb, Linda (F)	231	
174	Plamondon, France (F)	235	J6J 2H5
175	Plamondon,Jean Marc (M)	235	
176	Masone, Alex (M)	239	J6J 2H5
177	Masone, Angele (F)	239	
178	Daigneault, Jean (M)	243	J6J 2H5
179	Beaulieu, Margot (F)	243	
180	Nott, John (M)	247	J6J 2H5
181	Nott, Francine (F)	247	
182	Nott, Joy Linda (F)	247	
183	Nott, Kenneth (M)	247	
184	Robinson, Frank (M)	251	J6J 2H5
185	Robinson, Jessie (F)	251	
186	Morgan, William (M)	255	J6J 2H5
187	Morgan, Mildred (F)	255	
188	Logan, Kathleen (F)	259	J6J 2H5
189	Allen, John S. (M)	263	J6J 2H5
190	Allen, Mabel (F)	263	
191	Allen, John C. (M)	263	
192	Charbonneau, Ronald (M)	267	J6J 2H5
193	Carette, Jocelyne (F)	267	
194	Neal, Edward (M)	271	J6J 2H5
195	Neal, Janet (F)	271	
196	Goyette, Serge (M)	275	J6J 2H5
197	Houle Goyette Solange(F)	275	
	MITCHELL		
198	McNamee, Gerard (M)	215	J6J 2E9
199	McNamee, Mary (F)	215	
200	Sabourin,Jean Jacques(M)	219	J6J 2E9
201	Sabourin,Margaret-Ann(F)	219	
202	Sabourin, Darrin (M)	219	
203	Hébert, André (M)	223	J6J 2E9
204	Jubinville, Marthe (F)	223	
205	Beaulieu, Philippe (M)	227	J6J 2E9
206	Beaulieu, Lucienne (F)	227	
207	Beaulieu, Charles (M)	227	
208	Beaulieu, Louise (F)	227	
209	Caya, Georges (M)	228	J6J 2G1
210	Caya, Emilienne (F)	228	
211	Labrecque, Gérard (M)	231	J6J 2E9
212	Labrecque, Francine (F)	231	
213	Harton, René (M)	232	J6J 2G1
214	Harton, Lucienne (F)	232	
215	Bernier, Robert (M)	234	J6J 2G1
216	Bayasen Bernier Nancy(F)	234	
217	Helyar, Robert (M)	235	J6J 2E9
218	Helyar, Julie (F)	235	
219	Bourdon, Doris (F)	238	J6J 2G1
220	Bourdon, Suzanne (F)	238	
221	Kelly, Carl (M)	239	J6J 2E9
222	Kelly, Marylin (F)	239	
223	Kelly, Todd (M)	239	
224	Dagenais, Claude (M)	240	J6J 2G1
225	Frazer, Suzette (F)	240	
226	Brabant, Seville (M)	243	J6J 2E9
227	Brabant, Micheline (F)	243	
228	Franco, Antonio (M)	244	J6J 2G1
229	Franco, Concepcion (F)	244	
230	Trottier, Roger (M)	247	J6J 2E9
231	Trottier, Claire (F)	247	
232	Leduc, Fernand (M)	248	J6J 2G1
233	Bernard, Robert (M)	252	J6J 2G1
234	Verner, Ginette (F)	252	
235	Gillett, Edgar (M)	255	J6J 2E9
236	Gillett, Ada (F)	255	
237	Gillett, David (M)	255	
238	Gillett, Susan (F)	255	

RURAL/RURALE — N° — page — N° — of/de — polling division / section de vote

electoral district/circonscription: CHATEAUGUAY

certified / certifié — signature(s)-enumerator(s) / signature(s)-recenseur(s): Marthe Jubinville — Merle Beaudoin

URBAN/URBAINE — N° 37 — page N° 2 of/de 3 — polling division / section de vote

160529

F 303 **PRELIMINARY LIST OF ELECTORS**

ELECTIONS CANADA

LISTE PRÉLIMINAIRE DES ÉLECTEURS

8.5M-7-79

This list of qualified electors for the polling division number as set out below was prepared for use at the pending federal election from information obtained at the enumeration and has been certified by the signature(s) below as to completeness and correctness so far as is possible.

La présente constitue la liste des électeurs de la section de vote dont le numéro apparaît plus bas préparée en vue de l'élection fédérale en cours d'après les renseignements recueillis lors du recensement. Le(s) recenseur(s) y a(ont) apposé sa(leur) signature, affirmant que cette liste est aussi complète et exacte que possible.

N°				N°
	MITCHELL			
239	Hopper, Louis (M)	260	J6J 2G1	
240	Hopper, Catherine (F)	260		
241	Lafrance, René (M)	261	J6J 2E9	
242	Lafrance, Carole (F)	261		
243	Loucks, John (M)	267	J6J 2E9	
244	Loucks, Charlotte (F)	267		
245	Boulerice, Gabriel (M)	268	J6J 2G1	
246	Boulerice, Micheline (F)	268		
247	Arkwright, Roy (M)	271	J6J 2E9	
248	Arkwright, Bernice (F)	271		
249	Ashworth Keith Michael(M	272	J6J 2G1	
250	Bédard, André (M)	275	J6J 2E9	
251	Bédard, Louise (F)	275		
252	Bédard, Claudette (F)	275		
253	Caouette, Pierre (M)	279	J6J 2E9	
254	Caouette, Micheline (F)	279		
255	Vithoulkas, John (M)	283	J6J 2E9	
256	Vithoulkas, Kevi (F)	283		
257	McKenzie, Jean Pierre(M)	285	J6J 2E9	
258	Hyland, Steve (M)	285		
259	Hyland, Nicole (F)	285		
	ST-CHARLES			
260	Kidd, Kevin (M)	34	J6J 5H6	
261	Leger, Jean Paul (M)	35	J6J 3M5	
262	Leger, Réal (M)	35		
263	Leger, Aline (F)	35		
264	Leger, Conrad (M)	35		
265	Quézel, Paul (M)	43	J6J 3M5	
266	Quézel, Fleurette (F)	43		

RURAL/RURALE

N° | page | N° | of/de

polling division / section de vote

electoral district/circonscription

CHATEAUGUAY

certified / certifié

signature(s)-enumerator(s) / signature(s)-recenseur(s)

Marthe Jubinville | Nicole Isaredeau

URBAN/URBAINE

N° 37 | page N° 3 of/de 3

polling division / section de vote

160530

F 303 **PRELIMINARY LIST OF ELECTORS**

ELECTIONS CANADA

LISTE PRÉLIMINAIRE DES ÉLECTEURS

85M-7-79

This list of qualified electors for the polling division number as set out below was prepared for use at the pending federal election from information obtained at the enumeration and has been certified by the signature(s) below as to completeness and correctness so far as is possible.

La présente constitue la liste des électeurs de la section de vote dont le numéro apparaît plus bas préparée en vue de l'élection fédérale en cours d'après les renseignements recueillis lors du recensement. Le(s) recenseur(s) y a(ont) apposé sa(leur) signature, affirmant que cette liste est aussi complète et exacte que possible.

N°	CHATEAUGUAY			
	CHAPUT			
1	Auger, Lorraine (F)	1	J6J	5L3
2	Auger, Gerard (M)	1		
	LEMOYNE			
3	Feeney, Art (M)	50	J6J	3L3
4	Feeney, Denise (F)	50		
5	Dempster, Elisabeth (F)	52		
6	Dempster, John (M)	52		
7	Loisel, Julie (F)	54		
8	Loisel, Marie (F)	54		
9	Loisel, Neil (M)	54		
10	Meldrum, Alexander (M)	56		
11	Meldrum, Maud (F)	56		
12	Hurley, Charles (M)	57	J6J	3L4
13	Hurley, Mary (F)	57		
14	Meldrum, Catherine (F)	58	J6J	3L3
15	Meldrum, Joanne (F)	58		
16	Meldrum, Ronald (M)	58		
17	Meldrum, Susan (F)	58		
18	Morrison, Florence (F)	59	J6J	3L4
19	Mica, Amelia (F)	60	J6J	3L3
20	Mica, Patricia (F)	60		
21	Rossiter, Eugene (M)	61	J6J	3L4
22	Rossiter, Lynda (F)	61		
23	Dyson, Kathleen (F)	62	J6J	3L3
24	Pandolfini, Danny (M)	62		
25	Hurtubise, Florence (F)	63	J6J	3L4
26	Hurtubise, Lorance (M)	63		
27	Hurtubise, William (M)	63		
28	Debellefeuille, Annie (F)	64	J6J	3L3
29	Debellefeuille, Jocelyne (F	64		
30	Debellefeuille, Réné (M)	64		
31	Gordon, Edna (F)	66		
32	Gordon, Gilbert (M)	66		
33	Levasseur, Alban (M)	66		
34	Levasseur, Sandra (F)	66		
35	Tremblay, Marie-France (F)	67	J6J	3L4
36	Tremblay, Sylvie (F)	67		
37	Dulude, Joanne (F)	68	J6J	3L3
38	Dulude, Pierrette (F)	68		
39	Dulude, Réné (M)	68		
40	Lloyd, Doreen (F)	69	J6J	3L4
41	Wallace, George (M)	70	J6J	3L3
42	Wallace, Norma (F)	70	J6J	3L3
43	Proulx, Carol (M)	71	J6J	3L4
44	Proulx, Louise (F)	71		
45	Arsenault, Andrew (M)	72	J6J	3L3
46	Arsenault, Odette (F)	72		
47	Arsenault, Yvon (M)	72		
48	Holden, Charles (M)	73	J6J	3L4
49	Holden, Ellen (F)	73		
50	Holden, Jill (F)	73		
51	Allan, Maureen (F)	74	J6J	3L3
52	Allan, Patty-Ann (F)	74		
53	Whittall, Lorne (M)	74		
54	Gomez, Domingo (M)	75	J6J	3L4
55	Gomez, Josefa (F)	75		

N°				
	MCLEOD			
56	Smereka, Eugene (M)	277	J6J	2H7
57	Smereka, Monique (F)	277		
58	Hopkins, Douglas (M)	281		
59	Hopkins, Margaret (F)	281		
60	Larone, Aline (F)	311	J6J	2H8
61	Larone, George (M)	311		
	MCLEOD J6J 2H8			
62	Hammerbeck, Dorreen (F)	319 Apt.		2
63	Desmarais, Frank (M)	319 Apt.		3
64	Tetrault, Lorenzo (M)	319 Apt.		4
65	White, Doris (F)	319 Apt.		5
66	McBride, William (M)	319 Apt.		6
67	St.Ours, Fernande (F)	319 Apt.		7
68	Harris, Marion (F)	319 Apt.		8
69	Campbell, Robert (M)	319 Apt.		9
70	Connolly, John (M)	319 Apt.		10
71	Thompson, Warren (M)	319 Apt.		11
72	Fessenden, Daisy (F)	319 Apt.		12
73	Robertson, Olive (F)	327 Apt.		1
74	Luther, Fred E. (M)	327 Apt.		2
75	Murdoch, James (M)	327 Apt.		3
76	Murdoch, Violet (F)	327 Apt.		3
77	Bisson, Julienne (F)	327 Apt.		4
78	Foley, Winnifred (F)	327 Apt.		5
79	Richard, Joe (M)	327 Apt.		7
80	Medland, Marie (F)	327 Apt.		8
81	Barohez, Albert (M)	327 Apt.		9
82	Barohez, Gilberta (F)	327 Apt.		9
83	Hopewell, Doris (F)	327 Apt.		10
84	Hopewell, Harry (M)	327 Apt.		10
85	Trepanier, Ronald (M)	327 Apt.		11
86	Trepanier, Thelma (F)	327 Apt.		11
87	Robertson, Elizabeth (F)	335 Apt.		2
88	Chaisson, Jerry (M)	335 Apt.		3
89	Massicotte, Francoise (F)	335 Apt.		4
90	Lynch, Winnifred (F)	335 Apt.		5
91	Nantel, Bernnadette (F)	335 Apt.		6
92	Nantel, J.Emile (M)	335 Apt.		6
93	Don, Margaret (F)	335 Apt.		7
94	Don, John (M)	335 Apt.		7
95	Watt, Alexander (M)	335 Apt.		8
96	Watt, Violet (F)	335 Apt.		8
97	Jessop, Moreen (F)	335 Apt.		10
98	Heaney, John (M)	335 Apt.		11
99	Heaney, Marie (F)	335 Apt.		11
100	Newman, Doris (F)	335 Apt.		12
101	Newman, Thomas H. (M)	335 Apt.		12
102	St.Maurice, Albert (M)	343 Apt.		2
103	St.Maurice, Cécile (F)	343 Apt.		2
104	Storey, Winnifred (F)	343 Apt.		3
105	Storey, Donald G. (M)	343 Apt.		3
106	Moore, Grace (F)	343 Apt.		4
107	Mannion, George (M)	343 Apt.		5
108	Mannion, Rachel (F)	343 Apt.		5
109	Morton, James (M)	343 Apt.		7
110	Morton, Rita (F)	343 Apt.		7
111	Artz, Edith (F)	343 Apt.		8
112	Keelty, Violet (F)	343 Apt.		9
113	Campbell, Florence (F)	343 Apt.		11

RURAL/RURALE		electoral district/circonscription	URBAN/URBAINE	
N°	page	Châteauguay	N°	page
	N° of/de	certified signature(s)-enumerator(s) / signature(s)-recenseur(s) certifié	38	N° 1 of/de 3
polling division section de vote		Rea Lloyd G. Frechette	polling division section de vote	

160530

F 303 **PRELIMINARY LIST OF ELECTORS**

8 5M-7-79

ELECTIONS CANADA

160531

LISTE PRÉLIMINAIRE DES ÉLECTEURS

This list of qualified electors for the polling division number as set out below was prepared for use at the pending federal election from information obtained at the enumeration and has been certified by the signature(s) below as to completeness and correctness so far as is possible.

La présente constitue la liste des électeurs de la section de vote dont le numéro apparaît plus bas préparée en vue de l'élection fédérale en cours d'après les renseignements recueillis lors du recensement. Le(s) recenseur(s) y a(ont) apposé sa(leur) signature, affirmant que cette liste est aussi complète et exacte que possible.

N°					
	MCLEOD J6J 2H8				
114	Greenia,Jane (F)	343	Apt.	12	
115	Greenia,Raymond (M)	343	Apt.	12	
116	Mcduff,Fedora (F)	347	Apt.	1	
117	Mcduff,Lucien (M)	347	Apt.	1	
118	Mooney,Jean (F)	347	Apt.	2	
119	Leonard,Alice (F)	347	Apt.	3	
120	Allard,Olive (F)	347	Apt.	4	
121	Watkins,Helen (F)	347	Apt.	5	
122	Watkins,Reginald (M)	347	Apt.	5	
123	Truby,Mary (F)	347	Apt.	6	
124	Palkauski,John (M)	347	Apt.	7	
125	Palkauski,Mary (F)	347	Apt.	7	
126	Richards,Mary (F)	347	Apt.	8	
127	Therai,Ferdinand (M)	347	Apt.	9	
128	Therai,Mathieu (F)	347	Apt.	9	
129	Madden,Mary (F)	347	Apt.	10	
130	Madden,Patrick (M)	347	Apt.	10	
131	Choros,Aline (F)	347	Apt.	11	
132	Choros,Frank (M)	347	Apt.	11	
133	Ralph,Leslie (M)	347	Apt.	12	
134	Henders,Audrey (F)	347	Apt.	12	
135	Bergeron,Margo (F)	279A	J6J 2G2		
136	Rossetti,Migeul (M)	279A			
137	Rossetti,Tanya (F)	279A			
138	Pownall,Catherine (F)	281			
139	Pownall,Edward (M)	281			
140	Zotpoulos,Dino (M)	281A			
141	Charbonneau,Yves (M)	281B			
142	Macdonald,Barry (M)	283A			
143	Macdonald,Irene (F)	283A			
144	Vincent,Denis (M)	283B			
145	Miousse,Christine (F)	285			
146	Montagano,Anna (F)	285			
147	MONtagaro,Ginds (M)	285			
148	Rollin,Richard (M)	285			
149	Boisvert,John (M)	285A			
150	Boisvert,Mary (F)	285A			
151	Boisvert,Mark (M)	285A			
152	Boisvert,Maurice (M)	285A			
153	Poissant,Jean-Marc (M)	285B			
154	Poissant,Jean-Paul (M)	285B			
155	Benoit,Robert (M)	287			
156	Giuliani,Sharon (F)	287A			
157	Giuliani,Shaun (M)	287A			
158	Aubin,Pat (F)	287B			
159	Auger,Jacques (M)	289			
160	Auger,Lucille (F)	289			
161	Humphries,Gordon (M)	289A			
162	Humphries,Kathleen (F)	289A			
163	Meloche,Denis (M)	289B			
164	Leduc,Normand (M)	291			
165	Watson,Carole (F)	291A			
166	Watson,Gordon (M)	291A			
167	Lalande,Sylvain (M)	291B			
168	Watts,Diana (F)	293			
169	Watts,Neil (M)	293			
170	Witting,Clarel (F)	293A			
171	Dallaire,Liliane (F)	295			
172	Sauvé,Yves (M)	295A			
173	Desparois,Monique (F)	295A	J6J 2G2		
	MOLSON J6J 2G3				
174	Mitchell,Marion (F)	296	Apt.	1	
175	Sutton,Edith (F)	296	Apt.	2	
176	Hurst,George (M)	296	Apt.	3	
177	Lavine,Carmen (F)	296	Apt.	4	
178	Lavine,Nelson (M)	296	Apt.	4	
179	Mclachlan,Margaret (F)	296	Apt.	5	
180	Fisher,Dorothy (F)	296	Apt.	6	
181	Fisher,Walter (M)	296	Apt.	6	
182	Neill,Margaret (F)	296	Apt.	7	
183	Lamoureux,Dolores (F)	296	Apt.	8	
184	Lamoureux,Emilien (M)	296	Apt.	8	
	MOLSON				
185	David,Yves (M)	297	J6J 2G2		
186	Deblois,Gilles (M)	297			
187	Deblois,Michael (M)	297			
188	Casavant,Gabrielle (F)	297A			
189	Casavant,Maurice (M)	297A			
190	Casavant,Pierre (M)	297A			
191	Herbert,Anita (F)	299			
192	Herbert,Laurent (M)	299			
	MOLSON J6J 2G3				
193	Barber,Mary (F)	300	Apt.	1	
194	Willsmore,Lily (F)	300	Apt.	2	
195	Willsmore,George (M)	300	Apt.	2	
196	Poulin,Frank (M)	300	Apt.	3	
197	Poulin,Dorella (F)	300	Apt.	3	
198	Robinson,Betty (F)	300	Apt.	4	
199	Robinson,Frank (M)	300	Apt.	4	
200	Tulk,Cyril (M)	300	Apt.	5	
201	Tulk,Patricia (F)	300	Apt.	5	
202	Underwood,June (F)	300	Apt.	7	
203	Underwood,William (M)	300	Apt.	7	
204	McDougall,Edward (M)	300	Apt.	8	
205	McDougall,Gertrude (F)	300	Apt.	8	
206	Burrell,Joyce (F)	304	Apt.	1	
207	Seguin,Madelin (F)	304	Apt.	2	
208	Wilson,Laura (F)	304	Apt.	3	
209	Knight,Laurie (F)	304	Apt.	4	
210	O'Neill,Frank (M)	304	Apt.	5	
211	Duncan,Victoria (F)	304	Apt.	7	
212	Thomas,Jennie (F)	304	Apt.	8	
213	Pilon,Aurele (M)	304	Apt.	9	
214	Burns,Stela (F)	304	Apt.	10	
215	Hamilton,Lilian (F)	304	Apt.	11	
216	Dugas,Albert (M)	304	Apt.	12	
	MOLSON				
217	Pellow,Boyd,Jr. (M)	305	J6J 2G2		
218	Pellow,Boyd,Sr. (M)	305			
219	Pellow,Ian (M)	305			
220	Pellow,Lavaughn (F)	305			
221	Pownall,Shirley (F)	305A			
222	Pownall,William (M)	305A			
223	Deschamps,Albert (M)	307			
224	Deschamps,Carole (F)	307			
225	Deschamps,Eileen (F)	307			

RURAL/RURALE

N° | page N° | of/de

polling division section de vote

electoral district/circonscription

Châteauguay

certified certifié

signature(s)-enumerator(s) / signature(s)-recenseur(s)

Ken Lloyd G. Fredrette

URBAN/URBAINE

N° 38 | page N° 2 | of/de 3

polling division section de vote

160532

F 303 **PRELIMINARY LIST OF ELECTORS**

ELECTIONS CANADA

LISTE PRÉLIMINAIRE DES ÉLECTEURS

8.5M-7-79

This list of qualified electors for the polling division number as set out below was prepared for use at the pending federal election from information obtained at the enumeration and has been certified by the signature(s) below as to completeness and correctness so far as is possible.

La présente constitue la liste des électeurs de la section de vote dont le numéro apparaît plus bas préparée en vue de l'élection fédérale en cours d'aprés les renseignements recueillis lors du recensement. Le(s) recenseur(s) y a(ont) apposé sa(leur) signature, affirmant que cette liste est aussi complète et exacte que possible.

N°					N°
226	Deschamps,Jean-Guy (M)	307	J6J	2G2	
		MOLSON	J6J	2G3	
227	Govan,George (M)	308	Apt.	1	
228	Hammerbeck,Roger (M)	308	Apt.	2	
229	Cobb,Elizabeth (F)	308	Apt.	3	
230	Macdonald,Alexander (M)	308	Apt.	4	
231	Bateman Vera (F)	308	Apt.	5	
232	Ruelland,Kathleen (F)	308	Apt.	6	
233	McHarg,William (M)	308	Apt.	7	
234	Campeau,Micheal (F)	308	Apt.	8	
235	Durant,Francis (F)	308	Apt.	9	
236	Demello,Manuel (M)	308	Apt.	10	
237	Peltzer,Eddie (M)	308	Apt.	11	
238	Fisher,Frank (M)	308	Apt.	12	
239	Deschambault,Richard (M)	309	J6J	2G2	
240	Weaner,Steve (M)	311			
241	Weaner,Rachel (F)	311			
		MOLSON	J6J	2G3	
242	Hainault,Aline (F)	312	Apt.	1	
243	Pownall,Catherine (F)	312	Apt.	2	
244	Allaway,Lucy (F)	312	Apt.	5	
245	Lauzon,Verna (F)	312	Apt.	6	
246	Parsons,Ruby (F)	312	Apt.	8	
247	Moquin,Claire (F)	313	J6J	2G2	
248	Moquin,Raymond (M)	313			
		MOLSON	J6J	2G3	
249	Dugas,Roger (M)	320	Apt.	2	
250	Fisher,Henry (M)	320	Apt.	3	
251	Frechette,Gertrude (F)	320	Apt.	4	
252	Lafferty,Wilfred (M)	320	Apt.	5	
253	Walsh,Edward (M)	320	Apt.	6	
254	Ramasy,Victoria (F)	320	Apt.	7	
255	Beauchamp,Rosario (F)	320	Apt.	8	
256	Fiset,Stanley (F)	324	Apt.	1	
257	Allard,Simone (F)	324	Apt.	2	
258	Boissy,Bill (M)	324	Apt.	3	
259	Perron,Bertha (F)	324	Apt.	4	
260	St.Julien,Anthonia (M)	324	Apt.	6	
261	Beauchamp,Albert (M)	324	Apt.	7	
262	Bolduc,Guy (M)	324	Apt.	10	

RURAL/RURALE

N° | page N° | page of/de

polling division / section de vote

electoral district/circonscription

Châteauguay

certified / certifié

signature(s)-enumerator(s) / signature(s)-recenseur(s)

Ken Lloyd

G. Frechette

URBAN/URBAINE

N° 38 | page N° 3 | of/de 3

polling division / section de vote

160533

F 303 **PRELIMINARY LIST OF ELECTORS**

ELECTIONS CANADA

LISTE PRÉLIMINAIRE DES ÉLECTEURS

85M-7-79

This list of qualified electors for the polling division number as set out below was prepared for use at the pending federal election from information obtained at the enumeration and has been certified by the signature(s) below as to completeness and correctness so far as is possible.

La présente constitue la liste des électeurs de la section de vote dont le numéro apparaît plus bas préparée en vue de l'élection fédérale en cours d'après les renseignements recueillis lors du recensement. Le(s) recenseur(s) y a(ont) apposé sa(leur) signature, affirmant que cette liste est aussi complète et exacte que possible.

N°	Châteauguay		
	CHARLES DICKENS		
1	Cousineau, Alma (F)	269	J6J2A3
2	Cousineau, Micheline (F)	269	
3	Cousineau, Robert (M)	269	
4	Orme, Joan (F)	270	J6J2A4
5	Orme, Albert (M)	270	
6	Levac, Micheline (F)	271	J6J2A3
7	Levac, Nicole (F)	271	
8	Levac, Sylvie (F)	271	
9	Levac, Daniel (M)	271	
10	Levac, Germain (M)	271	
11	Levac, Pierre (M)	271	
12	Toupin, Claude (M)	271	
13	Kelly, Dorothy (F)	272	J6J2A4
14	Kelly, Sean (M)	272	
15	McCambridge, Herbert (M)	272	
16	Storer, Eveline (F)	273	J6J2A3
17	Storer, Lori (M)	273	
18	Storer, William (M)	273	
19	Paquette, Francine (F)	275	J6J2A3
20	Paquette, Robert (M)	275	
21	Semper, Anita (F)	276	J6J2A4
22	Semper, Anne (F)	276	
23	Semper, Kenneth (M)	276	
24	St-Laurent, Hélène (F)	277	J6J2A3
25	St-Laurent, Roger (M)	277	
26	St-Louis, Marguerite (F)	279	J6J2A3
27	St-Louis, Gérald (M)	279	
28	St-Louis, Raoul (M)	279	
29	Miglia, Dorothy (F)	280	J6J2A4
30	Miglia, Lauren (M)	280	
31	McAleese, Bruce (M)	280	
32	McAleese, Edmund (M)	280	
33	Prévost, Diane (F)	281	J6J2A3
34	Prévost, Claude (M)	281	
35	Fortin, Jeanne (F)	283	J6J2A3
36	Fortin, Robert (M)	283	
37	Fortin, Roger (M)	283	
38	St-Amour, Lise (F)	284	J6J2A4
39	Maillé, Jean (M)	284	
40	Pronovost, Sylvie (F)	285	J6J2A3
41	Desparois, Daniel (M)	285	
42	Poirier, Madeleine (F)	286	J6J2A4
43	Poirier, Gérard (M)	286	
44	Mancuso, Réjeanne (F)	287	J6J2A3
45	Bissonnette, Marcel (M)	287	
46	Touchette, Colombe (F)	290	J6J2A5
47	Vanier, Michel (M)	290	
48	Champagne, Carol (F)	291	J6J2A3
49	Champagne, Michel (M)	291	
50	Gaston, Gladys (F)	293	J6J2A3
51	Gaston, David (M)	293	
52	Gaston, Roderick (M)	293	
53	Keenan, Donna (F)	294	J6J2A5
54	Keenan, Bernard (M)	294	
55	Harvey, Olive (F)	296	J6J2A5
56	Harvey, Brent (M)	296	
57	Harvey, Earl (M)	296	
58	Harvey, Wayne (M)	296	
59	Roussel, Linda (F)	297	J6J2A3
60	Roussel, Lloyd (M)	297	
61	Bériault, Jocelyne (F)	298	J6J2A5
62	Bériault, Roland (M)	298	
63	Brydon, Shirley (F)	299	J6J2A3
64	Brydon, William (M)	299	
65	Morrissey, Barbara (F)	303	J6J2A3
66	Morrissey, James F (M)	303	
67	Morrissey, James L (M)	303	
	CIRCLE ROAD		J6J2A2
68	Lecomte, Georgette (F)	1	
69	Lecomte, Albert (M)	1	
70	Cutway, Muriel (F)	2	
71	Pingel, Sandra (F)	3	
72	Pingel, Wayne (M)	3	
73	Kennedy, Pauline (F)	4	
74	Kennedy, Richard (M)	4	
75	Stuart, Margaret (F)	5	
76	Stuart, Russel (M)	5	
77	Rowan, Ethel (F)	6	
78	Rowan, John (M)	6	
79	Nagribianko, Céline (F)	8	
80	Nagribianko, Gary (M)	8	
81	Nagribianko, Walter (M)	8	
82	Monette, Jocelyne (F)	9	
83	Monette, Michel (M)	9	
84	Monk, Jane (F)	10	
85	Monk, Michael (M)	10	
86	Teel, Laura (F)	11	
87	Clements, Deborah (F)	12	
88	Clements, Richard (M)	12	
89	Lindsay, Lynn (F)	13	
90	Lindsay, Renée (F)	13	
91	Lindsay, Carlos (M)	13	
92	Leblanc, Claire (F)	14	
93	Leblanc, Pauline (F)	14	
94	Leblanc, Paul (M)	14	
95	Downey, Christine (F)	15	
96	Downey, Joyce (F)	15	
97	Downey, Olive (F)	15	
98	Downey, Sandra (F)	15	
99	Downey, William (M)	15	
100	Sheppard, Carol (F)	16	
101	Sheppard, Edwin (M)	16	
	COLONIA		J6J1X7
102	Lamoureux, Claire (F)	274	
103	Leduc, Jacques (M)	274	
104	Groulx, Monique (F)	276	
105	Oreilly, Isabel (F)	278	
106	Oreilly, John P (M)	278	
107	Oreilly, William (M)	278	
108	Klikart, Maria (F)	280	
109	Klikart, Alex (M)	280	
110	Klikart, Michael (M)	280	
111	Dilallo, Kathy (F)	282	
112	Dilallo, Linda (F)	282	
113	Dilallo, Louisa (F)	282	
114	Dilallo, Nick (M)	282	

RURAL/RURALE — N° — page — N° — of/de — polling division section de vote

electoral district/circonscription: Châteauguay

URBAN/URBAINE — N° 39 — page N° 1 of/de 3 — polling division section de vote

certified/certifié — signature(s)-enumerator(s) / signature(s)-recenseur(s): Martine Fillion | Edna Gordon

F 303 **PRELIMINARY LIST OF ELECTORS**

8 5M-7-79

This list of qualified electors for the polling division number as set out below was prepared for use at the pending federal election from information obtained at the enumeration and has been certified by the signature(s) below as to completeness and correctness so far as is possible.

ELECTIONS CANADA

LISTE PRÉLIMINAIRE DES ÉLECTEURS

La présente constitue la liste des électeurs de la section de vote dont le numéro apparaît plus bas préparée en vue de l'élection fédérale en cours d'après les renseignements recueillis lors du recensement. Le(s) recenseur(s) y a(ont) apposé sa(leur) signature, affirmant que cette liste est aussi complète et exacte que possible.

160534

N°				N°			
115	Wiltshire, Eunice (F)	284		170	Bernier, Carol (F)	78	J6J3K9
116	Wiltshire, Bruce (M)	284		171	Bernier, Ernest (M)	78	
117	Mc Henry, Eileen (F)	286		172	Godbout, Eva (F)	79	J6J3L1
118	Mc Henry, Madeleine (F)	286		173	Godbout, Paul (M)	79	
119	Mc Henry, Gerald (M)	286		174	Perron, Jacques (M)	79	
120	Chalifoux, Line (F)	288		175	Perron, Richard (M)	79	
121	Chalifoux, Michel-Jacques (M)	288		176	Hayman, Karen (F)	80	J6J3K9
122	Dufresne, Francine (F)	290		177	Hayman, David (M)	80	
123	Dufresne, Maurice (M)	290		178	Walsh, Fiona (F)	81	J6J3L1
124	Bennett, Barbara (F)	292		179	Fountain, Theda (F)	82	J6J3K9
125	Bennett, David (M)	292		180	Fountain, Ronald (M)	82	
126	Gabrielli, Melody (F)	294		181	Starkey, Amelia (F)	83	J6J3L1
127	Gabrielli, Franco (M)	294		182	Starkey, Karen (F)	83	
128	Koops, Rose (F)	296		183	Starkey, Alan (M)	83	
129	Koops, Harry (M)	296		184	Starkey, William (M)	83	
130	Champagne, Monique (F)	298		185	Lafrance, Denise (F)	84	J6J3K9
131	Champagne, Sylvain (M)	298		186	Lafrance, Louis (M)	84	
132	Champagne, Rolland (M)	298		187	Barry, Maureen (F)	86	J6J3K9
133	Walker, Ellen (F)	300		188	Barry, Sheila (F)	86	
134	Walker, Arthur (M)	300		189	Barry, Susan (F)	86	
135	Walker, Judy (F)	302		190	Barry, Winifred (M)	86	
136	Walker, Robert (M)	302		191	Simoneau, Kay (F)	87	J6J3L2
137	Heggison, Anita (F)	304		192	Simoneau, Jules (M)	87	
138	Heggison, John (M)	304		193	Simoneau, Maurice (M)	87	
139	Notargiovanni, Jeannine (F)	306		194	Ostrout, Hélène (F)	88	J6J3K9
140	Notargiovanni, Tomasso (M)	306		195	Tardif, Jean (M)	88	
141	Tétreault, Helen (F)	308		196	Howie, Patricia (F)	89	J6J3L2
142	Tétreault, Pierre (M)	308		197	Howie, Dean (M)	89	
				198	Howie, Steward (M)	89	
				199	Simpson, Lucy (F)	90	J6J3K9
				200	Simpson, Alan (M)	90	
				201	O'Connell, Dorothy (F)	91	J6J3L2
				202	O'Connell, Clarence (M)	91	
				203	Mersel, Dorothy (F)	92	J6J3K9
				204	Mersel, Peter (M)	92	
				205	Mersel, Wayne (M)	92	
				206	Podzamecki, Margaret (F)	93	J6J3L2
				207	Podzemecki, Donald (M)	93	
				208	McMillan, Ellen (F)	94	J6J3K9
				209	McMillan, Richard (M)	94	
				210	Hayes, Jeannine (F)	95	J6J3L2
				211	Hayes, Bernard (M)	95	
				212	Maude, Arlene (F)	96	J6J3K9
				213	Levasseur, Ginette (F)	97	J6J3L2
				214	Hamelin, Serge (M)	97	
				215	Gagné, Lise (F)	98	J6J3K9
				216	Gagné, Normand (M)	98	

SPRING CRESCENT

143	Higgins, Barbara (F)	64	J6J3K9
144	Higgins, Gerald (M)	64	
145	Morin, Gisèle (F)	66	J6J3K9
146	Morin, Alain (M)	66	
147	Morin, René (M)	66	
148	Morin, Richard (M)	66	
149	Pownall, Elva (F)	68	J6J3K9
150	Pownall, Allen (M)	68	
151	King, Eileen (F)	69	J6J3L1
152	King, Russell (M)	69	
153	Lyons, Audrey (F)	70	J6J3K9
154	Lyons, Nancy (F)	70	
155	Lyons, Danial-John (M)	70	
156	Anderson, Katina (F)	71	J6J3L1
157	Anderson, Michael (M)	71	
158	Juneau, Francine (F)	72	J6J3K9
159	Juneau, Serge (M)	72	
160	Killen, Margaret (F)	73	J6J3L1
161	Baker, Daniel (M)	73	
162	Jeannot, Germaine (F)	74	J6J3K9
163	Jeannot, Marcel (M)	74	
164	Wilkinson, Patricia (F)	75	J6J3L1
165	Wilkinson, John (M)	75	
166	Geary, Margaretta (F)	76	J6J3K9
167	Geary, Gordon (M)	76	
168	Barrett, Constance (F)	77	J6J3L1
169	Barrett, Edgar (M)	77	

THEBERGE

217	Ritchie, Shirley (F)	69	J6J3K4
218	Ritchie, Percy (M)	69	
219	Papasimakis, Yvonne (F)	71	J6J3K4
220	Papasimakis, Evgenios (M)	71	
221	Langlois, Linda (F)	73	J6J3K4
222	Langlois, Marie-Paule (F)	73	
223	Langlois, Robert (M)	73	
224	Langlois, Serge (M)	73	
225	Lamothe, Johanne (F)	75	J6J3K4
226	Lamothe, Claude (M)	75	
227	Cienki, Stani (F)	77	J6J3K4

RURAL/RURALE			electoral district/circonscription	URBAN/URBAINE	
N°	page		Châteauguay	N° 39	page N° 2 of/de 3
	N°	of/de	certified / certifié	signature(s)-enumerator(s) / signature(s)-recenseur(s)	polling division / section de vote
polling division / section de vote			Martine Gillon	Edna Gordon	

160535

F 303 PRELIMINARY LIST OF ELECTORS

ELECTIONS CANADA

LISTE PRÉLIMINAIRE DES ÉLECTEURS

8 5M-7-79

This list of qualified electors for the polling division number as set out below was prepared for use at the pending federal election from information obtained at the enumeration and has been certified by the signature(s) below as to completeness and correctness so far as is possible.

La présente constitue la liste des électeurs de la section de vote dont le numéro apparaît plus bas préparée en vue de l'élection fédérale en cours d'après les renseignements recueillis lors du recensement. Le(s) recenseur(s) y a(ont) apposé sa(leur) signature, affirmant que cette liste est aussi complète et exacte que possible.

N°				N°
228	Cienki, François (M)	77		
229	Malycha, Sophie (F)	77		
230	Thompson, Ruth (F)	79	J6J3K4	
231	Thompson, Glenn (M)	79		
232	Thompson, Robert (M)	79		
233	Robinson, Louise (F)	83	J6J3K4	
234	Robinson, Douglas (M)	83		
235	Bourgaize, Sybil (F)	84	J6J3K5	
236	Bourgaize, Wanda (F)	84		
237	Bourgaize, Ansel (M)	84		
238	Sauvé, Beverly (F)	85	J6J3K4	
239	Sauvé, Ronald (M)	85		
240	Vincent, Ginette (F)	87	J6J3K4	
241	Falardeau, Réjean (M)	87		
242	Sévigny, Alida (F)	89	J6J3K4	
243	Sévigny, Alide (M)	89		
244	Horne, Francis (F)	90	J6J3K5	
245	Horne, Lucien (M)	90		
246	Horne, Randy (M)	90		
247	Therrien, Francine (F)	91	J6J3K4	
248	Therrien, Daniel (M)	91		
249	Dilio, Gisèle (F)	92	J6J3K5	
250	Dilio, Frederick (M)	92		
251	Callender, Vincent (M)	93	J6J3K4	
252	Johnson, Boudina (F)	94	J6J3K5	
253	Johnson, Arthur (M)	94		
254	Turner, Claudette (F)	95	J6J3K4	
255	Turner, André (M)	95		
256	Wesselingh, Elisabeth (F)	96	J6J3K5	
257	Wesselingh, Marinus (M)	96		
258	Wesselingh, Michael (M)	96		
259	Bourgaize, Roma (F)	97	J6J3K4	
260	Bourgaize, Garnet (M)	97		
261	Cooper, Ann (F)	98	J6J3K5	
262	Cooper, Maureen (F)	98		
263	Cooper, Frank (M)	98		

RURAL/RURALE

N° | page | N° | of/de

polling division / section de vote

electoral district/circonscription

Châteauguay

certified / certifié

signature(s)-enumerator(s) / signature(s)-recenseur(s)

Martine Gillies Edna Gordon

URBAN/URBAINE

N° 39 | page N° 3 | of/de 3

polling division / section de vote

160536

F 303 PRELIMINARY LIST OF ELECTORS

ELECTIONS CANADA

LISTE PRÉLIMINAIRE DES ÉLECTEURS

85M-7-79

This list of qualified electors for the polling division number as set out below was prepared for use at the pending federal election from information obtained at the enumeration and has been certified by the signature(s) below as to completeness and correctness so far as is possible.

La présente constitue la liste des électeurs de la section de vote dont le numéro apparaît plus bas préparée en vue de l'élection fédérale en cours d'après les renseignements recueillis lors du recensement. Le(s) recenseur(s) y a(ont) apposé sa(leur) signature, affirmant que cette liste est aussi complète et exacte que possible.

Châteauguay

N°				
	COLONIA			
1	Herder, Arnold	(M)	271	J6J1X6
2	Herder, Jane	(F)	271	
3	Herder, Roberta	(F)	271	
4	Herder, Susan	(F)	271	
5	Albert, Claude	(M)	273	J6J1X6
6	Albert, Danielle	(F)	273	
7	Longtin, France	(F)	275	J6J1X6
8	Longtin, Pierre	(M)	275	
9	Grant, Doris	(F)	277	J6J1X6
10	Grantm Henry	(M)	277	
11	Packer, John	(M)	279	J6J1X6
12	Packer, Lilian	(F)	279	
13	Carriere, Raynald	(M)	281	J6J1X6
14	Delamarre, Louise	(F)	281	
15	Delmarre, Roger	(M)	281	
16	Laberge, Claire	(F)	281	
17	Plourde, Viola	(F)	281	
18	Bonenfant, Annie	(F)	283	J6J1X6
19	Hilton, Donald	(M)	285	J6J1X6
20	Hilton, Joann	(F)	285	
21	Hilton, Violet	(F)	285	
22	Kemp, Lily	(F)	285	
23	Chamberlain, Carolyn	(F)	287	J6J1X6
24	Riendeau, Jean	(M)	287	
25	Riendeau, Jocelyne	(F)	287	
26	Riendeau, Luc	(M)	287	
27	Chamberlain, Barry	(M)	289	J6J1X6
28	Roy, Suzanne	(F)	291	J6J1X6
29	Tremblay, Francis	(M)	291	
30	Renwick, Eslyn	(F)	293	J6J1X6
31	Renwick, Ruben	(M)	293	
32	Ouellette, Ann	(F)	297	J6J1X6
33	Ouellette, Michel	(M)	297	
34	Smith, Bradford	(M)	299	J6J1X6
35	Smith, Donald	(M)	299	
36	Smith, Nancy	(F)	299	
37	Kaye, Gordon H.	(M)	301	J6J1X6
38	Kaye, Muriel	(F)	301	
39	Maggs, Alfred T.	(M)	303	J6J1X6
40	Maggs, Kathleen M.	(F)	303	
41	Dodge, Marilyn	(F)	305	J6J1X6
42	Dodge, Michel	(M)	305	
43	Naylor, Joan	(F)	307	J6J1X6
44	Naylor, Robert	(M)	307	
45	Jaggers, Arlene	(F)	309	J6J1X6
46	Jaggers, Margaret	(F)	309	
47	Jaggers, Robert	(M)	309	
48	Jaggers, Wilfred	(M)	309	
49	O'Leary, Dennis	(M)	311	J6J1X8
50	O'Leary, Desneiges	(F)	311	
51	O'Leary, Jack	(M)	311	
52	O'Leary, John	(M)	311	
53	Harnest, Ellen	(F)	313	J6J1X8
54	Harnest, William	(M)	313	
55	Hamilton, Ian	(M)	315	J6J1X6
56	Hamilton, Mona	(F)	315	
	CRAIK			
57	Critchley, Pierre	(M)	43	J6J3K7
58	Critchley, Lise	(F)	43	
59	Balles, Joaquin	(M)	47	J6J3K7
60	Balles, Kim	(M)	47	
61	Balles, Maria	(F)	47	J6J3K7
62	Beaudoin, Jean Luc	(M)	49	J6J3K7
63	Beaudoin, Joyce	(F)	49	
64	Laporte, Jocelyne	(F)	51	J6J3K7
65	Laporte, Normand	(M)	51	
66	Sullivan, David	(M)	53	J6J3K7
67	Sullivan, Karen	(F)	53	
68	Sullivan, Lawrence	(M)	53	
69	Chartrand, Yvan	(M)	55	J6J3K7
70	Bremont-Chartrand, Helene	(F)	55	
71	Campbell, David	(M)	57	J6J3K7
72	Campbell, Elaine	(F)	57	
73	Beauchamp, Andre	(M)	61	J6J3K7
74	Beauchamp, Helene	(F)	61	
75	Roussel, Anne Marie	(F)	63	J6J3K7
76	Guertin, Roch	(M)	65	J6J3K7
77	Genereux, Suzanne	(F)	65	
78	Lalonde, Jacqueline	(F)	67	J6J3K7
79	Lalonde, Josee	(F)	67	
80	Lalonde, Marcel	(M)	67	
81	Lesage, Ginette	(F)	109	J6J3K8
82	Sauve, France	(F)	109	
83	Guinoiseau, Annie	(F)	111	J6J3K8
84	Guinoiseau, Michel	(M)	111	
85	Dumas, Pierre	(M)	113	J6J3K8
86	Gaudet, Lorraine	(F)	113	
87	Decarie, Robert	(M)	115	J6J3K8
88	Decarie, Romeo	(M)	115	
89	Morin, Marguerite	(F)	115	
	LAFAYETTE			
90	Bradshaw, Teresa	(F)	310	J6J1V8
91	Bradshaw, Raymond	(M)	310	
92	Lariviere, Claude	(M)	311	J6J1V9
93	Lariviere, Lise	(F)	311	
94	Dumas, Celine	(F)	312	J6J1V8
95	Dumas, Gerard	(M)	312	
96	Dumas, Luce	(F)	312	
97	Woffenden, Francine	(F)	313	J6J1V9
98	Woffenden, James	(M)	313	
99	Castano, Michel	(M)	314	J6J1V8
100	Lafrance, Gilles	(M)	314	
101	Clayton, Wendy	(F)	315	J6J1V9
102	Miller, Robert	(M)	315	
103	Miller, Sheila	(F)	315	
104	Wilson, Catherine	(F)	316	J6J1V8
105	Wilson, Lawrence	(M)	316	
106	Hills, William	(M)	317	J6J1V9
107	Hills, Martlyn	(F)	317	
108	Parent, Francoise	(F)	318	J6J1V8
109	Parent, Hubert	(M)	318	
110	Parent, Louise	(F)	318	
111	Parent, Sylvie	(F)	318	
112	Perras, Jeannine	(F)	319	J6J1V9
113	Perras, Pierre	(M)	319	
114	Perras, Robert	(M)	319	
115	Bernard, Pierrette	(F)	320	J6J1V8
116	Bernard, Yvan	(M)	320	
117	Ottereyes, Paul	(M)	321	J6J1V9
118	Reid, Jean Pierre	(M)	321	
119	Langlois, Real	(M)	322	J6J1V8
120	Moore-Langlois, Jean	(F)	322	
121	Aubin, Claude	(M)	323	J6J1V9

RURAL/RURALE

N° | page N° | of/de

polling division / section de vote

electoral district/circonscription: CHATEAUGUAY

certified / certifié

signature(s)-enumerator(s) / signature(s)-recenseur(s): J.C. Kopec | M. Burton

URBAN/URBAINE

N° 40 | page N° 1 | of/de 3

polling division / section de vote

160537

F 303 **PRELIMINARY LIST OF ELECTORS**

ELECTIONS CANADA

LISTE PRÉLIMINAIRE DES ÉLECTEURS

85M-7-79

This list of qualified electors for the polling division number as set out below was prepared for use at the pending federal election from information obtained at the enumeration and has been certified by the signature(s) below as to completeness and correctness so far as is possible.

La présente constitue la liste des électeurs de la section de vote dont le numéro apparaît plus bas préparée en vue de l'élection fédérale en cours d'après les renseignements recueillis lors du recensement. Le(s) recenseur(s) y a(ont) apposé sa(leur) signature, affirmant que cette liste est aussi complète et exacte que possible.

N°					
	LAFAYETTE				
122	Aubin, Jeannine	(F)	323	J6J1V9	
123	Bouchard, Madeleine	(F)	324	J6J1V8	
124	Bouchard, Paul	(M)	324		
125	Pare, Laurent	(M)	325	J6J1V9	
126	Pare, Louise	(F)	325		
	MILTON				
127	Melacon, Linda	(F)	105	J6J3M1	
128	Verdon, Luc	(M)	105		
129	Morache, Donna	(F)	106	J6J3M2	
130	Morache, Norman	(M)	106		
131	Urban, Eugenie	(F)	107	J6J3M1	
132	Urban, Oryst	(M)	107		
133	Beauchesne, Marguerite	(F)	108	J6J3M2	
134	Beauchesne, Roger	(M)	108		
135	Kirton, Waple Clarissa	(F)	109	J6J3M1	
136	Simmonds, John Phillip	(M)	109		
137	Simmonds, Levera	(F)	109		
	NORTHERN CIRCLE				
138	Hand, Joseph	(M)	1	J6J3J8	
139	Hand, Marie	(F)	1		
140	Quesnel, Pierre	(M)	2	J6J3J8	
141	Quesnel, Danielle	(F)	2		
142	Painchaud, Doreen	(F)	3	J6J3J8	
143	Painchaud, Leo	(M)	3		
144	Patenaude, Wayne	(M)	4	J6J3J6	
145	Winter, Marshall	(F)	4		
146	Mate, Stephen	(M)	5	J6J3J8	
147	Roth, Carol	(F)	5		
148	Leduc, Richard	(M)	6	J6J3J8	
149	Leduc, Therese	(F)	6		
150	Dubuc-Roy, Nicole	(F)	7	J6J3J8	
151	Roy, Real	(M)	7		
152	Guess, Lillian	(F)	8	J6J3J8	
153	Moffatt, Linda	(F)	10	J6J3J8	
154	Primeau, Bernice	(F)	11	J6J3J8	
155	Primeau, Myriam	(F)	11		
156	Primeau, Richard	(M)	11		
157	Kelly, Lillian	(F)	12	J6J3J8	
158	Crawford, Maxey	(F)	14	J6J 3J8	
159	Crawford, Zalina	(F)	14		
160	Mitchell, Micheline	(F)	15	J6J3J8	
161	Mitchell, Pierre	(M)	15		
162	Anderson, Barbara	(F)	16	J6J3J8	
163	Anderson, Carla	(F)	16		
164	Anderson, Cheryl	(F)	16		
165	Sarka, Joan	(F)	17	J6J3J8	
166	Sarka, Judith	(F)	17		
167	Sarka, Lou	(M)	17		
	RADISSON				
168	Zimmerman, Hans	(M)	270	J6J1W5	
169	Zimmerman, John	(M)	270		
170	Zimmerman, Martha	(F)	270		
171	Donohue, Claire	(F)	271	J6J1W6	
172	Donohue, Mark	(M)	271		
173	Kerray, Pierrette	(F)	272	J6J1W5	
174	Kerray, William	(M)	272		
175	Schmidt, Pauline	(F)	273	J6J1W6	
176	Schmidt, Ronald	(M)	273		
177	Raffai, Josef	(M)	274	J6J1W5	
178	Raffai, Josef	(M)	274	J6J1W5	
179	Raffai, Lore	(F)	274		
180	Smeall, Ann	(F)	275	J6J1W6	
181	Smeall, Brian	(M)	275		
182	Corbeik, Mary	(F)	276	J6J1W5	
183	Linstead, Shirley	(F)	277	J6J1W6	
184	Linstead, William	(M)	277		
185	Neron, Michel	(M)	278	J6J1W5	
186	Neron, Mirelle	(F)	278		
187	Gauthier, Catherine	(F)	279	J6J1W6	
188	Gauthier, Real	(M)	279		
189	Gauthier, Ronald	(M)	279		
190	Gauthier, Yves	(M)	279		
191	Menard, Lise	(F)	280	J6J1W5	
192	Menard, Ronald	(M)	280		
193	Johnstone, Alex	(M)	281	J6J1W6	
194	Johnstone, Doris	(F)	281		
195	Kirnan, Donna	(F)	282	J6J1W5	
196	Kirnan, Gordon	(M)	282		
197	Morrison, Thelma	(F)	283	J6J1W6	
198	Carriere, Jacques	(M)	285	J6J1W6	
199	Carriere, Lise	(F)	285		
200	Schackleton, Frances	(F)	287	J6J1W6	
201	Schackleton, Ross	(M)	287		
202	Trickey, Linda	(F)	289	J6J 1W6	
203	Hill, Mary	(F)	293	J6J1W6	
204	Hill, Sidney	(M)	293		
205	Vivier, Anne Marie	(F)	297	J6J1W6	
206	Vivier, Paul	(M)	297		
207	Toth, Anthal	(M)	298	J6J1W7	
208	Toth, Barbara	(F)	298		
209	Dubuc-Martin, Linda	(F)	299	J6J1W6	
210	Martin, Yvon	(M)	299		
211	Brandl, Arthur John	(M)	300	J6J1W7	
212	Brandl, Elizabeth	(F)	300		
213	Stacey, Norma	(F)	301	J6J1W6	
214	Stacey, Sandra	(F)	301		
215	St. Onge, Gilles	(M)	302	J6J1W7	
216	St. Onge, Helene	(F)	302		
217	Boudreau, Regis	(M)	302-A	J6J1W7	
218	Mercer, Helen	(F)	303	J6J1W6	
219	Mercer, Patricia	(F)	303		
220	Oeder, Doris	(F)	305	J6J1W6	
221	Oeder, Heinz	(M)	305		
	RADISSON CR.				
222	Reardon, Douglas	(M)	1	J6J5H3	
223	Reardon, Patricia	(F)	1		
224	Kieran, Carol	(F)	2	J6J5H3	
225	McGuire, Gail	(F)	2		
226	McGuire, Danny	(M)	2		
227	Dube, Diane	(F)	3	J6J5H3	
228	Dube, Robert	(F)	3		
229	Marchand, Gerald	(M)	4	J6J5H3	
230	Marchand, Lorraine	(F)	4		
231	Marchand, Margaret	(F)	4		
232	Reid, Jean Francois	(M)	5	J6J5H3	
233	Shewchuck, Sylvie	(F)	5		
234	Faustino-Page, Eden	(F)	7	J6J5H3	
235	Page, Rita	(F)	7		
236	Page, Serge	(M)	7		
237	Freeborn, Elaine	(F)	8	J6J5H3	
238	Freeborn, Cynthia	(F)	8		

RURAL/RURALE — N° — page — N° — of/de

polling division / section de vote

electoral district/circonscription: **CHATEAUGUAY**

certified / certifié — signature(s)-enumerator(s) / signature(s)-recenseur(s): J.D. Roper — M. Burton

URBAN/URBAINE — N° **40** — page — N° **2** — of/de **3**

polling division / section de vote

F 303 PRELIMINARY LIST OF ELECTORS

8 5M-7-79

160538

ELECTIONS CANADA

LISTE PRÉLIMINAIRE DES ÉLECTEURS

This list of qualified electors for the polling division number as set out below was prepared for use at the pending federal election from information obtained at the enumeration and has been certified by the signature(s) below as to completeness and correctness so far as is possible.

La présente constitue la liste des électeurs de la section de vote dont le numéro apparaît plus bas préparée en vue de l'élection fédérale en cours d'après les renseignements recueillis lors du recensement. Le(s) recenseur(s) y a(ont) apposé sa(leur) signature, affirmant que cette liste est aussi complète et exacte que possible.

N°					N°
	RADISSON CR.				
239	Freeborn, Rodney	(M)	8	J6J5H3	
240	Mancuso, Angelo	(M)	9	J6J5H3	
241	Renalds, Keri	(F)	9		
	ST. FRANCIS				
242	Bergeron, Lucie	(F)	308	J6J1Z2	
243	Lemay, Daniel	(M)	308		
244	Beland, Chantal	(F)	308-B	J6J1Z3	
245	Lefebvre, Gaetan	(M)	308-B		
246	Lafleur, Noel	(M)	310	J6J1Z2	
247	Lafleur, Suzanne	(F)	310		
248	Girard, Nicole	(F)	310-A	J6J1Z3	
249	Picard, Pierre	(M)	310-A		
250	Butler, Andrew	(M)	318	J6J1Z3	
251	Butler, Eunice	(F)	318		
252	Bedard, Carol Ann	(F)	320	J6J1Z3	
253	Bedard, Michel	(M)	320		
254	Gendron, Blanche	(F)	322	J6J1Z3	
255	Gendron, Viateur	(M)	322		
256	Levasseur, Lorraine	(F)	324	J6J1Z3	
257	Levasseur, Robert	(M)	324		
258	Hand, Bernadette	(F)	348	J6J1Z5	
259	Hand, Francis	(M)	348		
260	Hand, Micheline	(F)	348		
261	Hand, Thomas	(M)	348		
262	Read, Gary	(M)	350	J6J1Z5	
263	Campeau, Arthur	(M)	352	J6J1Z5	
264	Campeau, Christiane	(F)	352		

RURAL/RURALE

N° | page | N° | of/de

polling division / section de vote

electoral district/circonscription

CHATEAUGUAY

certified / certifié

signature(s)-enumerator(s) / signature(s)-recenseur(s)

J D Roper | M. Burton

URBAN/URBAINE

N° 40 | page N° 3 of/de 3

polling division / section de vote

F 303 **PRELIMINARY LIST OF ELECTORS**

8 5M-7-79

ELECTIONS CANADA

160539

LISTE PRÉLIMINAIRE DES ÉLECTEURS

This list of qualified electors for the polling division number as set out below was prepared for use at the pending federal election from information obtained at the enumeration and has been certified by the signature(s) below as to completeness and correctness so far as is possible.

La présente constitue la liste des électeurs de la section de vote dont le numéro apparaît plus bas préparée en vue de l'élection fédérale en cours d'après les renseignements recueillis lors du recensement. Le(s) recenseur(s) y a(ont) apposé sa(leur) signature, affirmant que cette liste est aussi complète et exacte que possible.

Châteauguay

N°				N°			
	FLANAGAN						
1	Desjean, Hubert (M)	270	J6J3N6	54	Huckle, Lucille (F)	203	J6J3P2
2	Desjean, Gisele (F)	270		55	Lauzon, Ronald (M)	203	
3	Bissonnette, Emilienne(F)	271	J6J3N7	56	Lauzon, Alice (F)	203	
4	Simmons, Marilyn (F)	274	J6J3N6	57	Caron, Lionel (M)	206	J6J3P3
5	Simmons, Cecile (F)	274		58	Caron, Georgette (F)	206	
6	Doyon, Pierre (M)	275	J6J3N7	59	Culhan, Les (M)	207	J6J3P2
7	Doyon, Lise (F)	275		60	Culhan, Susan (F)	207	
8	Williams, Edna (F)	276	J6J3N6	61	Culhan, Shirley (F)	207	
9	Hall, Robert (M)	276		62	Harwood, Desmond (M)	210	J6J3P3
10	Hall, Derek (M)	276		63	Harwood, Mary (F)	210	
11	Hall, John (M)	276		64	Harwood, Desmond Sr(M)	210	J6J3P3
12	Hall, Sherry (F)	276		65	Gauthier, diane (F)	211	J6J3P2
13	McKenna, Ronald (M)	277	J6J3N7	66	Gauthier, Pierre (M)	211	
14	McKenna, Gerald (M)	277		67	Gauthier, Manon (F)	211	
15	McKenna, Wanda (F)	277		68	Gauthier, Michel (M)	211	
16	Gelinas, Gabriel (M)	279	J6J3N7	69	Muncey, David (M)	214	J6J3P3
17	Gelinas, Lyse (F)	279		70	Muncey, Charleen (F)	214	
18	Daoust, Michael (M)	280	J6J3N6	71	Pryde, Elizabeth (F)	215	J6J3P2
19	Daoust, Claude (M)	280		72	Pryde, Douglas (M)	215	
20	Daoust, Elizabeth (F)	280		73	Pryde, Lee-Anne (F)	215	
21	Depatie, Lyne (F)	281	J6J3N7	74	Bourbeau, Bernard (M)	218	J6J3P3
22	Daigneault, Gilles (M)	281		75	Gionet, Rita (F)	218	
23	Palmer, Nelson (M)	283	J6J3N7	76	Chamberland, Angeline(F)	218	
24	Palmer, Irene (F)	283		77	Chamberland, Chantal (F)	218	
25	Thomson, Mary (F)	284	J6J3N6	78	Moreau, Jocelyne (F)	219	J6J3P2
26	Thomson, Charles (M)	284		79	Moreau, Antoine (M)	219	
				80	Brien, Jean-Paul (M)	223	J6J3P2
	HANLEY			81	Brien, Nicole (F)	223	
				82	Beaudoin, Noella (F)	226	J6J3P4
				83	Ouimet, Jacques (M)	226	
27	Mann, Catherine (F)	277	J6J3P1	84	Dallison, Leonard (M)	227	J6J3P2
28	Mann, Holly (M)	277		85	Dallison, Isabel (F)	227	
29	Mann, Thomas (M)	277		86	Dube, Caroline (F)	230	J6J3P4
30	Muquet, Alexandra (F)	280	J6J3N9	87	Meunier, Gerard (M)	230	
31	Muquet, Alix (M)	280		88	Meunier, Gerald (M)	230	
32	Muquet, Gerard (M)	280		89	McCarthy, Evelyn (F)	231	J6J3P2
33	Lawless, Denis (M)	281	J6J3P1	90	Brunet, Richard (M)	234	J6J3P4
34	Lawless, Joan (F)	281		91	Gendron, Chantal (F)	234	
35	Hayes, Elizabeth (F)	284	J6J3N9	92	Lee, Joseph (M)	235	J6J3P2
36	Buggie, Greta (F)	284		93	Lee, Marilyn (F)	235	
37	Buggie, William (M)	284		94	Knowles, Virginia (F)	239	J6J3P2
38	Taylor, Harry (M)	285	J6J3P1	95	Knowles, Adrian (M)	239	
39	Taylor, Jean (F)	285		96	Miller, Joseph (M)	242	J6J3P5
				97	Miller, Lise (F)	242	
	MASSEY DRIVE			98	Chamberland, Yolande(F)	243	J6J3P2
				99	Chamberland, Fernand (M)	243	
				100	Chamberland, Alain (M)	243	
40	Landry, Patrick (M)	183	J6J3P2	101	Shakesby, Celine (F)	246	J6J3P5
41	Landry, Huguette (F)	183		102	Shakesby, Nicole (F)	246	
42	Hiorns, Lillian (F)	191	J6J3P2	103	Shakesby, John (M)	246	
43	St-Maurice, Huguette (F)	195	J6J3P2	104	Shakesby, Jeanne (F)	246	
44	Lanthier, Normand (M)	195		105	Gibbs, Bernard (M)	247	J6J3P2
45	Lanthier, Yvon (M)	195		106	Gibbs, Kevin (M)	247	
46	Davies, Stephen (M)	198	J6J3P3	107	Gibbs, Nancy (F)	247	
47	Davies, Malcolm (M)	198		108	Gibbs, Andree-Manon(F)	247	
48	Davies, Gail (F)	198		109	Gibbs, Allan (M)	247	
49	Sopar, Elisabeth (F)	199	J6J3P2	110	Walker, Catheryn (F)	250	J6J3P5
50	Sopar, John (M)	199		111	Pilidis, Raoul (M)	250	
51	Burnett, Scott (M)	202	J6J3P3	112	Brisbois, Stephan (M)	251	J6J3P2
52	Burnett, Gordon (M)	202		113	Brisbois, Beverlyn (F)	251	
53	Burnett, Bridget (F)	202		114	Brisbois, Gerald (M)	251	

RURAL/RURALE		electoral district/circonscription	URBAN/URBAINE	
N°	page	CHATEAUGUAY	N° 41	page N° 1 of/de 3
N°	of/de	certified / certifié — signature(s)-enumerator(s) / signature(s)-recenseur(s)		
polling division / section de vote		Robert Bourcier	polling division / section de vote	

F 303 **PRELIMINARY LIST OF ELECTORS**

8.5M-7-79

ELECTIONS CANADA

160540

LISTE PRÉLIMINAIRE DES ÉLECTEURS

This list of qualified electors for the polling division number as set out below was prepared for use at the pending federal election from information obtained at the enumeration and has been certified by the signature(s) below as to completeness and correctness so far as is possible.

La présente constitue la liste des électeurs de la section de vote dont le numéro apparaît plus bas préparée en vue de l'élection fédérale en cours d'après les renseignements recueillis lors du recensement. Le(s) recenseur(s) y a(ont) apposé sa(leur) signature, affirmant que cette liste est aussi complète et exacte que possible.

N°			
	MASSEY DRIVE		
1115	Turfus, Robert (M)	253	J6J3P2
116	Turfus, Margaret (F)	253	
117	Beaulieu, Charles (M)	255	J6J3P2
118	Beaulieu, Gilberte (F)	255	
119	Petrie, Susan (F)	257	J6J3P2
120	Petrie, Claire (F)	257	
121	Petrie, Neil (M)	257	
122	Petrie, James (M)	257	
123	Massy, Francine (F)	259	J6J3P2
124	Massy, Claude (M)	259	
125	Mayhew, Clarence (M)	261	J6J3P2
126	Mayhew, Gwen (F)	261	
127	Cunill, David (M)	262	J6J3P5
128	Cunill, Daniel (M)	262	
129	Cunill, George (M)	262	
130	Cunill, Carmen (F)	262	
131	Arthur, Jessie (F)	265	J6J3P2
132	Arthur, Gordon (M)	265	
133	Lavoie, Bernard (M)	266	J6J3P5
134	Lavoie, Gisele (F)	266	
135	Lavoie, Carole (F)	266	
136	Vigliarolo, Ilario (M)	269	J6J3P2
137	Blanchette, Lise (F)	270	J6J3P5
138	Blanchette, Richard (M)	270	
139	Stovold, June (F)	273	J6J3P2
140	Stovold, Sheila (F)	273	
141	Stovold, Charles (M)	273	
142	Stovold, Johnny (M)	273	
143	Stovold, Terry (M)	273	
144	Felx, Diane (F)	274	J6J3P5
145	Felx, Gerard (M)	274	
146	Chartrand, Richard(M)	275	J6J3P2
147	Chartrand, Jean (M)	275	
148	Chartrand, Pearl (F)	275	
149	Whitham, Charles (M)	276	J6J3P5
150	Whitham, Linda (F)	276	
151	Morin, Richard (M)	277	J6J3P2
152	Morin, Rejean (M)	277	
153	Morin, Lina (F)	277	
154	Morin, Gerard (M)	277	
155	Morin, Josee (F)	277	
156	Morin, Sylvie (F)	277	
157	Robertson, Deborah(F)	279	J6J3P2
158	Vickers, Douglas (M)	279	
159	Robertson, Margaret(F)	279	
160	Samson, Roger (M)	280	J6J3P5
161	Samson, Brian (M)	280	
162	Currie, Douglas (M)	281	J6J3P2
163	Currie, Joy (F)	281	
164	Tomme, Elsie (F)	283	J6J3P2
165	Tomme, George (M)	283	
166	Degraaf, Maria (F)	284	J6J3P5
167	Degraaf, Simon (M)	284	
168	Gravel, Gilles (M)	285	J6J3P2
169	Gravel, Bernadette (F)	285	
170	Cote, Gaston (M)	285	

N°			
	MC KEE		
171	Whatling, Micheal (M)	103	J6J3N1
172	Whatling, Beverley (F)	103	
173	Whatling, Joseph (M)	103	
174	Crane, Emily (F)	105	J6J3N1
175	Bould, Lorna (F)	105	
176	Bould, William (M)	105	
177	Bienvenue, Jean-Pierre(M)	107	J6J3N1
178	Bienvenue, Linda (F)	107	
179	Rene, Daniel (M)	111	J6J3N1
180	Brunet, Jocelyne (F)	111	
181	Bacha, Jeannine (F)	112	J6J3N2
182	Trickey, Wayne (M)	113	J6J3N1
183	Trickey, Brenda (F)	113	
184	St-Amant, Martin (M)	114	J6J3N2
185	St-Amant, Nicole (F)	114	
186	Cartwright, Robert m.(M)	115	J6J3N1
187	Cartwright, Lynn (F)	115	
188	Cartwright, Brenda (F)	115	
189	Cartwright, Robert (M)	115	
190	Smith, Natalie (F)	116	J6J3N2
191	Smith, Paul (M)	116	
192	Smith, CEcile (F)	116	
193	Smith, Howard (M)	116	
194	Staveley, Isobel (F)	117	J6J3N1
195	Staveley, Norman (M)	117	
	ST-CHARLES		
196	Comeau, Gilbert (M)	51	J6J3M6
197	Comeau, Gladis (F)	51	
198	Comeau, Allan (M)	51	
199	Comeau, Michel (M)	51	
200	Brouillard, Gilles (M)	52	J6J3M7
201	Brouillard, Jeanne (F)	52	
202	Layne, Frederick (M)	53	J6J3M6
203	Layne, Paulette (F)	53	
204	Fortin, Monique (F)	54	J6J3M7
205	Fortin, Louis (M)	54	
206	Campbell, Bertram (M)	55	J6J3M6
207	Campbell, Cynthia (F)	55	
208	Hutton, Garefield (M)	56	J6J3M7
209	Hutton, Florence (F)	56	
210	Archer, Dorothy (F)	57	J6J3M6
211	Primeau, Edna (F)	57	
212	Salo, Turho (M)	58	J6J3M7
213	Salo, Mary (F)	58	
214	Salo, Matthew (M)	58	
215	Salo, Lesley (M)	58	
216	Copping, Hazell (F)	59	J6J3M6
217	Copping, Robert (M)	59	
218	Legault, Anne (F)	60	J6J3M7
219	Legault, Gerald (M)	60	
220	Beeser, Edward (M)	61	J6J3M6
221	Beeser, Jeannine (F)	61	
222	Rauzon, Louise (F)	62	J6J3M7
223	Rauzon, Marcel (M)	62	
224	Galley, John (M)	63	J6J3M6
225	Vawer, Andrew (M)	63	
226	Galley, William (M)	63	
227	Galley, Joy (F)	63	

RURAL/RURALE

N° | page | N° | of/de

polling division / section de vote

electoral district/circonscription

CHATEAUGUAY

certified / certifié

signature(s)-enumerator(s) / signature(s)-recenseur(s)

Robert Bourcier

URBAN/URBAINE

N° 41 | page N° 2 of/de 3

polling division / section de vote

160541

F 303 **PRELIMINARY LIST OF ELECTORS**

8.5M-7-79

ELECTIONS CANADA

LISTE PRÉLIMINAIRE DES ÉLECTEURS

This list of qualified electors for the polling division number as set out below was prepared for use at the pending federal election from information obtained at the enumeration and has been certified by the signature(s) below as to completeness and correctness so far as is possible.

La présente constitue la liste des électeurs de la section de vote dont le numéro apparaît plus bas préparée en vue de l'élection fédérale en cours d'après les renseignements recueillis lors du recensement. Le(s) recenseur(s) y a(ont) apposé sa(leur) signature, affirmant que cette liste est aussi complète et exacte que possible.

N°				N°
	ST-CHARLES (suite)			
228	O'Brien, Edward (M)	64	J6J3M7	
229	O'Brien, Lois (F)	64		
230	O'Brien, Patrick (M)	64		
231	O'Brien, Colleen (F)	64		
232	Becotte, Isabelle (F)	65	J6J3M6	
233	Becotte, Roselyne (F)	65		
234	Richardson, Charles (M)	66	J6J3M7	
235	Dune, Maureen (F)	67	J6J3M6	
236	Dune, Patrick (M)	67		
237	Dune, Maureen (F)	67		
238	Dune, Patrick (M)	67		
239	Kappel, Eberhard (M)	68	J6J3M7	
240	Kappel, Olga (F)	68		
241	Kappel, Gary (M)	68		

RURAL/RURALE			electoral district/circonscription	URBAN/URBAINE		
N°	page		CHATEAUGUAY	N° 41	page	
	N°	of/de	certified / certifié — signature(s)-enumerator(s) / signature(s)-recenseur(s)		N° 3	of/de 3
polling division / section de vote			Robert Bourcier	polling division / section de vote		

F 303 **PRELIMINARY LIST OF ELECTORS**

ELECTIONS CANADA

160542

LISTE PRÉLIMINAIRE DES ÉLECTEURS

8.5M-7-79

This list of qualified electors for the polling division number as set out below was prepared for use at the pending federal election from information obtained at the enumeration and has been certified by the signature(s) below as to completeness and correctness so far as is possible.

La présente constitue la liste des électeurs de la section de vote dont le numéro apparaît plus bas préparée en vue de l'élection fédérale en cours d'après les renseignements recueillis lors du recensement. Le(s) recenseur(s) y a(ont) apposé sa(leur) signature, affirmant que cette liste est aussi complète et exacte que possible.

N°	CHATEAUGUAY		
	LANGLOIS		
1	Gagné, Denis (M)	139	J6J1Z9
2	Gagné, Sylvain (M)	139	
3	Gagné, Thérèse (F)	139	
4	Vachon-Girolamo, Charline (F)	141	J6J1Z9
5	Girolamo (M)	141	
6	Fontaine, Francine (F)	143	J6J1Z9
7	Fontaine, Pierre (M)	143	
8	Harwood, Derrick (M)	145	J6J1Z9
9	Harwood, Edward (M)	145	
10	Harwood, Margaret (F)	145	
11	Harwood, Stephen (M)	145	
12	Gilmore, Glenn (M)	147	J6J1Z9
13	Gilmore, John (M)	147	
14	Gilmore, Sean (M)	147	
15	Gilmore, Veronica (F)	147	
16	Bergeron, Denis (M)	149	J6J1Z9
17	Bergeron, Ginette (F)	149	
18	Burgess, Gladys (F)	150	J6J2A1
19	Burgess, Richard Jr. (M)	150	
20	Burgess, Richard (M)	150	
21	Colangelo, Katherine (F)	151	J6J1Z9
22	Colangelo, Paul (M)	151	
23	Dauphinais, Hélène (F)	152	J6J2A1
24	Dauphinais, Raymond (M)	152	
25	Dauphinais, Suzanne (F)	152	
26	Dauphinais, Sylvie (F)	152	
27	Gauvreau, Sylvain (M)	152	
28	Hurtubise, Albert (M)	153	J6J1Z9
29	Hurtubise, Louise (F)	153	
30	Hurtubise, Marie (F)	153	
31	Hurtubise, Robert (M)	153	
32	Provencal, Louis (M)	154	J6J2A1
33	Provencal, Nicole (F)	154	
34	Ritchie, Deborah (F)	155	J6J1Z9
35	Ritchie, Edith (F)	155	
36	Ritchie, James (M)	155	
37	Ritchie, Ronald (M)	155	
38	Horrocks, Lynn (F)	157	J6J1Z9
39	Horrocks, William (M)	157	
40	Nguyen, Binh-Tuyen (M)	160	J6J2A1
41	Nguyen, Thi-At (F)	160	
42	Nguyen, Tho-Hau (M)	160	
43	Nguyen, Xuyen Quy (F)	160	
44	Larivière, Louise (F)	162	J6J2A1
45	Larivière, René (M)	162	
46	Stirling, Clifford (M)	164	J6J2A1
47	Stirling, Faith (F)	164	
48	Stirling, Kim (F)	164	
49	Grant, Alan (M)	166	J6J2A1
50	Grant, Lorna (F)	166	
51	Cockburn, Susan (F)	167	J6J1Z9
52	Roy, Jean-Claude (M)	167	
53	Picard, Claudette (F)	168	J6J2A1
54	Picard, Raymond (M)	168	
55	Renaud, Berthe (F)	169	J6J1Z9
56	Renaud-Dupont, Betty (F)	169	
57	Renaud, Maurice (M)	169	
58	Renaud, Violet (F)	169	
59	Roy, Cécile (F)	171	J6J1Z9
60	Roy, Pierre (M)	171	
61	Roy, Stéphane (M)	171	
62	Mullahoo, Errol (M)	172	J6J2A1
63	Mullahoo, Krishna (F)	172	
64	Mullahoo, Marjorie (F)	172	
65	Fortier, Michel (M)	173	J6J1Z9
66	Mizener, Donald (M)	174	J6J2A1
67	Rolling, Tony (F)	174	
68	Sheppard, Cecil (M)	175	J6J1Z9
69	Sheppard, Clare (F)	175	
70	Sheppard, Harry (M)	175	
71	Sheppard, Robert (M)	175	
72	Sheppard, Rosanne (F)	175	
73	Coquet, Gabriel (M)	176	J6J2A1
74	Coquet, Louiselle (F)	176	
75	Ellerton, Gayle (F)	177	J6J1Z9
76	Ellerton, Gregory (M)	177	
77	Ellerton, Jeffrey (M)	177	
78	Ellerton, Ronald (M)	177	
79	Dubois, Alain (M)	178	J6J2A1
80	Dubois, Lise (F)	178	
81	Gosselin, Edmond (M)	179	J6J1Z9
82	Truchon, Jeanne (F)	179	
83	Truchon, Lise (F)	179	
84	Schmoetzer, Cornelia (F)	181	J6J1Z9
85	Schmoetzer, Irma (F)	181	
86	Schmoetzer, Karl (M)	181	
87	Basque, Daniel (M)	183	J6J1Z9
88	Basque, Ginette (F)	183	
89	Basque, Roger (M)	183	
90	Basque, Simone (F)	183	
91	Sellmann, Hans (M)	185	J6J1Z9
92	Sellmann, Janet (F)	185	
93	Sellmann, Jeffrey (M)	185	
94	Sellmann, Jill (F)	185	
95	Sellmann, Sheila (F)	185	
96	Bourdeau, Clément (M)	187	J6J1Z9
97	Bourdeau, Denise (F)	187	
98	Lefebvre, Rémi-Claude (M)	189	J6J1Z9
99	Mercier, Jocelyne (F)	189	
100	Archambault, André (M)	190	J6J5M5
101	Archambault, Henriette (F)	190	
102	Hébert, Daniel (M)	191	J6J1Z9
103	Sauvé, Carole (F)	191	
	MICHENER		
104	Milotte, Denise (F)	142	J6J2B2
105	Milotte, Marie-Louise (F)	142	
106	Milotte, Réal (M)	142	
107	Seibel, Louise (F)	142	
108	Cronshaw, Marian (F)	144	J6J2B2
109	Cronshaw, Melbourne (M)	144	
110	Carr, Daniel (M)	146	J6J2B2
111	Carr, Eileen (F)	146	
112	Carr, Laurence W. (M)	146	
113	Fraser, Donald (M)	148	J6J2B2
114	Fraser, Marion (F)	148	
115	Brewer, Clifford (M)	150	J6J2B2
116	Brewer, Mark (M)	150	
117	Brewer, Marylyn (F)	150	
118	O'Donnell, Diane (F)	151	J6J2B3
119	O'Donnell, Francis (M)	151	
120	Rimkus, Al (M)	152	J6J2B2

RURAL/RURALE			electoral district/circonscription	URBAN/URBAINE		
N°	page		CHATEAUGUAY	N°	page	
	N°	of/de	certified / certifié — signature(s)-enumerator(s) / signature(s)-recenseur(s)	42	N° 1	of/de 3
polling division / section de vote					polling division / section de vote	

F 303 **PRELIMINARY LIST OF ELECTORS**

8.5M-7-79

ELECTIONS CANADA

160543

LISTE PRÉLIMINAIRE DES ÉLECTEURS

This list of qualified electors for the polling division number as set out below was prepared for use at the pending federal election from information obtained at the enumeration and has been certified by the signature(s) below as to completeness and correctness so far as is possible.

La présente constitue la liste des électeurs de la section de vote dont le numéro apparaît plus bas préparée en vue de l'élection fédérale en cours d'après les renseignements recueillis lors du recensement. Le(s) recenseur(s) y a(ont) apposé sa(leur) signature, affirmant que cette liste est aussi complète et exacte que possible.

N°				N°			
	MICHENER (suite)				ROYAL		
121	Rimkus, Darlene (F)	152	J6J2B2	182	Leduc, Jacqueline (F)	148	J6J3T5
122	Rimkus, Joan (F)	152		183	Leduc, Richard (M)	148	
123	Parkin, Alan (M)	153	J6J2B3	184	Leduc, Roger (M)	148	
124	Parkin, Alexa (F)	153		185	Smiley, Malcolm (M)	149	J6J3T7
125	Caza, Louise (F)	154	J6J2B2	186	Smiley, Sandra (F)	149	
126	Caza, Marion (M)	154		187	Smiley, Sharon (F)	149	
127	Bastien, Gérald (M)	156	J6J2B2	188	Keenan, James (M)	150	J6J3T5
128	Bastien, Ginette (F)	156		189	Keenan, James (M)	150	
129	Daoust, Emiliano (M)	158	J6J2B2	190	Keenan, Sean (M)	150	
130	Daoust, Marguerite (F)	158		191	Keenan, Sheila Ma. (F)	150	
131	Houdayer, Gisèle (F)	160	J6J2B2	192	Keenan, Sheila Me. (F)	150	
132	Houdayer, Yves (M)	160		193	Evans, David (M)	151	J6J3T7
133	Adamyk, Laury (F)	162	J6J2B2	194	Evans, Violet (F)	151	
134	Adamyk, Pat (F)	162		195	Mulrooney, Bryan (M)	152	J6J3T5
135	Noonan, Francis (F)	163	J6J2B3	196	Mulrooney, Daniel (M)	152	
136	Noonan, Kevin (M)	163		197	Mulrooney, Edward (M)	152	
137	Peake, Jack (M)	164	J6J2B2	198	Mulrooney, Nora (F)	152	
138	Peake, Lise (F)	164		199	Mulrooney, Rose-Mary (F)	152	
139	Peake, Russell (M)	164		200	Saray, Allan (M)	153	J6J3T7
140	Peake, Sandra (F)	164		201	Saray, Edward (M)	153	
141	Chevrefils, Daniel (M)	165	J6J2B3	202	Saray, Gordon (M)	153	
142	Chevrefils, Nicole (F)	165		203	Saray, Jeffrey (M)	153	
143	Lazure, Diane (F)	166	J6J2B2	204	Saray, Ruth (F)	153	
144	Lazure, Francine (F)	166		205	Desjardins, Gilles (M)	154	J6J3T5
145	Lazure, Laurette (F)	166		206	Desjardins, Micheline (F)	154	
146	Lazure, Marcel (M)	166		207	Richard, Donalda (F)	155	J6J3T7
147	Lapré, André (M)	167	J6J2B3	208	Labbé, Gilles (M)	155	
148	Brosseau-Lapré, Diane (F)	167		209	Labbé, Rose (F)	155	
149	Roy, Brian (M)	168	J6J2B2				
150	Roy, Chantal (F)	168			ST-FRANCIS		
151	Harrison, Geoffrey (M)	169	J6J2B3				
152	Harrison, Joan (F)	169		210	Gagnon, Henri (M)	126	J6J1Y7
153	Harrison, Ross (M)	169		211	Gagnon, Susan (F)	126	
154	Harrison, Susan (F)	169		212	Gairns, Robert Clayton (M)	130	J6J1Y7
155	Opalka, Jörn (M)	170	J6J2B2	213	Auger, Christine (F)	134	J6J1Y7
156	Boudrias, Diane (F)	171	J6J2B3	214	Auger, Louise (F)	134	
157	Boudrias, Michel (M)	171		215	Harbec, Claude (M)	138	J6J1Y7
158	Atkinson, Theresa (F)	172	J6J2B2	216	Harbec, Claudine (F)	138	
159	Bayard, Christina (F)	173	J6J2B3	217	Brunet, Carole (F)	142	J6J1Y7
160	Bayard, Gilles (M)	173		218	Brunet, Jean (M)	142	
161	Bayard, Suzanne (F)	173		219	Brunet, Lise (F)	142	
162	Hackett, Claude (M)	174	J6J2B2	220	Brunet, Robert (M)	142	
163	Hackett, Mike R. (M)	174		221	Abram, Paul-Emile (M)	146	J6J1Y7
164	Hackett, Mike W. (M)	174		222	Cantin, Antonio (M)	146	
165	Hackett, Win (M)	174		223	Delamarre, André (M)	146	
166	Hackett, Yolande (F)	174		224	Delamarre, Lina (F)	146	
167	Bérubé, Anne-Marie (F)	175	J6J2B3	225	Dubois, Osias (M)	146	
168	Bossé, Chantal (F)	175	J6J2B3	226	Montpetit, Léo (M)	146	
169	Bossé, Richard (M)	175	J6J2B3	227	Plumadore, Georges (M)	146	
170	Horton, Mary-Lou (F)	176	J6J2B2	228	Vranderick, Yvonne (F)	146	
171	Savoie, Madeleine (F)	177	J6J2B3	229	Russ, David (M)	150	J6J1Y7
172	Savoie, Marcel (M)	177		230	Russ, Shirley (F)	150	
173	Leduc, Aline (F)	178	J6J2B2	231	Dibello, Maureen (F)	166	J6J1Y7
174	Leduc, Jean-Jacques (M)	178		232	Dibello, Nicholas (M)	166	
175	Leduc, Sylvie (F)	178		233	Leduc, Jocelyne (F)	170	J6J1Y7
176	Applebee, Donna (F)	179	J6J2B3	234	Leduc, Madeleine (F)	170	
177	Applebee, William (M)	179		235	Leduc, Roland (M)	170	
178	Sabourin, Claude (M)	180	J6J2B2	236	Blochowiak, John (M)	172	J6J1Y7
179	Sabourin, Diane (F)	180		237	Blochowiak, John Jr. (M)	172	
180	Dion, Francine (F)	182	J6J2B2	238	Blochowiak, Katharina (F)	172	
181	Dion, Sophie (F)	182					

RURAL/RURALE — N° — page — N° — of/de — polling division / section de vote

electoral district/circonscription: CHATEAUGUAY

certified / certifié — signature(s)-enumerator(s) / signature(s)-recenseur(s): M. Daoust A. Lorrat

URBAN/URBAINE — N° 42 — page — N° 2 — of/de 3 — polling division / section de vote

160544

F 303 **PRELIMINARY LIST OF ELECTORS**

ELECTIONS CANADA

LISTE PRÉLIMINAIRE DES ÉLECTEURS

8 5M-7-79

This list of qualified electors for the polling division number as set out below was prepared for use at the pending federal election from information obtained at the enumeration and has been certified by the signature(s) below as to completeness and correctness so far as is possible.

La présente constitue la liste des électeurs de la section de vote dont le numéro apparaît plus bas préparée en vue de l'élection fédérale en cours d'après les renseignements recueillis lors du recensement. Le(s) recenseur(s) y a(ont) apposé sa(leur) signature, affirmant que cette liste est aussi complète et exacte que possible.

N°				N°
	ST-FRANCIS (suite)			
239	Kouroumalis, Garyfalia (F)	174	J6J1Y7	
240	Kouroumalis, Georgia (F)	174		
241	Kouroumalis, Gerry (M)	174		
242	Kouroumalis, John (M)	174		
243	Kouroumalis, Koula (F)	174		
244	Kouroumalis, Litsa (F)	174		
245	Denis, Michèle (F)	176	J6J1Y7	
246	Denis, Rose (F)	176		
247	Bermingham, James (M)	178	J6J1Y7	
248	Bermingham, Lena (F)	178		
249	Côté, Bertrand (M)	180	J6J1Y7	
250	Côté, Jocelyne (F)	180		
251	Jaziri, Fachia (F)	182	J6J1Y7	
252	Jaziri, Mohamed Salah (M)	182		
253	A. Migneault, Ginette (F)	184	J6J1Y7	
254	Migneault, Jacques (M)	184		
255	Labelle, Gilles (M)	186	J6J1Y7	
256	Labelle, Linda (F)	186		
257	Labelle, Nicole (F)	186		
258	Délisle, Pierre (M)	188	J6J1Y7	
259	Larocque, Chantal (F)	188		
260	Lapalme, Francine (F)	190	J6J1Y7	
	VANIER			
261	Pagé, Amy (F)	78	J6J3X7	
262	Pagé, James (M)	78	J6J3X7	
263	Pagé, Jason (M)	78		
264	Reid, Jean-Jacques (M)	82	J6J3X7	
265	Reid, Madeleine (F)	82		
266	Pass, Imre (M)	84	J6J3X7	
267	Pass, Maria (F)	84		
268	Allan, David (M)	88	J6J3X7	
269	Allan, Donna (F)	88		
270	Falkner, Ada (F)	90	J6J3X7	
271	Falkner, Edward (M)	90		
272	Pagé, Connie (F)	92	J6J3X7	
273	Pagé, Louis (M)	92		
274	Bradley, John (M)	94	J6J3X7	
275	Bradley, Karen (F)	94		

RURAL/RURALE			electoral district/circonscription	URBAN/URBAINE		
N°	page		CHATEAUGUAY	N°	page	
	N°	of/de		42	N° 3	of/de 3
polling division section de vote			certified / certifié — signature(s)-enumerator(s) / signature(s)-recenseur(s)	polling division section de vote		

160545

F 303 **PRELIMINARY LIST OF ELECTORS**

8.5M-7-79

ELECTIONS CANADA

LISTE PRÉLIMINAIRE DES ÉLECTEURS

This list of qualified electors for the polling division number as set out below was prepared for use at the pending federal election from information obtained at the enumeration and has been certified by the signature(s) below as to completeness and correctness so far as is possible.

La présente constitue la liste des électeurs de la section de vote dont le numéro apparaît plus bas préparée en vue de l'élection fédérale en cours d'après les renseignements recueillis lors du recensement. Le(s) recenseur(s) y a(ont) apposé sa(leur) signature, affirmant que cette liste est aussi complète et exacte que possible.

N°	CHATEAUGUAY			N°			
	MELROSE						
1	Currie, John (M)	142	J6J 2E7	59	Marino, Beverley (F)	167	
2	Currie, Beryl (F)	142		60	Marino, Glenn (M)	167	
3	Gougeon, Marc (M)	143	J6J 2E8	61	Tessier, Lucien (M)	168	J6J 2E7
4	Gougeon, Elaine (F)	143		62	Gingras, Georgette (F)	168	
5	Grenier, Roland (M)	143		63	Tessier, Ghislaine (F)	168	
6	Tremblay, Richard (M)	144	J6J 2E7	64	Bailey, D'Arcy (F)	169	J6J 2E8
7	Tremblay, Josée (F)	144		65	Bailey, Suzanne (F)	169	
8	Lefurgey, Lillian (F)	145	J6J 2E8	66	Denis, Valmont (M)	170	J6J 2E7
9	Lefurgey, Alex (M)	145		67	Denis, Nicole (F)	170	
10	Lefurgey, Douglas (M)	145		68	Jamm, Mary T. (F)	171	J6J 2E8
11	Lefurgey, Brian (M)	145		69	Lemay, Richard (M)	172	J6J 2E7
12	Sim, Donald (M)	147	J6J 2E8	70	Lemay, Lucienne (F)	172	
13	Sim, Russell (M)	147		71	Hurtubise, Suzanne (F)	173	J6J 2E8
14	Sim, Kevin (M)	147		72	Hurtubise, André (M)	173	
15	Sim, Heather (F)	147		73	Rozon, Rita (F)	175	J6J 2E8
16	Sim, Eileen (F)	147		74	Ouellet, Jean-Yves (M)	177	J6J 2E8
17	McKenna, Wilfrid (M)	149	J6J 2E8	75	Ouellet, Hélène (F)	177	
18	McKenna, Moira (F)	149		76	Ronco, Giuseppe (M)	179	J6J 2E8
19	McKenna, Adrienne (F)	149		77	Ronco, Maria (F)	179	
20	Codini, Bruno (M)	151	J6J 2E8	78	Torossi, Pasquina (F)	179	
21	Codini, Lidia (F)	151		79	Cholette, Gilles (M)	181	J6J 2E8
22	Codini, Ricardo (M)	151		80	Cholette, Jeannine (F)	181	
23	Soucy, Hervé (M)	152	J6J 2E7	81	Cholette, Johanne (F)	181	
24	Soucy, Marcelle (F)	152		82	Lizotte, Monique (F)	183	J6J 2E8
25	Strike, Leslie (F)	153	J6J 2E8	83	Lizotte, Gilles (M)	183	
26	Strike, Anita (F)	153		84	Lizotte, Jean (M)	183	
27	Sauvé, Roger (M)	154	J6J 2E7	85	McIntosh, Fred (M)	184	J6J 2E7
28	Sauvé, Janet (F)	154		86	McIntosh, Ethel (F)	184	
29	Sauvé, Pierre(M)	154		87	McIntosh, Jim (M)	184	
30	Gasparini, Alvise (M)	155	J6J 2E8	88	McIntosh, Terry (F)	184	
31	Gasparini, Antoinette(F)	155		89	McIntosh, Norm (M)	184	
32	Gasparini, Filiberta (F)	155		90	Gregoire, Robert (M)	185	J6J 2E8
33	Grandmont, Carole (F)	156	J6J 2E7	91	Gregoire, Ginette (F)	185	
34	Grandmont, Yvon (M)	156		92	Burris, Doreen (F)	186	J6J 2E7
35	Day, Mansal (M)	157	J6J 2E8	93	Burris, Brenda (F)	186	
36	Day, Alice (F)	157		94	Burris, Maureen (F)	186	
37	Laserra, Giuseppe (M)	158	J6J 2E7	95	Langlois, Céline (F)	187	J6J 2E8
38	Laserra, Leo (M)	158		96	Langlois, Ginette (F)	187	
39	Rozon, Sylvie (F)	159	J6J 2E8	97	Langlois, Pierre (M)	187	
40	Mallette, Bernard (M)	159		98	Sheppard, Carol (F)	188	J6J 2E7
41	Roy, Claude (M)	159		99	Torunski, Linda (F)	188	
42	Paradis, Louise (F)	160	J6J 2E7	100	Sinclair, Barbara (F)	190	J6J 2E7
43	Paradis, Michel (M)	160		101	Sinclair, Ken (M)	190	
44	Doiron, Yvon (M)	161	J6J 2E8				
45	Hackett, Carole (F)	161			**MERCIER**		
46	Flanagan, Dorothy (F)	162	J6J 2E7				
47	Fink, Raymond (M)	163	J6J 2E8				
48	Fink, Renée (F)	163		102	Duranceau, Stéphane (M)	144	J6J 2H1
49	Cazelais, Rachel (F)	164	J6J 2E7	103	Duranceau, Jacques (M)	144	
50	Cazelais, Marcel (M)	164		104	Duranceau, Hélène (F)	144	
51	McKoy, Michael (M)	165	J6J 2E8	105	Coté, Lyne (F)	144	
52	McKoy, Eric (M)	165		106	Lefebvre, Rémi (M)	146	J6J 2H1
53	McKoy, Jane (F)	165		107	Lefebvre, Hélène (F)	146	
54	McKoy, Colleen (F)	165		108	Ross, Robert (M)	148	J6J 2H1
55	Allardyce, Margaret (F)	166	J6J 2E7	109	Ross, Ina (F)	148	
56	Allardyce, Fred (M)	166		110	Bissonnette, Raymond (M)	150	J6J 2H1
57	Allardyce, Wayne (M)	166		111	Bissonnette, Claudette(F)	150	
58	Marino, Edward (M)	167	J6J 2E8	112	Bissonnette, Pierre (M)	150	

RURAL/RURALE	electoral district/circonscription	URBAN/URBAINE
N° / page N° / of/de	Châteauguay	N° 43 / page N° 1 / of/de 3
polling division section de vote	certified / certifié — signature(s)-enumerator(s) / signature(s)-recenseur(s)	polling division section de vote

F 303 **PRELIMINARY LIST OF ELECTORS**

85M-7-79

ELECTIONS CANADA

160546

LISTE PRÉLIMINAIRE DES ÉLECTEURS

This list of qualified electors for the polling division number as set out below was prepared for use at the pending federal election from information obtained at the enumeration and has been certified by the signature(s) below as to completeness and correctness so far as is possible.

La présente constitue la liste des électeurs de la section de vote dont le numéro apparaît plus bas préparée en vue de l'élection fédérale en cours d'après les renseignements recueillis lors du recensement. Le(s) recenseur(s) y a(ont) apposé sa(leur) signature, affirmant que cette liste est aussi complète et exacte que possible.

N°			
	MERCIER(suite)		
113	Frazer, Linda (F)	152	J6J 2H1
114	Burchell, Randy (F)	152	
115	Payne, Robert (M)	154	J6J 2H1
116	Payne, Joyce (F)	154	
117	Payne, Laura (F)	154	
118	Massimo, Carole (F)	155	J6J 2H2
119	Albrant, Arnold (M)	156	J6J 2H1
120	Albrant, Shirley (F)	156	
121	Albrant, Eric (M)	156	
122	Albrant, Penny (F)	156	
123	Daly, Alice (F)	156	
124	Roy, Ernest (M)	157	J6J 2H2
125	Roy, Noella (F)	157	
126	Roy, Jocelyne (F)	157	
127	Roy, Lise (F)	157	
128	Roy, Madeleine (F)	157	
129	Gauld, Neil (M)	158	J6J 2H1
130	Gauld, Jean (F)	158	
131	Gauld, Wendy (F)	158	
132	Mélançon, Val (M)	159	J6J 2H2
133	Mélançon, Suzanne (F)	159	
134	Champagne, Shirley (F)	160	J6J 2H1
135	Champagne, Jean-Guy (M)	160	
136	Champagne, Paul (M)	160	
137	Oliver, Pierre (M)	161	J6J 2H2
138	Oliver, Michelle (F)	161	
139	Arseneault, Roger (M)	162	J6J 2H1
140	Tremblay, Arseneault, Marthe (F)	162	
141	Arseneault, Josée (F)	162	
142	Brown, Gordon (M)	163	J6J 2H2
143	Brown, Claire (F)	163	
144	Brown, Lianne (F)	163	
145	Brown, Cynthia (F)	163	
146	Graham, Lisa (F)	165	J6J 2H2
147	Schanck, Jean-Paul (M)	166	J6J 2H1
148	Schanck, Denise (F)	166	
149	Schanck, Yves (M)	166	
150	Ince, Suzanne (F)	167	J6J 2H2
151	Ince, Walter (M)	167	
152	Middleton, Annie (F)	168	J6J 2H1
153	Suss, Karl (M)	169	J6J 2H2
154	Suss, Gertrude (F)	169	
155	Campbell, Norman (M)	170	J6J 2H1
156	Campbell, Eleanor (F)	170	
157	Campbell, Elaine (F)	170	
158	Villemure, Gilberte (F)	172	J6J 2H1
159	Goupil, Alice (F)	174	J6J 2H1
160	Goupil, André (M)	174	
161	Goupil, Marie-Andrée (F)	174	
162	Dubiel, Gwyneth (F)	181	J6J 2H3
163	Dubiel, Ronald (M)	181	
164	Cox, Blair (M)	181	
		185	J6J 2H3
165	Doré, Jean-Pierre (M)	Apt. 67	
166	Warianko, Marretta (F)	Apt. 100	

N°		
167	Knobloch, Angela (F)	Apt. 100
168	Turcot, Réjean (M)	Apt. 101
169	Nadeau, Richard (M)	Apt. 200
170	Gendron, Serge (M)	Apt. 204
171	Royer, Claire (F)	Apt. 204
172	Ross, Jean-Pierre (M)	Apt. 205
173	Seymour, Jean (F)	Apt. 207
174	Thompson, Elizabeth (F)	Apt. 208
175	Devries, Grace (F)	Apt. 210
176	Fleurent, Rita (F)	Apt. 212
177	Gratton, Michel (M)	Apt. 300
178	Jacques, Ginette (F)	Apt. 301
179	Lefrançois, Azel (M)	Apt. 302
180	Harbec, Suzanne (F)	Apt. 303
181	Martel, Michel (M)	Apt. 303
182	Bédard, Normand (M)	Apt. 304
183	Gendreau, Anne (F)	Apt. 305
184	Larochelle, Jean (M)	Apt. 307
185	Spirof, Mendilos (M)	Apt. 308
186	Bourgault, Mireille (F)	Apt. 310
	ROYAL	
187	Durocher, Robert (M)	122 J6J 3T5
188	Durocher, Marie-Paule(F)	122
189	Aubrey, John (M)	124 J6J 3T5
190	Aubrey, Jean (F)	124
191	Savaria, Camille (M)	125 J6J 3T6
192	Savaria, Françoise (F)	125
193	Servant, Gilles (M)	126 J6J 3T5
194	Servant, Alfreda (F)	126
195	Mahabir, Ronald (M)	127 J6J 3T6
196	Mahabir, Angela (F)	127
197	Mahabir, Sheryl (F)	127
198	Mahabir, Lisa (F)	127
199	Wall, Donald (M)	127
200	Carlone, John (M)	128 J6J 3T5
201	Carlone, Carmelle (F)	128
202	Carlone, Debbie (F)	128
203	Carlone, Jeff (M)	128
204	Auclair, Jacques (M)	129 J6J 3T6
205	Auclair, Claudette (F)	129
206	Auclair, Nathalie (F)	129
207	Element, Clément (M)	130 J6J 3T5
208	Element, Rita (F)	130
209	Wirich, René (M)	131 J6J 3T6
210	Wirich, Marguerite (F)	131
211	Melrose, Robert L. (M)	132 J6J 3T5
212	Melrose, Grace (F)	132
213	Bouchard, François (M)	133 J6J 3T6
214	Lecompte, Josée (F)	133
215	Scott, Gérard (M)	134 J6J 3T5
216	Scott, Jeannine (F)	134
217	Scott, Serge (M)	134
218	Scott, Guy (M)	134
219	Couroumalis, Louis (M)	135 J6J 3T6
220	Couroumalis, Panagiota (F)	135

RURAL/RURALE — N° — page — N° — of/de — polling division section de vote

electoral district/circonscription: Châteauguay

certified / certifié — signature(s)-enumerator(s) / signature(s)-recenseur(s)

URBAN/URBAINE — N° 43 — page N° 2 of/de 3 — polling division section de vote

160547

F 303 **PRELIMINARY LIST OF ELECTORS**

ELECTIONS CANADA

LISTE PRÉLIMINAIRE DES ÉLECTEURS

85M-7-79

This list of qualified electors for the polling division number as set out below was prepared for use at the pending federal election from information obtained at the enumeration and has been certified by the signature(s) below as to completeness and correctness so far as is possible.

La présente constitue la liste des électeurs de la section de vote dont le numéro apparaît plus bas préparée en vue de l'élection fédérale en cours d'après les renseignements recueillis lors du recensement. Le(s) recenseur(s) y a(ont) apposé sa(leur) signature, affirmant que cette liste est aussi complète et exacte que possible.

N°				N°
		ROYAL (suite)		
221	Millette, André (M)	136	J6J 3T5	
222	Millette, Carole (F)	136		
223	Proulx, Maurice (M)	137	J6J 3T6	
224	Proulx, Marguerite (F)	137		
225	Proulx, Michel (M)	137		
226	Proulx, Luc (M)	137		
227	Potvin, Paul (M)	138	J6J 3T5	
228	Potvin, Rita (F)	138		
229	Potvin, Martin (M)	138		
230	Potvin, Frank (M)	138		
231	Potvin, Sonia (F)	138		
232	Potvin, Ann (F)	138		
233	Reid, René (M)	139	J6J 3T6	
234	Reid, Joan (F)	139		
235	Reid, Ronald (M)	139		
236	Reid, Michael (M)	139		
237	D'Aigle, William (M)	140	J6J 3T5	
238	D'Aigle, Françis (F)	140		
239	Courville, Bruno (M)	141	J6J 3T6	
240	Courville, Lyne (F)	141		
241	Courville, Barbara (F)	141		
242	Courville, Daniel (M)	141		
243	Courville, Ronald (M)	141		
244	Hanson, William (M)	142	J6J 3T5	
245	Hanson, Géraldine (F)	142		
246	Hanson, Kristal (F)	142		
247	Lemaire, Gérard (M)	146	J6J 3T5	
248	Lemaire, Pauline (F)	146		
		VANIER	J6J 3X5	
249	Robillard, Jean (M)	62		
250	Robillard, Pierrette (F)	62		
251	Robillard, Alain (M)	62		
252	Robillard, Johanne (F)	62		
253	Glaude, Jean (M)	64		
254	Glaude, Yolande (F)	64		
255	Glaude, Jean Jr. (M)	64		
256	Glaude, André (M)	66		
257	Glaude, Henriette (F)	66		
258	Glaude, Diane (F)	66		
259	Duquette, Simonne (F)	66		
260	Durocher, Roger (M)	68		
261	Durocher, Pierrette (F)	68		
262	Durocher, Benoît (M)	68		
263	Durocher, Denis (M)	68		
264	Chatelois, Jacques (M)	70		
265	Chatelois, Thérèse (F)	70		
266	Chatelois, Louise (F)	70		
267	Ranger, Augustine (F)	70		
268	Holloway, Raymond (M)	72		
269	Holloway, Claudette (F)	72		

RURAL/RURALE

N° | page N° | of/de

polling division / section de vote

electoral district/circonscription: Châteauguay

certified / certifié — signature(s)-enumerator(s) / signature(s)-recenseur(s)

URBAN/URBAINE

N° 43 | page N° 3 | of/de 3

polling division / section de vote

160548

F 303 **PRELIMINARY LIST OF ELECTORS**

ELECTIONS CANADA

LISTE PRÉLIMINAIRE DES ÉLECTEURS

85M-7-79

This list of qualified electors for the polling division number as set out below was prepared for use at the pending federal election from information obtained at the enumeration and has been certified by the signature(s) below as to completeness and correctness so far as is possible.

La présente constitue la liste des électeurs de la section de vote dont le numéro apparaît plus bas préparée en vue de l'élection fédérale en cours d'après les renseignements recueillis lors du recensement. Le(s) recenseur(s) y a(ont) apposé sa(leur) signature, affirmant que cette liste est aussi complète et exacte que possible.

CHATEAUGUAY

I29 MAPLE J6J5JI

N°			
I	Leboeuf, Marguerite (F)	Apt.	IOI
2	Dumouchel, Maurice (M)	"	IOI
3	Bourdon, Guy (M)	"	I03
4	Chénier, Jacques (M)	"	I05
5	Leblanc, Michel (M)	"	I07
6	Leblanc, Suzan (F)	"	I07
7	Choquette, Louise (F)	"	I09
8	Shelton, Percy (M)	"	III
9	Shelton, Noëlla (F)	"	III
IO	Hobbs, Stanley (M)	"	II3
II	Boivin, Ronald (M)	"	II5
I2	Delisle, Jaques (M)	"	II7
I3	Legault, Suzie (F)	"	II7
I4	O'Brian, Patrick (M)	"	II9
I5	Dustin, Anita (F)	"	I2I
I6	Dustin, Esther (F)	"	I2I
I7	McClement, John (M)	"	I23
I8	Dumont, Roger (M)	"	I23
I9	Rozon, Léo (M)	"	I25
20	Rozon, Marion (F)	"	I25
2I	Vigneault, Danielle (F)	"	I27
22	Godin, Guy (M)	"	I29
23	Roy, Daniel (M)	"	I3I
24	Corbeil, Christine (F)	"	I33
25	Tacker, Rona'Lee (F)	"	I35
26	Tacker, James (M)	"	I35
27	Tanguay, Serge (M)	"	I37
28	O'Connor, Rosanna (F)	"	I39
29	Lacasse, Pierre (M)	"	I4I
30	Lacasse, René.L. (M)	"	I4I
3I	Richer, Diane (F)	"	I43
32	Demers, Réal (M)	"	I45
33	Lacroix, Yvon (M)	"	I49
34	Hamilton, Yvan (M)	"	I5I
35	Hamilton, Elizabeth (F)	"	I5I
36	Noumier, Michel (M)	"	20I
37	Barr, Edward (M)	"	203
38	Sauvé, Sophie (F)	"	205
39	Roy, Dominique (F)	"	207
40	Roy, Gaétan (M)	"	207
4I	Huneault, Jean (M)	"	209
42	Lebel, Albert (M)	"	2II
43	Lebel, Denise (F)	"	2II
44	Dodier, Michel (M)	"	2I5
45	Pelletier, Bernadette (F)	"	2I7
46	Pelletier, Camille (M)	"	2I7
47	Lussier, Gisèle (F)	"	2I9
48	Chuissé, Richard (M)	"	22I
49	Almond, Judy (F)	"	22I
50	Gueye, Aïcha (F)	"	223
5I	Gueye, N.Diaga (M)	"	223
52	Adam, Diane (F)	"	225
53	St-Denis, Margot (F)	"	227
54	St-Denis, Noël (M)	"	227
55	Fornady, Charlotte (F)	"	229
56	Nisbet, Vera (F)	"	23I
57	MacKera, Lorina (F)	"	233
58	Lemay, Irène (F)	"	235
59	Lemay, Paul (M)	"	235
60	Sabourin, Paul (M)	"	239
6I	McNamée, Brian (M)	"	239
62	Lefebvre, Albert (M)	Apt.	24I
63	Lefebvre, Armandine (F)	"	24I
64	MacKenzie, Hannah (F)	"	243
65	Blais, Diane (F)	"	245
66	Carr, Doreen (F)	"	247
67	Miller, Yvette (F)	"	249
68	Miller, Jean-Marie (M)	"	249
69	Montpetit, Marie-Rose (F)	"	25I
70	Dockrill, Katleen (F)	"	253
7I	Lanthier, Eunice (F)	"	255
72	Lanthier, G.N. (M)	"	255
73	Walker, Gail (F)	"	30I
74	Zimmerman, Steve (M)	"	303
75	Ouellette, Serge (M)	"	305
76	St-Louis, Manon (F)	"	305
77	Garand, Denise (F)	"	307
78	Garand, Paul-André (M)	"	307
79	Leduc, M. (M)	"	309
80	Garant, Michel (M)	"	3II
8I	Pérusse, Josée (F)	"	3II
82	Walker, Helen (F)	"	3I9
83	Walker, Austin (M)	"	3I9
84	Cousineau, André (M)	"	32I
85	Henderson, C.James (M)	"	323
86	Henderson, Claire (F)	"	323
87	Zimmerman, Andréas (M)	"	325
88	Robert, Annette (F)	"	327
89	Leblanc, Pierre (M)	"	329
90	Viau, Antoinette (F)	"	33I
9I	Gauthier, Johanne (F)	"	333
92	Duchesne, Richard (M)	"	335
93	Duchesne, Judith (F)	"	335
94	Hébert, Louise (F)	"	337
95	Cadieux, Béatrice (F)	"	339
96	McDougall, Collin (M)	"	343
97	Bergevin, France (F)	"	345
98	Gagné, Jeannine (F)	"	347
99	Bélanger, Laurette (F)	"	349
I00	Sirois, Claude (M)	"	35I
I0I	Crépin, Denise (F)	"	355
I02	Houde, Elise (F)	"	357
I03	Brisebois, Diane (F)	"	403
I04	Larsen, Marylin (F)	"	407
I05	Willeart, Dennis (M)	"	409
I06	Kelly, Pierrette (F)	"	4I3
I07	Leboeuf, Colombe (F)	"	4I3
I08	Brown, Marlène (F)	"	4I5
I09	Brown, Marc (M)	"	4I9
II0	Aubin, Suzan (F)	"	4I9
III	Dubé, Guy (M)	"	42I
II2	Johnston, Sandra (F)	"	42I
II3	Barbour, Ester (F)	"	423
II4	Larocque, Pierre (M)	"	425
II5	Buteau, Sylvie (F)	"	425
II6	Bélaire, Suzanne (F)	"	427
II7	Marleau, Richard (M)	"	429
II8	Lague, Judith (F)	"	43I
II9	Boucher, Louise (F)	"	433
I20	Clément, Jacqueline (F)	"	437
I2I	Carruther, Elizabeth (F)	"	439
I22	Carruther, Randy (M)	"	439
I23	Pagé, Georgette (F)	"	44I
I24	Pagé, Marc (M)	"	44I

RURAL/RURALE

N° | page N° | of/de

polling division section de vote

electoral district/circonscription

Châteauguay

certified / certifié

signature(s)-enumerator(s) / signature(s)-recenseur(s)

Laura Gagnon, Pat | Michel Clair

URBAN/URBAINE

N° 44 | page N° I | of/de 2

polling division section de vote

F 303 **PRELIMINARY LIST OF ELECTORS**

ELECTIONS CANADA

LISTE PRÉLIMINAIRE DES ÉLECTEURS

160549

8 5M-7-79

This list of qualified electors for the polling division number as set out below was prepared for use at the pending federal election from information obtained at the enumeration and has been certified by the signature(s) below as to completeness and correctness so far as is possible.

La présente constitue la liste des électeurs de la section de vote dont le numéro apparaît plus bas préparée en vue de l'élection fédérale en cours d'après les renseignements recueillis lors du recensement. Le(s) recenseur(s) y a(ont) apposé sa(leur) signature, affirmant que cette liste est aussi complète et exacte que possible.

N°		
	I29 MAPLE J6J5JI	
I25	Rouleau, Louis-Marie (M)	Apt.443
I26	Desjardins, Denis (M)	" 445
I27	Fraser, Aurèle (F)	" 447
I28	Dolbec, Serge (M)	" 449
I29	Currie, Janet (F)	" 45I
I30	Allman, Barbara (F)	" 453
I3I	Laplante, Jean-René (M)	" 455
I32	Bergeron, Rodrigue (M)	" 457
	I3I MAPLE J6J5J2	
I33	Hollet, Verna (F)	Apt.I00
I34	Bonneau, Philippe (M)	" I02
I35	Dunn, Viola (F)	" I04
I36	Dunn, Thomas (M)	" I04
I37	Fournelle, Pierre (M)	" I06
I38	Leblanc, Pierre (M)	" I08
I39	Reid, Carole (F)	" I08
I40	Delage, Louis (M)	" II0
I4I	Picard, Charlemagne (M)	" II2
I42	McDonald, Pierre (M)	" II4
I43	Pownall, Edward (M)	" II6
I44	Pownall, Brenda (F)	" II6
I45	Wall, Robert (M)	" II8
I46	Wall, Irène (F)	" II8
I47	Houde, Mario (M)	" I20
I48	Snow, Mark (M)	" I22
I49	Snow, Lorna (F)	" I22
I50	Bergeron, Richard (M)	" I24
I5I	Bergeron, Laura (F)	" I24
I52	Lefebvre, Christiane (F)	" I26
I53	Dhami, J.S. (M)	" I28
I54	Dhami, Lalita (F)	" I28
I55	Durocher, Anne (F)	" I30
I56	Tardif, Yves (M)	" I30
I57	Léveillé, Lida (F)	" 202
I58	Larocque, René (M)	" 204
I59	Larocque, Violette (F)	" 204
I60	Banville, Christian (M)	" 206
I6I	Banville, Danielle (F)	" 206
I62	Barber, Nancy (F)	" 208
I63	Birtz, Roméo (M)	" 2I0
I64	Birtz, Cécile (F)	" 2I0
I65	Galarneau, Cécile (F)	" 2I2
I66	Brisson, Sandra (F)	" 2I4
I67	Surprenant, Réjean (M)	" 2I6
I68	Hébert, Chantal (F)	" 2I6
I69	Cloutier, Gilles (M)	" 2I8
I70	Gauthier, Marcelle (F)	" 2I8
I7I	Brasseur, Ernest (M)	" 220
I72	McKenzie, Robert (M)	" 222
I73	McKenzie, Irène (F)	" 222
I74	Gaulin, Maurice (M)	" 224
I75	Landreville, Jean-Yves (M)	" 228
I76	Landreville, Micheline (F)	" 228
I77	Walsh, Fleurette (F)	" 232
I78	Renzo, Delisqua (F)	" 234
I79	Lefebvre, Antoinette (F)	" 300
I80	Houle, Réjean (M)	" 302
I8I	Breton, Jeannette (F)	" 304
I82	Breton, Robert (M)	" 304
I83	Breton, Jean-François (M)	Apt.304
I84	Gosselin, Bruno (M)	" 308
I85	Plante, Lynda (F)	" 308
I86	Simpson, Agnès (F)	" 3I0
I87	Gauthier, France (F)	" 3I2
I88	Thériault, André (M)	" 3I2
I89	Bartholomew, Daniel (M)	" 3I4
I90	Brie, Yolande (F)	" 3I6
I9I	Casals, Manuel (M)	" 3I6
I92	Amyot, Louise (F)	" 3I8
I93	Cashion, Dorothy (F)	" 320
I94	O'Grady, Irène (F)	" 320
I95	David, Louise (F)	" 322
I96	David, Serge (M)	" 324
I97	Berthiaume, Lise (F)	" 324
I98	Laplaine, Denise (F)	" 326
I99	Dallaire, Georges-Henri (M)	" 330
200	Dallaire, Suzette (F)	" 330
20I	Larose, Claire (F)	" 332
202	Larose, Suzanne (F)	" 332
203	Larose, Richard (M)	" 332
204	Jeanrie, Mary (F)	" 334
205	Lajoie, Lietta (F)	" 336
206	Lajoie, Armand (M)	" 336
207	Hostetter, William (M)	" 400
208	Bérubé, R. (M)	" 404
209	Bérubé, Jeanne (F)	" 404
2I0	Leboeuf, Nicole (F)	" 408
2II	Boyer, Gilles (M)	" 4I0
2I2	Lalande, Jeanne (F)	" 4I2
2I3	Jones, Richard (M)	" 4I4
2I4	Mercier, Cinthia (F)	" 4I6
2I5	Galienne, Mario (M)	" 4I6
2I6	Lutter, Rainer (M)	" 4I8
2I7	Léger, Sylvie (F)	" 420
2I8	Latour, Daniel (M)	" 420
2I9	Carruther, James (M)	" 426
220	Loiselle, Marc (M)	" 428
22I	Aucoin, Nicole (M)	" 428
222	Hotte, Nicole (F)	" 430
223	Welburn, Donald (M)	" 432
224	MacLaren, Lorraine (F)	" 432
225	Laberge, Gilles (M)	" 434
226	Fortier, Francine (F)	" 436

RURAL/RURALE

N° | page N° | of/de

polling division section de vote

electoral district/circonscription: **Châteauguay**

certified/certifié — signature(s)-enumerator(s) / signature(s)-recenseur(s): Laura Gagnon Petit

URBAN/URBAINE

N° 44 | page N° 2 | of/de 2

polling division section de vote

160550

F 303 **PRELIMINARY LIST OF ELECTORS**

ELECTIONS CANADA

LISTE PRÉLIMINAIRE DES ÉLECTEURS

85M-7-79

This list of qualified electors for the polling division number as set out below was prepared for use at the pending federal election from information obtained at the enumeration and has been certified by the signature(s) below as to completeness and correctness so far as is possible.

La présente constitue la liste des électeurs de la section de vote dont le numéro apparaît plus bas préparée en vue de l'élection fédérale en cours d'après les renseignements recueillis lors du recensement. Le(s) recenseur(s) y a(ont) apposé sa(leur) signature, affirmant que cette liste est aussi complète et exacte que possible.

N°	CHATEAUGUAY		
		BOTREL	
1.	Normandeau, Jacques (M)	2	J6J2K6
2	Normandeau, Colette (F)	2	
3	Asselin, Denis (M)	2a	
4	Renaud, Lucien (M)	4	
5	Renaud, Jeannette (F)	4	
6	Béchard, Lucie (F)	4a	
7	Béchard, Jeanne D'Arc (F)	4a	
8	Robitaille, Robert (M)	6	
9	Robitaille, Denise (F)	6	
10	Dorais, André (M)	6a	
11	Dorais, Manon (F)	6a	
12	Bergeron, Louis (M)	8	
13	Lussier, Jeanne D'Arc (F)	8	
14	Cloutier, Roger (M)	8a	
15	Constantineau, Denise (F)	8a	
16	Bailey, Daniel (M)	10	
17	Parsons, Gertrude (F)	10a	
18	Jolin, George Henri (M)	12	
19	Jolin, Murielle (F)	12	
20	Ranger, Barrie (M)	12a	
21	Ranger, Wendy (F)	12a	
22	Broomer, Allan (M)	14	
23	Broomer, Joan (F)	14	
24	Roy, Sheila (F)	14a	
25	Rossall, Peter (M)	16	
26	Rossall, Donna (F)	16	
27	Allard, Alain (M)	16a	
28	Allard, Manon (F)	16a	
29	Leblanc, André (M)	18	
30	Leblanc, Gisèle (F)	18	
31	Nicole, Jacques (M)	18a	
32	Nicole, Mme Jacques (F)	18a	
33	Gagné, Donald (M)	20	
34	Gagné, Alice (F)	20	
35	Gagné, Gilbert (M)	20a	
36	Gagné, Jeannine (F)	20a	
37	Lalonde, Claude (M)	22	
38	Lalonde, Patricia (F)	22	
39	Vigneau, Rose-Ella (F)	22	
40	Matte, Osmond (M)	22a	
41	Matte, Berthe (F)	22a	
42	Hurtubise, Marcel (F)	24	
43	Boucher, Jasmine (F)	24	
44	Boucher, Yves (M)	24a	
45	Laplante, Louise (F)	24a	
46	Allaire, Denise (F)	24b	
47	Woodham, Doug (M)	24b	
48	Vallière, Yvon (M)	26	
49	Burke, Francine (F)	26	
50	Neault, Lynda (F)	26a	
51	Ouellette, Serge (M)	28	
52	Rauche, Johannes (M)	28a	
53	Rauche, Véra (F)	28a	
54	Proulx, Sylvain (M)	28b	
		DANIEL	
55	Fontaine, Willie (M)	40	J6J2L3
56	Fontaine, Jeanne (F)	40	
57	Gravel, Thérèse (F)	40a	
58	Campbell, Winnifred (F)	42	J6J2L3
59	Silverwood, George (M)	42a	
60	Silverwood, Odette (F)	42a	
61	Claude, Patrice (M)	42a	
62	Gendron, lrène (F)	43	J6J2L4
63	Laschic, Peter (M)	44	J6J2L3
64	Laschic, Sandro (M)	44	
65	Laschic, Norbert (M)	44	
66	Caron, Michel (M)	44a	
67	Caron, Lise (F)	44a	
68	Pineault, Denise (F)	44a	
69	Lemieux, Gérald (M)	44a	
70	Rousseau, Jacques (M)	45	J6J2L4
71	Rousseau, Manon (F)	45	
72	Elliott, Yves (M)	46	J6J2L3
73	Elliott, Lise (F)	46	
74	Brault, Pierre (M)	46a	
75	Brault, Hélène (F)	46a	
76	Boucher, Pierre (M)	49	J6J2L4
77	Boucher, Carol (F)	49	
78	Beaulieu, Normand (M)	50	J6J2L3
79	Beaulieu, Liette (F)	50	
80	Cabana, Robert (M)	50	
81	Beaulieu, Jean Louis (M)	50a	
82	Beaulieu, Rita (F)	50a	
83	Bouchard, Isabelle (F)	52	
84	Layne, Monica (F)	52a	
85	Malenfant, Fernand (M)	53	J6J2L4
86	Malenfant, Noëlla (F)	53	
87	Malenfant, Céline (F)	53	
88	Miller, Mario (M)	56a	J6J2L3
89	Miller, Claire (F)	56a	
90	Buchholz, Karl (M)	57	J6J2L4
91	Buchholz, Maryanne (F)	57	
92	Vautour, William (M)	58	J6J2L3
93	Vautour, Gisèle (F)	58	
94	Vautour, Diane (F)	58a	
95	Deslauriers, Juliette (F)	62	
96	Deslauriers, Pierrette (F)	62	
97	Birkhof, Carmen (F)	62a	
98	Quinn, Marc (M)	63	J6J2L4
99	Quinn, Maurice (M)	63	
100	Bourbonnais, Huguette (F)	63	
101	Laplante, Jean(M)	64	J6J2L3
102	Laplante, Nathalie (F)	64	
103	Deschamps, François (M)	64a	
104	Mallette, Donald (M)	64a	
105	Desbiens,Gilles (M)	64a	
106	Duchesne, Léo (M)	66	
107	Themens, Jeannette (F)	66	
108	Rose, Maurice (M)	66a	
109	Rose, Pauline (F)	66a	
110	Rose, Josée (F)	66a	
111	Gavey, John (M)	67	J6J2L4
112	Gavey, Ethel (F)	67	
113	Blanchette, Gilles (M)	68	J6J2L3
114	Beauregard, Monique (F)	68	
115	Demers, Pierre (M)	68a	
116	Theriault, Nicole (F)	68a	
117	Gervais, Ernest (M)	71	J6J2L4
118	Gervais, Marie Louise (F)	71	
119	Lall, Bryan(M)	72	J6J2L3
120	Lall, RoseMarie (F)	72	

RURAL/RURALE	electoral district/circonscription	URBAN/URBAINE
N° / page N° / of/de	CHATEAUGUAY	N° 45 / page N° 1 / of/de 3
polling division section de vote	certified certifié — signature(s)-enumerator(s) / signature(s)-recenseur(s)	polling division section de vote

F 303 **PRELIMINARY LIST OF ELECTORS**

8.5M-7-79

ELECTIONS CANADA

160551

LISTE PRÉLIMINAIRE DES ÉLECTEURS

This list of qualified electors for the polling division number as set out below was prepared for use at the pending federal election from information obtained at the enumeration and has been certified by the signature(s) below as to completeness and correctness so far as is possible.

La présente constitue la liste des électeurs de la section de vote dont le numéro apparaît plus bas préparée en vue de l'élection fédérale en cours d'après les renseignements recueillis lors du recensement. Le(s) recenseur(s) y a(ont) apposé sa(leur) signature, affirmant que cette liste est aussi complète et exacte que possible.

N°				N°			
	DANIEL				PAPINEAU		
121	Lall, Royston (M)	72	J6J2L3	180	Laverdière, Roméo (M)	142	J6J2J7
122	Lall, Sunita (F)	72		181	Laverdière, Aline (F)	142	
123	Lall, Nadia (F)	72		182	Laverdière, André (M)	142	
124	Lall, Sunyalisa (F)	72		183	Laverdière, Mylène (F)	142	
125	Castleton, Walter (M)	74		184	Choudetsanakis, Angéla (F)	144	
126	Castleton, Cheryl (F)	74		185	Leduc,Jean (M)	146	
127	Castleton, Lois (F)	74		186	Leduc, Thérèse (F)	146	
128	Clahane, Pat (M)	77	J6J2L4	187	Larin, Gérard (M)	148	
129	Clahane, Debra (F)	77		188	Larin, Yvette (F)	148	
130	Paquette, Yvon (M)	78	J6J2L3	189	Larin, Suzanne (F)	148	
131	Paquette, Jeannine (F)	78		190	Devito, Damien (M)	150	
132	Dumas, Réal (M)	81	J6J2K4	191	Devito, Marjorie (F)	150	
133	Dumas, Rose (F)	81		192	Devito, Gregory (M)	150	
134	Davies, Edwin (M)	82	J6J2L3	193	Larouche, Roberte (F)	152	
135	Davies, Ann (F)	82		194	Larouche, Patrice (M)	152	
136	Davies, Michael (M)	82		195	Larouche, Pascale (F)	152	
137	Hamel, Georges (M)	85	J6J2L4	196	Pinizzotto, Guillaume (M)	154	
138	Hamel, Pierrette (F)	85		197	Pinizzotto, Monique (F)	154	
139	Dulude, Conrad (M)	86	J6J2L3	198	Larouche, Adélard (M)	156	
140	Dulude, Rita (F)	86		199	Larouche, Annie (F)	156	
141	Noël, Rodolphe (M)	88		200	St-Pierre, Marcel (M)	158	
142	Noël, Bernadette (F)	88		201	St-Pierre, Marguerite (F)	158	
143	Ireland, George (M)	89	J6J2L4	202	St-Pierre, Michel (M)	158	
144	Ireland, Susan (F)	89		203	Comeau, Sylvie (F)	158	
145	Ireland, Robert (M)	89		204	Cuillerier, Sylvie (F)	158	
146	Ireland, Patricia (F)	89		205	Desjardins, Elphège (M)	162	
147	Gagnon, Jean Guy (M)	90	J6J2L3	206	Desjardins, Aline (F)	162	
148	Gagnon, Lucille (F)	90		207	Duranceau, Alain (M)	162	
149	Chartrand, Claudette (F)	92		208	Taillon, Gaston (M)	162	
150	Lyonnais, Léo (M)	93	J6J2L4	209	McCunn, Keith (M)	162	
151	Lyonnais, Laurette (F)	93		210	Auger, Réal (M)	164	
152	Fitzsimmons, Michel (M)	94	J6J2L3	211	Auger, Marie (F)	164	
153	Fitzsimmons, Nicole (F)	94		212	Auger, Stéphan (M)	164	
154	Vachon, Harold (M)	96		213	Lazure, Jocelyn (M)	166	
155	Vachon, Maryanne (F)	96		214	Leduc, Chantal (F)	166	
156	Racine, Paul (M)	100		215	Robin, Claude (M)	168	
157	Racine, Sharon (F)	100		216	Robin, Elizabeth (F)	168	
158	Gélineau, Robert (M)	101	J6J2L4	217	Robin, Liette (F)	168	
159	Gélineau, Johanne (F)	101		218	Larivière, Y, Nora (F)	168	
160	Ethier, Pierre (M)	104	J6J2L3	219	Ouellet, Omer (M)	170	
161	Ethier, Jean (F)	104		220	Ouellet, Thérèse (F)	170	
162	Perron, Pierrette (F)	105	J6J2L4	221	St-Louis Patrice (M)	170	
163	Perron, Denise (F)	105		222	Tremblay, Martine (F)	170	
164	Lalonde, Sylvain (M)	105					
165	Auger, Violette (D)	108	J6J2L3				
166	Auger, Josée (F)	108			VANIER		
167	Auger, Luc (M)	108					
168	Wert, Patricia (F)	109	J6J2L4	223	Poulin, Viateur (M)	34	J6J3W9
169	Roy, Gilles (M)	112	J6J2L3	224	Daoust, Cécile (F)	34	
170	Roy, Denise (F)	112		225	David, Richard (M)	34a	
171	Roy, Sylvie (F)	112		226	David, Margot (F)	34a	
172	Laight, Robert (M)	113	J6J2L4	227	David, Sharon (F)	34a	
173	Laight, Maureen (F)	113		228	Cherry, Jane (F)	34b	
174	Laight, Gordon (M)	113		229	Benoît, Gilles (M)	36	
175	Muir, Cameron (M)	116	J6J2L3	230	Benoît, Cécile (F)	36	
176	Muir, Carole (F)	116		231	Benoît, Annie (F)	36	
177	Muir, Cameron A.M. (M)	116		232	Houle, Hélène (F)	36a	
178	Brittain, Brodie (M)	121	J6J2L5	233	St-Onge, Fernand (M)	38	
179	Brittain, Mary Dit May (F)	121		234	St-Onge, Suzanne (F)	38	
				235	St-Onge, Alain (M)	38	

RURAL/RURALE			electoral district/circonscription	URBAN/URBAINE		
N°	page		CHATEAUGUAY	N°	page	
	N°	of/de	certified / certifié	45	N° 2	of/de 3
polling division / section de vote			signature(s)-enumerator(s) / signature(s)-recenseur(s)	polling division / section de vote		

160552

F 303 **PRELIMINARY LIST OF ELECTORS**

ELECTIONS CANADA

LISTE PRÉLIMINAIRE DES ÉLECTEURS

8.5M-7-79

This list of qualified electors for the polling division number as set out below was prepared for use at the pending federal election from information obtained at the enumeration and has been certified by the signature(s) below as to completeness and correctness so far as is possible.

La présente constitue la liste des électeurs de la section de vote dont le numéro apparaît plus bas préparée en vue de l'élection fédérale en cours d'après les renseignements recueillis lors du recensement. Le(s) recenseur(s) y a(ont) apposé sa(leur) signature, affirmant que cette liste est aussi complète et exacte que possible.

N°				N°
	VANIER			
236	Dion, Hugues (M)	38a	J6J3W9	
237	Dion, Jeanne (F)	38a		
238	McKoy, Patrick (M)	40		
239	McKoy, Jocelyne (F)	40		
240	Diabo, Murray (M)	40a		
241	Diabo, Sylvia (F)	40a		
242	Rondeau, Madeleine (F)	42		
243	Beaucaire,(Critchley) Ginette (F)	42a		
244	Vachon, Raymond (M)	44		
245	Vachon, Irène (F)	44		
246	Lapostolle, Anthime (M)	44a		
247	Lapostolle, Germaine (F)	44a		
248	Dépatie, André (M)	46		
249	Dépatie, Murielle (F)	46		
250	Dépatie, Claude (M)	46		
251	Parenteau, Luc (M)	46		
252	Lapointe, Simone (F)	46a		
253	Poirier, Jocelyne (F)	48		
254	Beaupré, Céline (F)	48		
255	Beaupré, Richard (M)	48		
256	Beaupré, Claude (M)	48		
257	Taillon, Léo-Paul (M)	48a		
258	Taillon, Laurence (F)	48a		
259	Duclos, Christian (M)	50		
260	Duclos, Suzanne (F)	50		
261	Ménard, Paul André (M)	50a		
262	Ménard, Chantal (F)	50a		
263	Picard, Thérèse (F)	50a		
264	Ricken, Goldie (F)	52		
265	Champoux, Michel (M)	52		
266	Champoux, Elizabeth (F)	52		
267	Bolduc, Manon (F)	52a		
268	Casavant, Serge (M)	54		
269	Casavant, Cécile (F)	54		
270	Casavant, Louise (F)	54		
271	St-Onge, Nicole (F)	54a		

RURAL/RURALE	electoral district/circonscription	URBAN/URBAINE
N° / page N° / of/de	CHATEAUGUAY	N° 45 / page N° 3 / of/de 3
polling division / section de vote	certified / certifié — signature(s)-enumerator(s) / signature(s)-recenseur(s)	polling division / section de vote

PRELUDE

160553

F 303 **PRELIMINARY LIST OF ELECTORS**

8.5M-7-79

ELECTIONS CANADA

LISTE PRÉLIMINAIRE DES ÉLECTEURS

This list of qualified electors for the polling division number as set out below was prepared for use at the pending federal election from information obtained at the enumeration and has been certified by the signature(s) below as to completeness and correctness so far as is possible.

La présente constitue la liste des électeurs de la section de vote dont le numéro apparaît plus bas préparée en vue de l'élection fédérale en cours d'après les renseignements recueillis lors du recensement. Le(s) recenseur(s) y a(ont) apposé sa(leur) signature, affirmant que cette liste est aussi complète et exacte que possible.

N°	Châteauguay			
	D'ANJOU			
1	Desjardins, Yves (M)	29A	J6J	2P7
2	Sigouin, Elise (F)	29A		
3	Massicotte, Robert (M)	43		
4	Dulude, Joseph (M)	47A		
5	Dulude, Geneviève (F)	47A		
6	Chiquette, Marie-Anne (F)	57	J6J	2P9
7	Geoffrion, Sylvie (F)	59		
8	Richard, Daniel (M)	59		
	MAPLE			
9	Wilson, Barry (M)	123	J6J	3P9
10	Wilson, Ross (M)	123		
11	Wilson, Wilma (F)	123		
	NORMAND			
12	Varin, Réal (M)	69	J6J	2M7
13	Beaulieu, Nicole (F)	69		
14	Beaulieu, Robert (M)	69		
15	Goodale, Charles (M)	71		
16	Goodale, Patricia (F)	71		
17	Hanley, Louise (F)	71A		
18	Hanley, Suzanne (F)	71A		
19	Hanley, Daniel (M)	71A		
20	Vallée, Linda (F)	72	J6J	2M8
21	Tremblay, Sylvain (M)	72		
22	Chouinard, Marc (M)	72A		
23	L'Ecuyer, Henri (M)	72B		
24	Parent, Yves (M)	72C		
25	Robert, Lise (F)	73	J6J	2M7
26	Robert, Cécile (F)	73		
27	Paradis, Larra (F)	73A		
28	Tousignant Rejean (M)	74	J6J	2M8
29	Tousignant, Anne (F)	74		
30	Fournier, Jeanne (F)	74		
31	Millette, Léo (M)	75	J6J	2M7
32	Millette, Diane (F)	75		
33	Robidoux, Réal (M)	75		
34	Ratte, Lorraine (F)	76	J6J	2M8
35	Pitre, Johanne (F)	76		
36	Pitre, Benoit (M)	76		
37	Durand, Daniel (M)	76		
38	Pilotte, Mario (M)	77	J6J	2M7
39	Pilotte, Georgette (F)	77		
40	Pilotte, Robert (M)	77		
41	Pilotte, Alice (F)	77A		
42	Pilotte, Arthur (M)	77A		
43	Legault, Alain (M)	78	J6J	2M8
44	Fontaine, Gisèle (F)	78		
45	Dorais, Cécile (F)	78		
46	Marleau, Christiane (F)	78		
47	Marleau, François (M)	78		
48	Petit, Alain (M)	79	J6J	2M7
49	Petit, Claude (M)	79		
50	Gagnon Petit Laura (F)	79		
51	Petit, Louise (F)	79		
52	Pellerin, Yves (M)	79		
53	Gagnon, Couture Cécile (F)	79		

N°	suite			
54	Couture, Marc (M)	79	J6J	2M7
55	Guillemette, Louise (F)	80		
56	Poisson, Robert (M)	80	J6J	2M8
57	Lapierre, Lise (F)	80		
58	Dupras, Daniel (M)	80		
59	Dupras, Anne-Marie L. (F)	80		
60	Clément, Michel (M)	81	J6J	2M7
61	Ferland, Louise (F)	82	J6J	2M8
62	Ferland, Robert (M)	82		
63	Arsenau, Guy (M)	83	J6J	2M7
64	Arsenau, Johanne (F)	83		
65	Gariépy, Irène (F)	83		
66	Gariépy, Jean-Paul (M)	83		
67	D'Anjou, Yvon (M)	83		
68	D'Anjou, Sophia (F)	83		
69	Trépanier, Micheline (F)	84	J6J	2M8
70	Trépanier, Mario (M)	84		
71	Trépanier, Jean-Paul (M)			
72	Desjardins, Claudette (F)	85	J6J	2M7
73	Perron, Jacques (M)	85		
74	Arsenau, André (M)	85		
75	Arsenau, Claude (M)	85		
76	Arsenau, Gaston (M)	85		
77	Arsenau, Laura (F)	85		
78	Arsenau, Jean (M)	85		
79	Carignan, Pauline (F)	86	J6J	2M8
80	Veilleux, Augustin (M)	86		
81	Veilleux, Jean-Marc (M)	86		
82	Daoust, Josée (F)	87	J6J	2M7
83	Gagnon, Diane (F)	87		
84	Darda, Jadiviga (F)	89		
85	Darda, Jeahard (F)	89		
86	Mundry, Matta (F)	89		
87	Mallier, Jeannine (F)	91		
88	Mallier, Jean-Paul (M)	91		
89	Doyon, Benoit (M)	91		
90	Doyon, Linda (F)	91		
91	Aquin, Raymond (M)	92	J6J	2M8
92	Aquin, Pauline (F)	92		
93	Aquin, Daniel (M)	92		
94	Aquin, Gisèle (F)	92		
95	Aquin, Pierre (M)	92		
96	Aquin, André (M)	92		
97	Ducharme, André (M)	93	J6J	2M7
98	Ducharme, Ginette (F)	93		
99	Pépin, Gracia (F)	93A		
100	Pépin, Ethel (F)	93A		
101	Legault, David (M)	94	J6J	2M8
102	Legault, Cécilia (F)	94		
103	Legault, Robert (M)	94A		
104	Legault, Jocelyne (F)	94A		
105	Gaudreau, Monique (F)	95	J6J	2M7
106	Gaudreau, Gilles (M)	95		
107	Gaudreau, Denis (M)	95		
108	Lefebre, Arthur (M)	95A		
109	Lefebre, Diana (F)	95A		
110	Sciadas, Nicolas (M)	96	J6J	2M8
111	Sciadas, Boulerice Gisele (F)			
112	Doré, Adrienne (F)	96A		
113	Doré, Stéphane (M)	96A		
114	Laflamme, Diane (F)	97	J6J	2M7

RURAL/RURALE		electoral district/circonscription	URBAN/URBAINE	
N°	page N° of/de	CHATEAUGUAY	N° 46	page N° 1 of/de 2
polling division section de vote		certified certifié signature(s)-enumerator(s) / signature(s)-recenseur(s)	polling division section de vote	

F 303 **PRELIMINARY LIST OF ELECTORS**

85M-7-79

ELECTIONS CANADA

160554

LISTE PRÉLIMINAIRE DES ÉLECTEURS

This list of qualified electors for the polling division number as set out below was prepared for use at the pending federal election from information obtained at the enumeration and has been certified by the signature(s) below as to completeness and correctness so far as is possible.

La présente constitue la liste des électeurs de la section de vote dont le numéro apparaît plus bas préparée en vue de l'élection fédérale en cours d'après les renseignements recueillis lors du recensement. Le(s) recenseur(s) y a(ont) apposé sa(leur) signature, affirmant que cette liste est aussi complète et exacte que possible.

N°				
	NORMAND(SUITE			
115	Gaudreau, Sylvie(F)	97A	J6J	2M7
116	Leguerrier, Lise(F)	98A	J6J	2M8
117	Talbot, Mario (M)	98		
118	Ouimet, Claude(M)	98A		
119	Mallette, Claire(F)	98A		
120	Payette, Jean-Paul(M)	99	J6J	2M7
121	Payette, Marguerite(F)	99		
122	Tremblay, Garry (M)	100	J6J	2M8
123	Tremblay, Trivia (F)	100		
124	Simpson, Mavilin (M)	100		
125	Lauzon, Henriette (F)	100A		
126	Perreault, Jean-Louis(M)	102		
127	Perreault, Ginette(F)	102		
128	Perreault, Sylvain(M)	102		
129	Racine, Rolland,(M)	102A		
130	Racine, Yvette (F)	102A		
131	Wight, Berta(F)	108		
132	McKay, Edith(F)	108		
133	Grondin, Raymond(M)	110		
134	Grondin, Blanche(F)	110		
	REID			
135	Leclerc, Gemma(F)	30	J6J	2N5
136	Blondin, Gabrielle(F)	30		
137	Sauriol, Ovila (M)	30		
138	Vallée, Jean(M)	30A		
139	Vallée, Johanne(F)	30A		
140	Ste-Marie, Guylaine(F)	31	J6J	2N4
141	Besner, André(M)	31A		
142	Arsenau, Denise(F)	31B		
143	Woelben, Werner(M)	32	J6J	2N5
144	Woelbern,Anne-Marie(F)	32		
145	St-Georges, Thérèse(F)	33	J6J	2N4
146	St-Georges, Normand(M)	33		
147	LaFlamme Gilles (M)	33A		
148	Champagne, Robert(M)	35		
149	Giguère, Monique(F)	35		
150	Rose, Serge(M)	35A		
151	Raymond, Martine(F)	35A		
152	Loiselle, Louise(F)	36	J6J	2N5
153	Loiselle, Yves(M)	36		
154	Laberge, Jean-Pierre(M)	36A		
155	Laberge, Marie-André(F)	36B		
156	De Angelis, Sylvie(F)	36B		
157	Herscheild, Nathalie(F)	36B		
158	Robillard, Ninon(F)	37	J6J	2N4
159	Gehami, Suzanne(F)	38	J6J	2N5
160	Coté,Diane(F)	39	J6J	2N4
161	Coté, Anita(F)	39		
162	Coté, Lionel(M)	39		
163	Allard, Marie(F)	41		
164	D'Anjou, Jean-Guy(M)	41A		
165	Royston, Daniel(M)	43		
166	Filiatrault, Yvan(M)	44	J6J	2N5
167	Filiatrault, Pierrette(F)	44		
168	Pelletier, Marie-Paule(F)	45	J6J	2N4
169	Laurent, Arthur(M)	46	J6J	2N5
170	Laurent, Celina(F)	46		

N°				
	suite			
171	Donaguay, Cherley(F)	46A	J6J	2N5
172	Meilleur, Anne(F)	47	J6J	2N4
173	Meilleur, Marcel(M)	47		
174	Viau, André(M)	48		
175	Viau, Léopold(M)	48		
176	Viau, Anita(F)	48		
177	Pilote, Hélène(F)	49	J6J	2N7
178	Pilote, Maurice(M)	49		
179	Pilote, Jacqueline(F)	49		
180	Pilote, Sylvie(F)	49		
181	Comtois, Laurette(F)	49A		
182	Comtois, Claude(M)	49A		
183	Poirier, Gérard(M)	50	J6J	2N6
184	Poirier, Gilles(M)	50		
185	Dugas, Lucille(F)	50		
186	Deprat r, Rphael(M)	51	J6J	2N7
187	Fournier, Paul(M)	52	J6J	2N6
188	Fourneir, France(F)	52		
189	Pellerin, ichel(M)	53	J6J	2N7
190	Bouyne, Louise(F)	54	J6J	2N6
191	Lalonde, Marcel(M)	54		
192	Lalonde, Marguerite(F)	54		
193	Fleury, Madeleine(F)	55	J6J	2N7
194	Breton, Noella(F)	56	J6J	2N6
195	Hardy, Maurice(M)	56		
196	Marchand(René(M)	57	J6J	2N7
197	Marchand, Simone(F)	57		
198	Sambault,Francine(F)	58	J6J	2N6
199	Sambault, Yvon(M)	58	J6J	2N7
200	Guillemmette, Pierre(M)	59	J6J	2N7
201	Guillemmette, Thérèse(F)	59		
202	Guillemmette, Nathalie(F)	59		
203	Bernard, Lauzon(M)	60	J6J	2N6
204	Clément, Lucie (F)	60		
205	Mathieu, Jean(M)	61	J6J	2N7
206	Mathieu, Marcelle(F)	61		
207	Jubinville, Marcel(M)	62	J6J	2N6
208	Jubinville, Lise(F)	62		
209	Lessard, Joselyne(F)	63		
210	Lessard, Maurice(M)	63		
211	Lemieux, Blanche(F)	63		
212	Lemieux, Fernand(M)	63		
213	Fournier, Paul(M)	63		
214	Fournier, Claudette(F)	63		
215				
	VANIER			
215	Cholette, Louise (F	21	J6J	3W6
216	Brault, Jean-Pierre(M	21		
217	Beaulieu, Albert(M)	23		
218	Beaulieu, Martine(F)	23		
219	Oliviero Philip Marie-Claire	24	J6J	3W7
220	Petsabis Peter(M)	25	J6J	2C8
221	Petsabis, Stella(F)	25		
222	Pilotte, Marc(M)	26	J6J	3W8
223	Pilotte, Anne-Marie(F)	26		
224	Durand,Daniel(M)	28		
225	Durand,Marie-Claude(F)	28		
226	Durand, Michel(M)	28		
227	Durand, Dolorès(F)	28		

RURAL/RURALE		electoral district/circonscription	URBAN/URBAINE	
N°	page N° of/de	CHATEAUGUAY	N° 46	page N° 2 of/de 2
polling division section de vote		certified certifié signature(s)-enumerator(s) / signature(s)-recenseur(s)	polling division section de vote	

Acchat

160555

F 303 **PRELIMINARY LIST OF ELECTORS**

ELECTIONS CANADA

LISTE PRÉLIMINAIRE DES ÉLECTEURS

85M-7-79

This list of qualified electors for the polling division number as set out below was prepared for use at the pending federal election from information obtained at the enumeration and has been certified by the signature(s) below as to completeness and correctness so far as is possible.

La présente constitue la liste des électeurs de la section de vote dont le numéro apparaît plus bas préparée en vue de l'élection fédérale en cours d'après les renseignements recueillis lors du recensement. Le(s) recenseur(s) y a(ont) apposé sa(leur) signature, affirmant que cette liste est aussi complète et exacte que possible.

N°	CHATEAUGUAY			
	D'ANJOU			
1	Sauvé, Monique (F)	1		J6J 2P6
2	Sauvé, Jean-Marc (M)	1		
3	Sauvé, Lorraine (F)	1		
4	Laberge, Robert (M)	3		
5	Laberge, Jacqueline (F)	3		
6	Laberge, Guy (M)	3		
7	Laberge, Benoit (M)	3		
8	Costello, Annie (F)	5		
9	Verschoote, Mary (F)	5		
10	Verschoote, Virginia (F)	5		
11	Barrette, Hélène (F)	7		
12	Laberge, Rolande (F)	9		
13	Laberge, Lucien (M)	9		
14	Parent, Cécile (F)	11		
15	Parent, Médor (M)	11		
16	Balley, Betty (F)	15		
17	Balley, Arthur (M)	15		
18	Ryder, Joyce (F)	15		
19	Plamondon Anna (F)	17		
20	Plamondon, Jacques (M)	17		
21	Renaud, Charles (M)	19		
22	Renaud, Francine (F)	19		
23	Verville, Jean-Pierre (M)	19	A	
24	Verville, Diane (F)	19	A	
25	Pitre Georgette (F)	21	b	J6J 2P7
	LABERGE			
26	O'hara May (F)	1		J6J 4C8
27	Guérard Gilles (M)	1		
28	Guérard Juanita (F)	1		
29	Guérard, Rollande (F)	1		
30	Byrne, Laurence (M)	3		
31	Byrne, Laurene (F)	3		
32	Byren, Cathleen (F)	3		
33	Métivier, Claude (M)	5		
34	Métivier, Marguerite (F)	5		
35	Pelletier, Marguerite (F)	5		
36	Croteau, Marie-Claude (F)	8		J6J 4C9
37	Marleau, Normand (M)	8		
38	Caron, Gaétan (M)	10		
39	Caron, Laurette (F)	10		
40	Caron, Maurice (M)	10		
41	Allard, Rolland (M)	11		J6J 4C8
42	Tougas Jean-Marc (M)	13		
43	Tougas, Colette (F)	13		
44	Brown, Stanley (M)	14		J6J 4C9
45	Cyr, André (M)	15		J6J 4C8
46	Cyr, Donald (M)	15		
47	Murphy Louise (F)	15		
	NORMAND			
48	Blanchette, Pierre (M)	1		J6j 2M4
49	Blanchette, Eileen (F)	1		
50	Desnarois, Marie-Marthe (F)	2		J6J 2M3
51	Vachon, Alfred (M)	2		
52	Vachon, Eric (M)	2		
53	Brown, Doreen (F)	6		
54	Brown, Richard (M)	6		
55	Pelletier, André (M)	6	A	
56	Pelletier, Sylvie (F)	6	A	J6J 2M3
57	Pelletier, Madeleine (F)	6	A	
58	Tougas, Marie (F)	8		
59	Tougas, Marcel (M)	8		
60	Tougas, Lise (F)	8		
61	Tougas, François (M)	8		
62	Beauchemin, Monique (F)	9		J6J 2M4
63	Beauchemin, Pierre (M)	9		
64	Brunet, Pierre (M)	10		J6J 2M3
65	Brunet, Lise (F)	10		
66	Brunet, France (F)	10		
67	Brunet, Lyne (F)	10		
68	Brunet, Marie (F)	10		
69	Dubois, Réjean (M)	10		
70	Telenis, Bernise (F)	11		J6j 2M4
71	Telenis, Fernand (M)	11		
72	Therien, Denise (F)	12		J6j 2M3
73	Therien, Jean-Pierre (M)	12		
74	Bélanger, François (M)	12	A	
75	Cloutier, Danielle (F)	12	A	
76	Drolet, Georgette (F)	13		J6J 4Z5
77	Drolet, Gilles (M)	13		
78	Major, Françoise (F)	14		J6j 2M3
79	Major, Jean-Guy (M)	14		
80	Major, Lyne (F)	14		
81	Major, Richard (M)	14		
82	Sutterlin, Denise (F)	16		
83	Sutterlin, Walter (M)	16		
84	Legault, Raymond (M)	16	A	
85	Taillefer, Luc (M)	16	A	
86	Desbiens, Jean-Luc (M)	17		J6J 2M4
87	Jerome, Daniel (M)	17		
88	Jerome, Francine (F)	17		
89	Bénard, André (M)	18		J6J 2M3
90	Bénard, Jocelyne (F)	18		
91	Lamer, Ch.Auguste (M)	18	A	
92	Lamer, Aurore (F)	18	A	
93	Dufresne, Lise (F)	19		J6j 2M4
94	Tremblay, Mario (M)	19		
95	Nadeau, Jean-Marie (M)	19	A	
96	Nadeau, Yvette (F)	19	A	
97	Laliberté, Rollande (F)	21		
98	Laliberté, Pierre (M)	21		
99	Laliberté, Josée (F)	21		
100	Benson, Pierre (M)	21	A	
101	Benson, Monique (F)	21	A	
102	Faust, Gilles (M)	22		J6j 2M3
103	Bolduc, Sylvie (F)	22		
104	Pascal, Edrik (M)	24		
105	Pascal, Agnes (F)	24		
106	Daignault, Yvette (F)	25		J6j 2M4
107	Adelin, James (M)	26		J6J 2M3
108	Adelin, Jocelyne (F)	26		
109	Laberge, Marie-Marthe (F)	27		J6J 2M4
110	Laberge, Rodolphe (M)	27		
111	Maheu, Corinne (F)	28		J6J 2M3
112	Maheu, Roger (M)	28		
113	Dubé, Marilyn (F)	28	A	
114	Pralon, Michel (M)	28	A	
115	Boulet, Nicole (F)	28	B	
116	Vallée, Madeleine (F)	30		

RURAL/RURALE			electoral district/circonscription	URBAN/URBAINE		
N°	page		CHATEAUGUAY	N° 47	page	
	N°	of/de			N° 1	of/de 3
polling division / section de vote			certified / certifié — signature(s)-enumerator(s) / signature(s)-recenseur(s)	polling division / section de vote		

F 303 **PRELIMINARY LIST OF ELECTORS**

8.5M-7-79

160556

LISTE PRÉLIMINAIRE DES ÉLECTEURS

This list of qualified electors for the polling division number as set out below was prepared for use at the pending federal election from information obtained at the enumeration and has been certified by the signature(s) below as to completeness and correctness so far as is possible.

La présente constitue la liste des électeurs de la section de vote dont le numéro apparaît plus bas préparée en vue de l'élection fédérale en cours d'après les renseignements recueillis lors du recensement. Le(s) recenseur(s) y a(ont) apposé sa(leur) signature, affirmant que cette liste est aussi complète et exacte que possible.

N°			
	NORMAND (SUITE)		
117	Vallée, Jean-Claude (M)	30	J6J 2M3
118	Vallée, Alain (M)	30	
119	Meloche, Maryse (F)	30	A
120	Goyette, Normand (M)	30	A
121	Vendette, Lemieux Lise (F)	30	J6J 2M4
122	Vendette, Jean (M)	31	
123	Bourque, Charlemagne (M)	33	
124	Bourque, Béatrice (F)	33	
125	Leduc, Carole (F)	35	AJ6J 2M5
126	Leduc, Eugène (M)	35	A
127	Theoret, Leona (F)	35	B
128	Daoust, Diane (F)	36	J6J 2M6
129	Daoust, Claude (M)	36	
130	Legault, Guy (M)	38	
131	Reid, Henriette (F)	38	
132	Reid, Manon (F)	38	
133	Perrier, Atina (F)	39	J6J 2M5
134	Perrier, Gérald (M)	39	
135	Lalonde, Achille (M)	40	J6J 2M6
136	Lalonde, Marie (F)	40	
137	Raymond, Gisèle (F)	41	J6J 2M5
138	Raymond, Yves (M)	41	
139	Campeau, Carmen (F)	42	J6J 2M6
140	Campeau, Gérard (M)	42	
141	Vaillancourt, Lise (F)	43	J6J 2M5
142	Vaillancourt, Sylvie (F)	43	
143	Vaillancourt, Gilles (M)	43	
144	Vaillancourt, Robert (M)	43	
145	Grenier, Denis (M)	44	J6j 2M6
146	St-Georges, Francine (F)	44	
147	Paquette, Jacques (M)	45	J6J 2M5
148	Paquette, Marie (F)	45	
149	Paquette, Francine (F)	45	
150	Paquette, Diane (F)	45	
151	Paquette, Jean-Denis(M)	47	
152	Paquette, Thérese (F)	47	
153	Paquette, Jeannette (F)	47	
154	D'aoust Anita (F)	48	J6J 2M6
155	D'aoust, Pierre (M)	48	
156	Turgeon, Denise (F)	48	A
157	Turgeon, Doris (M)	48	A
158	Alarie, Yolande (F)	49	J6J 2M5
159	Alarie, Marcel (M)	49	
160	Alarie, Mario (M)	49	
161	Drolet, Jacqueline (F)	51	
162	Drolet, Pauline (F)	51	
163	Bonnier, Daniel (M)	52	J6J 2M6
164	Monnetit, Andrée (F)	52	
165	Boucher, Mario (M)	54	
166	Carbonneau, Lise (F)	54	
167	Desjardins, Charlotte (F)	55	J6j 2M5
168	Desjardins, Gisèle (F)	55	
169	Desjardins, Lucian (M)	55	
170	Hamelin, Claude (M)	56	J6J 2M6
171	Hamelin, Janice (F)	56	
172	Lambert, Chantal (F)	57	J6J 2M5
173	Lambert, Denise (F)	57	
174	Lambert, Elisabeth (F)	57	
175	Lambert, Ginette (F)	57	
176	Lambert, Majella (M)	57	

N°			
	suite.		
177	Seguin, Chantal (F)	58	J6J 2N5
178	Seguin, Claudette (F)	58	
179	Seguin, Gérard, (M)	58	
180	Seguin, Yves (M)	58	
181	St-Pierre, Clément (M)	60	
182	St-Pierre, Denise (F)	60	
183	St-Pierre, Michel(M)	60	
184	St-Pierre, André (M)	60	
185	Cardinal, Denise (F)	62	
186	Groleau, Fernand (M)	62	
187	Bockstael, Paul-Emile(M)	63	
188	Bockstael, Paula (F)	63	
189	Lapointe, Colette (F)	64	J6J 2M6
190	Lapointe, Jean (M)	64	
191	Pelletier, Nicole (F)	64	A
192	Bate, Gordon (M)	65	J6J 2M5
193	Benoit, Pierre(M)	66	J6J 2M6
194	Benoit, Jocelyne (F)	66	
195	Longtin, Fleurette(F)	67	J6J 2M5
196	Longtin, Gérard (M)	67	
197	Longtin, Luc (M)	67	
198	Longtin, Mario (M)	67	
199	Piché, Cécile (M)	68	J6J 2M6
200	Piché, Jean (M)	68	
201	Lauzier, André (M)	70	
202	Lauzier, Thérèse (F)	70	
203	Lauzier, Yves (M)	70	
	REID		
204	McManinman, Evelyn (F)	1	J6J 2N2
205	McManinman, Normand(M)	1	
206	McManinman, William (M)	1	
207	Laberge, Roland (M)	5	
208	Laberge, Simone (F)	5	
209	Howard, Maibel (F)	6	J6j 2N3
210	Howard, Marguerite (F)	6	
211	Poupart, Thérèse (F)	7	J6J 2N2
212	Desgroseillers, Annette(F)	13	
213	Desgroseillers, Cléophas(M)	13	
214	Hébert, Jeannine (F)	15	
215	Chapdelaine, Bernard (M)	15	
216	Bilodeau, Florence (F)	16	J6J 2N3
217	Bilodeau, Richard (M)	16	
218	Dorais, Agnes (F)	19	J6J 2N4
219	Dorais, Anna (F)	19	
220	Dorais, Armand (M)	19	
221	Laramée, Mariette (F)	20	J6J 2N5
222	Laramée, Guylaine (F)	20	
223	Laramée, Sylvain (M)	20	
224	Desgroseillers, Simone(F)	20A	
225	Major, Hélène (F)	20B	
226	Ferland, Julie(F)	21	J6J 2N4
227	Ferland, Luc (M)	21	
228	Ferland, Louise(F)	21	
229	Charbonneau, Laurent(M)	22	J6J 2N5
230	Charbonneau, Laurence(F)	22	
231	Gray, Majoray (F)	22	A
232	Drake, Arthur (M)	23	J6J 2N4
233	Drake, Delena (F)	23	

RURAL/RURALE

N° | page | N° | of/de

polling division / section de vote

electoral district/circonscription: CHATEAUGUAY

certified / certifié — signature(s)-enumerator(s) / signature(s)-recenseur(s): Barbara Bate. Marcelle Pétaluse

URBAN/URBAINE

N° 47 | page | N° 2 | of/de 3

polling division / section de vote

F 303 **PRELIMINARY LIST OF ELECTORS**

8 5M-7-79

ELECTIONS CANADA

160557

LISTE PRÉLIMINAIRE DES ÉLECTEURS

This list of qualified electors for the polling division number as set out below was prepared for use at the pending federal election from information obtained at the enumeration and has been certified by the signature(s) below as to completeness and correctness so far as is possible.

La présente constitue la liste des électeurs de la section de vote dont le numéro apparaît plus bas préparée en vue de l'élection fédérale en cours d'après les renseignements recueillis lors du recensement. Le(s) recenseur(s) y a(ont) apposé sa(leur) signature, affirmant que cette liste est aussi complète et exacte que possible.

N°			
	REID (SUITE)		
234	St-Georges, Alain (M)	24	J6J 2N5
235	St-Georges, Raymonde (F)	24	
236	Caron, Thérèse (F)	24 A	
237	Petit, Eva (F)	26	
238	Reid, Marie-Rose(F)	26	
239	Brunet, Eddy (M)	26 A	
240	McKinley, Ada (F)	28	
241	McKinley, Normand (M)	28	
242	Boucher, Gérard (M)	29	J6J 2N4
243	Boucher, Agnes (F)	29	
244	L'Ecuyer, Denis (M)	29 A	
245	L'Ecuyer Riendeau, Lyne(F)	29A	
	THIBERT		
246	Beauchamp, Richard (M)	2	J6J 4C6
247	Beauchamp, Lyne-Louise(F)	2	
248	Picard, Cécile (F)	3	J6J 4C7
249	Picard, Jean (M)	3	
250	Brunet, Sylvie (F)	3	
251	Brunet, Claude (M)	3	
252	Brunet, Johanne (F)	3	

RURAL/RURALE			electoral district/circonscription	URBAN/URBAINE		
N°	page		CHATEAUGUAY	N°	page	
	N°	of/de		47	N° 3	of/de 3
polling division section de vote			certified certifié signature(s)-enumerator(s) / signature(s)-recenseur(s)	polling division section de vote		

160558

F 303 **PRELIMINARY LIST OF ELECTORS**

8 5M-7-79

ELECTIONS CANADA

LISTE PRÉLIMINAIRE DES ÉLECTEURS

This list of qualified electors for the polling division number as set out below was prepared for use at the pending federal election from information obtained at the enumeration and has been certified by the signature(s) below as to completeness and correctness so far as is possible.

La présente constitue la liste des électeurs de la section de vote dont le numéro apparaît plus bas préparée en vue de l'élection fédérale en cours d'après les renseignements recueillis lors du recensement. Le(s) recenseur(s) y a(ont) apposé sa(leur) signature, affirmant que cette liste est aussi complète et exacte que possible.

N°	CHATEAUGUAY		
	BEAUCHAMP		
1	Dupont, René (M)	12	J6J 2K4
2	Dupont, Thérèse (F)	12	
3	Labarre, Gilles (M)	15	J6J 2K5
4	Labarre, Jocelyne (F)	15	
5	Labarre, Luc (M)	15	
6	Labarre, Marc (M)	15	
7	Seeley, Hélène (F)	17	J6J 2K5
8	Seeley, Manon (F)	17	
9	Vézina, Liliane (F)	17	
10	Beauchamps, Gilles (M)	18	J6J 2K4
11	Beauchamps, Jean (M)	18	
12	Beauchamps, Roxanne (F)	18	
13	St-Amant, Francine (F)	21	J6J 2K5
14	St-Amant, Gilles (M)	21	
15	Baignée, Marthe (F)	24	J6J 2K4
16	Charbonneau, Luc (M)	24	
17	Beauchamp, Lisa (F)	29	J6J 2K5
18	Beaudin, Lucille (F)	29	
19	Laberge Charles A. (M)	30	J6J 2K4
20	Laberge, Lise (F)	30	
21	Laberge, Martine (F)		
22	Laberge, Nathalie (F)	30	
23	Paillé Robert (M)	35	J6J 2K5
24	Hanfield, Denis (M)	39	J6J 2K5
25	Hanfield, Gisèle (F)	39	
26	Hanfield, Lucien (M)	39	
27	Masson, Brigitte (F)	40	J6J 2K4
28	Masson, Hélène (F)	40	
29	Masson, Marcel (M)	40	
30	Daout , Chantal (F)	42	J6J 2K4
31	Daout, Louise (F)	42	
32	Daout, René (M)	42	
33	Prato, Constance (F)	43	J6J 2K5
34	Prato, Francesco (M)	43	
35	Morrison, Aluy (M)	46	J6J 2K4
36	Morrison, Anita (F)	46	
37	Provencher, Marie (F)	47	J6J 2K5
38	Daigneault, Claude (M)	48	J6J 2K4
39	Daigneault, Pierrette(F)	48	
	BOUTHILLIER		
40	Morrissette, Ronald(M)	14	J6J 4E1
41	Turcotte, Serge (M)	14	
42	Lefèvre, Alain (M)	16	J6J 4E1
43	Lefèvre, Lysanne (F)	16	
44	Lefèvre, Réal,(M)	16	
45	Lefèvre, Solange (F)	16	
46	Couillard, Irène (F)	19	J6J 4E2
47	Lefèvre, Anne-Marie(F)	24	J6J 4E1
48	Lefèvre, Blanche (F)	24	
49	Gotler, Darryl (M)	25	J6J 4E1
50	Gotler, Debby (F)	25	
51	Curotte, Jean-Noel(M)	25B	
52	Curotte, Rolande (F)	25B	
53	Yelle, André (M)	29	J6J 4E2
54	Yelle, Claude (M)	29	
55	Yelle, Jean-Paul (M)	29	
56	Yelle, Léona (F)	29	
57	Yelle, Richard (M)	29	
58	Ouimet, Hector (M)		J6J 4E1
	CECYRE		
59	Wathier, Andrée (F)	5	J6J 4H1
60	Wathier, Armand (M)	5	
61	Schinck, Henri (M)	7	J6J 4H1
62	Schinck, Yvonne (F)	7	
63	Riendeau, Ghyslaine (F)	12	J6J 4H2
64	Létourneau, Jacques (M)	12	
65	Duong, Chi Ming (M)	14	J6J 4H2
66	Duong, Muoi Lu (F)	14	
67	St-Jean, Michel (M)	16	J6J 4H2
	DESPAROIS		
68	Verville, Claude (M)	8	J6J 4J1
69	Verville, Rachel (F)	8	
70	Lefèvre, Cécile (F)	9	J6J 2L9
71	Laberge, Lucille (F)	10	J6J 4J1
72	Laberge, Maurice (M)	10	
73	Roy, Roland (M)	12	J6J 4J1
74	Labelle, Francine (F)	14	J6J 4J1
75	Labelle, Serge (M)	14	
76	Trépanier, Josianne(F)	15	J6J 2M1
77	Thibert, Paul-A.(M)	15	
78	Brunette, Josée (F)	16	J6J 2M2
79	Verville, Mario (M)	16	
80	Demers, Antonin (M)	17	J6J 2M1
81	Demers, Lise (F)	17	
82	Demers, Nancy (F)	17	
83	Gariépy, Luc (M)	20	J6J 2M2
84	Gariépy, Rachelle (F)	20	
85	Meloche, Danielle (F)	21	J6J 2M1
86	St-Charles, Denis (M)	21	
87	Letendre, Ghislain(M)	21A	
88	Ducas, Rita (F)	21A	
89	Loiselle, Conrad (M)	22	J6J 2M2
90	Loiselle, Jeannine (F)	22	
91	Loiselle, Martin (M)	22	
92	Tessier, Jean-F. (M)	24	J6J 2M2
93	Tessier, Monique (F)	24	
94	Houde, Henri (M)	26	J6J 2M2
95	Houde, Marie-Paule(F)	26	
96	Gillet, Jeanne (F)	28	J6J 2M2
97	Curotte, André (M)	29	J6J 2M1
98	Curotte, Jeannette (F)	29	
99	Curotte Roméo (M)	29	
100	Bergeron, Hubert (M)	33	J6J 2M1
101	Cyr, Claude (M)	37	J6J 2M1
102	Cyr, Jeannette (F)	37	
103	Dubuc, Fernand (M)	39	J6J 2M1
104	Dubuc, Michelle (F)	39	
105	Demers, Eveline (F)	39A	
106	Hogue, Manon (F)	40	J6J 2M2
107	Hogue, Maurice (M)	40	

RURAL/RURALE

N° | page | N° | of/de

polling division / section de vote

electoral district/circonscription: CHATEAUGUAY

certified / certifié — signature(s) enumerator(s) / signature(s) recenseur(s)

Jeannette Boulthillier

URBAN/URBAINE

N° 48 | page N° 1 | of/de 3

polling division / section de vote

160559

F 303 **PRELIMINARY LIST OF ELECTORS**

8 5M-7-79

ELECTIONS CANADA

LISTE PRÉLIMINAIRE DES ÉLECTEURS

This list of qualified electors for the polling division number as set out below was prepared for use at the pending federal election from information obtained at the enumeration and has been certified by the signature(s) below as to completeness and correctness so far as is possible.

La présente constitue la liste des électeurs de la section de vote dont le numéro apparaît plus bas préparée en vue de l'élection fédérale en cours d'après les renseignements recueillis lors du recensement. Le(s) recenseur(s) y a(ont) apposé sa(leur) signature, affirmant que cette liste est aussi complète et exacte que possible.

N°			
	DESPAROIS		
108	Curotte, Denise (F)	42	J6J 2M2
109	Curotte, Linda (F)	42	
110	Curotte, René (M)	42	
111	Curotte, Rosario (M)	42	
112	Leroux, Gilles (M)	44	J6J 2M2
113	Leroux, Irène (F)	44	
114	Leroux, Manon (F)	44	
115	Danis, Denise (F)	46	J6J 2M2
116	Danis, Jean-R. (M)	46	
117	Maheu, Jean (M)	48	J6J 2M2
118	Laliberté, Cécile (F)	49	J6J 2M1
119	Laliberté, Roger (M)	49	
120	Fontaine, Claude (M)	50	J6J 2M2
121	Fontaine, Diane (F)	50	
122	Fontaine, Johanne (F)	50	
123	Fontaine, Pierrette (F)	50	
124	Chayer, Gérald (M)	52	J6J 2M2
125	Chayer, Huguette (F)	52	
126	Chayer, Richard (M)	52	
127	Chayer, Sylvie (F)	52	
128	Mackenzie, Kenneth (M)	54	J6J 2M2
129	Mackenzie, Margaret (F)	54	
130	Beauchemin, Rachelle (F)	60	J6J 2M2
131	Pelletier, Richard (M)	60	
	EDWARD		
132	Faust, Ida (F)	15	J6J 4E3
133	Faust, Marie-Eve (F)	15	
134	Faust, Robert A. (M)	15	
135	Beausoleil, Yvette (F)	19	J6J 4E3
	SALABERRY NORD		
136	Laberge, Catherine (F)	2	J6J 4J7
137	Laberge, Marc (M)	4	J6J 4J7
138	Laberge, Mariette (F)	4	
139	Laberge, Michel (M)	4	
140	Laberge, Régis (M)	4	
141	Laberge, France (F)	8	J6J 4J7
142	St-Onge, Françoise (F)	8	
143	L'Ecuyer, Paul-Emile (M)	10	J6J 4J7
144	L'Ecuyer, Pierre (M)	10	
145	L'Ecuyer, Stéphane (M)	10	
146	Bélanger, Fernand (M)	14	J6J 4J8
147	Beaulieu, Lyne (F)	14	
148	Gagnon, Véronique (F)	18	J6J 4J8
149	Weinfield, Pierrette (F)	18	
150	St-Onge, Léopold (M)	22	J6J 4J8
151	St-Onge, Rose (F)	22	
152	Nicole, Jean-Guy (M)	26	J6J 4J9
153	Nicole, Jocelyne (F)	26	
154	Bergeron, Armand (M)	32	J6J 4J9

N°			
155	Bergeron, Carole (F)	32	J6J 4J9
156	Bergeron, Fernande (F)	32	
157	Bergeron, Ghislaine (F)	32	
	SALABERRY SUD		
158	Duquette, Andréa (F)	10	J6J 5E8
159	Reid, Gaétan (M)	10	
160	Reid, Pierre (M)	10	
161	Prévost, Danielle (F)	22	J6J 4J2
162	Prévost, Michelle (F)	22	
163	Dufresne, Maurice (M)	22A	
164	Laberge, Donald (M)	24	J6J 4J2
165	Laberge, Lise (F)	24	
166	Laberge, Claire G. (F)	26	J6J 4J2
167	Contois, Denise (F)	30	J6J 4J2
168	Contois, Emile (M)	30	
169	Marleau, Jean-Guy (M)	32	J6J 4J2
170	Montpetit, Adrien (M)	34	J6J 4J3
171	Montpetit, André (M)	34	
172	Montpetit, Gabrielle (F)	34	
173	Montpetit, Pauline (F)	34	
174	St-Jean, Gisèle (F)	38	J6J 4J3
175	St-Jean, Omer (M)	38	
176	Legros,Emilienne (F)	40	J6J 4J3
177	Legros, Michel (M)	40	
178	Legros, Raymond (M)	40	
179	Boivert, Aline (F)	42	J6J 4J3
180	Morin, Maurice (M)	44	J6J 4J3
181	Comptois, Dolorèse (F)	46	J6J 4J3
182	Comptois, Jean-Paul (M)	46	
183	Cholette, Thérèse (F)	46A	
184	Cholette, Omer (M)	46A	
185	Lapalme, Arsène (M)	48	J6J 4J3
186	Lapalme, Léose (F)	48	
187	Lapalme, Roger (M)	48	
188	Bertrand, Denis (M)	48A	
189	Lapalme, Lucie (F)	48A	
190	Lapalme, Robert (M)	48B	
191	Piquette, Michel (M)	50	J6J 4J3
192	Piquette, Mireille (F)	50	
193	Laberge, Lise (F)	54	J6J 4J3
194	Laberge, Aimé (M)	54	
195	Laberge, Paul (M)	54	
196	Laberge, Albert (M)	58	J6J 4J3
197	Laberge, Huguette (F)	58	
198	Mongeau, Luc (M)	58A	
199	Mongeau, Lucie (F)	58A	
200	De Angelis, Joseph (M)	60A	
201	De Angelis, Madeleine(F)	60A	
202	De Angelis, Mario (M)	60A	
203	Bisaillon, Alice (F)	66	J6J 4J5
204	Bisaillon, Paul (M)	66	
205	Chhat, Ching (M)	66	
206	Tea, Guek Chou (F)	66	
207	Thomas, Claudette (F)	67	J6J 4J4
208	Thomas, Michel (M)	67	

RURAL/RURALE			electoral district/circonscription	URBAN/URBAINE		
N°	page		CHATEAUGUAY	N°	page	
	N°	of/de		48	N° 2	of/de 3
polling division section de vote			certified / certifié — signature(s)-enumerator(s) / signature(s)-recenseur(s)	polling division section de vote		

160560

F 303 **PRELIMINARY LIST OF ELECTORS**

8 5M-7 79

ELECTIONS CANADA

LISTE PRÉLIMINAIRE DES ÉLECTEURS

This list of qualified electors for the polling division number as set out below was prepared for use at the pending federal election from information obtained at the enumeration and has been certified by the signature(s) below as to completeness and correctness so far as is possible.

La présente constitue la liste des électeurs de la section de vote dont le numéro apparaît plus bas préparée en vue de l'élection fédérale en cours d'après les renseignements recueillis lors du recensement. Le(s) recenseur(s) y a(ont) apposé sa(leur) signature, affirmant que cette liste est aussi complète et exacte que possible.

N°				N°
	SALABERRY SUD			
209	Ouellette, Lynn (F)	82	J6J 4J6	
210	Ouellette, Marcel (M)	82		
	ST-PAUL			
211	Morin, Denis (M)	15	J6J 2J5	
212	Morin, Lorraine (F)	15		
213	Lemay, Paul-Emile (M)	17	J6J 2J5	
214	Lemay, Pauline (F)	17		
215	Lemay, Christian (M)	17		
216	Dion, Andrée (F)	18	J6J 2J6	
217	Dion, Michel (M)	18		
218	Dion, Sylvie (F)	18		
219	Dion, Yves (M)	18		
220	Lefevre, Alain (M)	21	J6J 2J5	
221	Lefevre, Arthur (M)	21		
222	Lefevre, Marie-Paule (F)	21		
223	St-Aubin, Guy (M)	22	J6J 2J6	
224	St-Aubin, Louis (M)	22		
225	St-Aubin, Michel (M)	22		
226	St-Aubin, Yves (M)	22		
227	Chapdelaine, Anna (F)	24	J6J 2J6	
228	Chapdelaine, Denise (F)	24		
229	Chapdelaine, Gérard (M)	24		
230	Bourcier, Marcel (M)	26	J6J 2J6	
231	Bourcier, Lisette (F)	26		
232	Bondu, France (F)	27	J6J 2J5	
233	Gosselin, François (M)	27		
234	Chiasson, Gustave (M)	29	J6J 2J5	
235	Chiasson, Nora (F)	29		
236	Venne, Jeannine (F)	30	J6J 2J6	
237	Venne, Raymond (M)	30		
238	Venne, Sylvie (F)	30		
239	Foisy, Joseph (M)	31	J6J 2J5	
240	Foisy, Rose (F)	31		
241	Desrosiers, Germain (M)	33	J6J 2J5	
242	Desrosiers, Léonnette(F)	33		
243	Nicole, Alfred (M)	34	J6J 2J6	
244	Nicole, Lucette (F)	34		
245	Antaki, Rémi (M)	41	J6J 2J5	
246	Rheault, Ginette (F)	41		
247	Murdoch, Donalda (F)	42	J6J 2J6	
248	Murdoch, Gordon (M)	42		
249	Charbonneau, Lumina (F)	45	J6J 2J5	
250	Lowrey, Anita (F)	46	J6J 2J6	
251	Lowrey, Guy (M)	46		
252	Lowrey, Marc (M)	46		
253	Lowrey, Robert (M)	46		
254	St-Germain, Anne Marie(F)	47	J6J 2J5	
255	St-Germain, Gérard (M)	47		
256	Ste-Marie, Benoit (M)	49	J6J 2J5	
257	Ste-Marie, Fernande (F)	49		

RURAL/RURALE			electoral district/circonscription	URBAN/URBAINE		
N°	page		CHATEAUGUAY	N°	page	
	N°	of/de		48	N° 3	of/de 3
polling division / section de vote			certified / certifié — signature(s)-enumerator(s) / signature(s)-recenseur(s)		polling division / section de vote	

F 303 — 85M-7-79

PRELIMINARY LIST OF ELECTORS

ELECTIONS CANADA

LISTE PRÉLIMINAIRE DES ÉLECTEURS

160561

This list of qualified electors for the polling division number as set out below was prepared for use at the pending federal election from information obtained at the enumeration and has been certified by the signature(s) below as to completeness and correctness so far as is possible.

La présente constitue la liste des électeurs de la section de vote dont le numéro apparaît plus bas préparée en vue de l'élection fédérale en cours d'après les renseignements recueillis lors du recensement. Le(s) recenseur(s) y a(ont) apposé sa(leur) signature, affirmant que cette liste est aussi complète et exacte que possible.

CHATEAUGUAY

N°			
	IBERVILLE		
I	BEDARD ,Paul (M)	45	J6J3Y3
2	BEDARD ,Monique (F)	45	
3	MARCOUX ,Jean-Claude (M)	47	J6J3Y3
4	MARCOUX ,Marie-Rose (F)	47	
5	MARCOUX ,Sylvain (M)	47	
6	RACICOT ,Marcel (M)	47a	J6J3Y3
7	ROBERTSON ,Daniel (M)	49	J6J3Y3
8	ROBERTSON ,Hélène (F)	49	
9	ROBERTSON ,John (M)	49	
I0	BOUCHER ,Célina (F)	49	
II	STURROCK ,David (M)	5I	J6J3Y3
I2	STURROCK ,Brigitte (F)	5I	
I3	FONTAINE ,Michel (M)	52	J6J3Y4
I4	BERGEVIN ,Andrée (F)	52	
I5	RIOUX ,Lorraine (F)	53	J6J3Y3
I6	PETITCLERC ,Yvan (M)	54	J6J3Y4
I7	PETITCLERC ,Marcelle-Agnès(F)	54	
I8	JETTE ,Jacques (M)	54a	J6J3Y4
I9	DESJEANS ,Réal (M)	55	J6J3Y3
20	DESJEANS ,Lise (F)	55	
2I	GOULET ,Normand (M)	56	J6J3Y4
22	GOULET ,Ginette (F)	56	
23	DEPAIRON ,Louis (M)	57	J6J3Y3
24	SAVARD ,Pierre (M)	57a	J6J3Y3
25	LOUISSEIZE ,Diane (F)	58	J6J3Y4
26	BELL ,Audrey (F)	59	J6J3Y3
27	SKELLY ,James (M)	60	J6J3Y4
28	BROSSEAU ,Sharon (F)	60	
29	GAGNON ,Gertrude (F)	6I	J6J3Y3
30	LABELLE ,George (M)	6Ia	J6J3Y3
3I	LABELLE ,Ginette (F)	6Ia	
32	SEVERIN ,Edmond (M)	62	J6J3Y4
33	SEVERIN ,Diane (F)	62	
34	KIPERCHUK ,Damon (M)	62b	J6J3Y4
35	BOURDON ,Gérard (M)	63	J6J3Y3
36	BOURDON ,Berthe (F)	63	
37	LAUZON ,Ginette (F)	64	J6J3Y4
38	VEZINA ,Gilbert (M)	65	J6J3Y3
39	PARENTEAU ,Lysline (F)	65	
40	JOHNSON ,Ermina (F)	65a	J6J3Y3
4I	DORE ,Jean-Marc (M)	67	J6J3Y3
42	DORE ,Raymonde (F)	67	
43	DORE ,Richard (M)	67	
44	DORE ,Irène (F)	67	
45	LAUZON ,Conrad (M)	68	J6J3Y4
46	MORIN ,Alfred (M)	68	
47	HURST ,James (M)	68	
48	DE LAFONTAINE ,Roger (M)	70	J6J3Y4
49	DE LAFONTAINE ,Hélène (F)	70	
50	DE LAFONTAINE ,Daniel (M)	70	
5I	DE LAFONTAINE ,Gaétan (M)	70	
52	HOULE ,Robert (M)	72	J6J3Y4
53	HOULE ,Jean-Guy (M)	72	
54	HOULE ,Gisèle (F)	72	
55	SCHANCK ,Gilles (M)	73	J6J3Y3
56	PERRAULT ,Normand (M)	74	J6J3Y4
57	PERRAULT ,Nicole (F)	74	
58	CHIASSON ,Monic (F)	75	J6J3Y3
59	HYLAND ,Bruno (M)	75a	J6J3Y3
60	LEFEBVRE ,Alphonse (M)	77	J6J3Y3
6I	LEFEBVRE ,Claire (F)	77	
62	LEFEBVRE ,France (F)	77	
63	MARCOUX ,Guy Jean (M)	79	J6J3Y3
64	MARCOUX ,Hélène (F)	79	
65	MARCOUX ,Guy Philippe (M)	79	
66	ROBERTS ,John C. (M)	8I	J6J3Y3
67	ROBERTS ,Lucy (F)	8I	
68	ROBERTS ,John W. (M)	8I	
69	ROBERTS ,Brian (M)	8I	
70	FYFE ,Wayne (M)	85	J6J3Y3
7I	FYFE ,Gail (F)	85	
72	BEESER ,Shirley (F)	87	J6J3Y3
73	LAPOINTE ,Guy (M)	89	J6J3Y3
74	LAPOINTE ,Jacqueline (F)	89	
75	PROVOST ,Gilles (M)	9I	J6J3Y3
76	PROVOST ,Emilienne (F)	9I	
77	HEBERT ,Louise (F)	92	J6J3Y4
78	ROY ,Fernand (M)	93	J6J3Y3
79	SOUTHERN ,Monique (F)	93	
80	MATTHEW ,Ann (F)	94	J6J3Y4
8I	DONN ,John (M)	95	J6J3Y3
82	DONN ,Joyce (F)	95	
83	AMYOT ,Réjean (M)	96	J6J3Y4
84	LEFEBVRE ,Elyse (F)	96	
85	BOUDREAU ,Paul-Emile (M)	97	J6J3Y3
86	BOUDREAU ,Rose-Alma (F)	97	
87	BOUDREAU ,Jean (M)	97	
88	COTE ,Richard (M)	98	J6J3Y4
89	LECLAIR ,Manon (F)	98	
90	THIBERT ,Rita (F)	98a	J6J3Y4
9I	DURANCEAU ,Serge (M)	99	J6J3Y3
92	DURANCEAU ,Mary (F)	99	
93	MORENCY ,Stephen (M)	I0I	J6J3Y3
94	MORENCY ,Louise (F)	I0I	
95	PERREAULT ,Richard (M)	I03	J6J3Y3
96	LAROUCHE ,Pierrette (F)	I03	
	MARQUETTE		
	79 MARQUETTE		J6J5L8
97	GAGNE ,Béatrice (F)	Apt.I0I	
98	AUBIN ,François (M)	Apt.I02	
99	AUBIN ,Aline (F)	Apt.I02	
I00	BELLEAU ,Fernand (M)	Apt.I02	
I0I	DUBUC ,Réjeane (F)	Apt.I03	
I02	DUBUC ,Guylaine (F)	Apt.I03	
I03	CARRIÈRE ,Lucie (F)	Apt.I04	
I04	RICHER ,André (M)	Apt.I05	
I05	RICHER ,Sylvie (F)	Apt.I05	
I06	LECLERC ,Denise (F)	Apt.I05	
I07	CARON ,Louisette (F)	Apt.I06	
I08	LEFRANCOIS ,Manon (F)	Apt.I06	
I09	LEPINE ,Alma (F)	Apt.20I	
II0	LOVELL ,Mary Ellen (F)	Apt.202	
III	WATSON ,Dorothy (F)	Apt.203	
II2	FAUBERT ,Normand (M)	Apt.204	
II3	LECLERC ,Micheline (F)	Apt.204	
II4	FERGUSON ,Hector (M)	Apt.205	
II5	GODIN ,Laure (F)	Apt.205	
II6	VAILLANCOURT ,Lise (F)	Apt.206	
	82 MARQUETTE		J6J5G9
II7	STRAUSS ,Linda (F)	Apt.I	
II8	POIRIER ,Patricia (F)	Apt.I	
II9	LOISELLE ,Alain (M)	Apt.2	
I20	MANCUSO ,Connie (F)	Apt.2	
I2I	BIRTZ ,Hélène (F)	Apt.3	
I22	BIRTZ ,Suzie (F)	Apt.3	

RURAL/RURALE

N°	page N°	of/de

polling division / section de vote

electoral district/circonscription: CHATEAUGUAY

certified / certifié — signature(s)-enumerator(s) / signature(s)-recenseur(s)

URBAN/URBAINE

N°	page N°	of/de
49	I	3

polling division / section de vote

F 303 — 8 5M-7-79

PRELIMINARY LIST OF ELECTORS

ELECTIONS CANADA

LISTE PRÉLIMINAIRE DES ÉLECTEURS

160562

This list of qualified electors for the polling division number as set out below was prepared for use at the pending federal election from information obtained at the enumeration and has been certified by the signature(s) below as to completeness and correctness so far as is possible.

La présente constitue la liste des électeurs de la section de vote dont le numéro apparaît plus bas préparée en vue de l'élection fédérale en cours d'après les renseignements recueillis lors du recensement. Le(s) recenseur(s) y a(ont) apposé sa(leur) signature, affirmant que cette liste est aussi complète et exacte que possible.

N°			
	(suite) 82 MARQUETTE		
I23	BONDESEN ,Huguette (F)	Apt.4	J6J5G9
I24	TRUDEL ,Léo (M)	Apt.5	
I25	TRUDEL ,Simone (F)	Apt.5	
I26	DEMERS ,André (M)	Apt.6	
I27	SOREL-DEMERS ,Thérèse (F)	Apt.6	
	88 MARQUETTE		J6J5G9
I28	DE REPENTIGNY ,Manon (F)	Apt.I	
I29	FOUGERE ,Nelson (M)	Apt.2	
I30	FOUGERE ,Linda (F)	Apt.2	
I3I	BEDARD ,Marcel (M)	Apt.3	
I32	FORTIER ,Julie (F)	Apt.3	
I33	FORTIER ,Francine (F)	Apt.4	
I34	DESROCHES ,Lise (F)	Apt.5	
I35	DESROCHES ,Jacques (M)	Apt.5	
I36	ROY ,Sylvie (F)	Apt.6	
I37	ROY ,Renée (F)	Apt.6	
I38	ROY ,Josée (F)	Apt.6	
I39	ROY ,Andrée (F)	Apt.6	
	89 MARQUETTE		J6J5L8
I40	ARSENEAULT ,Steila (F)	Apt.I0I	
I4I	FULLER ,Norman (M)	Apt.I02	
I42	FULLER ,Josette (F)	Apt.I02	
I43	FULLER ,John (M)	Apt.I02	
I44	MURPHY ,Loretta (F)	Apt.I03	
I45	GENDRON ,Yves (M)	Apt.I04	
I46	GENDRON ,Mireille (F)	Apt.I04	
I47	MAROIS ,Estelle (F)	Apt.I05	
I48	GUILBAULT ,André (M)	Apt.I06	
I49	GUILBAULT ,Rita (F)	Apt.I06	
I50	GUILBAULT ,Robert (M)	Apt.I06	
I5I	CLERMONT ,Jacques (M)	Apt.I06	
I52	FECTEAU ,Lucille (F)	Apt.20I	
I53	MAYO ,Margaret (F)	Apt.202	
I54	BOURGOIN ,Jean-Paul (M)	Apt.203	
I55	BOURGOIN ,Louise (F)	Apt.203	
I56	BOURGOIN ,Marc (M)	Apt.203	
I57	LACOMBE ,Véra (F)	Apt.205	
I58	MARTIN ,Grace (F)	Apt.206	
I59	ROY ,Ann (F)	96	J6J2K9
I60	VALADE ,Jean-Paul (M)	98	J6J2K9
I6I	VALADE ,Ghyslaine (F)	98	
I62	VALADE ,France (F)	98	
I63	LALONDE ,Gaétan (M)	I00	J6J2K9
I64	LALONDE ,Monique (F)	I00	
I65	LALONDE ,Manon (F)	I00	
I66	CATAFORD ,Jean (M)	I02	J6J2K9
I67	CATAFORD ,Brenda (F)	I02	
I68	TRUE ,Norman (M)	I04	J6J2K9
I69	TRUE ,Theresa (F)	I04	
I70	DORVAL ,Claude (M)	I06	J6J2K9
I7I	DORVAL ,Nicole (F)	I06	
I72	MALO ,Marcel (M)	I08	J6J2K9
I73	MALO ,Danielle (F)	I08	
I74	DION ,Yvan (M)	II0	J6J2K9
I75	DION ,Andrée (F)	II0	
I76	BASSI ,Yvo (M)	II2	J6J2K9
I77	BASSO ,Anita (F)	II2	
I78	LEBEL ,André (M)	II4	J6J2K9
I79	LEBEL ,Suzan (F)	II4	
I80	McGLYNN ,Barton (M)	II4	
I8I	McGLYNN ,Barton Jr. (M)	II4	
I82	PINEAULT ,Jean-Louis (M)	II6	J6J2K9
I83	PINEAULT ,Louise (F)	II6	J6J2K9
I84	HENDY ,Anthony (M)	II8	J6J2K9
I85	HENDY ,Diane (F)	II8	
I86	BILYJ ,Peter (M)	II9	J6J2LI
I87	BILYJ ,Gloria (F)	II9	
I88	PLUMADUE ,Diane (F)	II9a	J6J2LI
I89	CHARRUAU ,Claude (M)	II9ss	J6J2LI
I90	LAFORGE ,Joanne (F)	II9ss	
I9I	EMOND ,Nelson (M)	I20	J6J2K9
I92	EMOND ,Jeanne (F)	I20	
I93	ZARBONI ,Robert (M)	I2I	J6J2LI
I94	ZARBONI ,Ellen (F)	I2I	
I95	HOULE ,Yvon (M)	I2Ia	J6J2LI
I96	GAGNON ,Carole (F)	I2Ia	
I97	LEMIEUX ,Réjean (M)	I2Ib	J6J2LI
I98	MacDUFF ,Monique (F)	I2Ib	
I99	CHEVREFILS ,Jacques (M)	I22	J6J2K9
200	CHEVREFILS ,Linda (F)	I22	
20I	CRAWFORD ,Donald (M)	I23	J6J2LI
202	CRAWFORD ,Pierrette (F)	I23	
203	BLANCHARD ,Yvonne (F)	I23a	J6J2LI
204	GOSSELIN ,Robert (M)	I24	J6J2K9
205	GOSSELIN ,Cécile (F)	I24	
206	DUROCHER ,Roger (M)	I25	J6J2LI
207	DUROCHER ,Micheline (F)	I25	
208	DESROSIERS ,Sylvain(M)	I25a	J6J2LI
209	CARRIÈRE ,Lynn (F)	I25a	
2I0	LYGEROS ,Michel (M)	I26	J6J2K9
2II	LESSARD ,Bertrand (M)	I27	J6J2LI
2I2	LESSARD ,Anita (F)	I27	
2I3	ST-JEAN ,Richard (M)	I27a	J6J2LI
2I4	ST-JEAN ,France (F)	I27a	
2I5	VIAU ,Jean-Guy (M)	I28	J6J2K9
2I6	VIAU ,Rachel (F)	I28	
2I7	BESSELLE ,Jean-Pierre (M)	I29	J6J2LI
2I8	VERREAULT ,Linda (F)	I29	
2I9	DUBUC ,Jean (M)	I29a	J6J2LI
220	DUBUC ,Henriette (F)	I29a	
22I	DUCAS ,Roger (M)	I29b	J6J2LI
222	VALLIERE ,Marco (M)	I30a	J6J2K9
223	VALLIERE ,Huguette (F)	I30a	
224	VAUTOUR ,Claire (F)	I30b	J6J2K9
225	PARE ,Emile (M)	I32	J6J2K9
226	PARE ,Bernard (M)	I32	
227	PARE ,Maria (F)	I32	
228	MONTPETIT ,Pierre (M)	I32a	J6J2K9
229	MONTPETIT ,Louise (F)	I32a	
230	WILLIAMS ,John (M)	I35	J6J2L2
23I	WILLIAMS ,Micheline C. (F)	I35	
232	WILLIAMS ,John John (M)	I35	
233	CREPIN ,Praxède (F)	I35a	J6J2L2
234	FLAHERTY ,Christopher (M)	I37	J6J2L2
235	DIBELLO ,Maria (F)	I37	
236	DUROCHER ,Réjean (M)	I39b	J6J2L2
237	BUMBRAY ,John (M)	I4I	J6J2L2
238	BUMBRAY ,Nicole (F)	I4I	
239	VEILLEUX ,Marcel (M)	I4Ia	J6J2L2
		RIEL	
240	CHARBONNEAU ,André (M)	39	J6J3YI
24I	CHARBONNEAU ,Danielle (F)	39	
242	GAGNON ,Mariette (F)	39a	J6J3YI
243	BOULET ,Suzanne (F)	39b	J6J3YI
244	FAUBERT ,Michel (M)	4I	J6J3YI

RURAL/RURALE — N° — page — N° — of/de — polling division / section de vote

electoral district/circonscription: CHATEAUGUAY

URBAN/URBAINE — N° 49 — page — N° 2 — of/de 3 — polling division / section de vote

certified / certifié — signature(s)-enumerator(s) / signature(s)-recenseur(s)

Yvette Boyer — D. Bélanger

160563

F 303 **PRELIMINARY LIST OF ELECTORS**

ELECTIONS CANADA

LISTE PRÉLIMINAIRE DES ÉLECTEURS

85M-7-79

This list of qualified electors for the polling division number as set out below was prepared for use at the pending federal election from information obtained at the enumeration and has been certified by the signature(s) below as to completeness and correctness so far as is possible.

La présente constitue la liste des électeurs de la section de vote dont le numéro apparaît plus bas préparée en vue de l'élection fédérale en cours d'après les renseignements recueillis lors du recensement. Le(s) recenseur(s) y a(ont) apposé sa(leur) signature, affirmant que cette liste est aussi complète et exacte que possible.

N°			
	(suite) RIEL		
245	FAUBERT ,Lucie (F)	4I	J6J3YI
246	DURIVAGE ,Daniel (M)	4I	
247	RUEL ,Gilles (M)	4Ia	J6J3YI
248	RUEL ,Louise (F)	4Ia	
249	TAILLON ,Gaétan (M)	42	J6J3Y2
250	TAILLON ,Carole (F)	42	
251	TREMBLAY ,Yvan (M)	42a	J6J3Y2
252	TREMBLAY ,Danielle (F)	42a	
253	GAGNE ,William Michel (M)	43	J6J3YI
254	WARREN ,Vivian (F)	43	
255	DEVOUGE ,Guy (M)	43a	J6J3YI
256	DEVOUGE ,Mary (F)	43a	
257	WARREN ,Florence (F)	43b	J6J3YI
258	MARCELIN ,Roland (M)	44	J6J3Y2
259	MARCELIN ,Denise (F)	44	
260	MARCELIN ,Ghyslaine (F)	44	
261	TREMBLAY ,Jean-Guy (M)	44a	J6J3Y2
262	TREMBLAY ,Liliane (F)	44a	
263	TREMBLAY ,Gaétan (M)	44a	
264	GRATTON ,France (F)	44b	J6J3Y2
265	CADOTTE ,Marielle (F)	45	J6J3YI
266	ANGELO ,Eliane (F)	45a	J6J3YI
267	WILLIAMS ,Brian (M)	46	J6J3Y2
268	WILLIAMS ,Kathleen (F)	46	
269	WILLIAMS ,Réginald (M)	46	
270	SIOUI ,Helen (F)	46a	J6J3Y2
271	SIOUI ,Pam (F)	46a	
272	LEGAULT ,Gérard (M)	47	J6J3YI
273	LEGAULT ,Jocelyne (F)	47	
274	FRANK ,Stephen (M)	47a	J6J3YI
275	FRANK ,Karen (F)	47a	
276	MITCHELL ,Michael (M)	48	J6J3Y2
277	MITCHELL ,Shannon (F)	48	
278	LACHANCE ,Pauline (F)	48a	J6J3Y2
279	QUAGLIOTTO ,Policarpo (M)	49	J6J3YI
280	QUAGLIOTTO ,Rita (F)	49	
281	QUAGLIOTTO ,Teresa (F)	49	
282	QUAGLIOTTO ,Roberto (M)	49	
283	RUEL ,Pierre (M)	49a	J6J3YI
284	RUEL ,Jeannette (F)	49a	
285	RUEL ,Marie-Claude (F)	49a	
286	RUEL ,Jocelyne (F)	49a	
287	BEAULNE ,Jean-Guy (M)	50	J6J3Y2
288	GREGOIRE-BEAULNE ,Irène (F)	50	
289	NANTEL ,Yvon (M)	50a	J6J3Y2
290	NANTEL ,Monique (F)	50a	
291	NANTEL ,Réjean (M)	50a	
292	CHARLEBOIS ,Claude (M)	52	J6J3Y2
293	CHARLEBOIS ,Lucette (F)	52	
294	MORRICE ,Mélanie (F)	52a	J6J3Y2
	VANIER		
295	DI QUINZIO ,Antonio (M)	39	J6J3X2
296	DI QUINZIO ,Claudette (F)	39	
297	DI QUINZIO ,Brigitte (F)	39	
298	DESROCHERS ,Normand (M)	4I	J6J3X2
299	DESROCHERS ,Elise (F)	4I	
300	SAUVE ,Gilles (M)	4Ia	J6J3X2
301	GERVAIS ,Colette (F)	4Ia	
302	GOUGEON ,André (M)	43	J6J3X2
303	GOUGEON ,Claire (F)	43	
304	GOUGEON ,Jeanne (F)	43	
305	CHARBONNEAU ,Denis (M)	43a	J6J3X2

N°			
306	CHARBONNEAU ,Johanne	43a	J6J3X2

RURAL/RURALE

N° | page N° | of/de

polling division / section de vote

electoral district/circonscription: CHATEAUGUAY

certified / certifié

signature(s)-enumerator(s) / signature(s)-recenseur(s): D. Léger

URBAN/URBAINE

N° 49 | page N° 3 | of/de 5

polling division / section de vote

160564

F 303 PRELIMINARY LIST OF ELECTORS

85M-7-79

ELECTIONS CANADA

LISTE PRÉLIMINAIRE DES ÉLECTEURS

This list of qualified electors for the polling division number as set out below was prepared for use at the pending federal election from information obtained at the enumeration and has been certified by the signature(s) below as to completeness and correctness so far as is possible.

La présente constitue la liste des électeurs de la section de vote dont le numéro apparaît plus bas préparée en vue de l'élection fédérale en cours d'après les renseignements recueillis lors du recensement. Le(s) recenseur(s) y a(ont) apposé sa(leur) signature, affirmant que cette liste est aussi complète et exacte que possible.

CHATEAUGUAY

N°			
	CARILLON		
1	Laframboise, Marc (M)	55	J6J 2E2
2	Laframboise, Marcella (F)	55	
3	Valois, Guibert (M)	57	J6J 2E2
4	Valois, Jacqueline (F)	57	
5	Valois, Pierre (M)	57	
6	Griffith, Albert (M)	59	J6J 2E2
7	Griffith, Gweneth (F)	59	
8	Pepe, John (M)	61	J6J 2E2
9	Pepe, John, jr. (M)	61	
10	Pepe, Judy (F)	61	
11	Pepe, Lisa (F)	61	
12	Rule, Douglas (M)	62	J6J 2E3
13	Rule, George (M)	62	
14	Rule, Norma (F)	62	
15	Girard, Yvon (M)	63	J6J 2E3
16	Girard, Martha (F)	63	
17	Verschoote, Brian (M)	64	J6J 2E3
18	Verschoote, Janice (F)	64	
19	Sangollo, Allen (M)	65	J6J 2E2
20	Sangollo, Dorothy (F)	65	
21	Sangollo, Roger (M)	65	
22	Carter, Douglas (M)	66	
23	Carter, John (M)	66	
24	Carter, Linda (F)	66	
25	Carter, Lorette (F)	66	
26	Henson, Albert (M)	67	J6J 2E2
27	Henson, Gloria (F)	67	
28	Cyr, François (M)	68	J6J 2E3
29	Cyr, Liane (F)	68	
30	Malandro, David (M)	69	J6J 2E2
31	Malandro, Pearl (F)	69	
32	Ranger, John (M)	69	
33	Ranger, Kathie (F)	69	
34	Bouchard, André (M)	70	J6J 2E3
35	Bouchard, France (F)	70	
36	Bouchard, Jacques (M)	70	
37	Bouchard, Pierrette (F)	70	
38	Quesnel, Claudette (F)	71	J6J 2E2
39	Quesnel, Richard (M)	71	
40	Caputo, Felix (M)	72	J6J 2E3
41	Caputo, Giovanna (F)	72	
42	Leclair, Gordon (M)	73	J6J 2E2
43	Mullahoo, Naila (F)	73	
44	McCleery, Erica (F)	75	J6J 2E2
45	McCleery, Grace (F)	75	
46	McCleery, Marilyn (F)	75	
47	McCleery, Marlene (F)	75	
48	McCleery, Robert (M)	75	
	EDWARD		
49	Henrie, Francine (F)	27	J6J 4E5
50	Henrie, Richard (M)	27	
51	Primeau, Micheline (F)	29	J6J 4E5
52	St-Hilaire, Roch (M)	29	
53	Beauvais, Monique (F)	30	J6J 4E4
54	McNicoll, Michel (M)	30	
55	Dietrich, Harry (M)	32	J6J 4E4
56	Dietrich, Helga (F)	32	
57	Dietrich, Randolf (M)	32	
58	Voyer, France (F)	34	J6J 4E4
59	Milburn, John (M)	34	
60	Milburn, Marie (F)	34	
61	Milburn, Wendy (F)	35	J6J 4E5
62	Milburn, William (M)	35	
63	Stevens, Bryan (M)	36	J6J 4E4
64	Stevens, Dorothy (F)	36	
65	Stevens, Eric (M)	36	
66	Pessoa, Catherine (F)	37	J6J 4E5
67	Pessoa, Norman (M)	37	
68	Landry, Diana (F)	38	J6J 4E4
69	Landry, Robert (M)	38	
70	Goulet, Thérèse (F)	39	J6J 4E5
71	Goulet, Laurent (M)	39	
72	Goulet, Richard (M)	39	
73	Goulet, Suzanne (F)	39	
74	Rinciman, John (M)	40	J6J 4E4
75	Tetrault, Patricia (F)	40	
76	Henry, Louise (F)	41	J6J 4E5
77	Henry, Paul (M)	41	
	HARDISTY		
78	McGuire, Eva (F)	48	J6J 2G6
79	Mak, Alan (M)	50	J6J 2G6
80	Mak, Andrew (M)	50	
81	Mak, Marie (F)	50	
82	Mak, Raymond (M)	50	
83	Holzberg, Ethel (F)	52	J6J 2G6
84	Carle, Claude (M)	54	J6J 2G6
85	Carle, Monique (F)	54	
86	Hager, Alice (F)	56	J6J 2G6
87	Hager, George (M)	56	
88	Hastings, Hilda (F)	56	
89	Jendriaszek, Walter (M)	56	
90	Gannon, Kathy (F)	58	J6J 2G6
91	Principe, Umberto (M)	58	
92	Gannon, Eveard (F)	60	J6J 2G6
93	Gannon, Janet (F)	60	
94	Gannon, Lorraine (F)	60	
95	Donegani, Anna (F)	61	J6J 2G7
96	Donegani, Joan (F)	61	
97	Donegani, Leonard (M)	61	
98	Donegani, Michael (M)	61	
99	Allard, Elisabeth (F)	62	J6J 2G6
100	Allard, Frank (M)	62	
101	Garcia, Irène (F)	64	J6J 2G6
102	Garcia, Julio (M)	64	
103	Garcia, Laura (F)	64	
104	Raymond, Ginette (F)	65	J6J 2G7
105	Raymond, Daniel (M)	65	
106	Pharand, Elisabeth (F)	66	J6J 2G6
107	Pharand, Laurier (M)	66	
108	Pharand, Line (F)	66	
109	Vetter, Aline (F)	66	
110	Caon, Giacinto (F)	68	J6J 2G6
111	Caon, Loris (F)	68	
112	Caon, Mara (F)	68	
113	Caon, Omorina (F)	68	
114	Dannemann, Jane (F)	69	J6J 2G7
115	Dannemann, Karl (M)	69	
116	Dubois, Grace (F)	70	J6J 2G6
117	Dubois, Rolland (M)	70	
118	Gannon, Maria (F)	71	J6J 2G7
119	Gannon, Gilbert (M)	71	
	NEPTUNE		

RURAL/RURALE — N° — page — N° — of/de — polling division section de vote

electoral district/circonscription: CHATEAUGUAY

certified/certifié — signature(s)-enumerator(s) / signature(s)-recenseur(s)

L. Hawes — L. Rogers

URBAN/URBAINE — N° 50 — page N° 1 of/de 3 — polling division section de vote

160565

F 303 **PRELIMINARY LIST OF ELECTORS**

ELECTIONS CANADA

LISTE PRÉLIMINAIRE DES ÉLECTEURS

8.5M-7-79

This list of qualified electors for the polling division number as set out below was prepared for use at the pending federal election from information obtained at the enumeration and has been certified by the signature(s) below as to completeness and correctness so far as is possible.

La présente constitue la liste des électeurs de la section de vote dont le numéro apparaît plus bas préparée en vue de l'élection fédérale en cours d'après les renseignements recueillis lors du recensement. Le(s) recenseur(s) y a(ont) apposé sa(leur) signature, affirmant que cette liste est aussi complète et exacte que possible.

N°	CHATEAUGUAY		
	NEPTUNE		
120	Dagenais, Benoit (M)	91	J6J 2G8
121	Dagenais, Loraine (F)	91	
122	Dagenais, Pierre (M)	91	
123	Dagenais, Pierrette (F)	91	
124	Biernat, Edward (M)	93	J6J 2G8
125	Biernat, Marie (F)	93	
126	Biernat, Robbie (M)	93	
127	Wares, Albert (M)	95	J6J 2G8
128	Wares, Therese (F)	95	
129	Lacombe, Daniel (M)	96	J6J 2G9
130	Lacombe, Jacqueline (F)	96	
131	Lacombe, Paul (M)	96	
132	Harvey, Brian (M)	97	J6J 2G8
133	Harvey, Francis (M)	97	
134	Harvey, Kevin (M)	97	
135	Harvey, Sydney (M)	97	
136	Buchanan, Don (M)	98	J6J 2G9
137	Buchanan, Heather (F)	98	
138	Buchanan, Lois (F)	98	
139	Buchanan, Steven (M)	98	
140	Shippey, Lois (F)	99	J6J 2G8
141	Desilets, Chantal (F)	100	J6J 5G9
142	Desilets, Michel (M)	100	
143	Bird, David (M)	101	J6J 2G8
144	Bird, Lorne (M)	101	
145	Bird, Melanie (F)	101	
146	Bird, Norah (F)	101	
147	Parent, Charles M.(M)	102	J6J 2G9
148	Parent, Huguette (F)	102	
149	Colameo, Monique (F)	103	J6J 2G8
150	Colameo, Henri (M)	103	
151	Colameo, Stephane (M)	103	
152	Colameo, Yvan (M)	103	
153	Finnegan, Emily (F)	104	J6J 2G9
154	Finnegan, Kevin (M)	104	
155	Leclair, Jean (M)	106	J6J 2G9
156	Leclair, Marie-France(F)	106	
157	Leclair, Nicole (F)	106	
158	Graddon, Claudette (F)	108	J6J 2G9
159	Graddon, Paul (M)	108	
160	McLeod, Jessie (F)	110	J6J 2G9
161	McLeod, Raymond (M)	110	
162	McLeod, Susan (F)	110	
163	Lussier, Alain (M)	112	J6J 2G9
164	Préville, Josée (F)	112	
165	Laberge, Mariette (F)	114	J6J 2G9
166	Turgeon, Christian (M)	116	J6J 2G9
167	Turgeon, France (F)	116	
	VANIER		
168	Laroche, Andrée (F)	45	J6J 3X2
169	Laroche, Annick (F)	45	
170	Laroche, Hans (M)	45	
171	Laroche, Jacques W.(M)	45	
172	St-Amant, Georges E (M)	47	J6J 3X2
173	Porter, Peter (M)	47A	J6J 3X2
174	Hanna, André (M)	49	J6J 3X2
175	Burgida, Hanna (F)	49	
176	Umstadt, Céline (F)	49A	J6J 3X2
177	Saumier, André (M)	51A	J6J 3X2
178	Comtois, Chantal (F)	51A	
179	Saumier, Johanne (F)	51A	

N°			
180	Auger, Ann (F)	53	J6J 3X2
181	Auger, Jean-Noel (M)	53	
182	Auger, Linda (F)	53	
183	Auger, Albert (M)	53A	J6J 3X2
184	Auger, Etiennette (F)	53A	
185	Auger, Louise (F)	53A	
186	Lachapelle, Nicole (F)	55	J6J 3X2
187	Ricard, Gilles (M)	55	
188	Gagné, Jacques (M)	57	J6J 3X4
189	Gagné, Léa (F)	57	
190	Doucet, Christine (F)	59	J6J 3X4
191	Doucet, Giles J. (M)	59	
192	Doucet, Winnifred (F)	59	
193	Vézina, Marcel (M)	61	J6J 3X4
194	Vézina, Serge (M)	61	
195	Vézina, Violet (F)	61	
196	Larivée, Jean-Claude (M)	75	J6J 3X6
197	Larivée, Jocelyne (F)	75	
198	Lagios, Edith (F)	77	J6J 3X6
199	Lagios, George (M)	77	
200	Slezak, Edith (F)	77	
201	Slezak, Laszlo (M)	77	
202	Cabana, Pauline (F)	79	J6J 3X6
203	Cabana, André (M)	79	
204	Lapierre, Laurette (F)	81	J6J 3X6
205	Lapierre, Laurin (M)	81	
206	Chenevier, Ghislaine (F)	83	J6J 3X6
207	Chenevier, Jean-Pierre(M)	83	
208	Coutu, Emilienne (F)	85	J6J 3X6
209	Labelle, Aline (F)	85	
210	Leduc, Huguette (F)	87	J6J 3X6
211	Leduc, Robert (M)	87	
212	Courroux, Berthe (F)	95	J6J 3X8
213	Courroux, Jean-Charle(M)	95	
	VINCENT		
214	Jacques, Jean-Pierre (M)	74	J6J 2E4
215	Jacques, Marie-Claire(F)	74	
216	Jasmin, Michel (M)	76	J6J 2E4
217	Jasmin, Thérèse (F)	76	
218	Roy, Jean-Paul (M)	89	J6J 2E5
219	Roy, Rolande (F)	89	
220	Murray, Sylvia (F)	90	J6J 2E6
221	Repper, Pierre (M)	90	
222	Hunt, Doris (F)	91	J6J 2E5
223	Hunt, Elaine (F)	91	J6J 2E5
224	Hunt, George (M)	91	
225	Gervais, Gilles (M)	92	J6J 2E6
226	Gervais, Louise (F)	92	
227	Ross, Isabel (F)	93	J6J 2E5
228	Ross, Michel (M)	93	
229	Gagnon, André (M)	94	J6J 2E6
230	Gagnon, Gisèle (F)	94	
231	Bourgaize, June (F)	95	J6J 2E5
232	Bourgaize, Rex (M)	95	
233	Gauthier, Dave (M)	96	J6J 2E6
234	Gauthier, Ghislaine (F)	96	
235	Amos, Jean-Paul (M)	97	J6J 2E5
236	Amos, Micheline (F)	97	
237	Amos, Yves (M)	97	
238	Amos, Ronald (M)	97	
239	Huot, Laurette (F)	98	J6J 2E6
240	Séguin, Joffre (M)	98	

RURAL/RURALE

N° | page N° | of/de

polling division section de vote

electoral district/circonscription

CHATEAUGUAY

certified / certifié

signature(s)-enumerator(s) / signature(s)-recenseur(s)

L. Strauss

L. Rogers

URBAN/URBAINE

N° 50 | page N° 2 | of/de 3

polling division section de vote

160566

F 303 **PRELIMINARY LIST OF ELECTORS**

ELECTIONS CANADA

LISTE PRÉLIMINAIRE DES ÉLECTEURS

8.5M-7-79

This list of qualified electors for the polling division number as set out below was prepared for use at the pending federal election from information obtained at the enumeration and has been certified by the signature(s) below as to completeness and correctness so far as is possible.

La présente constitue la liste des électeurs de la section de vote dont le numéro apparaît plus bas préparée en vue de l'élection fédérale en cours d'après les renseignements recueillis lors du recensement. Le(s) recenseur(s) y a(ont) apposé sa(leur) signature, affirmant que cette liste est aussi complète et exacte que possible.

N°	CHATEAUGUAY			N°
	suite VINCENT			
241	Viau, Jacques (M)	92	J6J 2E6	
242	Viau, Philippe (M)	98	J6J 2E6	
243	Viau, Pierrette (F)	98		
244	Morber, André (M)	99	J6J 2E5	
245	Morber, Brian (M)	99		
246	Morber, Joe (M)	99		
247	Morber, Mary (F)	99		
248	Pottie, Gérald Gordon(M)	100	J6J 2E6	
249	Pottie, Odette (F)	100		
250	Boisselle, Olivette (F)	101	J6J 2E5	
251	St-Onge, Roger (M)	101		
252	Bisaillon, Lucie (F)	102	J6J 2E6	
253	Bisaillon, Raymond (M)	102		
254	Bisaillon, Violette (F)	102		
255	Bourdon, Michel (M)	103	J6J 2E5	
256	Bourdon, Shirley (F)	103		
257	Laguë, Albert (M)	105	J6J 2E5	
258	Laguë, Chantal (F)	105		
259	Lague, Marie-Claude (F)	105		
260	Lague, Rose Agnes (F)	105		
261	Rochon, Jacques (M)	107	J6J 2E5	
262	Rochon, Lorraine (F)	107		
263	Mailhot, Odette (F)	109	J6J 2E5	
264	Mailhot, Yves (M)	109		
265	Laforest, Mireille (F)	111	J6J 2E5	
266	Pomerleau, Marc (M)	111		
267	Pomerleau, Lise (F)	111		

RURAL/RURALE		electoral district/circonscription	URBAN/URBAINE	
N°	page	CHATEAUGUAY	N° 50	page N° 3 of/de 3
	N° of/de			
polling division section de vote		certified signature(s)-enumerator(s) / signature(s)-recenseur(s) certifié L Strauss L. Rozen.		polling division section de vote

160567

F 303 **PRELIMINARY LIST OF ELECTORS**

ELECTIONS CANADA

LISTE PRÉLIMINAIRE DES ÉLECTEURS

8.5M-7-79

This list of qualified electors for the polling division number as set out below was prepared for use at the pending federal election from information obtained at the enumeration and has been certified by the signature(s) below as to completeness and correctness so far as is possible.

La présente constitue la liste des électeurs de la section de vote dont le numéro apparaît plus bas préparée en vue de l'élection fédérale en cours d'après les renseignements recueillis lors du recensement. Le(s) recenseur(s) y a(ont) apposé sa(leur) signature, affirmant que cette liste est aussi complète et exacte que possible.

CHATEAUGUAY

N°			
	LANGLOIS		
1	Wait, Laurent (M)	59	J6J1Z7
2	Wait, Marie (F)	59	
3	Woolley, Brian (M)	61	J6J1Z7
4	Woolley, Monica (F)	61	
5	Woolley, Monica (F)	61	
6	Remillard, Gaston (M)	62	J6J1Z8
7	Remillard, Noella (F)	62	
8	Gregoire, Yves (M)	65	J6J1Z7
9	Gregoire, Paule (F)	65	
10	Lestage, Rene (M)	66	J6J1Z8
11	Lauzon, Michelle (F)	66	J6J1Z8
12	Vinet, Ferdinand (M)	69	J6J1Z7
13	Nicole, Marielle (F)	69	J6J1Z7
14	Lacourse, Marc (M)	69	J6J1Z7
15	Sauve, Lucien (M)	73	J6J1Z7
16	Sauve, Mary (F)	73	
17	Laganiere, Rene (M)	74	J6J1Z8
18	Laganiere, Shirley (F)	74	
19	Waschinski, Werner (M)	78	J6J1Z8
20	Waschinski, Edeltraud (F)	78	
21	Waschinski, Doris (F)	78	
22	Deschamps, Roger (M)	79	J6J1Z7
23	Deschamps, Gisele (F)	79	
24	Maurice, John (M)	82	J6J1Z8
25	Maurice, Margaret (F)	82	
26	Antonacci, Michel (M)	83	J6J1Z7
27	Antonacci, Louise (F)	83	
28	Antonacci, Nathalie (F)	83	
29	Coallier, Rene (M)	83	J6J1Z7
30	Landry, Steven (M)	86	J6J1Z8
31	Bouffard, Adrienne (F)	86	J6J1Z8
32	Gulstone, Peter (M)	90	J6J1Z8
33	Gulstone, Sangean (F)	90	
34	Gaudreault, Clement (M)	91	J6J1Z7
35	Gaudreault, Claire (F)	91	
36	Gaudreault, Guylaine (F)	91	
37	Mallin, Burton (M)	94	J6J1Z8
38	Mallin, Cathie (F)	94	
39	Desnoyers, Jacques (M)	95	J6J1Z7
40	Desnoyers, Lise (F)	95	
41	Wade, Ronald (M)	98	J6J1Z8
42	Wade, Margaret (F)	98	
43	Laville, Bernard (M)	102	J6J1Z8
44	Laville, Michele (F)	102	
45	Laville, Pauline (F)	102	
46	Laville, Guylaine (F)	102	
47	Caron, Jean Francois (M)	107	J6J1Z7
48	Caron, Pauline (F)	107	
49	Edwards, Barry (M)	108	J6J1Z8
50	Bird, Isobel (F)	108	J6J1Z8
51	Bouchard, Georges (M)	109	J6J1Z7
52	Bouchard, Sylvie (F)	109	
53	Bouchard, Denise (F)	109	
54	Menard, Marcel (M)	109	J6J1Z7
55	Bouchard, Luc (M)	109	J6J1Z7
56	Oelmann, Cuno (M)	110	J6J1Z8
57	Oelmann, Patricia (F)	110	
58	Oelmann, Kenneth (M)	110	
59	Johnston, Ronald (M)	111	J6J1Z7
60	Johnston, Jean (F)	111	
61	Johnston, Karen (F)	111	
62	Weiler, Howard (M)	112	J6J1Z8
63	Weiler, Isabel (F)	112	J6J1Z8
64	Besner, Yves (M)	113	J6J1Z7
65	Cuierrier-Besner, Manon (F)	113	
66	Bird, Lorne (M)	114	J6J1Z8
67	Bird, Irene (F)	114	
68	Desrochers, Yves (M)	115	J6J1Z7
69	Desrochers, Huguette (F)	115	
70	Desrochers, Daniel (M)	115	
71	Desrochers, Denis (M)	115	
72	Desrosiers, Perry (M)	116	J6J1Z8
73	Hart, Adele (F)	116	J6J1Z8
74	Letourneau, Roger (M)	118	J6J1Z8
75	Letourneau, Barbara (F)	118	
76	Attwood, Ronald (M)	119	J6J1Z7
77	Attwood, Sheila (F)	119	
78	Attwood, John (M)	119	
79	Attwood, Kathleen (F)	119	
80	Beaudin, Jean (M)	120	J6J1Z8
81	Beaudin, Carmen (F)	120	
82	Lacasse, Coleman (M)	121	J6J1Z7
83	Lacasse, Micheline (F)	121	
84	Tessier, Luc (M)	123	J6J1Z7
85	Tessier, Jacqueline (F)	123	
86	Declarck, Albert (M)	125	J6J1Z7
87	Declarck, Aurora (F)	125	
88	Principe, Duilio (M)	127	J6J1Z7
89	Principe, Rita (F)	127	
90	Principe, Mirella (F)	127	
91	Principe, Ornella (F)	127	
92	Principe, Carlo (M)	127	
93	Weber, Helmut (M)	129	J6J1Z7
94	Weber, Marlene (F)	129	
95	Burton, James (M)	133	J6J1Z7
96	Burton, Lillian (F)	133	
97	Burton, Darlene (F)	133	
98	Burton, Ronald (M)	133	
99	Fraser, Edith (F)	133	J6J1Z7
	ROSS		
100	Brice, Anthony (M)	41	J6J2A8
101	Brice, Susan (F)	41	
102	MacGregor, John (M)	44	J6J2A9
103	MacGregor, Jane (F)	44	
104	Parent, Marc (M)	46	J6J2A9
105	Allardyce, Susan (F)	46	J6J2A9
106	Horrell, Joan (F)	48	J6J2A9
107	Seidel, Hans (M)	49	J6J2B1
108	Seidel, Waltraud (F)	49	
109	Parkinson, Harley (M)	50	J6J2A9
110	Parkinson, Lyla (F)	50	
111	Parkinson, Jo-Ann (F)	50	
112	Parkinson, Cindy (F)	50	
113	Mallin, John (M)	51	J6J2B1
114	Mallin, Sandra (F)	51	
115	MacLeod, James (M)	52	J6J2A9
116	MacLeod, John (M)	52	
117	Boutin, Claude (M)	53	J6J2B1
118	Boutin, Monique (F)	53	
119	Patterson, Jack (M)	54	J6J2A9
120	Patterson, Margaret (F)	54	
121	Patterson, Janet (F)	54	
122	Bouthillier, Michel (M)	55	J6J2B1
123	Bouthillier, Lise (F)	55	

RURAL/RURALE — N° — page — N° — of/de — polling division section de vote

electoral district/circonscription: CHATEAUGUAY

certified / certifié — signature(s)-enumerator(s) / signature(s)-recenseur(s)

URBAN/URBAINE — N° 51U — page — N° 1 — of/de 3 — polling division section de vote

160568

F 303 **PRELIMINARY LIST OF ELECTORS**

ELECTIONS CANADA

LISTE PRÉLIMINAIRE DES ÉLECTEURS

8.5M-7-79

This list of qualified electors for the polling division number as set out below was prepared for use at the pending federal election from information obtained at the enumeration and has been certified by the signature(s) below as to completeness and correctness so far as is possible.

La présente constitue la liste des électeurs de la section de vote dont le numéro apparaît plus bas préparée en vue de l'élection fédérale en cours d'après les renseignements recueillis lors du recensement. Le(s) recenseur(s) y a(ont) apposé sa(leur) signature, affirmant que cette liste est aussi complète et exacte que possible.

N°	ROSS		N°			
124	Lacoste, Adrienne (F)	55 J6J2B1	186	D'Amours, Jean Marc (M)	87	J6J2B1
125	Crittenden, Merle (M)	56 J6J2A9	187	D'Amours, Mariette (F)	87	
126	Lindsay, James (M)	58 J6J2A9	188	Aubin, Rene (M)	88	J6J2A9
127	Lindsay, Jacqueline (F)	58	189	Aubin, Janine (F)	88	
128	Steeves, Walton (M)	60 J6J2A9	190	Knipe, Ronald (M)	89	J6J2B1
129	Steeves, Margaret (F)	60	191	Knipe, Bertha (F)	89	
130	Potvin, Claude (M)	61 J6J2B1	192	Davis, Hilda (F)	89	J6J2B1
131	Potvin, Linda (F)	61	193	Muller, George (M)	90	J6J2A9
132	Potvin, Annette (F)	61	194	Stabb, Ronald (M)	91	J6J2B1
133	Gilligan, Thomas (M)	62 J6J2A9	195	Stabb, Diane (F)	91	
134	McCrory-Gilligan,Cheryl (F)	62 J6J2A9	196	Stabb, John (M)	91	
135	Emond, Roger (M)	63 J6J2B1	197	Roy, Gerald (M)	93	J6J2A9
136	Levesque, Rolande (F)	63 J6J2B1	198	Roy, Lorraine (F)	93	
137	Gillis, James M..(M)	64 J6J2A9	199	Gosselin, Normand (M)	94	J6J2A9
138	Gillis, Margaret (F)	64	200	Gosselin, Therese (F)	94	
139	Royal, Jean (M)	65 J6J2B1	201	Lanktree, John (M)	94	J6J2A9
140	Royal, Anita (F)	65	202	Hislop, William (M)	95	J6J2B1
141	Ouellet, Alain (M)	66 J6J2A9	203	Hislop, Alfreda (F)	95	
142	Budenas, Linda (F)	66 J6J2A9	204	Hislop, William (M)	95	
143	Brandt, Gordon (M)	67 J6J2B1	205	Hislop, Allan (M)	95	
144	Brandt, Irene (F)	67	206	Birkhof, Doug (M)	96	J6J2A9
145	Brandt, Brian (M)	67	207	Birkhof, Vera (F)	96	
146	Perks, Eileen (F)	68 J6J2A9	208	Lavigne, Edward (M)	97	J6J2B1
147	Bates, Beryl (F)	68 J6J2A9	209	Lavigne, Mary (F)	97	
148	Jolicoeur, Michel (M)	69 J6J2B1	210	Lavigne, Heather (F)	97	
149	Jolicoeur, Christianne (F)	69	211	Auger, Richard (M)	98	J6J2A9
150	Legresley, William (M)	70 J6J2A9	212	Auger, Diane (F)	98	
151	Legresley, Patricia (F)	70	213	Fernandez, Gordon (M)	99	J6J2B1
152	Massicotte, Daniel (M)	71 J6J2B1	214	Fernandez, Marion (F)	99	
153	Massicotte, Marcelle (F)	71	215	Fernandez, Susan (F)	99	
154	Wilson, William (M)	72 J6J2A9	216	Jomard, Jean (M)	100	J6J2A9
155	Wilson, Barbara (F)	72	217	Jomard, Genevieve (F)	100	
156	Warren, Wayne (M)	73 J6J2B1	218	Jomard, Laurent (M)	100	
157	Warren, Doreen (F)	73	219	Fisher, Gerard (M)	101	J6J2B1
158	Patterson, Gerald (M)	74 J6J2A9	220	Fisher, Kathleen (F)	101	
159	Patterson, Leah (F)	74	221	Fisher, Maria (F)	101	
160	Bilton, Steven (M)	74 J6J2A9	222	Duguay, Achille (M)	102	J6J2A9
161	Bienvenue, Dollard (M)	75 J6J2B1	223	Duguay, Winnie (F)	102	
162	Benson, Rosemarie (F)	75 J6J2B1	224	Currie, Bruce (M)	103	J6J2B1
163	Dillon, Daniel (M)	76 J6J2A9	225	Currie, Danielle (F)	103	
164	Dillon, Joan (F)	76	226	MacPherson, Garth (M)	104	J6J2A9
165	Rossall, Peter (M)	77 J6J2B1	227	MacPherson, Helen (F)	104	
166	Rossall, Jean (F)	77	228	MacPherson, Susan (F)	104	
167	Page, Reginald (M)	78 J6J2A9	229	MacPherson, Tracey (F)	104	
168	Page, Linda (F)	78	230	McKercher, Paulette (F)	105	J6J2B1
169	Davies, William (M)	79 J6J2B1	231	Hughes, Ernest (M)	106	J6J2A9
170	Davies, Joyce (F)	79	232	Hughes, Gertrude (F)	106	
171	Start, Ronald (M)	80 J6J2A9	233	Hughes, Thomas (M)	106	
172	Start, Carol (F)	80	234	Hughes, David (M)	106	
173	Christie, James (M)	81 J6J2B1	235	Hughes, Peter (M)	106	
174	Christie, Melva (F)	81	236	Julien, Liliane (F)	107	J6J2B1
175	Christie, Lori (F)	81	237	Stewart, Jack (M)	108	J6J2A9
176	Guertin, Michel (M)	82 J6J2A9	238	Stewart, Joan (F)	108	
177	Levesque, Ginette (F)	82 J6J2A9	239	Stewart, Alan (M)	108	
178	Larivee, Camille	83 J6J2B1	240	Morin, Serge (M)	110	J6J2A9
179	Larivee, Marie Paule (F)	83	241	Morin, Andre (M)	110	
180	Chouinard, Pierre (M)	84 J6J2A9	242	Bertrand-Morin,Florence (F)	110	
181	Lanteigne-Chouinard,Marthe(F)	84 J6J2A9	243	Morin-Tessier, Annette (F)	110	
182	Houle, Daniel (M)	85 J6J2B1	244	Junnor, Alex (M)	112	J6J2A9
183	Houle, Chantal (F)	85	245	Junnor, Janey (F)	112	
184	Gagnon, Normand (M)	86 J6J2A9	246	Lalonde, Johnny (M)	114	J6J2A9
185	Rajotte, Christianne (F)	86 J6J2A9	247	Bougie, Gary (M)	116	J6J2A9
			248	Bougie, Grace (F)	116	

RURAL/RURALE — N° — page — N° — of/de — polling division / section de vote

electoral district/circonscription: CHATEAUGUAY

certified / certifié — signature(s)-enumerator(s) / signature(s)-recenseur(s)

URBAN/URBAINE — N° 51U — page N° 2 of/de 3 — polling division / section de vote

160569

F 303 **PRELIMINARY LIST OF ELECTORS**

ELECTIONS CANADA

LISTE PRÉLIMINAIRE DES ÉLECTEURS

8.5M-7-79

This list of qualified electors for the polling division number as set out below was prepared for use at the pending federal election from information obtained at the enumeration and has been certified by the signature(s) below as to completeness and correctness so far as is possible.

La présente constitue la liste des électeurs de la section de vote dont le numéro apparaît plus bas préparée en vue de l'élection fédérale en cours d'après les renseignements recueillis lors du recensement. Le(s) recenseur(s) y a(ont) apposé sa(leur) signature, affirmant que cette liste est aussi complète et exacte que possible.

N°				N°
		ROSS		
249	Fradette, Roland (M)	118	J6J2A9	
250	Fradette, Gwen (F)	118		
251	Fradette, Anne (F)	118		
252	Mitchell, Trevor (M)	120	J6J2A9	
253	Mitchell, Louise (F)	120		
254	Mitchell, Christie (F)	120		
255	Bisaillon, Jean Guy (M)	121	J6J2B1	
256	Bisaillon, Lise (F)	121		
257	Murray, Alan (M)	122	J6J2A9	
258	Murray, Janine (F)	122		
259	Murray, Eric (M)	122		
260	Boyer, Gilles (M)	123	J6J2B1	
261	Boyer, Clemence (F)	123		
262	Boyer, Marc (M)	123		
263	Boyer, Chantal (F)	123		
264	Brougham, Sydney (M)	124	J6J2A9	
265	Brougham, Marguerite (F)	124		
266	Coleman, David (M)	125	J6J2B1	
267	Coleman, Debra (F)	125		
268	Bak, Eugene (M)	126	J6J2A9	
269	Bak, Diane (F)	126		
270	Henson, David (M)	127	J6J2B1	
271	Henson, Joy (F)	127		
272	D'Arcy, Patrick (M)	129	J6J2B1	
273	D'Arcy, Dorothy (F)	129		
274	D'Arcy, Geoffrey (M)	129		
275	Marwitz, Bernard (M)	130	J6J2A9	
276	Marwitz, Lorraine (F)	130		
277	Marwitz, Lori (F)	130		
278	Richard, Andre (M)	131	J6J2B1	
279	Richard, Lise (F)	131		
280	Richard, Sylvain (M)	131		
281	Shelley, Clarence (M)	132	J6J2A9	
282	Shelley, Pearl (F)	132		

RURAL/RURALE		electoral district/circonscription	URBAN/URBAINE	
N°	page	CHATEAUGUAY	N°	page
	N° of/de		51U	N° 3 of/de 3
polling division section de vote		certified certifié signature(s)-enumerator(s) / signature(s)-recenseur(s)	polling division section de vote	

F 303 **PRELIMINARY LIST OF ELECTORS**

8.5M-7-79

ELECTIONS CANADA

LISTE PRÉLIMINAIRE DES ÉLECTEURS

160570

This list of qualified electors for the polling division number as set out below was prepared for use at the pending federal election from information obtained at the enumeration and has been certified by the signature(s) below as to completeness and correctness so far as is possible.

La présente constitue la liste des électeurs de la section de vote dont le numéro apparaît plus bas préparée en vue de l'élection fédérale en cours d'après les renseignements recueillis lors du recensement. Le(s) recenseur(s) y a(ont) apposé sa(leur) signature, affirmant que cette liste est aussi complète et exacte que possible.

N°				
	CAMPEAU J6J 2G7			
1	Lanthier, Gisele (F)	2		
2	Larochelle, Nicole (F)	3		
3	Campeau, Viola (F)	4		
4	Verville, Jean Claude (M)	6		
5	Verville, Jeannine (F)	6		
6	Verville, Sylvain (M)	6		
7	Chevrefils, Richard (M)	7		
8	Chevrefils, Carole (F)	7		
9	Bourbonnais, Mario (M)	7		
10	Bourbonnais, Yvonne (F)	7		
11	Southern, Ernest (M)	8		
12	Southern, Phillippe (M)	8		
13	Deom, Pierre Jr (M)	9		
14	Deom, Johanne (F)	9		
15	Montesinos, Pierre (M)	10		
16	Montesinos, Yvonne (F)	10		
17	Walsh, Katherine (F)	13		
18	Lepine, Madeleine (F)	13		
	EDWARD			
19	Barnes, William R. (M)	43	J6J 4E5	
20	Barnes, Edward C. (M)	43		
21	Barnes, William E. (M)	43		
22	Barnes, Sheilla C. (F)	43		
23	Page, Michel (M)	45	J6J 4E5	
24	Cote, Claire (F)	45		
25	Mc Cullough, Vick (M)	46	J6J 4E6	
26	Mc Cullough, Carol (F)	46		
27	Mc Cullough, Sheryl (F)	46		
28	Monette, Marie andree (F)	48	J6J 4E6	
29	Monette, Michel (M)	48		
30	Mahoney, James (M)	49	J6J 4E5	
31	Mahoney, Rosalie (F)	49		
32	Keech, Brenda (F)	50	J6J 4E6	
33	Keech, Brian (M)	50		
34	Keech, Victor (M)	50		
35	Keech, Geraldine (F)	50		
36	Keech, Arthur (M)	50		
37	Gabana, Adele (F)	51	J6J 4E7	
38	Dufort, Daniel (M)	52	J6J 4E6	
39	Dufort, Louise (F)	52		
40	Dufort, Marc (M)	52		
41	Dufort, Aime (M)	52		
42	Cronin, Martha (F)	53	J6J 4E7	
43	Leclaire, Pauline (F)	54	J6J 4E6	
44	Leclaire, Ellen (F)	54		
45	Leclaire, Louis (M)	54		
46	Little, James (M)	55	J6J 4E7	
47	Little, Andrew (M)	55		
48	Little, Robert (M)	55		
49	Little, Marilyn (F)	55		
50	Christie, Sandra (F)	56	J6J 4E6	
51	Christie, Shirley (F)	56		
52	Christie, George (M)	56		
53	Kang, Sydney (M)	58	J6J 4E6	
54	Cote, Claude (M)	59	J6J 4E7	
55	Cote, Marcelle (F)	59		
56	Cote, Guy (M)	59		
57	Austin, Vincent (M)	60	J6J 4E6	
58	Austin, Madeleine (F)	60		
59	Tetrault, Larry (M)	62	J6J 4E6	
60	Weidow, Mary-Lou (F)	62		
61	Weidow, Horst (M)	62		
62	Thatcher, Irene (F)	63	J6J 4E7	
63	Thatcher, John (M)	63		
	LANG			
64	Wormald, Marilyn (F)	2	J6J 2A6	
65	Wormald, Robert (M)	2		
66	Topp, William (M)	4	J6J 2A6	
67	Summerhill, Winnifred (F)	4		
68	Mc Kee, Bonnie (F)	6	J6J 2A6	
69	Mc Kee, Frances (F)	6		
70	Mc Kee, William (M)	6		
71	Diquinzo, Suzanne (F)	7	J6J 2A7	
72	Diquinzo, Joseph (M)	7		
73	Doffey, Sharon (F)	8	J6J 2A6	
74	Doffey, Evelyn (F)	8		
75	Doffey, Paul (M)	8		
76	Szentmiklosi, Martha (F)	9	J6J 2A7	
77	Szentmiklosi, Miklos (M)	9		
78	Robidas, Mildrel (F)	10	J6J 2A6	
79	Robidas, Roger (M)	10		
80	Robidas, Rachel (F)	10		
81	Robidas, Ronald (M)	10		
82	Wilson, Anne (F)	11	J6J 2A7	
83	Richer, Romuald (M)	12	J6J 2A6	
84	Chevrier-Richer, Olive (F)	12		
85	Chenier, Juliette (F)	12		
86	Ducross, Frane (M)	13	J6J 2A7	
87	Wright, Wayne (M)	14	J6J 2A6	
88	Wright, Laraine (F)	14		
89	Stuart, Bonnie-ann (F)	15	J6J 2A7	
90	Stuart, Elisabeth (F)	15		
91	Gravel, Monique (F)	16	J6J 2A6	
92	Gravel, Johanne (F)	16		
93	Gravel, Raymond (M)	16		
94	Reid, Germaine (F)	17	J6J 2A7	
95	Reid, Roger (M)	17		
96	Harris, Caroline (F)	18	J6J 2A6	
97	Cunningham, Heather (F)	19	J6J 2A7	
98	Cunningham, James (M)	19		
99	Cunningham, Sheila (F)	19		
100	Milette, France (F)	20	J6J 2A6	
101	Milette, André (M)	20		
102	Laberge, Yves (M)	21	J6J 2A7	
103	Laberge, Linda (F)	21		
104	lyle, Robert (M)	22	J6J 2A6	
105	Lyle, Sarah (F)	22		
106	Lyle, John (M)	22		
107	Penticost, Edward (M)	23	J6J 2A7	
108	Penticost, Patricia (F)	23		
109	Gaston, James (M)	24	J6J 2A6	
110	Gaston, Josephine (F)	24		
111	Gay, Elsie (F)	25	J6J 2A7	
112	Vallee, Kathleen (F)	26	J6J 2A6	
113	Vallee, Yvon (M)	26		
114	Lapointe, Nelson (M)	27	J6J 2A7	
115	Lapointe, Florence (F)	27		
116	Marleau, Danielle (F)	28	J6J 2A6	
117	Marleau, Monique (F)	28		
118	Marleau, Gilles (M)	28		

RURAL/RURALE

N° | page N° | of/de

polling division / section de vote

electoral district/circonscription: CHATEAUGUAY

certified/certifié — signature(s)-enumerator(s) / signature(s)-recenseur(s): Lise Chartrand

URBAN/URBAINE

N° 52 | page N° 1 | of/de 3

polling division / section de vote

160571

F 303 — 85M-7-79

PRELIMINARY LIST OF ELECTORS

ELECTIONS CANADA

LISTE PRÉLIMINAIRE DES ÉLECTEURS

This list of qualified electors for the polling division number as set out below was prepared for use at the pending federal election from information obtained at the enumeration and has been certified by the signature(s) below as to completeness and correctness so far as is possible.

La présente constitue la liste des électeurs de la section de vote dont le numéro apparaît plus bas préparée en vue de l'élection fédérale en cours d'après les renseignements recueillis lors du recensement. Le(s) recenseur(s) y a(ont) apposé sa(leur) signature, affirmant que cette liste est aussi complète et exacte que possible.

N°	LANG (SUITE)		
119	Chan, Irma (F)	29	J6J 2A7
120	Chan, Joseph (M)	29	
121	Braithwaite, Donald (M)	31	J6J 2A7
122	Braithwaite, Anne (F)	31	
123	Braithwaite, Keith (M)	31	
	Salaberry Nord		
124	Brosseau, Georges (M)	34	J6J 4J9
125	Brosseau, Nicole (F)	34	
126	Gendron, Roger (M)	40	J6J 4J7
127	Gendron, Louise (F)	40	
128	Lefebvre, Liette (F)	42	J6J 4J9
129	Lefebvre, Simon (M)	42	
130	Duquette, Lina (F)	42	
131	Cote, Daniel (M)	42A	J6J 4J9
132	Dubuc, Violette (F)	42A	
133	Larose, Chantal (F)	44	J6J 4J9
134	Larose, Julie (F)	44	
135	Larose, Louise (F)	44	
136	Larose, Yvon (M)	44	
137	Roch, John (M)	46	J6J 4J9
138	Roch, Gisele (F)	46	
139	Roch, Daniel (M)	46	
140	Roch, Laurie (F)	46	
141	Roch, Kenneth (M)	46	
142	Roch, Manon (F)	46	
143	Hamelin, Daniel (M)	46	
144	Montpetit, Janette (F)	48	J6J 4J9
145	Savard, Roger (M)	48	
146	Robichaud, Sharon (F)	48	
147	Lang, Bruce (M)	62	J6J 4K2
148	Habib, Donald (M)	64	J6J 4K2
149	Habib, Valerie (F)	64	
150	Lang, James Ross (M)	66	J6J 4K2
151	Lang, Rita (F)	66	
152	Lang, Norman (M)	66	
	St-Francis		
153	Polychuck, Lise (F)	2	J6J 1Y1
154	Laing, Mark (M)	2	
155	Gibeault, Guy (M)	4	J6J 1Y1
156	Quinty, Ghislaine (F)	4	
157	Lussier, Charles (M)	6	J6J 1Y1
158	Lussier, Ginette (F)	6	
159	Whalley, Bertha (F)	8	J6J 1Y1
160	Whalley, Walter (M)	8	
161	O'Hagan, Mary (F)	10	J6J 1Y1
162	O'Hagan, James (M)	10	
163	Hubbard, Valerie (F)	12	J6J 1Y1
164	Boudreau, Doreen (F)	14	J6J 1Y1
165	Boudreau, Alvin (M)	14	
166	Lang, Ellen (F)	16	J6J 1Y1
167	Lang, Robert (M)	16	
168	Lang, O'Borne (M)	16	
169	Howell, Mona (F)	18	J6J 1Y1
170	Abbott, Marion (F)	20	J6J 1Y1
171	Mac Nicoll, Georgette (F)	24	J6J 1Y1
172	Mac Nicoll, Alfred (M)	24	J6J 1Y1
173	Papineau, Carole (M)	24	
174	Papineau, Joanne (F)	24	
175	Papineau, Ginette (F)	24	
176	Stanford, Stephen (M)	26	J6J 1Y1
177	Stanford, Jean (F)	26	
178	Gervais, Maurice (M)	28	J6J 1Y1
179	Mayershofer, Heinz (M)	30	J6J 1Y1
180	Mayershofer, Rita (F)	30	
181	Mayershofer, Carla (F)	30	
182	Lavigne, Rolande (F)	32	J6J 1Y1
183	Lavigne, Brigitte (F)	32	
184	Lavigne, Johanne (F)	32	
185	Whyte, Cynthia (F)	34	J6J 1Y1
186	Whyte, Graham (M)	34	
187	Whyte, Rhyllis (F)	34	
188	Whyte, Malcolm (M)	34	
189	Masson, Edward (M)	36	J6J 1Y1
190	Masson, Elinor (F)	36	
191	Gougeon, Pierre (M)	38	J6J 1Y1
192	Gougeon, Rachel (F)	38	
193	Ryan, Beverly (F)	40	J6J 1Y1
194	Ryan, Ruth (M)	40	
195	Biron, Andre (M)	52	J6J 1Y4
196	Peloquin, Gilles (M)	54	J6J 1Y4
197	Peloquin, Micheline (F)	54	
198	Wilcox, Caroline (F)	60	J6J 1y5
199	Wilcox, Charles (M)	60	
200	Rahilly, John (M)	62	J6J 1Y5
201	Rahilly, Rita (F)	62	
202	Larocque, Marc (M)	64	J6J 1Y5
203	Larocque, Pauline	64	
204	Caron, Francoine (F)	66	J6J 1Y5
205	O'Sullivan Susan-Ann (F)	66	
206	Giroux, Roger (M)	68	J6J 1Y5
207	Giroux, Annette (F)	68	
208	Champagne, Helene (F)	70	J6J 1Y5
209	Lamarche, Bernard (M)	70	
210	Mc Innis, June (F)	72	J6J 1Y5
211	Mc Innis, Laurence (M)	72	
212	Hattem, Richard (M)	72	
213	Aiken, Ronald (M)	74	J6J 1Y5
214	Aiken, Germaine (F)	74	
215	Hadbawnik, Stefan (M)	76	J6J 1Y5
216	Hadbawnik, Valery (F)	76	
217	Woods, Francis (M)	78	J6J 1Y5
218	Lanigan, Percy (F)	80	J6J 1Y5
219	Lanigan, John (M)	80	
220	Welborn, Mary (F)	82	J6J 1Y5
221	Pedersen, Faye (F)	84	J6J 1Y5
222	Pedersen, Peter (M)	84	
223	Pedersen, Wendy (F)	84	
224	Pedersen, Douglas (M)	84	
225	Favreau-Giroux Elaine (F)	86	J6J 1Y5
226	Giroux, Richard (M)	86	
227	Fryer, Eric T. (M)	88	J6J 1Y5
228	Fryer, Ethel (F)	88	
229	Bisaillon, Nicole (F)	90	J6J 1Y5
230	Bisaillon, Raymond (M)	90	
231	Walker, James S. (M)	94	J6J 1Y5
232	Walker, Elaine S. (F)	94	
233	Walker, Linda M. (F)	94	
234	Pothier, Simon (M)	98	J6J 1Y5
235	Pothier, Laurina (F)	98	
236	Pothier, Daniel (M)	98	
237	Pothier, Ronald (M)	98	
238	Pothier, Louise (F)	98	

RURAL/RURALE — N° — page — N° — of/de — polling division / section de vote

electoral district/circonscription: CHATEAUGUAY

certified / certifié — signature(s)-enumerator(s) / signature(s)-recenseur(s): Lise Chartrand

URBAN/URBAINE — N° 52 — page N° 2 of/de 3 — polling division / section de vote

160572

F 303

PRELIMINARY LIST OF ELECTORS

ELECTIONS CANADA

LISTE PRÉLIMINAIRE DES ÉLECTEURS

8.5M-7-79

This list of qualified electors for the polling division number as set out below was prepared for use at the pending federal election from information obtained at the enumeration and has been certified by the signature(s) below as to completeness and correctness so far as is possible.

La présente constitue la liste des électeurs de la section de vote dont le numéro apparaît plus bas préparée en vue de l'élection fédérale en cours d'après les renseignements recueillis lors du recensement. Le(s) recenseur(s) y a(ont) apposé sa(leur) signature, affirmant que cette liste est aussi complète et exacte que possible.

ST-FRANCIS (SUITE)

N°				N°
239	Daley, George (M)	102	J6J 1Y5	
240	Iannuccilli, Domenic (M)	106	J6J 1Y5	
241	Palmer, Judith (F)	106		
242	Barter, Colin (M)	110	J6J 1Y5	
243	Barber, Lyla (F)	110		

RURAL/RURALE			electoral district/circonscription	URBAN/URBAINE		
N°	page		CHATEAUGUAY	N°	page	
	N°	of/de	certified / certifié signature(s)-enumerator(s) / signature(s)-recenseur(s)	52	N° 3	of/de 3
polling division section de vote			Luc Chas Lomeau [illegible]	polling division section de vote		

F 303 PRELIMINARY LIST OF ELECTORS

ELECTIONS CANADA

LISTE PRÉLIMINAIRE DES ÉLECTEURS

160573

85M-7-79

This list of qualified electors for the polling division number as set out below was prepared for use at the pending federal election from information obtained at the enumeration and has been certified by the signature(s) below as to completeness and correctness so far as is possible.

La présente constitue la liste des électeurs de la section de vote dont le numéro apparaît plus bas préparée en vue de l'élection fédérale en cours d'après les renseignements recueillis lors du recensement. Le(s) recenseur(s) y a(ont) apposé sa(leur) signature, affirmant que cette liste est aussi complète et exacte que possible.

N°	CHATEAUGUAY		
		Ashmore	
1	Morin,Jeannine (F)	48	J6J-5A8
2	Picard,Jean (M)	48	J6J-5A8
3	Archer,Ordeen (F)	50	J6J-5A8
4	Archer,Anthony (M)	50	J6J-5A8
5	Ryan,Judith (F)	51	J6J-5E5
6	Rosettani,Patricia (F)	52	J6J-5A8
7	Rosettani,Fred (M)	52	J6J-5A8
8	Rosettani,Tracey (F)	52	J6J-5A8
9	Thorton,Susan (F)	53	J6J-5E5
10	Thorton,Donald (M)	53	J6J-5E5
11	Haehni,Othmar (M)	54	J6J-5A8
12	Haehni,Heidi (F)	54	J6J-5A8
13	Halliday,Merlin (M)	55	J6J-5E5
14	Halliday,Sandra (F)	55	J6J-5E5
15	Bellerive,Marc-André(M)	56	J6J-5A8
16	Bellerive,Brenda (F)	56	J6J-5A8
17	Bujold,Georges (M)	57	J6J-5E5
18	Bujold,Dianne (F)	57	J6J-5E5
19	Dillitzer,Dianne (F)	58	J6J-5A8
20	Pelletier,Micheline(F)	59	J6J-5E5
21	Pelletier,Richard (M)	59	J6J-5E5
22	Sioui,Arlene (F)	60	J6J-5A8
23	Sioui,Robert (M)	60	J6J-5A8
24	Sylvestre,Ginette(F)	61	J6J-5E5
25	Sylvestre,André (M)	61	J6J-5E5
26	Laberge,Pierre (M)	63	J6J-5E5
27	Laberge,Claudette (F)	63	J6J-5E5
		Edward	
28	Hoas,Maureen (F)	67	J6J-4E8
29	Hoas,Russell (M)	67	J6J-4E8
		Guinois	
30	Poissant,Lise (F)	1	J6J-1X5
31	Morrisseau,Therese(F)	3	J6J-1X5
32	Morrisseau,Jean-Jacques	3	J6J-1X5
33	Seville,John (M)	4	J6J-1X4
34	Serret,Danielle (F)	5	J6J-1X5
35	Serret, Yves (M)	5	J6J-1X5
36	Robert,Johanne (F)	6	J6J-1X4
37	Robert,Stella (F)	6	J6J-1X4
38	Robert,Roma (M)	6	J6J-1X4
39	Rufiange,Arthur (M)	7	J6J-1X5
40	Leblanc,Marguerite (F)	7	J6j-1X5
41	Leblanc,Michel (M)	7	J6J-1X5
42	Leblanc,Walter (M)	7	J6J-1X5
43	Daoust,Pierre (M)	8	J6J-1X4
44	Daoust,Pauline (F)	8	J6J-1X4
45	Daoust,Bruno (M)	8	J6J-1X4
46	Perras,Marie-Andrée(F)	9	J6J-1X5
47	Perras,Marie-Claude(F)	9	J6J-1X5
48	Perras,Suzanne (F)	9	J6J-1X5
49	Perras,Philippe (M)	9	J6J-1X5
50	Comtois,Claudette (F)	9A	J6J-1X5
51	Comtois,Marc (M)	9A	J6J-1X5
52	Tetreault,Marcel (M)	9B	J6J-1X5
53	Leblanc,Pauline (F)	10	J6J-1X4
54	Leblanc,Camille (F)	10	J6J-1X4
55	Chagnon,Marielle (F)	11	J6J-1X5
56	Chagnon,Mario (M)	11	J6J-1X5
57	Chagnon,Guylaine (F)	11	J6J-1X5
58	Chagnon,Martin (M)	11	J6J-1X5

N°			
		Guinois	
59	Lord,Lynda (F)	11A	J6J-1X5
60	Welcher,Gordon (M)	11A	J6J-1X5
61	Marchand,Roland(M)	12	J6J-1X4
62	Marchand,Betty (F)	12	J6J-1X4
63	Magnan,Diane (F)	13	J6J-1X5
64	Magnan,Richard (M)	13	J6J-1X5
65	Laberge,Therese(F)	13A	J6J-1X5
66	Whitter,Dany (M)	13A	J6J-1X5
67	Rufiange,Marie (F)	14	J6J-1X4
68	Rufiange,Gérard (M)	14	J6J-1X4
69	Leblanc,Manon (F)	15	J6J-1X5
70	Guidi,Lucille (F)	15	J6J-1X5
71	Guidi,Jean (M)	15	J6J-1X5
72	Guidi,Jocelyne (F)	15	J6J-1X5
73	Lafontaine,Luc (M)	15A	J6J-1X5
74	Lafontaine,Christine	15A	J6J-1X5
75	Boudrias,Sylvain (M)	16	J6J-1X4
76	Boudrias,Claude (M)	16	J6J-1X4
77	Boudrias,Pierrette(F)	16	J6J-1X4
78	Boudrias,France (F)	16	J6J-1X4
79	Desmeules,Roland (M)	17	J6J-1X5
80	Desmeules,Diane (F)	17	J6J-1X5
81	Lebeuf,Nathalie (F)	19	J6J-1X5
82	Lebeuf,Maurice (M)	19	J6J-1X5
83	Lebeuf,Lissette (F)	19	J6J-1X5
84	Desgrosseillers,Real	21	J6J-1X5
85	Desgrosseillers,Carmen	21	J6J-1X5
86	Ducharme,Gisèle (F)	23	J6J-1X5
87	Ducharme,Wilfrid (M)	23	J6J-1X5
88	Bellavance,Paul-André	25	J6J-1X5
89	Aucoin,Sylvie (F)	25	J6J-1X5
90	Marchand,Clémentine(F)	25A	J6J-1X5
91	Marchand,Edmond (M)	25A	J6J-1X5
92	Gagnon,Marina (F)	28	J6J-1X4
93	Gagnon,Gérald (M)	28	J6J-1X4
94	Gagnon,Marcel (M)	28	J6J-1X4
95	Gagnon,Therese (F)	28	J6J-1X4
96	Gagnon,Ernest (M)	28	J6J-1X4
97	dubuc,Alain (M)	30	J6J-1X4
98	Dubuc,Jean-Louis (M)	30	J6J-1X4
99	Dubuc,Laurette (F)	30	J6J-1X4
100	Delaronde,Georgette(F)	30	J6J-1X4
		Salaberry Nord	
101	Henri,Victor (M)	70	J6J-4K3
102	Couture,Nicole (F)	70	J6J-4K3
103	Rufiange,Pierre (M)	72	J6J-4K3
104	Brossoit,Murielle (F)	72	J6J-4K3
105	Boyer,Michel (M)	72	J6J-4K3
106	Provost,Richard (M)	74	J6J-4K3
107	Provost,Aline (F)	74	J6J-4K3
108	Jutras,Richard (M)	76	J6J-4K3
109	Jutras,Colleen (F)	76	J6J-4K3
110	Boulay,Jocelyne (F)	78	J6J-4K3
111	Boulay,Robert (M)	78	J6J-4K3
112	Boyer,Germaine (F)	80	J6J-4K3
113	Boyer,Diane (F)	80	J6J-4K3
114	Denis,René (M)	82	J6J-4K3
115	Leduc,Carmen (F)	84	J6J-4K3
116	Brion,Louise (F)	86	J6J-4K3
117	Brion,Gilles (M)	86	J6J-4K3
118	Létourneau,Micheline(F)	88	J6J-4K3

RURAL/RURALE — N° — page — N° — of/de — polling division / section de vote

electoral district/circonscription: CHATEAUGUAY

certified/certifié — signature(s)-enumerator(s) — signature(s)-recenseur(s)

URBAN/URBAINE — N° 53 — page N° 1 of/de 3 — polling division / section de vote

F 303 **PRELIMINARY LIST OF ELECTORS**

85M-7-79

ELECTIONS CANADA

160574

LISTE PRÉLIMINAIRE DES ÉLECTEURS

This list of qualified electors for the polling division number as set out below was prepared for use at the pending federal election from information obtained at the enumeration and has been certified by the signature(s) below as to completeness and correctness so far as is possible.

La présente constitue la liste des électeurs de la section de vote dont le numéro apparaît plus bas préparée en vue de l'élection fédérale en cours d'après les renseignements recueillis lors du recensement. Le(s) recenseur(s) y a(ont) apposé sa(leur) signature, affirmant que cette liste est aussi complète et exacte que possible.

N°				N°			
	suite Salaberry Nord			179	Swann, Brian (M)	36	J6J 1S7
119	Létourneau, André (M)	88	J6J 4K4	180	Coté, Andréa (F)	52	J6J 5H9
120	Létourneau, Serge (M)	88		181	Coté, René (M)	52	
121	Bouchard, Serge (M)	90	J6J 4K4	182	Gauthier, Claude (M)	53	J6J 5B8
122	Bouchard, Cécile (F)	90		183	Gauthier, Claudette (F)	53	
123	Tavernier, Pierre (M)	92	J6J 4K'	184	Papalia, José (F)	55	J6J 5B8
124	Lusk, Diane (F)	92		185	Papalia, Franco (M)	55	
125	Laberge, Colette (F)	96	J6J 4K5	186	Roy, Brian (M)	56	J6J 5H9
126	Laberge, J. Henri (M)	102	J6J 4K4	187	Roy, Caroline (F)	56	
127	Laberge, Marcelle (F)	102		188	Montpetit, Jeannette (F)	57	J6J 5B8
128	Dumoulin, Paul (M)	108	J6J 4K4	189	Montpetit, Richard (M)	57	
129	Dumoulin, Pauline (F)	108		190	Chouinard, Michel (M)	58	J6J 5H9
130	Dumoulin, Gaétan (M)	108		191	Chouinard, Claire (F)	58	
131	Dumoulin, Daniel (M)	108		192	Hill, Helen (F)	59	J6J 5B8
132	Ranger, Alain (M)	114	J6J 4K4	193	Hill, Harold (M)	59	
133	Ranger, Nathalie (F)	114		194	Richard, Coleen (F)	61	J6J 5B8
134	Ranger, Josée (F)	114		195	Richard, John (M)	61	
135	Ranger, Jocelyn (M)	114		196	Ali, Terry (M)	62	J6J 5H9
136	Laberge, Denise (F)	114		197	Ali, Christine (F)	62	
137	Laberge, Joseph (M)	114		198	Wilson, Barbara (F)	63	J6J 5B8
138	Laberge, Anne-Marie (F)	114		199	Wilson, George (M)	63	
139	Viau, Denise (F)	122	J6J 4K4	200	Gumbley, Emily (F)	63	
140	Bertrand, Jacques (M)	122		201	Dacosta, Albino (M)	64	J6J 5H9
141	Filiatrault, Jacques (M)	126	J6J 4K4	202	Dacosta, Diane (F)	64	
142	Sénécal, Michel (M)	140	J6J 4K4	203	Allard, Venant (M)	68	J6J 5H9
143	Sénécal, Murielle (F)	140		204	Corneau, Louis-Denis (M)	68	
144	Sénécal, André (M)	140		205	Corneau, Carmen (F)	68	
		SMITH				ST-FRANCIS	
145	Sigouin, Huguette (F)	1	J6J 1S6	206	Summer, Linda (F)	1	J6J 1X9
146	Sigouin, Manon (F)	1		207	Beaulac, Jacqueline (F)	3	J6J 1X9
147	Sigouin, Paul(M)	1		208	Beaulac, Gérard (M)	3	
148	Martin, Jean (M)	2	J6J 1S7	209	Robert, Gilles (M)	5	J6J 1X9
149	Faubert, Line (F)	2		210	Robert, Jeanne (F)	5	
150	Robert, Jacques (M)	3	J6J 1S6	211	Legrouly, Leo (M)	7	J6J 1X9
151	Robert, Lynda (F)	3		212	Legrouly, Aurella (F)	7	
152	Mailler, Yves (M)	5	J6J 1S6	213	Legrouly, Carole (F)	7	
153	Mailler, Sylvie (F)	5		214	McGarry, Robert (M)	9	J6J 1X9
154	Larin, Jean-Pierre (M)	7	J6J 1S6	215	McGarry, Regis (M)	9	
155	Larin, Ruth (F)	7		216	McGarry, Geraldine (F)	9	
156	Gorry, Rita (F)	8	J6J 1S7	217	Timms, Sheila (F)	11	J6J 1X9
157	Gorry, Jean (M)	8		218	Timms, Kevin (M)	11	
158	Journeault, Jean-Marc (M)	9	J6J 1S6	219	Timms, Norman (M)	11	
159	Journeault, Gisèle (F)	9		220	Timms, Gerald (M)	11	
160	Besner, Beverly (F)	10	J6J 1S7	221	Beauchamp, Suzanne (F)	13	J6J 1X9
161	Besner, Cheryl (F)	10		222	Beauchamp, Normand (M)	13	
162	Besner, Laurie (F)	10		223	Charpentier, Michel (M)	15	J6J 1X9
163	Laviolette, Reina (F)	16	J6J 1S7	224	Charpentier, Lise (F)	15	
164	Laviolette, Georges (M)	16		225	Chailler, Monique (F)	19	J6J 1X9
165	Laviolette, Lorraine (F)	16		226	Desgroseillers, Laurent (M)	23	J6J 1X9
166	Lafond, Véronique (F)	29	J6J 1S8	227	Desgroseillers, Clémence (F)	23	
167	Lafond, André (M)	29		228	Aganier, Claudette (F)	31	J6J 1Y2
168	Lafond, Michel (M)	29		229	Aganier, Gilles (M)	31	
169	Lafond, Sylvain (M)	29		230	McCorkill, Joan Mary (F)	33	J6J 1Y2
170	St-Denis, Jacqueline (F)	30	J6J 1S7	231	McCorkill, Carold Henry (M)	33	
171	St-Denis, Pierre (M)	30		232	McCorkill, David James (M)	33	
172	Bérard, Lucie (F)	31	J6J 1S8	233	Fortin, Charles (M)	35	J6J 1Y2
173	Bérard, Gilbert (M)	31		234	Fortin, Dorothy (F)	35	
174	Daigneault, André (M)	33	J6J 1S8	235	Bonneville, Percy (M)	37	J6J 1Y2
175	Gaudreau, Nicole (F)	33		236	Bonneville, Gladys (F)	37	
176	Bombardier, Guylaine (F)	33		237	Bonneville, Earl (M)	37	
177	Daigneault, Josée (F)	33		238	Frost, George (M)	41	J6J 1Y2
178	Swann, Catherine (F)	36	J6J 1S7	239	Frost, Gertrude (F)	41	

RURAL/RURALE			electoral district/circonscription	URBAN/URBAINE		
N°	page		CHATEAUGUAY	N°	page	
	N°	of/de		53	N° 2	of/de 3
polling division section de vote			certified signature(s)-enumerator(s) / certifié signature(s)-recenseur(s)	polling division section de vote		

160575

F 303 **PRELIMINARY LIST OF ELECTORS**

ELECTIONS CANADA

LISTE PRÉLIMINAIRE DES ÉLECTEURS

8 SM-7-79

This list of qualified electors for the polling division number as set out below was prepared for use at the pending federal election from information obtained at the enumeration and has been certified by the signature(s) below as to completeness and correctness so far as is possible.

La présente constitue la liste des électeurs de la section de vote dont le numéro apparaît plus bas préparée en vue de l'élection fédérale en cours d'après les renseignements recueillis lors du recensement. Le(s) recenseur(s) y a(ont) apposé sa(leur) signature, affirmant que cette liste est aussi complète et exacte que possible.

N°				N°
	Suite St-Francis			
240	Frost, Allen (M)	41	J6J 1Y2	
241	Frost, Ian (M)	41		

RURAL/RURALE

N° | page | N° | of/de

polling division / section de vote

electoral district/circonscription

CHATEAUGUAY

certified / certifié — signature(s)-enumerator(s) / signature(s)-recenseur(s)

URBAN/URBAINE

N° 53 | page N° 3 of/de 3

polling division / section de vote

F 303 PRELIMINARY LIST OF ELECTORS

85M-7-79

ELECTIONS CANADA

160576

LISTE PRÉLIMINAIRE DES ÉLECTEURS

This list of qualified electors for the polling division number as set out below was prepared for use at the pending federal election from information obtained at the enumeration and has been certified by the signature(s) below as to completeness and correctness so far as is possible.

La présente constitue la liste des électeurs de la section de vote dont le numéro apparaît plus bas préparée en vue de l'élection fédérale en cours d'après les renseignements recueillis lors du recensement. Le(s) recenseur(s) y a(ont) apposé sa(leur) signature, affirmant que cette liste est aussi complète et exacte que possible.

N°	Châteauguay		
	ASHMORE		
1	Roger, Diane (F)	65	J6JE5E
2	Roger, Jean (M)	65	
3	Tremblay, Suzanne (F)	66	J6J4B6
4	Tremblay, Yvon (M)	66	
5	Lefebre, Jean-Paul (M)	68	J6J4B6
6	Lefebre, Paul (M)	68	
7	Lefebre, Jacqueline (F)	68	
8	Lefebre, Jacques (M)	68	
9	Houle, Jeanne (F)	68	
10	Bell, Thomas (M)	70	J6J4B6
11	Belanger, Robert (M)	70	
12	Bélanger, Patricia (F)	70	
13	Bélanger, Robert (M)	70	
14	Charlebois, Deborah (F)	71	J6J5G4
15	Charlebois, Jacques (M)	71	
16	Williams, Peter (M)	72	J6J4B6
17	Duwel, Joyce (F)	72	
18	Bourdeau, Lewis (M)	73	J6J5G4
19	Bourdeau, Patricia (F)	73	
20	Lavallée, Nicole (F)	74	J6J4B6
21	Lavallée, Jean-Claude (M)	74	
22	Arsenau, Rita (F)	76	J6J4B6
23	Arsenau, Antoine (M)	76	
24	Galea, Ronald (M)	77	J6J5G4
25	Galea, Lauren (F)	77	
26	Ariss, Mary (F)	78	J6J4B6
27	DesGroseilliers, Gerald (M)	79	J6J5G4
28	Beale, Diane (F)	79	
29	Vendette, Serge (M)	83	J6J5G4
30	Vendette, Colette (F)	83	
31	Bernard, Lucie (F)	84	J6J4B6
32	Bernard, Rita (F)	84	
33	Bernard, Micheline (F)	84	
34	Lindsay, Steven (M)	86	J6J4B6
35	Lindsay, Gayle (F)	86	
36	Lindsay, John (M)	86	
37	Garabedian, Kevork (M)	88	J6J4B6
38	Garabedian, Tatianna (F)	88	
39	Leduc, Yvette (F)	90	J6J4B6
40	Vidal, Jean (M)	90	
41	Vidal, Louise (F)	90	
42	Vidal, Michel (M)	90	
	BAXTER		
43	Baril, Donald (M)	88	J6J4C4
44	Baril, Micheline (F)	88	
45	Duheme, Mary (F)	91	J6J4C3
46	Duheme, Howard (M)	91	
47	Simoes, Jose (M)	95	J6J4C3
48	Simoes, Fausto (M)	95	
49	Picard, Michel (M)	97	J6J4C3
50	Picard, France (F)	97	
51	Brathwaite, Marie-Paule (F)	98	J6J4C4
52	Brathwaite, Philip (M)	98	
53	Bradshaw, Kenneth (M)	99	J6J4C3
54	Bradshaw, Kendal (M)	99	
55	Bradshaw, Donna (F)	99	
56	Bradshaw, Bernice (F)	99	
57	Aubertin, Sylvie (F)	102	J6J4C5
58	Aubertin, Michel (M)	102	
59	Aubertin, Helene (F)	102	J6J4C5
60	Aubertin, Carmela (F)	102	
	CORTLAND		
61	Comerford, Colin (M)	67	J6J1V2
62	Comerford, Mary (F)	67	
63	Clark, Diane (F)	69	J6J1V2
64	Clark, Gary (M)	69	
65	Agombar, Larry (M)	70	J6J1V3
66	Agombar, Carol (F)	70	
67	Bélanger, John (M)	71	J6J1V2
68	Bélanger, Norma (F)	71	
69	Bélanger, John Jr (M)	71	
70	Lawrence, Henry Victor (M)	72	J6J1V4
71	Lawrence, Sarah (F)	72	
72	Godin, Paulette (F)	73	J6J1V2
73	Godin, Pierrette (F)	73	
74	Godin, Hervé (M)	73	
75	Godin, Laurier (M)	73	
76	Godin, Thérèse (F)	73	
77	Godin, Rufin (M)	73	
78	Richard, Alec (M)	74	J6J1V4
79	Richard, Phyllis (F)	74	
80	Richard, Lori (F)	74	
81	Meyer, Brent (M)	74	
82	Horton, Frank (M)	75	J6J1V2
83	Horton, Dorothy (F)	75	
84	Bradshaw, David (M)	77	J6J1V2
85	Bradshaw, Audrey (F)	77	
86	Bradshaw, Desny (M)	77	
87	Bonadie, Patrick (M)	77	
88	Bonadie, Adina (F)	77	
89	Manchur, Kevin (M)	78	J6J1V4
90	Manchur, Barry (M)	78	
91	Manchur, Francis (M)	78	
92	Foley, Melvyn (M)	79	J6J1V2
93	Foley, Ruth (F)	79	
94	Nicholsen, Joan (F)	80	J6J1V4
95	Nicholsen, Gert (M)	80	
96	Filiatrault, Jean (M)	81	J6J1V2
97	Filiatrault, Linda (F)	81	
98	Filiatrault, Andrée (F)	81	
99	Filiatrault, Claude (M)	81	
100	Leclerc, Lorraine (F)	82	J6J1V4
101	Leclerc, Yvon (M)	82	
102	Corbin, Louise, (F)	83	J6J1V2
103	Corbin, Gilles (M)	83	
104	Walencik, Vivian (F)	84	J6J1V4
105	Walencik, Edward (M)	84	
106	Murdoch, Anne (F)	85	J6J1V2
107	Murdoch, David (M)	85	
108	Hiley, Lois (F)	87	J6J1V2
109	Hiley, Lynn (F)	87	
110	Hiley, Kenneth (M)	87	
111	Charpentier, Guy (M)	90	J6J1V5
112	Carrière, Ghyslaine (F)	90	
113	Sicard, Louise (F)	92	J6J1V5
114	Sicard, Michel (M)	92	

RURAL/RURALE

N° | page | N° | of/de

polling division section de vote

electoral district/circonscription: CHATEAUGUAY

certified / certifié: signature(s)-enumerator(s) / signature(s)-recenseur(s)

URBAN/URBAINE

N° 54 | page N° 7 | of/de 3

polling division section de vote

160577

F 303 **PRELIMINARY LIST OF ELECTORS**

ELECTIONS CANADA

LISTE PRÉLIMINAIRE DES ÉLECTEURS

85M-7-79

This list of qualified electors for the polling division number as set out below was prepared for use at the pending federal election from information obtained at the enumeration and has been certified by the signature(s) below as to completeness and correctness so far as is possible.

La présente constitue la liste des électeurs de la section de vote dont le numéro apparaît plus bas préparée en vue de l'élection fédérale en cours d'après les renseignements recueillis lors du recensement. Le(s) recenseur(s) y a(ont) apposé sa(leur) signature, affirmant que cette liste est aussi complète et exacte que possible.

N°				
	JEFFRIES			
115	Bull, Shirley (F)	71	J6J4A4	
116	Bull, Leslie (F)	71		
117	Bull, Edward (M)	71		
118	Castonguay, Dale (M)	73	J6J4A4	
119	Castonguay, Nancy (F)	73		
120	Castonguay, Roger (M)	73		
121	Duvernay, Carole (F)	80	J6J4A5	
122	Duvernay, Guy (M)	80		
123	Dickson, Lorne (F)	82	J6J4A5	
124	Dickson, Monique (F)	82		
125	Fabri, Yvonne (F)	84	J6J4A5	
126	Fabri, Baptiste (M)	84		
127	Larin, Priscilla (F)	86	J6J4A5	
128	Lebrun, Claude (M)	89	J6J4A4	
129	Lebrun, Lyne (F)	89		
130	Lebrun, Christine (F)	89		
131	Lebrun, Ghyslaine (F)	89		
132	Lebrun, Réjean (M)	89		
133	Lalonde, Denis (M)	90	J6J4A5	
134	Lalonde, Francine (F)	90		
135	Robinson, Lise (F)	91	J6J4A4	
136	Robinson, Richard (M)	91		
137	O'Brien, Judith (F)	92	J6J4A5	
138	O'Brien, Russell (M)	92		
139	O'Brien, Audrey (F)	92		
140	Rivest, André (M)	94	J6J4A5	
141	Rivest, Ghislaine (F)	94		
	LOBO-CIRCLE		J6J5A5	
142	Miller, Wendy (F)	1		
143	Arsenault, Hector (M)	2		
144	Giorgi, Joseph (M)	3		
145	Giorgi, Deborah (F)	3		
146	Broomer, Barry (M)	4		
147	Broomer, Marlene (F)	4		
148	Broomer, Lorrie (F)	4		
149	Broomer, Catherine (F)	4		
150	Broomer, Fred (M)	4		
151	Bubar, Francine (F)	5		
152	Bubar, Fraser (M)	5		
153	Jones, Barrington (M)	6		
154	Jones, Richard (M)	6		
155	Jones, Barbara (F)	6		
156	Rand, Ronald (M)	7		
157	Rand, Carol (F)	7		
158	Dubuc, Robert (M)	8		
159	Dubuc, Sylvie (F)	8		
	MELBA			
160	Boyer, Laurette (F)	86	J6J1W8	
161	Boyer, Lucien (M)	86		
162	Martin, Christiane (F)	87	J6J5K2	
163	Labelle, Robert (M)	87		
164	Panneton, Mariette (F)	88	J6J1W8	
165	Panneton, Gilles (M)	88		
166	De Repentigny, Marie (F)	89	J6J5K2	
167	De Repentigny, André (M)	89		
168	De Repentigny, André Jr. (M)	89		
169	Thibodeau, Chantal (F)	90	J6J1W8	
170	Thibodeau, Steve (M)	90		
171	Thibodeau, Jocelyne (F)	90		
172	Landry, Louise (F)	92	J6J1W8	
173	Forget, Robert (M)	92		
174	Savoie, Alyre (M)	92		
175	Hachy, Irène (F)	92		
176	Bergeron, Muriel (F)	94	J6J1W8	
177	Bergeron, Gilles (M)	94		
178	McGregor, Kevin (M)	96	J6J1W8	
179	McGregor, Carol (F)	96		
180	McGregor, Vincent (M)	96		
181	Curotte, Lise (F)	97	J6J1W9	
182	Curotte, Roma (M)	97		
183	Curotte, Sylvie (F)	97		
184	Young, Joan (F)	98	J6J1W8	
185	Young, Morman (M)	98		
186	Meloche, Kay (F)	99	J6J1W9	
187	Meloche, Peter (M)	99		
188	Cowan, David (M)	101	J6J1W9	
189	Cowan, James (M)	101		
190	Cowan, Elizabeth (F)	101		
191	Paquin, Gisèle (F)	102	J6J1W2	
192	Paquin, Richard (M)	102		
193	Murcutt, Rita (F)	103	J6J1W9	
194	Lostracco, Julie (F)	104	J6J1W8	
195	Lostracco, Linda (F)	104		
196	Lostracco Michael (M)	104		
197	Lostracco, Rose (F)	104		
198	Lostracco, Ben P. (M)	104		
199	Neault, Jean-Charles (M)	105	J6J1W9	
200	Morency, Johanne (F)	105		
201	Larochelle, Jean-Marc (M)	105		
202	Gélinas, Normand (M)	105		
203	Nichiporowich, Mary (F)	106	J6J1W8	
204	Nichiporowich, William (M)	106		
205	Sorensen, Carl (M)	107	J6J1W9	
206	Sorensen, Irene (F)	107		
207	Borowicz, Wanda (F)	108	J6J1W8	
208	Borowicz, Antoni (M)	108		
209	Beauchamp, Robert Jr (M)	109	J6J1W9	
210	Pariseau, Yves (M)	109		
211	Doucet, Kathryn (F)	111	J6J1W9	
212	Doucet, Raymond (M)	111		
213	Chiasson, Maria (F)	112	J6J1W8	
214	Hamel, Ernest (M)	114	J6J1W8	
215	Hamel, Colette (F)	114		
216	Botton, Paulette (F)	115	J6J1W9	
217	Botton, Edmond (M)	115		
	ST-FRANCIS			
218	Hanlon, Gertrude (F)	57	J6J1Y3	
219	Hanlon, James (M)	57		
220	Rockwell, Richard (M)	59	J6J1Y3	
221	Rockwell, Yvonne (F)	59		
222	Sabourin, Gayle (F)	61	J6J1Y3	
223	Sabourin, Patricia (F)	61		
224	Sabourin, Raymond (M)	61		
225	Bonneau V. Jacqueline (F)	63	J6J1Y3	
226	Rochon, André (M)	63		
227	Moore, Monique (F)	65	J6J1Y3	
228	Lévesque, Jeannot (M)	67	J6J1Y3	

RURAL/RURALE

N° | page N° | of/de

polling division section de vote

electoral district/circonscription: CHATEAUGUAY

certified / certifié

signature(s)-enumerator(s) / signature(s)-recenseur(s)

URBAN/URBAINE

N° 54 | page N° 2 | of/de 3

polling division section de vote

F 303 PRELIMINARY LIST OF ELECTORS

ELECTIONS CANADA

LISTE PRÉLIMINAIRE DES ÉLECTEURS

160578

85M-7-79

This list of qualified electors for the polling division number as set out below was prepared for use at the pending federal election from information obtained at the enumeration and has been certified by the signature(s) below as to completeness and correctness so far as is possible.

La présente constitue la liste des électeurs de la section de vote dont le numéro apparaît plus bas préparée en vue de l'élection fédérale en cours d'après les renseignements recueillis lors du recensement. Le(s) recenseur(s) y a(ont) apposé sa(leur) signature, affirmant que cette liste est aussi complète et exacte que possible.

N°				N°
	ST-FRANCIS (suite)			
229	Lévesque, Lucie (F)	86	J6J1W8	
230	Murphy, Edna (F)	69	J6J1Y3	
231	Radack, Dieter, (M)	71	J6J1Y3	
232	Radack, Gregory (M)	71		
233	Radack, Margaret (F)	71		
234	Waters, Patricia (F)	73	J6J1Y3	
235	Black, Gordon (M)	75	J6J1Y3	
236	Mailhot, Pierette (F)	77	J6J1Y3	
237	Larin, Gilles (M)	77		
238	Larin, Lucille (F)	77		
239	Larin, Jean-Guy (M)	77		
240	Gagnon, Jean-Louis (M)	81	J6J1Y3	
241	Gagnon, Madeleine (F)	81		
242	Zavacky, Barbara (F)	85	J6J1Y6	
243	Zavacky, Michael (M)	85		
244	Zavacky, Michael John (M)	85		
245	Chiocchio, Paul (M)	87	J6J1Y6	
246	Chiocchio, Louis (M)	87		
247	Jette, Giselle (F)	87		
248	Elliott, Ross (M)	89	J6J1Y6	
249	Elliott, Hazel (F)	89		
250	Black, Theo (M)	91	J6J1Y6	
251	Black, Phyllis (F)	91		
252	Pike, Sandra (F)	95	J6J1Y6	
253	Pike, Eddy (M)	95		
254	Carleton, David (M)	95		
255	Dulude, Roland (M)	99	J6J1Y6	
256	Dulude, Marielle (F)	99		
257	Byette, Serge (M)	103	J6J1Y6	
258	Plante, France (F)	111	J6J1Y6	
259	Plante, Denis (M)	111		
260	Castelli, Colleen (F)	115	J6J1Y6	
261	Castelli, Nicola (M)	115		
262	Houle, Françoise (F)	119	J6J1Y6	
263	Houle, François (M)	119		
264	Houle, Claude (M)	119		
265	Pollitt, Nellie (F)	123	J6J1Y6	
266	Rodrigue, Michel (M)	127	J6J1Y6	
267	Rodrigue, Christiane (F)	127		
268	Geary, Angela (F)	131	J6J1Y6	
269	Geary, Keith Thomas (M)	131		

RURAL/RURALE			electoral district/circonscription	URBAN/URBAINE		
N°	page		CHATEAUGUAY	N° 54	page	
	N°	of/de			N° 3	of/de 3
polling division section de vote			certified signature(s)-enumerator(s) / signature(s)-recenseur(s)	polling division section de vote		

160579

F 303 **PRELIMINARY LIST OF ELECTORS**

ELECTIONS CANADA

LISTE PRÉLIMINAIRE DES ÉLECTEURS

85M-7-79

This list of qualified electors for the polling division number as set out below was prepared for use at the pending federal election from information obtained at the enumeration and has been certified by the signature(s) below as to completeness and correctness so far as is possible.

La présente constitue la liste des électeurs de la section de vote dont le numéro apparaît plus bas préparée en vue de l'élection fédérale en cours d'après les renseignements recueillis lors du recensement. Le(s) recenseur(s) y a(ont) apposé sa(leur) signature, affirmant que cette liste est aussi complète et exacte que possible.

CHATEAUGUAY

N°	
	Ashmore
I	Champagne, Gisele (F) 9I J6J3B7
2	Champagne, Jacques (M) 9I
3	German, John (M) 95 J6J3B7
4	Joyal, Claude (M) 96 J6J3B8
5	Joyal Ross, Kathleen (F) 96
6	Crepin, Yves (M) 97 J6J4B7
7	Crepin, Suzanne (F) 97
8	Beaudoin, Reàl (M) 98 J6J4B8
9	Beaudoin, Huguette (F) 98
I0	Brown, Alison (F) 99 J6J4B7
II	Brown, Alice (F) 99
I2	Brown, Williams (M) 99
I3	Giorgetti, Marc (M) I0I J6J4B7
I4	Giorgetti, Renèe (F) I0I
I5	Coulombe dany, Raymonde (F) I03 J6J4B7
I6	Coulombe, Rèmy (M) I03
I7	Meamey, Catherine (F) I05 J6J4B7
I8	Meaney, Francis (M) I05
I9	Ashmole, Alice (F) I07 J6J4B9
20	Hanes, Joan (F) I09 J6J4B7
2I	Hanes, Carl (M) I09
22	Toop , Larry (M) II7 J6J4B9
23	Toop, Isabel (F) II7
24	Francoeur, Lise II9 J6J4B9 (F)
25	Francoeur, Jean (M) II9
26	Mccleery, Ross (M) I2I J6J4B9
27	McCleery, Gloria (F) I2I
28	Miller, Carol (F) I22 J6J4CI
29	Miller, Douglas (M) I22
30	Cèrè, Jean Guy (M) I23 J6J4B9
3I	Cèrè, Ginette (F) I23
32	Leduc, Gary (M) I25 J6J4B9
33	Leduc, Gail (F) I25
34	Leduc, Marc (M) I25
35	Todd, Betty (F) I26 J6J4CI
36	Todd, Victor (M) I26
37	Sergerie, Paul Andre (M) I27 J6J4B9
38	Sergerie, Yvette (F) I27
39	Bertrand, Robert (M) I29 J6J4B9
40	Bertrand, Marie Ange (F) I29
4I	Bertrand, Suzanne (F) I29
42	Dade, Russell (M) I3I J6J4B9
43	Dade, Mary (F) I3I
44	Bouille, Gilles (M) I32 J6J4C2
45	Bouille, Norma (F) I32
46	Bouille, Raymond (M) I32
47	Dixon, Jacqueline (F) I33 J6J4B9
48	Dixon, Frank (M) I33
49	Desautels, Suzanne (F) I35 J6J4B9
50	Desautels, Jacques (M) I35
5I	Trickey, Dorothy (F) I37 J6J4B9
52	Trickey, Harold (M) I37
53	Glavac, Anton (M) I39 J6J4B9
54	Glavac, Jozefa (F) I39
55	Cessford, Sophie (F) I4I J6J4B9
56	Cessford, Rick (M) I4I
57	Preston, Sandra (F) I43 J6J4B9
58	Preston, John (M) I43
59	Preston, Sandra (F) I43

N°	
	Des Tulipes
60	Warren, Hugh (M) 70 J6J3W2
6I	Warren, Alice (F) 70
62	Warren, Ingrid (F) 70
63	Warren, Judith (F) 70
64	Warren, Juliet (F) 70
65	Warren, Melissa (F) 70
66	Pethersen, Micheline(F) 7I J6J3W3
67	Pethersen, Cynthia (F) 7I
68	Pethersen, Robert (M) 7I
69	Rowland, Patricia (F) 72 J6J3W2
70	Donald, David (M) 72
7I	Vezeau, Gilles (M) 73 J6J3W3
72	Vezeau, Francine (F) 73
73	Aliberti, Dominic (M) 75 J6J3W3
74	Aliberti, Jeannette(F) 75
75	Roy, Stewart (M) 77 J6J3W3
76	Roy, Patricia (F) 77
77	Boulé, Robert (M) 78 J6J3W3
78	Boulé, Claudette (F) 78
79	Gingras, Roger (M) 79 J6J3W3
80	Lavoie Gingras, Ginette(F)
8I	Graham, Karin (F) 8I J6J3W3
82	Graham, Ronald (M) 8I
83	Pelletier, Diane (F) 84 J6J3W5
84	Belisle, Pierre (M) 84
85	Hassall, John (M) 85 J6J3W3
86	Hassall, Susan (F) 85
87	Mitchell, Tood (M) 86 J6J3W5
88	McGuire, Michaela (F) 86
89	Hanna, Irène (F) 87 J6J3W3
90	Hanna, John (M) 87
9I	Bobbitt, David (M) 89 J6J3W3
92	Bobbitt, Edith (F) 89
93	Bobbitt, Donald (M) 89
94	Geneau, Claire (F) 90 J6J3W5
95	Gadoua, Alain (M) 90
96	Leslie, Janet (F) 9I J6J3W3
97	Leslie, Gordon (M) 9I
98	Lebourdais Belanger, Sylvie(F) 92
99	Lebourdais, Normand (M) 92 J6J-3W5
I00	Painter, Joan (F) 93 J6J3W3
I0I	Painter, Alfred (M) 93
I02	Horrocks, Barbara (F) 94 J6J3W5
I03	Horrocks, David (M) 94
I04	Lee, Myra (F) 94
I05	Cameron, Robert (M) 95 J6J3W3
I06	Cameron, Ella (F) 95
I07	Boyer, Alain (M) 96 J6J3W5
I08	Boyer, Debbie (F) 96
I09	Bryon, Danielle (F) 97 J6J3W3
II0	Bryon, Chridtopher (M) 97
III	Johnston, Daniel (M) 98 J6J3W5
II2	Johnston, Elizabeth (F) 98
II3	Johnston, Joy (F) 98
II4	Watt, Helen (F) 99 J6J3W3
II5	Edwards, Gordon (M) 99
II6	Edwards, Karen (F) 99
II7	Rutherford, Beryl(F) I00 J6J3W5
II8	Michaud, Lise (F) I0I J6J3W3

RURAL/RURALE

N° | page N° | of/de

polling division section de vote

electoral district/circonscription: Chateauguay

certified / certifié — signature(s)-enumerator(s) / signature(s)-recenseur(s)

URBAN/URBAINE

N° 55 | page N° 1 | of/de 3

polling division section de vote

F 303 **PRELIMINARY LIST OF ELECTORS**

8 SM 7-79

ELECTIONS CANADA

LISTE PRÉLIMINAIRE DES ÉLECTEURS

160580

This list of qualified electors for the polling division number as set out below was prepared for use at the pending federal election from information obtained at the enumeration and has been certified by the signature(s) below as to completeness and correctness so far as is possible.

La présente constitue la liste des électeurs de la section de vote dont le numéro apparaît plus bas préparée en vue de l'élection fédérale en cours d'après les renseignements recueillis lors du recensement. Le(s) recenseur(s) y a(ont) apposé sa(leur) signature, affirmant que cette liste est aussi complète et exacte que possible.

N°	
I19	Michaud, Claude (M) I01
I20	Lewis, Barbara (F) I02 J6J3W5
I21	Lewis, Russell (M) I02
I22	Lewis, John (M) I02
I23	Mac Hardy, Alma (F) I03 J6J3W3
I24	Mac Hardy, Peter (M) I03
I25	Newcombe, dorothy gail(F) I05 J6J3W3
I26	Newcombe, Dougal William (M) I05
I27	Newcombe, Gary (M) I05
	Greening
I28	Close, Charles (M) J6JIV6 94
I29	Pepper , Linda (F) 94
I30	Gortler, Hubert (M) 97 J6JIV7
I31	Rodney, Alice (F) 98 J6JIV6
I32	Rodney, Larry (M) 98
I33	Laberge, Pierrette (F) 99 J6 JIV7
I34	Laberge , Jacques (M) 99
I35	Leclerc, Colette (F) I00 J6JIV6
I36	Leclerc, Marcel (M) I00
I37	Woo, Shirley (F) I02 J6JIV6
I38	Woo, Glen (M) I02
I39	Drake, Alexander (M) I06 J6JIV6
I40	Drake, Ellen (F) I06
I41	Falcon, Lorne (M) I08 J6JIV6
I42	Falcon, Larry (M) I08
I43	Falcon, Charles (M) I08
I44	Falcon, Ethel (F) I08
I45	Ford, James Brian (M) II2 J6JIV6
I46	Ford, Carol (F) II2
	Jonathan
I47	Bergevin, Yves (M) 78 J6J3Y5
I48	Bergevin, Denise (F) 78
I49	Paquin, Michel (M) 79 J6J3Y6
I50	Paquin, Louise (F) 79
I51	Taylor, John (M) 81 J6J3Y6
I52	Taylor, Sharon (F) 81
I53	Campell, Alan (M) 81
I54	Tourangeau, Nicole (F) 83 J6J3Y6
I55	Tourangeau, Gilles (M) 83
I56	Odgan, Richard (M) 85 J6J3Y6
I57	Odgan, Nicole (F) 85
I58	Renaud, Cyril (M) 86 J6J3Y7
I59	Renaud, Marina (F) 86
I60	Renaud, Brian (M) 86
I61	Walker, Nina (F) 89 J6J3Y6
I62	Walker, Glenn (M) 89
I63	Colak, Valérie (F) 91 J6J3Y6
I64	Colak, Peter (M) 91
I65	Meunier, Linda (F) 92 J6J3Y8
I66	D'Agata, Mario 93 (M) J6J3Y6
I67	Laforme, Brenda (F) 93
I68	Bettencourt, Lucinda (F) 94 J6J3Y8
I69	Bettencourt, Samuel (M) 94
I70	Bettencourt, Maria (F) 94
I71	Marchadier, Mary (F) 96 J6J3Y8

N°	
I72	Marchadier, Michael (M) 96
I73	Poulin, Neil (M) J6J3Y9 97
I74	Poulin, Edith Ann (F) 97
I75	Michaud, Berard (M) 98 J6J3Y8
I76	Michaud, Jeanne (F) 98
I77	Paquet, Pierrette (F) 99 J6J3Y9
I78	Lemieux, Noel (M) 99
I79	Abbott, Brenda (F) I00 J6J3Y8
I80	Abbott, Robert W (M) I00
I81	Abbott, Robert P (M) I00
I82	Abbott, Heather (F) I00
I83	Bell, Sharron(F) I02 J6J3Y8
I84	Bell, Grant (M) I02 J6J3Y8
	MACOUN
I85	Mackay, Brian (M) 94 J6JIWI
I86	Mackay, Jan (F) 94
I87	Mackay, Eddy (M) 94
I88	Smith, Gordon (M) 96 J6JIWI
I89	Smith, Francine (F) 96
I90	Kilpatrick, Daniel, (M) 97 J6JIW2
I91	Kilpatrick, Gloria (F) 97
I92	Kilpatrick, Keith (M) 97
I93	Kilpatrick, Blaine (M) 97
I94	Graham, Steven (M) 98 J6JIWI
I95	Graham, Shirley (F) 98
I96	Graham, Reginald (M) 98
I97	Power, Kenneth (M) 99 J6JIW2
I98	Power, Elizabeth (F) 99
I99	Ciccanti, Robert (M) I00 J6JIWI
200	Ciccanti, Ralph (M) I00
201	Ciccanti, Joanne (F) I00
202	Flaherty, Roy (M) I01 J6JIW2
203	Flaherty, Lorna (F) I01
204	Gorecki, David (M) I02 J6JIWI
205	Gorecki, Donna (F) I02
206	Gorecki, Pamela (F) I02
207	Gorecki, Eugene (M) I02
208	Garant, Marie (F) I03 J6JIW2
209	Therriault, Rita (F) I04 J6JIWI
210	Sharara, Nadia (Yole) (F) I05 J6JI
211	Sharara, Yacoub (M) I05
212	Pépin, Marilyn (F) I06 J6JIWI
213	Pépin, Jacques (M) I06
214	Trudeau, Jeanne (F) I07 J6JIW2
215	Cashion, Bernard (M) I08 J6JIWI
216	Edwards, Francis ( ) I09 J6JIW2
217	Edwards, Sydney (M) I09
218	Cooney, Cheryl (F) II0 J6JIWI
219	Cooney, Daniel (M) II0
220	Girard, Normand (M) III J6JIW2
221	Girard, Marie (F) III
222	Duross, Noreen (F) II3 J6JIW2
223	Duross, George (M) II3
224	Novak, Deana (F) II4 J6JIWI
225	Novak, Henry (M) II4

RURAL/RURALE

N° | page | N° | of/de

polling division / section de vote

electoral district/circonscription: Châteauguay

certified / certifié — signature(s)-enumerator(s) / signature(s)-recenseur(s): Carole Plante

URBAN/URBAINE

N° 55 | page N° 2 of/de 3

polling division / section de vote

F 303 **PRELIMINARY LIST OF ELECTORS**

8 5M-7-79

ELECTIONS CANADA

160581

LISTE PRÉLIMINAIRE DES ÉLECTEURS

This list of qualified electors for the polling division number as set out below was prepared for use at the pending federal election from information obtained at the enumeration and has been certified by the signature(s) below as to completeness and correctness so far as is possible.

La présente constitue la liste des électeurs de la section de vote dont le numéro apparaît plus bas préparée en vue de l'élection fédérale en cours d'après les renseignements recueillis lors du recensement. Le(s) recenseur(s) y a(ont) apposé sa(leur) signature, affirmant que cette liste est aussi complète et exacte que possible.

N°		N°	
	Newton		
226	Gortler, Theresa (F) 97 J6JIV7		
227	Lynch, Lawrence Walter 98 J6JIT7		
228	Gauthier, Mario (M) 98		
229	Gauthier, Christina (F) 98		
230	Rioux, Denise (F) 99 J6JIVI		
231	Rioux, Serge (M) 99		
232	Roy, Peter (M) I00 J6JIT9		
233	Roy, Margaret (F) I00		
234	Brazier, Larry (M) I02 J6JIT9		
235	O'Neil, Janis (F) I02		
236	Noonan, Nicole (F) I08 J6JIT9		
237	Noonan, Patrick (M) I08		
238	Benzie, Gladys (F) I09 J6JIVI		
239	Hill, Shirley (F) I09		
240	Hill, Ross (M) I09		
241	Mazerolle, Debbie (F) II0 J6JIT9		
242	Mazerolle, Reene (M) II0		
243	Mazerolle, James (M) II0		
244	Mazerolle, Jeannette (F) II0		
	RICHARD (PARC)		
245	Pageau, Paul (M) 93 J6J3X9		
246	Gauthier, Ange-Marie (F) 93		
247	Edwards, Philip (M) 95 J6J3X9		
248	Edwards, Elizabeth (F) 95		
249	Duffy, Richard (M) 97 J6J3X9		
250	Duffy, Madeleine (F) 97		
	ST-FRANCIS		
251	Hébert, Rollande (F) I39 J6JIY8		
252	Lalumière, Rose (F) I39		
253	Lamoureux, Emilia (F) I39		
254	Chalut, Rose (F) I39		
255	Bourron, Bertha (F) I39		
256	Robinson, Wayne (M) I43 J6JIY8		
257	Robinson, Patricia (F) I43		
258	Farrell, Liliane (F) I5I J6JIY8		

RURAL/RURALE			electoral district/circonscription	URBAN/URBAINE		
N°	page		Châteauguay	N° 55	page	
	N°	of/de			N° 3	of/de 3
polling division section de vote			certified signature(s)-enumerator(s) / certifié signature(s)-recenseur(s) Carole Blanchette	polling division section de vote		

F 303 — 8 5M-7-79

PRELIMINARY LIST OF ELECTORS

ELECTIONS CANADA

LISTE PRÉLIMINAIRE DES ÉLECTEURS

160582

This list of qualified electors for the polling division number as set out below was prepared for use at the pending federal election from information obtained at the enumeration and has been certified by the signature(s) below as to completeness and correctness so far as is possible.

La présente constitue la liste des électeurs de la section de vote dont le numéro apparaît plus bas préparée en vue de l'élection fédérale en cours d'après les renseignements recueillis lors du recensement. Le(s) recenseur(s) y a(ont) apposé sa(leur) signature, affirmant que cette liste est aussi complète et exacte que possible.

Châteauguay

DES VIOLETTES

N°			
1	Crosby, Grant (M)	79	J6J3T8
2	Crosby, Karen (F)	79	
3	Greene, Gary (M)	81	
4	Greene, Gordon (M)	81	
5	Greene, Patricia (F)	81	
6	Greene, Ross (M)	81	
7	Jeanrie, Sharon (F)	82	J6J3T9
8	Jeanrie, Michael (M)	82	
9	Hiscock, Graham (M)	83	J6J3T8
10	Hiscock, Donna (F)	83	
11	Bell, Alex (M)	84	J6J3T9
12	Bell, Lenora (F)	84	
13	Bénard, Andrée (F)	85	J6J3T8
14	Bénard, Pierre (M)	85	
15	Shelton, Donald (M)	87	J6J3T8
16	Shelton, Carole (F)	87	
17	Laforce, Diane (F)	89	J6J3T8
18	Dubé, Mario (M)	89	
19	Beaulieu, Roland (M)	91	
20	Beaulieu, Monique (F)	91	
21	Rue, William (M)	92	J6J3V1
22	Rue, Amy (F)	92	
23	Rue, Doug (M)	92	
24	Rue, Beverly (F)	92	
25	Rue, Bill (M)	92	
26	Rue, Karen (F)	92	
27	Rothwell, Allen (M)	93	J6J3T8
28	Rothwell, Shirley (F)	93	
29	Rothwell, Scott (M)	93	
30	Poirier, Ginette (F)	95	J6J3T8
31	Poirier, Denis (M)	95	
32	Munro, Ross (M)	97	
33	Munro, Alan (M)	97	
34	Munro, Judy (F)	97	
35	McClanaghan, Robert (M)	99	
36	McClanaghan, Lois (F)	99	
37	McClanaghan, Steven (M)	99	
38	McClanaghan, Gail (F)	99	
39	Sauvé, Suzanne (F)	101	
40	Sauvé, Hubert (M)	101	
41	Reid, Edna (F)	103	
42	Boutin, Lise (F)	105	
43	Boutin, Jean-Claude (M)	105	
44	Nadeau, Lisane (F)	109	
45	Nadeau, Guy (M)	109	
46	Bissette, Carole (F)	110	J6J3V2
47	Gagnon, Jacques (M)	110	
48	Lawson, Eileen (F)	111	J6J3T8
49	Lawson, Alex (M)	111	
50	Lalonde, Jean-Marie (M)	112	J6J3V2
51	Roper, Donna (F)	113	J6J3T8
52	Todd, Kenneth (M)	113	
53	Todd, Mary (F)	113	
54	Todd, David (M)	113	
55	Beausoleil, Joanne (F)	115	J6J3T8
56	Beausoleil, Pierre (M)	115	
57	Green, John (M)	117	J6J3T8
58	Green, (F)	117	
59	Dufault, Denis (M)	119	
60	Dufault, Denise (F)	119	
61	Price, Irene (F)	122	J6J3V3
62	Price, Arnold (M)	122	J6J3V3
63	Gardner, Laurie (F)	122	
64	Gardner, David (M)	122	
65	Gardner, Marilyn (F)	122	
66	Gardner, Lawrence (M)	122	

GARDENIAS

N°			
67	Fielding, Keith (M)	165	J6J1X1
68	Fielding, Lydia (F)	165	
69	Villaflor, Innes (F)	165	
70	Stundon, William (M)	167	J6J1X1
71	Stundon, William Charles jr.(M)	167	
72	Stundon, Florence (F)	167	
73	Archambault, Robert (M)	168	J6J1X2
74	Archambault, Sylvia (F)	168	
75	Ryan, Ronald (M)	169	J6J1X1
76	Ryan, Lilian (F)	169	
77	Charron, Lilian (F)	169	
78	Plouffe, David (M)	170	J6J1X2
79	Plouffe, Sylvia (F)	170	
80	Plouffe, Conrad (M)	170	
81	Mizener, Donald (M)	171	J6J1X1
82	Mizener, Phyllis (F)	171	
83	Duff, John (M)	171	
84	Duff, Judith (F)	171	
85	Duff, James (M)	171	
86	Pagé, Pierre (M)	172	J6J1X2
87	Pagé, Monique (F)	172	
88	Goedhart, Margaretha(F)	173	J6J1X1
89	Mordente, Larry (M)	173	
90	Mizener, Brant (M)	174	J6J1X2
91	Mizener, Doreen (F)	174	
92	Gauthier, Grace (F)	175	J6J1X1
93	Brasseur, Denis (M)	175	
94	Mizener, Darlene (F)	176	J6J1X2
95	Mizener, Dawson (M)	176	
96	DeRoy, Ghislaine (F)	178	
97	Girard, André (M)	178	
98	Foisy, Suzanne (F)	179	J6J1X1
99	Foisy, Serge (M)	179	
100	Ward, Lorraine (F)	180	J6J1X2
101	Ward, Albert (M)	180	
102	Oxford, Marguerite (F)	181	J6J1X1
103	Oxford, William Arthur (M)	181	
104	Ross, Ronda (F)	182	J6J1X2
105	Ross, Jim (M)	182	
106	Burke, Kathryn (F)	183	J6J1X1
107	Burke, Edith (F)	183	
108	Burke, Robert (M)	183	
109	Hanna, Jean (F)	184	J6J1X2
110	Hanna, Jayne (F)	184	
111	Hanna, Angela (F)	184	
112	Hanna, Susan (F)	184	
113	Gilbert, Gladys (F)	184	
114	Plante, Jacqueline (F)	185	J6J1X1
115	Boyd, Larry (M)	186	J6J1X2
116	Boyd, Yolande (F)	186	
117	Kemp, William (M)	187	J6J1X1
118	Hamilton, Bruce (M)	188	J6J1X2
119	Hamilton, Walter (M)	188	

RURAL/RURALE — electoral district/circonscription: CHATEAUGUAY — URBAN/URBAINE

N° | page N° | of/de

56 | 1 | 3

certified / certifié — signature(s)-enumerator(s) / signature(s)-recenseur(s)

polling division section de vote

F 303 PRELIMINARY LIST OF ELECTORS

85M-7-79

ELECTIONS CANADA

160583

LISTE PRÉLIMINAIRE DES ÉLECTEURS

This list of qualified electors for the polling division number as set out below was prepared for use at the pending federal election from information obtained at the enumeration and has been certified by the signature(s) below as to completeness and correctness so far as is possible.

La présente constitue la liste des électeurs de la section de vote dont le numéro apparaît plus bas préparée en vue de l'élection fédérale en cours d'après les renseignements recueillis lors du recensement. Le(s) recenseur(s) y a(ont) apposé sa(leur) signature, affirmant que cette liste est aussi complète et exacte que possible.

N°			
	GARDENIAS		
120	Hamilton, Elizabeth (F)	188	J6J1X2
121	Desgroseillers, Diane (F)	190	
122	Desgroseillers, Roger (M)	190	
123	Drouin, Ginette (F)	192	
124	Drouin, André (M)	192	
125	Trudeau, Louis (M)	194	
126	Trudeau, Mariette (F)	194	
127	Philip, Noreen (F)	196	
128	Philip, Mervyn (M)	196	
129	Coles, William (M)	198	
130	Coles, Constance (F)	198	
131	Freeman, J.Johanne (F)	200	
132	Freeman, Kenneth (M)	200	
133	Grégoire, Jacques (M)	201	J6J1X3
134	Grégoire, Jacques jr. (M)	201	
135	Grégoire, Mary (F)	201	
	MAPLE		
136	Crabbe, Edwin (M)	175	J6J3R3
137	Crabbe, Eleanor (F)	175	
138	Montague, Martha (F)	175	
139	Lefort, Yolande (F)	181	J6J3R5
140	Côté, Gérard (M)	181	
141	Blondin, Dale (M)	183	
142	McNeill, Irène (F)	183	
143	Tapp, Carolyn (F)	185	
144	Tapp, Orian Elizabeth (F)	185	
145	Tapp, Bernard Joseph (M)	185	
146	Robillard, Diane (F)	187	J6J3R5
147	Robillard, Ghislaine (F)	187	
148	Robillard, Adrien (M)	187	
149	McRae, Marion (F)	189	
150	McRae, Campbell (M)	189	
	MARGUERITES		
151	Selkirk, Elizabeth (F)	166	J6J1W3
152	Selkirk, Ivan (M)	166	
153	Gurholt, Georgette (F)	167	J6J1W4
154	Gurholt, John Frederick (M)	167	
155	Gurholt, Ingrid Helen (F)	167	
156	Gurholt, Per Ivar (M)	167	
157	Lauzon, Philip (M)	168	J6J1W3
158	Lauzon, Peggy (F)	168	
159	Garand, Diana (F)	169	J6J1W4
160	Butcher, Louis (M)	169	
161	Duffin, Brian (M)	170	J6J1W3
162	Duffin, Belinda Herder (F)	170	
163	Benn, Donald (M)	171	J6J1W4
164	Bourdeau, Carole (F)	171	
165	Page, Lorne Reid (M)	172	J6J1W3
166	Page, Patricia (F)	172	
167	Gamelin, Serge (M)	173	J6J1W4
168	Fournier, Louise (F)	173	
169	Hollis, William (M)	174	J6J1W3
170	Hollis, Lorraine (F)	174	
171	Milot, Richard (M)	175	J6J1W4
172	Milot, Cheryl Maude (F)	175	
173	Watt, Donald (M)	176	J6J1W3
174	Watt, Janice (F)	176	J6J1W3
175	Watt, Garth (M)	176	
176	Mc Nally, Eleanor (F)	177	J6J1W4
177	Mc Nally, Mary (F)	177	
178	Mc Nally, James (M)	177	
179	Mc Nally, Margaret (F)	177	
180	Pronovost, Paul (M)	178	J6J1W3
181	Pronovost, Cowan (M)	178	
182	Pronovost, Mary Jane (F)	178	
183	Langlois, Monique (F)	179	J6J1W4
184	Mc Auliffe, Ernest (M)	180	J6J1W3
185	Mc Auliffe, Alice (F)	180	
186	Mc Auliffe, Keith (M)	180	
187	Mc Auliffe, Paul (M)	180	
188	Leclerc, Jean-Guy (M)	181	J6J1W4
189	Leclerc, Lucille (F)	181	
190	Leclerc, Alain (M)	181	
191	Leclerc, Cathy (F)	181	
192	Boudrias, Florida (F)	181	
193	Currie, Lynn (F)	182	J6J1W3
194	Currie, William (M)	182	
	PARC RANGER		
195	Beaudry, Layne Ann (F)	1	J6J3V4
196	Beaudry, Claude (M)	1	
197	Meldrum, James (M)	2	J6J3V4
198	Meldrum, Barbara (F)	2	
199	Meldrum, Kim (F)	2	
200	Meldrum, Richard (M)	2	
201	Laberge, Catherine (F)	3	
202	Laberge, Richard (M)	3	
203	Parsons, Sandra (F)	4	
204	Parsons, Arthur (M)	4	
205	Livingstone, Laurie (F)	5	
206	Miller, Douglas (M)	5	
207	Morningstar, Scott (M)	6	
208	Morningstar, Gregory (M)	6	
209	Morningstar, Ross (M)	6	
210	Morningstar, Shirley (F)	6	
211	Turcot, Francine (F)	7	
212	Turcot, Guy (M)	7	
213	Stewart, Gordon (M)	8	
214	Stewart, Elizabeth (F)	8	
215	Bond, Andrew (M)	8	
216	Pashley, Tom (M)	9	
217	Pashley, Nicole (F)	9	
218	Murray, Heather (F)	10	
219	Murray, John (M)	10	
	ST-FRANCIS		
220	Sparks, Douglas (M)	167	J6J1Y9
221	Langevin, Shari (F)	167	
222	Langevin, Tony (M)	167	
223	Langevin, Béatrice (F)	167	
224	Cluett, Joseph, (M)	169	
225	Bowering, Peter (M)	169	
226	Allen, Paul (M)	169	
227	Mc Quaid, Marilyn (F)	171	
228	Mc Quaid, Carl (M)	171	
229	Foster, Herbert (M)	173	
230	Reany, Margaret (F)	173	

RURAL/RURALE — electoral district/circonscription — URBAN/URBAINE

CHATEAUGUAY

RURAL/RURALE			URBAN/URBAINE		
N°	page		N°	page	
	N°	of/de	56	N° 2	of/de 3

polling division section de vote

certified certifié — signature(s)-enumerator(s) / signature(s)-recenseur(s)

Martial Cardin

polling division section de vote

160584

F 303 PRELIMINARY LIST OF ELECTORS

8.5M-7-79

ELECTIONS CANADA

LISTE PRÉLIMINAIRE DES ÉLECTEURS

This list of qualified electors for the polling division number as set out below was prepared for use at the pending federal election from information obtained at the enumeration and has been certified by the signature(s) below as to completeness and correctness so far as is possible.

La présente constitue la liste des électeurs de la section de vote dont le numéro apparaît plus bas préparée en vue de l'élection fédérale en cours d'après les renseignements recueillis lors du recensement. Le(s) recenseur(s) y a(ont) apposé sa(leur) signature, affirmant que cette liste est aussi complète et exacte que possible.

N°				N°
	ST-FRANCIS			
231	Lapointe, Paula (F)	175	J6J1Y9	
232	Lapointe, Frank (M)	175		
233	Reddy, Helen (F)	175		
234	Reddy, Tom (M)	175		
235	Pold, Agnes (F)	175		
236	Pelletier, Elfrieda (F)	177		
237	Pelletier, Michel (M)	177		
238	Harding, Thelma (F)	179		
239	Harding, Clarence (M)	179		
240	Moran, Pierre (M)	181		
241	Bélair, Johanne (F)	181		
242	Duval, Francine (F)	183		
243	Duval, Raymond (M)	183		
244	Thibodeau, Rock (M)	185		
245	Munkittrick, Deborah(F)	187		
246	Munkittrick, Danny (M)	187		
247	Munkittrick,Annabelle(F)	187		
248	Higgs, Daniel (M)	189		
249	Higgs, Colleen (F)	189		
250	Cécyre, Jean (M)	197		
251	Cécyre, Linda (F)	197		
252	Roberge, Carl (M)	199		
253	Roberge, Yvan (M)	199		
254	Roberge, Henriette (F)	199		
255	Roberge, Henri (M)	199		
256	Lacerte, Lea (F)	201		
257	Tremblay, Claude (M)	201		

RURAL/RURALE

N° | page N° | of/de

polling division section de vote

electoral district/circonscription

CHATEAUGUAY

certified certifié

signature(s)-enumerator(s) / signature(s)-recenseur(s)

Martial Cardin

URBAN/URBAINE

N° 56 | page N° 3 | of/de 3

polling division section de vote

F 303 **PRELIMINARY LIST OF ELECTORS**

ELECTIONS CANADA

LISTE PRÉLIMINAIRE DES ÉLECTEURS

160585

8 5M-7-79

This list of qualified electors for the polling division number as set out below was prepared for use at the pending federal election from information obtained at the enumeration and has been certified by the signature(s) below as to completeness and correctness so far as is possible.

La présente constitue la liste des électeurs de la section de vote dont le numéro apparaît plus bas préparée en vue de l'élection fédérale en cours d'après les renseignements recueillis lors du recensement. Le(s) recenseur(s) y a(ont) apposé sa(leur) signature, affirmant que cette liste est aussi complète et exacte que possible.

N°	Châteauguay			N°			
	Concordia			62	Usereau, Jean-Maurice (M)	326	J6J1T2
				63	Mallette, Micheline (F)	328	J6J1T2
1	Lussier, Johanne (F)	290	J6J1T2	64	Mallette, Pierre (M)	328	
2	Lussier, Pierre (M)	290		65	Nadeau, Bernard (M)	329	J6J1T1
3	Senécal, Daniel (M)	292	J6J1T2	66	Nadeau, Lynn (F)	329	
4	Senécal, Johanne (F)	292		67	Lévesque, Jean-Paul (M)	330	J6J1T2
5	Niggebrugge, Adlai (M)	295	J6J1S9	68	Lévesque, Lise (F)	330	
6	Niggebrugge, Harold (M)	295		69	Poulin, Laurette (F)	330	J6J1T2
7	Dyer, Stephen (M)	296	J6J1T2	70	Donais, Christine (F)	331	J6J1T1
8	Dyer, Suzanne (F)	296		71	Donais, Jean (M)	331	
9	Lavallée, Armand (M)	297	J6J1S9	72	Edmunds, Catherine (F)	332	J6J1T2
10	Lavallée, Madeleine (F)	297		73	Edmunds, William (M)	332	
11	Roy, Ghyslaine (F)	298	J6J1T2	74	Desrochers, Gérard (M)	334	J6J1T2
12	Roy, Pierre (M)	298		75	Desrochers, Huguette (F)	334	
13	Basta, Monika (F)	299	J6J1S9	76	Desrochers, Marie-Claude(F)	334	
14	Lalonde, Sylvain (M)	300	J6J1T2	77	Desrochers, Richard (M)	334	
15	Lussier, Carole (F)	300	J6J1T2	78	Durmann, Doreen (F)	336	J6J1T2
16	Berthiaume, Carole (F)	301	J6J1S9	79	Durmann, Siegfried (M)	336	
17	Berthiaume, Daniel (M)	301		80	Yeomans, Evelyn (F)	339	J6J1T3
18	Berthiaume, Françoise (F)	301		81	Yeomans, Glen (M)	339	
19	Berthiaume, Paul (M)	301		82	Almond, David (M)	341	J6J1T3
20	Berthiaume, Pierre (M)	301		83	Almond, Emily (F)	341	
21	Cloutier, Lyse (F)	302	J6J1T2	84	Almond, Peter (M)	341	
22	Vachon, Raymond (M)	302	J6J1T2	85	Fuchs, Karl (M)	342	J6J1T2
23	Rondeau, Daniel (M)	304	J6J1T2	86	McDowel, John (M)	343	J6J1T3
24	Rondeau, Francine (F)	304		87	McDowel, Mary (F)	343	
25	Proulx, Jean-Guy (M)	305	J6J1S9				
26	Proulx, Sylvie (F)	305			Elmridge		
27	Lachance, Carol (M)	306	J6J1T2				
28	Lachance, Ginette (F)	306		88	Leclerc, Brenda (F)	134	J6J1Y7
29	Beaudry, Rémi (M)	308	J6J1T2	89	Leclerc, Luc (M)	134	
30	Leduc, Christiane (F)	308	J6J1T2	90	Caissy, Manon (F)	136	J6J3N8
31	Albert, Francis (M)	310	J6J1T2	91	Langlois, Michel (M)	136	J6J3N8
32	Albert, Lynda (F)	310		92	Rainville, Céline (F)	138	J6J3N8
33	Atkins, Kirk (M)	311	J6J1T1	93	Rochon, Michel (M)	138	J6J3N8
34	Atkins, Marjorie (F)	311		94	Bertosa, Claudette (F)	140	J6J3N8
35	Atkins, Michael (M)	311		95	Bertosa, Dino (M)	140	
36	Wallett, Kenneth (M)	312	J6J1T2	96	Benoît, Jeannine (F)	142	J6J3N8
37	Wallett, Suzanne (F)	312		97	Chayer, Gérard (M)	142	J6J3N8
38	De Heuvel, Adele (F)	313	J6J1T1	98	Pentney, Robert (M)	144	J6J3N8
39	De Heuvel, Michael (M)	313					
40	Desilets, Yves (M)	314	J6J1T2		Forest		
41	Lévesque, Suzanne (F)	314	J6J1T2				
42	Dwyer, Burt (M)	315	J6J1T1	99	Bérubé, Guy	208	J6J1R1
43	Kovacks, Margaret (F)	315	J6J1T1	100	Schanck, Diane (F)	208	J6J1R1
44	Wylie, Ann (F)	317	J6J1T1	101	Schanck, Yvan (M)	208	
45	Wylie, Colleen (F)	317		102	Saumure, André (M)	210	J6J1R1
46	Wylie, Elaine (F)	317		103	Saumure, Manon (F)	210	
47	Smith, Louise (F)	318	J6J1T2	104	Golitzinsky, Laine (F)	212	J6J1R1
48	Smith, Ronald (M)	318		105	Golitzinsky, Nica (M)	212	
49	Black, Kevin (M)	320	J6J1T2	106	Benson, Cindy (F)	214	J6J1R1
50	Erhardt, Barbara (F)	320	J6J1T2	107	Tomassoni, Donna (F)	214	J6J1R1
51	Côté, Bernard (M)	321	J6J1T1	108	Tomassoni, Joseph (M)	214	
52	Côté, Michel (M)	321	6	109	Scantlebury, Kenrick (M)	216	J6J1R1
53	Côté, Nicole (F)	321		110	Scantlebury, Marguerite(F)	216	
54	Côté, Pierre (M)	321		111	Jalbert, André (M)	220	J6J1R1
55	Brisson, Richard (M)	322	J6J1T2	112	Jalbert, Danièle (F)	220	
56	Girard, Johanne (F)	322	J6J1T2	113	Jalbert, Diane	220	
57	Orfanidis, Elizabeth (F)	323	J6J1T1	114	Jalbert, François	220	
58	Orfanidis, Kyprianos (M)	323		115	Rioux, Marion (F)	222	J6J1R1
59	Orfanidis, Maria (F)	323		116	Gobeil, André (M)	224	J6J1R1
60	Lafond, Jocelyne (F)	324	J6J1T2	117	Gobeil, Lise (F)	224	
61	Lafond, Michel (M)	324		118	Morrison, Jennifer (F)	226	J6J1R1

RURAL/RURALE

N° 57 | page N° 1 of/de 3

polling division / section de vote

electoral district/circonscription: Châteauguay

certified / certifié — signature(s)-enumerator(s) / signature(s)-recenseur(s): Marie-France Leclerc | Michel Lévesque

URBAN/URBAINE

N° 57 | page N° 1 of/de 3

polling division / section de vote

F 303 **PRELIMINARY LIST OF ELECTORS**

8.5M-7-79

ELECTIONS CANADA

160586

LISTE PRÉLIMINAIRE DES ÉLECTEURS

This list of qualified electors for the polling division number as set out below was prepared for use at the pending federal election from information obtained at the enumeration and has been certified by the signature(s) below as to completeness and correctness so far as is possible.

La présente constitue la liste des électeurs de la section de vote dont le numéro apparaît plus bas préparée en vue de l'élection fédérale en cours d'après les renseignements recueillis lors du recensement. Le(s) recenseur(s) y a(ont) apposé sa(leur) signature, affirmant que cette liste est aussi complète et exacte que possible.

N°				N°			
	Forest						
119	Morrison, Mitchell (M)	226	J6J1R1	179	Biscomb, William (M)	104	J6J3T3
120	Charlebois, Eleanor (F)	228	J6J1R1	180	Morrison, Bradley (M)	105	J6J3T4
121	Charlebois, Marcel (M)	228		181	Morrison, Ethel (F)	105	
122	Lamont, Margaret (F)	228		182	Morrison, John (M)	105	—
123	Dorval, Francine (F)	230	J6J1R1	183	Harnest, Carole (F)	106	J6J3T3
124	Dorval, Jean (M)	230		184	Harnest, Jorg (M)	106	
125	Lamontagne, Jacques (M)	232	J6J1R1				
126	Lamontagne, Monique (F)	232			(Boul.) Maple (Blvd.)		
127	Lamontagne, Pierre (M)	232					
128	Brunelle, Rosa (F)	234	J6J1R1	185	Montreuil, Denis (M)	174	J6J3R4
129	Lazette, Gerry (M)	234	J6J1R1	186	Montreuil, Pauline (F)	174	
130	Lazette, Louise (F)	234		187	Crowe, Harry (M)	176	J6J3R4
131	Vitti, Anna (F)	238	J6J1R1	188	Crowe, Jean (F)	176	
132	Vitti, Ascenzo (M)	238		189	Beaudin, Denise (F)	180	J6J3R4
133	Moran, Bradley (M)	240	J6J1R1	190	Beaudin, Gilles (M)	180	
134	Moran, Doreen (F)	240		191	Boulanger, Brigitte (F)	182	J6J3R4
135	Woodrow, John (M)	240	J6J1R1	192	Gagnier, Michel (M)	182	J6J3R4
136	Brunet, Ginette (F)	242	J6J1R1	193	Guérin, Raymond (M)	184	J6J3R4
137	Brunet, Raymond (M)	242		194	Provencher, Georgette (F)	184	J6J3R4
138	Nebbs, Andrew (M)	246	J6J1R1	195	Provencher, Roger (M)	184	
139	Meagher, Hector (M)	248	J6J1R1	196	Watterson, Alvin (M)	186	J6J3R4
140	Meagher, Rita (F)	248		197	Watterson, Margaret (F)	186	
141	Barbar, Michel (M)	250	J6J1R1	198	Durocher, Diane (F)	188	J6J3R4
142	O'Connor, Dennis (M)	252	J6J1R1	199	Durocher, Pierre (M)	188	
143	O'Connor, Kevin (M)	252		200	Maher, Maurice (M)	190	J6J3R4
144	O'Connor, Mary (F)	252		201	Maher, Nicole (F)	190	
145	Kijak, Hélène (F)	254	J6J1R1	202	Proulx, Diane (F)	191	J6J3R5
146	Kijak, Jan (M)	254		203	Proulx, Serge (M)	191	
147	Di Sensi, Frank (M)	256	J6J1R1	204	Therrien, Claude (M)	193	J6J3R5
148	Di Sensi, Melissa (F)	256		205	Therrien, Colette (F)	193	
149	McNeil, Claudette (F)	258	J6J1R1	206	Morris, May (F)	197	J6J3R5
150	McNeil, Daniel (M)	258		207	Morris, Susan (F)	197	
151	Jarvis, David (M)	260	J6J1R1	208	Morris, William (M)	197	
152	Jarvis, Diane (F)	260		209	Dan, Micheline (F)	199	J6J3R5
153	Veillette, Louise (F)	262	J6J1R1	210	Dan, Philippe (M)	199	
154	Veillette, Michel (M)	262		211	Mathieu, Diane (F)	201	J6J3R5
				212	Mathieu, Guy (M)	201	
	Lucerne			213	Rousseau, Lise (F)	202	J6J3R6
				214	Rousseau, Régent (M)	202	
155	O'Brien, Gayle (F)	94	J6J3T3	215	O'Cornnor, Frances (F)	203	J6J3R5
156	O'Brien, Kelly (F)	94		216	O'Cornnor, Terrance (M)	203	
157	O'Brien, Peter (M)	94		217	Lilly, Barbara (F)	205	J6J3R5
158	Trottier, Jeannine (F)	95	J6J3T4	218	Lilly, Richard (M)	205	
159	Trottier, Jean-Paul (M)	95		219	Bernier, Marie-Berthe (F)	206	J6J3R6
160	Birnie, Bill (M)	96	J6J3T3	220	Bernier, Michel (M)	206	
161	Birnie, Clifford (M)	96		221	Shiveral, Leonard (M)	207	J6J3R5
162	Birnie, Clifford (M)	96		222	Shiveral, Margaret (F)	207	
163	Birnie, Monica (F)	96		223	Castro, Gilbert (m)	209	J6J3R5
164	Calder, George (M)	98	J6J3T3	224	Castro, Maria (F)	209	
165	Calder, Marlène (F)	98		225	Castro, Raul (M)	209	
166	Des Ormeaux Raymond, Jo Anne (F)	99		226	Madariaga, Angelo (M)	210	J6J3R6
167	Raymond, Gilles (M)	99	J6J3T4	227	Madariaga, Fidela (F)	210	
168	Croteau, Claude (M)	100	J6J3T3	228	Madariaga, Jose Luis (M)	210	
169	Croteau, Suzanne (F)	100		229	Madariaga, Maggie (F)	210	
170	Brisebois, Don (M)	102	J6J3T3	230	Asselin, Cécile (F)	211	J6J3R5
171	Brisebois, Michael (M)	102		231	Asselin, Roger (M)	211	
172	Brisebois, Ray (m)	102		232	Asselin, Sylvie (F)	211	
173	Brisebois, Terry (M)	102		233	Lachance, Doreen (F)	212	J6J3R6
174	De Lutis, Beryl (F)	103	J6J3T4	234	Gauthier, Manon (F)	213	J6J3R5
175	De Lutis, Derek (M)	103		235	Gauthier, Michel (M)	213	
176	De Lutis, Frederick (M)	103		236	Gauthier, Noella (F)	213	
177	De Lutis, Karen (F)	103		237	Nichiporowich, Sandra (F)	214	J6J3R6
178	Biscomb, Katleen (F)	104	J6J3T4	238	Nichiporowich, Wilfrid (M)	214	

RURAL/RURALE			electoral district/circonscription	URBAN/URBAINE		
N°	page		Châteauguay	N°	page	
	N°	of/de			N°	of/de
57	2	3	certified / certifié — signature(s)-enumerator(s) / signature(s)-recenseur(s)	57	2	3
polling division / section de vote			Marie-France Leclerc / Michel Lévesque	polling division / section de vote		

160587

F 303 **PRELIMINARY LIST OF ELECTORS**

ELECTIONS CANADA

LISTE PRÉLIMINAIRE DES ÉLECTEURS

8 5M-7-79

This list of qualified electors for the polling division number as set out below was prepared for use at the pending federal election from information obtained at the enumeration and has been certified by the signature(s) below as to completeness and correctness so far as is possible.

La présente constitue la liste des électeurs de la section de vote dont le numéro apparaît plus bas préparée en vue de l'élection fédérale en cours d'après les renseignements recueillis lors du recensement. Le(s) recenseur(s) y a(ont) apposé sa(leur) signature, affirmant que cette liste est aussi complète et exacte que possible.

N°			
	(Boul.) Maple (Blvd.)		
239	Pool, Sidney (M)	214	J6J3R6
240	Pool, Susan (F)	214	
241	Péloquin, Denise (F)	215	J6J3R5
242	Péloquin, Guy (M)	215	
243	Péloquin, Michel (M)	215	
244	Daigneault, Pierre (M)	216	J6J3R6
245	Daigneault, Diane (F)	216	
246	Carrière, Jacqueline (F)	217	J6J3R5
247	Carrière, Manon (F)	217	
248	Kendall, Barbara (F)	219	J6J3R5
249	Kendall, David (M)	219	
250	Kendall, Donald (M)	219	
251	Cousineau, Denise (F)	221	J6J3R5
252	Cousineau, Gisèle (F)	221	
253	Cousineau, Oscar (M)	221	
254	Pérusse, Laval (M)	244	J6J3R6
255	Pérusse, Yolande (F)	244	
	Rideau		
256	Jacques, Clément (M)	294	J6J1R8
257	Jacques, Jocelyne (F)	294	
258	Rogers, Edward (M)	296	J6J1R8
259	Rogers, Lynn (F)	296	
260	Rogers, Michelle (F)	296	
261	Poupard, Guy (M)	298	J6J1R8
262	Poupard, Lyne (F)	298	
263	Poupard, Suzie (F)	298	
264	Dunphy, Randall (M)	300	J6J1R8
265	Dunphy, Sandra (F)	300	
266	Larsen, Louise (F)	302	J6J1R8
267	Larsen, Steve (M)	302	
268	Augello, Ann-Marie (F)	304	J6J1R8
269	Augelle, Nick (M)	304	
270	Dumouchel, Athanas (M)	312	J6J1R9
271	Deschambault, Monique(F)	314	J6J1R9
272	Deschambault, Sylvie (F)	314	
273	Lucas, Lucien (M)	316	J6J1R9
274	Lucas, Jeanne (F)	316	
275	Lucas, Laurent (M)	316	
276	McCabe, Julie (F)	320	J6J1R9
277	McCabe, Lorraine (F)	320	
278	McCabe, Raymond (M)	320	
279	Labbé, Beverley (F)	322	J6J1R9
280	Labbé, Jean (M)	322	
281	Labbé, Richard (M)	322	
282	Bellis, Jean (F)	324	J6J1R9
283	Bellis, Leonard (M)	324	
284	Bellis, Steven (M)	324	
	(Boul.) St-Francis (Blvd.)		
285	Parent, Albert Gérard(M)	203	J6J1Z1
286	Parent, Gertrude (F)	203	
287	Barrette, Jean (M)	311	J6J1Z1
288	Barrette, Suzanne (F)	311	
289	Chénier, Claudette (F)	313	J6J1Z4
290	Chénier, Pierre (M)	313	
291	Bois, Albert (M)	321	J6J1Z4
292	Bois, Oliva (F)	321	
293	Bois, Réjean (M)	321	
294	Carignan, Jean (M)	323	J6J1Z4
295	Carignan, Jean-L (M)	323	
296	Carignan, Lucie (F)	323	
297	Carignan, Richard (M)	323	
298	Robidoux, André (M)	325	J6J1Z4
299	Robidoux, Danielle (F)	325	
300	Robidoux, Jeannine (F)	325	
301	Robidoux, Gérard (M)	325	
302	Mercier, Laurette (F)	329A	J6J1Z4
303	Beaudet, Mario (M)	329B	J6J1Z4
304	Corbin, André (M)	331	J6J1Z4
305	Corbin, Françoise (F)	331	
306	Jean, Emile (M)	331	J6J1Z4
	Willow		
307	Parent, Robert (M)	140	J6J3M8
308	Laramée, Jean-Claude (M)	141	J6J3M9
309	Laramée, Lise (F)	141	
310	Ayotte, Jacques (M)	142	J6J3M8
311	Ayotte, Jeanne (F)	142	
312	Berg, Doreen (F)	143	J6J3M9
313	Berg, Heather (F)	143	
314	Berg, John (M)	143	
315	Berg, Patricia (F)	143	
316	Marion, Jean-Paul(M)	144	J6J3M8
317	Breton, Raymond (M)	144	

RURAL/RURALE

N° 57 | page N° 3 of/de 3

polling division / section de vote

electoral district/circonscription: Châteauguay

certified / certifié — signature(s)-enumerator(s) / signature(s)-recenseur(s): Marie-France Poelere | Michel Sévestre

URBAN/URBAINE

N° 57 | page N° 3 of/de 3

polling division / section de vote

160588

F 303 PRELIMINARY LIST OF ELECTORS

8.5M-7-79

ELECTIONS CANADA

LISTE PRÉLIMINAIRE DES ÉLECTEURS

This list of qualified electors for the polling division number as set out below was prepared for use at the pending federal election from information obtained at the enumeration and has been certified by the signature(s) below as to completeness and correctness so far as is possible.

La présente constitue la liste des électeurs de la section de vote dont le numéro apparaît plus bas préparée en vue de l'élection fédérale en cours d'après les renseignements recueillis lors du recensement. Le(s) recenseur(s) y a(ont) apposé sa(leur) signature, affirmant que cette liste est aussi complète et exacte que possible.

N°	CHATEAUGUAY		
	CONCORDIA		
1	Delano, Jeanne-Mance (F)	345	J6J1T3
2	Grégoire, Dora (F)	345	J6J1T3
3	Grégoire, Liliane (F)	345	J6J1T3
4	Grégoire, Mary (F)	345	J6J1T3
5	Bruneau, Betty (F)	346	J6J1T2
6	Sauvé, Pierre (M)	346	
7	Lépine, Danielle (F)	347	J6J1T3
8	Lépine, Serge (M)	347	
9	Hanson, Darren (M)	348	J6J1T2
10	Hanson, Eric (M)	348	
11	Hébert, Fleur Ange (F)	350	J6J1T2
12	Hébert, Jacques (M)	350	
13	Hébert, René (M)	350	
14	Muir, Donna (F)	352	J6J1T2
15	Muir, Gregg (M)	352	
16	Muir, Katherine (F)	352	
17	Muir, Patricia (F)	352	
18	Muir, Peter (M)	352	
19	Muir, Peter Jr (M)	352	
20	Gratton, France (F)	353	J6J1T4
21	Gratton, Jacques (M)	353	
22	Séguin, Lise (F)	354	J6J1T2
23	Séguin, Marcel (M)	354	
24	Séguin, Réal (M)	354	
25	Payette, Lorraine (F)	355	J6J1T4
26	Payette, Michel (M)	355	
27	Béland, André (M)	356	J6J1T2
28	Charron Béland, Suzanne (F)	356	
29	Truong, Marie France (F)	357	J6J1T4
30	Truong, Sang (M)	357	
31	Ricard, Jean (M)	358	J6J1T2
32	Ricard, Monique (F)	358	
33	Ricard, Pierre (M)	358	
	DOUCET		
34	Beda, Dezso Peter (M)	320	J6J 1P1
35	Beda, Nancy (F)	320	
36	Studlik, Angela (F)	322	J6J1P1
37	Studlik, Dezso (M)	322	
38	Rioux, Gaston (M)	323	J6J1P2
39	Rioux, Irène (F)	323	
40	Brossard, Jacques (M)	324	J6J1P1
41	Brossard, Lise (F)	324	
42	Brossard, Sylvain (M)	324	
43	Fortin, Géraid (M)	324	
44	Blazis, Kathleen (F)	325	J6J1P2
45	Blazis, Paul (M)	325	
46	Desjardins, Danielle (F)	326	J6J1P1
47	Desjardins, Richard (M)	326	
48	Chartier, Denis (M)	327	J6J1P2
49	Chartier, Huguette (F)	327	
50	Chartier, Pierre (M)	327	
51	Cryans, Susan (F)	328	J6J1P1
52	Jones, Frederick (F)	328	
53	McGurnaghan, Bridget (F)	328	
54	McGurnaghan, Marie (F)	328	
55	McGurnaghan, Shaun (M)	328	
56	Lussier, Denis (M)	329	J6J1P2
57	Lussier, Susan (F)	329	
58	Laferrière, Gilles (M)	330	J6J1P1
59	Leroux, Estelle (F)	331	J6J 1P2
60	Leroux, Marcel (M)	331	
61	Leroux, Roger (M)	331	
62	Leroux, Yves (M)	331	
63	Brown, Eric (M)	332	J6J1P1
64	Brown, Myrtle (F)	332	
65	Deseve, Richard (M)	334	J6J1P1
66	Savignac, Robert (M)	336	J6J1P1
67	St.Pierre, Joelle (F)	336	
68	Cox, Frederick (M)	342	J6J1P1
69	Simpkin, Howard (M)	343	J6J1P3
70	Simpkin, Joanne (F)	343	
71	Miller, Diane (F)	344	J6J1P1
72	Miller, Normand (M)	344	
73	Cyr, Denise (F)	345	J6J1P3
74	Cyr, Roland (M)	345	
75	Manchip, Ann (F)	346	J6J1P1
76	Manchip, John (M)	346	
77	Twerdun, Donald (M)	347	J6J1P3
78	Twerdun, Helen (F)	347	
79	Twerdun, Mark (M)	347	
80	Twerdun, Walter (M)	347	
81	Leclaire, André (M)	348	J6J1P1
82	Leclaire, Audrey (F)	348	
83	Leclaire, Cary (M)	348	
84	Leclaire, Jody (F)	348	
85	Giddings, Kari (F)	349	J6J 1P3
86	Giddings, William (M)	349	
87	Usas, Alain (M)	350	J6J1P1
88	Usas, Kathy (F)	350	
89	Usas, Wendy (F)	350	
90	Cohen, Eileen (F)	351	J6J1P3
91	Cohen, William (M)	351	
92	Chenail, Denise (F)	353	J6J1P3
93	Lavigne, Guy (M)	353	
94	Folmer, Pieter (M)	354	J6J1P1
	OLIVER		
95	Mongeau, Maureen (F)	302	J6J 1N8
96	Mongeau, Raoul (M)	302	
97	Mongeau, Stephane (M)	302	
98	Mitrofanow, Diane (F)	304	J6J 1N8
99	Mitrofanow, Valentin (M)	304	
100	Leduc, Roland (M)	306	J6J 1N8
101	Leduc, Therese (F)	306	
102	DeCastris, Aristide (M)	308	J6J1N8
103	DeCastris, Elide (F)	308	
104	DeCastris, Gabriel (M)	308	
105	DeCastris, Helene (F)	308	
106	Parent, Jocelyn (M)	310	J6J1N8
107	Jacques, Claude (M)	312	J6J1N8
108	Jacques, Elaine (F)	312	
109	Jacques, Jeannette (F)	312	
110	Jacques, Jeffrey (M)	312	
111	Vigneault, Arlene (F)	314	J6J1N8
112	Vigneault, Bobby (M)	314	
113	Vigneault, Claude (M)	314	
114	Burke, Donna (F)	316	J6J1N8
115	Burke, Mark (M)	3166	
116	Burke, Richard (M)	316	
117	DeYoung, Maureen (F)	318	J6J1N8
118	DeYoung, Roland (M)	318	
119	Vachon, Jean (M)	320	J6J1N8
120	Vachon, Helene (F)	320	
121	Bouchard, Guy (M)	322	J6J1N8
122	Bouchard, Lise (F)	322	
123	Bouchard, Peter (M)	322	

RURAL/RURALE

N° | page | N° | of/de

polling division section de vote

electoral district/circonscription: CHATEAUGUAY

certified / certifié — signature(s)-enumerator(s) / signature(s)-recenseur(s): Alene Hanley. Addie Nappenuyne

URBAN/URBAINE

N° 58 | page N° 1 | of/de 3

polling division section de vote

160589

F 303 PRELIMINARY LIST OF ELECTORS

ELECTIONS CANADA

LISTE PRÉLIMINAIRE DES ÉLECTEURS

85M-7-79

This list of qualified electors for the polling division number as set out below was prepared for use at the pending federal election from information obtained at the enumeration and has been certified by the signature(s) below as to completeness and correctness so far as is possible.

La présente constitue la liste des électeurs de la section de vote dont le numéro apparaît plus bas préparée en vue de l'élection fédérale en cours d'après les renseignements recueillis lors du recensement. Le(s) recenseur(s) y a(ont) apposé sa(leur) signature, affirmant que cette liste est aussi complète et exacte que possible.

N°				
	(suite) OLIVER			
124	Bouchard, Raoul (M)	322	J6J1N8	
125	Bouchard, Simone (F)	322		
126	Bourgaize Norual (M)	324	J6J1N8	
127	Bourgaize, Vivian (F)	324		
128	Fraser, Ronald (M)	326	J6J1N8	
129	McGivern, Leslie (M)	326		
130	McGivern, Rodney (M)	326		
131	McGivern, Shirley (F)	326		
132	Finnerty, Brian (M)	328	J6J1N8	
133	Finnerty, Carolyn (F)	328		
134	Epps, Margaret (F)	330	J6J1N8	
135	Epps, Thomas (M)	330		
136	Christie, Alice (F)	342	J6J1N9	
137	Christie, Carolyn (F)	342		
138	Christie, Donald (M)	342		
139	Larivière, Hubert (M)	344	J6J1N9	
140	Larivière, Hugette (F)	344		
141	Frechette, Charles (M)	346	J6J1N9	
142	Frechette, Jacqueline (F)	346		
143	Frechette, Serge (M)	346		
144	Eccles, Marilyn (F)	348	J6J1N9	
145	Branch, Andrea (F)	350	J6J1N9	
146	Branch, Anthony (M)	350		
147	Branch, Betty (F)	350		
148	Branch, Carol (F)	350		
149	Branch, Down (F)	350		
150	Grant, Lawrence (M)	350		
151	Laplante, Christiane (F)	352	J6J1N9	
152	Laplante, Jean-Francois (M)	352		
	RIDEAU			
153	Poirier, Denis (M)	325	J6J1S2	
154	Poirier, Francine (F)	325		
155	Benard, Jocelyne (F)	326	J6J1R9	
156	Chouinard, Gabrielle (F)	326		
157	Riley, Hilton (M)	328	J6J1R9	
158	Pukalo, Jeannine (F)	329	J6J1S2	
159	Pukalo, Linda (F)	329		
160	Pukalo, Michael (M)	329		
161	Pukalo, Stephen (M)	329		
162	Lynch, Robert (M)	330	J6J1R9	
163	Lynch, Roy (M)	330		
164	Lynch, Scott (M)	330		
165	Lynch, Shirley (F)	330		
166	Donati, Derrick (M)	331	J6J1S2	
167	Donati, Paul (M)	331		
168	Donati, Shirley (F)	331		
169	Sénécal, Henri (M)	332	J6J1R9	
170	Sénécal, Linda (F)	332		
171	Sénécal, Yolande (F)	332		
172	Richter, Albert (M)	333	J6J1S2	
173	Richter, Bruce (M)	333		
174	Richter, Margaret (F)	333		
175	Roy, Claude (M)	335	J6J1S2	
176	Roy, Norma (F)	335		
177	Baxter, Hugh (M)	337	J6J1S2	
178	Baxter, Roberta (F)	337		
179	Erskine, Ada (F)	337		
180	Lapointe, Pauline (F)	339	J6J1S2	
181	Lapointe, Pierre (M)	339		
182	McCartney, Danielle (F)	340	J6J1R9	
183	McCartney, Scott (M)	340		
184	Ditty, Brian (M)	341	J6J1S2	

N°				
	(suite) RIDEAU			
185	Ditty, Edward (M)	341	J6J1S2	
186	Ditty, Michael (M)	341		
187	Ditty, Steven (M)	341		
188	Ditty, Thelma (F)	341		
189	Maheu, Francine (F)	342	J6J1R9	
190	Maheu, Solange (F)	342		
191	Maheu, Sylvie (F)	342		
192	Maheu, Yvon (M)	342		
193	Barr, Lise (F)	344	J6J1R9	
194	Barr, Raymond (M)	344		
	SEIGNIORY DRIVE			
195	Lee, Kwok (M)	300	J6J1T5	
196	Lee, Siuping (F)	300		
197	Grimes, Aileen (F)	302	J6J1T5	
198	Grimes, Charles (M)	302		
199	Poupart, Francine (F)	303	J6J1T6	
200	Poupart, Gilles (M)	303		
201	Poupart, Mario (M)	303		
202	Johnston, Dorothy (F)	304	J6J1T5	
203	Johnston, Malcolm (M)	304		
204	Bergeron, Annie (F)	306	J6J1T5	
205	Bergeron, Germain (M)	306		
206	Bergeron, Lucille (F)	306		
207	Bergeron, Sophie (F)	306		
208	Houde, Celine (F)	307	J6J1T6	
209	Houde, Robert (M)	307		
210	Hughes, Bryn (M)	308	J6J1T5	
211	Hughes, Glen (M)	308		
212	Hughes, Lilian (F)	308		
213	Ellis, Dorothy (F)	309	J6J1T6	
214	Clayton, Herbert (M)	310	J6J1T5	
215	Clayton, John (M)	310		
216	Clayton, Mona (F)	310		
217	Walsh, Dora (F)	312	J6J1T5	
218	Walsh, Gerard (M)	312		
219	Leclaire, Marie (F)	314	J6J1T5	
220	Leclaire, Normand (M)	314		
221	Watson, Jessie (F)	316	J6J1T5	
222	Watson, Leonard (M)	316		
223	Rollheuser, Hertha (F)	318	J6J1T5	
224	Rollheuser, Julius (M)	318		
225	Christensen, Anni (F)	320	J6J1T5	
226	Christensen, Carl (M)	320		
227	Lavoie, Marcel (M)	321	J6J1T6	
228	Lavoie, Mrs.Marcel (F)	321		
229	Gaudet, André (M)	322	J6J1T5	
230	Gaudet, Nicole (F)	322		
231	Powell, Bryce (M)	323	J6J1T6	
232	Powell, Kenneth (M)	323		
233	Powell, Maureen (F)	323		
234	Paré, Marie (F)	325	J6J1T6	
235	Paré, Melvin (M)	325		
236	Gibbs, Brian (M)	326	J6J1T5	
237	Gibbs, Maryanne (F)	326		
238	Nitsche, Elmer (M)	328	J6J1T5	
239	Nitsche, Marguerite (F)	328		
240	Dikaitis, James (M)	332	J6J1T5	
241	Dikaitis, Roselle (F)	332		
242	Hassall, Dallas (F)	336	J6J1T5	
243	Hassall, William (M)	336		
244	Chadillon, Bernard (M)	338	J6J1T5	
245	Chadillon, Lynnda (F)	338		

RURAL/RURALE

N° | page N° | of/de

polling division / section de vote

electoral district/circonscription: CHATEAUGUAY

certified / certifié — signature(s)-enumerator(s) / signature(s)-recenseur(s): Alice Hanley. Adelie Nipperhuppe

URBAN/URBAINE

N° 58 | page N° 2 | of/de 3

polling division / section de vote

F 303 PRELIMINARY LIST OF ELECTORS

8 5M-7-79

ELECTIONS CANADA

160590

LISTE PRÉLIMINAIRE DES ÉLECTEURS

This list of qualified electors for the polling division number as set out below was prepared for use at the pending federal election from information obtained at the enumeration and has been certified by the signature(s) below as to completeness and correctness so far as is possible.

La présente constitue la liste des électeurs de la section de vote dont le numéro apparaît plus bas préparée en vue de l'élection fédérale en cours d'après les renseignements recueillis lors du recensement. Le(s) recenseur(s) y a(ont) apposé sa(leur) signature, affirmant que cette liste est aussi complète et exacte que possible.

N°				N°
	(Suite) SEIGNIORY DRIVE			
246	Rees, Ronald (M)	340	J6J1T5	
247	Rees, Winifred (F)	340		
248	Applebee,Smith Brenda (F)	342	J6J1T5	
249	Smith, David (M)	342		
250	Smith, James David (M)	342		
251	Smith, Linda (F)	342		
252	Smith, Michael (M)	342		
253	Smith, Pierrette (F)	342		
254	Desjardins, Carole (F)	343	J6J1T6	
255	Desjardins, Phillipe (M)	343		
256	Healy, Christina (F)	344	J6J1T5	
257	Healy, John (M)	344		
258	Dumonceau, Emile (M)	346	J6J1T5	
259	Dumonceau, Mme Emile (F)	346		
260	Lemay, Charles (M)	348	J6J1T5	
261	Lemay, Elise (F)	348		
262	Sandmark, Brigit (F)	350	J6J1T5	
263	Sandmark, Sture (M)	350		
264	McCarthy, Brian (M)	352	J6J1T5	
265	McCarthy, Louise (F)	352		
266	Letellier, France (F)	354	J6J1T5	
267	Letellier, Michel (M)	354		
	SPRUCE			
268	Auclair, Clovis (M)	160	J6J3L6	
269	Auclair, Francine (F)	160		
270	Mayville, Jeannine (F)	160		
271	Mayville, Paul (M)	160		
272	Demoulin, Brian (M)	161	J6J3L6	
273	Demoulin, Dawn (F)	161		
274	Demoulin, Jean (F)	161		
275	Demoulin, Merle (M)	161		
276	Eckstein, Bavin (M)	162	J6J3L5	
277	Eckstein, Nicole (F)	162		
278	Poirier, Dorothy (F)	163	J6J3L6	
279	Poirier, Roger (M)	163		
280	Faubert, Danielle (F)	164	J6J3L5	
281	Faubert, Jeannette (F)	164		
282	Faubert, Richard (M)	164		
283	Donohue, Donald (M)	165	J6J3L6	
284	Donohue, Monique (F)	165		
	WOODBINE			
285	Lacroix, Emilien (M)	359	J6J3K1	
286	Lacroix, Murial (F)	359		
287	Lacroix, Rosemary (F)	359		
288	McLean, Gisela (F)	363	J6J3K1	
289	McLean, Michael (M)	363		
290	Muir, Margery (F)	367	J6J3K1	
291	Muir, Vincent (M)	367		
292	Caferra, Aurelio (M)	371	J6J3K1	
293	Caferra, Monique (F)	371		
294	Caferra, Rina (F)	371		
295	Caferra, Tony (M)	371		
296	Allard, Ann (F)	375	J6J3K1	
297	Allard, Denis (M)	375		

RURAL/RURALE			electoral district/circonscription	URBAN/URBAINE		
N°	page		Chateauguay	N°	page	
	N°	of/de	certified / certifié — signature(s)-enumerator(s) / signature(s)-recenseur(s)	58	N° 3	of/de 3
polling division / section de vote			Aline Hartley — Adrian Wiggelsworth	polling division / section de vote		

F 303 **PRELIMINARY LIST OF ELECTORS**

ELECTIONS CANADA

160591

LISTE PRÉLIMINAIRE DES ÉLECTEURS

85M-7-79

This list of qualified electors for the polling division number as set out below was prepared for use at the pending federal election from information obtained at the enumeration and has been certified by the signature(s) below as to completeness and correctness so far as is possible.

La présente constitue la liste des électeurs de la section de vote dont le numéro apparaît plus bas préparée en vue de l'élection fédérale en cours d'après les renseignements recueillis lors du recensement. Le(s) recenseur(s) y a(ont) apposé sa(leur) signature, affirmant que cette liste est aussi complète et exacte que possible.

chateauguay

Nº			
	CRESTWOOD		
1	Simard, Claire (F)	1	J6J1P8
2	Simard, Bertrand (M)	1	
3	Bilinski, Bette (F)	2	J6J1P8
4	Bilinski, John (M)	2	
5	Pigeon, Ginette (F)	3	J6J1P8
6	Pigeon, Normand (M)	3	
7	Pigeon, Nathaniel (M)	3	
8	Hanley, Michael (M)	4	J6J1P8
9	Hanley, Patrick (M)	4	
10	Hanley, Aline (F)	4	
11	Crépin, Jacques (M)	5	J6J1P8
12	Crépin, Danielle (F)	5	
13	Griffith, Isle (F)	6	J6J1P8
14	Griffith, Robert L. (M)	6	
	FRONTENAC		
15	Rolston, Garth (M)	374	J6J3J4
16	Rolston, Virginia (F)	374	
17	Rolston, Kim (F)	374	
18	Weir, James Earl (M)	376	J6J3J4
19	Weir, Madeline (F)	376	
20	Farmer, Albert (M)	380	J6J3J4
21	Farmer, Jean (F)	380	
22	Hannah, James (M)	380	
23	Farmer, Nancy (F)	380	
24	Farmer, James (M)	380	
25	Dagenais, Denis (M)	382	J6J3J4
26	Lacroix, Sylvie (F)	382	
27	Secondi, Carol (F)	383	J6J3J5
28	Secondi, John (M)	383	
29	Mc Keown, Sheila (F)	384	J6J3J4
30	Mc Keown, Patrick (M)	384	
31	Wilkins, Tracy (F)	385	J6J3J5
32	Wilkins, Rita (F)	385	
33	White, Robert J. (M)	386	J6J3J4
34	White, Chantal (F)	386	
35	Lafon, Pierrette (F)	389	J6J3J5
36	Lafon, Geneviève (F)	389	
37	Lafon, Julien (M)	389	
38	Wells, Muriel (F)	393	J6J3J5
39	Wells, Henry (M)	393	
40	Strike, Christie (F)	394	J6J3J4
41	Strike, Martha (F)	394	
42	Eastwood, Margaret (F)	395	J6J3J5
43	Eastwood, Bruce (M)	395	
44	Wiwcharyk, John (M)	397	J6J3J5
45	Wiwcharyk, Mireille (F)	397	
46	Lépine, Francine (F)	398	J6J3J4
47	Lépine, Richard (M)	398	
48	Harding, Gary (M)	399	J6J3J5
49	Lamantia, Linda (F)	399	
50	Lamantia, Peter (M)	399	
51	Vincelette, Jocelyne (F)	401	J6J3J5
52	Vincelette, Florence (F)	401	
	MONTCALM		
53	Cormier, Armand (M)	359	J6J1T8
54	Bertolini, Claire (F)	359	
55	Ferland, Richard (M)	360	J6J1T7
56	Ferland, Gertrude (F)	360	
57	Ferland, Louise (F)	360	
58	Ferland, Johanne (F)	360	
59	Lapointe, Raymond (M)	361	J6J1T8
60	Willems, Marcel (M)	362	J6J1T7
61	Willems, Louisa (F)	362	
62	Willems, Rudolph (M)	362	
63	Willems, Elizabeth (F)	362	
64	Normandeau, Paul (M)	363	J6J1T8
65	Normandeau, Francine (F)	363	
66	Vézina, Chantal (F)	364	J6J1T7
67	Vézina, Louise (F)	364	
68	Vézina, Jean (M)	364	
69	Lavigne, Liette (F)	366	J6J1T7
70	Maltby, Martin (M)	367	J6J1T8
71	Racine, Valere Ann (F)	367	
72	Racine, Jean-Pierre (M)	367	
73	Goodfellow, Arnold F.(M)	368	J6J1T7
74	Goodfellow, Belinda (F)	368	
75	Lord, Rejean (M)	369	J6J1T8
76	Poissant, Denise (F)	369	
77	Dziewirz, Stanley (M)	370	J6J1T7
78	Dziewirz, Joyce (F)	370	
79	Dziewirz, Donald (M)	370	
80	Dziewirz, Brian (M)	370	
81	Burton, George (M)	371	J6J1T8
82	Lyne, Christine (F)	371	
83	Lyne, Allison (F)	371	
84	Lyne, Patricia (F)	371	
85	Lyne, Kenneth (M)	371	
86	Dubé, Françoise (F)	372	J6J1T7
87	Dubé, Roméo (M)	372	
88	Vallée, Sylvie (F)	373	J6J1T8
89	Vallée, Serge (M)	373	
90	Vallée, Ginette (F)	373	
91	Bussy, Wallace (M)	374	J6J1T7
92	Westacott, Julienne (F)	375	J6J1T8
93	Westacott, Harold (M)	375	
94	Burke, Réal (M)	376	J6J1T7
95	Burke, Raymonde (F)	376	
96	Langford, Rose-May (F)	376	
97	Buer, Donna (F)	380	J6J1T7
98	Buer, Heiz (M)	380	
99	Hales, Alex (M)	382	J6J1T7
100	Hales, Carol (F)	382	
101	Mc Connell, Gordon (M)	384	J6J1T7
102	Mc Connell, Janet (F)	384	
	MONTMORENCY		
103	Swan, Allan (M)	351	J6J1S3
104	Swan, Mary (F)	351	
105	Swan, Glenn (M)	351	
106	Swan, Heather (F)	351	
107	Chiussi, Fabio (M)	352	J6J1S4
108	Chiussi, Antonia (F)	352	
109	Chiussi, Lydia (F)	352	
110	Upshall, Anne (F)	353	J6J1S3
111	Busch, Frank K. (M)	353	
112	Boucher, Claude (M)	354	J6J1S4
113	Boucher, Louise (F)	354	

RURAL/RURALE — Nº — page Nº — of/de — polling division section de vote

electoral district/circonscription: Châteauguay

certified / certifié — signature(s)-enumerator(s) / signature(s)-recenseur(s)

URBAN/URBAINE — Nº 59 — page Nº 1 of/de 3 — polling division section de vote

160592

F 303 **PRELIMINARY LIST OF ELECTORS**

ELECTIONS CANADA

LISTE PRÉLIMINAIRE DES ÉLECTEURS

8.5M-7-79

This list of qualified electors for the polling division number as set out below was prepared for use at the pending federal election from information obtained at the enumeration and has been certified by the signature(s) below as to completeness and correctness so far as is possible.

La présente constitue la liste des électeurs de la section de vote dont le numéro apparaît plus bas préparée en vue de l'élection fédérale en cours d'après les renseignements recueillis lors du recensement. Le(s) recenseur(s) y a(ont) apposé sa(leur) signature, affirmant que cette liste est aussi complète et exacte que possible.

N°			
	MONTMORENCY		
114	Provencher, Romuald (M)	355	J6J1S3
115	Welsh, Pauline (F)	355	
116	Evangelista, Nicole (F)	356	J6J1S4
117	Grant, Lynn (F)	357	J6J1S3
118	Grant, Richard (M)	357	
119	Pettigrew, Suzanne D.(F)	359	J6J1S3
120	Pettigrew, Suzanne (F)	359	
121	Pettigrew, Philippe (M)	359	
122	Valois, Barbara (F)	360	J6J1S4
123	Valois, Michel (M)	360	
124	Rono, Lily (F)	361	J6J1S3
125	Haase, Helmut (M)	362	J6J1S4
126	Haase, Erika (F)	362	
127	Mates, Stephen (M)	363	J6J1S3
128	Mates, Clifford (M)	363	
129	Mates, Thelma (F)	363	
130	Mates, Earl (M)	363	
131	Kostoulias, Tony (M)	364	J6J1S4
132	Kostoulias, Helen (F)	364	
133	Guimont, Pauline (F)	365	J6J1S3
134	Guimont, Maurice (M)	365	
135	Kinnear, Gordon (M)	367	J6J1S3
136	Kinnear, Suzanne (F)	367	
137	Oram, Barbara (F)	369	J6J1S3
138	Oram, Kenneth (M)	369	
139	Rebselj, Gilbert (M)	371	J6J1S3
140	Rebselj, Nicolas (M)	371	
141	Rebselj, Jacqueline (F)	371	
142	Rebselj, Louis (M)	371	
143	Gagnon, Michel (M)	372	J6J1S4
144	Gagnon, Janet (F)	372	
145	Kinnear, Norma (F)	373	J6J1S3
146	Kinnear, Norman (M)	373	
147	Thomsen, Ole (M)	374	J6J1S4
148	Thomsen, Anna (F)	374	
149	Thomsen, Thomas (M)	374	
150	Clapp, Norman (M)	375	J6J1S3
151	Clapp, Florence (F)	375	
152	Kobernick, Karl (M)	377	J6J1S3
153	Kobernick, Eileen (F)	377	
154	Beaudin, May (F)	379	J6J1S3
155	Beaudin, Morrice (M)	379	
156	Beaudin, Wayne (M)	379	
157	Newell, Doreen (F)	380	J6J1S5
158	Newell, Thomas (M)	380	
159	Boyle, Floyd (M)	381	J6J1S3
160	Boyle, Grace (F)	381	
161	Boyle, Geoffrey (M)	381	
162	Robitaille, Thomas (M)	382	J6J1S5
163	Robitaille, Léo (M)	382	
164	Robitaille, Elaine (F)	382	
165	Robitaille, Paul (M)	382	
166	Robitaille, Lucille (F)	382	
167	Blocha, Robert (M)	383	J6J1S3
168	Blocha, Diane (F)	383	
169	Czaplinski, Celia (F)	384	J6J1S5
170	Czaplinski, Zbigniew (M)	384	
171	Berthiaume, Marcelle (F)	385	J6J1S3
172	Berthiaume, Laurent (M)	385	
173	Boutin, Louise (F)	386	J6J1S5
174	Beaudin, Nathalie (F)	386	J6J1S5
175	Beaudin, France (F)	386	
176	L'écuyer, René (M)	386	
177	Poirier, David (M)	387	J6J1S3
178	Poirier, Rolland (M)	387	
179	Poirier, Catherine (F)	387	
180	Poirier, Stephen (M)	387	
181	Guilbault, Michel (M)	389	J6J1S3
182	Guilbault, Arlette (F)	389	
183	Ross, Douglas (M)	390	J6J1S5
184	Ross, Joan (F)	390	
185	Hunter, David (M)	393	J6J1S3
186	Hunter, Joan (F)	393	
187	Kyba, Michael (M)	394	J6J1S5
188	Kyba, Elizabeth (F)	394	
189	Conquest, Terence (M)	395	J6J1S3
190	Conquest, Suzanne (F)	395	
191	Conquest, Stanley (M)	395	
192	Durnam, Lyette (F)	396	J6J1S5
193	Durnam, Douglas (M)	396	
194	Darde, Jacques (M)	397	J6J1S3
195	Darde, Gislaine (F)	397	
196	Fredette, Simone (F)	399	J6J1S3
197	Lévesque, Germaine (F)	399	
198	Lacourse, Carole (F)	400	J6J1S5
199	Lacourse, Robert (M)	400	
	SAINT-FRANCIS		
200	Albino, Aldwin (M)	333	J6J1Z4
201	Albino, Barbara (F)	333	
202	Albino, Leisel (F)	333	
203	Vallée, Marcel (M)	337	J6J1Z4
204	Vallée, Denise (F)	337	
205	Charron, Robert (M)	339	J6J1Z4
206	Charron, Michel (M)	339	
207	Charron, Laurette (F)	339	
208	Charron, Jean-Guy (M)	339	
209	Ruest, Huguette (F)	341	J6J1Z4
210	Dumont, Cécile (F)	341	
211	Rochefort, Pierre (M)	343	J6J1Z4
212	Rochefort, Jane (F)	343	
213	Rochefort, Franck (M)	343	
214	Rochefort, Eric (M)	343	
215	Rochefort, Jacynthe (F)	343	
216	Lefebvre, Roselande (F)	345	J6J1Z4
217	Lefebvre, René (M)	345	
218	Robitaille, Josée (F)	347	J6J1Z4
219	Robitaille, Annette (F)	347	
220	St-Cyr, Jacques (M)	349	J6J1Z4
221	St-Cyr, Pauline (F)	349	
222	Cardinal, Robert (M)	351	J6J1Z4
223	Cardinal, Pierrette (F)	351	
224	Cardinal, Alain (M)	351	
225	Cardinal, Martine (F)	351	
226	Bourassa, Marcelle (F)	359	J6J1Z6
227	Smilkie, John M. (M)	359	
228	Schiemann, Reinhold (M)	361	J6J1Z6
229	Schiemann, Marie (F)	361	
230	Schiemann, Frederick (M)	361	
231	Holzloehner, Irmgard (F)	363	J6J1Z6
232	Holzloehner, Hans (M)	363	

RURAL/RURALE

N° | page | N° | of/de

polling division / section de vote

electoral district/circonscription

Châteauguay

certified / certifié

signature(s)-enumerator(s) / signature(s)-recenseur(s)

URBAN/URBAINE

N° 59 | page N° 2 of/de 5

polling division / section de vote

160593

F 303 PRELIMINARY LIST OF ELECTORS

8.5M-7-79

ELECTIONS CANADA

LISTE PRÉLIMINAIRE DES ÉLECTEURS

This list of qualified electors for the polling division number as set out below was prepared for use at the pending federal election from information obtained at the enumeration and has been certified by the signature(s) below as to completeness and correctness so far as is possible.

La présente constitue la liste des électeurs de la section de vote dont le numéro apparaît plus bas préparée en vue de l'élection fédérale en cours d'après les renseignements recueillis lors du recensement. Le(s) recenseur(s) y a(ont) apposé sa(leur) signature, affirmant que cette liste est aussi complète et exacte que possible.

N°				N°
	SAINT-FRANCIS			
233	Aubin, Louise (F)	365	J6J1Z6	
234	Aubin, Claude (M)	365		
235	Gauthier, Samuel (M)	367	J6J1Z6	
236	Séguin, Diane (F)	367		
237	Duquette, Annie (F)	369	J6J1Z6	
238	Duquette, Pierre (M)	369		
239	Tiedemann, Erika (F)	371	J6J1Z6	
240	Lussier, Roland (M)	373	J6J1Z6	
241	Lussier, Ruth (F)	373		
242	Lussier, Paul (M)	373		
243	Zirtz, Katherien (F)	375	J6J1Z6	
244	Arcouette, Daniel (M)	377	J6J1Z6	
245	Arcouette, Chantal (F)	377		
246	Perch, Aylwin (M)	379	J6J1Z6	
247	Perch, Collene (F)	379		
248	Marleau, Robin (F)	381	J6J1Z6	
249	Marleau, Lawrence (M)	381		
250	Bédard, Robert (M)	383	J6J1Z6	
251	Bourget, Serge (M)	385	J6J1Z6	
252	Bourget, Diane (F)	385		
	WOODBINE			
253	Traynor, William (M)	356	J6J3J9	
254	Traynor, Ann (F)	356		
255	Lecouffe, Roméo (M)	360	J6J3J9	
256	Lecouffe, Deborah (F)	360		
257	Arsenault, Geneviève (F)	384	J6J3K2	
258	Arsenault, Louis (M)	384		
259	Arsenault, Jean-Yves (M)	384		
260	Arsenault, Louise (F)	384		
261	Derouaux, Hans (M)	386	J6J3K2	
262	Derouaux, Sharon (F)	386		
263	Toth, Ibolya (F)	388	J6J3K2	
264	Toth, Denes (M)	388		
265	Cleary, Michel (M)	390	J6J3K2	
266	Côté, Henriette (F)	394	J6J3K3	
267	Healey, Ronald (M)	396	J6J3K3	
268	Healey, Rolande (F)	396		
269	Healey, Irène (F)	396		
270	Boisvert, Johanne (F)	398	J6J3K3	
271	Boisvert, Pierre (M)	398		
272	Cabrita, Francisco (M)	400	J6J3K3	
273	Cabrita, Ester (F)	400		
274	Greer, Geoffrey (M)	402	J6J3K3	
275	Greer, Beverley (F)	402		
276	Lamarre, Michel (M)	406	J6J3K3	
277	Lamarre, June (F)	406		

RURAL/RURALE

N° | page | N° | of/de

polling division / section de vote

electoral district/circonscription

Châteauguay

certified / certifié

signature(s)-enumerator(s) / signature(s)-recenseur(s)

URBAN/URBAINE

N° 59 | page N° 3 of/de 3

polling division / section de vote

160594

F 303 PRELIMINARY LIST OF ELECTORS

85M-7-79

ELECTIONS CANADA

LISTE PRÉLIMINAIRE DES ÉLECTEURS

This list of qualified electors for the polling division number as set out below was prepared for use at the pending federal election from information obtained at the enumeration and has been certified by the signature(s) below as to completeness and correctness so far as is possible.

La présente constitue la liste des électeurs de la section de vote dont le numéro apparaît plus bas préparée en vue de l'élection fédérale en cours d'après les renseignements recueillis lors du recensement. Le(s) recenseur(s) y a(ont) apposé sa(leur) signature, affirmant que cette liste est aussi complète et exacte que possible.

N°	CHATEAUGUAY		
	BIRCH		
1	DOLLAS, SONIA (F)	253	J6J3X1
2	DOLLAS, LISA (F)	253	
3	DOLLAS, ARCHIE (M)	253	
4	DOLLAS, BOBBY (M)	253	
5	BUCCHIANICO, LISE (F)	254	J6J3S8
6	BUCCHIANICO, JOHN (M)	254	
7	ZILL, LINDA, (F)	256	J6J3S8
8	ZILL, WALTER (M)	256	
9	ZILL, THOMAS (M)	256	
10	ANDERSON, VIVIAN (F)	258	J6J3S8
11	ANDERSON, ROBERT (M)	258	
12	BERTRAND, LOUISE (F)	260	J6J3S8
13	BERTRAND, THERESE (F)	260	
14	BERTRAND, RAYMOND (M)	260	
15	VIAU, THERESA (F)	262	J6J3S8
16	VIAU, NORMAN (M)	262	
17	VIAU, LEOPOLD (M)	262	
18	O'CONNELL, FLORA (F)	263	J6J3S9
19	O'CONNELL, CLAUDETTE (F)	263	
20	O'CONNELL, JACQUES (M)	263	
21	O'CONNELL, ROBERT (M)	263	
22	ROCHEFORT, DORIS (F)	264	J6J3S8
23	ROCHEFORT, MARCEL (M)	264	
24	DIXON, MARTHE (F)	264	
25	LAPOINTE, PATRICIA (F)	266	J6J3S8
26	LAPOINTE, ERNEST (M)	266	
27	MARQUETTE, FRANCOISE (F)	268	J6J3S8
28	MARQUETTE, RENE (M)	268	
	CEDAR		
29	WHELAN, CARMEN (F)	253	J6J3S7
30	NICHIPORUK, SARAH (F)	254	J6J5K3
31	NICHIPORUK, ANDREW (M)	254	
32	MAYO, FRANCINE (F)	255	J6J3S7
33	MAYO, REYNALD (M)	255	
34	PALANGIO, LUCIE (F)	256	J6J5K3
35	PALANGIO, DANIEL (M)	256	
36	MAINVILLE, CAROLINE (F)	257	J6J3S7
37	MAINVILLE, RONALD (M)	257	
38	FLEMING, KAREN (F)	258	J6J5K3
39	GRACE, MICHAEL (M)	258	
40	TOOKE, DIANE (F)	259	J6J3S7
41	TOOKE, LESLIE (M)	259	
42	LEE, DIANE (F)	260	J6J5K3
43	LEE, DAVID (M)	260	
44	CORNELOW, RONIE (F)	261	J6J3S7
45	CORNELOW, WILLIAM (M)	261	
46	WHITE, KAREN (F)	262	J6J5K3
47	WHITE, DEREK (M)	262	
48	GUY, JOAN (F)	263	J6J3S7
49	GUY, LUCIEN (M)	263	
50	MARCOTTE, CATHARINA (F)	264	J6J5K3
51	MARCOTTE, RONALD (M)	264	
52	MARCOTTE, RONALD JR(M)	264	
53	BLANCHETTE, LOUISE (F)	265	J6J3S7
54	BLANCHETTE, GILLES (M)	265	
55	DEJEU, ANNA (F)	266	J6J5K3
56	DEJEU, MICHAEL (M)	266	
57	DOWNING, ELAINE (F)	276	J6J5K3
58	DOWNING, JAMES (M)	276	

N°			
	ELM		
59	MARKHAUSER, SOLVEIG (F)	255	J6J5M1
60	MARKHAUSER, GEORG (M)	255	
61	MARKHAUSER, PETER (M)	255	
62	MARKHAUSER, STEVEN (M)	255	
63	RUEL, GISELLE (F)	263	J6J5M1
64	PRIMEAU, ROBERT (M)	263	
65	FABIAN, DONA (F)	269	J6J5M1
66	FABIAN, THOMAS (M)	269	
67	FABIAN, MARK (M)	269	
68	FABIAN, PETER (M)	269	
69	GALARNEAU, LEO (M)	270	J6J5C9
70	GALARNEAU, GAETAN (M)	270	
71	GALARNEAU, GILLES (M)	270	
72	REMILLARD, LOUISE (M)	273	J6J5C9
73	THERIEN, MARIO(M)	273	
	FOREST		
74	DAOUST, LINDA (F)	205	J6J1P9
75	DAOUST, DANNY (M)	205	
76	MASSON, DONNA (F)	207	J6J1P9
77	MASSON, MARCEL (M)	207	
78	LEVESQUE, CLAUDETTE (F)	209	J6J1P9
79	LEVESQUE, REAL (M)	209	
80	LEVESQUE, MICHEL (M)	209	
81	SCRIMGEOUR, MARY (F)	211	J6J1P9
82	SCRIMGEOUR, ROBERT (M)	211	
83	SCRIMGEOUR, ROBERT JR (M)	211	
84	PETRICICH, ANNE (F)	213	J6J1P9
85	PETRICICH, UMBERTO (M)	213	
86	LEMIEUX, PHILLIS (F)	215	J6J1P9
87	LEMIEUX, GUY (M)	215	
88	LEMIEUX, MICHAEL (M)	215	
89	JONES, SHEILA (F)	217	J6J1P9
90	JONES, GEORGE (M)	217	
91	DESRUISSEAUX, JEANNE (F)	219	J6J1P9
92	DESRUISSEAUX, GASTON (M)	219	
93	DORION, JACQUELINE (F)	221	J6J1P9
94	DORION, GILLES (M)	221	
95	MCELROY-CADIEUX, LISE (F)	225	J6J1P9
96	CADIEUX, JACQUES (M)	225	
97	DE GRAAF, CAROL (F)	229	J6J1P9
98	DE GRAAF, RICK (M)	229	
99	TACHDJIAN, ANNE MARIE(F)	231	J6J1P9
100	TACHDJIAN, JACK (M)	231	
101	ROGERSON, SANDRA (F)	233	J6J1P9
102	ROGERSON, JOSEPH (M)	233	
103	ROGERSON, JEFFREY (M)	233	
104	BISSONETTE, MARIE (F)	235	J6J1P9
105	LAPIERRE, FRANCOIS (M)	235	
106	ROSSITER, ALETHA (F)	237	J6J1P9
107	ROSSITER, FRANK (M)	237	
108	ROSSITER, DANNY (M)	237	
109	ROSSITER, ROBERT (M)	237	
110	PADVAISKAS, LINDA ROSE (F)	239	J6J1P9
111	PADVAISKAS, EDWARD JOSEPH(M)	239	
112	PADVAISKAS, BRENDA (F)	239	
113	PADVAISKAS, EDWARD THOMAS(M)	239	
114	DAVIDSON, LETHA (F)	241	J6J1P9
115	DAVIDSON, HUGH ARTHUR (M)	241	
116	MACBETH, CAROLE (F)	243	J6J1P9
117	MACBETH, HEATHER (F)	243	

RURAL/RURALE

N° | page | N° | of/de

polling division section de vote

electoral district/circonscription

CHATEAUGUAY

certified / certifié

signature(s)-enumerator(s) / signature(s)-recenseur(s)

Laurie de Grachy | Robert Desrosiers

URBAN/URBAINE

N° 60 | page N° 1 of/de 3

polling division section de vote

160595

F 303 **PRELIMINARY LIST OF ELECTORS**

85M-7-79

ELECTIONS CANADA

LISTE PRÉLIMINAIRE DES ÉLECTEURS

This list of qualified electors for the polling division number as set out below was prepared for use at the pending federal election from information obtained at the enumeration and has been certified by the signature(s) below as to completeness and correctness so far as is possible.

La présente constitue la liste des électeurs de la section de vote dont le numéro apparaît plus bas préparée en vue de l'élection fédérale en cours d'après les renseignements recueillis lors du recensement. Le(s) recenseur(s) y a(ont) apposé sa(leur) signature, affirmant que cette liste est aussi complète et exacte que possible.

N°			
		FOREST	
118	MACBETH, IAN (M)	243	J6J1P9
119	STROHMEYER, DORIS (F)	245	J6J1P9
120	LARMAN, JOAN (F)	247	J6J1P9
121	LARMAN, RONALD (M)	247	
122	LARMAN, TODD (M)	247	
123	SGROI, DANIELLE (F)	249	J6J1P9
124	GAGNON, ANDRE (M)	249	
125	MULROONEY, BETTY (F)	251	J6J1P9
126	MULROONEY, DAPHNE (F)	251	
127	MULROONEY, EDWARD (M)	251	
128	MULROONEY, DARCY (M)	251	
129	GAYLOR, ETHEL (F)	253	J6J1P9
130	GAYLOR, RONALD (M)	253	
131	DUFORT, MONIQUE (F)	255	J6J1P9
132	DUFORT, EMILIEN (M)	255	
133	DUFORT, DONALD (M)	255	
134	HAWTHORNE, BABS (F)	257	J6J1P9
135	SHEPPARD, DOROTHY (F)	257	
136	PHIPPS, THEODORA (F)	257	
137	PRINTEZ, HELEN (F)	259	J6J1P9
138	AUGER, RINA (F)	261	J6J1P9
139	AUGER, JEAN-CLAUDE (M)	261	
140	AUGER, RAYMOND (M)	261	
141	AUGER, JACQUES (M)	261	
		GILMOUR	
142	PESSOA, VIOLET (F)	153	J6J1L4
143	PESSOA, CHARLES (M)	153	
144	FAIVRE, MARGOT (F)	154	J6J1L5
145	LE GOUELLEC, JEAN (M)	154	
146	QUESNEL, MONIQUE (F)	156	J6J1L5
147	QUESNEL, JULES (M)	156	
148	QUESNEL, CHRISTIAN (M)	156	
149	LEMIEUX, JEANNINE (F)	160	J6J1L5
150	LEMIEUX, LIETTE (F)	160	
151	LeMIEUX, MICHEL (M)	160	
152	ZDANIAK, JOANNE (F)	161	J6J1L4
153	ZDANIAK, DENNIS (M)	161	
154	LEROUX, AURORE (F)	162	J6J1L5
155	LEROUX, ANDRE (M)	162	
156	LEROUX, YVES (M)	162	
157	TREMBLAY, GAETANE (F)	163	J6J1L4
158	TREMBLAY, PIERRE (M)	163	
159	HOWELL, JOSEPHINE (F)	164	J6J1L5
160	HOWELL, DANIEL (M)	164	
161	BEN SABAT, CATHERINE (F)	165	J6J1L4
162	BEN SABAT, MICHAEL (M)	165	
163	CIPRIANI, SANDRA (F)	166	J6J1L5
164	CIPRIANI, GUIDO (M)	166	
165	FAVREAU, LOUISE (F)	167	J6J1L4
166	FAVREAU, EDMOND (M)	167	
167	HELLEMANS, YVONNE (F)	168	J6J1L5
168	HELLEMANS, FERN (M)	168	
169	WARD, LINDA (F)	169	J6J1L4
170	WARD, WAYNE (M)	169	
171	FORTIN, PAULINE (F)	170	J6J1L6
172	ROY, HENRI (M)	170	
173	TONGE, LINDA (F)	171	J6J1L7
174	TONGE, MARY AGNES (F)	171	
175	CHOPKO, JOSEPH (M)	171	
176	HACHEY, RONALD (M)	172	J6J1L6
177	DOERNER, EVA (F)	173	J6J1L7
178	DOERNER, ADAM (M)	173	
179	LEDUC, SOLANGE (F)	174	J6J1L6
180	RONDEAU, ROBERT (M)	174	
181	CHAMPOUX, DANIELLE	175	J6J1L7
182	CHAMPOUX, ROBERT (M)	175	
183	BEAULIEU, HELENE (F)	176	J6J1L6
184	BEAULIEU, GEORGES (M)	176	
185	DRAKATOS, Michael (M)	179	J6J1L4
		LEGER	
186	CYR, MICHELE (F)	184	J6J5L1
187	CYR, DONALD (M)	184	
188	SAVARD, LISE (F)	186	J6J5L1
189	SAVARD, GILLES (M)	186	
190	ROMANYK, ANNIE (F)	188	J6J5L1
191	ROMANYK, GERRY (M)	188	
192	PARENT, LISE (F)	190	J6J5L1
193	BAYARD, GILLES (M)	190	
194	VAILLANCOURT, THERESE (F)	192	J6J5L1
195	VAILLANCOURT, ROBERT (M)	192	
196	MCLEAN, PATRICIA (F)	194	J6J5L1
197	MCLEAN, JOHN (M)	194	
198	REMON, MONIQUE (F)	196	J6J5L1
199	REMON, GILLES (M)	196	
200	PLOURDE, ANDRE (M)	197	J6J5L1
201	DHARNAIS, MARCEL (M)	197	
202	TARDIF, LIZETTE F)	198	J6J5L1
203	BOUTIN, ROBERT (M)	198	
204	PELLETIER, CARMEN (F)	199	J6J5K9
205	PELLETIER, CLAUDINE (F)	199	J6J5K9
206	PELLETIER, MANON (F)	199	
207	PELLETIER, ALPHONSE (M)	199	
208	PELLETIER, DANIEL (M)	199	
209	PELLETIER, SYLVAIN (M)	199	
210	BERGEVIN, JEAN GUY (M)	200	J6J5L1
211	FILION, JEAN (M)	200	
		OLIVER	
212	CORNELOW, MARLENE (F)	150	J6J1N6
213	CORNELOW, ERNEST (M)	150	
214	KOSTAVOS, TOULA (F)	151	J6J1N6
215	KOSTAVOS, SPIRO (M)	151	
216	THERIEAULT, SUSAN (F)	153	J6J1N7
217	THERIEAULT, SYLVAIN (M)	153	
218	LABERGE, SIMONE (F)	154	J6J1N6
219	LABERGE, ARTHUR (M)	154	
220	ANTONY, LIETTE (F)	155	J6J1N7
221	ANTONY, ROSAIRO (M)	155	
222	SCOTT, CAROLE (F)	156	J6J1N6
223	SCOTT, SHERYLL (F)	156	
224	SCOTT, IAN (M)	156	
225	SCOTT, JOHN (M)	156	
226	FAGUY, DENISE (F)	157	J6J1N7
227	FAGUY, ROBERT (M)	157	
228	LEGER, MICHELLE (F)	159	J6J1N7
229	LEGER, DOMINIQUE (M)	159	
230	LEBLANC, ANNA (F)	161	J6J1N6
231	LEBLANC, YVES (M)	161	
232	MOUSETTE, CAROLE (F)	163	J6J1N6
233	MOUSETTE, YVON (M)	163	

RURAL/RURALE — N° — page — N° — of/de — polling division / section de vote

electoral district/circonscription: CHATEAUGUAY

certified / certifié — signature(s)-enumerator(s) / signature(s)-recenseur(s): Eunice de Touchy · Robert Scrimgeour

URBAN/URBAINE — N° 60 — page N° 2 of/de 3 — polling division / section de vote

160596

F 303 PRELIMINARY LIST OF ELECTORS

ELECTIONS CANADA

LISTE PRÉLIMINAIRE DES ÉLECTEURS

85M-7-79

This list of qualified electors for the polling division number as set out below was prepared for use at the pending federal election from information obtained at the enumeration and has been certified by the signature(s) below as to completeness and correctness so far as is possible.

La présente constitue la liste des électeurs de la section de vote dont le numéro apparaît plus bas préparée en vue de l'élection fédérale en cours d'après les renseignements recueillis lors du recensement. Le(s) recenseur(s) y a(ont) apposé sa(leur) signature, affirmant que cette liste est aussi complète et exacte que possible.

N°				N°			
	PINE CRESCENT			293	ALLAN, MICHAEL (M)	178	
234	LAPIERRE, ELIETTE (F)	2	J6J3V5	294	CHENIER, GINETTE (F)	179	J6J1M9
235	LAPIERRE, GERARD (M)	2	J6J3V5	295	CHENIER, SERGE (M)	179	
236	TRICKEY, PATRICIA (F)	4	J6J 3V5	296	WILKINSON, MARGARET (F)	180	J6J1M7
237	TRICKEY, CLARENCE (M)	4		297	WILKINSON, CLIVE (M)	180	
238	MURPHY, PAULA (F)	6	J6J3V6	298	WILKINSON, RICHARD (M)	180	
239	MURPHY, EDWARD (M)	6		299	FREEBORN, LESLIE (F)	181	J6J1M9
240	MURPHY, MARK (M)	6		300	THOMPSON, MICHAEL (M)	181	
241	Bursey, DIANE (F)	8	J6J3V6				
242	BURSEY, JERRY (M)	8					
	TRUDEAU						
243	HAMEL, FLORENCE (F)	150	J6J1M7				
244	HAMEL, HUBERT (M)	150					
245	ST.JEAN, ANITA(F)	152	J6J1m7				
246	ST.JEAN, FRANCOIS (M)	152					
247	LAFON, JEAN CLAUDE (M)	153	J6J1M8				
248	MENARD, HELENE (F)	154	J6J 1M7				
249	MENARD, ANDRE (M)	154					
250	LABELLE, MONIQUE (F)	156	J6J1M7				
251	LABELLE, REAL (M)	156					
252	BLANCHETTE, CARMEN (F)	158	J6J1M7				
253	BLANCHETTE, JACQUES (M)	158					
254	HIGGINS, CLAUDETTE (F)	160	J6J1M7				
255	HIGGINS, ARMAND (M)	160					
256	HIGGINS, ALAIN (M)	160					
257	HIGGINS, SERGE (M)	160					
258	DUMONT, MURIELLE (F)	161	J6J1M8				
259	DUMONT, GUY (M)	161					
260	LANGLOIS, MARY (F)	162	J6J1M7				
261	LANGLOIS, STELLA (F)	162					
262	LANGLOIS, LEIGH (M)	162					
263	LANGLOIS, SYDNEY (M)	162					
264	JUTRAS, CECILE (F)	163	J6J1M8				
265	JUTRAS, ROCH (M)	163					
266	BOUDRIAU, HUGUETTE (F)	164	J6J1M7				
267	BOUDRIAU, CHANTAL (F)	164					
268	BOUDRIAU, REJEAN (M)	164					
269	MAC INNIS, THELMA (F)	165	J6J1M8				
270	MAC INNIS, JOHN (M)	165					
271	DI GREGORIO, JOHN (M)	166	J6J1M7				
272	TREPANIER, GAIL (F)	167	J6J1M9				
273	TREPANIER, MAURICE (M)	167					
274	LEMIEUX, ROBERT (M)	168	J6J1M7				
275	DI GUIDA, JOSEPH (M)	169	J6J1M9				
276	LEVESQUE, RAYMONDE (F)	170	J6J1M7				
277	LEVESQUE, JACQUES (M)	170					
278	BOURDEAU, MARIE(F)	172	J6J1M7				
279	LECCESE, RICHARD (M)	172					
280	LECLAIRE, IRENE (F)	173	J6J1M9				
281	LECLAIRE, GEORGE (M)	173					
282	CIPRIANI, RITA (F)	174	J6J1M7				
283	CIPRIANI, LUIGI (M)	174					
284	MORROW, HOLLY (F)	175	J6J1M9				
285	MORROW, GLENN (M)	175					
286	HAUNSTETTER, HEIDI (F)	176	J6J1M7				
287	HAUNSTETTER, HERBERT (M)	176					
288	LACHANCE, DENISE (F)	177	J6J1M9				
289	LACHANCE, NOEL (M)	177					
290	MC KISSON, MARLENE (F)	178	J6J1M7				
291	MILLAR, MARY (F)	178					
292	ALLAN, GERALD (M)	178					

RURAL/RURALE

N° | page N° | of/de

polling division / section de vote

electoral district/circonscription

CHATEAUGUAY

certified / certifié

signature(s)-enumerator(s) / signature(s)-recenseur(s)

Eunice de Grandy. | Robert Bromgeon.

URBAN/URBAINE

N° 60 | page N° 3 | of/de 3

polling division / section de vote

160597

F 303 PRELIMINARY LIST OF ELECTORS

ELECTIONS CANADA

LISTE PRÉLIMINAIRE DES ÉLECTEURS

8 5M-7-79

This list of qualified electors for the polling division number as set out below was prepared for use at the pending federal election from information obtained at the enumeration and has been certified by the signature(s) below as to completeness and correctness so far as is possible.

La présente constitue la liste des électeurs de la section de vote dont le numéro apparaît plus bas préparée en vue de l'élection fédérale en cours d'après les renseignements recueillis lors du recensement. Le(s) recenseur(s) y a(ont) apposé sa(leur) signature, affirmant que cette liste est aussi complète et exacte que possible.

N°	Châteauguay		
		BIRCH	
1	Laviolette, Gilbert (M)	270	J6J3S8
2	Laviolette, Jeannine (F)	270	
3	Chevrefils, Normand (M)	271	J6J5C6
4	Remillard, Diane (F)	271	
5	Champagne, Réjeanne (F)	272	J6J3S8
6	Desgroseilliers, Robert (M)	274	
7	Desgroseilliers, Lilianne (F)	274	J6J3S8
8	Boudrias, Cecile, (F)	274A	
9	Rousseau, Richard (M)	274A	
10	de Gruchy, John (M)	275	J6J5C6
11	de Gruchy, Eunice (F)	275	
12	de Gruchy, Walter (M)	275	
13	Cloutier, Jacques (M)	276	J6J3S8
14	Boudrias, Marie (F)	276	
15	Boudrias, Mariette (F)	276	
16	McIntosh, Lawrence (M)	277	J6J3T1
17	Brunet, Francine (F)	277	
18	Mongrain, Andre (M)	280	J6J3S8
19	Mongrain, Monique (F)	280	
20	Hamel, Luc (M)	282	
21	Caron, Jean (M)	286	J6J3T2
22	Caron, Diane (F)	286	
23	Scott, Donald (M)	290	
24	Scott, Barbara (F)	290	
		DUPONT	
25	Gladu, Therese (F)	152	J6J1H1
26	Gladu, André (M)	152	
27	Penfold, Florence (F)	153	J6J1H2
28	Burns, Margorie (F)	153	
29	Aspley, Peter James (M)	157	
30	Goold, Herbert (M)	159	
31	Goold, Ruby (F)	159	
32	Goold, Marsha (F)	159	
33	Legault, Robert (M)	160	J6J1H1
34	Legault, Mary (F)	160	
35	Beaudoin, Marsha (F)	161	J6J1H2
36	Beaudoin, Larry (M)	161	
37	Sauvé, Euclide (M)	172	J6J1H1
38	Sauvé, Yvette (F)	172	
39	Sauvé, Pierre (M)	172	
40	Sauvé, Richard (M)	172	
41	Sauvé, Michel (M)	172	
42	Sauvé, Diane (F)	172	
43	Desjardins, Vicky (F)	173	J6J1H3
44	Goulet, Gérard (M)	173	
45	Crane, Frank (M)	173	
46	Smith, John (M)	174	J6J1H1
47	Smith, Susan (F)	174	
48	Guillemette, Onil (M)	175	J6J1H3
49	Michaud, Guylaine (F)	175	
50	Clouâtre, Monique (F)	177	
51	Gaudreau, Michel (M)	177	
52	Peloquin, Michele (F)	177	
53	Morrissette, Gilles (M)	178	J6J1H1
54	Morrissette, Geatane (F)	178	
55	Morrissette, France (F)	178	
56	Morrissette, Francine (F)	178	
57	Allard, Lise (F)	179	J6J1H3
58	Jorgensen, Paul (M)	181	
59	Jorgensen, Ellen (F)	181	J6J1H3
60	Roy, Marcel (M)	182	J6J1H1
61	Roy, Suzanne (F)	182	
		GORDON	
62	Russell, Gordon (M)	104	J6J1C5
63	Russell, Helen (F)	104	
64	Russell, Anne (F)	104	
65	McDonald, Margaret (F)	108	
66	McAuley, Lucy (F)	112	
67	McAuley, Brian (M)	112	
68	Choquette, Raymond (M)	150	J6J1C7
69	Choquette, Lise (F)	150	
70	Choquette, Yvon (M)	150	
71	Maratta, Augusto (M)	153	J6J1C6
72	Maratta, Mary (F)	153	
73	Morrison, Jeanne (F)	156	J6J1C7
74	Costigan, John (M)	160	
75	Costigan, Jeanne (F)	160	
76	Costigan, Michelle (F)	160	
77	Costigan, Mary Alice (F)	160	
78	Prévost, André (M)	162	
79	Prévost, Suzanne (F)	162	
80	Prévost, Guylaine (F)	162	
81	Miron, Luc (M)	164	
82	Miron, Réal (M)	164	
83	Longley, Grace (F)	167	J6J1C6
84	MacKay, Elizabeth (F)	168	J6J1C7
85	MacKay, Robert (M)	168	
86	Phillips, Karen (F)	168	
87	Matte, Denys (M)	169	J6J1C6
88	Bourcier-Matte, Gisele (F)	169	
89	Vanier, Marcel (M)	170	J6J1C7
90	Vanier, Lena (F)	170	
91	Cascioli, Patrick (M)	171	J6J1C8
92	Cascioli, Berthe (F)	171	
93	Lemieux, Marc (M)	171A	
94	Lemieux, Therese (F)	171A	
95	Butt, Herbert (M)	173	
96	Butt, Pauline (F)	173	
97	Renaud, Jean-Marc (M)	174	J6J1C9
98	Renaud, Marie-Claire (F)	174	
99	Renaud, Réjean (M)	174	
100	Kavanaugh, Donald (M)	175	J6J1C8
101	Kavanaugh, Jean (F)	175	
102	Pagé, Wayne (M)	176	J6J1C9
103	Pagé, Barbara (F)	176	
104	Beauchamp, Paul (M)	177	J6J1C8
105	Beauchamp, Kathleen (F)	177	
106	Lochtie, George (M)	178	J6J1C9
107	Campeau, Diane (F)	178	
108	Daigle, Peter (M)	189	J6J1E1
109	Daigle, Audrey (F)	189	
110	Desjardins, Huguette (F)	190	J6J1E2
111	Desjardins, Allen (M)	190	
112	Desjardins, Lysanne (F)	190	
113	Braidwood, John (M)	191	J6J1E1
114	Braidwood, Karin (F)	191	
115	Musil, Vaclav (M)	195	
116	Musil, Anne (F)	195	
117	Sallewsky, Rayanne (M)	198	J6J1E2
118	Sallewsky, Patricia (F)	198	

RURAL/RURALE

N° | page | N° | of/de

polling division / section de vote

electoral district/circonscription

CHATEAUGUAY

certified / certifié — signature(s)-enumerator(s) / signature(s)-recenseur(s)

URBAN/URBAINE

N° 61 | page | N° 1 | of/de 3

polling division / section de vote

F 303 **PRELIMINARY LIST OF ELECTORS**

8 5M-7 79

160598

LISTE PRÉLIMINAIRE DES ÉLECTEURS

This list of qualified electors for the polling division number as set out below was prepared for use at the pending federal election from information obtained at the enumeration and has been certified by the signature(s) below as to completeness and correctness so far as is possible.

La présente constitue la liste des électeurs de la section de vote dont le numéro apparaît plus bas préparée en vue de l'élection fédérale en cours d'après les renseignements recueillis lors du recensement. Le(s) recenseur(s) y a(ont) apposé sa(leur) signature, affirmant que cette liste est aussi complète et exacte que possible.

N°			
	GORDON (Cont).		
119	Winter, Elisabeth, (F)	198	J6J1E2
120	Kerr, Ruth (F)	198	
121	Behrens, Anneliese (F)	199	J6J1E1
122	Behrens, Norman (M)	199	
123	Thibault, Alice (F)	200	J6J1E2
124	Thibault, Noel (M)	200	
125	Mailloux, Marcel (M)	201	J6J1E3
126	Mailloux, Theresa (F)	201	
127	Laurin, Rita (F)	202	J6J1E2
128	Laurin, Edgar (M)	202	
129	Tomlinson, Larry (M)	206	
130	Tomlinson, Pamela (F)	206	
131	Poulin, Lise (F)	220	
132	Poulin, Maurice (M)	220	
133	Poulin, Pascale (M)	220	
134	Poulin, Nathalie (F)	220	
135	Colton, Edmund (M)	221	J6J1E3
136	Colton, Muriel (F)	221	
137	Colton, Deborah (F)	221	
138	Colton, Sharon (F)	221	
139	Colton, Laurie (F)	221	
140	Colton, Judy (F)	221	
141	Lafleur, Richard (M)	222	J6J1E2
142	Lafleur, Lise (F)	222	
143	Lafleur, Serge (M)	222	
144	Lafleur, Robert (M)	222	
145	Butler, Valerie (F)	223	J6J1E3
146	Noumoff, Francesca (F)	225	
147	Bherer, Claudette (F)	227	
148	Bherer, Martin (M)	227	
149	Thomas, Jennifer (F)	228	J6J1E4
150	Thomas, Yvonne (F)	228	
151	Thomas, Andrea (F)	228	
152	Thomas, Geoffrey (M)	228	
	HAMILTON		
153	Oliver, Julie (F)	157	J6J1J7
154	Oliver, David (M)	157	
155	Reid, Antoine (M)	158	J6J1J8
156	Reid, Terry (F)	158	
157	Reid, Marc (M)	158	
158	Schloeter, Jeffrey (M)	159	J6J1J7
159	Schloeter, Fanny (F)	159	
160	Schloeter, Lothar (M)	159	
161	Sylvestre, André (M)	160	J6J1J8
162	Gagne, Line (M)	160	
163	LaRochelle, Yves, (M)	161	J6J1J7
164	Desaulniers, Carole (F)	161	
165	Zatylny, Richard (M)	162	J6J1J8
166	Zatylny, Gertrude (F)	162	
167	Benard, Daintry (F)	164	
168	Duranceau, Dianne (F)	165	J6J1J7
169	Duranceau, Hugues (M)	165	
170	Hamilton, Brian (M)	166	J6J1J8
171	Hamilton, Barbara (F) (F)	166	
172	Poirier-Brunette, Antoinette	167	J6J1J7
173	Brunette, Roger (M)	167	
174	MacDonald, Claire (F)	168	J6J1J8
175	Desjardins, René (M)	169	J6J1J7
176	Desjardins, Johanne (F)	169	
177	Ducharme, Claude (M)	169	J6J1J7
178	Pickard, Joseph (M)	171	J6J1J9
179	Pickard, Isabel (F)	171	
180	Murphy, Gloria (F)	172	J6J1K1
181	Murphy, Leo (M)	172	
182	Doerner, Llynnda (F)	173	J6J1J9
183	Doerner, Anthony (M)	173	
184	Doerner, Bobby (M)	173	
185	Zagari, Domenico (M)	174	J6J1K1
186	Zagari, Domenica (F)	174	
187	Zagari, Frank (M)	174	
188	Grohe, Eckhard (M)	175	J6J1J9
189	Grohe, Catherine (F)	175	
190	Ferguson, Edgar (M)	176	J6J1K1
191	Ferguson, Williamina (F)	176	
192	Mountain, Arthur (M)	177	J6J1J9
193	Mountain, Alice (F)	177	
194	Annett, Henri (M)	177	
195	Sinnett, Roger (M)	178	J6J1K1
196	Larivière, Lucien (M)	178	
197	Larivière, Carole (F)	178	
198	Anderson, Helen (F)	179	J6J1J9
199	Anderson, Arnold (M)	179	
	HILLCREST		J6J3P6
200	Dubois, Adrien (M)	1	
201	Dubois, Charmaine (F)	1	
202	Chaput, Francois (M)	2	
203	Chaput, Gérard (M)	2	
204	Beausoleil, Danielle (F)	3	
205	Huneault, Guy (M)	3	
206	Marineau, Luc (M)	4	
207	Marineau, Therese (F)	4	
208	Marineau, Lucien (M)	4	
209	Marineau, Claude (M)	4	
210	Marineau, Yves (M)	4	
211	Aliberti, Joseph (M)	5	
212	Aliberti, Elisabeth (F)	5	
213	Bazinet, Elisabeth (F)	5	
214	Gorman, Denise (F)	6	
215	Gorman, Melvyn (M)	6	
216	Bulota, Rytis (M)	7	
217	Bulota, Vilia (F)	7	
218	Sorochina, Katherine (F)	8	
219	Sorochina, William (M)	8	
220	Saunders, Elisabeth (F)	9	
221	Saunders, Clive (M)	9	
222	Fedorko, Joseph (M)	10	
223	Fortier, Lilianne (F)	10	
224	Fedorko, Michael (M)	10	
225	Fedorko, Susan (F)	10	
226	Wright, Richard (M)	11	
227	Stom-Wright, Elisabeth (F)	11	
	MAPLE		
228	McNeil, Raymond (M)	246	J6J3R7
229	McNeil, Marie-Paule (F)	246	
230	McNeil, Carole (F)	246	
231	Roy, Pierre (M)	248	
232	Roy, Lise (F)	248	
233	Tessier, Jacques (M)	250	

RURAL/RURALE			electoral district/circonscription	URBAN/URBAINE		
N°	page		CHATEAUGUAY	N°	page	
	N°	of/de	certified / certifié signature(s)-enumerator(s) / signature(s)-recenseur(s)	61	N° 2	of/de 3
polling division / section de vote				polling division / section de vote		

160599

F 303 — 85M-7-79

PRELIMINARY LIST OF ELECTORS

ELECTIONS CANADA

LISTE PRÉLIMINAIRE DES ÉLECTEURS

This list of qualified electors for the polling division number as set out below was prepared for use at the pending federal election from information obtained at the enumeration and has been certified by the signature(s) below as to completeness and correctness so far as is possible.

La présente constitue la liste des électeurs de la section de vote dont le numéro apparaît plus bas préparée en vue de l'élection fédérale en cours d'après les renseignements recueillis lors du recensement. Le(s) recenseur(s) y a(ont) apposé sa(leur) signature, affirmant que cette liste est aussi complète et exacte que possible.

N°			
	MAPLE (Cont.)		
234	Tessier, Philippe (M)	250	J6J3R7
235	Tessier, Therese (F)	250	
236	Finn, Anthony (M)	254	
237	Finn, Gloria (F)	254	
238	Finn, Thomas (M)	254	
239	Finn, Marion (F)	254	
240	Finn, Natalie (F)	254	
241	Daoust, Ginette (F)	264	J6J5G8
242	Daoust, Bernard (M)	264	
243	Doré, Lise (F)	270	J6J3S3
244	Doré, Jacques (M)	270	
245	Way, Edna (F)	274	
246	Way, Duncan Earl (M)	274	
247	Bowler, Lois (F)	276	
248	Bowler, Randy (M)	276	
249	Mason, Wilfred G.	280	J6J3S6
250	Mason, Celine Denise (F)	280	
251	Mason, Robert J.(M)	280	
252	Mason, Richard J. (M)	280	
253	Mason, David B. (M)	280	
254	Frigon, Judith (F)	282	
255	Frigon, René (M)	282	
	(rue) PINE (St.)		
256	Kennedy, Joseph (M)	270	J6J3V7
257	Kennedy, Kathryn (F)	270	
258	McKay, Stella (F)	277	J6J3V8
259	McKay, Archibald (M)	277	
260	McKay, Laurie (M)	277	
261	Poland, Jim (M)	279	
262	Poland, Lucille (F)	279	
263	Nurse, Janet (F)	281	J6J3V9
264	Nurse, Ronald (M)	281	
265	Wesselow, Thea (F)	282	J6J3W1
266	Wesselow, Eric (M)	282	
	WRIGHT		
267	Martin, Yves (M)	152	J6J5E2
268	Trépanier, Danielle (F)	152	
269	Brodeur, Lise (F)	153	J6J1E6
270	Brodeur, André (M)	153	
271	Lapenna, Paula (F)	154	J6J5E2
272	Lapenna, Franc (M)	154	
273	Trépanier, André (M)	156	
274	Trépanier, Pierrette (F)	156	
275	Disnard, Madeleine (F)	157	J6J1E6
276	Disnard, Denise (F)	157	
277	Disnard, Yvon (M)	157	
278	Disnard, John (M)	157	
279	Disnard, Julienne (F)	157	
280	Fougere, Arthur (M)	158	J6J5E2
281	Fougere, Leslie (F)	158	
282	Daley, Michael (M)	179	J6J1E7
283	O'Brien, Marilyn (F)	179	
284	Bergeron, Mario (M)	180	J6J1E8
285	Bergeron, Michelle (F)	180	
286	Lecompte, Jean (M)	181	J6J1E7
287	Geoffroy, Chantal (F)	181	
288	Morrison, Rita (F)	182	J6J1E8

N°			
289	Morrison, Robert (M)	182	J6J1E8

RURAL/RURALE — N° — page — N° — of/de — polling division / section de vote

electoral district/circonscription: CHATEAUGUAY

certified / certifié — signature(s)-enumerator(s) / signature(s)-recenseur(s)

URBAN/URBAINE — N° 61 — page N° 3 of/de 3 — polling division / section de vote

F 303 **PRELIMINARY LIST OF ELECTORS**

8 5M-7-79

ELECTIONS CANADA

LISTE PRÉLIMINAIRE DES ÉLECTEURS

160600

This list of qualified electors for the polling division number as set out below was prepared for use at the pending federal election from information obtained at the enumeration and has been certified by the signature(s) below as to completeness and correctness so far as is possible.

La présente constitue la liste des électeurs de la section de vote dont le numéro apparaît plus bas préparée en vue de l'élection fédérale en cours d'après les renseignements recueillis lors du recensement. Le(s) recenseur(s) y a(ont) apposé sa(leur) signature, affirmant que cette liste est aussi complète et exacte que possible.

N°	Châteauguay				N°				
	Austin.					**Mountain.**			
1	Deneau, Huguette (f)	247	J6J	3Z1	54	Cessford, David (m)	242	J6J	5B7
2	Robert, André (m)	247			55	Girardeau, Claude (m)	244		
3	Cyr, Ginette (f)	248	J6J	3Z2	56	Girardeau, Marie (f)	244		
4	Cyr, Henri (m)	248			57	Girardeau, Patrick (m)	244		
5	Kodybko, Boleslaw (m)	249	J6J	3Z1	58	Prégent, Monique (f)	248	J6J	5A1
6	Kodybko, Ivy (f)	249			59	Prégent, Jean (m)	248		
7	Kodybko, Martin (m)	249			60	Gagné, André (m)	250		
8	Kodybko, Wanda (f)	249			61	Gagné, Fleurette (f)	250		
9	Béasse, David (m)	250	J6J	3Z2	62	Brunet, Pierre (m)	252		
10	Béasse, Germaine (f)	250			63	Brunet, Pierrette (f)	252		
11	Orsini, Cora (f)	250			64	Brunet, Roland (m)	252		
12	Dewland, Georges Thomas (m)	251	J6J	3Z1	65	McCulloch, Thomas (m)	258	J6J	4A7
13	Dewland, Mary Jane (f)	251			66	McCulloch, Sharon (f)	258		
14	Hachey, Rodolphe (m)	252	J6J	3Z2	67	Lee, Laisheung (m)	262	J6J	4A8
15	Langlois, Serge (m)	252			68	Reilly, Christopher (m)	262		
16	Moffat, Wallace (m)	253	J6J	3Z3	69	Airlie, George (m)	264		
17	Moffat, Patricia (f)	253			70	Airlie, Helen (f)	264		
18	Deslauriers, Louis, (m)	254	J6J	3Z4		**Oliver.**			
19	Deslauriers, Danièle (f)	254							
20	Laforce, Raymond (m)	255	J6J	3Z3	71	Aubert, Stéphane (m)	81	J6J	1N3
21	Laforce, Jeanine (f)	255			72	Aubert, Marthe (f)	81		
22	Laforce, Jean (m)	255			73	Aubert, Paul (m)	81		
23	Martin, Raymond (m)	256	J6J	3Z5	74	Leduc-Mills Lynn (f)	82	J6J	1N1
24	Leclerc, Jacques jr. (m)	258	J6J	3Z5	75	Mills, James (m)	82		
25	Leclerc, Jacques sr. (m)	258			76	Gatien, Claude (m)	84	J6J	5G3
26	Leclerc, Cathleen (f)	258			77	Gatien, Denise (f)	84		
27	Leclerc, Carole (f)	258			78	Parry, Patricia (f)	87	J6J	1N3
28	Leroux, Lisette (f)	260			79	Parry, William (m)	87		
29	Leroux, Anna (f)	260			80	Parry, Thomas (m)	87		
30	Leroux, Paul (m)	260			81	Springer, Lincoln (m)	88	J6J	5G3
31	Caron, Normand (m)	261	J6J	3Z6	82	Springer, Verene (f)	88		
32	Dubuc, Reina (f)	261			83	Oliver, Jh-Bert (m)	89	J6J	1N3
33	Reid, Johanne (f)	262	J6J	3Z7	84	Oliver, Margaret (f)	89		
34	Reid, Donald (m)	264			85	Spurrell, Joan (f)	90	J6J	5G3
35	Miller, Heinz (m)	264			86	Spurrell, Leslie (f)	90		
36	Miller, Ursula (f)	264			87	Macdonald, Joseph (m)	92		
	Hope				88	Macdonald, Donna (f)	92		
37	Gagné, Lucille (f)	239	J6J	5B2	89	Gumbley, Heidi (f)	95	J6J	1N3
38	Charlebois, Suzanne (f)	241			90	Gumbley, Trent (m)	95		
39	Charlebois, Jean-Louis (m)	241			91	Gumbley, Darren (m)	95		
40	Zagari, Lucy (f)	243			92	Gumbley, Wilma (f)	95		
41	Zagari, Antonio (m)	243			93	Gumbley, David (m)	95		
	Maple.				94	Voyer, Germain (m)	102	J6J	1N5
					95	Voyer, Ginatte (f)	102		
42	Benko, Erno (m)	251	J6J	3R9	96	Gravel, Sylvie (f)	103	J6J	1N4
43	Benko, Elisabeth (f)	251			97	Gravel, Richard (m)	103		
44	Shanks, Louise (f)	253			98	MacMillan, Robert (m)	104		
45	Shanks, Robert (m)	253			99	MacMillan, Rita (f)	104		
46	Ménard, Louise (f)	255			100	Mountakis, Nina (f)	105	J6J	1N4
47	Millette, Paul (m)	255			101	Mountakis, Steve (m)	105		
48	Millette, Laurette (f)	255			102	Allard, Claude (m)	106	J6J	1N5
49	Ménard, Réal (m)	255			103	Allard, Céline (f)	106		
50	Howells, Victoria (f)	257	J6J	3S1	104	Toupin, Paul-Emile (m)	109	J6J	1N4
	Mountain.				105	Fournier, Johanne (f)	109		
51	Laplante, Diane (f)	240	J6J	5B7	106	Napier, John (m)	110	J6J	1N5
52	Laplante, Jean-Jacques (m)	240			107	Napier, Ann (f)	110		
53	Cessford, Thérésa (f)	242							

RURAL/RURALE			electoral district/circonscription	URBAN/URBAINE		
N°	page N°	of/de	CHATEAUGUAY	N°	page N°	of/de
			certified signature(s)-enumerator(s) / certifié signature(s)-recenseur(s)	62	1	3
polling division section de vote			Jean Goyette	polling division section de vote		

F 303 — 85M-7-79

PRELIMINARY LIST OF ELECTORS

ELECTIONS CANADA

LISTE PRÉLIMINAIRE DES ÉLECTEURS

160601

This list of qualified electors for the polling division number as set out below was prepared for use at the pending federal election from information obtained at the enumeration and has been certified by the signature(s) below as to completeness and correctness so far as is possible.

La présente constitue la liste des électeurs de la section de vote dont le numéro apparaît plus bas préparée en vue de l'élection fédérale en cours d'après les renseignements recueillis lors du recensement. Le(s) recenseur(s) y a(ont) apposé sa(leur) signature, affirmant que cette liste est aussi complète et exacte que possible.

N°			
	Smith.		
108	Howie, Grace (f)	73	J6J 5B9
109	Howie, Marjorie (f)	73	
110	Bouchard, André (m)	75	
111	Bouchard, Geneviève (f)	75	
112	Brown, Harold (m)	77	
113	Brown, Barbara (f)	77	
114	Vinet, Roger (m)	79	
115	Vinet, Michelle (f)	79	
116	Baril, Pauline (f)	80	J6J 5J8
117	Baril, Alain (m)	80	
118	Dumais-Roy, Francine (f)	81	J6J 5B9
119	Roy, André (m)	81	
120	Rousselle, Robert (m)	82	J6J 5J8
121	Foisy, Eva (f)	82	
122	Trotman, Ralph (m)	83	
123	Batten, Barbara (f)	85	
124	Batten, Clifford (m)	85	
125	Snow, Brenda (f)	90	J6J 5J8
126	Snow, Derrick (m)	90	
127	Barbeau, Rose-Hélène (f)	91	J6J 5B9
128	Barbeau, Marcel (m)	91	
129	Gagnon, Diane (f)	92	J6J 5J8
130	Genier, Yves (m)	92	
131	Maye, Arthur (m)	93	J6J 5B9
132	Maye, Eva (f)	93	
133	Labrie, Déborah (f)	94	J6J 2J5
134	Labrie, Morris (m)	94	
135	Trudel, Monique (f)	96	J6J 5G8
136	Trudel, Jacques (m)	96	
137	Rancourt, Gérard (m)	98	
138	St-Onge, Laurier (m)	100	
139	St-Onge, Diane (f)	100	
	Stanton.		
140	Leblanc, Michel (m)	72	J6J 5A7
141	Leblanc, Danièle (f)	72	
142	Stephens, Wayne (m)	73	J6J 1R5
143	Evans, Janice (f)	73	
144	Bouthillette, Denise (f)	74	J6J 5A7
145	Bouthillette, Serge (m)	74	
146	Bourque, Pierre (m)	75	J6J 1R5
147	Bourque, Serge (m)	75	
148	Bourque, Gilles (m)	75	
149	Bourgeois, Richard (m)	76	J6J 5A7
150	Bourgeois, Francine (f)	76	
151	Labadie, Michel (m)	77	J6J 1R5
152	Robinson-Labadie, Lucie(f)	77	
153	Daigneault, René (m)	78	J6J 5A7
154	Daigneault, Francine (f)	78	
155	Lemieux, Louis (m)	79	J6J 1R5
156	Monette, Sylvie (f)	79	
157	Rolland, Jean (m)	80	J6J 5A7
158	Rolland, Denise (f)	80	
159	Provost, Bernard (m)	82	
160	Provost, Michelle (f)	82	
161	Plourde, Elie (m)	83	J6J 1R5
162	Plourde, Yvette (f)	83	
163	Reid, Jean-Paul (m)	84	J6J 5A7
164	Reid, Lise (f)	84	
165	Lapointe, Louis (m)	86	

N°			
	Stanton		
166	Lapointe, Johanne (f)	86	J6J 5A7
167	Tétrault, Pierrette (f)	88	
168	Giambattisto, James (m)	90	
169	Giambattisto, Mitzi (f)	90	
170	Papamihélakis, Peter(m)	92	
171	Papamihélakis, Nik (m)	92	
172	Papamihélakis, Johanne (f)	92	
173	Papamihélakis, Jim (m)	92	
174	Abado, Mireille (f)	95	J6J 1R6
175	Wilson, Donald (m)	97	
176	Wilson, Joyce (f)	97	
177	Scrymgeour, William (m)	99	
178	Scrymgeour, Margaret (f)	99	
179	Morneau, Jeanette (f)	101	
180	Morneau, Michel (m)	101	
181	Morneau, André (m)	101	
182	Barnfield, Rolland (m)	103	
183	Barnfield, Evelyn (f)	103	
184	Barnfield, Tom (m)	103	
185	Barnfield, Doug (m)	103	
186	Barnfield, Dan (m)	103	
187	Wilkes, William (m)	105	
188	Wilkes, Doris (f)	105	
189	Picard, Caroline (f)	105	
190	Ohanley, Josse (f)	107	
191	Ohanley, Kevin (m)	107	
192	Ohanley, Michael (m)	107	
193	Ohanley, Joan (f)	107	
	Trudeau.		
194	Moffa, Giovanni (m)	88	J6J 1M4
195	Moffa, Suzanne (f)	88	
196	Bélanger, Claudette (f)	89	J6J 1M3
197	Bélanger, Wilfrid (m)	89	
198	Judd, Wilma (f)	92	J6J 1M4
199	Judd, Greg (m)	92	
200	Charette, Jean-Paul (m)	93	J6J 1M3
201	Charette, Gisèle (f)	93	
202	Hylland, Bent (m)	94	J6J 1M4
203	Hylland, Erik (m)	94	
204	Nicholas, Joan (f)	96	
205	Beauchamps, André (m)	100-A	J6J 1M5
206	Beauchamps, Rita (f)	100-A	
207	Viau, Diane (f)	100	
208	Huot, Jocelyne (f)	100	
209	Reid, Jean-Marc (m)	101	J6J 1M6
210	Lépine, Marie-France (f)	101	
211	Roy, André (m)	102	J6J 1M5
212	Arsenault, Madeleine (f)	102	
213	Deschênes, Micheline (f)	103	J6J 1M6
214	Deschênes, Jean (m)	103	
215	Broomer, Holly (f)	104	J6J 1M5
216	Broomer, Brent (m)	104	
217	McIntosh, Fred (m)	105	J6J 1M6
218	McIntosh, Brenda (f)	105	
219	Harding, Lois (f)	107	
220	Fréchette, Anthony (m)	108	J6J 1M5
221	Archambault, Luc (m)	109	J6J 1M6
222	Archambault, Lise (f)	109	
223	Lemieux, Diane (f)	110	J6J 1M5

RURAL/RURALE — N° — page — N° — of/de — polling division section de vote

electoral district/circonscription

certified/certifié — signature(s)-enumerator(s) / signature(s)-recenseur(s)

Jean Goyette — Edward Lamoureux

URBAN/URBAINE — N° 62 — page N° 2 of/de 3 — polling division section de vote

F 303 — 8 SM-7-79

PRELIMINARY LIST OF ELECTORS

ELECTIONS CANADA

LISTE PRÉLIMINAIRE DES ÉLECTEURS

160602

This list of qualified electors for the polling division number as set out below was prepared for use at the pending federal election from information obtained at the enumeration and has been certified by the signature(s) below as to completeness and correctness so far as is possible.

La présente constitue la liste des électeurs de la section de vote dont le numéro apparaît plus bas préparée en vue de l'élection fédérale en cours d'après les renseignements recueillis lors du recensement. Le(s) recenseur(s) y a(ont) apposé sa(leur) signature, affirmant que cette liste est aussi complète et exacte que possible.

N°		N°
	Trudeau.	
224	Lemieux, James (m) 110 J6J 1M5	
	Watt.	
225	Inglis, Frances (f) 67 J6J 5G2	
226	Inglis, Barry (m) 67	
227	Auger, Liette (f) 71	
228	Ménard, Roger (m) 71	
229	St-Denis, Adrien (m) 72 J6J 1P6	
230	St-Denis, Yolande (f) 72	
231	Cormier, Louis (m) 74	
232	Cormier, Rollande (f) 74	
233	Lafond, Marie-Paule (f) 75 J6J 5G2	
234	Lafond, Donald (m) 75	
235	St-Onge, Claire (f) 76 J6J IP6	
236	St-Onge, André (m) 76	
237	St-Onge, Nicole (f) 76	
238	Ducap, Yves (m) 78	
239	Ducap, Fernand (m) 78	
240	Ducap, Pierrette (f) 78	
241	Burke, Albert (m) 79	
242	Burke, Pierrette (f) 79	
243	Bédard, Irène (f) 80 J6J 1P6	
244	Bédard, Jean (m) 80	
245	Lefebvre, France (f) 82	
246	Doré, Mario (m) 82	
247	Chayer, André (m) 92 J6J 1P7	
248	Basque, Linda (f) 92	
249	Gagné, Gérard (m) 94	
250	Vincent-Gagné, Denise (f) 94	
251	Fortier, Bernadette (f) 96	
252	Fortier, Maurice (m) 96	
253	Loiselle, Catherine (f) 97 J6J 5C5	
254	Loiselle, Ronald (m) 97	
255	Hooper, Elinor (f) 98 J6J 4P7	
256	Hooper, Craig (m) 98	
257	Rocheleau, Serge (m) 99 J6J 5C5	
258	Thérrien , Diane (f) 99 J6J 5C5	
259	Dubois, Diane (f) 101 J6J 1P4	
260	Dubois, Robert (m) 101	
261	Bunsee, Lynette (f) 102 J6J 1P7	
262	Bouchard, Jean-Paul (m) 103 J6J 5C5	
263	Bouchard, Thérèse (f) 103	
264	McIsaac, Anna-Jean (f) 104 J6J 1P7	
265	McIsaac, Arthur (m) 104	

RURAL/RURALE		electoral district/circonscription	URBAN/URBAINE	
N°	page		N°	page
	N° of/de		62	N° 3 of/de 3
polling division section de vote		certified certifié signature(s)-enumerator(s) / signature(s)-recenseur(s) Jean Goyette Edward Lavelle	polling division section de vote	

160603

F 303 **PRELIMINARY LIST OF ELECTORS**

85M-7-79

ELECTIONS CANADA

LISTE PRÉLIMINAIRE DES ÉLECTEURS

This list of qualified electors for the polling division number as set out below was prepared for use at the pending federal election from information obtained at the enumeration and has been certified by the signature(s) below as to completeness and correctness so far as is possible.

La présente constitue la liste des électeurs de la section de vote dont le numéro apparaît plus bas préparée en vue de l'élection fédérale en cours d'après les renseignements recueillis lors du recensement. Le(s) recenseur(s) y a(ont) apposé sa(leur) signature, affirmant que cette liste est aussi complète et exacte que possible.

N°	Châteauguay		
	AIME		
1	Champagne, Joffre (M)	258	J6J 4E9
2	Champagne, Mariange (F)	258	
3	Schurman, Marjorie (F)	260	
	EDWARD		
4	Laforge, Manon (F)	3	J6J 4H3
5	Laforge, Denis (M)	3	
6	Laforge, Ginette (F)	3	
7	Martin, Aline (F)	5	
8	Martin, Edward (M)	5	
9	Douglas, N.L.	7	
10	Birtz, Richard (M)	240	J6J 5C4
11	Birtz, Thérèse (F)	240	
12	Sooklal, Babra (F)	242	
13	Nadeau, Pierre (M)	244	
14	Théoret Picard, Lisette (F)	244	
15	Derail, Daniel (M)	247	J6J 5E7
16	Derail, Francine (F)	247	
17	Trudeau, Lise (F)	248	J6J 5A9
18	Trudeau, Raymond (M)	248	
19	Boucher, Diane (F)	249	J6J 5E7
20	Boucher, John (M)	249	
21	Pandolfini, Nick (M)	250	J6J 5A9
22	Pandolfini, Lesley-Ann (F)	250	
23	Berghello, James (M)	251	J6J 5E7
24	Berghello, Shirley (F)	251	
25	Quesnel, Denise (F)	252	J6J 5A9
26	Quesnel, Jacques (M)	252	
	MOUNTAIN		
27	Thompson, Bill (M)	239	J6J 5B6
28	Thompson, Gertrude (F)	239	
29	Cadorette, Claude (M)	241	
30	Cadorette, Jeannine (F)	241	
31	Hacking, Kevin (M)	243	
32	Poulsen, Eric (M)	243	
33	Quinn, Noreen (F)	243	
34	Boudrias, Céline (F)	247	J6J 4Z9
35	Boudrias, Claude (M)	247	
36	Lalonde, Francine (F)	249	
37	Lalonde, Jacques (M)	249	
38	Bouchard, Donnalda (F)	251	
39	Bouchard, Laurence (M)	251	
40	Rasmussen, Borge (M)	263	J6J 4A9
41	Rasmussen, Lorraine (F)	263	
	OLIVER		
42	McCutcheon, Desmond (M)	34	J6J 1N1
43	McCutcheon, Mildred (F)	34	
44	Murphy, Dorothy (F)	40	
45	Gimkas, Christos (M)	40	
46	Martineau, Irene (F)	40	
47	Wood, Hattie (F)	40	
48	Birnie, Isabel (F)	40	
49	Weston, Nellie (F)	40	

N°			
	OLIVER		
50	Leknickus, John (M)	40	J6J 1N1
51	Montgomery, Wilbur (M)	40	
52	Bindon, Jean (F)	40	
53	Gregoire, Ellen (F)	40	
54	Bond, Eugene (M)	43	J6J 1N2
55	Bouchard, Guy (M)	44	J6J 1N1
56	Bouchard, Nicole (F)	44	
57	Bouchard, Paul (M)	44	
58	Bouchard, Rita (F)	44	
59	Geoffrion, Philippe (M)	48	
60	Geoffrion, Francine (F)	48	
61	Geoffrion, Robert (M)	48	
62	Choudetzanakis, Eileen (F)	49	J6J 1N2
63	Choudetzanakis, George (M)	49	
64	Choudetzanakis, Nick (M)	49	
65	McIntosh, Johanne (F)	51	
66	McIntosh, Ross (M)	51	
67	Leroux, Ginette (F)	52	J6J 1N1
68	Leroux, Donald (M)	52	
69	Bailey, Gill (F)	53	J6J 1N2
70	Bailey, Allan (M)	53	
71	Currie, Lynne (F)	56	J6J 1N1
72	Currie, Gary (M)	56	
73	Desmarais, Jocelyne (F)	58	
74	Desmarais, Jean-Guy (M)	58	
75	Laliberté Ethier, Cécile (F)	60	
76	Ethier, Gilles (M)	60	
77	Lachapelle, François (M)	63	J6J 1N2
78	Lemay Lachapelle, Deborah (F)	63	
79	Hakamaki, Allan (M)	64	J6J 1N1
80	Hakamaki, Catherine (F)	64	
81	Hakamaki, Lahja (M)	64	
82	Lavallée, Manon, (F)	65	J6J 1N2
83	Lavallée, Roger (M)	65	
84	Karabellas, Christos (M)	66	J6J 1N1
85	Ledoux, Carole (F)	68	
86	Ledoux, Paul (M)	68	
87	Hague, Douglas (M)	69	J6J 1N2
88	Hague, Sylvia (F)	69	
89	Fisher, Gary (M)	70	J6J 1N1
90	Fisher, Madreen (F)	70	
91	Cowan, Nicole (F)	72	
92	Cowan, Robert (M)	72	
93	Babin, Lorraine (F)	75	J6J 2V2
94	Thompson, Gary (M)	75	
95	McNiff, Claire (F)	80	J6J 1N1
96	McNiff, Ivan (M)	80	
	SALABERRY NORD		
97	Coté, Bernadette (F)	142	J6J 4K6
98	Coté, Simone (F)	142	
99	Lacroix, Maurice (M)	146	
100	Lacroix, Nicole (F)	146	
101	Lacroix, Christian (M)	146	
102	Lafleur, Julie (F)	150	J6J 4K7
103	Lafleur, Bertrand (M)	150	
104	Lafleur, Martin (M)	150	
105	Lafleur, Benoit (M)	150	
106	Lafleur, Marguerite (F)	150	

RURAL/RURALE		electoral district/circonscription	URBAN/URBAINE	
N°	page N° of/de	CHATEAUGUAY	N° 63	page N° 1 of/de 3
polling division section de vote		certified certifié signature(s)-enumerator(s) / signature(s)-recenseur(s) Anna-Jean McDade Violet Paquet	polling division section de vote	

F 303 — 8 SM-7-79

PRELIMINARY LIST OF ELECTORS

ELECTIONS CANADA

LISTE PRÉLIMINAIRE DES ÉLECTEURS

160604

This list of qualified electors for the polling division number as set out below was prepared for use at the pending federal election from information obtained at the enumeration and has been certified by the signature(s) below as to completeness and correctness so far as is possible.

La présente constitue la liste des électeurs de la section de vote dont le numéro apparaît plus bas préparée en vue de l'élection fédérale en cours d'après les renseignements recueillis lors du recensement. Le(s) recenseur(s) y a(ont) apposé sa(leur) signature, affirmant que cette liste est aussi complète et exacte que possible.

N°			
	SALABERRY NORD		
107	Harbec, Yvon (M)	160	J6J 4K7
108	Harbec, Marcel (M)	160	
109	Harbec, Françoise (F)	160	
110	Harbec, Roger (M)	162	
111	Mondor, Micheline (F)	164	J6J 4K8
112	Mondor, Jean-Paul (M)	164	
113	Pelletier, Marie-André (F)	168	
114	Rosa, Maurice (M)	168	
115	Rosa, Denise (F)	168	
116	Laferrière, Odette (F)	170	
117	Leferrière, Benoit (M)	170	
118	Laferrière, Réal (M)	170	
119	Brideau, Denise (F)	174	
120	Brideau, Anitor (M)	174	
	STANTON		
121	Yarnell, Ethel (F)	6	J6J 1R2
122	Smith, Dorothy, (F)	10	
123	Smith, Kenneth (M)	10	
124	Henry, Ginette (F)	11	J6J 1R3
125	Henry, Gilles (M)	11	
126	Barbeau, Huguette (F)	16	J6J 1R2
127	Barbeau, Lionel (M)	16	
128	Pavone, Serge (M)	19	J6J 1R3
129	Pavone, Tony (M)	19	
130	Pavone, Renée (F)	19	
131	Pavone, Frank (M)	19	
132	Lavigne, Daniel (M)	25	
133	Lavigne, Cécile (F)	25	
134	Rose, Suzanne (F)	27	
135	Rose, Jean-Luc (M)	27	
136	Pinto, Dinesh (M)	28	J6J 1R4
137	Pinto, Dilip (M)	28	
138	Pinto, Sylvia (F)	28	
139	Pinto, Francis (M)	28	
140	Piszar, Louise (F)	29	J6J 1R3
141	Piszar, John (M)	29	
142	Duffey, Kathleen (F)	30	J6J 1R4
143	Duffey, Kevin (M)	30	
144	Palumbi, Nicolas (M)	31	J6J 1R3
145	Palumbi, Linda (F)	31	
146	Perry, Elinor (F)	32	J6J 1R4
147	Perry, William (M)	32	
148	Lamb, Aldred (M)	33	J6J 1R3
149	Turcotte, François (M)	35	
150	Turcotte, Sylvie (F)	35	
151	Turcotte, Thérèse (F)	35	
152	Turcotte, Gene (M)	35	
153	Jack, Robert (M)	42	J6J 1R4
154	Jack, Roberta (F)	42	
155	Stuckey, Marlene (F)	52	J6J 5C1
156	Stuckey, Peter (M)	52	
157	Genier, Robert (M)	53	J6J 4Z7
158	Genier, Francine (F)	53	
159	Cloutier, Jean-Guy (M)	54	J6J 5C1
160	Cloutier, Lise (F)	54	
161	Cloutier, Kathleen (F)	54	
162	Cloutier, Donald (M)	54	
163	Bisaillon, Cheryl (F)	55	J6J 4Z7

N°			
	STANTON		
164	Bisaillon, Peter (M)	55	J6J 4Z7
165	Filion, William (M)	56	J6J 5C1
166	Filion, Nicole (F)	56	
167	Théoret, Daniel (M)	57	J6J 4Z7
168	Théoret, Carole (F)	57	
169	Hatcher, Keith (M)	58	J6J 5C1
170	Hatcher, Bernie (F)	58	
171	Hatcher, Melanie (F)	58	
172	Racette, Jean-Paul (M)	59	J6J 4Z7
173	Racette, Claire (F)	59	
174	Hamelin, Carmen (F)	60	J6J 5C1
175	Hamelin, Fernand (M)	60	
176	Goyette, Gaétan (M)	61	J6J 4Z7
177	Goyette, Georgette (F)	61	
178	Goyette, André (M)	61	
179	Goyette, Jean (M)	61	
180	Layne, Glyne (M)	62	J6J 5C1
181	Layne, Valeta (F)	62	
182	Neil, Pierrette (F)	63	J6J 4Z7
183	Neil, Robert (M)	63	
	TRUDEAU		
184	Melo, Carlos (M)	30	J6J 1L8
185	Leroux, Malvina (F)	32	
186	Leroux, Lucien (M)	32	
187	McDonald, Audrey (F)	33	J6J 1L9
188	McDonald, John (M)	33	
189	Leroux, Sylvain (M)	35	
190	Vienneau, Emilie (F)	42	J6J 1M1
191	Vienneau, Malvina (F)	42	
192	Savage, Aurore (F)	42	
193	Barker, Gerald (M)	42A	
194	Barker, Mary (F)	42A	
195	Newbury, Earle (M)	43	J6J 1M2
196	Newbury, Dorothy (F)	43	
197	Prévost, Gérard (M)	48	J6J 1M1
198	Prévost, Alice (F)	48	
199	Cyr, Micheline (F)	50	
200	Cyr, Daniel (M)	50	
201	Bouchard, Diane (F)	59	J6J 1M2
202	Bouchard, Pierre (M)	59	
203	Lacoste, Rémy (M)	60	J6J 1M1
204	Lacoste, Viviane (F)	60	
205	Drouin, Guylaine (F)	62	
206	Routhier, Germain (M)	62	
207	Pilon, Edgar (M)	63	J6J 1M2
208	Pilon, Pauline (F)	63	
209	Doucet, Robert (M)	67	
210	Doucet, Carmen (F)	67	
211	Pronovost, Claude (M)	70	J6J 1M1
212	Pronovost, Pierrette (F)	70	
213	Pronovost, Louise (F)	70	
214	Hill, Betty (F)	71	J6J 1M2
215	Hill, Russell (M)	71	
216	Stevens, Norman (M)	75	
217	Stevens, Philip (M)	75	
218	Stevens, Irene (F)	75	
219	Stevens, Stanley (M)	75	
220	Walsh, Lorna (F)	76	J6J 1M1

RURAL/RURALE — N° / page N° / of/de — polling division section de vote

electoral district/circonscription: CHATEAUGUAY

certified / certifié — signature(s)-enumerator(s) / signature(s)-recenseur(s): Anna-Jean McJacks

URBAN/URBAINE — N°: 63 — page N°: 2 — of/de: 3 — polling division section de vote

160605

F 303 **PRELIMINARY LIST OF ELECTORS**

ELECTIONS CANADA

LISTE PRÉLIMINAIRE DES ÉLECTEURS

85M-7-79

This list of qualified electors for the polling division number as set out below was prepared for use at the pending federal election from information obtained at the enumeration and has been certified by the signature(s) below as to completeness and correctness so far as is possible.

La présente constitue la liste des électeurs de la section de vote dont le numéro apparaît plus bas préparée en vue de l'élection fédérale en cours d'après les renseignements recueillis lors du recensement. Le(s) recenseur(s) y a(ont) apposé sa(leur) signature, affirmant que cette liste est aussi complète et exacte que possible.

N°				N°			
	TRUDEAU				**WATT**		
221	Walsh, Robin (M)	76	J6J 1M1	278	Fontaine René (M)	54	J6J 4Z8
222	Heider, Lynn (F)	77	J6J 1M2	279	Neist, Eileen (F)	56	
223	Heider, Carl (M)	77		280	Neist, George (M)	56	
224	Laurendeau, Loretta (F)	79		281	Anderson, Louise (F)	58	
				282	Anderson, Jean-Guy (M)	58	
				283	Ouellette, Michel (M)	59	J6J 5G2
	WATT			284	Montbriand, Carole (F)	59	
225	Jones, Judy (F)	1	J6J 1P4				
226	Jones, David (M)	1			**WILLIAM**		
227	Gagnon, Leonce (M)	3					
228	Gagnon, Ginette (F)	3		285	Nagorny, George (M)	142	J6J 4G3
229	Moquin, Maurice (M)	3A		286	Nagorny, Joan (F)	142	
230	Watson, Fernand (M)	10	J6J 1P5	287	Schofield, William (M)	144	
231	Watson, Lyne (F)	10		288	Schofield, Lucy (F)	144	
232	Labrie, Robert (M)	14		289	Schofield, Clifferd (M)	144	
233	Corbeil, Lorraine (F)	14		290	Desautels, Angela (F)	145	J6J 4G4
234	Bédard. Rita (F)	15	J6J 1P4	291	Desautels, Paul (M)	145	
235	Bédard, André (M)	15		292	Alain, Jacques (M)	146	J6J 4G3
236	Turgeon, Manon (F)	16	J6J 1P5	293	Favreau, Robert (M)	146	
237	Turgeon, Fernand (M)	16					
238	Turgeon, Antoinette (F)	16					
239	Bolduc, Richard (M)	18					
240	Bolduc, Gisèle (F)	18					
241	Reid, Daniel (M)	19	J6J 1P4				
242	Lapierre, Chantal (F)	19					
243	Royal Leduc, Nicole (F)	23					
244	Leduc, Philippe (M)	23					
245	Villeneuve, Claude (M)	24	J6J 1P5				
246	Villeneuve, Lucie (F)	24					
247	Rioux, Alain (M)	25	J6J 1P4				
248	Rioux, Jeannette (F)	25					
249	Rioux, Roger (M)	25					
250	Schurman, Evelyn (F)	26	J6J 1P5				
251	Malboeuf, Sylvie (F)	28					
252	Malboeuf, Gaétan (M)	28					
253	Ouiellet, Réjean	30					
254	Coté, Denise (F)	30					
255	Coté, Paul (M)	30					
256	Desrosiers, Berthe (F)	30A					
257	Sabourin, Denis (M)	31	J6J 1P4				
258	Beaudet, Emilien (M)	33					
259	Beaudet, Ginette (F)	33					
260	Beaudet, Josée (F)	33					
261	Frenette, Marcel (M)	34	J6J 1P5				
262	Frenette, Claire (F)	34					
263	Pandifini, Joavanna (F)	35	J6J 1P4				
264	Pandifini, Vincenzo (M)	35					
265	Asselin, Richard (M)	36	J6J 1P5				
266	Asselin, Angelina (F)	36					
267	Asselin, Dino (M)	36					
268	Sexton, Edward (M)	37	J6J 1P4				
269	Sexton, Elizabeth (F)	37					
270	Bibeau, Pierre (M)	39					
271	Bibeau, Lorraine (F)	39					
272	Beaudry, Denis (M)	41					
273	Beaudry, André (M)	41					
274	Beaudry, Pauline (F)	41					
275	Lange, Richard (M)	52	J6J 4Z8				
276	Lange, Barbara (F)	52					
277	Fontaine, Diane (F)	54					

RURAL/RURALE

N° | page N° | page of/de

polling division / section de vote

electoral district/circonscription

CHATEAUGUAY

certified / certifié — signature(s)-enumerator(s) / signature(s)-recenseur(s)

Anna-Jean McIsaac

URBAN/URBAINE

N° 63 | page N° 3 of/de 3

polling division / section de vote

F 303 **PRELIMINARY LIST OF ELECTORS**

85M-7-79

ELECTIONS CANADA

160606

LISTE PRÉLIMINAIRE DES ÉLECTEURS

This list of qualified electors for the polling division number as set out below was prepared for use at the pending federal election from information obtained at the enumeration and has been certified by the signature(s) below as to completeness and correctness so far as is possible.

La présente constitue la liste des électeurs de la section de vote dont le numéro apparaît plus bas préparée en vue de l'élection fédérale en cours d'après les renseignements recueillis lors du recensement. Le(s) recenseur(s) y a(ont) apposé sa(leur) signature, affirmant que cette liste est aussi complète et exacte que possible.

CHATEAUGUAY

N°			
	AUSTIN		
1	Murphy, Jean-Bernard (M)	266	J6J3Z8
2	Marlin, George Ross (M)	271	J6J3Z9
3	Marlin, Lynn (F)	271	
4	Geoffrion, Robert (M)	274	J6J4A2
5	Trudel, Claire (F)	274	J6J4A2
6	Stonefield, Christine (F)	276	
7	Stonefield, Gordon (M)	276	
8	Cahouette, Claude (M)	277	J6J4A3
9	Cahouette, Vivianne (F)	277	
	CARLYLE		
10	Dionne, Yolande (F)	73	J6J1H6
11	Reid, Guy (M) (M)	73	
12	Reid, Réjane (F)	73	
13	Reid, Philippe (M)	73	
14	Schipprack, Margaret (F)	74	J6J1H5
15	Verelli, Harry (M)	75	J6J1H6
16	Verelli, Joseph (M)	75	
17	Haigh, Carol (F)	77	
18	Haigh, Donald (M)	77	
19	Kalaschnick, Joanne (F)	78	J6J1H5
20	Kalaschnick, Juergen (M)	78	
21	Garden, Kenneth (M)	79	J6J1H6
22	Busque (Labire), Christianne(F)	81	J6J1H8
23	Busque, Jacques(M)	81	
24	Kosky, Dorothy(F)	84	J6J1H7
25	Kosky, Waldemar (M)	84	
26	Nikolaus, John(M)	85	J6J1H8
27	Nikolaus, Gemma (F)	85	
28	Leach, Carol(F)	86	J6J1H7
29	Leach, David (M)	86	
30	Paterson, Bruce (M)	87	J6J1H8
31	Paterson, Joanne (F)	87	
32	Decoste, Noel (M)	88	J6J1H7
33	Decoste, Pauline (F)	88	
34	Decoste, Serge (M)	88	J6J1H7
35	Rice, Vera (F)	89	J6J1H8
36	Rice, Herbert (M)	89	J6J1H8
37	Chartrand, Eileen (F)	90	J6J1H7
38	Chartrand, J.Phelix (M)	90	J6J1H7
39	Hetherington, Karen (F)	91	J6J1H8
40	Deschèes, Jean-Pierre (M)	93	
41	Loiselle, Pierrette (F)	93	
42	Pashley, Vernon (M)	110	J6J1H9
43	Pashley, Joyce (F)	110	
	DUPONT		
44	Roussie, Donald (M)	84	J6J1G6
45	Nikolaus, Anna (F)	86	J6J1G6
46	Nikolaus, Stephan (M)	86	
47	Nikolaus, Steve (M)	86	
48	Gauthier, Nicole (F)	92	
49	Wood, Betty (F)	93	J6J1G7
50	Wood, Lewis (M)	93	
51	Houle, Suzanne (F)	98	J6J1G6
52	Martel, Andre (M)	98	
53	Roux, Claude (M)	105	J6J1G8
54	Roux, Madelaine (F)	105	
55	Champagne, Josée (F)	106	J6J1G9
56	Champagne, Claude (M)	106	
57	Todd, Edna Laura (F)	107	J6J1G8
58	Mouland, John (M)	109	J6J1G8
59	LebIanc, Helenne (F)	109	
60	Wilkins, Mike (M)	120	J6J1G9
61	Wilkins,Patricia (F)	120	
	GILMOUR		
62	Beaulieu, Albert (M)	4	J6J1K4
63	Beaulieu, Diane (F)	4	
64	Beaulieu, Pauline (F)	4	
65	Beaulieu, Réjean (M)	4	
66	De Champlain, Sylvain (M)	6	
67	De Champlain, Sylvie (F)	6	
68	Daoust, Michel (M)	12	
69	Loiselle, Linda (F)	12	
70	Giroux, Benoît (M)	14	
71	Giroux, Guylaine (F)	14	
72	Giroux, Jacques (M)	14	
73	Giroux, Jaqueline (F)	14	
74	Turgeon, Claudine (F)	16	
75	Turgeon, Robert (M)	16	
76	Beaupré, Gisèle (F)	20	
77	Duval, Yvon (M)	20	
78	Poirier, Gary (M)	31	J6J1K5
79	Tétrault, Richard (M)	31	
80	Jones, Béatrice (F)	32	J6J1K6
81	Smith, Ross (M)	32	
82	Halsall, Stephan (M)	40	
83	Webster,Annie (f)	54	J6J1K7
84	Bethune, Gertrude (F)	55	J6J1K8
85	Noonan, Donald (M)	55	
86	NOonan, Eileen(F)	55	
87	Noonan, Ellen (F)	55	
88	Noonan, Mary-Elizabeth	55	
89	Noonan, Phoebe (F)	55	
90	Rivest, Patrick (M)	55	
91	Corbeil, Alain (M)	59	
92	Corbeil, Claude (M)	59	
93	Corbeil, Louise (F)	59	
94	Corbeil, Lyne (F)	59	
95	Grimard, Claude (M)	59	
96	Rancourt, Marie-Berthe	65	
97	Morissette, Claudette (F)	66	J6J1K7
98	Morissette, Paul (M)	66	
99	Grindlay, Margaret (F)	68	
100	Grindlay, Robert (M)	68	
101	Briand, Clyde (M)	71	J6J1K8
102	Briand, Lucy (f)	71	
103	Briand,Maruel (M)	71	
104	Brodeur, Juliette (F)	72	J6J1K7
105	Brodeur, Lise (F)	72	
106	Brodeur, Marcel (M)	72	
107	Brodeur, Roger (M)	72	
108	Baker Sean (M)	72A	
109	Pay, Joanne (F)	72A	
110	Pay, Lee (M)	72A	
111	Taillon, Aline (F)	76	
112	Taillon, Christian (M)	76	
113	Duffey, Gerald (M)	77	J6J1K8
114	Duffey, Gwen (M)	77	
115	Brown, Bruce (M)	79	

RURAL/RURALE			electoral district/circonscription	URBAN/URBAINE		
N°	page		CHATEAUGUAY	N° 64	page	
	N°	of/de			N° 1	of/de 3
polling division section de vote			certified/certifié signature(s)-enumerator(s) / signature(s)-recenseur(s)	polling division section de vote		

160607

F 303 — 85M-7-79

PRELIMINARY LIST OF ELECTORS

ELECTIONS CANADA

LISTE PRÉLIMINAIRE DES ÉLECTEURS

This list of qualified electors for the polling division number as set out below was prepared for use at the pending federal election from information obtained at the enumeration and has been certified by the signature(s) below as to completeness and correctness so far as is possible.

La présente constitue la liste des électeurs de la section de vote dont le numéro apparaît plus bas préparée en vue de l'élection fédérale en cours d'après les renseignements recueillis lors du recensement. Le(s) recenseur(s) y a(ont) apposé sa(leur) signature, affirmant que cette liste est aussi complète et exacte que possible.

N°			
116	Gagnon, Johanne (F)	79	J6J1K8
117	Currie, David M. (M)	83	J6J1K9
118	Currie, Isobel (F)	83	
119	Schemainda,Elizabeth (F)	85	
120	Korenny,Jim (M)	87	
121	Korenny, Sonia (f)	87	
122	L'Heureux, Marie- France (F)	88	J6J1L1
123	Pauzé, Gilbert (M)	88	
124	Dallaire, Gabriel (M)	89	J6J1K9
125	Dallaire, Nicole (F)	89	
126	Kenney, Matthew Charles (M)	90	J6J1L1
127	Kenney, Sherly Ann (F)	90	
128	Kenney, William (M)	90	
129	Bougie, Blanche (F)	92	
130	Bougie, Daniel (M)	92	
131	Bougie, Roger (M)	92	
132	Winkler, Anne (F)	95	J6J1K9
133	Winkler, Willy A. (M)	95	
134	Brady, Catherine (F)	96	J6J1L1
135	Condrau, Norbert (M)	101	J6J1L2
136	Boyce, Elizabeth (F)	103	
137	Boyce, Jannette (F)	103	
138	Boyce, Normand (M)	103	
139	Lamoureux, Suzie (F)	106	J6J1L3
140	Paquette, Guy (M)	106	
141	Dubuc, Henry (M)	107	J6J1L2
142	Dubuc (Therrien), Mariette (F)	107	
143	Tremblaie, Patricia (F)	107A	
144	Taylor, Danny (F)	108A	
145	Décarie, Denis (M)	109	
146	Décarie, Réjean (M)	109	
147	Décarie (Blais), Madeleine (F)	109	
148	Truby, MOnic (F)	110	J6J1L3
149	Truby, Ronald (M)	110	
150	Cahouette Décarie, Diane (F)	111	J6J1L2
151	Décarie, Jacques (M)	111	
152	Cahouette, Thérèse (F)	111	
153	Daoust, Bernard (M)	116	J6J1L3
154	Daoust, Dominique (F)	116	
155	[illegible]		
	HAMILTON		
155	Cahouette, Christian (M)	54	J6J1J1
156	Légaré, Lucie (F)	54	
157	Pritchard, Gladis (F)	55	J6J1J2
158	Pritchard, Robert (M)	55	
159	Deheer, Harry (M)	56	J6J1J1
160	Deheer, Nelly (F)	56	
161	Deheer,Ronald (M)	56	
162	Cowan, Cynthia (F)	64	
163	Cowan, Donald (M)	64	
164	Cowan, Laura (F)	64	
165	Brière, Jean- Guy (M)	68	
166	Brière,Vérina (F)	68	
167	Gilmour, Carlyle (M)	70	
168	Gilmour, Néomi (F)	70	
169	Thouin, Gisèle (F)	73	J6J1J2
170	Thouin, Yves (M)	73	
171	Dixon, Kenneth (M)	75	
172	Dixon, Pearl (F)	75	
173	Dixon, Shanly (F)	75	
174	Gauthier, André (M)	84	J6J1J4
175	Gauthier, Francine (F)	84	

N°			
176	Bould, David (M)	87	J6J1J3
177	Bould, Lynn (F)	87	
178	Larochelle, Denis (M)	88	J6J1J4
179	Larochelle, Monique (F)	88	
180	Watson, Blair Stuart (M)	90	
181	Watson, George William(M)	90	
182	Watson ,Yvonne (F)	90	
183	Lamontagne, Denise (F)	93	J6J1J3
184	Lamontagne, Michel (M)	93	
185	Corse, Catherine (F)	95	
186	Corse, Joseph (M)	95	
187	Smith D.David (M)	96	J6J1J4
188	Smith, Jean (F)	96	
189	Duchesne, Georges (M)	97	J6J1J3
190	Gosselin, Raymonde (F)	97	
191	Webster, Bruce (M)	99	
192	Butt, Heather (F)	100	j6J1J4
193	Butt, Lewellyn (M)	100	
194	Grant, Bruce (M)	100	
195	Bruchési (Boyle), Karen (F)	102	J6J1J5
196	Bruchési, Pierre (M)	102	
197	Watson, Evelyn (F)	106	
198	Hood, Réjeann e (F)	110	
199	Lamy, Madeleine (F)	110	
200	Rondeau, Maire-Thérèse	110	
201	Thompson , Ethel (F)	111	J6J1J6
202	Thompson, Janet (F)	111	
203	Thompson, Mark (M)	111	
204	Agnew, Steve (M)	111	
205	Thompson, Ted (M)	111	
206	Artagnan, Emma (F)	112	J6j1J5
207	Artagnan, Réginald (M)	112	
208	Lapointe, Daniel (M)	113	J6J1J6
209	Lapointe, Pierrette (F)	113	
210	Boivin,Benoît (M)	115	
211	Boivin (Reid), Gisèle (F)	115	
212	Clearwater, Céline (F)	119	J6J1J6
213	Driden, Tom (M)	119	
214	Daigneault, Betsy (F)	121	
215	Daigneault, Doug (M)	121	
216	Daigneault, Linda (F)	121	
	MAPLE		
217	Sigouin, Monique (F)	267	J6J3S2
218	Sigouin, Roger (M)	267	
219	Leverette, Robena(F)	275	J6J3S4
220	Leverette, Walter (M)	275	
221	Noel, André (M)	277	J6J3S5
222	Noel, Jean Lillian (F)	277	
223	Watterso n ,Henry (M)	279	
	MOUNTAIN		
224	Galarneau, Pierrette (F)	267	J6J4B1
225	Galarneau, Robert (M)	267	
226	Casavant, Claudette (F)	269	J6J4B3
227	Casavant, Jean-Marc(M)	269	
228	Lachapelle, Lise (F)	272	J6J4B4
229	Quenneville, Marc (M)	272	
230	Poirier, Maurice (M)	275	J6J4B5
231	Poirier, Marjolaine (F)	275	
232	poirier, Pierre (M)	275	

RURAL/RURALE — N° — page — N° — of/de — polling division section de vote

electoral district/circonscription: CHATEAUGUAY

certified / certifié — signature(s)-enumerator(s) / signature(s)-recenseur(s)

URBAN/URBAINE — N° 64 — page N° 2 of/de 3 — polling division section de vote

F 303 — 85M-7-79

PRELIMINARY LIST OF ELECTORS

ELECTIONS CANADA

160608

LISTE PRÉLIMINAIRE DES ÉLECTEURS

This list of qualified electors for the polling division number as set out below was prepared for use at the pending federal election from information obtained at the enumeration and has been certified by the signature(s) below as to completeness and correctness so far as is possible.

La présente constitue la liste des électeurs de la section de vote dont le numéro apparaît plus bas préparée en vue de l'élection fédérale en cours d'après les renseignements recueillis lors du recensement. Le(s) recenseur(s) y a(ont) apposé sa(leur) signature, affirmant que cette liste est aussi complète et exacte que possible.

N°				N°
		WRIGHT		
232	Hinchcliffe, Frank (M)	101	J6J4E5	
233	Hinchcliffe, Thérésa (F)	101		
234	Hondema, Ghislaine (F)	113	J6J1E5	
235	Hondema, Jean- Pierre (M)	113		
236	Rennie, Agnes (F)	117		
237	Rennie, Ian (M)	117		

RURAL/RURALE		electoral district/circonscription	URBAN/URBAINE	
N°	page	CHATEAUGUAY	N° 64	page
	N° of/de	certified / certifié — signature(s)-enumerator(s) / signature(s)-recenseur(s)		N° 3 of/de 3
polling division / section de vote		Lise Robin — François Turcotte		polling division / section de vote

160609

F 303 **PRELIMINARY LIST OF ELECTORS**

ELECTIONS CANADA

LISTE PRÉLIMINAIRE DES ÉLECTEURS

8.5M-7-79

This list of qualified electors for the polling division number as set out below was prepared for use at the pending federal election from information obtained at the enumeration and has been certified by the signature(s) below as to completeness and correctness so far as is possible.

La présente constitue la liste des électeurs de la section de vote dont le numéro apparaît plus bas préparée en vue de l'élection fédérale en cours d'après les renseignements recueillis lors du recensement. Le(s) recenseur(s) y a(ont) apposé sa(leur) signature, affirmant que cette liste est aussi complète et exacte que possible.

N°	Châteauguay			
	ABBOTSFORD			
1	Garceau,Jacques (M)	15	J6J	1K3
2	Garceau,Nicole (F)	15	J6J	1K3
3	Garceau,Stephane (M)	15	J6J	1K3
4	Turcotte,Eva (F)	17	J6J	1K3
5	Turcotte,Bertrand (M)	17	J6J	1K3
6	Turcotte,Francois (M)	17	J6J	1K3
7	Turcotte,Pauline (F)	17	J6J	1K3
8	Florence,Jean-Claude (M)	19	J6J	1K3
9	Florence,Laflamme Louise (F)	19	J6J	1K3
10	Moore,Pierre (M)	19A	J6J	1K3
11	Watson,Alfred (M)	34	J6J	1K2
12	Watson,Anne-Marie (F)	34	J6J	1K2
13	Watson,Yolande (F)	34	J6J	1K2
	CHURCH			
14	Dubuc,Alexandre (M)	195	J6J	4G1
15	Dupont,Dianne (F)	199	J6J	4G9
16	Dupont,Pauline (F)	199	J6J	4G9
17	Guerin,Rosaire (M)	199	J6J	4G9
18	Ste-Marie,Jocelyne (F)	203	J6J	4G9
19	Ste-Marie,Pierre (M)	203	J6J	4G9
20	Laplaine,Kathleen (F)	207	J6J	4G9
21	Laplaine,Paul (M)	207	J6J	4G9
	(av.) CHRIST-ROI (Ave.)			
22	Cyr,André (M)	220	J6J	4G5
23	Tisseur,Aurele (M)	220	J6J	4G5
24	Tisseur,Diane (F)	220	J6J	4G5
25	Tisseur,Yolande (F)	220	J6J	4G5
26	Bossé,Yvette (F)	221	J6J	4G6
27	Pr.Laneville Augustin (M)	246	J6J	4G7
28	Pr.St-Arnaud,Robert (M)	246	J6J	4G7
	CHRIST-ROI			
29	Rejean,Elda (F)	220	J6J	4G5
30	Cyr,Lucille (F)	220A	J6J	4G5
31	Cyr,Mario (M)	220A	J6J	4G5
32	Rouleau,Jacques (M)	245	J6J	4G6
33	Rouleau,Marc (M)	245	J6J	4G6
34	Rouleau,Nathalie (F)	245	J6J	4G6
35	Rouleau,Yolande (F)	245	J6J	4G6
36	Fr.Delisle,Augustin (M)	250	J6J	4G7
37	Pr.Baillargeon Constantin (M)	250	J6J	4G7
38	Beausoleil,Elisabeth (F)	250	J6J	4G7
39	Pr.Langevin,Jean-Paul(M)	250	J6J	4G7
40	Fr.Levesque,J,Robert (M)	250	J6J	4G7
41	Pr.Lapierre,Lucien (M)	250	J6J	4G7
42	Pr.Cossette,Levi (M)	250	J6J	4G7
43	Fr.Caron,Odilon (M)	250	J6J	4G7
44	Fr.Girouard,Réné (M)	250	J6J	4G7
45	Fr.Bruneau,Roger (M)	250	J6J	4G7
46	Pr.Dionne,Victor (M)	250	J6J	4G7
47	Grohe,Eric (M)	251	J6J	4G6
48	Grohe,Kaete (F)	251	J6J	4G6

N°				
	DUPONT			
49	Pregent,Lorette (F)	4	J6J	1E9
50	Pregent,Marcel (M)	4	J6J	1E9
51	Bidei,Claudette (F)	7	J6J	1G1
52	Bidei,Pierre (M)	7	J6J	1G1
53	Cusson,Jeanette (F)	8	J6J	1E9
54	Cusson,Louis (M)	8	J6J	1E9
55	Ross,Phillippe (M)	9	J6J	1G1
56	Dubuc,Yvette (F)	9	J6J	1G1
57	Bernard,Louis (M)	11	J6J	1G1
58	Dubé,Thérère (F)	12	J6J	1E9
59	Langlois,Marie (F)	12A	J6J	1E9
60	Goyette,Martine (F)	14	J6J	1E9
61	Olscamp,Denis (M)	16	J6J	1E9
62	Olscamp,Marc-André (M)	16	J6J	1E9
63	Olscamp,Michel (M)	16	J6J	1E9
64	Olscamp,Sophie (F)	16	J6J	1E9
65	Ozenne,Jean-Francois(M)	17	J6J	1G1
66	Vigneau,Nadine (F)	17	J6J	1G1
67	Vallerand,Gratien (M)	20	J6J	1E9
68	Vallerand,Line (F)	20	J6J	1E9
69	Vallerand,Liette (F)	20	J6J	1E9
70	Vallerand,Rita (F)	20	J6J	1E9
71	Tousignant,Jacques (M)	22	J6J	1E9
72	Dupont,Manon (F)	23	J6J	1G1
73	Gougeon,Réjean (M)	23	J6J	1G1
74	Stalk,Georgina (F)	24	J6J	1E9
75	Howse,Matthew (M)	24	J6J	1E9
76	Howse,Stephen (M)	24	J6J	1E9
77	Favreau,Kathy (F)	24A	J6J	1E9
78	Gauthier,André (M)	28A	J6J	1G2
79	Gauthier,Jocelyne (M)	28A	J6J	1G2
80	Bissonnette,Manon (F)	28B	J6J	1G2
81	Houle,Sonia (F)	28B	J6J	1G2
82	Desjardins,Gilles (M)	29	J6J	1G1
83	Desjardins,Suzanne (F)	29	J6J	1G1
84	Dupont,Ernest (M)	30	J6J	1G2
85	Dupont,Lalumière Lucille (F)	30	J6J	1G2
86	Diabo,Athena (F)	31	J6J	1G1
87	Matte,Etienne (M)	31A	J6J	1G1
88	Boucher,Napoléon (F)	33	J6J	1G1
89	Boucher,Napoléon (M)	33	J6J	1G1
90	Poirier,Adele (F)	33A	J6J	1G1
91	Poirier,Joseph (M)	33A	J6J	1G1
92	Hamel,Danielle (F)	35	J6J	1G1
93	Hamel,Michel (M)	35	J6J	1G1
94	Paquette,Christiane (F)	39	J6J	1G1
95	Charbonneau,Pierre (M)	39	J6J	1G1
96	Cardinal,Conrad (M)	41	J6J	1G1
97	Bryar,Vicky (F)	41	J6J	1G1
98	Alarie,Victor (M)	41	J6J	1G1
99	St-Onge,Francine (F)	45	J6J	1G1
100	St-Onge,Louise (F)	45A	J6J	1G1
101	Prégent,Irèné (M)	47	J6J	1G1
102	Olivier,Marc (M)	48	J6J	1G3
103	Olivier,Mario (M)	48	J6J	1G3
104	Olivier,Rosaire (M)	48	J6J	1G3
105	Olivier,Solange (F)	48	J6J	1G3
106	Olivier,Sylvain (M)	48	J6J	1G3

RURAL/RURALE

N° | page | N° | of/de

polling division / section de vote

electoral district/circonscription

Châteauguay

certified / certifié

signature(s)-enumerator(s) / signature(s)-recenseur(s)

Marie-France Lefrand David T Noel

URBAN/URBAINE

N° 65 | page N° 1 of/de 3

polling division / section de vote

160610

F 303 **PRELIMINARY LIST OF ELECTORS**

ELECTIONS CANADA

LISTE PRÉLIMINAIRE DES ÉLECTEURS

8.5M-7-79

This list of qualified electors for the polling division number as set out below was prepared for use at the pending federal election from information obtained at the enumeration and has been certified by the signature(s) below as to completeness and correctness so far as is possible.

La présente constitue la liste des électeurs de la section de vote dont le numéro apparaît plus bas préparée en vue de l'élection fédérale en cours d'après les renseignements recueillis lors du recensement. Le(s) recenseur(s) y a(ont) apposé sa(leur) signature, affirmant que cette liste est aussi complète et exacte que possible.

N°				
	DUPONT			
107	Carrière,Jean-Louis (M)	51	J6J	1G4
108	Carrière,Serge (M)	51		
109	Carrière,Suzanne (F)	51		
110	Rochon,Aline (F)	52	J6J	1G5
111	Rochon,Roger (M)	52		
112	Tisseur,Micheline (F)	53	J6J	1G4
113	Tisseur,Ronald (M)	53		
114	Faubert,Alain (M)	53A		
115	Faubert,Francine (F)	53A		
116	Tisseur,Claude (M)	55		
117	Tisseur,Lise (F)	55		
	MANNING			
118	Santagata,Anthony (M)	14	J6J	4G1
119	Gionet,Linoa (F)	14		
120	Lord,Gilles (M)	20		
121	Lord,Lynda (F)	20		
122	Faubert,Jeanne (F)	22		
123	Faubert,Réal (M)	22		
	ORCHARD			
124	Perron,Georges (M)	286	J6J	4A6
125	Perron,Jacques,Louise(F)	286		
126	Perron,Pierre (M)	286		
127	Landry,Beausejour Johanne (F)	288		
128	Landry,Michel (M)	288		
129	Coffin,Ella (F)	290		
130	Coffin,Elmer (M)	290		
	ROBERT			
131	Laberge,Albertine (F)	81	J6J	1B7
132	Laberge,Leonide (M)	81		
133	Laberge,Michel (M)	81		
134	Lussier,Céline (F)	83		
135	Bleau,Robert (M)	83		
136	Plante,Lucie (F)	83A		
137	Plante,Michel (M)	83A		
138	Turcotte,Gaetanne (F)	85		
139	Turcotte,Pierre (M)	85		
140	Decoste,Linda (F)	87		
141	Decoste,Armand (M)	87		
142	Flexl,Alois (M)	89		
143	Flexl,Elfrieda (F)	89		
144	Flexl,Ronald (M)	89		
145	Gledhill,Eva (F)	91		
146	Gledhill,Horace (M)	91		
147	Martel,Beauregard Dianne (F)	93		
148	Martel,Jean C. (M)	93		
149	Clarke,Lorraine (F)	94	J6J	1B8
150	Clarke,Thelma (F)	94		
151	Leblanc,Charles (M)	95	J6J	1B7
152	Leblanc,Christine (F)	95		
153	Willy,Clément (M)	97		
154	Willy,Lisette (F)	97		
155	Willy,Martine (F)	97		
156	Béburé,Céline (F)	102	J6J	1P8
157	Caouette,Fleurette (F)	103	J6J	1B7
158	Caouette,Yvan (M)	103		
159	Legault,Louise (F)	107		
160	Legault,Rénald (M)	107		
161	Brossoit,France (F)	154	J6J	1P9
162	Brossoit,Nicole (F)	154		
163	Brossoit,Maurice (M)	154		
164	Roy,Lorraine (F)	154A		
165	Roy,Serge (M)	154A		
166	Lamothe,Lise (F)	156		
167	Falardeau,Marc (M)	158		
168	Sicotte,Josée (F)	158		
169	Summers,April (F)	159	J6J	1C2
170	Summers,Sydney (M)	159		
171	Lebrun,David (M)	160	J6J	1P9
172	Lebrun,Deborah (F)	160		
173	Miron,Francine (F)	163	J6J	1C2
174	Houle,Jean-Marie (M)	163		
175	Desjardins,Guy (M)	165		
176	Desjardins,Murielle (F)	165		
177	Kieran,Gary (M)	166	J6J	1C1
178	Kieran,Joyce (F)	166		
179	Galarneau,Claire (F)	167	J6J	1C2
180	Galarneau,Normand (M)	167		
181	Thompson,Janet (F)	168	J6J	1C1
182	Thompson,Peter (M)	168		
183	Côté,Aline (F)	170		
184	Bougie,Carmen (F)	171	J6J	1C2
185	Bougie,Jean-Louis (M)	171		
186	Butt,Elsie (F)	172	J6J	1C1
187	Butt,Gordon (M)	172		
188	Butt,Robert Andrew (M)	172		
189	Butt,Christine (F)	174		
190	Butt,Ronald (M)	174		
191	Gauthier,Evelyne (F)	176		
192	Gauthier,Jean (M)	176		
193	Sr.Beaulieu Marie-Hélène (F)	179	J6J	1C2
194	Sr.Fortier,Janine (F)	179		
195	Sr.Gacob,Yolande (F)	179		
196	Sr.Michaud,Rollande (F)	179		
197	Murphy,David (M)	181		
198	Murphy,Marcel (M)	181		
199	Murphy,Marjorie (F)	181		
200	Sambault,Louise (F)	183		
201	Lecuyer,Yves (M)	183		
202	Robideaux,Agathe (F)	185		
203	Robideaux,Réjean (M)	185		
204	Lalande,Danielle (F)	187		
205	Pariseau,Marc-Anoré (M)	187		
206	Dorais,Claudette (F)	188	J6J	1C3
207	Dorais,Denis (M)	188		
208	Dorais,Irène (F)	188		
209	Thibeault,Bruno (M)	189	J6J	1C2
210	Thibeault,Sylvain (M)	189		
211	Weiskopf,Roland (M)	189		
212	Weiskopf,Lilian (F)	189		
213	Mackenzie,Linda (F)	190	J6J	1C3
214	Mackenzie,William (M)	190		
215	Lyness,Anne (F)	194		
216	Lyness,Ronald (M)	194		
217	Spencer,Al (M)	209	J6J	1C2
218	Spencer,Monique (F)	209		

RURAL/RURALE			electoral district/circonscription	URBAN/URBAINE		
N°	page		Châteauguay	N°	page	
	N°	of/de		65	N° 2	of/de 3
polling division section de vote			certified / certifié — signature(s)-enumerator(s) / signature(s)-recenseur(s)	polling division section de vote		
			Marie-France Sutrand / David J. Noël			

F 303 **PRELIMINARY LIST OF ELECTORS**

8.5M-7-79

ELECTIONS CANADA

160611

LISTE PRÉLIMINAIRE DES ÉLECTEURS

This list of qualified electors for the polling division number as set out below was prepared for use at the pending federal election from information obtained at the enumeration and has been certified by the signature(s) below as to completeness and correctness so far as is possible.

La présente constitue la liste des électeurs de la section de vote dont le numéro apparaît plus bas préparée en vue de l'élection fédérale en cours d'après les renseignements recueillis lors du recensement. Le(s) recenseur(s) y a(ont) apposé sa(leur) signature, affirmant que cette liste est aussi complète et exacte que possible.

N°			
219	Payant,Hélène (F)	210	J6J 1C4
220	Payant,Roger (M)	210	
221	Lalancette,Lise (F)	211	J6J 1C2
222	Lalancette,Paul (M)	211	
223	Gagnon,Ginette (F)	213	
224	Poirier,Serge (M)	228	J6J 1C4
225	Gauthier,Francois (M)	228	
226	Gauthier,Pierrette (F)	228	
	SALABERRY NORD		
227	Adams,Rowena L. (F)	190	J6J 4L1
228	Legault,Claire (F)	192	
229	Varin,Michel (M)	192	
230	Jacobs,Arlene (F)	194	
231	Jacobs,Jeffrey (M)	194	
232	Vinet,Jacques (M)	196	
233	Williams,Guy (M)	196A	
234	Williams,Mariette (F)	196A	
235	Duquette,Gilberte (F)	198	Apt. 4
236	Duquette,Jacques (M)	198	Apt. 4
237	St.Marseille Junior Claude (M)	198	Apt.21
238	Racette,France (F)	198	Apt.21
239	Black,Laura (F)	198	Apt.22
240	Hurtubise,Chantal (F)	198	Apt.23
241	Lamanque,Jean (M)	198	Apt.23
242	Hébert,Bernard (M)	198	Apt.24
243	Bourré,Lucille (F)	200B	
244	Bourré,Denis (M)	200B	
245	Longtin,Daniel (M)	204	
246	Longtin,Gaetan (M)	204	
247	Lalumière,Lucien (M)	204	
248	Longtin,Michel (M)	204	
249	Lalumière,Raymond (M)	204	
250	Longtin,Thérese (F)	204	
251	Longtin,Robert (M)	204	
252	Lalumière,Jean-Claude (M)	208	
253	Sabourin,Jean-Paul (M)	208	
254	Bourré,Roger (M)	208	
255	Roy,Roméo (M)	208	
256	Black,Yves (M)	208	
257	Dupuis,Lucie (F)	219	J6J 4L3
258	Rufienge,Michel (M)	219	
259	Viau,Mario (M)	221	
260	Carrière,Monique (F)	221	
261	Tardif,Jean-Louis (M)	223	
262	Gilbert,Louise (F)	223	
263	Lucien,Gaetan (M)	225	
264	Carrière,Sylvie (F)	225	
265	Bougie,Diana (F)	226	J6J 4L2
266	Bougie,Sandra (F)	230	
267	Hurtubise,Giselle (F)	232	
268	Hurtubise,Jacques (M)	232	
269	Labelle,Colette (F)	2	J6J 1H4
270	Labelle,Marcel (M)	2	
271	Labelle,Sylvain (M)	2	
272	Bourdeau,Jacques (M)	4	
273	Bourdeau,Michel (M)	4	
274	Prégent,Michel (M)	5	
275	Reid,Elisabeth (F)	7	
276	Gilbert,André (M)	8	
277	Gilbert,Paul (M)	8	
278	Beauvais,Alain (M)	9	
279	Beauvais,Pierrette (F)	9	
280	Beauvais,Serge (M)	9	
281	Prégent,André (M)	11	
282	Leduc,Richard (M)	12	
283	Leduc,Pierre (M)	13	
284	Rémillard,Gisèle (F)	13	
285	Martin,Jean (M)	15	

RURAL/RURALE

N° | page | N° | of/de

polling division / section de vote

electoral district/circonscription

Châteauguay

certified / certifié — signature(s)-enumerator(s) / signature(s)-recenseur(s)

Marie-France Bertrand, David T Nolf

URBAN/URBAINE

N° 65 | page | N° 3 | of/de 3

polling division / section de vote

160612

F 303 PRELIMINARY LIST OF ELECTORS

ELECTIONS CANADA

LISTE PRÉLIMINAIRE DES ÉLECTEURS

8.5M-7-79

This list of qualified electors for the polling division number as set out below was prepared for use at the pending federal election from information obtained at the enumeration and has been certified by the signature(s) below as to completeness and correctness so far as is possible.

La présente constitue la liste des électeurs de la section de vote dont le numéro apparaît plus bas préparée en vue de l'élection fédérale en cours d'après les renseignements recueillis lors du recensement. Le(s) recenseur(s) y a(ont) apposé sa(leur) signature, affirmant que cette liste est aussi complète et exacte que possible.

CHATEAUGUAY

N°			
	BEAUREGARD		
1	Picard,Pierre (M)	25	J6J1B2
2	Picard,Lucille (F)	25	
3	Picard,Eugene (M)	25	
4	Lee,Young (M)	26	J6J5J3
5	Lee,Armande (F)	26	
6	Chaput,Fleurette (F)	27	J6J1B2
7	Chaput,Jean (M)	27	
8	Chaput,Carol (F)	27	
	DUBUC		
9	Dubuc,Andre (M)	1	J6J1A6
10	Dubuc,Valerie (F)	1	
11	Methot,Claude (M)	3	J6J1A6
12	Methot,Nicolas (M)	3	
13	Leduc,Andre (M)	5	J6J1A6
14	Allard,Richard (M)	9	J6J1A6
15	Allard,Francine (F)	9	
16	Haynes,Denis (M)	13	J6J1A6
17	Saussereau,Floride (F)	14	J6J1A7
18	Fournier,Donald (M)	14	
19	Manuel,Walter (M)	17	J6J1A6
20	Manuel,Sue (F)	17	
21	Kalaschnick,Eve (F)	19	J6J1A6
22	Kalaschnick,Hiemut (M)	19	
23	Kalaschnick,Ruth (F)	19	
24	Boyle,Patrick (M)	21	J6J1A6
25	Boyle,Patrick MMe (F)	21	
26	Boyle,Berry (M)	21	
27	Montpetit,Fernand (M)	23	J6J1A6
28	Montpetit,Jeanine (F)	23	
29	Montpetit,Luc (M)	23	
30	Dubuc,Robert (M)	24	J6J1A7
31	Hall,Bonnie (F)	24	
32	Hlack,Normand (M)	25	J6J1A6
33	Hlack,Denise (F)	25	
34	Sareault,Micheline (F)	25a	J6J1A6
35	Martin,Andre (M)	29	J6J1A6
36	Martin,Suzanne (F)	29	
	JACK		
37	Lefebvre,Germain (M)	1	J6J1B5
38	Lefebvre,Monique (F)	1	
39	Lafleur,Gisele (F)	3	J6J1B5
40	Lafleur,Paul-Emile (M)	3	
41	Lafleur,Armand (M)	3	
42	Daoust,Manon (F)	4	J6J1B6
43	Daoust,William (M)	4	
44	Daoust,Ginette (F)	4	
45	Daoust,Richard (M)	4	
46	Daoust,Daniel (M)	4	
47	Laframboise,Margueritte (F)	6	J6J1B6
48	Laframboise,Annette (F)	6	
49	Laframboise,Richard (M)	6	
50	Laframboise,Michel(M)	6	
51	Ducap,Michelle (F)	7	J6J1B5
52	Ducap,Luc (M)	7	
53	Caouette,Alain (M)	7	
54	Langlois,Manon (F)	7	
55	Baron,Francoise (F)	8	J6J1B6
56	Baron Rosaire (M)	8	
57	Vigneault,Jocelyne (F)	9	J6J1B5
58	Vigneault,Antonin (M)	9	
59	Laviolette,Michel (M)	10	J6J1B6
60	Curotte,Juliette (F)	10	
61	Guilbeault,Robert (M)	11	J6J1B5
62	Gaston,Shirley (F)	15	J6J1B5
63	Gaston,David (M)	15	
64	Gaston,Stephen (M)	15	
65	Gaston,Carole (F)	15	
66	Favreau,Rick (M)	17	J6J1B5
67	Favreau,Donna (F)	17	
	JOSEPH		
68	Mongeau,Angelina (F)	4	J6J1A8
69	Mongeau,Delvini (M)	4	
70	Allard,Johanne (F)	4	
71	Lafleur,Richard (M)	4	
72	Lafleur,Huguette (F)	4	
73	Lafleur,Fernand (M)	4	
74	Lalonde,Daniel (M)	4a	J6J1A8
75	Lalonde,Nicole (F)	4a	
76	Rochon,Eva (F)	4b	J6J1A8
77	Rochon,Gilles (M)	4b	
78	Mainville,Marcel (M)	5	J6J1A9
79	Mainville,Delia (F)	5	
80	St-Laurent,Jacques (M)	6	J6J1A8
81	St-Laurent,France (F)	6	
82	Vezaine,Daniel (M)	8	J6J1A8
	LATOUR		
83	Meunier,Lise (F)	3	J6J1B3
84	Meunier,Yves (M)	3	
85	St-Cyr,Wilfrid (M)	5	J6J1B3
86	St-Cyr,Claire (F)	5	
87	St-Cyr,Denis (M)	5	
88	Lavigne,Ken (M)	6	J6J1B4
89	Lavigne,Sandra (F)	6	
90	Bernard,Paul-Andre (M)	7	J6J1B3
91	Sareault,Gaetan (M)	8	J6J1B4
92	Sareault,Lise (F)	8	
93	Primeau,Ludovic (M)	10	J6J1B4
	MARTIN		
94	Sauve,Louise (F)	1	J6J1A4
95	Sauve,Richard (M)	1	
96	Parent,Gisele (F)	3	J6J1A4
97	Parent,Jacques (M)	3	
98	David,Ginette (F)	3a	J6J1A4
99	Theriault,Roger (M)	5	J6J1A4
100	Theriault,Huguette (F)	5	
101	Gravino,Daniel (M)	7	J6J1A4
102	Lalonde,Chantal (F)	7	
103	Lamarche,Michel (M)	8	J6J1A5
104	Lamarche,Camille (M)	8	
105	Montpetit,Leo (M)	10	J6J1A5
106	Montpetit,Francine (F)	10	
107	Hutson,Horace (M)	11	J6J1A4
108	Hutson,Sylvia (F)	11	
109	Hutson,Helen (F)	11	

RURAL/RURALE

N° | page | N° | of/de

polling division / section de vote

electoral district/circonscription

CHATEAUGUAY

certified / certifié

signature(s)-enumerator(s) / signature(s)-recenseur(s)

URBAN/URBAINE

N° 66 | page N° 1 | of/de 3

polling division / section de vote

160613

F 303 — 8 5M-7-79

PRELIMINARY LIST OF ELECTORS

ELECTIONS CANADA

LISTE PRÉLIMINAIRE DES ÉLECTEURS

This list of qualified electors for the polling division number as set out below was prepared for use at the pending federal election from information obtained at the enumeration and has been certified by the signature(s) below as to completeness and correctness so far as is possible.

La présente constitue la liste des électeurs de la section de vote dont le numéro apparaît plus bas préparée en vue de l'élection fédérale en cours d'après les renseignements recueillis lors du recensement. Le(s) recenseur(s) y a(ont) apposé sa(leur) signature, affirmant que cette liste est aussi complète et exacte que possible.

N°	CHATEAUGUAY		
	MARTIN		
110	Harpes,Maurice (M)	15	J6J1A4
111	Harpes,Nicole(F)	15	
112	Aubin,Roger (M)	16	J6J1A5
113	Aubin,Simone (F)	16	
114	Dubuc,Rene (M)	17	J6J1A5
115	Thauvette,Rita (F)	17	
116	Tetrault,Jean-Paul (M)	21	J6J1A4
117	Tetrault,Danielle (F)	21	
118	Tetrault,Helemé(F)	21	
119	Tetrault,Ronald (M)	21	
120	Boivin,Pierre (M)	25	J6J1A4
	SALABERRY NORD		
121	Lecuyer,Michel (M)	250	J6J4L2
122	Lecuyer,Claudette (F)	250	
123	Lapierre,Huguette (F)	260	J6J4L2
124	Lapierre,Jacques (M)	260	
125	Kezar,Albert (M)	260a	J6J4L2
126	Kezar,Mary (F)	260a	
127	Kezar,Helen (F)	260a	
128	Lecuyer,Laurent (M)	264	J6J4L2
129	Lecuyer,Annette (F)	264	
130	Lecuyer,Ginette (F)	264a	J6J4L2
131	Lord,Michelle (F)	266	J6J4L2
132	Lord,Rolland (M)	266	
133	Lord,Aldea (F)	266	
134	Lafleur,Alderic (M)	272	J6J4L2
135	Lafleur,Dolores (F)	272	
136	Caouette,Germaine (F)	280	J6J4L2
137	Caouette,Roger (M)	280	
138	Boulerice,Jean-Paul (M)	280a	J6J4L2
139	Froment,Francine (F)	280a	
140	Pilon,Marie-Andree (F)	282	J6J4L2
141	Pilon,Jean-Luc (M)	282	
142	Campeau,Andre (M)	288	J6J4L4
143	Campeau,Michelle (F)	288	
144	Belanger,Richard (M)	290	J6J4L4
145	Belanger,Ann (F)	290	
146	Maloche,Denis (M)	292	J6J4L4
147	Leger,Edmour (M)	294	J6J4L4
148	Leger,Rose-Emma (F)	294	
149	Belanger,Andre (M)	294a	J6J4L4
150	Belanger,Jacqueline (F)	294a	
151	Belanger,Claire (F)	294a	
152	Faubert,Fernande (F)	296	J6J4L4
153	Tanguay,Adrien (M)	296a	J6J4L4
154	Tanguay,Huguette (F)	296a	
155	Baune,Gilberte (F)	298	J6J4L4
156	Baune,Eugene (M)	298	
157	Raymond,Yves (M)	300	J6J4L5
158	Raymond,Adrien (M)	300	
159	Lapierre,Real (M)	302	J6J4L5
160	Lapierre,Rita (F)	302	
161	Fetchock,Rose Mary (F)	304	J6J4L5
162	Laviolette,Serge (M)	310	J6J4L5
163	Beaule,Laureat (F)	310	
164	Laviolette,Cecile (F)	310a	J6J4L5
165	Laviolette,Hector (M)	310a	
166	McManus,Leo Gerald (M)	312	J6J4L5
167	Enault,Richard (M)	314	J6J4L5
168	Enault,Carole (F)	314	
169	Lalumiere,Romeo (M)	318	J6J4L5
170	Lalumiere,Therese (F)	318	
171	Gauthier,Michel (M)	320	J6J4L5
172	Gauthier,Roland (M)	322	J6J4L5
173	Gauthier,Therese (F)	322	
174	Leduc,Chantal (F)	322	
175	Belanger,Claude (M)	326	J6J4L5
176	Belanger,Gaetanne(F)	326	
177	Balulis,Bronislva (F)	328	J6J4L5
178	Balulis,Edward (M)	328	
179	Belanger,Lise (F)	330	J6J4L5
180	Belanger,Denis (M)	330	
181	Dubuc,Margueritte (F)	334	J6J4L5
182	Belanger,Jean-Claude (M)	334	
183	Dubuc,Francois (M)	334	
184	Ste-Marie,Daniel (M)	334b	J6J4L5
185	Ste-Marie Diane (F)	334b	
186	Ste-Marie,Christian (M)	334b	
187	Therien,Elisabeth (F)	336	J6J4L5
188	Therien,Andre (M)	336	
189	Therien,Marc (M)	336	
190	Belley,Richard (M)	338	J6J4L5
191	Marceau,Johanne (F)	338	
192	Marcil,Julien (M)	342	J6J4L5
193	Marcil,Carmen (F)	342a	J6J4L5
194	Marcil,Dominique (M)	342a	
195	Enault,Gilbert (M)	344	J6J4L6
196	Enault,Lorraine (F)	344	
197	David,Charles (M)	348	J6J4L6
198	David,Serge (M)	348	
199	Lauzon,Denise (F)	348	
200	Emard,Sarto (M)	350	J6J4L6
201	Emard,Adeline (F)	350	
202	Emard,Jean (M)	350	
203	Bourque,Jacques (M)	350a	J6J4L6
204	Bourque,Herve (M)	350a	
205	Bourque,Germaine (F)	350a	
206	Garand,Manon (F)	350a	
207	Garand,Line (F)	350a	
208	Philipps,Clementine (F)	352	J6J4L6
209	Ambeault,Georgette (F)	352	
210	Ambault,Wilfrid (M)	352	
211	Perron,Yvette (F)	354	J6J4L6
212	Perron,Eddy (M)	354	
213	Valiere,Gerard (M)	356	J6J4L6
214	Valiere,Pierrette (F)	356	
215	Valiere,Claude (M)	356	
216	Mongeon,Jean (M)	364	J6J4L7
217	Mongeon,Jacques (M)	364	
218	Duquette,Jean-Louis (M)	366	J6J4L7
219	Duquette,Jeannette (F)	366	
220	Montambeault,Jules (M)	370	J6J4L7
221	Montambeault,Pierrette(F)	370	
222	Montambeault,Francois(M)	370	
223	Montambeault,Guy (M)	370	
224	Boudrias,Rejean (M)	374	J6J4L7
225	Boudrias,Nathalie (F)	374	
	SCOTT		
226	Weldwrick,Richard (M)	290	J6J4H5
227	Weldwrick,Hazel (F)	290	

RURAL/RURALE — N° — page — N° — of/de

polling division section de vote

electoral district/circonscription: CHATEAUGUAY

certified / certifié — signature(s)-enumerator(s) / signature(s)-recenseur(s)

URBAN/URBAINE — N° 66 — page N° 2 of/de 3

polling division section de vote

160614

F 303 PRELIMINARY LIST OF ELECTORS

ELECTIONS CANADA

LISTE PRÉLIMINAIRE DES ÉLECTEURS

8.5M-7-79

This list of qualified electors for the polling division number as set out below was prepared for use at the pending federal election from information obtained at the enumeration and has been certified by the signature(s) below as to completeness and correctness so far as is possible.

La présente constitue la liste des électeurs de la section de vote dont le numéro apparaît plus bas préparée en vue de l'élection fédérale en cours d'après les renseignements recueillis lors du recensement. Le(s) recenseur(s) y a(ont) apposé sa(leur) signature, affirmant que cette liste est aussi complète et exacte que possible.

N°	CHATEAUGUAY			N°
228	Deangelis,Murielle (F)	292	J6J4H5	
229	Deangelis,Rolland (M)	292		
230	Deangelis,Michel (M)	292		
231	Deangelis,Sylvio (M)	292		
232	Brady,Eugenie (F)	293	J6J4H6	
233	Enault,Michel (M)	297	J6J4H7	
234	Enault,Carole (F)	297		
235	Dagenais,Denis (M)	301	J6J4H7	
236	Dagenais,Lise (F)	301		
237	Baune,Andre (M)	304	J6J4H5	
238	Baune,Judy (F)	304		
239	Bonneville,Leo (M)	308	J6J4H5	
240	Bonneville,Lise (F)	308		
241	Giguere,Henri (M)	310	J6J4H5	
242	Leblanc,Yvon (M)	325	J6J4H7	
243	Bergevin,Lorraine (F)	325		
244	Hebert,Marie-Jeanne (F)	327	J6J4H7	
245	Hebert,Lise (F)	327		
246	Hebert,Aime jr (M)	327		
247	Hebert,Suzanne (F)	327		
248	Hebert,Aime (M)	327		
249	Enault,Serge (M)	350	J6J4H8	
250	Enault,Liliane (F)	350		
251	Benoit,Marc (M)	356	J6J4H8	
252	Benoit,Liliane (F)	356		
253	Benoit Jean-Guy (M)	356		
254	Bouchard,Zephrin (M)	360	J6J4H8	
255	Bouchard,Jacqueline (F)	360		
256	Bouchard,Michel (M)	360a	J6J4H8	
257	Meloche,Danielle (F)	367	J6J4H9	
258	Allard,Daniel (M)	367		
259	Morneau,Philippe (M)	378	J6J4H8	
260	Morneau,Jean (M)	378		
261	Morneau,Noella (F)	378		
262	Morneau,Sylvain (M)	378		

RURAL/RURALE

N° | page | N° | of/de

polling division / section de vote

electoral district/circonscription

CHATEAUGUAY

certified / certifié

signature(s)-enumerator(s) / signature(s)-recenseur(s)

URBAN/URBAINE

N° 66 | page | N° 3 | of/de 3

polling division / section de vote

160615

F 303 **PRELIMINARY LIST OF ELECTORS**

ELECTIONS CANADA

LISTE PRÉLIMINAIRE DES ÉLECTEURS

8 5M-7-79

This list of qualified electors for the polling division number as set out below was prepared for use at the pending federal election from information obtained at the enumeration and has been certified by the signature(s) below as to completeness and correctness so far as is possible.

La présente constitue la liste des électeurs de la section de vote dont le numéro apparaît plus bas préparée en vue de l'élection fédérale en cours d'après les renseignements recueillis lors du recensement. Le(s) recenseur(s) y a(ont) apposé sa(leur) signature, affirmant que cette liste est aussi complète et exacte que possible.

N°	CHATEAUGUAY		
	(CH) BORD DE L'EAU		
1	Tanguay, Alain (M)	103	J6J 5K4
2	Tanguay, Lise (F)	103	
3	Tanguay, Luc (M)	103	
4	Tanguay, Noël (M)	103	
5	Crête, Mario (M)	122	J6J 4M5
6	Crête, Pauline (F)	122	
7	Rodino, Kathleen (F)	122	
8	Morin, Marthe (F)	130	J6J 4M5
9	David, Denise (F)	134	J6J 5K5
10	David, Omer (M)	134	
11	Descoeurs, Diane (F)	138	J6J 4M5
12	Descoeurs, Roland (M)	138	
13	Descoeurs, Serge (M)	138	
14	Descoeurs, Sylvain (M)	138	
15	Gagné, Alain (M)	146	J6J 4M5
16	Gagné, Denise (F)	146	
17	Guilbault, Jean (M)	146	
18	Beriault, Raymond (M)	154	J6J 5K5
19	Proulx, Beriault, Jeannine (F)	154	
	LEGARE		
20	Emond, Lucille (F)	381	J6J 4M7
21	Nasser, Dora (F)	382	J6J 4M6
22	Glavac, Gisèle (F)	395	J6J 4M7
23	Glavac, Lidija (F)	395	
24	Glavac, Martin (M)	395	
25	Faubert, Gisèle (F)	405	J6J 4M7
26	Faubert, Reina (F)	405	
27	Faubert, Roger (M)	405	
28	Faubert, Rose (F)	405	
29	Favreau, Bruno (M)	410	J6J 4M8
30	Favreau, Louis-Marie (M)	410	
31	Favreau, Thérèse (F)	410	
32	Boyer, Rita (F)	412	J6J 4M8
33	Boyer, Sylvie (F)	412	
34	Laplante, Régina (F)	416	J6J 4M8
35	Laplante, Robert (M)	416	
36	Colette, Claudette (F)	418	J6J 4M8
37	Colette, Marcel (M)	418	
38	Laframboise, Claude (M)	418	
39	Grenier, Claire (F)	420	J6J 4M8
40	Grenier, Paul (M)	420	
41	Grenier, Serge (M)	420	
42	Hébert, Cécile (F)	424	J6J 4M8
43	Hébert, Jean-Paul (M)	424	
44	Henripin, Ginette (F)	436	J6J 4M8
45	Henripin, Réjean (M)	436	
46	Lavoie, Marlène (F)	438	J6J 4M8
47	Lavoie, Robert (M)	438	
48	Hébert, Aldor (M)	442	J6J 4M8
49	Hébert, Annette (F)	442	
50	Duhaime, Connie (F)	446	J6J 4M8
51	Duhaime, Réjean (M)	446	
52	Descoeurs, Michel (M)	450	J6J 4M8
53	Turcotte, Descoeurs, Manon (F)	450	
54	Gervais, Normand (M)	454	J6J 4M8
55	Turgeon, Odette (F)	454	
56	Pialasenez, Franca (F)	460	J6J 4M8
57	Senez, Robert (M)	460	
58	Roy, Blandine (F)	466	J6J 4M8
59	Roy, Lucien (M)	466	J6J 4M8
60	Roy, Martin (M)	466	
61	Roy, Yves (M)	466	
	MAJOR		
62	Major, Cécile (F)	2	J6J 1A1
63	Major, Gérald (M)	2	J6J 1A1
	PELLETIER		
64	Deseve, Claire (F)	1	J6J 1A2
65	Deseve, Marc (M)	1	
66	Blanchard, Nicole (F)	2	J6J 1A3
67	Blanchard, Roger (M)	2	
68	Crépin, Denis (M)	3	J6J 1A2
69	Laforce, Hélène (F)	3	
70	Santoza, Lorraine (F)	5	J6J 1A2
71	Santoza, Tony (M)	5	
72	Champagne, Dolores (F)	9	J6J 1A2
73	Fauchon, Edouard (M)	9	
74	Lalonde, Brigitte (F)	11	J6J 1A2
75	Mainville, Danielle (F)	11	
76	Ward, Rena (F)	20	J6J 1A3
77	Ward, Wanda (F)	20	
78	Ward, Wendy (F)	20A	J6J 1A3
79	Seymour, Margaret (F)	22	J6J 1A3
80	Seymour, Raymond (M)	22	
81	Morin, Daniel (M)	24	J6J 1A3
82	Morin, Lionel (M)	24	
83	Morin, Simone (F)	24	
84	Lavoie, Jean-Paul (M)	27	J6J 1A2
85	Lavoie, Lise (F)	27	
86	Lavoie, Michel (M)	27	
87	Trudeau, François (M)	28	J6J 1A3
88	Trudeau, Manon (F)	28	
	SALABERRY-NORD		
89	Dubuc, Donald (M)	380	J6J 4L8
90	Sauvé, Diane (F)	380	
91	Dubuc, Linda (F)	380	
92	Dubuc, Thomas (M)	382	J6J 4L8
93	Milard, Lucie (F)	382	
94	Belanger, Gilbert (M)	388	J6J 4L8
95	Bélanger, Sylvie (F)	388	
96	Barre, Brigitte (F)	391	J6J 4L3
97	Barre, Caroline (F)	391	
98	Barre, Gilbert (M)	391	
99	Lessard, Guy (M)	391	
100	Layzell, Denis (M)	393	J6J 4L3
101	Layzell, Evelyn (F)	393	
102	Bélair, Aurence (F)	394	J6J 4L8
103	Lusk, Frederick (M)	394	
104	Lusk, Jeannine (F)	394	
105	Courteau, Grace (F)	395	J6J 4L3
106	Courteau, Pierre (M)	395	
107	L'écuyer, Gail (F)	396	J6J 4L8
108	L'écuyer, Robert (M)	396	
109	Leduc, Louise (F)	397	J6J 4L3
110	Ranger, Armand (M)	398A	J6J 4L8
111	Ranger, Céline (F)	398A	
112	Ranger, Pauline (F)	398A	

RURAL/RURALE — N° — page — N° — of/de — polling division / section de vote

electoral district/circonscription: CHATEAUGUAY

certified correct/certifié: signature(s)-enumerator(s) / signature(s)-recenseur(s)

URBAN/URBAINE — N° 67 — page N° 1 of/de 3 — polling division / section de vote

160616

F 303 **PRELIMINARY LIST OF ELECTORS**

8 5M-7-79

ELECTIONS CANADA

LISTE PRÉLIMINAIRE DES ÉLECTEURS

This list of qualified electors for the polling division number as set out below was prepared for use at the pending federal election from information obtained at the enumeration and has been certified by the signature(s) below as to completeness and correctness so far as is possible.

La présente constitue la liste des électeurs de la section de vote dont le numéro apparaît plus bas préparée en vue de l'élection fédérale en cours d'après les renseignements recueillis lors du recensement. Le(s) recenseur(s) y a(ont) apposé sa(leur) signature, affirmant que cette liste est aussi complète et exacte que possible.

N°				N°			
113	Descoeurs, Florence (F)	399	J6J 4L3	172	Lefebvre, Guy (M)	428	J6J 4L9
114	Descoeurs, René (M)	399		173	Lefebvre, Lucianne (F)	428	
115	Hébert, Jacques (M)	400	J6J 4L8	174	Bélanger, Emile (M)	429	J6J 4L3
116	Sauvé, Monique (F)	400		175	Bélanger, Madelaine (F)	429	
117	Cayer, Bernard (M)	403A	J6J 4L5	176	Hébert, Irène (F)	429A	J6J 4L3
118	Dubuc, Philippe, Germaine (F)	405	J6J 4L3	177	Hébert, Léopold (M)	429A	
119	Gervais, Michel (M)	405		178	Leduc, Maurice (M)	430	J6J 4L9
120	Gervais, Pierrette (F)	405		179	Leduc, Nicole (F)	430	
121	Laberge, Luc (M)	405A		180	Leduc, Sylvain (M)	430	
122	Philippe, Turgeon, Louise (F)	405A		181	Duquette, Réjeanne (F)	430A	
123	Turgeon, Gilles (M)	405A		182	Duquette, Marcel (M)	430A	
124	Turgeon, Jeanne (F)	405A		183	Ménard, Diane (F)	431	J6J 4L3
125	Brault, Isabelle (F)	407		184	Ménard, Guy (M)	431	
126	Messier, Hélène (F)	407		185	Henripin, Denise (F)	432A	J6J 4M1
127	Messier, Lionel (M)	407		186	Henripin, Lorenzo (M)	432A	
128	Faubert, Léon (M)	408	J6J 4L8	187	Mckenzie, Simone (F)	432	
129	Faubert, Lise (F)	408		188	Bergeron, Walter (M)	433	J6J 4L3
130	Faubert, Serge (M)	409A		189	Lavigne, Jean (M)	433	
131	Payant, Marie (F)	409A		190	Allard, Lisette (F)	435	
132	Viau, Jack (M)	409B	J6J 4L3	191	Allard, Roger (M)	435	
133	Caoutte, Diane (F)	409C		192	Stampfler, Jacques (M)	436	J6J 4M1
134	Caoutte, Marcel (M)	409C		193	Stampfler, Jeanne (F)	436	
135	Viau, John (M)	409D		194	Breard, Louise (F)	438	
136	Westlake, Ellen (F)	409D		195	Joli, Aimée (F)	438	
137	Milard, Gisèle (F)	410	J6J 4L8	196	Joli, Gertrude (F)	438	
138	Milard, Louis (M)	410		197	Warin, Christian (M)	440	
139	Léonard, René (M)	411	J6J 4L3	198	Groffre, Concetta (F)	442	
140	Ethier, Luc (M)	412	J6J 4L8	199	Groffe, Ferdinand (M)	442	
141	Favreau, Lise (F)	412		200	Daoust, Antonio (M)	445	J6J 4M2
142	Favreau, Marie-Paul (F)	412		201	Daoust, Reina (F)	445	
143	Babineau, Roger (M)	412A	-	202	Groffe, Franco (M)	446	J6J 4M1
144	Favreau, Adèle (F)	412A		203	Groffe, Franco jr. (M)	446	
145	Lalonde, Rachel (F)	415	J6J 4L5	204	Groffe, Pierrette (F)	446	
146	Lalonde, Yvon (M)	415		205	Mailhot, Clifford (M)	447	J6J 4M2
147	Bougie, Bevery (F)	416	J6J 4L8	206	Mailhot, Mildred (F)	447	
148	Bougie, Carole (F)	416		207	Descoeurs, Josée (F)	449	
149	Bougie, Daniel (M)	416		208	Major, Sylvain (M)	449	
150	Bougie, Jean-Louis (M)	416		209	Kerlikowski, Kark (M)	451	
151	Bougie, Monique (F)	416		210	Primeau, Juliette (F)	451	
152	Leclerc, Benoit (M)	417	J6J 4L3	211	Prince, André (M)	453	
153	Leclerc, Fernand (M)	417		212	Prince, Danielle (F)	453	
154	Leclerc, Thérèse (F)	417		213	Beaton, Mary-Ellen (F)	453A	
155	Couillard, Gérard (M)	419	J6J 4L9	214	Bernard, Yves (M)	453A	
156	Gérard, Monique (F)	419		215	Papineau, Sylvie (F)	453B	
157	Critchley, Susan (F)	420	J6J 4L8	216	Mongeau, Bernard (M)	456	J6J 4M3
158	Bergeron, Laureat (F)	421	J6J 4L3	217	Mongeau, Jacques (M)	456	
159	Bergeron, Mitchell, Thérèse (F)	421	J6J 4L3	218	Mongeau, Michel (M)	456	
160	Gervais, Raymond (M)	422		219	Mongeau, Serge (M)	456	
161	Gervais, Sylvain (M)	422		220	Mongeau, Yvette (F)	456	
162	Gervais, Yvette (F)	422		221	Lalonde, Donat (M)	457	J6J 4M2
163	Legault, Réal (M)	424	J6J 4L9	222	Lalonde, Simone (F)	457	
164	Morrn, Legault, Thérèse (F)	424		223	Zimmerman, Barbara (F)	458	J6J 4M3
165	Parsons, Kaihleen (F)	423	J6J 4L3	224	Zimmerman, Dany (M)	458	
166	Wilson, Diane (F)	425		225	Aubin, Maurice (M)	459	J6J 4M2
167	Wilson, Donald (M)	425		226	Aubin, Paulette (F)	459	
168	Wilson, Lynn (F)	425		227	Bergeron, Rolande (F)	461	J6J 4L3
169	Guérard, Léo (M)	426	J6J 4L9	228	Bergeron, Vital (M)	461	
170	Guérard, Sylvie (F)	426		229	Lacroix, Davilna (F)	463	J6J 4M2
171	Beaudin, Paul (M)	427	J6J 4L3	230	Rochefort, Aimé (M)	463	
				231	Rochefort, Claire (F)	463	
				232	Rochefort, Henri (M)	463	
				233	Leduc, Danielle (F)	464	J6J 4M4
				234	Lussier, Hélène (F)	464	

RURAL/RURALE

N° | page | N° | of/de

polling division / section de vote

electoral district/circonscription: Chateauguay

certified / certifié

signature(s)-enumerator(s) / signature(s)-recenseur(s)

URBAN/URBAINE

N° 67 | page N° 2 | of/de 3

polling division / section de vote

160617

F 303 **PRELIMINARY LIST OF ELECTORS**

ELECTIONS CANADA

LISTE PRÉLIMINAIRE DES ÉLECTEURS

8.5M-7-79

This list of qualified electors for the polling division number as set out below was prepared for use at the pending federal election from information obtained at the enumeration and has been certified by the signature(s) below as to completeness and correctness so far as is possible.

La présente constitue la liste des électeurs de la section de vote dont le numéro apparaît plus bas préparée en vue de l'élection fédérale en cours d'après les renseignements recueillis lors du recensement. Le(s) recenseur(s) y a(ont) apposé sa(leur) signature, affirmant que cette liste est aussi complète et exacte que possible.

N°			N°
235	Lussier, Raymond (M)	464 J6J 4M4	
236	Faulkner, Marie-Claire (F)	465 J6J 4M2	
237	Paiement, Gilles (M)	465	
238	Paisons, Boyd (M)	466A J6J 4M3	
239	Paisons, Carol (F)	466A	
240	Coallier, Marie-Rose (F)	468J6J 4M4	
241	Lacroix, Liliane (F)	469 J6J 4M5	
242	Lecours, Richard (M)	469	
243	Filiatrault, Yves (M)	470 J6J 4M4	
244	Leduc, Roland (M)	474	
245	Leduc, Yvette (F)	474	
246	Leduc, Laurent (M)	474A	
247	Olson, Nancy (F)	474A	
248	Leclerc, Claudette (F)	475 J6J 4M5	
249	Leclerc, Gilles (M)	475	
250	Baker, René (M)	475B	
251	Finet, Lyne (F)	475B	
252	Demers, Cécile (F)	479	
253	Demers, Jean-Guy (M)	479	
254	Demers, Lafleur Lucien (M)	480 J6J 4M4	

RURAL/RURALE

N° | page | N° | of/de

polling division / section de vote

electoral district/circonscription: Chateauguay

certified / certifié — signature(s)-enumerator(s) / signature(s)-recenseur(s)

URBAN/URBAINE

N° 67 | page N° 2 | of/de 2

polling division / section de vote

160618

F 303 **PRELIMINARY LIST OF ELECTORS**

ELECTIONS CANADA

LISTE PRÉLIMINAIRE DES ÉLECTEURS

8.5M-7-79

This list of qualified electors for the polling division number as set out below was prepared for use at the pending federal election from information obtained at the enumeration and has been certified by the signature(s) below as to completeness and correctness so far as is possible.

La présente constitue la liste des électeurs de la section de vote dont le numéro apparaît plus bas préparée en vue de l'élection fédérale en cours d'après les renseignements recueillis lors du recensement. Le(s) recenseur(s) y a(ont) apposé sa(leur) signature, affirmant que cette liste est aussi complète et exacte que possible.

N°	Chateauguay		
	BOURCIER		
1	Beaulne,Cécile (F)	1	J6J 2R8
2	Bergevin,Pascal (M)	1	
3	Bergevin,Lorraine (F)	1	
4	Bergevin,Charles (M)	1	
5	Michaud,Marie (F)	5	
6	Michaud,Paul (M)	5	
7	Miron,Françoise (F)	7	
8	Miron,André (M)	7	
9	Poole,Hazel-Margaret (F)	9	
10	Poole,William-Eric (M)	9	
	CHEMIN VINET		
11	Schink,Daniel (M)	1	J6J2R6
12	Schink,Simone (F)	1	
13	Schink,Réginald (M)	1	
14	RRaymond,Rita (F)	3	
15	Lalumière,Pierre (M)	5	
16	Lalumière,Adrienne (F)	5	
17	Lalumière,Serge (M)	5	
18	Durand,Jean-Paul (M)	9	J6J2R7
19	Durand,Thérèse (F)	9	
20	Durand,Donald (M)	9	
21	Rufiange,Darsina (F)	11	
22	Rufiange,Rosaire (M)	11	
23	Pilon,Lina (F)	13	
24	Pilon,Mario (M)	13	
25	St-Pierre,Michel (M)	15	
26	St-Pierre,Diane (F)	15	
27	Gariepy,Lucie (F)	93	J6J4Z2
28	Gariepy,Gilles (M)	93	
29	Laprade,Ernestine (F)	97	
30	Laprade,Gilles (M)	97	
	CLERMONT		
31	Fontille,Diane (F)	325	J6J4N7
32	Fontille,Francis (M)	325	
33	Lacombe,Lucienne (F)	329	
34	Lacombe,Camille (M)	329	
35	James,Stéphanie (F)	329A	
36	Lacombe,Jean-Jacques(M)	329A	
37	Bouchard,Joyce (F)	354	J6J4P4
38	Bouchard,Pierre (M)	354	
	EDMOUR		
39	Brossoit, Sylvie (F)	504	J6J4Z2
40	Longpré,Denis (M)	504	
41	Lortie,Denise (F)	507	
42	Lortie,Brigitte (F)	507	
43	Lortie, Roger (M)	507	
44	Lortie,Jean (M)	507	
45	Lortie,Linda (F)	507	
46	Lortie,Claude (M)	507	
47	Derepentigny,Daniel(M)	512	
48	Lavallée,Gilbert (M)	513	
	ILE ST-BERNARD		
49	Tourigny,Rachel (F)		J6J4Z2
50	Mereci,Véronique (F)		
51	Gauthier,Fernand (M)		
52	Villeneuve,Fernand (M)		
53	Poirier,Thérèse (F)		
54	St-Cyr,Alma (F)		
55	Plourde,Alice (F)		
56	Lethieco,Françoise (F)		
57	Lebel,Jeannine (F)		
58	Houle,Angèle (F)		
59	Guertin,Hélène (F)		J6J4Z2
60	Côté,Germaine (F)		
61	Desjardins,Cécile (F)		
62	Désilets,Olivette (F)		
63	Daigle, Eva (F)		
64	Brochu,Laurette (F)		
65	Bergeron,Marie-Antoinette (F)		
66	Bédard,Marie-Anne (F)		
67	Lanthier,Alma (F)		
68	Tétrault,Paulette (F)		
	LIONEL		
69	Sank,Thérèse (F)	1	J6J4N5
70	Sank,Josepha (M)	1	
71	Gendron,Angéline (F)	2	
72	Gendron,Luc (M)	2	
73	Chénier,Christiane (F)	4	
74	Chénier,Jean (M)	4	
75	Murphy,Philippe (M)	5	
76	Robenson,Marian (F)	6	J6J4N6
77	Robenson,Allan (M)	6	
	NOTRE-DAME		
78	Gauthier,Huguette (F)	328	J6J4Z2
79	Gauthier,André (M)	328	
80	Côté,Alain (M)	329	
81	Côté,Diane (F)	329	
	PERRON		
82	Trudeau,Alice (F)	12	J6J2R9
83	Trudeau,Marcel (M)	12	
84	Chartier,Jean-Claude(M)	17	J6J2S1
85	Fournier,Thérèse (F)	17A	
86	Fournier,André (M)	17A	
87	Lefebvre,Ernestine (F)	17A	J6J2R9
88	Lamoureux,Yves (M)	18	
89	Lamoureux,Claudette(F)	18	
90	Lamoureux,Sylvie (F)	18	
91	Lamoureux,Sylvain (M)	18	
92	Mallette,Jean-Maurice(M)	21	J6J2S1
93	Mallette,Lilyane (F)	21	
94	Mallette,Alain (M)	21	
95	Langlais,Jeannine (F)	22	J6J2R9
96	Langlais,Réal (M)	22	
97	Langlais,Christian (M)	22	
98	Deragon,Robert (M)	24	
99	Gasparik,Francine (F)	24	
100	Boisse,Normand (M)	24A	
101	Muller,Patricia (F)	24A	
102	Ethier,Normand (M)	26	
103	Ethier,Andrée (F)	26	
104	Ethier,Paul-André (M)	26	
105	Gervais,Sonia (F)	26	
106	Mainville,Johanne (F)	28	
107	Mainville,Richard (M)	28	
108	Drapeau,Jean-Pierre (M)	30	
109	Drapeau,Diane (F)	30	
110	Drapeau,Yvan (M)	30	
111	Drapeau,Ginette (F)	30	
112	Boudreau,Réjean (M)	32	
113	Boudrau, Denise (F)	32	
114	Larin,Claude (M)	33	J6J2S1
115	Larin,Lisette (F)	33	
116	Brais,Johanne (F)	34	J6J2R9
117	Brais,Daniel (M)	34	
118	Krompolc,Danielle (F)	37	J6J2S1

RURAL/RURALE

N° | page N° | of/de

polling division / section de vote

electoral district/circonscription: Châteauguay

certified / certifié — signature(s)-enumerator(s) / signature(s)-recenseur(s): François Trudeau | Philippe Murphy

URBAN/URBAINE

N° 68 | page N° 1 | of/de 3

polling division / section de vote

160619

F 303 **PRELIMINARY LIST OF ELECTORS**

8 SM-7-79

ELECTIONS CANADA

LISTE PRÉLIMINAIRE DES ÉLECTEURS

This list of qualified electors for the polling division number as set out below was prepared for use at the pending federal election from information obtained at the enumeration and has been certified by the signature(s) below as to completeness and correctness so far as is possible.

La présente constitue la liste des électeurs de la section de vote dont le numéro apparaît plus bas préparée en vue de l'élection fédérale en cours d'après les renseignements recueillis lors du recensement. Le(s) recenseur(s) y a(ont) apposé sa(leur) signature, affirmant que cette liste est aussi complète et exacte que possible.

N°			
119	Jean, Denis (M)	38	J6J2R9
120	Jean, Lynda (F)	38	
121	St-Onge, Lise (F)	39	J6J2S2
122	St-Onge, Michel (M)	39	
123	Duranceau, Rolland (M)	41	
124	Duranceau, Annette (F)	41	
125	St-Onge, Florida (F)	42	J6J2S3
126	St-Onge, Philias (M)	42	
127	St-Onge, Rollande (F)	42	
128	St-Onge, Georges (M)	42	
129	Lavallée, Louise (F)	43	J6J2S2
130	Lavallée, Marcel (M)	43	
131	Lussier, Pierre (M)	48	J6J2S3
132	Lussier, Simone (F)	48	
133	Gagnon, Roger (M)	50	
134	Couture, Robert (M)	51	J6J2S2
135	Couture, Monique (F)	51	
136	Dextrase, Suzanne (F)	53	
137	Marois, Daniel (M)	53	
138	Marois, Claude (M)	53	
139	Marois, Denise (F)	53	
140	Plante, Andréa (F)	54	J6J2S3
141	Plante, Willie (M)	54	
142	Galarneau, Ernestine (F)	54	
143	Plante, Jim-Albert (M)	54	
144	Préjent, Emile (M)	55	J6J2S2
145	Préjent, Cécile (F)	55	
146	Boucher, Délia (F)	56	J6J2S3
147	Fournier, Cécile (F)	56	
148	Fournier, Marcel (M)	56	
149	Zappala, Bruno (M)	58	
	YOUVILLE		
150	Grevy, Valérie (F)	349	J6J4S5
151	Grevy, Fred (M)	349	
152	Grevy, Marie (F)	349	
153	Beauregard, Liette (F)	351	
154	Beauregard, Gilles (M)	351	
155	Bernard, Johanne (F)	353	
156	Trudeau, Guy (M)	353	
157	Larivée, Chantal (F)	355	
158	Larivée, Monique (F)	355	
159	Larivée, Yvon (M)	355	
160	Belley, Marc (M)	357	
161	Belley, Claire (F)	357	
162	Desrosiers, Paul (M)	359	
163	Desrosiers, Germaine (F)	359	
164	Rose, Réjean (M)	361	
165	Rose, Lucie (F)	361	
166	Rochon, Stephen (M)	363	
167	Cheeseman, Ruth (F)	363	
168	Cheeseman, Arthur (M)	363	
169	Duranceau, Hélène (F)	365	
170	Laberge, Yves (M)	369	
171	Tanguay, Léo (M)	369	
172	Séguin, France (F)	369	
173	McGuire, Sharon-Ann (F)	371	J6J4S6
174	Dezainde, Marguerite (F)	373	
175	Tremblay, Luc (M)	375	
176	Tremblay, Mario (M)	375	
177	Tremblay, Noella (F)	375	
178	Tremblay, Maurice (M)	375	
179	Bouvier, Christiane (F)	379	
180	Bouvier, Georges-Etienne (M)	379	
181	Gombley, Glenn (M)	385	J6J4S6
182	Beaulne, Lorraine (F)	385	
183	Salmon, Daniel (M)	387	
184	Bouchard, André (M)	389	
185	Bonin, Brenda (F)	389	
186	McGuire, Gunther (M)	391	
187	Williams, Barbara (F)	391	
188	Williams, Kelly (F)	391	
189	Morin, Robert (M)	399	
190	Voyer, Laurette (F)	405	
191	Voyer, Georges (M)	405	
192	Labelle, Grace (F)	407	
193	Labelle, Marcel (M)	407	
194	Brazeau, Myriam (F)	409	
195	Brazeau, Yvan (M)	409	
196	Lefebvre, Lucille (F)	413	
197	Lefebvre, Nicole (F)	415	
198	Dion, Jean-Paul (M)	417	
199	Ladouceur, Simone (F)	421	
200	Ladouceur, Jean (M)	421	
201	Roy, Marie (F)	456	J6J4Z2
202	Roy, Jacques (M)	456	
203	Leblanc, Marcel (M)	458	
204	Poulin, Dorian (M)	462	
205	Demers, Lise (F)	464	
206	Laplante, Huguette (F)	468	
207	Laplante, André (M)	468	
208	Bastien, Lorraine (F)	470	
209	Bastien, Jean-Pierre (M)	470	
210	Ashbey, Michel (M)	472	
211	Ashbey, Gisèle (F)	472	
212	Bienvenue, Gabrielle (F)	474	
213	Reid, Marcel (M)	474	
214	Brault, Yvan (M)	476	
215	Brault, Jacqueline (F)	476	
216	Brault, Armand (M)	476	
217	L'Ecuyer, Odette (F)	478	
218	Chagnon, Armand (M)	500	
219	Chagnon, Michel (M)	502	
220	Vallée, Lucie (F)	503	
221	Vallée, Suzanne (F)	503	
222	Vallée, Louis (M)	503	
223	Chagnon, Alain (M)	505	
224	Chagnon, Daniel (M)	505	
225	Chagnon, Christiane (F)	505	
226	Chagnon, Thérèse (F)	505	
227	Chagnon, Laurent (M)	505	
228	Clermont, Roger (M)	507	
229	Martin, Lucille (F)	507	
230	Martin, Georges (M)	507	
231	Martin, Jacqueline (F)	507	
232	Lussier, Pierre (M)	509	
233	Dugas, Guy (M)	509A	
234	Lussier, Ernest (M)	512	
235	Lussier, Simone (F)	512	
236	Grant, Dyce (M)	515	
237	Down, Heather (F)	515	
238	Bélanger, Michel (M)	517	
239	Bélanger, Mariette (F)	517	
240	Lussier, Jacques (M)	518	
241	Lussier, Diane (F)	518	
242	Léger, Estelle (F)	519	
243	Planeix, Alain (M)	519	

RURAL/RURALE

N° | page | N° | of/de

polling division / section de vote

electoral district/circonscription: Châteauguay

certified / certifié — signature(s)-enumerator(s) / signature(s)-recenseur(s): François Tardean | Philippe Murphy

URBAN/URBAINE

N° 68 | page N° 2 of/de 3

polling division / section de vote

F 303 **PRELIMINARY LIST OF ELECTORS**

8.5M-7-79

ELECTIONS CANADA

160620

LISTE PRÉLIMINAIRE DES ÉLECTEURS

This list of qualified electors for the polling division number as set out below was prepared for use at the pending federal election from information obtained at the enumeration and has been certified by the signature(s) below as to completeness and correctness so far as is possible.

La présente constitue la liste des électeurs de la section de vote dont le numéro apparaît plus bas préparée en vue de l'élection fédérale en cours d'après les renseignements recueillis lors du recensement. Le(s) recenseur(s) y a(ont) apposé sa(leur) signature, affirmant que cette liste est aussi complète et exacte que possible.

N°			N°
244	Santerre,Jeannine (F)	520 J6J4Z2	
245	Martin,Carol-Ann (F)	521	
246	Martin,Norman (M)	521	
247	Grenier,Alain (M)	522	
248	Grenier,Paul-Emile (M)	522	
249	Grenier,Thérèse (F)	522	
250	Rufiange,Georges (M)	523	
251	Daudelin,Ovila (M)	525	
252	Daudelin,Rita (F)	525	
253	Galarneau,Sylvie (F)	527	
254	Galarneau,Mariette (F)	527	
255	Galarneau,Paul-Emile (M)	527	
256	Faubert,Guy (M)	536	
257	Loiselle,Line (F)	557	
258	Morand,Jacques (M)	557	
259	Jodoin,Christiane (F)	561	
260	Jodoin,Natalie (F)	561	
261	Jodoin,Marie (F)	561	
262	Jodoin,Suzanne (F)	561	
263	Chevrefils,Louise (F)	565	
264	Chevrefils,Carmen (F)	565	
265	Chevrefils,Jean-Louis (M)	565	
266	Chevrefils, Aline (F)	591	
267	Chevrefils,Monique (F)	595	
268	Belliveau,Sylvie (F)	641	
269	Belliveau Alonzo (M)	641	
270	Belliveau,Jeannine (F)	641	
271	Marchand,Paule (F)	645	
272	Marchand,Sylvie (F)	645	
273	Marchand,Charles-Henri(M)	645	
274	Marchand,Nicole (F)	645	
275	Allard,Rachel (F)	655	
276	Allard,Serge (M)	655	
277	Allard,Sylvain (M)	655	
278	Allard,Jean (M)	655	
279	Bidaut,Françoise (F)	659	
280	Bidaut,Jean-Pierre (M)	659	
281	Beaupré, Bernard (M)	661	
282	Beaupré,Luce (F)	661	
283	Marchand,Gertrude (F)	663	

RURAL/RURALE	electoral district/circonscription	URBAN/URBAINE
N° / page N° / of/de	Châteauguay	N° 68 / page N° 3 / of/de 3
polling division section de vote	certified certifié — signature(s)-enumerator(s) / signature(s)-recenseur(s): François Tardeau — Philippe Wertheim	polling division section de vote

F 303 — 8 5M-7-79

PRELIMINARY LIST OF ELECTORS

ELECTIONS CANADA

LISTE PRÉLIMINAIRE DES ÉLECTEURS

160621

This list of qualified electors for the polling division number as set out below was prepared for use at the pending federal election from information obtained at the enumeration and has been certified by the signature(s) below as to completeness and correctness so far as is possible.

La présente constitue la liste des électeurs de la section de vote dont le numéro apparaît plus bas préparée en vue de l'élection fédérale en cours d'après les renseignements recueillis lors du recensement. Le(s) recenseur(s) y a(ont) apposé sa(leur) signature, affirmant que cette liste est aussi complète et exacte que possible.

N°	CHATEAUGUAY			
		CHEVALIER		
I	Thibeault,Maurice	(M)	34I	J6J 4P7
2	Marleau,Nicole	(F)	34I	
3	Villeneuve,Raoul	(M)	342	J6J 4P8
		CLERMONT		
4	Duchesne,Simonne	(F)	334	J6J 4N8
5	Duchesne,Paul	(M)	334	
6	Duranceau,M.Ange	(F)	337	J6J 4N9
7	Duranceau,Danielle	(F)	337	
8	Tremblay,Marc	(M)	337	
9	Tremblay,Caroline	(F)	337	
I0	Lalonde,FrançOis	(M)	337	
II	Ste Marie Marguerite	(F)	346	J6J 4PI
I2	St Onge,Jacques	(M)	347	J6J 4N8
I3	St Onge,Karen	(F)	347	
I4	Simard,J.Oscard	(M)	348	J6J 4N7
I5	Simard,Esther	(F)	348	J6J 4N7
		CREPIN		
I6	Lazure,Lise	(F)	I	J6J 2T3
I7	Mongeon,Yves	(M)	I	
I8	Filion,Pierre	(M)	3	
I9	Filion,Aline	(F)	3	
20	Duranceau,Hector	(M)	5	
2I	Duranceau,Gilberte	(F)	5	
22	Braidwood,Thornton	(M)	9	
23	Braidwood,Rita	(F)	9	
24	Arpin,Lorette	(F)	II	
25	Gervais,Suzanne	(F)	I9	
26	Morin,Daniel	(M)	I9	
27	Lussier, Lucien	(M)	I9A	
28	Lussier,Albina	(F)	I9A	
29	Hodge,Anthony	(M)	27	
30	Hodge,Margaret	(F)	27	
3I	Hodge,Kenneth	(M)	27	
32	Hodge,Cindy	(F)	27	
33	Hodge,Nancy	(F)	27	
34	Knight,Clara	(F)	27	
35	Mullins,Béatrice	(F)	27	
36	Dunn,Thomas	(M)	29	
37	Dunn,Lucie	(F)	29	
38	Gosselin,Léopold	(M)	29A	
39	Gosselin,Gilberte	(F)	29A	
40	Gosselin,Stéphane	(M)	29A	
4I	Gosselin,Pierre	(M)	29A	
42	Gosselin,Lucienne	(F)	29B	
43	Racicot,Valentine	(F)	29C	
44	Haineault,Sylvie	(F)	3I	J6J 2T6
45	Garand,Richard	(M)	3I	
46	Ménard,Sidney	(M)	35	
47	Ménard,Margaret	(F)	35	
48	Carrière,Arthur	(M)	37	
49	Carrière,Laurette	(F)	37	
50	Bédard,Pierre	(M)	39	
5I	Bédard,Ginette	(F)	39	
52	Cholette,Simon	(M)	49	
53	Cholette,Lucie	(F)	49	
54	Larivière,Rita	(F)	5I	J6J 2T8
55	Larivière,André	(M)	5I	
56	Larivière,Luc	(M)	5I	
57	Nantel,Claude	(M)	53	J6J 2T8
58	Nantel,Denise	(F)	53	
59	Duquette,Georges	(M)	55	
60	Duquette,Claudette	(F)	55	
6I	Schank,Dianne	(F)	6I	
62	Henry,Serge	(M)	6I	
63	Tanguay,Robert	(M)	63	
64	Tanguay,Suzanne	(F)	63	
65	Plante,Elianne	(F)	63A	
66	La chance,Léopold	(M)	65	
67	Lachance,Réjeanne	(F)	65	
68	Gendron,Richard	(M)	65	
69	Gendron,Céline	(F)	65	
70	Duranceau,Juliette	(F)	67	
7I	Duranceau,Jesn	(M)	67	
72	Dura nceau,Germaine	(F)	69	
73	Bourcier,Régina	(F)	7I	
74	StAubin,Mariette	(F)	75	J6J 2VI
75	St Aubin,Philippe	(M)	75	
76	St Aubin,Johannne	(F)	75	
77	Cadieux,Jeanne	(F)	77	
78	Lefebvre,Jean	(M)	79	
79	Quessy,Rose	(F)	79	
80	Allard,Gilbert	(M)	8I	
8I	POirier,Roseline	(F)	8I	
82	Coutu,Jean Claude	(M)	83	
83	Coutu,Adrienne	(F)	83	
84	Coutu,Richard	(M)	83	
85	Coutu,Manon	(F)	83	
86	Defrançois,Sylvain	(M)	83	
87	Gilbert,Suzanne	(F)	83A	
88	Lebrasseur,Alcide	(M)	83A	
89	Gilbert,Victor	(M)	85	
90	Gilbert,Lucille	(F)	85	
9I	Gilbert,Daniel	(M)	85	
92	Gilbert,Sylvie	(F)	85	
93	Gilbert,Réal	(M)	85	
94	Gilbert,Marielle	(F)	85	
95	Martineau,Jean Paul	(M)	87	
96	Martineau,Lucie	(F)	87	
97	Martineau,Pierre	(M)	87	
98	Martineau,Luc	(M)	87	
99	Thériault,Evangéline	(F)	9I	
I00	Thériault,Raymond	(M)	9I	
I0I	Thériault,Alain	(M)	9I	
I02	Thériault,André	(M)	9I	
I03	Lamond,Michel	(M)	99	
I04	Lamond,Denise	(F)	99	
I05	Bourget,L.Philippe	(M)	99	
I06	Gariépy,Louise	(F)	I03	
I07	Gariépy,André	(M)	I03	
I08	Jodoin,Florian	(M)	I05	
I09	Jodoin,Florence	(F)	I05	
II0	Jodoin,Nicole	(F)	I05	
III	Bondu,Emilien	(M)	I07	
II2	Bondu,Lucille	(F)	I07	
II3	Bondu,Florent	(M)	I07	
II4	Poirier,Arianne	(F)	I09	
	DURANCEAU			
II5	Laplante,Linda	(F)	I	J6J 2S4
II6	Nadeau,Richard	(M)	I	

RURAL/RURALE — N° — page — N° — of/de — polling division / section de vote

electoral district / circonscription: CHATEAUGUAY

certified / certifié — signature(s)-enumerator(s) / signature(s)-recenseur(s)

URBAN/URBAINE — N° 69 — page N° 1 of/de 3 — polling division / section de vote

160622

F 303 PRELIMINARY LIST OF ELECTORS

ELECTIONS CANADA

LISTE PRÉLIMINAIRE DES ÉLECTEURS

85M-7-79

This list of qualified electors for the polling division number as set out below was prepared for use at the pending federal election from information obtained at the enumeration and has been certified by the signature(s) below as to completeness and correctness so far as is possible.

La présente constitue la liste des électeurs de la section de vote dont le numéro apparaît plus bas préparée en vue de l'élection fédérale en cours d'après les renseignements recueillis lors du recensement. Le(s) recenseur(s) y a(ont) apposé sa(leur) signature, affirmant que cette liste est aussi complète et exacte que possible.

DURANCEAU

N°				
117	Bibeau,Roméo	(M)	2	J6J 2S5
118	Bibeau,Aurore	(F)	2	
119	Leroux,Claire	(F)	2A	
120	Leroux,Gérard	(M)	2A	
121	Houle,Jeanne d'Arc	(F)	3	J6J 2S4
122	Houle,Raymond	(M)	3	
123	Leroux,Rolland	(M)	3A	
124	Leroux,Daniel	(M)	3A	
125	Crépin,Benoit	(M)	4	J6J 2S5
126	Landreville,Johanne	(F)	4	
127	Aubry,Denis	(M)	5	J6J 2S4
128	Aubry,Denise	(F)	5	
129	Albert,Murielle	(F)	6	J6J 2S5
130	Dagenais,Yvon	(M)	6	
131	Chartier,Irène	(F)	7	J6J 2S4
132	Chartier,Michel	(M)	7	
133	Clouston,Roger	(M)	8	J6J 2S5
134	Clouston,Micheline	(F)	8	
135	Blanchette,Omer	(M)	9	J6J 2S4
136	Blanchette,Simonne	(F)	9	
137	Comeau,Normand	(M)	10	J6J 2S5
138	Bernier,Léonard	(M)	10	
139	Bernier,Marguerite	(F)	10	
140	Bernier,Catherine	(F)	10	
141	Leduc,Claude	(M)	11	J6J 2S4
142	Carino,Marian	(F)	11	
143	Ména rd,Camille	(M)	12	J6J 2S5
144	Bissonnette,Lise	(F)	12	
145	Prégent,Dona t	(M)	12A	
146	Mercier,Marthe	(F)	12A	
147	Allard,Michel	(M)	13	J6J 2S4
148	Gendron,Claudette	(F)	13	
149	Prégent,Adrien	(M)	14	J6J 2S5
150	Prégent,Alice	(F)	14	
151	Forest,Claude	(M)	15	J6J 2S4
152	Forest,Hélène	(F)	15	
153	Laviolette,Léopold	(M)	16	J6J 2S5
154	La violette,Thérèse	(F)	16	
155	Rufiange,Fra ncine	(F)	16	
156	Lussier,Joséphine	(F)	16A	
157	Lussier,Guy	(M)	16A	
158	Neville,Diane	(F)	16B	
159	Da llaire,Claude	(M)	17	J6J 2S4
160	Dallaire,Ginette	(F)	17	
161	Hébert,André	(M)	18	J6J 2S5
162	Hébert,FrançOise	(F)	18	
163	Hébert,Sylvie	(F)	18	
164	Meunier,Edmour	(M)	19	J6J 2S4
165	Meunier,Rolla nde	(F)	19	
166	Plante,Jacques	(M)	20	J6J 2S5
167	Plante,Diane	(F)	20	
168	Prégent,Rosario	(M)	21	J6J 2S4
169	Prégent,Dora lice	(F)	21	
170	Prégent,Lucien	(M)	22	J6J 2S5
171	Prégent,Simonne	(F)	22	
172	Prégent,Daniel	(M)	22	
173	Prégent,Jacques	(M)	22	
174	Cadieux,Ronald	(M)	23	J6J 2S4
175	Cadieux,Denise	(F)	23	
176	Cadieux,Jacques	(M)	23	
177	Cadieux,Maryse	(F)	23	
178	Lamothe,Donalda	(F)	23A	J6J 2S4
179	Boivin,Josette	(F)	23B	
180	Bissonnette,Gabriel	(M)	23B	
181	Meunier,Michel	(M)	24	J6J 2S5
182	Meunier,Georgette	(F)	24	
183	Meunier,Gilbert	(M)	24	
184	Lecours,Lucien	(M)	25	J6J 2S4
185	Lecours,Florida	(F)	25	
186	Lecours,Jean Pierre	(M)	25	
187	Ayotte,Albert	(M)	25A	
188	Ayotte,Dorothy	(F)	25A	
189	St-Jacques,Lino	(M)	25B	
190	Simon,Christian	(M)	25B	
191	Sévigny,Lucille	(F)	27	J6J 2S4
192	Gosselin,Raymond	(M)	29	
193	Gosselin,Lise	(F)	29	
194	Gosselin,Benoit	(M)	29	
195	Gosselin,Renelle	(F)	29	
196	Cadieux,Lucille	(F)	30	J6J 2S5
197	Touchette,Léo	(M)	31	J6J2S4
198	Touchette,Rita	(F)	31	
199	Vézina,Claude	(M)	32	J6J 2S5
200	Vézina,Fleurette	(F)	32	
201	Brisebois,Angélina	(F)	32	
202	Boisvert,Lucienne	(F)	32	
203	Guilbault,Yvette	(F)	34	
204	Caron,Yvon	(M)	34	
205	Magee,Gerry	(M)	35	J6J 2S6
206	Giguère,Claude	(M)	36	J6J 2S7
207	Giguère,Louise	(F)	36	
208	Bissonnette,Cécile	(F)	36	
209	St-Onge,Daniel	(M)	37	J6J 2S6
210	Meunier,Chantal	(F)	37	
211	Landreville,Robert	(M)	37A	
212	Landreville,Carole	(F)	37A	
213	Riel,Cécile	(F)	38	J6J 2S7
214	Riel,Hélène	(F)	38	
215	Riel,Lise	(F)	38	
216	Rose,Nelson	(M)	39	J6J 2S6
217	Rose,Ginette	(F)	39	
218	Giguère,Gilles	(M)	40	J6J 2S7
219	Giguère,Norah	(F)	40	
220	Lemay,Yvon	(M)	41	J6J 2S6
221	Lemay,Danielle.C.	(F)	41	
222	Allaire,André	(M)	45	
223	Cormier,Danielle	(F)	45	
224	Plante,Francine	(F)	45A	
225	Boyer,Claude	(M)	47	
226	Boyer,Marcel	(M)	47	
227	Boyer,Nicole	(F)	47	
228	Boyer,Gisèle	(F)	47	
229	Addison,Berthe	(F)	47A	
230	Liby,Josée	(F)	50	J6J 2S7
231	Liby,Laika	(M)	50	
232	Marleau,Yvon	(M)	52	
233	Marleau,Claudette	(F)	52	
234	Gaudreau,Patrice	(M)	53	J6J 2S6
235	Ledoux,Maurice	(M)	54	J6J 2S8
236	Ledoux,Fabiola	(F)	54	
237	Ledoux,Roger	(M)	54	
238	Ledoux,Danielle	(F)	54A	
239	Ledoux,Louis	(M)	54A	
240	Lacoste,Jean-Pierre	(M)	55	J6J 2S9

RURAL/RURALE — N° — page — N° — of/de — polling division / section de vote

electoral district/circonscription: CHATEAUGUAY

certified / certifié — signature(s)-enumerator(s) / signature(s)-recenseur(s)

URBAN/URBAINE — N° 69 — page N° 2 of/de 3 — polling division / section de vote

F 303 PRELIMINARY LIST OF ELECTORS

85M-7-79

ELECTIONS CANADA

160623

LISTE PRÉLIMINAIRE DES ÉLECTEURS

This list of qualified electors for the polling division number as set out below was prepared for use at the pending federal election from information obtained at the enumeration and has been certified by the signature(s) below as to completeness and correctness so far as is possible.

La présente constitue la liste des électeurs de la section de vote dont le numéro apparaît plus bas préparée en vue de l'élection fédérale en cours d'après les renseignements recueillis lors du recensement. Le(s) recenseur(s) y a(ont) apposé sa(leur) signature, affirmant que cette liste est aussi complète et exacte que possible.

N°					N°
	DURANCEAU				
241	Lacoste,Lise	(F)	55	J6J 2S9	
242	Fortier,Eugène	(M)	55		
243	Huot,Yvan	(M)	57		
244	Huot,Dolores	(F)	57		
245	Huot,Lyne	(F)	57		
246	Parent,Jean-Luc	(M)	58	J6J 2S8	
247	Parent,Claudette	(F)	58		
248	Larivière,Guy	(M)	59	J6J 2S9	
249	Gélineau,Marcelle	(F)	60	J6J 2S8	
250	Gélineau,Claude	(M)	60A		
251	Gélineau,Diane	(F)	60A		
252	Mayer,René	(M)	62		
253	Mayer,Rollande	(F)	62		
254	Mayer,Normand	(M)	62		
255	Bergeron,Rock	(M)	63	J6J 2S9	
256	Bergeron,Hectorine	(F)	63		
257	Bergeron,Sylvain	(M)	63		
258	Bergeron,Christiane	(M)	63		
259	Auclair ,Michel	(M)	64	J6J 2S8	
260	Auclair,Esther	(F)			
261	Grenier,Michel	(M)	65	J6J 2S9	
262	Grenier,Mireille	(F)	65		
263	Leclerc,Denis	(M)	66	J6J 2S8	
264	Leclerc,Louise	(F)	66		
265	Sauvé,Gérard	(M)	67	J6J 2S9	
266	Sauvé,Jeannine	(F)	67		
267	St-Amour,Raymond	(M)	72	J6J 2T1	
268	St-Amour,Gisèle	(F)	72		
269	St-Amour,Colette	(F)	72		
270	St-Amour,Denis	(M)	72		
271	St-Amour,Yves	(M)	72		
272	St-Amour,Benoit	(M)	72		
273	St-Amour,Sylvie	(F)	72		
274	Bowes,Gérard	(M)	74		
275	Bowes,Yvette	(F)	74		
276	Bowes,Réginald	(M)	76		
277	Bowes,Mireille	(F)	76		
278	Laplante,Jacques	(M)	82		
279	Ringuette,Louise	(F)	82		
280	McGarry,David	(M)	85	J6J 2T2	
281	Tracy,Yvon	(M)	87		
282	Tracy,Cécile	(F)	87		
283	Tracy,Isabelle	(F)	87		
284	Plante,May	(F)	89		
285	Plante,Richard	(M)	89		
286	Robidoux,Lucille	(F)	89A		
287	Robidoux,Michel	(M)	89A		
288	Beaulieu,André	(M)	90	J6J 2T1	
289	Banville,Carole	(F)	90		
	NOTRE-DAME				
290	Caterinicchia,Pietro	(M)	110	J6J 4T3	
291	Caterinicchia,Nella	(F)	110		
292	Caterinicchia,Giuseppina	(F)	110		

RURAL/RURALE

N° | page | N° | of/de

polling division / section de vote

electoral district/circonscription

CHATEAUGUAY

certified / certifié

signature(s)-enumerator(s) / signature(s)-recenseur(s)

URBAN/URBAINE

N° 69 | page N° 3 | of/de 3

polling division / section de vote

F 303 — 8 5M-7-79

PRELIMINARY LIST OF ELECTORS

ELECTIONS CANADA

LISTE PRÉLIMINAIRE DES ÉLECTEURS

160624

This list of qualified electors for the polling division number as set out below was prepared for use at the pending federal election from information obtained at the enumeration and has been certified by the signature(s) below as to completeness and correctness so far as is possible.

La présente constitue la liste des électeurs de la section de vote dont le numéro apparaît plus bas préparée en vue de l'élection fédérale en cours d'après les renseignements recueillis lors du recensement. Le(s) recenseur(s) y a(ont) apposé sa(leur) signature, affirmant que cette liste est aussi complète et exacte que possible.

N°	chateauguay		
		BRAULT	
1	Tardif Meyer, Marieline (F)	323	J6J4N2
2	Meyer, Clayton (M)	323	J6J4N2
3	Proulx, Adélard (M)	325A	J6J4N3
4	Proulx, Yvette (F)	325A	
5	Thompson, Angéline (F)	327	
6	Thompson, Robert (M)	327	
		CHEVALIER	
7	Bisaillon, Pauline (F)	327	J6J4P5
8	Bisaillon, Charles (M)	327	
		CLERMONT	
9	Fontille, Francis (M)	325	J6J4N7
10	Fontille, Diane (F)	325	
11	Lacombe, Lucienne (F)	329	
12	Lacombe, Camille (M)	329	
13	James, Stéphanie (F)	329A	
14	Lacombe, Jean-Jacques(M)	329A	
		CREPIN	
15	L'Italien, Lisette (F)	2	J6J2T4
16	Bergeron, André (M)	2A	
17	Bergeron, Viorica (F)	2A	
18	Morin, Marguerite (F)	4	
19	Christo, Elfreda (F)	6	
20	Plante, Francine (F)	8	
21	Plante, Bernard (M)	8	
22	Kerry, Thérèse (F)	10	
23	Dubuc, Christiane (F)	10A	
24	Bergeron, Yves (M)	10A	
25	Lussier, André (M)	12	
26	Lussier, Denise (F)	12	
27	Goudreau, Diane (F)	12A	
28	Langlais, Philippe (M)	14	
29	Duranceau, Huguette (F)	14	
30	Leduc, Diane (F)	18	
31	Lavigne, Marcel (M)	20	
32	Lavigne, Ginette (F)	20	
33	O'Neill, Margaret (F)	22	
34	Bancroft, Cecil (M)	24	J6J2T5
35	Maxwell, Dale (M)	24	
36	Coté, Jean-Marc (M)	24	
37	Tustin, Lee (M)	24	
38	Bédard, Lyne (F)	24A	
39	Larivière, Adrienne (F)	26	
40	Larivière, Maurice (M)	26	
41	Ippersiel, Daniel (M)	40	J6J2T7
42	Ippersiel, Lorraine (F)	40	
43	Gilbert, Katheleen (F)	44	
44	Gilbert, William (M)	44	
45	Lacroix, Rita (F)	48	
46	Lacroix, Henri (M)	48	
47	Beaudin, Napoléon (M)	48A	
48	Beaudin, Germaine (F)	48A	
49	Garand, Roger (M)	50	
50	Garand, Suzanne (F)	50	
51	Bacon, Germaine (F)	56	J6J2T9
52	Royal, Martin (M)	56	J6J2T9
53	Royal, Denis (M)	56	
54	Royal, Françoise (F)	56	
55	Reid, Daniel (M)	62	
56	Reid, Sylvain (M)	62	
57	Reid, Johnny (M)	62	
58	Reid, Nicole (F)	62	
59	Reid, Nicole (F)	62	
60	Reid, Maurice (M)	62	
61	Ambeault, Pierre (M)	64	
62	Ambeault, Jacqueline(F)	64	
63	Hébert, Claude (M)	64A	
64	Hébert, Joanne (F)	64A	
65	Hébert, Johanne (F)	66	
66	Hébert, Gérald (M)	66	
67	Gosselin, Paul-H (M)	68	
68	Gosselin, Aline (F)	68	
69	Boucher, Claude (M)	70	
70	Boucher, Louise (F)	70	
71	Jean, Donald (M)	78	J6J2V2
72	Jean, Gilberte (F)	78	
73	Stege, Ursula (F)	80	
74	Crépin, Jean (M)	80	
75	McElroy, Edmund (M)	86	
76	McElroy, Yvette (F)	86	
77	Dumoulin, Yves (M)	98	
78	Fisette, France (F)	98	
79	Gilbert, Aline (F)	102	
80	Lavoie, Normand (M)	102	
		DESROCHERS	
81	Fontaine, Maurice (M)	91	J6J2W5
82	Fontaine, Nadia (F)	91	
83	Moreau, Sylvie (F)	96	J6J2W6
84	Moreau, Alain (M)	96	
85	Moreau, Jean-Paul (M)	96	
86	Moreau, Léliane (F)	96	
87	Labrie, Sylvain (M)	97	J6J2W7
88	Labrie, Yves (M)	97	
89	Labrie, Denise (F)	97	
90	Labrie, Jean-Jacques (M)	97	
91	Grandbois, Jean-Marc (M)	99	
92	Grandbois, Pierre-Paul(M)	99	
93	Lemay, Gilles (M)	100	J6J2W8
94	Fournier, Mirèle (F)	100	
95	Trépanier, Luce (F)	101	
96	Trépanier, Marcel (M)	101	
97	Fredette, Johanne (F)	102	J6J2W8
98	Fredette, Alain (M)	102	
99	Wilkinson, Andrew (M)	102	
100	Mercier, Guylaine (F)	102	
101	Paquette, Carole (F)	103	J6J2W7
102	Paquette, Normand (M)	103	
103	Guay, Raymond (M)	104	J6J2W8
104	Guay, Nicole (F)	104	
105	Sanchez, Annie (F)	105	J6J2W7
106	Sanchez, Gabriel (M)	105	
107	Brault, Jean (M)	106	J6J2W8
108	Poirier Brault, Carole(F)	106	
109	Leclerc, Réjean (M)	107	J6J2W7
110	Leclerc, Claire (F)	107	
111	Lyons, Peter (M)	108	J6J2W8

RURAL/RURALE — N° — page — N° — of/de

polling division section de vote

electoral district/circonscription: CHATEAUGUAY

certified / certifié — signature(s)-enumerator(s) / signature(s)-recenseur(s): Carmen Plaupp, Jean Mercier

URBAN/URBAINE — N° 70 — page N° 1 of/de 3

polling division section de vote

160625

F 303 — PRELIMINARY LIST OF ELECTORS

8 5M-7-79

ELECTIONS CANADA

LISTE PRÉLIMINAIRE DES ÉLECTEURS

This list of qualified electors for the polling division number as set out below was prepared for use at the pending federal election from information obtained at the enumeration and has been certified by the signature(s) below as to completeness and correctness so far as is possible.

La présente constitue la liste des électeurs de la section de vote dont le numéro apparaît plus bas préparée en vue de l'élection fédérale en cours d'après les renseignements recueillis lors du recensement. Le(s) recenseur(s) y a(ont) apposé sa(leur) signature, affirmant que cette liste est aussi complète et exacte que possible.

N°				N°			
	DESROCHERS			163	Laplante, Rita (F)	47	J6J2V5
112	Lyons, Lorraine (F)	108	J6J2W8	164	Lebrun, René (M)	47	
113	Gosselin, Réjeanne (F)	110		165	Greenberg, Carl (M)	47	
114	Desrosiers, Victor (M)	112		166	Dumontier, Laurette (F)	47	
115	Hébert, Doris (F)	112		167	Lafond, Georges (M)	47	
116	Hébert, Richard (M)	112		168	Hébert, Yvon (M)	47A	
				169	Prévost, Manon (F)	47A	
	MARLEAU			170	Laberge, H.René (M)	49	J6J2V6
117	Crépin, Robert (M)	305	J6J4V8	171	Laberge, Jocelyne (F)	49	
118	Desrosiers, Jocelyne(F)	308	J6J4V9	172	Laberge, Jocelyn (M)	49	
119	Desrosiers, Lucien (M)	308		173	Laberge, Stéphane (M)	49	
120	Desrosiers, Arthur (M)	308		174	Castle, Frank William(M)	55	
121	Jacques, Danielle (F)	309	J6J4W1	175	Castle, Olive (F)	55	
122	Demers, Jacques (M)	309		176	Lacombe, Réjeanne (F)	57	
123	Brault, Nicole (F)	310	J6J4V9	177	Allard, Gisèle (F)	61	
124	Deguire, Claude (M)	311	J6J4W1	178	Allard, André (M)	61	
125	Plouffe, Jean-Louis (M)	315	J6J4W2	179	Béliveau, Jean (M)	64	J6J2V7
126	Plouffe, Carmen (F)	315		180	Morin, Nicole (F)	64	
127	Plouffe, Judith (F)	315		181	Béliveau, Josée (F)	64	
128	Plouffe, Nancy (F)	315		182	Sachetelli, Gilles (M)	65	J6J2V6
129	Gosselin, Francine (F)	317		183	Sachetelli, Andrée (F)	65	
130	Gosselin, Denis (M)	317		184	Ladouceur, Rollande (F)	70	J6J2V8
				185	Ladouceur, Bertrand (M)	70	
	NOTRE-DAME			186	Paradis, Madeleine (F)	82	
131	Ranger, Charles (M)	100	J6J4T3	187	Larivière, Michel (M)	84	
132	Ranger, Cécile (F)	100		188	Larivière, Monique (F)	84	
133	Brazeau, Laurent-Guy(M)	101	J6J4T4	189	Proctor, John (M)	85	J6J2V9
				190	Proctor, Mable (F)	85	
	TAYLOR			191	Arsenault, Alice (F)	85	
134	Cordeau, Gilles (M)	9	J6J2V3	192	Proctor, Brian (M)	85	
135	Cordeau, Louisette (F)	9		193	Dufour, Micheline (F)	86	J6J2V8
136	Laberge, Diane (F)	11		194	Dufour, Jacques (M)	86	
137	Béliveau, Roger (M)	13		195	Dufour, Danielle (F)	86	
138	Mercier, Yvonne (F)	15		196	Dufour, Claudine (F)	86	
139	Mercier, Charles (M)	15A		197	Besner, Johanne (F)	87	J6J2V9
140	Nadeau, Gérard (M)	17		198	Besner, Aline (F)	87	
141	Nadeau, Lucienne (F)	17		199	Besner, Jean-Paul (M)	87	
142	Morrisette, Robin (M)	17A		200	Read, Patricia (F)	89	
143	Nadeau Morrisette, Carole (F)	17A		201	Read, Euard (M)	89	
144	Simoneau, J.Albert (M)	19		202	Read, Kevin (M)	89	
145	Simoneau, Blandine (F)	19		203	Siguoin, Nicole (F)	91	
146	Simoneau, Monique (F)	19		204	Begin, Christiane (F)	91	
147	Murray, Patricia (F)	29	J6J2V4	205	Guinois, Rollande (F)	91	
148	Murray, Alexander (M)	29		206	Johnson, Dawn (M)	92	J6J2V8
149	Demers, Claire (F)	33	J6J2V5	207	Patoine, Reine (F)	93	J6J2V9
150	Duranceau, Laurette (F)	39		208	Bernier, Gaetane (F)	93	
151	Duranceau, Albert (M)	39		209	Bernier, Jean-Marie (M)	93	
152	Jubinville, Denise (F)	41		210	Geoffrion, Lucie (F)	94	J6J2V8
153	Carrière, Roland (M)	41		211	Geoffrion, Ernest (M)	94	
154	Deslauriers, Rita (F)	43		212	Geoffrion, Christiane(F)	97	J6J2W1
155	Bélair, Nathalie (F)	45		213	Geoffrion, Marcel (M)	97	
156	Bélair, Jocelyne (F)	45		214	MacIver, Daphne (F)	99	
157	Bélair, Frank (M)	45		215	MacIver, Angus (M)	99	
158	Collin, Françoise (F)	47		216	Legault, Fernand (M)	100	J6J2W2
159	Ménard, Marie-France (F)	47		217	Legault, Clairette (F)	100	
160	Poirier, André (M)	47		218	Watson, Arnold (M)	101	J6J2W1
161	Lepage, Thérèse (F)	47		219	Watson, Janet (F)	101	
162	Trudeau, Lucille (F)	47		220	Scott, Percyl (M)	102	J6J2W2
				221	Scott, Mable (F)	102	
				222	Meilleur, Micheline (F)	104	
				223	Meilleur, Michel (M)	104	
				224	Hawkhurst, Pierrette(F)	106	
				225	Hawkhurst, Carl (M)	106	

RURAL/RURALE

N° | page N° | of/de

polling division / section de vote

electoral district/circonscription

CHATEAUGUAY

certified / certifié — signature(s)-enumerator(s) / signature(s)-recenseur(s)

Carmen Plouffe — Rose Paradis

URBAN/URBAINE

N° 70 | page N° 2 | of/de 3

polling division / section de vote

160626

F 303 PRELIMINARY LIST OF ELECTORS

ELECTIONS CANADA

LISTE PRÉLIMINAIRE DES ÉLECTEURS

85M-7-79

This list of qualified electors for the polling division number as set out below was prepared for use at the pending federal election from information obtained at the enumeration and has been certified by the signature(s) below as to completeness and correctness so far as is possible.

La présente constitue la liste des électeurs de la section de vote dont le numéro apparaît plus bas préparée en vue de l'élection fédérale en cours d'après les renseignements recueillis lors du recensement. Le(s) recenseur(s) y a(ont) apposé sa(leur) signature, affirmant que cette liste est aussi complète et exacte que possible.

N°				N°	
	BLVD YOUVILLE BLVD				
226	Martin,Bruce (M)	327	J6J4S3		
227	Cooper Martin, Anna-Louise (F)	327			
228	Bélair,France (F)	329			
229	Dorais, Normand (M)	329			
230	Crépin, Yvette (F)	331	J6J4S4		
231	Crépin, Paul (M)	331			
232	Lussier, Maurice (M)	333			
233	Provencher, Gérard (M)	333			
234	Lauzon, Michel (M)	333			
235	Pilon, Roger (M)	333			
236	Asselin, Blanche (F)	337			
237	Asselin, Ronald (M)	337			
238	Bourdeau, Gabriel (M)	339	J6J4S5		
239	Tyo, Arthur (M)	341			
240	Tyo, Marie-Aimée(F)	341			
241	Saumure, Gilbert (M)	341A			

RURAL/RURALE			electoral district/circonscription	URBAN/URBAINE		
N°	page		CHATEAUGUAY	N°	page	
	N°	of/de	certified / certifié signature(s)-enumerator(s) / signature(s)-recenseur(s)	70	N° 3	of/de 3
polling division / section de vote				polling division / section de vote		

160627

F 303 PRELIMINARY LIST OF ELECTORS

ELECTIONS CANADA

LISTE PRÉLIMINAIRE DES ÉLECTEURS

85M-7-79

This list of qualified electors for the polling division number as set out below was prepared for use at the pending federal election from information obtained at the enumeration and has been certified by the signature(s) below as to completeness and correctness so far as is possible.

La présente constitue la liste des électeurs de la section de vote dont le numéro apparaît plus bas préparée en vue de l'élection fédérale en cours d'après les renseignements recueillis lors du recensement. Le(s) recenseur(s) y a(ont) apposé sa(leur) signature, affirmant que cette liste est aussi complète et exacte que possible.

CHATEAUGUAY

N°			
	BRAULT		
1	Jubinville, Yvette (F)	316	J6J4N1
	DESROCHERS		
2	Aubin, Paul-Emile (M)	2	J6J2W3
3	Aubin, Agnes (F)	2	
4	Aubin, André (M)	4	
5	Aubin, Suzanne (F)	4	
6	Aubin, Gilles (M)	5	J6J2W4
7	Aubin, Louise (F)	5	
8	Emond, Alphonse (M)	5A	
9	Emond, Regina (F)	5A	
10	Boudreault, Thérèse (F)	6	J6J2W3
11	Hébert, Jacques (M)	7	J6J2W4
12	Michaud, Jacques (M)	8	J6J2W3
13	Michaud, Jeannine (F)	8	J6J2W3
14	Charron, Claude (M)	10	
15	Charron, Diane (F)	10	
16	Descheneaux, Michel (M)	11	J6J2W4
17	Perreault, Paul-Eugène(M)	14	J6J2W3
18	Perreault Nicole (F)	14	
19	Perreault Donald (M)	14	
20	Warren, Mary (F)	17	J6J2W4
21	Jauvin, Pauline (F)	18A	J6J2W3
22	Guerin, Pierre (M)	18	
23	St-Onge, Rolande (F)	18	
24	Desrosiers, Conrad (M)	18B	J6J2W3
25	Valade, Gabrielle (F)	22	
26	Valade, Michel (M)	22	
27	Laforge, Gérald (M)	23	J6J2W4
28	Laforge, Betty (F)	23	
29	Laforge, Sylvain (M)	23	
30	Robitaille, Jean-Marie(M)	24	J6J2W3
31	Robitaille, Gisèle (F)	24	
32	Yarnell, Keith (M)	25	J6J2W4
33	Yarnell, Jessie (F)	25	
34	Ouellet Jeanine (F)	26	J6J2W3
35	Girard, Dominique (M)	26	
36	Daneau, Lionel (M)	27	J6J2W4
37	Daneau, Simone (F)	27	
38	Deschamps, Claude (M)	28	J6J2W3
39	Bergeron, Sylvie (F)	28	
40	Swidzinski, Ted (M)	29	J6J2W4
41	Swidzinski, Antoinette(F)	29	
42	Larrivière Laurier (M)	30	J6J2W3
43	Larrivière, Georgette (F)	30	
44	Leblanc, Pauline (F)	31	J6J2W4
45	Larrivière, Claude(M)	34	J6J2W3
46	Larrivière, Huguette (F)	34	
47	Tremblay, Jacques (M)	36	
48	Tremblay, Ghislaine (F)	36	
49	Tremblay, Marie-Josée(F)	36	
50	Breault, Richard (M)	37	J6J2W4
51	Breault, Christiane (F)	37	
52	Mitchell, William (M)	42	J6J2W3
53	Drapeau, Fernand (M)	43	J6J2W4
54	Drapeau, Jeanine (F)	43	
55	Ryan, Norman (M)	47	
56	Charron, Desneiges (F)	48	J6J2W3

N°			
	JEANNE D'ARC		
57	Laberge, Jean (M)	4	J6J2W9
58	Laberge, Liliane (F)	4	
59	Laberge, Michel (M)	4	
60	Laberge, Diane (F)	4	
61	Crête Pierre (M)	6	
62	Crête Claudine (F)	6	
63	Cousineau, Albert (M)	8	
64	Cousineau, Marjolaine(F)	8	
65	Coté, Denis (M)	10	
66	Coté, Micheline (F)	10	
67	Couillard, Reina (F)	10	
68	Gagné, Robert (M)	13	J6J2X1
69	Gagné, Hélène (F)	13	
70	Thibodeau, Gilles (M)	14	J6J2W9
71	Thibodeau, Francine (F)	14	
72	Moquin, Gérard (M)	15	J6J2X1
73	Moquin, Jeannine (F)	15	
74	Lavoie, Bernard (M)	15	
75	Jérôme, Jean-Louis (M)	16	J6J2W9
76	Jérôme, Marguerite (F)	16	
77	Balette, Clotilde (F)	18	
78	Balette, Victor (M)	18	
79	Balette, Laura (F)	18	
80	Sauvé, Elisabeth (F)	19	J6J2X1
81	Halowaty, Diana (F)	19	
82	Gauvin, Raymond (M)	23	
83	Gauvin, Lise (F)	23	
84	Jodoin, Jeanne (F)	24	J6J2W9
85	Hébert, Maurice (M)	24	J6J2W9
86	Hébert, Lucille (F)	24	
87	Hébert, Sylvain (M)	24	
88	Raymond, Ginette (F)	24	
89	Girard, Joachim (M)	28	
90	Girard, Suzanne (F)	28	
91	Girard, Pierre (M)	28	
92	Seguin, Louis (M)	29	J6J2X1
93	Seguin, Vitaline (F)	29	
94	Seguin, Diane (F)	29	
95	Genest, Marcel (M)	32	J6J2W9
96	Genest, Sylvie (F)	32	
97	Boudrias, Diane (F)	32A	
98	Genest, Robert (M)	33	J6J2X1
99	Lacasse, Maurice (M)	35	
100	Lacasse, Louise (F)	35	
101	Payant Noel (M)	37	
102	Payant Lucienne (F)	37	
103	Desgroseilliers,André(M)	37A	
104	Bachand, Michel (M)	38	J6J2W9
105	Bachand, Louise (F)	38	
106	MC Cue, Lise (F)	39	J6J2X1
107	MC Cue, Brian (M)	39	
108	Bénard, Juliette (F)	43	
109	Bénard, Pierre (M)	43	
110	Bénard, Carole (F)	43	
111	Blake, Roger (M)	44	J6J2W9
112	Blake, Anita (F)	44	
113	Blake, Alain (M)	44	
114	Bénard, Claude (M)	46	
115	Bénard, Carole (F)	46	
116	Robinson,Darlene (F)	47	J6J2X1
117	Bellemare, Marc (M)	48	J6J2W9

RURAL/RURALE

N° | page N° | of/de

polling division section de vote

electoral district/circonscription

CHATEAUGUAY

certified certifié

signature(s)-enumerator(s) signature(s)-recenseur(s)

URBAN/URBAINE

N° 71 | page N° 1 | of/de 3

polling division section de vote

160628

F 303 PRELIMINARY LIST OF ELECTORS

ELECTIONS CANADA

LISTE PRÉLIMINAIRE DES ÉLECTEURS

8 5M-7-79

This list of qualified electors for the polling division number as set out below was prepared for use at the pending federal election from information obtained at the enumeration and has been certified by the signature(s) below as to completeness and correctness so far as is possible.

La présente constitue la liste des électeurs de la section de vote dont le numéro apparaît plus bas préparée en vue de l'élection fédérale en cours d'après les renseignements recueillis lors du recensement. Le(s) recenseur(s) y a(ont) apposé sa(leur) signature, affirmant que cette liste est aussi complète et exacte que possible.

N°			
	48 JEANNE D'ARC		J6J2W9
118	Desrochers, Luc (M)	Apt.1	
119	Huet, Ronald (M)	Apt.2	
120	Huet, Joanne (F)	Apt.2	
121	St-Pierre, Denis (M)	Apt.3	
	50 JEANNE D'ARC		J6J2W9
122	Théoret,Louise (F)	Apt.1	
123	Therrien, René (M)	Apt.1	
	JEANNE D'ARC		
124	Frédette, Roland (M)	51	J6J2X1
125	Frédette, Laurette (F)	51	
126	Charbonneau, Guy (M)	52	J6J2W9
127	Charbonneau, Sylvie (F)	52	
128	Marchand, Jean-Paul (M)	53	J6J2X2
129	Marchand, Géraldine (F)	53	
130	Read, Thomas (M)	54	J6J2W9
131	Read, Joyce (F)	54	
132	Crane, Brian (M)	54	
133	Céré, Lucien (M)	55	J6J2X2
134	Céré, Rachel (F)	55	
135	Céré, André (M)	55A	
136	Céré, Nicole (F)	55A	
137	Blais, Danielle (F)	56	J6J2W9
138	Blais, Lise (F)	56	
139	Prégent, Murielle (F)	56A	
140	Shank, Diane (F)	58A	
141	Proulx, Fernand (M)	59	J6J2X2
142	Proulx, Laurette (F)	59	
143	Riendeau, Marcel (M)	60	J6J2W9
144	Riendeau, Thérèse (F)	60	
	NOTRE-DAME		
	ST-JEAN		
145	Gratton, Laurette (F)	7	J6J2X6
146	Arseneault, Abel (M)	7	
147	Auclair, Félix (M)	9	
148	Auclair, Béatrice (F)	9	
149	Hubay, Geza (M)	11	
150	Aubin, Paul (M)	13	
151	Aubin, Aline (F)	13	
152	Rufiange, Diane (F)	15	
153	Parenteau, Nicole (F)	17	
154	Blanchard, Pierre (M)	17A	
155	Trudeau, Guylaine (F)	17A	
156	Bibeau, Jeanette (F)	19	
157	Bibeau, Sylvain (M)	19	
158	Bibeau, Lucie (F)	19	
159	Soyez, Alice (F)	19	
160	Soyez, Léo-Pierre (M)	21	
161	Soyez, Gisèle (F)	21	
162	Soyez, Pierre (M)	21	
163	Soyez, Louise (F)	21	
164	Poirier, Lucien (M)	23	
165	Poirier, Rita (F)	23	
166	Champagne, Pierette (F)	25	
167	Berniquez, Monique (F)	25	
168	Hébert, Paul (M)	27	J6J2X6
169	Hébert, Charlene (F)	27	
170	St-Georges, Raymond (M)	29	
171	Duranceau, Aurore (F)	31	
172	Duranceau, Clément (M)	31	
173	Arbic, Jacques (M)	33	
174	Blais, Luce (F)	33	
175	Giguère, Ghislain (M)	35	
176	Trudeau,Denise-Danielle(F)	37	
177	Alard, Richard (M)	39	
178	Alard, Céline (F)	39	
179	Johnson, Jim (M)	41	
180	Gadoua, Georgette (F)	43	
181	Gadoua, Ludger (M)	43	
182	Brisebois, Gilles (M)	45	
183	Brisebois, Béatrice (F)	45	
184	Brisebois, Linda (F)	45	
185	Brisebois, Ginette (F)	45	
186	Fekete, Piroska (F)	47	
187	McSween, Christian (M)	47A	
188	McSween, Diane (F)	47A	
189	Bériault, Yolande (F)	49	
190	Bériault, Edouard (M)	49	
191	Côte, Louis (M)	51	
192	Côte, Marthe (F)	51	
193	Côte, Chantal (F)	51	
194	Poissant, Georges (M)	55	
195	Poissant, Hélène (F)	55	
196	Davies, Harry (M)	57	
197	Davies, Ida (F)	57	
198	McKay, Raymond (M)	65	J6J2X8
199	McKay, Paulette (F)	65	
200	Arbour, Francine (F)	69	
201	Arbour, Gérald (M)	69	
202	Paquette, Gilles (M)	71	
203	Paquette, Evano (M)	71	
204	Paquette, Jean-Claude (M)	73	
205	Paquette, Diane (F)	73	
206	Grenier, Ghislaine (F)	75	
207	Auger, Jacques (M)	77	
208	Auger, Simone (F)	77	
209	Boudrias, Arthur (M)	77	
210	Vallerand, Claude (M)	81	
211	Vallerand, Sharon (F)	81	
212	Beauvais, Céline (F)	81A	
213	Beauvais, Michel (M)	81A	
214	Dumont, Réjeanne (F)	81B	
215	Dumont, Roger (M)	81B	
216	Lafond, Jean-Guy (M)	83	
217	Lafond, Noëlla (F)	83	
218	Amyot, Pierre (M)	85	
219	Amyot, Georges (M)	89	
220	Amyot, Cécilia (F)	89	
221	Bourbeau, Pierre (M)	95	
222	Daoust, Carole (F)	95	
223	Lachance, Gertrude (F)	95A	
224	Lachance, Magella (M)	95A	
225	Gendron, Diane (F)	95B	
226	Gendron, André (M)	95B	
227	Desgroseilliers,Pauline(F)	97	
228	Desgroseilliers, Lucie (F)	97	
229	Landreville, Nicole (F)	97A	
230	Ouelette, Paul (M)	97B	

RURAL/RURALE

N° | page | N° | of/de

polling division / section de vote

electoral district/circonscription: CHATEAUGUAY

certified / certifié

signature(s)-enumerator(s) / signature(s)-recenseur(s)

URBAN/URBAINE

N° 71 | page N° 2 | of/de 3

polling division / section de vote

160629

F 303 PRELIMINARY LIST OF ELECTORS

ELECTIONS CANADA

LISTE PRÉLIMINAIRE DES ÉLECTEURS

8.5M-7-79

This list of qualified electors for the polling division number as set out below was prepared for use at the pending federal election from information obtained at the enumeration and has been certified by the signature(s) below as to completeness and correctness so far as is possible.

La présente constitue la liste des électeurs de la section de vote dont le numéro apparaît plus bas préparée en vue de l'élection fédérale en cours d'après les renseignements recueillis lors du recensement. Le(s) recenseur(s) y a(ont) apposé sa(leur) signature, affirmant que cette liste est aussi complète et exacte que possible.

N°				N°
		ST-JEAN		
231	Ouelette, Carole (F)	97B	J6J2X8	
232	Laferrière, Rollande (F)	99		
233	Therrien, Roger (M)	113	J6J2Y2	
234	Therrien, Julienne (F)	113		
235	Caron, Georges (M)	117		
236	Caron, Madeleine (F)	117		
237	Lauzon, Robert (M)	119		
238	Lauzon, Réjean (M)	119		
239	Lauzon, Mariette (F)	119		
240	Beaudet, Francine (F)	119		
241	Dubeau, Marcel (M)	121		
242	Dubeau, Micheline (F)	121		
243	Poirier, Marcel (M)	123		
244	Klaus, John (M)	125		
245	Klaus, Aino (F)	125		
246	Klaus, Eric (M)	125		

RURAL/RURALE			electoral district/circonscription	URBAN/URBAINE		
N°	page		CHATEAUGUAY	N°	page	
	N°	of/de		71	N° 3	of/de 3
polling division section de vote			certified certifié signature(s)-enumerator(s) / signature(s)-recenseur(s)	polling division section de vote		

160630

F 303 **PRELIMINARY LIST OF ELECTORS**

ELECTIONS CANADA

LISTE PRÉLIMINAIRE DES ÉLECTEURS

85M-7-79

This list of qualified electors for the polling division number as set out below was prepared for use at the pending federal election from information obtained at the enumeration and has been certified by the signature(s) below as to completeness and correctness so far as is possible.

La présente constitue la liste des électeurs de la section de vote dont le numéro apparaît plus bas préparée en vue de l'élection fédérale en cours d'après les renseignements recueillis lors du recensement. Le(s) recenseur(s) y a(ont) apposé sa(leur) signature, affirmant que cette liste est aussi complète et exacte que possible.

CHATEAUGUAY

PROVOST

N°			
1	Chasles, Rachel(F)	5	J6J-2Y3
2	Chasles,Sylvain(M)	5	
3	Chasles,Louis(M)	5	
4	Desjardins,Gilles(M)	5	
5	Bergevin, Jean(M)	15/ 1	
6	Bergevin,Yvette(F)	15/ 1	
7	Bergevin,Claudette(F)	15/ 1	
8	Bergevin,André (M)	15/ 1	
9	Prégent,Steven(M)	15/ 4	
10	Malache, Frédéric(M)	15/ 3	
11	Payment,Roméo (M)	17	
12	Payment,Jacqueline(F)	17	
13	Payment,Lyne (F)	17	
14	Dufresne,Robert(M)	19	
15	Dufresne,Gaétane(F)	19	
16	Dufresne,Gilles(M)	19	
17	Dufresne,André(M)	19	
18	Renaud,Joan(F)	23	
19	Renaud,William(M)	23	
20	Gosselin,Michel(M)	25	
21	Gosselin,Suzanne(F)	25	
22	Bergeron,Carole(F)	27	
23	Bergeron,Serge (M)	27	
24	Gervais,Benoit(M)	31	
25	Gervais,Jacques(M)	31	
26	Abado,Armand(M)	33	
27	Vallières,Christiane(F)	33	
28	Morin,Lise(F)	33	
29	Morin,Jeannot(F)	33	
30	Maletto,Jeannine(F)	39	
31	Corriveau,Benoit(M)	41	
32	Henripin,Francine(F)	41	
33	Parr,Laurent(M)	47	
34	Parr,Rita(F)	47	
35	Parr,Réal(M)	47	
36	Aitkins,Diane (F)	51	
37	Bissonnette,Maurice(M)	53	
38	Bissonnette,Cécile(F)	53	
39	Bissonnette,Richard(M)	53	
40	Tardif,Léo(M)	55	
41	Higgins,Nora(F)	57	
42	Doucet,Tommy(M)	57	
43	Doucet,Mildred(F)	57	
44	Doucet,Arthur(M)	57	
45	Landreau,René (M)	65	
46	Landreau,Henriette(F)	65	
47	Gobeil,Carole(F)	69	
48	Gobeil,Adrien(M)	69	
49	Wilkie,Mary(F)	73	
50	Wilkie,Gardon(M)	73	
51	Jacques,Cécile(F)	77	
52	Jacques,Louise(F)	77	
53	Jacques,Pierre(M)	77	
54	Cyr,Muriel(F)	81	
55	Rioux,Aldéa(F)	81	
56	Rioux,Renald(M)	81	
57	Lavoie,Sylvie(F)	85	
58	Lavoie,Normand(M)	85	
59	Bélair,Raymond(M)	89	
60	Bélair,Lise(F)	89	
61	Bélair,François (M)	89	
62	Wilkins,Phylis (F)	101	J6J-2Y6
63	Wilkins,William(M)	101	
64	Wilkins,Gary(M)	101	
65	McLean,Jessie(F)	101	
66	Gérard,Madeleine(F)	111	
67	Gérard,Paul(M)	111	
68	Gauthier,Lizette(F)	115	
69	Gauthier,Jean-Marc(M)	115	
70	Gauthier,Stéphane(M)	115	
71	Bolduc,Michel (M)	119	
72	Champagne,Carmen(F)	119	
73	Leduc,Micheline(F)	125	
74	Leduc,Robert(M)	125	
75	Théorêt,Martin(M)	129	
76	Théorêt,Daniel(M)	129	
77	Théorêt,Huguette(F)	129	
78	Théorêt,Gaston(M)	129	
79	Boudreault,Lise(F)	137	
80	Boudreault,Glendon(M)	137	
81	Jobin,Claude(M)	141	
82	Bouchard,Jean-Louis	141	
83	Bouchard,Ginette(F)	141	
84	Bélisle,Lise(F)	157	
85	Bélisle,André(M)	157	
86	Lemay,Louise(F)	161	
87	Lemay,Richard(M)	161	
88	Lemay,Yolande(F)	161	
89	Lussier,Lionel(M)	161	
90	Lussier,Luc(M)	161	
91	Miljour,André(M)	169	
92	Miljour,Monique(F)	169	
93	Dufresne,Guy(M)	173	
94	Dufresne,Claudette(F)	173	

SOYEZ

95	McDonald,Jean ClaudeJr(M)	1	J6J-2X3
96	McDonald,France(F)	1	
97	McDonald,Monique(F)	1	
98	McDonald,Jean Claude(M)	1	
99	Boudrias,Michel(M)	2	J6J-2X4
100	Boudrias,Normand(M)	2	
101	Boudrias,Madeleine(F)	2	
102	Boudrias,Rolland(M)	2	
103	Dubé,Rolland(M)	3	J6J-2X5
104	Dubé,Stella(F)	3	
105	Massicotte,Emmanuel(M)	4	J6J-2X4
106	Toupin,Jean-Marie(M)	5	J6J-2X5
107	Toupin,Lise(F)	5	

ST-JEAN

108	Allard,Diane(F)	24	J6J-2X7
109	Allard, Daniel(M)	24	
110	Allard, André(M)	24	
111	Allard, Suzanne(F)	24	
112	Suvenay, Evelyn(F)	26	
113	Martin, André (M)	30	
114	Martin, Lise(F)	30	
115	Martin, Renald(M)	30	
116	Sagala, Marcel(M)	32	

RURAL/RURALE

N° | page | N° | of/de

polling division / section de vote

electoral district/circonscription

CHATEAUGUAY

certified / certifié

signature(s)-enumerator(s) / signature(s)-recenseur(s)

Ghislaine Lauzé | Richard Benson

URBAN/URBAINE

N° 72 | page N° 1 | of/de 3

polling division / section de vote

160631

F 303 **PRELIMINARY LIST OF ELECTORS**

ELECTIONS CANADA

LISTE PRÉLIMINAIRE DES ÉLECTEURS

8.5M-7-79

This list of qualified electors for the polling division number as set out below was prepared for use at the pending federal election from information obtained at the enumeration and has been certified by the signature(s) below as to completeness and correctness so far as is possible.

La présente constitue la liste des électeurs de la section de vote dont le numéro apparaît plus bas préparée en vue de l'élection fédérale en cours d'après les renseignements recueillis lors du recensement. Le(s) recenseur(s) y a(ont) apposé sa(leur) signature, affirmant que cette liste est aussi complète et exacte que possible.

N°			
117	Lauzon, Jeanne(F)	32	J6J-2X7
118	Allard, Anita(F)	34	
119	Allard, JeanPaul(M)	34A	
120	Allard, Jeanne(F)	34A	
121	Allard, Marcel(M)	34A	
122	Allard, Michel(M)	34A	
123	Bouchard, Michel(M)	36	
124	Marier, Sylvie(F)	36	
125	Poissant, Rémi(M)	36A	
126	Meunier, Juliette(F)	38	
127	Meunier, Camille(M)	38	
128	Loiselle, René(M)	38	
129	Meunier, Lise(F)	38A	
130	Bréant, Claude(M)	38A	
131	McSween, André(M)	42	
132	Dodier, Rolande(F)	42	
133	Pelletier, Francine(F)	44	
134	Pelletier, Yves(M)	44	
135	Videaud, Nathalie(F)	46	
136	Videaud, Stéphane(M)	46	
137	Videaud, Marie-Paule(F)	46	
138	Videaud, Francis(M)	46	
139	Champagne, Alcide(M)	48	
140	Grenon, Thérèse(F)	48	
141	Giroux, Anne-Marie(F)	48A	
142	Laflamme, Marie(F)	48A	
143	Gravel, Gaétan(M)	50	
144	Gravel, Lucille(F)	50	
145	Arsenault, Jean-Pierre(M)	54	
146	Arsenault, Lise(F)	54	
147	Leclerc, Gilles(M)	54A	
148	Morin, Lynda(F)	54B	
149	Chevalier, Robert(M)	54B	
150	Chevalier, Germaine(F)	54B	
151	DeL'Etoile, Vincent(M)	54C	
152	Watson, Mike(M)	56	
153	Watson, Lucie(F)	56	
154	Amyot, Arthur(M)	58	
155	Lefebvre, Réal(M)	60	
156	Lefebvre, Aimé(M)	60	
157	Lefebvre, Huguette(F)	60	
158	Lefebvre,René(M)	62A	
159	Amyot, Lise(F)	66	J6J-2X9
160	Amyot, Arthur(M)	66	
161	Robert, Denise(F)	68	
162	Robert, Yvon(M)	68	
163	Martineau, Philippe(M)	70	
164	Brunette, Yvan(M)	70	
165	Sampson, Eric (M)	70A	
166	Sampson, Alain(M)	70A	
167	Sampson, Gisèle(F)	70A	
168	Sampson, Jacques(M)	70A	
169	Frelat, Monique(F)	72	
170	Frelat, Richard(M)	72	
171	Fitzerald, Herbert(M)	74	
172	Martineau, Emilienne(F)	76	
173	Martineau, Gilles(M)	76	
174	Fortier, Pauline(F)	78	
175	Fortier, Pierre(M)	78	
176	Bouchard, Robert(M)	80	
177	Bouchard, Manon(F)	80	
178	Daudelin, Jacques(M)	82	
179	Grenier, Marjolaine(F)	82A	
180	Levasseur, Gérald(M)	84	
181	Levasseur, Réjeanne(F)	84	
182	Côté, André(M)	86	
183	Côté, Carmen(F)	86	
184	Couillard, Alain(M)	86A	
185	Simon, Diane(F)	86A	
186	Froment, Michelle(F)	86B	
187	Froment, Mario(M)	86B	
188	Caton, Maureen(F)	88	
189	Allard, Carole(F)	88	
190	Galarneau, Roger(M)	88	
191	Lapointe, Michel(M)	88A	
192	Lapointe, Claire(F)	88A	
193	Allard, Suzanne(F)	88B	
194	Amyot, Colombe(F)	90	
195	Amyot, Germaine(F)	90	
196	Amyot, Alexandre(M)	90	
197	Amyot, Lucien(M)	90	
198	Amyot, Jacqueline(F)	90	
199	Arsenault, Johanne(F)	92	
200	Leduc, Mario(M)	92	
201	Daigneault, Normand(M)	96	
202	Daigneault, Monique(F)	96	
203	Morin, Jean-Claude(M)	98	
204	Morin, Michel(M)	98	
205	Morin, Rose-Anne(F)	98	
206	Morin, Roméo(M)	98	
207	Lamothe, Guy(M)	100	
208	Lamothe, France(F)	100	
209	Auger, Colette(F)	108	
210	Auger, Jean-François(M)	108	
211	Auger, Micheline(F)	108	
212	Coulombe, Huguette(F)	122	J6J-2Y2
213	Coulombe, Jean-Paul(M)	122	
214	Coulombe, Alain(M)	122	
215	Coulombe, Céline	122	
216	Canty, Lyne	122	
217	Boucher, Guy(M)	126	
218	Boucher, Diane(F)	126	
219	Ross, Robert(M)	128	
220	Ross, Diane(F)	128	
	YOUVILLE		
221	Desgroseilliers, Eliane(F)	251	J6J-4R8
222	Desgroseilliers, Denis(M)	251	
223	Pettkis, Elphrede(F)	255	
224	Pettkis, Sylvia(F)	255	
225	Pettkis, Valdemar(M)	255	
226	Beebe, Patricia (F)	259	
227	Beebe, Sharon(F)	259	
228	Beebe, Frank(M)	259	
229	Soyez, Lucienne(F)	259A	
230	Amasuno, Roberto(M)	268	J6J-4R6
231	Amasuno, Marcellino(M)	268	
232	Amasuno, Claudia(F)	268	
233	Trinh, Phyong(F)	270	
234	Trinh, Minh(M)	270	
235	Auger, Huguette(F)	271	J6J-4R9
236	Auger, Alexandrine(F)	271	
237	Kieran, Sylvia(F)	274	J6J-4R6

RURAL/RURALE

N° | page N° | of/de

polling division / section de vote

electoral district/circonscription: CHATEAUGUAY

certified / certifié — signature(s)-enumerator(s) / signature(s)-recenseur(s)

Ghislaine Lauzé | Richard Gendron

URBAN/URBAINE

N° 72 | page N° 2 | of/de 3

polling division / section de vote

160632

F 303 **PRELIMINARY LIST OF ELECTORS**

ELECTIONS CANADA

LISTE PRÉLIMINAIRE DES ÉLECTEURS

8.5M-7-79

This list of qualified electors for the polling division number as set out below was prepared for use at the pending federal election from information obtained at the enumeration and has been certified by the signature(s) below as to completeness and correctness so far as is possible.

La présente constitue la liste des électeurs de la section de vote dont le numéro apparaît plus bas préparée en vue de l'élection fédérale en cours d'après les renseignements recueillis lors du recensement. Le(s) recenseur(s) y a(ont) apposé sa(leur) signature, affirmant que cette liste est aussi complète et exacte que possible.

N°				N°
238	Cook, Donora (F)	275	J6J-4R9	
239	Cousineau, Jocelyne(F)	276	J6J-4R6	
240	Lavoie, Raymond(M)	276		
241	Laberge, Denise(F)	279	J6J-4R9	
242	Dufort, Guy(M)	280	J6J-4R6	
243	Repas, Alvaro(M)	281	J6J-4R9	
244	St-Onge, Francine(F)	286	J6J-4R6	
245	St-Onge, Claude(M)	286		
246	Therrien, Liette(F)	288		
247	Therrien, Gilles(M)	288		
248	Therrien, Alberte(F)	288		
249	Therrien, Manon(F)	288		
250	Charron, Sylvie(F)	291	J6J-4R9	
251	Charron, Thérèse(F)	291		
252	Charron, Raymond(M)	291		
253	Rose, Simonne(F)	291		
254	Lebeau, Ernest(M)	292	J6J-4R6	
255	Hébert, Louise(F)	294		
256	Bédard, Jean-Louis(M)	295	J6J-4S1	
257	Bédard, Pierrette(F)	295		
258	Bédard, Jean-Emile(M)	295		
259	Bédard, Louise(F)	295		
260	Bellemare, Daniel(M)	296	J6J-4R6	
261	Rousseau, Chantal,(F)	296		
262	Desgroseilliers, Noel(M)	298		
263	Desgroseilliers, Béatrice(F)	298		
264	Harmon, Lyne(M)	302		
265	Harmon, Jean(M)	302		
266	Prégent, Suzanne(F)	302		
267	Prégent, Louise(F)	302		
268	Curotte, Camille(M)	303	J6J-4S1	
269	Curotte, Louise(F)	303		
270	Curotte, Viviane(F)	303		
271	Lemaire, Guy(M)	306	J6J-4R6	
272	Curotte, Gérard(M)	307	J6J-4S1	
273	Curotte, Aurore(F)	307		
274	Curotte, Joseph(M)	307		
275	Bouchard, Daniel(M)	308	J6J-4R6	
276	Bouchard, Renald(M)	308		
277	Laplante, ClaudeJr.(M)	310		
278	Laplante, Claudette(F)	310		
279	Laplante, Claude(M)	310		
280	Bélanger, André(M)	311	J6J-4S1	
281	Bélanger, Claudette(F)	311		
282	Pigeon, Jean(M)	314	J6J-4R6	
283	Debellefeuille, Raymond(M)	317	J6J-4S1	

RURAL/RURALE

N° | page N° | of/de

polling division / section de vote

electoral district/circonscription: CHATEAUGUAY

certified / certifié — signature(s)-enumerator(s) / signature(s)-recenseur(s): Ghislaine Laniel | Richard Benton

URBAN/URBAINE

N° 72 | page N° 3 | of/de 3

polling division / section de vote

160633

F 303 PRELIMINARY LIST OF ELECTORS

ELECTIONS CANADA

LISTE PRÉLIMINAIRE DES ÉLECTEURS

85M-7-79

This list of qualified electors for the polling division number as set out below was prepared for use at the pending federal election from information obtained at the enumeration and has been certified by the signature(s) below as to completeness and correctness so far as is possible.

La présente constitue la liste des électeurs de la section de vote dont le numéro apparaît plus bas préparée en vue de l'élection fédérale en cours d'après les renseignements recueillis lors du recensement. Le(s) recenseur(s) y a(ont) apposé sa(leur) signature, affirmant que cette liste est aussi complète et exacte que possible.

N°	CHATEAUGUAY		
		BOIVIN	
1	Wilson, Kevin (M)	3	J6J2Y8
2	Wilson, Rose (F)	3	
3	Galarneau, Gilles (M)	5	
4	Galarneau, Diane (F)	5	
5	Allard, Natalie (F)	7	
6	Allard, Noël (M)	7	
7	Allard, Jeannine (F)	7	
8	Gamache, Serge (M)	9	
9	Nadeau, Johanne (F)	9	
10	Gamache, Jean-Luc (M)	9	
11	Hansel, Anne-Liese (F)	11	
12	Brissette, Pauline (F)	15	
13	Brissette, Marcel (M)	15	
14	Lauguerot, Pierre (M)	16	J6J2Y9
15	St-Cyr, Rollande (F)	16	
16	Therrien, André (M)	17	J6J2Y8
17	Therrien, Jacqueline (F)	17	
18	Trépanier, Yollande (F)	17	
19	Morissette, Lucille (F)	17A	
20	Morissette, Diane (F)	17A	
21	Cholette, Jean-Louis (M)	19	
22	Cholette, Dolores (F)	19	
23	Cholette, Réjean (M)	19	
24	Coulombe, Marcelle (F)	20	J6J2Y9
25	Trépanier, Jean (M)	21	J6J2Y8
26	Trépanier, Pauline (F)	21	
27	Grenon, Armand (M)	23	
28	Pelletier, Clara (F)	24	J6J2Y9
29	Brazeau, Jean (M)	24	
30	Brazeau, Rita (F)	24	
31	Brazeau, Francine (F)	24	
32	Légaré, René (M)	25	J6J2Y8
33	Légaré, Paulette (F)	25	
34	Légaré, André (M)	25	
35	Légaré, Sylvie (F)	25	
36	Gendreau, Eugène (M)	27	
37	Gendreau, Jeanne D'Arc(F)	27	
38	Gendreau, Line (F)	27	
39	Robillard, Alain (M)	28	J6J2Y8
40	Gravel, Christine (F)	28	
41	Geoffrion, Michel (M)	29	J6J2Y8
42	Vallières, Danielle (F)	29	
43	Cardinal, André (M)	30	J6J2Y9
44	Paquette, Georgette (F)	30	
45	Laroche, Pierre (M)	31	J6J2Y8
46	Laroche, Francine (F)	31	
47	Bertrand, Marcel (M)	32	J6J2Y9
48	Duchesne, André (M)	32	
		57 BOIVIN	J6J2Z1
49	Legris, Richard (M)	Apt.1	
50	Legris, Sylvie (F)	Apt.1	
51	Loiselle, Annie (F)	Apt.2	
52	Loiselle, Diane (F)	Apt.2	
53	Prud'homme, Jean (M)	Apt.3	
54	Simoneau, Sharyl (F)	Apt.3	
		BOIVIN	
55	Willett, Gérald (M)	59	J6J2Z1
56	Willett, Marlene (F)	59	J6J2Z1
57	Robidoux, Victor (M)	60	J6J2Z2
58	Robidoux, Monique (F)	60	
59	Robidoux, Hélène (F)	60	
60	Robidoux, Linda (F)	60	
61	Robidoux, Johanne (F)	60	
62	Vallerand, Gilles (M)	61	J6J2Z1
63	Briand, René (M)	65	J6J2Z1
64	Briand, Willa (F)	65	
65	Larochelle, Gilles (M)	68	J6J2Z2
66	Larochelle, Réal (M)	68	
67	Larochelle, Yvonne (F)	68	
68	Black, Marlene (F)	69	J6J2Z1
69	Black, John (M)	69	
70	Tanguay, Marcel (M)	73	
71	Tanguay, Réjeanne (F)	73	
72	Emery, Yvon (M)	77	
73	Emery, Francine (F)	77	
74	Coté, Gilles (M)	80	J6J2Z2
75	Aubé, Louise (F)	80	
76	Grenier, Normand (M)	81	J6J2Z1
77	Grenier, Murielle (F)	81	
78	Larochelle, Gaétan (M)	85	
79	Larochelle, Fernande (F)	85	
80	Hébert, Paul (M)	88	J6J2Z2
81	Hébert, Lorraine (F)	88	
82	Hébert, Simone (F)	88	
83	Hébert, Yvon (M)	88	
84	Hébert, Yves (M)	88	
85	Hébert, Yvon (M)	101	J6J2Z1
86	Hébert, Lise (F)	101	
87	Hébert, Yvon jr. (M)	101	
88	Hébert, Diane (F)	101	
89	Hébert, Robert (M)	101	
90	Close, Derreck (M)	102	J6J2Z2
91	Pattkus, Dagmir (F)	102	
92	Buttle, Ruth (f)	102	
93	Mongeau, Albert (M)	108	
94	Mongeau, Lise (F)	108	
95	Auger, Gérard (M)	108	
96	Cardin, Martial (M)	109	J6J2Z1
97	Cardin, Gertrude (F)	109	
98	Cardin, Roxanne (F)	109	
99	Délisle, Bernard (M)	113	
100	Délisle, Jacqueline (F)	113	
101	Délisle, Jean-François (M)	113	
102	Boissé, Gilles (M)	124	J6J2Z2
103	Boissé, Pauline (F)	124	
104	Boissé, Anne-Marie (F)	124	
105	Simon, Philippe (M)	125	J6J2Z3
106	Tremblay, Linda (F)	125	
107	Beaulieu, Marc-André (M)	128	J6J2Z2
108	Beaulieu, Francine (F)	128	
109	Moscatello, Antonio (M)	132	
110	Moscatello, Denise (F)	132	
111	Dubuc, Maurice (M)	133	J6J2Z3
112	Dubuc, Marguerite (F)	133	
113	Rakoczy, Frank (M)	137	
114	Rakoczy, Lucienne (F)	137	
115	Rakoczy, Marc (M)	137	
116	Tardif, Christian (M)	149	
117	Tardif, Ginette (F)	149	
118	Gouvatsos, Costas (M)	153	

RURAL/RURALE — N° — page N° of/de

electoral district/circonscription: CHATEAUGUAY

URBAN/URBAINE — N° 73 — page N° 1 of/de 3

polling division section de vote

certified / certifié — signature(s)-enumerator(s) / signature(s)-recenseur(s)

polling division section de vote

160634

F 303 PRELIMINARY LIST OF ELECTORS

8 5M-7-79

ELECTIONS CANADA

LISTE PRÉLIMINAIRE DES ÉLECTEURS

This list of qualified electors for the polling division number as set out below was prepared for use at the pending federal election from information obtained at the enumeration and has been certified by the signature(s) below as to completeness and correctness so far as is possible.

La présente constitue la liste des électeurs de la section de vote dont le numéro apparaît plus bas préparée en vue de l'élection fédérale en cours d'après les renseignements recueillis lors du recensement. Le(s) recenseur(s) y a(ont) apposé sa(leur) signature, affirmant que cette liste est aussi complète et exacte que possible.

N°				
	BOIVIN			
119	Gouvatsos, Maria (F)	153	J6J2Z3	
120	Morel, Alexandra (F)	153		
121	Emond,Charles-Robert (M)	157		
122	Beaulieu, Claire (F)	157		
123	Deaudelin, Joanne (F)	161		
124	Larivière, Robert (M)	162	J6J2Z2	
125	Larivière, Julie (F)	162		
126	Généreux, Robert (M)	165	J6J2Z3	
127	Généreux, Yvette (F)	165		
128	Généreux, Nicole (F)	165		
	GAUTHIER			
129	Poissant, Claude (M)	44	J6J4S7	
130	Sauvé, Jocelyne (M)	44		
131	Boutin, Claire (F)	46		
132	Lalonde, Jean (M)	47	J6J4S8	
133	Lefevre, Guylaine (F)	47		
134	Gauthier, John (M)	48	J6J4S7	
135	Gauthier,Rose-Aimée (F)	48		
136	Jarry, Jacques (M)	49	J6J4S8	
137	Jarry, Françoise (F)	49		
138	Bégin, Robert (M)	50	J6J4S7	
139	Loiselle, Danis (M)	51	J6J4S9	
140	Lacombe, Michel (M)	52	J6J4S7	
141	Lacombe, Ginette (F)	52		
142	Haineault, Michel (m)	54		
143	Lalonde, Michel (M)	56		
	PROVOST			
144	Vallières, Gilles (M)	4	J6J2Y4	
145	Vallières, Claire (F)	4		
146	Vallières, Gaétan (M)	4		
147	Vallières, Chantal (F)	4		
148	Champoux, Armand (M)	20		
149	Champoux, Laurette (F)	20		
150	Champoux, Mariette (F)	20		
151	Lacombe, Daniel (M)	22		
152	Lacombe, Danielle (F)	22		
153	Dufresne, Marcel (M)	26		
154	Dufresne, Lucille (F)	26		
155	Champagne, Françoise (F)	28		
156	Champagne, Paulette (F)	28		
157	Brophy,James Léo (M)	32		
158	Brophy, Marguerite Élisabeth (F)	32		
159	Brophy, William Wayne(M)	32		
160	Doucet, Denis (M)	34		
161	Doucet, Huguette (F)	34		
162	Doucet, Alain (M)	34		
163	Doucet, Michel (M)	34		
164	Doucet, Manon (F)	34		
165	Gendreau, Jean (M)	38		
166	Gendreau, Diane (F)	38		
167	Pelletier, Sylvie (F)	40		
168	Fleury, Irenée, (M)	40		
169	Fleury, Jeannine (F)	40		
170	Oneill, Donald John (M)	44		
171	Oneill, Nellie Agnes (F)	44		
172	Laniel, Jean-Claude (M)	46		

N°			
173	Laniel,Ghislaine (F)	46	J6J2Y4
174	Laniel, Martial (M)	46	
175	Laniel,Jean-François (M)	46	
176	Breton,Rolland (M)	48	
177	Breton, Micheline (F)	48	
178	Breton, Josée (F)	48	
179	Breton, Chantal (F)	48	
180	Brophy, Martin (M)	50	
181	Brophy, Alma (F)	50	
182	Brophy, Bruce (M)	50	
183	Laframboise,Jacques (M)	56	J6J2Y5
184	Laframboise, Ginette(F)	56	
185	Lagacé, Alain (M)	60	
186	Lagacé, Jacqueline (F)	60	
187	Bertrand, André (M)	66	
188	Bertrand, Monique (F)	66	
189	Hamel, Pierre (M)	70	
190	Malette, Jocelyne (F)	70	
191	Leduc, Jean (M)	74	
192	Leduc, Louise (F)	74	
193	Moore, Brian (M)	78	
194	Moore, Terrance (M)	78	
195	Moore, Irène (F)	78	
196	Campbell, George (M)	82	
197	Campbell, Florence (F)	82	
198	Campbell, Gérald (M)	82	
199	Poissant, Réjean (M)	86	
200	Poissant, France (F)	86	
201	Lamontagne, Marcel (M)	90	
202	Lamontagne, Joanne (F)	90	
203	Miyer, Philippe (M)	96	
204	Miyer, Thérèse (F)	96	
205	Miyer, Glen (M)	96	
206	Miyer, Philippe jr.(M)	96	
207	Gauthier, Lucien (M)	100	
208	Gauthier, Anne-Marie(F)	100	
209	Gauthier, Patrice (M)	100	
210	Cabana, Clément (M)	102	
211	Cabana, Mary (F)	102	
212	Nathaniel, Marjolaine(F)	102	
213	Crépin, Edouard (M)	110	J6J2Y7
214	Crépin, Réjeanne (F)	110	
215	Mueller, Peter (M)	118	
216	Mueller, Katharina (F)	118	
217	Pesant, Fleurette (F)	128	
218	Sauvé, Jean (M)	132	
219	Sauvé, Jocelyne (F)	132	
220	McKay, Gilles (M)	136	
221	McKay, Nicole (F)	136	
222	Voyer, Claude (M)	140	
223	Voyer, Suzanne (F)	140	
224	Voyer, Guy (M)	140	
225	Voyer, Richard (M)	140	
226	Voyer, Lyne (F)	140	
227	Ishmael, Carl (M)	144	
228	Ishmael, Ina (F)	144	
229	Ishmael, Timmy (M)	144	
230	Laplaine, Jacques (M)	148	
231	Laplaine, Denise (F)	148	
232	St-Vincent, Pierre (M)	150	
233	St-Vincent, Camille (F)	150	
234	St-Vincent, Roch (M)	150	
235	St-Vincent, France (F)	150	

RURAL/RURALE

N° | page | N° | of/de

polling division section de vote

electoral district/circonscription

CHATEAUGUAY

certified certifié

signature(s)-enumerator(s) / signature(s)-recenseur(s)

Thérèse Gauthier | Gertrude Cardin

URBAN/URBAINE

N° 73 | page N° 2 | of/de 3

polling division section de vote

160635

F 303 PRELIMINARY LIST OF ELECTORS

ELECTIONS CANADA

LISTE PRÉLIMINAIRE DES ÉLECTEURS

8.5M-7-79

This list of qualified electors for the polling division number as set out below was prepared for use at the pending federal election from information obtained at the enumeration and has been certified by the signature(s) below as to completeness and correctness so far as is possible.

La présente constitue la liste des électeurs de la section de vote dont le numéro apparaît plus bas préparée en vue de l'élection fédérale en cours d'après les renseignements recueillis lors du recensement. Le(s) recenseur(s) y a(ont) apposé sa(leur) signature, affirmant que cette liste est aussi complète et exacte que possible.

N°			
	PROVOST		
236	Bondu, Serge (M)	158	J6J2Y7
237	Bondu, Colette (F)	158	
238	Brault, Michel (M)	170	
239	Brault, Christiane (F)	170	
240	Chartrand, Janis (F)	174	
241	Cardinal, René (M)	174	
242	Laplante, Raymond (M)	177	
243	Laplante, Marie (F)	178	
	TOUGAS		
244	Gagné, Katerie (F)	3	J6J2Z4
245	Girard Gagné, Evelyne-Andrée (F)	3	
246	Haw Kins Claude (M)	3	
247	Bond, Lucille (F)	5	
248	Bond, Gérald (M)	5	
249	Galarneau, Normand (M)	6	J6J2Z5
250	Galarneau, Nicole (F)	6	
251	Galarneau, Marie-Jeanne (F)	6	
252	Galarneau, Jean-Paul (M)	6	
253	Deuel, Sabia (F)	9	J6J2Z6
254	Gauthier, Bertha (F)	11	
255	Quéry, Jean-Charles (M)	11	
256	Déjardins Demers, Jacinthe (F)	11A	
257	Déjardins, Daniel (M)	11A	
258	Melanson, Diane (F)	12	J6J2Z5
259	Melanson, Fernand (M)	12	
260	Roy, Normand (M)	14	
261	Roy, M.France (F)	14	
262	Pelletier, Yves (M)	16	
263	Pelletier, Brenda (F)	16	
264	Gauvin, Louis-Philippe (M)	17	J6J2Z6
265	Gauthier, Marie-Reine (F)	18	J6J2Z5
266	Jarry, Marie-Marthe (F)	18	
267	Jarry, Maurice (M)	18	
268	Demers, Mariette (F)	19	J6J2Z6
269	Demers, Jean-Marie (M)	19	
270	Lamontagne, Benoit (M)	20	J6J2Z5
271	Bolduc, Lyne (F)	20	
272	Coté, Gertrude (F)	20	
273	Coté, Pierre (M)	20	
274	Tisseur, Carole (F)	20A	
275	Tisseur, Michel (M)	20A	
	BLVD YOUVILLE BLVD		
276	Parenteau, Louis (M)	223	J6J4R5
277	Ledoux, Raymond (M)	223A	
278	Sutterlin, Linda (F)	223B	
279	Champagne Lapalme, Monique (F)	227	
280	Lapalme Robert (M)	227	
281	Gravel, Pierre (M)	235	
282	Gravel, Marie-Jeanne (F)	235	
283	Gravel, Roger (M)	235	
284	Favreau, Antonia (F)	235	
285	Boyer, Normand (M)	238	J6J4R6
286	Boyer, André (M)	238	
287	Boyer, Paul-Emile (M)	238	
288	Boyer, Rita (F)	238	J6J4R6
289	Yelle, Gérald (M)	242	
290	Yelle, Claire (F)	242	
291	Yelle, Denis (M)	242	
292	Bourcier, Rita (F)	243	J6J4R7
293	Robert, Alain (M)	246	J6J4R6
294	Labelle, Denyse (F)	246	
295	Cardinal, JeanneD'Arc (F)	247	J6J4R7
296	Cardinal, Lucien (M)	247	
297	Cardinal, Alain (M)	247	
298	Tremblay, Mylene (F)	248	J6J4R6
299	Turcot, Luce (F)	248	
300	Globensky, Cécile (F)	250	
301	Globensky, Michel (M)	250	
302	Germain, Gilles (M)	254	
303	Bernier, Marilene (F)	254	
304	Coté, Guy (M)	256	
305	Gagnon, Linda (F)	256	
306	Laberge, Pearl (F)	262	
307	Laberge, Pierre (M)	262	

RURAL/RURALE			electoral district/circonscription	URBAN/URBAINE		
N°	page		CHATEAUGUAY	N°	page	
	N°	of/de	certified / certifié — signature(s)-enumerator(s) / signature(s)-recenseur(s)	73	N° 3	of/de 3
polling division / section de vote			Celine Gendron — Gertrude Cardin	polling division / section de vote		

160636

F 303 PRELIMINARY LIST OF ELECTORS

ELECTIONS CANADA

LISTE PRÉLIMINAIRE DES ÉLECTEURS

8 5M-7-79

This list of qualified electors for the polling division number as set out below was prepared for use at the pending federal election from information obtained at the enumeration and has been certified by the signature(s) below as to completeness and correctness so far as is possible.

La présente constitue la liste des électeurs de la section de vote dont le numéro apparaît plus bas préparée en vue de l'élection fédérale en cours d'après les renseignements recueillis lors du recensement. Le(s) recenseur(s) y a(ont) apposé sa(leur) signature, affirmant que cette liste est aussi complète et exacte que possible.

N°	CHATEAUGUAY		
	BELMONT		
1	Rivet, Joseph (M)	157	J6J4X1
2	Rivet, Eliette (F)	157	
3	Bernard, Paul-Emile (M)	158	J6J5E9
4	Bernard, Solange (F)	158	
5	Lapointe, Denis (M)	159	J6J4X1
6	Lapointe, Johanne (F)	159	
7	Lapointe, Robert (M)	159	
8	Lapointe, Yvette (F)	159	
9	Toupin, Ghislaine (F)	160	J6J5E9
10	Toupin, René (M)	160	
11	Vallée, Jean (M)	164	J6J5E9
12	Jacob, Sylvie (F)	164	
13	Durivage, Danielle (F)	165	J6J4X1
14	Durivage, Michel (M)	165	
15	Auger, Daniel (M)	167	J6J4X1
16	Breton, Jocelyne (F)	167	
17	Létourneau, Corinne (F)	173	J6J4X1
18	Létourneau, France (F)	173	
19	Létourneau, Jean-Paul (M)	173	
20	Létourneau, Pierrette (F)	173	
21	Tanguay, Jacques (M)	174	J6J5E9
22	Dion, Françoise (F)	174	
23	Mathieu, Huguette (F)	175	J6J4X1
24	Mathieu, Jean-Jacques (M)	175	
25	Meloche, Ghislaine (F)	177	J6J4X1
26	Meloche, Jacques (M)	177	
27	Meloche, Normand (M)	177	
28	Ranz, Angela (F)	179	J6J4X1
29	Ranz, Denise (F)	179	
30	Ranz, Marlene (F)	179	
31	Rioux, Linda (F)	181	J6J4X1
32	Rioux, Rollande (F)	181	
33	McSween, Denis (M)	181	
34	Belcourt, Robert (M)	182	J6J4X2
35	Belcourt, Gerarda (F)	182	
36	Martin, Alain (M)	183	J6J4X1
37	Martin, Lucie (F)	183	
38	Lagacé, Aimé (M)	183	
39	Lagacé, Claire (F)	183	
40	Dubois, Hélène (F)	183	
41	Amy, Jessie (F)	184	J6J4X2
42	Amy, Robert (M)	184	
43	Amy, Robert Keith (M)	184	
44	Amy, Victor (M)	184	
45	Boucher, Aldora (F)	185	J6J4X1
46	Boucher, Claudette (F)	185	
47	Boucher, Daniel (M)	185	
48	Boucher, François (M)	185	
49	Boucher, Luc (M)	185	
50	Boucher, Rénald (M)	185	
51	Scwieters, Madelene (F)	186	J6J4X2
52	Scwieters, Nancy (F)	186	
53	Côté, Jean-Marc (M)	187	J6J4X1
54	Côté, Jeannine (F)	187	
55	Côté, Marc (M)	187	
56	Côté, Sophie (F)	187	
	GARAND		
57	Campeau, Jacques (M)	168	J6J5A2
58	Vallieres-Campeau, Francine (F)	168	J6J5A2
59	Duval, Cecile (F)	172	J6J5A2
60	Duval, Christian (M)	172	J6J5A2
61	Duval, Maurice (M)	172	
62	Precht, Barbara (F)	172	
63	Seers, Adrienne (F)	173	J6J4V1
64	Boivin, Michel (M)	175	J6J4V1
65	Nuckle, Ginette (F)	175	
66	Trottier, Josée (F)	176	J6J5A2
67	Morin, Michel (M)	176	
68	Lécuyer, René (M)	177	J6J4V1
69	Lécuyer, Andrée (F)	177	
70	Lécuyer, Lucie (F)	177	
71	Jarry, Jean-Marc (M)	180	J6J5A2
72	Jarry, Diane (F)	180	
73	Desjardins, Michel (M)	185	J6J4V1
74	Desjardins, Francine (F)	185	
75	Chenard, Jean-Batiste (M)	185A	J6J4V1
76	Beaudoin, Lucie (F)	185A	
	GOUIN		
77	Maqsoudi, Sayed (M)	165	J6J4V7
78	Seers, Alain (M)	169	J6J4V7
79	Guay, Sylvie (F)	169	
80	Bulmer, Mariette (F)	173	J6J4V7
81	Bulmer, John (M)	173	
82	Bulmer, Gregory (M)	173	
83	Bulmer, Geoffrey (M)	173	
84	Robert, Roger (M)	174	J6J5L5
85	Robert, Donald (M)	174	
86	Robert, Cécile (F)	174	
87	Meunier, Jean-Paull (M)	175	J6J4V7
88	Meunier, Diane (F)	175	
	HOCHELAGA		
89	Vinette, Johanne (F)	160	J6J5M3
90	Couillard, Yves (M)	160	
91	Charland, Fernande (F)	164	J6J5M3
92	Charland, François (M)	164	
93	Couillard, Hélène (F)	164	
94	Boudreau, Réjean (M)	165	J6J5B1
95	Boudreau, Brigitte (F)	165	
96	Latendresse, André (M)	172	J6J5M3
97	Latendresse, Carole (F)	172	
	LETENDRE		
98	Dionne, Yolaine (F)	26	J6J5B4
99	Borman, Richard (M)	26	
100	Poirier, Odina (M)	28	J6J5B4
101	Gallant, Greta (F)	30	J6J5B4
102	Gallant, Frank (M)	30	
103	Gallant, Susan (F)	30	
104	O'Dell, Iris (F)	31	J6J5B5
105	Murley, Susan (F)	31	
106	O'Dell, Gordon (M)	31	
107	Mirza, Naheed (F)	32	J6J5B4
108	Mirza, Hanifbeig (M)	32	
109	Vermette, Jacques (M)	33	J6J5B5
110	Vermette, Lucie (F)	33	

RURAL/RURALE

N° | page N° | of/de

polling division / section de vote

electoral district/circonscription

Châteauguay

certified / certifié

signature(s)-enumerator(s) / signature(s)-recenseur(s)

Kathy Marcade

URBAN/URBAINE

N° 74 | page N° 1 | of/de 3

polling division / section de vote

160637

F 303 PRELIMINARY LIST OF ELECTORS

ELECTIONS CANADA

LISTE PRÉLIMINAIRE DES ÉLECTEURS

8 5M-7-79

This list of qualified electors for the polling division number as set out below was prepared for use at the pending federal election from information obtained at the enumeration and has been certified by the signature(s) below as to completeness and correctness so far as is possible.

La présente constitue la liste des électeurs de la section de vote dont le numéro apparaît plus bas préparée en vue de l'élection fédérale en cours d'après les renseignements recueillis lors du recensement. Le(s) recenseur(s) y a(ont) apposé sa(leur) signature, affirmant que cette liste est aussi complète et exacte que possible.

N°			
	LETENDRE		
111	Charruau, Sylvie (F)	34	J6J5B4
112	Charruau, Raymond (M)	34	
113	Charruau, Claire (F)	34	
114	Martin, Guy (M)	35	J6J5B5
115	Martin, Diane (F)	35	
116	Desmarchais, J.-Pierre (M)	36	J6J5B4
117	Desmarchais, Joëlle (F)	36	
118	Charette, Francine (F)	37	J6J5B5
119	Perrier, Guy (M)	37	
120	Dechamplain, Diane (F)	38	J6J5B4
121	Dechamplain, Hélène (F)	38	
122	Picquette, Pascal (M)	38	
123	Gokhool, Mohabeer (M)	39	J6J5E1
124	Gokhool, Nalini (F)	39	
125	Randall, Marilyn (F)	41	J6J5E1
126	Elshami, Hani (M)	43	J6J5E1
127	Elshami, Mohamed (M)	43	
128	Elshami, Sonia (F)	43	
129	D'Amour, Francine (F)	45	J6J5E1
130	Provost, Yvon (M)	45	
131	Boulé, Robert (M)	47	J6J5E1
132	Boulé, Jocelyne (F)	47	
133	Laforest, André (M)	49	J6J5E1
134	Laforest, Rose (F)	49	
135	Larocque, Vickey (F)	51	J6J5E1
136	Larocque, André (M)	51	
137	Parent-Boileau, Nicole (F)	53	J6J5E1
138	Boileau, Claude (M)	53	
139	Proulx, Guy (M)	55	J6J5E1
140	Proulx, Jo-Ann (F)	55	
141	Couillard, Benoit (M)	56	J6J5G5
142	Couillard, Edmond (M)	56	
143	Gilbert-Couillard, Lise (F)	56	
144	Giannoulakis, Evangelia (F)	57	J6J5E1
145	Giannoulakis, Stefanos (M)	57	
146	Bélanger, Nicole (F)	58	J6J5G5
147	Bélanger, François (M)	58	
148	Kiriakopoulos, Anthonie (M)	59	J6J5E1
149	Kiriakopoulos, Erika (F)	59	
150	Kiriakopoulos, Panagioti (M)	59	
151	Bettencourt, Manuel (M)	60	J6J5G5
152	Bettencourt, Albertine (F)	60	
153	Bettencourt, Octavia (F)	60	
154	Gladu, J.-Antoine, (M)	61	J6J5E1
155	Glady, Denyse (F)	61	
156	Bélanger, Normand (M)	62	J6J5G5
157	Bélanger, Marie-Paule (F)	62	
158	Deschamps, Bernard (M)	63	J6J5E1
159	Deschamps, Maureen (F)	63	
160	Smith, Erskine (M)	64	J6J5G5
161	Smith, Shirley (F)	64	
162	Trottier, Micheline (F)	65	J6J5E1
163	Trottier, Richard (M)	65	
164	Tremblay, Lisette (F)	66	J6J5G5
165	Tremblay, Jean-Yves (M)	66	
166	Tremblay, Jeanne-D'Arcc (F)	66	
167	Tremblay, Henri (M)	66	
168	Tremblay, Guy (M)	66	
169	Tremblay, Benoit (M)	66	
170	Kinney, James (M)	67	J6J5E1
171	Kinney, Louise (F)	67	
172	Simard, André (M)	68	J6J5G5
173	Simard, Mercedes (F)	68	
174	Laberge, Cécile (F)	68	
175	Laberge, J.A. Medario (M)	68	J6J5G5
176	Leroux, Guy (M)	69	J6J5E1
177	Moore, Arthur (M)	70	J6J5G5
178	Moore, Marion (F)	70	
179	Gagné, Patrick (M)	71	J6J5E1
180	Gagné, Germain (M)	71	
181	Gagné, Lise (F)	71	
182	Gagné, Robert (M)	71	
183	Bolduc, Johanne (F)	71	
184	Brunet-Nolet, Denise (F)	72	J6J5G5
185	Nolet, Jean-Claude (M)	72	
186	Dumas-Beaudoin, Ginette (F)	74	J6J5G5
187	Beaudoin, Louis (M)	74	
188	Vermette, Gilles (M)	75	J6J5G7
189	Trudeau, Françoise (F)	75	
190	Sauvé, Marielle (F)	76	J6J5G5
191	Pontbriand, Michel (M)	76	
192	Leblanc, Hélène (F)	77	J6J5G7
193	Leblanc, Jacques (M)	77	
194	Lachance, Monique (F)	79	J6J5G7
195	Lachance, Claude (M)	79	
196	Durocher, Yvon (M)	81	J6J3G7
197	Durocher, Diane (F)	81	
	LEVIS		
198	Keeney, George (M)	81	J6J3A1
199	Allen, Audrey (F)	81	
200	Saravo, Lise (F)	84	J6J5K6
201	Saravo, Ralph (M)	84	
202	Hampton, Jimmie (M)	85	J6J3A1
203	Hampton, John (M)	85	
204	Hampton, Anni (F)	85	
205	Legros, Maureen (F)	89	J6J3A1
206	Legros, Thomas (M)	89	
207	Chabauty, Luc (M)	96	J6J5K6
208	Jobidon, Martine (F)	96	
	MONT-PLAISANT		
209	Huysmans, Christiane (F)	41	J6J3A3
210	Huysmans, Suzanne (F)	41	
211	Huysmans, Willy (M)	41	
212	Szakacs, J.-François (M)	43	J6J3A3
213	Szakacs, Laszlo (M)	43	
214	Szakacs, Gisèle (F)	43	
215	Olton, Beverley (F)	47	J6J3A3
216	Olton, Ellene (F)	47	
217	Olton, Adolphus (M)	47	
218	Gosselin, Gisèle (F)	56	J6J3A4
219	Poulin, Michel (M)	56	
220	Poulin, Marie-Paule (F)	56	
221	Poulin, Maurice (M)	56	
222	Borduas, Jacqueline (F)	60	J6J3A4
223	Borduas, Luc (M)	60	
224	Borduas, Claudette (F)	60	
225	Borduas, Jacques (M)	60	
226	Auger, Suzy (F)	66	J6J3A4
227	Auger, Georges (M)	66	

RURAL/RURALE

N° | page | N° | of/de

polling division / section de vote

electoral district / circonscription: Châteauguay

certified / certifié

signature(s)-enumerator(s) / signature(s)-recenseur(s)

URBAN/URBAINE

N° | page | N° | of/de

74

polling division / section de vote

F 303 PRELIMINARY LIST OF ELECTORS

ELECTIONS CANADA

160638

LISTE PRÉLIMINAIRE DES ÉLECTEURS

85M-7-79

This list of qualified electors for the polling division number as set out below was prepared for use at the pending federal election from information obtained at the enumeration and has been certified by the signature(s) below as to completeness and correctness so far as is possible.

La présente constitue la liste des électeurs de la section de vote dont le numéro apparaît plus bas préparée en vue de l'élection fédérale en cours d'après les renseignements recueillis lors du recensement. Le(s) recenseur(s) y a(ont) apposé sa(leur) signature, affirmant que cette liste est aussi complète et exacte que possible.

N°			
	MONT-PLAISANT		
228	Gloutney, Stephane (M)	85	J6J5E4
229	Gloutney, Normand (M)	85	
230	Gloutney, Françoise (F)	85	
231	Lafrance, Denis (M)	89	J6J5E4
232	Larivière, Richard (M)	90	J6J3A4
233	Tétrault, Céline (F)	90	
234	Ménard, Rita (F)	100	J6J3A4
235	Ménard, Gilles (M)	100	
236	Ménard, Sylvain (M)	100	
237	Ménard, Daniel (M)	100	
238	Vézina, Carmen (F)	103	J6J5E4
239	Vézina, Georges (M)	103	
240			
	ROY		
240	Trickey, Ina (F)	15	J6J2Z8
241	Trickey, John (M)	15	
242	Morin, Michel (M)	19	J6J2Z8
243	Morin, Denise (F)	19	
244	Whitbread, Henriette (F)	31	J6J2Z8
245	Whitbread, Roy (M)	31	
246	Whitbread, William (M)	31	
247	Filiatreault, Hélène (F)	35	J6J2Z8
248	Leroux, Louise (F)	39	J6J2Z8
249	Leroux, Paul (M)	39	
250	Leduc, Yves (M)	40	J6J5K7
251	Sauvé, Lucie (F)	40	
252	Garand, Marcel (M)	44	J6J2Z9
253	Garand, Lise (F)	44	
254	Garand, Pierre (M)	44	
255	Garand, Manon (F)	44	
256	Doucet, Suzanne (F)	44	
257	Rivard, Lisette (F)	47	J6J2Z8
258	Rivard, Michel (M)	47	
259	Benoit-Demers, Monique (F)	51	J6J2Z8
260	Demers, Gilbert (M)	51	
261	Couture, Martin (M)	54	J6J5H4
262	Couture, France (F)	54	
263	Couture, Fernand (M)	54	
264	Couture, Louiselle (F)	54	
265	Joly, Robert (M)	62	J6J5H4
266	Joly, Gisèle (F)	62	
267	Patrie, Jean (M)	66	J6J5H4
268	Patrie, Nicole (F)	66	
269	Patrie, Claire (F)	66	
270	St-Marseille, Simon (M)	69	J6J2Z8
271	St-Marseille, Claude (M)	69	
272	St-Marseille, Lysandre (F)	69	
	SEERS		
273	Dodier, Roland (M)	11	J6J3A5
274	Dodier, Thérèse (F)	11	
275	Dodier, Michel (M)	11	
276	Dodier, Alain (M)	11	
277	Dodier, Lise (F)	11	
278	Guérette, Sylvain (M)	11	
279	Goulet, François (M)	11	
	STE-FOY		

N°			
	STE-FOY		
280	Tanguay, Mireille (F)	11	J6J2Z7
281	Delanauze, André (M)	15	J6J2Z7
282	Mayrand, Louise (F)	15	
283	St-Amant, Pierrette (F)	16	J6J5A4
284	St-Amant, Pierre (M)	16	
285	Brault, France (F)	16	J6J5A4
286	Brault, Gilles (M)	16	
287	Legault, Ginette (F)	24	J6J5A4
288	Legault, Alain (M)	24	
289	Dorval, Gaétan (M)	32	J6J5A4
290	Dorval, Yolaine (F)	32	
291	Underwood, Lucie (F)	33	J6J2Z7
292	Underwood, Ronald (M)	33	
	VAUDREUIL		
293	Hébert, André (M)	160	J6J4W3
294	Roch, Jacques (M)	161	J6J4W4
295	Roch, Lynn (F)	161	
296	Rochefort, Adrien (M)	164	J6J4W3
297	Rochefort, Marielle (F)	164	
298	Dagenais, Pierre (M)	165	J6J4W4
299	Dagenais, Gisèle (F)	165	
300	Harris, Irène (F)	168	J6J4W3
301	Harris, William (M)	168	
302	Schwieters, Eric (M)	172	J6J4W3
303	Côté, Solange (F)	172	
304	Couillard, France (F)	176	J6J4W3
305	Couillard, Jean-Paul(M)	176	
306	Couillard, J.-Paul Jr (M)	176	
307	Couillard, Cécile (F)	176	
308	Couillard, Cécile (F)	176	
309	Giroux, Normand (M)	177	J6J4W4
310	Giroux, Johanne (F)	177	
311	Weldrick, Frederick (M)	181	J6J4W4
312	Weldrick, Coleen (F)	181	
313	Southern, David (M)	185	J6J4W4
314	Cloutier, Rachel (F)	189	J6J4W4
315	Blanchet, Martin (M)	189	
	BOUL. YOUVILLE		
316	Séguin, Manon (F)	165	J6J5N2
317	Séguin, Yves (M)	165	
318	Séguin, Gaston (M)	165	
319	Séguin, Jeannine (F)	165	
320	Beauchemin, Madeleine (F)	205	J6J4R3
321	Beauchemin, Gilles (M)	205	
322	Gosselin, Jacques (M)	205	
323	Gosselin, Halsey (M)	205	
324	Gosselin, Jeanne (F)	205	
325	Leduc, Guy (M)	209	J6J4R3
326	Leduc, Keiko (F)	209	
327	Nicole, Suzanne (F)	215	J6J4R4
328	O'Donoghue, Jerry (M)	215	
329	Gauthier, J.-Jacques (M)	217	J6J4R4
330	Gauthier, Micheline (F)	217	
331	Gauthier, Mario (M)	217	
332	Gauthier, Gilles (M)	217	

RURAL/RURALE

N° | page | N° | of/de

polling division / section de vote

electoral district/circonscription: Châteauguay

certified / certifié: Katie Mainville

signature(s)-enumerator(s) / signature(s)-recenseur(s)

URBAN/URBAINE

N° 74 | page N° 3 of/de 3

polling division / section de vote

160639

F 303 PRELIMINARY LIST OF ELECTORS

ELECTIONS CANADA

LISTE PRÉLIMINAIRE DES ÉLECTEURS

85M-7-79

This list of qualified electors for the polling division number as set out below was prepared for use at the pending federal election from information obtained at the enumeration and has been certified by the signature(s) below as to completeness and correctness so far as is possible.

La présente constitue la liste des électeurs de la section de vote dont le numéro apparaît plus bas préparée en vue de l'élection fédérale en cours d'après les renseignements recueillis lors du recensement. Le(s) recenseur(s) y a(ont) apposé sa(leur) signature, affirmant que cette liste est aussi complète et exacte que possible.

N°	Châteauguay		
	Alphonse		
1	Skordakis, Georges (M)	35	J6J5H5
2	Skordakis, Dimitra (F)	35	
3	Gagné, Jacques (M)	36	J6J5H5
4	Masson, Odette (F)	36	
5	Lortie, Robert (M)	37	J6J5H7
6	Lortie, Anne Marie (F)	37	
7	Grenier, Jean-Maurice (M)	38	J6J5H5
8	Verreault, Grenier Francine (F)	38	
9	Lécuyer, Cécile (F)	39	J6J5H6
10	Lécuyer, Bernard (M)	39	
11	Quinn, Edgar (M)	40	J6J5H5
12	Quinn, June (F)	40	
13	Motard, Normand (M)	42	J6J5H5
14	Motard, Johanne Thérèse (F)	42	
15	Gosselin, Daniel (M)	43	J6J5H7
16	Gosselin, Germain (M)	43	
17	Gosselin, Julienne (F)	43	
18	Bégin, Francine (F)	44	J6J5H5
19	Bégin, Yves (M)	44	
20	Dubois, Maurice (M)	45	J6J5H7
21	Dubois, Ginette (F)	45	
22	Johnson,James (M)	46	J6J5H5
23	Johnson, Vadnay(M)	46	
24	Brunette, Michel (M)	47	J6J5H7
25	Brunette, Lyne (F)	47	
26	Roy, Thérèse (F)	47	
27	Roy, Michel (M)	47	
28	Anderson, Hélène (F)	48	J6J5H5
29	Anderson, Maurice (M)	48	
30	Motard Richard (M)	50	J6J5H5
31	Trudel Motard, Ghislaine (F)	50	
32	Trudel, Gaétan (M)	50	
33	Gastonguay, Michel (M)	52	J6J5H5
34	Gastonguay, Johanne (F)	52	
35	Ducas, Nicole (F)	54	J6J5H5
36	Ducas, Jeannot (M)	54	
37	Kralik, Carrol (F)	56	J6J5H5
38	Kralik, Peter (M)	56	
39	Durand, Michel (M)	57	J6J5H7
40	Durand, Diane (F)	57	
41	Caisse, Pierre (M)	58	J6J5H5
42	Sorel, Jacqueline (F)	58	
43	Fournier, Michel (M)	59	J6J5H7
44	Fournier, Nicole (F)	59	
45	Roger, Richard (M)	60	J6J5H5
46	Roger, Lise (F)	60	
47	Di-Lonardo,Lidia (F)	61	J6J5H7
48	Di-Lonardo, Mattia (M)	61	
49	Di-Lonardo, Nicolas (M)	61	
50	Di-Lonardo, Frank (M)	61	
51	Mc Duff, Madeleine (F)	62	J6J5H5
52	Mc Duff, André (M)	62	
53	Lefèvre, Jean Gilles (M)	63	J6J5H7
54	Lefèvre, Jeannette (F)	63	
55	Dicesare, Antoine (M)	64	J6J5H5
56	Dicesare, Francine (F)	64	
57	Binette, Jean Louis (M)	65	J6J5H7
58	Binette, Carolle (F)	65	
59	Best, Bonnie (F)	66	J6J5H5
60	Best, Grant (M)	66	
61	Luca, Rosalba (F)	67	J6J5H7
62	Luca, Nick (M)	67	
63	Edward, Véronica (F)	68	J6J5H5
64	Dixon, Francine (F)	69	J6J5H7
65	Ralph, Réginald (M)	70	J6J5H5
66	Ralph, Audrey (F)	70	
67	Ralph, Jeffery (M)	70	
68	Dufour, Daniel (M)	72	J6J5H5
69	Miquelon, Lucie (F)	72	
70	Proulx, Raymond (M)	74	J6J5H5
71	Beauregard, Yvon (M)	76	J6J5H5
72	Beauregard, Danielle (F)	76	
73	Kinnsalle, Dave (M)	78	J6J5H5
74	Kinnsalle, Pat (F)	78	
75	Kinnsalle, Shelly (F)	78	
76	Bouffard, Thérèse (F)	80	J6J5H5
77	Bouffard, Hercul (M)	80	
78	Bouffard, François (M)	80	
79	Montpetit, Jean Mari (M)	81	J6J5H7
80	Montpetit, Lelianne (F)	81	J6J5H7
81	Montpetit, Annette (F)	81	
82	Montpetit, Laurier (M)	81	
83	Gastonguay, Gilles (M)	82	J6J5H5
84	Gastonguay, Carole (F)	82	
85	Gingras, Rhéal (M)	83	J6J5H7
86	Gingras, Diana (F)	83	
87	Tegegne, Melesse (M)	84	J6J5H5
	DEGUIRE		
88	Couture, Claire (F)	131	J6J5C8
89	Couture, Jean Claude (M)	131	
90	Caron, Lise (F)	133	J6J5C8
91	Brière, Yvon (M)	135	J6J5C8
92	Brière, Laurianne (F)	135	
93	Mangal, Winston (M)	137	J6J5C8
94	Mangal, Anne (F)	137	
95	Lacourse, Ronald (M)	139	J6J5C8
96	Lacourse, Danielle (F)	139	
97	O'Connor,Gaetane (F)	140	J6J5C2
98	O'Connor, John (M)	140	
99	Woodrow, Wendy (F)	141	J6J5C8
100	Woodrow, Garry (M)	141	
101	Morin, Carole (F)	142	J6J5C2
102	Morin, Armand (M)	142	
103	Desrochers, France (F)	143	J6J5C8
104	Desrochers, Claude (M)	143	
105	Labbé, Michael (M)	144	J6J5C2
106	Labbé, Betty (F)	144	
107	Miller, David (M)	145	J6J5C8
108	Miller, Sharon (F)	145	
109	Martin, Marthe (F)	146	J6J5C2
110	Martin, LLoyd (M)	146	
111	Stechlinski, Brenda (F)	147	J6J5C8
112	Stechlinski, Edward (M)	147	
113	Desautels, Alain (M)	148	J6J5C2
114	Goulet,Nicole(F)	148	
115	Rodier, Pierre (M)	150	J6J5C2
116	Rodier, Murielle (F)	150	
117	Caro, Judy (F)	151	J6J1C8
118	Caro, Robert (M)	151	
119	Jourdain, André (M)	153	J6J1C8
120	Jourdain, France (F)	153	

RURAL/RURALE

N° | page N° | of/de

polling division / section de vote

electoral district/circonscription: CHATEAUGUAY

certified / certifié — signature(s)-enumerator(s) / signature(s)-recenseur(s): Jacqueline Sorel, Michel Durand

URBAN/URBAINE

N° 75 | page N° 1 | of/de 3

polling division / section de vote

160640

F 303 **PRELIMINARY LIST OF ELECTORS**

ELECTIONS CANADA

LISTE PRÉLIMINAIRE DES ÉLECTEURS

85M-7-79

This list of qualified electors for the polling division number as set out below was prepared for use at the pending federal election from information obtained at the enumeration and has been certified by the signature(s) below as to completeness and correctness so far as is possible.

La présente constitue la liste des électeurs de la section de vote dont le numéro apparaît plus bas préparée en vue de l'élection fédérale en cours d'après les renseignements recueillis lors du recensement. Le(s) recenseur(s) y a(ont) apposé sa(leur) signature, affirmant que cette liste est aussi complète et exacte que possible.

N°				
		Girouard		
121	Reid, Robert (M)	18		J6J3A6
122	Reid, Sylvie (F)	18		
123	Curzi, Claudette (F)	20		J6J3A6
124	Curzi, Luigi (M)	20		
125	Curzi, Sylvain (M)	20		
126	Curzi, Mario (M)	20		
127	Curzi, Stéphane (M)	20		
128	Tolentino, Venerando (M)	22		J6J3A6
129	Tolentino, Rufina (F)	22		
130	Garai, Maria Linda (F)	24		J6J3A6
131	Garai, Patrick (M)	24		
132	Savaria, Guy (M)	26		J6J3A6
133	Savaria, Claire (F)	26		
134	Biron, Sylvain (M)	27		J6J3A7
135	Biron, Jean-Guy (M)	27		
136	Biron, Louise (F)	27		
137	Keroack, Pierre (M)	28		J6J3A6
138	Skyrie, Diane (F)	28		
139	Régimballe, Daniel (M)	29		J6J3A7
140	Régimballe, Sylvie (F)	29		
141	Blais, Jean Marc (M)	30		J6J3A6
142	Blais, Mona (F)	30		
143	Dumais, Danielle (F)	31		J6J3A7
144	Dumais, Jean (M)	31		
145	Pronovost, Yves (M)	32		J6J3A6
146	Pronovost, Collette (F)	32		
147	Laforest, Jacques (M)	33		J6J3A7
148	Johnston Laforest, Patricia (F)	33		
149	Samlal, Sukhcharran (M)	34		J6J3A6
150	Samlal, Hackiman (F)	34		
151	Emery, Jacques (M)	35		J6J3A7
152	Hains, Armand (M)	37		J6J3A7
153	Hains, Denise (F)	37		
154	Mischler-Bourdeau, Françine (F)	39		
155	Mischler, Daniel (M)	39		J6J3A7
156	Dubuc, Françoise (F)	41		J6J3A7
157	Dubuc, Michel (M)	41		
158	Moreau, Madeleine (F)	43		J6J3A7
159	Moreau, Martine (F)	43		
160	Deboar, Peter (M)	43		
161	Desparois, Jean (M)	45		J6J3A7
162	Desparois, Anita (F)	45		
163	Desparois, Ginette (F)	45		
164	Trudeau, Pierre (M)	47		J6J3A7
165	Allard, Manon (F)	47		
		HUDON		
166	Houle, Louis (M)	132		J6J5J6
167	Roy, Jean-Claude (M)	134		J6J5J6
168	Roy, Sylvie (F)	134		
169	Jean, Michel (M)	136		J6J5J6
170	Jean, Carole (F)	136		
171	Roussin, Serge (M)	138		J6J5J6
172	Roussin, Sylvie (F)	138		
173	Godin, Michel (M)	140		J6J5J6
174	Godin, Louise (F)	140		
175	Juteau, Paul (M)	142		J6J5J6
176	Woods, Lucie (F)	142		
177	Robert, Huguette (F)	146		J6J5J7
178	Robert, Gilles (M)	146		
179	Avon, Claudine (F)	148		J6J5J7
180	Avon, Robert (M)	148		
181	Côté, Jacques (M)	150		J6J5J7
182	Côté, Micheline (F)	150		
		LALONDE		
183	Dubuc, Suzanne (F)	16		J6J5C7
184	Laverdure, Rémy (M)	16		
185	Wiedow, Linda (F)	17		J6J5B3
186	Tardif, Louise (F)	18		J6J5C7
187	Daoust, Guylaine (F)	18		
188	Cyr, Lauraine (F)	19		J6J5B3
189	Maher, Sylvain (M)	19		
190	Villandré, Réal (M)	20		J6J5C7
191	Villandré, Monique (F)	20		
192	Robert, Ginette (F)	21		J6J5B3
193	Robert, Jean Pierre (M)	21		
194	Bérubé, Lyne (F)	23		J6J5B3
195	Vaillant, Mario (M)	23		
196	Kieran, Lise (F)	24		J6J5C7
197	Kieran, Gérald (M)	24		
198	Bond, Daniel (M)	25		J6J5B3
199	Bond, Claudette (F)	25		
200	Schoemans, Brigitte (F)	26		J6J5C7
201	Schoemans, Arlette (F)	26		
202	Schoemans, Claude (M)	26		
203	Clark, Leslia (M)	27		J6J5B3
204	Champagne, Doris (M)	28		J6J5C7
205	Champagne, Sylva (F)	28		
206	Champagne, Charlotte (F)	28		
207	Maisonneuve, Line (F)	29		J6J5B3
208	Plante, Richard (M)	29		
209	Zurden, Donald (M)	30		J6J5C7
210	Zurden, Francine (F)	30		
211	Crevier, Francine (F)	31		J6J5B3
212	Crevier, Michel (M)	31		
213	Ralston, Mark (M)	32		J6J5C7
214	Ralston, Shayne (M)	32		
215	Ralston, Marvin (M)	32		
216	Ralston, Monique (F)	32		
217	Ferns, Ruth (F)	33		J6J5B3
218	Ferns, Norman (M)	33		
219	Fortin, Christian (M)	34		J6J5C7
220	Fortin, Michel (M)	34		
221	Caza, Rachel (F)	34		
222	Tulloch, Laurence (M)	35		J6J5B3
223	Brunet, Monique (F)	36		J6J5C7
224	Brunet, André (M)	36		
225	Robert, Suzanne (F)	38		J6J5C7
226	Viau, Jacques (M)	38		
227	Cypihot, Yves (M)	40		J6J5C7
228	Cypihot, Gilles (M)	40		
229	Cypihot, Diane (F)	40		
230	Cypihot, Marcel (M)	40		
231	Cypihot, Ierène (F)	40		
232	Binette, Robert (M)	42		J6J5C7
233	Binette, Johanne (F)	42		J6J5C7
234	Pontbriand, Yvette (F)	44		J6J5C7
235	Pontbriand, André (M)	44		
236	Primeau, Richard (M)	46		J6J5C7
237	Primeau, Michelle (F)	46		

RURAL/RURALE — N° — page — N° — of/de — polling division section de vote

electoral district/circonscription: CHATEAUGUAY

URBAN/URBAINE — N° 75 — page — N° 2 — of/de 3 — polling division section de vote

certified / certifié — signature(s)-enumerator(s) / signature(s)-recenseur(s)

Jacqueline Bagaré

160641

F 303 **PRELIMINARY LIST OF ELECTORS**

ELECTIONS CANADA

LISTE PRÉLIMINAIRE DES ÉLECTEURS

85M-7-79

This list of qualified electors for the polling division number as set out below was prepared for use at the pending federal election from information obtained at the enumeration and has been certified by the signature(s) below as to completeness and correctness so far as is possible.

La présente constitue la liste des électeurs de la section de vote dont le numéro apparaît plus bas préparée en vue de l'élection fédérale en cours d'après les renseignements recueillis lors du recensement. Le(s) recenseur(s) y a(ont) apposé sa(leur) signature, affirmant que cette liste est aussi complète et exacte que possible.

N°				N°
		MARTEL		
238	Lussier, Denise (F)	57	J6J5H2	
239	Gagné, Romuald (M)	57		
240	Lussier, Huguette (F)	58	J6J5H1	
241	Vaféas, Nicolas (M)	58		
242	Cyr, michel (M)	59	J6J5H2	
243	Dubois, Désiré (M)	59		
244	Dubois, Lise (F)	59		
245	Villemaire, Michel (M)	60	J6J5H1	
246	Villemaire, Daniel (M)	60		
247	Villemaire, Marie-Jeanne (F)	60		
248	Dubois, Jean Louis (M)	61	J6J5H2	
249	Dubois, Françoise (F)	61		
250	Dubois, Line (F)	61		
251	Dubois, Lucie (F)	61		
252	Williams, Edward (M)	62	J6J5H1	
253	Williams, Deborah (F)	62		
254	Jeanneau, Jean-Claude (M)	63	J6J5H2	
255	Jeanneau, Claudette (F)	63	J6J5H2	
256	Jeanneau, Lucie (F)	63		
257	Laplante, Daina (F)	64	J6J5H1	
258	Laplante, Raymond (M)	64		
259	Ross, Edward (M)	65	J6J5H2	
260	Ross, Maureen (F)	65		
261	Gaudreault, Alain (M)	66	J6J5H1	
262	Lachance, Rose-Hélène (F)	66		
263	Bujeau, Roger (M)	67	J6J5H2	
264	Bujeau, Kathleen (F)	67		
265	Bujeau, Lisa (F)	67		
266	Bouchard, Robert (M)	68	J6J5H1	
267	Bouchard, Francine (F)	68		
268	Houliham, Stella (F)	69	J6J5H2	
269	Houliham, Eugène (M)	69		
270	Naud, Diane (F)	71	J6J5H2	
271	Naud, Marcel (M)	71		
272	Aspireault Lalonde, Christine (F)	73		
273	Lalonde, Michel (M)	73	J6J5H2	
274	David, Micheline (F)	75	J6J5H2	
275	David, Gilles (M)	75		
276	Sid, Warcup (M)	77	J6J5H2	
277	Warcup, Martha (F)	77		

RURAL/RURALE

N° | page N° | of/de

polling division / section de vote

electoral district/circonscription

CHATEAUGUAY

certified / certifié

signature(s)-enumerator(s) / signature(s)-recenseur(s)

Jacqueline Lagacé

URBAN/URBAINE

N° 75 | page N° 3 | of/de 3

polling division / section de vote

160642

F 303 — 8.5M-7-79

PRELIMINARY LIST OF ELECTORS

ELECTIONS CANADA

LISTE PRÉLIMINAIRE DES ÉLECTEURS

This list of qualified electors for the polling division number as set out below was prepared for use at the pending federal election from information obtained at the enumeration and has been certified by the signature(s) below as to completeness and correctness so far as is possible.

La présente constitue la liste des électeurs de la section de vote dont le numéro apparaît plus bas préparée en vue de l'élection fédérale en cours d'après les renseignements recueillis lors du recensement. Le(s) recenseur(s) y a(ont) apposé sa(leur) signature, affirmant que cette liste est aussi complète et exacte que possible.

N°	CHATEAUGUAY		
	Auguste		
1	Sirois, Claire (F)	21	J6J3E2
2	Stadler, Jean-Bernard (M)	21	
3	Boutin, Elmer (M)	23	J6J3E2
4	Boutin, Raymonde (F)	23	
5	Boutin, Nicole (F)	23	
6	Gagnon, Madeleine (F)	24	J6J3E3
7	Gagnon, Diane (F)	24	
8	Deslauriers, Jean-Pierre (M)	24	
9	Houle, Robert (M)	25	J6J3E2
10	Houle, Marie-Anne (F)	25	
11	Houle, Sylvain (M)	25	
	Carignan		
12	Gravino, Louisette (F)	25	J6J4T7
13	Gravino, Marc (M)	25	
14	Seers, Lise (F)	29	J6J4T7
15	Seers, Gaby (M)	29	
16	Roger, André (M)	30	J6J4T8
17	Roger, Thérèse (F)	30	
18	Dubuc, Jean-Marie (M)	31	J6J4T7
19	Dubuc, Estelle (F)	31	
20	Dubuc, Serge (M)	31	
21	Langevin, Michel (M)	32	J6J4T8
22	Langevin, Anita (F)	32	
23	Bourque, Joseph (M)	33	J6J4T7
24	Bourque, Jeanne (F)	33	
25	Bourque, Pierre (M)	33	
26	Bourque, Louise (F)	33	
27	Bourque, Carole (F)	33	
28	Pagé, Marie-Paule (F)	34	J6J4T8
29	Simard, André (M)	35	J6J4T7
30	Simard, Lily (F)	35	
31	Simard, Roch (M)	35	
32	Simard, Robert (M)	35	
33	Adam, Ida (F)	36	J6J4T8
34	Hébert, Gaston (M)	37	J6J4T7
35	Hébert, Louise (F)	37	
36	Hébert, Jean-Pierre (M)	37	
37	Contant, Dorys (F)	38	J6J4T8
38	Dagenais, Léo-Paul (M)	39	J6J4T7
39	Dagenais, Francine (FO	39	
40	Bouchard, Jacques (M)	40	J6J4T8
41	Bouchard, Pauline (F)	40	
42	Bouchard, James (M)	40	
43	Bouchard, Kathy (F)	40	
44	Martin, John (M)	41	J6J4T7
45	Martin, Georgette (F)	41	
46	Drolet, René (M)	42	J6J4T8
47	Drolet, Blake, Lise (F)	42	
48	Drolet, Lynda (F)	42	
49	Bourassa, Robert (M)	44	J6J4T8
50	Bourassa, Hélène (F)	44	
51	Tousignant, Rodolphe (M)	46	J6J4T8
52	Tousignant, Lucienne (F)	46	
53	Fyfe, Normand (M)	51	J6J5K8
54	Quintal, Lucie (F)	51	
55	Pelletier, Céline (F)	59	J6J5K8
56	Farrell, Michel (M)	59	
57	Jacquemin, Jaky (M)	61	J6J5K8
58	Jacquemin, Renée (F)	61	J6J5K8
59	Bouillon, Gilles (M)	62	J6J5K1
60	Brousseau, Francine (F)	62	
61	Sarrazin, Jean (M)	63	J6J5K8
62	Sarrazin, Johanne (F)	63	
63	Lauzon, Tousignant, Claire (F)	73	J6J5K8
64	Lauzon, Gilles (M)	73	
65	Lévesque, Michel (M)	82	J6J5K1
66	Lévesque, Mariette (F)	82	
67	Poirier, Léo (M)	82	
68	Poirier, Jeanine (F)	82	
69	Mongenot, Gilbert (M)	84	J6J5K1
70	Mongenot, Hélène (F)	84	
71	Kelly, Yves (M)	86	J6J5K1
72	Kelly, Lise (F)	86	
	Croissant Louise		
73	Rozon, Michel (M)	17	J6J4T9
74	Rozon, Denise (F)	17	
75	Carrier, Stéphane (M)	18	
76	Carrier, Agnes (F)	18	
77	Floreskul, Micheal A. (M)	19	
78	Floreskul, Paul (M)	19	
79	Floreskul, Micheal (M)	19	
80	Floreskul, Eileen (F)	19	
81	Floreskul, Céline (F)	19	
82	Régis, Jacques (M)	20	
83	Régis, Claudette (F)	20	
84	Lécuyer, Laurent (M)	21	
85	Lécuyer, Mignonne (F)	21	
86	Durand, Lionel (M)	22	
87	Durand, Carmen (F)	22	
88	Durand, Pierre (M)	22	
89	Robinson, Wayne (M)	23	
90	Robinson, Jeanne (F)	23	
91	Hurtubise, Claude (M)	24	
92	Hurtubise, Louise (F)	24	
93	Romaniuk, Florence (F)	25	
94	Romaniuk, Paul (M)	25	
95	Romaniuk, David (M)	25	
96	Romaniuk, Ryan (M)	25	
97	Romaniuk, Kareen (F)	25	
98	Dubois, George-Henri (M)	26	
99	Dubois, Pauline (F)	26	
100	Dubois, Guylaine (F)	26	
101	Lapierre, Michel (M)	27	
102	Murphy, Lapierre Johanne (F)	27	
103	Lemieux, Denis (M)	28	
104	Lemieux, Sylvie (F)	28	
105	Vigneault, Jules (M)	29	
106	Vigneault, Suzanne (F)	29	
107	Thibault, Serge (M)	30	
108	Bergeron, Thibault, Lucile (F)	30	
	Mc Comber		
109	Primeau, Fred (M)	72	J6J3G1
110	Lavoie, Denise (F)	72	
111	Primeau, Micheline (F)	72	
112	Laberge, Gérard (M)	77	J6J3G2
113	Laberge, Marie-Berthe (F)	77	

RURAL/RURALE — N° — page — N° — of/de — polling division / section de vote

electoral district/circonscription: CHATEAUGUAY

certified/certifié — signature(s) enumerator(s) / signature(s) recenseur(s): Jeanne St Martin — Denise G Brunet

URBAN/URBAINE — N°: 76 — page — N° — of/de — polling division / section de vote

F 303 **PRELIMINARY LIST OF ELECTORS**

85M-7-79

ELECTIONS CANADA

LISTE PRÉLIMINAIRE DES ÉLECTEURS

160643

This list of qualified electors for the polling division number as set out below was prepared for use at the pending federal election from information obtained at the enumeration and has been certified by the signature(s) below as to completeness and correctness so far as is possible.

La présente constitue la liste des électeurs de la section de vote dont le numéro apparaît plus bas préparée en vue de l'élection fédérale en cours d'après les renseignements recueillis lors du recensement. Le(s) recenseur(s) y a(ont) apposé sa(leur) signature, affirmant que cette liste est aussi complète et exacte que possible.

N°				
		Mc Comber		
114	Laberge, René (M)	79		J6J3G2
115	Laberge, Loraine (F)	79		
116	Laberge, Alain (M)	79		
117	Richer, Eva (F)	81		J6J3G2
118	Guinois, Eugène (M)	82		J6J3G3
119	Guinois, Annette (F)	82		
120	Spazuk, Jerry (M)	83		J6J3G2
121	Spazuk, Claire (F)	83		
122	Leclair, Allan (M)	84		J6J3G3
123	Leclair, Richard (M)	84		
124	Leclair, Lise (F)	84		
125	Hetherington, Andrew (M)	85		J6J3G2
126	Hetherington, Theresa (F)	85		
127	Tessier, Eddy (M)	86		J6J3G2
128	Tessier, Simonne, (F)	86		
129	Fréchette, Léandre (M)	87		J6J3G2
130	Fréchette, Gaby (F)	87		
131	Blanchette, Raymond (M)	88		J6J3G3
132	Blanchette, Ghislaine (F)	88		
133	Hurtubise, Victor (M)	89		J6J3G2
134	Hurtubise, Gilberte (F)	89		
135	Ross, Daniel (M)	89		
136	Ross, Diane (F)	89		
137	Summer, Russell (M)	90		J6J3G3
138	Summer, Ronald (M)	90		
139	Sabourin, Lynn (F)	90		
140	Lajoie, Mario (M)	90		
141	Léger, André (M)	91		J6J3G2
142	Léger, Suzette (F)	91		
143	Léger, Christian	91		
144	Léger, Dominique (F)	91		
145	Desjardins, Yvan (M)	92		J6J3G3
146	Desjardins, Micheline (F)	92		
147	Desjardins, Réginald (M)	92	SS	
148	Desjardins, Madeleine (F)	92	SS	
149	Laferrière, Pierre-Paul (M)	93		J6J3G2
150	Laferrière, Pierrette (F)	93		
151	Laferrière, Martine (F)	93		
152	Savoy, August (M)	94		J6J3G3
153	Savoy, Wanda (F)	94		
154	Duval, Robert (M)	95		J6J3G2
155	Duval, Line (F)	95		
156	Cook, Kuk, Ghyslaine (F)	96		J6J3G3
157	Cook, Kuk, Sylvain (M)	96		
158	Cook, Kuk, Jean (M)	96		
159	Cook, Kuk, Lyne (F)	96		
160	Cook, Kuk, Lyse (F)	96		
161	Hummel, Egon (M)	98		J6J3G3
162	Hummel, Ajia (F)	98		
163	Hummel, Belinda (F)	98		
164	Hummel, Earl (M)	98		
165	Troadec, René (M)	99		J6J3G2
166	Troadec, Agnes (F)	99		
167	Troadec, Linda (F)	99		
168	Troadec, Johanne (F)	99		
169	Polney, Andrew (M)	100		J6J3G3
170	Polney, Colleen (F)	100		
171	Polney, Gail (F)	100		
172	Legault, Gérard (M)	101		J6J3G2
173	Legault, Blanche (F)	101		
174	Surprenant, André (M)	102		J6J3G3
175	Surprenant, Yolande (F)	102		
176	Surprenant, Michel (M)	102		
177	Larouche, Michel (M)	103		J6J3G2
178	Larouche, Marielle (F)	103		
179	Giroux, Jean-Luc (M)	104		J6J3G3
180	Giroux, Suzanne (F)	104		
181	Parent, Roger A. (M)	105		J6J3G2
182	Parent, Rita (F)	105		
183	Plante, André (M)	106		J6J3G3
184	Plante, Edith (F)	106		
185	Plante, Marc-André (M)	106		
186	Plante, Jacques (M)	106		
187	Plante, Martin (M)	106		
188	Lacombe, Magella (F)	106		
189	Gagné, Jean-Pierre (M)	107		J6J3G2
190	Gagné, Pierrette (F)	107		
191	Lemay, Marcel (M)	108		J6J3G3
192	Lemay, Denise (F)	108		
193	Lemay, Gilbert (M)	108		
194	Lemay, Gilles (M)	108		
195	Bonhomme, Paul (M)	109		J6J3G2
196	Bonhomme, Rachel (F)	109		
197	Tremblay, Louis-Marie (M)	110		J6J3G3
198	Tremblay, Florence (F)	110		
199	Tremblay, Serge (M)	110		
200	Boulay, Victor (M)	111		J6J3G2
201	Boulay, Alma (F)	111		
202	Dextraze, Marcel (M)	112		J6J3G3
203	Dextraze, Normand (M)	112		
204	Dextraze, Denise (F)	112		
205	Goyer, Hervé (M)	113		J6J3G2
206	Goyer, Simonne (F)	113		
207	Goyer, Nicole (F)	113		
208	Faubert, Roger (M)	114		J6J3G3
209	Turner, Albert (M)	115		J6J3G2
210	Turner, Doris (F)	115		
211	Butler, Willian (M)	116		J6J3G3
212	Butler, Lise (F)	116		
213	Butler, Robert (M)	116		
214	Butler, Francine (F)	116		
215	Plouffe, Normand (M)	117		J6J3G2
216	Plouffe, Suzanne (F)	117		
		Youville		
217	Lanctôt, Pierre (M)	1		J6J4R1
218	Primeau, Marguerite (F)	11		J6J4R1
219	Harney, Charlotte (F)	11		
220	Faubert, Gilles (M)	19	Apt. 1	J6J4R1
221	Faubert, Yolande, (F)	19	Apt. 1	
222	Desparois, Pauline (F)	19	Apt. 2	
223	Desparois, Simonne (F)	19	Apt. 2	
224	St-Martin, Jeanne (F)	19	Apt. 3	
225	Strohmeyer, Elmer (M)	21		J6J4R1
226	Strohmeyer, Brenda (F)	21		
227	Lafleur, Jean (M)	25		J6J4R2
228	Roy, Louis (M)	27		J6J4R2
229	Roy, Juliette (F)	27		
230	Roy, François (M)	27		
231	Roy, Louise (M)	27		
232	Roy, Nathalie (F)	27		

RURAL/RURALE			electoral district/circonscription	URBAN/URBAINE		
N°	page N°	of/de	CHATEAUGUAY	N° 76	page N° 2	of/de 3
polling division section de vote			certified certifié — signature(s)-enumerator(s) / signature(s)-recenseur(s): Jeanne St Martin — Denise G. Brunet	polling division section de vote		

F 303 — 8.5M-7-79

PRELIMINARY LIST OF ELECTORS

ELECTIONS CANADA

160644

LISTE PRÉLIMINAIRE DES ÉLECTEURS

This list of qualified electors for the polling division number as set out below was prepared for use at the pending federal election from information obtained at the enumeration and has been certified by the signature(s) below as to completeness and correctness so far as is possible.

La présente constitue la liste des électeurs de la section de vote dont le numéro apparaît plus bas préparée en vue de l'élection fédérale en cours d'après les renseignements recueillis lors du recensement. Le(s) recenseur(s) y a(ont) apposé sa(leur) signature, affirmant que cette liste est aussi complète et exacte que possible.

N°				N°
	Youville			
233	Roy, Sophie (F)	27	J6J4R2	
234	Laberge, Corinne (F)	29		
235	Robineault, Michel (M)	33		
236	Ferland, Robineault Joanne (F)	33		
237	Galarneau, Maria (F)	35		
238	Galarneau, Emile (M)	35		
239	Auger, Cyr, Sylvie (F)	37		
240	Cyr, Denis (M)	37		
241	Blake, Jean-René (M)	39		
242	Blake, Pierrette (F)	39		
243	Lamoureux, Marc (M)	41		
244	Lamoureux, Pauline (F)	41		
245	Fournier, Jean-Guy (M)	43		
246	Fournier, Roy, Cécile (F)	43		
247	Villeneuve, Victoria (F)	45		
248	Julien, Lise (F)	47		
249	Macdonald, George (M)	47		
250	Bélanger, Odette (F)	47	A	
251	Laberge, Charles (M)	51		
252	Laberge, Murielle (F)	51		
253	Laberge, Sylvie (F)	51		
254	Laberge, Marie-Claude (F)	51		
255	Laberge, Jeanne (F)	51		
256	Lefebvre, Jean-Paul (M)	55		
257	Laberge, Jeannette (F)	61		
258	Trottier, Roger (M)	67		
259	Trottier, Madeleine (F)	67		
260	Marchand, Guy (M)	69		
261	Marchand, Laurette (F)	69		
262	Marchand, Bernard (M)	69		

RURAL/RURALE			electoral district/circonscription	URBAN/URBAINE		
N°	page		CHATEAUGUAY	N°	page	
	N°	of/de	certified / certifié — signature(s)-enumerator(s) / signature(s)-recenseur(s)	76	N° 3	of/de 3
polling division / section de vote			Jeanne St Martin / Denise S. Brunet	polling division / section de vote		

160645

F 303 PRELIMINARY LIST OF ELECTORS

ELECTIONS CANADA

LISTE PRÉLIMINAIRE DES ÉLECTEURS

8.5M-7-79

This list of qualified electors for the polling division number as set out below was prepared for use at the pending federal election from information obtained at the enumeration and has been certified by the signature(s) below as to completeness and correctness so far as is possible.

La présente constitue la liste des électeurs de la section de vote dont le numéro apparaît plus bas préparée en vue de l'élection fédérale en cours d'après les renseignements recueillis lors du recensement. Le(s) recenseur(s) y a(ont) appose sa(leur) signature, affirmant que cette liste est aussi complète et exacte que possible.

N°	CHATEAUGUAY		
	DEGUIRE		
1	Borges, Nicole (F)	8	J6J 4W6
2	Borges, Carlos (M)	8	
3	Froment, Bernard (M)	9	J6J 5M4
4	Faubert, Marielle (F)	9	
5	Harris, Grant (M)	9	
6	Harris, Daniel (M)	9	
7	Lamoureux, Josette (F)	10	J6J 4W9
8	Lamoureux, Roger (M)	10	
9	Campbell, Fernand (M)	12	J6J 4W8
10	Campbell, Doris (F)	12	
11	Demers, Richard (M)	13	J6J 4W7
12	Demers, Rolande (F)	13	
13	Ramadan, Zena (F)	14	J6J 4W6
14	Ramadan, Thessalie (F)	14	
15	Germain, Pierre (M)	15	J6J 4W7
16	Germain, Ginette (F)	15	
17	Arsenault, Marc (M)	16	J6J 4W6
18	Arsenault, Pierre (M)	16	
19	Arsenault, Denise (F)	16	
20	Arsenault, Léo (M)	16	
21	McCarthy, Paul (M)	17	J6J 4W7
22	McCarthy, Pauline (F)	17	
23	McCarthy, Ronald (M)	17	
24	Pronovost, Roger (M)	18	J6J 4W6
25	Pronovost, Denise (F)	18	
26	Théoret, France (F)	19	J6J 4W7
27	Théoret, Raymonde (F)	19	
28	Quenneville, Eric (M)	20	J6J 4W6
29	Quenneville, Stella (F)	20	
30	Quenneville, Bruno (M)	20	
31	Beauchamp, Ernest (M)	21	J6J 4W7
32	Beauchamp, Serge (M)	21	
33	Beauchamp, Louise (F)	21	
34	Barrette, Johanne (F)	22	J6J 4W6
35	Barrette, Hubert (M)	22	
36	Lamarre, Gaston (M)	24	J6J 4W6
37	Lamarre, Claude (M)	24	
38	Lamarre, Micheline (F)	24	
39	Préville, Sophie (F)	25	J6J 4W5
40	Préville, Annik (F)	25	
41	Préville, Lise R. (F)	25	
42	Watt, James (M)	26	
43	Watt, Marjorie (F)	26	
44	Bédard, Laurette (F)	27	J6J 4W5
45	Bédard, Maurice (M)	27	
46	Holmes, Robert (M)	28	J6J 4W6
47	Holmes, Mavis (F)	28	
48	Clavette, François (M)	29	J6J 4W5
49	Clavette, Norbert (M)	29	
50	Clavette, Brigitte (F)	29	
51	Scott, Douglas (M)	32	J6J 4W6
52	Scott, Rozanne (F)	32	
53	Desautels, Johanne (F)	36	J6J 4W6
54	Desautels, Jacques (M)	36	
	FAUBERT		
55	Labelle, Monique (F)	73	J6J 4V3
56	Labelle, Pierre (M)	73	
57	Jones, Agnes (F)	74	J6J 5N4
58	Jones, Pierre (M)	74	
59	Magill, Cathy (F)	77	J6J 4V2
60	Burrows, Larry (M)	77	
61	Gadoua, Rhéa (F)	79	J6J 4V2
62	Gadoua, Rodrigue (M)	79	
63	Bailey, Martin (M)	81	J6J 4V2
64	Bailey, Georges D. (M)	81	
65	Bailey, Georges (M)	81	
66	Gauthier, Cécile (F)	85	J6J 4V2
67	Gauthier, Raymond (M)	85	
68	Bayard, Nicole (F)	87	J6J 4V2
69	Bayard, Roméo (M)	87	
70	Lamothe, Claude (M)	88	J6J 4V3
71	Lamothe, Nicole (F)	88	
72	Lamothe, Jeannine (F)	88	
73	Lamothe, Richard (M)	88	
74	Robillard, Pierre (M)	89	J6J 4V2
75	Robillard, Julie (F)	89	
76	Robillard, Jacqueline (F)	89	
77	Robillard, René (M)	89	
78	Godin, Pierre (M)	90	J6J 4V3
79	Godin, Linda (F)	90	
80	Drolet, André (M)	95	J6J 4V2
81	Drolet, Jeannine (F)	95	
82	Drolet, Henri (M)	95	
83	Chevalier, Jocelyne (F)	97	J6J 4V2
84	Chevalier, Jean (M)	97	
85	Guindon, Alain (M)	99	J6J 4V2
86	Guindon, Jean (M)	99	
87	Guindon, Pierrette (F)	99	
88	Guindon, Robert (M)	99	
89	Dicaire, Edmond (M)	106	J6J 4V4
90	Dicaire, Gérard (M)	106	
91	Dicaire, Denise (F)	106	
92	Dicaire, Benoft (M)	106	
93	Bissonnette, Murielle (F)	108	J6J 4V4
94	Bissonnette, Jean-Guy (M)	108	
95	Lacroix, Liette (F)	110	J6J 4V4
96	Lacroix, Lucie (F)	110	
97	Lacroix, Lise (F)	110	
98	Lacroix, Richard, (M)	110	
99	Lacroix, France (F)	110	
100	Lacroix, Jeannine (F)	110	
101	Lacroix, Gilbert (M)	110	
	GIROUX		
102	Boyer, Gilles (M)	80	J6J 4V5
103	Boyer, Huguette (F)	80	
104	Gendron, Benoft (M)	86	J6J 4W5
105	Gendron, Danielle (F)	86	
106	Gendron, Guy (M)	86	
107	Taylor, Barbara (F)	87	J6J 4V6
108	Taylor, Murton (M)	87	
109	Lévesque, Rose (F)	88	J6J 4V5
110	Lévesque, Irénée (M)	88	
111	Roker, Jessie (F)	89	J6J 4V6
112	Aubin, Lyne (F)	90	J6J 4V5
113	Aubin, Micheline (F)	90	
114	Aubin, Gilles (M)	90	
115	Gallant, Michel (M)	91	J6J 4V6
116	Gallant, Yolande (F)	91	
117	Gallant, Victor (M)	91	
118	Hyde, Ethel (F)	93	J6J 4V5

RURAL/RURALE			electoral district/circonscription	URBAN/URBAINE		
N°	page		Châteauguay	N° 77	page	
	N°	of/de			N° 1	of/de 3
polling division section de vote			certified / certifié	signature(s)-enumerator(s) / signature(s)-recenseur(s)	polling division section de vote	
			N30 D.D.C	Y. Paymont		

160646

F 303 **PRELIMINARY LIST OF ELECTORS**

ELECTIONS CANADA

LISTE PRÉLIMINAIRE DES ÉLECTEURS

85M-7-79

This list of qualified electors for the polling division number as set out below was prepared for use at the pending federal election from information obtained at the enumeration and has been certified by the signature(s) below as to completeness and correctness so far as is possible.

La présente constitue la liste des électeurs de la section de vote dont le numéro apparaît plus bas préparée en vue de l'élection fédérale en cours d'après les renseignements recueillis lors du recensement. Le(s) recenseur(s) y a(ont) apposé sa(leur) signature, affirmant que cette liste est aussi complète et exacte que possible.

N°			
119	Hyde, Donald (M)	92	J6J 4V5
120	Desrochers, Chantal (F)	94	J6J 4V5
121	Desrochers, Josée (F)	94	
122	Desrochers, Marcelle (F)	94	
123	Desrochers, Gérald (M)	94	
124	Paré, Jean Denis (M)	96	J6J 4V5
125	Paré, Manon (F)	96	
126	Paré, Denise (F)	96	
127	Paré, Denis (M)	96	
128	Joubert, Jean-Marc (M)	98	J6J 4V5
129	Joubert, Françoise (F)	98	
130	Joubert, Jean-Yves (M)	98	
131	Desgroseillers, Thérèse (F)	99	J6J 4V6
132	Desgroseillers, Roger (M)	99	
133	Luckow, Anne (F)	100	J6J 4V5
134	Luckow, James (M)	100	
	PHILIPPE		
135	Goyette, Robert (M)	76	J6J 3C7
136	Gagnon, Suzanne (F)	78	J6J 3C7
137	Imbeault, Christian (M)	78	
138	Imbeault, Lilianne (F)	78	
139	Cholette, Gilbert (M)	80	J6J 3C7
140	Cholette, Linda (F)	80	
141	St-Jean, Sylvain (M)	82	J6J 3C7
142	St-Jean, Murielle (F)	82	
143	St-Jean, Roger (M)	82	
144	Vanderknap, Marinus JR (M)	83	J6J 3C9
145	Vanderknap, Louise (F)	83	
146	Bourque, Claude (M)	84	J6J 3C7
147	Bourque, Daniel (M)	84	
148	Bourque, Jeannette (F)	84	
149	Vadnais, Gail (F)	85	J6J 3C9
150	Vadnais, Paul (M)	85	
151	Masseau, Sylvain (M)	87	J6J 3C9
152	Masseau, Rosaire Jr (M)	87	
153	Masseau, Claude (M)	87	
154	Masseau, Rosaire (M)	87	
155	Masseau, Delcina (F)	87	
156	Laberge, Robert (M)	88	J6J 3C7
157	Laberge, Ghyslaine (F)	88	
158	Laberge, Georges (M)	88	
159	Corriveau, Sandra (F)	89	J6J 3C9
160	Corriveau, Ann (F)	89	
161	Corriveau, Réjean (M)	89	
162	Bergeron, Lynn (F)	90	J6J 3C7
163	Bergeron, Marc (M)	90	
164	Bergeron, Doris (F)	90	
165	Bergeron, Lucien (M)	90	
166	Allard, Gaston (M)	91	J6J 3C9
167	Allard, Jeanne (F)	91	
168	Favretti, Louis (M)	92	J6J 3C7
169	Favretti, Yvette (F)	92	
170	Favretti, Mariano (M)	92	
171	Yelle, Rachelle (F)	93	J6J 3C9
172	Yelle, Jacques (M)	93	
173	Burrows, Grant (M)	94	J6J 3C7
174	Burrows, Gordon (M)	94	
175	Burrows, Helen (F)	94	
176	Gadoua, Gaétan (M)	95	J6J 3C9
177	Gadoua, Linda (F)	95	
178	Meese, Micheline (F)	96	J6J 3C7
179	Meese, Jacques (M)	96	
180	Lussier, Yolande (F)	97	J6J 3C9
181	Lussier, Jacques (M)	97	
182	Sauvé, Denise (F)	98	J6J 3C7
183	Sauvé, Hubert (M)	98	
184	Poirier, Catherine (F)	99	J6J 3C9
185	Leduc, Marie-Claude (F)	99	
186	Leduc, Benoît (M)	99	
187	Leduc, Judith (F)	99	
188	Leduc, Jean-Guy (M)	99	
189	Luce, Patricia (F)	101	J6J 3C9
190	Luce, Murray (M)	101	
191	Duval, Monique (F)	103	J6J 3C9
192	Duval, Jean (M)	103	
193	Duval, Claude (M)	103	
194	Duval, André (M)	103	
195	Roussin, Claude (M)	105	J6J 3C9
196	Roussin, Aline (F)	105	
197	Roussin, Marcel (M)	105	
198	Brunet, Paul Emile (M)	107	J6J 3C9
199	Brunet, Hélène (F)	107	
200	Brunet, Michel (M)	107	
201	Guérin, Maurice (M)	109	J6J 3C9
202	Guérin, Carmen (F)	109	
203	Guérin, Jean-Marc (M)	109	
204	Brunet, Yvan (M)	111	J6J 3C9
205	Brunet, Denise (F)	111	
206	Brunet, Sylvie (F)	111	
207	Brunet, Marc (M)	111	
208	Davies, Ruby (F)	112	J6J 3E1
209	Davies, George (M)	112	
210	Allard, André (M)	113	J6J 3C9
211	Allard, Danielle (F)	113	
212	Chagnon, Claude (M)	114	J6J 3E1
213	Chagnon, Denise (F)	114	
214	Dextraze, Lucie (F)	116	J6J 3E1
215	Dextraze, Daniel (M)	116	
	PRINCIPALE		
216	Morency, Liane (F)	116	J6J 3H5
217	Dorais, Robert (M)	116	
218	Leclerc, Gisèle (F)	128	J6J 3H1
219	Leclerc, Guy (M)	128	
220	Lebeuf, René (M)	142	J6J 3H1
221	Lebeuf, Claire (F)	142	
222	Lebeuf, Josée (F)	142	
223	Lajoie, Laure Alma (F)	144	J6J 3H1
224	Lajoie, Michel (M)	144	
225	Malo, Marcelle (F)	146	J6J 3H1
226	Robidoux, Henri (M)	146	
227	Allard, Patricia (F)	152	J6J 3H1
228	Allard, Denis (M)	152	
229	Allard, Lucie (F)	154	J6J 3H1
230	Allard, Hélène (F)	154	
231	Dumontier, Michel (M)	156	J6J 3H1
232	Dumontier, Fernand (M)	156	
233	Lantagne, Mireille (F)	158	J6J 3H1
234	Lantagne, Guy (M)	158	
235	Lantagne, Gisèle (F)	158	
236	Bidaut, Roselyne (F)	166	J6J 3H1
237	Moran, Maria (F)	166	
238	Viau, Noella (F)	168	J6J 3H1

RURAL/RURALE

N° | page | N° | of/de

polling division / section de vote

electoral district/circonscription

Châteauguay

certified / certifié

signature(s)-enumerator(s) / signature(s)-recenseur(s)

URBAN/URBAINE

N° 77 | page N° 2 of/de 3

polling division / section de vote

160647

F 303 **PRELIMINARY LIST OF ELECTORS**

8 5M-7-79

ELECTIONS CANADA

LISTE PRÉLIMINAIRE DES ÉLECTEURS

This list of qualified electors for the polling division number as set out below was prepared for use at the pending federal election from information obtained at the enumeration and has been certified by the signature(s) below as to completeness and correctness so far as is possible.

La présente constitue la liste des électeurs de la section de vote dont le numéro apparaît plus bas préparée en vue de l'élection fédérale en cours d'après les renseignements recueillis lors du recensement. Le(s) recenseur(s) y a(ont) apposé sa(leur) signature, affirmant que cette liste est aussi complète et exacte que possible.

N°		N°	
239	Viau, Rosario (M) 168 J6J 3H1		
240	Lowe, Harold C. (M) 170 J6J 3H1		
241	Lowe, Olive (F) 170		
242	Allard, Gaétan (M) 172 J6J 3H1		
243	Allard, Lucille (F) 172		
	ROLLAND		
244	Cournoyer, René (M) 54 J6J 5N1		
245	Cournoyer, Gail (F) 54		

RURAL/RURALE		electoral district/circonscription	URBAN/URBAINE	
N°	page	**Châteauguay**	N° 77	page
	N° / of/de	certified / certifié — signature(s)-enumerator(s) / signature(s)-recenseur(s)		N° 3 / of/de 3
polling division / section de vote		Lisa Dubuc — J. Raymond	polling division / section de vote	

F 303 **PRELIMINARY LIST OF ELECTORS**

8.5M-7-79

ELECTIONS CANADA

160648

LISTE PRÉLIMINAIRE DES ÉLECTEURS

This list of qualified electors for the polling division number as set out below was prepared for use at the pending federal election from information obtained at the enumeration and has been certified by the signature(s) below as to completeness and correctness so far as is possible.

La présente constitue la liste des électeurs de la section de vote dont le numéro apparaît plus bas préparée en vue de l'élection fédérale en cours d'après les renseignements recueillis lors du recensement. Le(s) recenseur(s) y a(ont) apposé sa(leur) signature, affirmant que cette liste est aussi complète et exacte que possible.

N°	CHATEAUGUAY		
	CROISSANT CARON CRESCENT		
1	DE CHALANDAR, Régis (M)	2	J6J 3C4
2	DE CHALANDAR, Liliane (F)	2	
3	DE CHALANDAR, Remy (M)	2	
4	CHATIGNY, Louise (F)	4	
5	CHATIGNY, Yvan (M)	4	
6	MORIN-BOURCIER, Pierrette (F)	6	
7	BOURCIER, Raymond (M)	6	
8	MUIR, Gisèle (F)	10	J6J 3C4
9	MUIR, James (M)	10	
10	LEGROS, François (M)	12	
11	LÉGER, Danielle (F)	12	
12	AUBIN, Roland (M)	14	
13	AUBIN, Marcelle (F)	14	
14	AUBIN, Pierre (M)	14	J6J 3C4
	CHEVREFILS		
15	ASSELIN, Roland (M)	119	J6J 4X4
16	ASSELIN, Ghislaine (F)	119	
17	BERNARD, Guy (M)	127	
18	BERNARD, Julienne (F)	127	
19	BERNARD, Roger (M)	127	
20	MC CALLUM, Isabel (F)	128	J6J 4X6
21	MC CALLUM, Roderick (M)	128	
22	MC CALLUM, Roderick B. (M)	128	
23	BRUNETTE, Sylvain (M)	129	J6J 4X4
24	BRUNETTE, Claudette (F)	129	
25	BRUNETTE, Jean-Claude (M)	129	
26	VALLIÈRES, Danielle (F)	130	J6J 4X5
27	VALLIÈRES, Michel (M)	130	
28	PARADIS, Diane (F)	131	J6J 4X4
29	PARADIS, Michel (M)	131	
30	CASALS, Ana-Maria (F)	133	
31	CASALS, José (M)	133	
32	GENDRON, Sophie (F)	134	J6J 4X6
33	GENDRON, Jean-Paul (M)	134	
34	GENDRON, Marie-Paule (F)	134	
35	LABELLE, Roma (M)	135	J6J 4X4
36	LABELLE, Madeline (F)	135	
37	GENDRON, Fernand (M)	136	J6J 4X6
38	GENDRON, Lise (F)	136	
39	MURPHY, Marcel (M)	137	J6J 4X4
40	MURPHY, Lucille (F)	137	
41	MURPHY, Linda (F)	137	
42	BOLDUC, Roger (M)	138	J6J 4X6
43	BOLDUC, Renée (F)	138	
44	BOLDUC, Anne (F)	138	
45	BRINDLE, Willie (M)	139	J6J 4X4
46	BRINDLE, Lise (F)	139	
47	BRINDLE, Marc (M)	139	
48	LALONDE, Danielle (F)	140	J6J 4X6
49	MALETTE, Daniel (M)	140	
50	CLIFFORD, Kenneth (M)	141	J6J 4X4
51	CLIFFORD, Lucille (F)	141	
52	CLIFFORD, Kenneth Jr (M)	141	
53	BOWES, Louise (F)	142	J6J 4X6
54	BOWES, Jean-Louis (M)	142	
55	BERTHELETTE, Louise (F)	143	J6J 4X7
56	BERTHELETTE, Yvon (M)	143	
57	BERTHELETTE, Anna (F)	143	J6J 4X7
58	DESROSIERS, Bernard (M)	144	J6J 4X6
59	DESROSIERS, Guy (M)	144	
60	PELLETIER, Prudentienne (F)	144	
61	MARCHAND, Pierrette (F)	146	
62	MARCHAND, Jean-Claude (M)	146	
63	LEDUC, Monique (F)	148	
64	LEDUC, Maurice (M)	148	
65	GERVAIS, Sylvain (M)	150	
66	DANSEREAU, Jeannine (F)	150	
67	DANSEREAU, Réal (M)	150	
68	THÉMENS, Sylvie (F)	152	J6J 4X7
69	BESNER, Jean-Pierre (M)	152	
70	HÉBERT, Robert (M)	153	J6J 4X8
71	HÉBERT, Pauline (F)	153	
72	HÉBERT, Daniel (M)	153	
73	HÉBERT, Gérard (M)	153	
74	THÉORET, Pauline (F)	155	
75	THÉORET, Germain (M)	155	
76	THÉORET, Stéphane (M)	155	
	DUMOUCHEL		
77	RIOUX, Danielle (F)	113	J6J 3E8
78	RIOUX, Claude (M)	113	
79	LEFORT, Alexandrina (F)	115	
80	LEFORT, Armand (M)	115	
81	LEFORT, Armand Jr (M)	115	
82	CHARRUAU, Serge (M)	116	J6J 3E9
83	CHARRUAU, René (M)	116	
84	CHARRUAU, Pierrette (F)	116	
85	VACHON, Pascal (M)	117	J6J 3E8
86	VACHON, Rémi (M)	117	
87	LÉGER, Raymond (M)	118	J6J 3E9
88	LÉGER, Anita (F)	118	
89	LÉGER, Sylvain (M)	118	
90	SHANK, Rita (F)	119	J6J 3E8
91	SHANK, Albert (M)	119	
92	RAYMOND, Albert (M)	119	
93	CHARETTE, Claudette (F)	120	J6J 3E9
94	CHARETTE, Claude (M)	120	
95	CHARETTE, Normand (M)	120	
96	MAGGIO, Denise (F)	121	J6J 3E8
97	LEGAULT, Michel (M)	122	J6J 3E9
98	BENOIT, Rose-Marie (F)	122	
99	MORIN, Gilles (M)	123	J6J 3E8
100	MORIN, Claudette (F)	123	
101	MORIN, Michel (M)	123	
102	MARCHAND, Violette (F)	124	J6J 3E9
103	MARCHAND Réal, (M)	124	
104	MESSIER, Juliette (F)	125	J6J 3E8
105	MESSIER, Georges (M)	125	
106	LAFLAMME, Marguerite (F)	125	
107	MALLIN, Olive (F)	126	J6J 3E9
108	MALLIN, Léonard (M)	126	
109	LEGAULT, Denis (M)	127	J6J 3E8
110	JOLICOEUR, Line (F)	127	
111	LEGARE, Lise (F)	128	J6J 3E9
112	LEGARE, Normand (M)	128	
113	DROUIN, Normand (M)	129	J6J 3E8
114	DROUIN, Carmen (F)	129	

RURAL/RURALE			electoral district/circonscription	URBAN/URBAINE		
N°	page N°	of/de	CHATEAUGUAY	N°	page N°	of/de
			certified / certifié — signature(s)-enumerator(s) / signature(s)-recenseur(s)	78	1	3
polling division / section de vote				polling division / section de vote		

160649

F 303 **PRELIMINARY LIST OF ELECTORS**

ELECTIONS CANADA

LISTE PRÉLIMINAIRE DES ÉLECTEURS

8.5M-7-79

This list of qualified electors for the polling division number as set out below was prepared for use at the pending federal election from information obtained at the enumeration and has been certified by the signature(s) below as to completeness and correctness so far as is possible.

La présente constitue la liste des électeurs de la section de vote dont le numéro apparaît plus bas préparée en vue de l'élection fédérale en cours d'après les renseignements recueillis lors du recensement. Le(s) recenseur(s) y a(ont) apposé sa(leur) signature, affirmant que cette liste est aussi complète et exacte que possible.

N°				
	DUMOUCHEL (suite)			
115	DROUIN, Jocelyne (F)	129	J6J	3E8
116	SOUCY, Lise (F)	130	J6J	3E9
117	SOUCY, Yvan (M)	130		
118	SOUCY, Carole (F)	130		
119	ROY, Cheryl (F)	131	J6J	3E8
120	ROY, John (M)	131		
121	SCHINCK, Gaétan (M)	132	J6J	3E9
122	SCHINCK, Gisèle (F)	132		
123	BOYER, Bernard (M)	133	J6J	3E8
124	BOYER, Marie (F)	133		
125	ROULEAU, Germaine (F)	134	J6J	3E9
126	ROULEAU, Floriant (M)	134		
127	FECTEAU, Yvan (M)	135	J6J	3E8
128	FECTEAU, Thérèse (F)	135		
129	FECTEAU, Martin (M)	135		
130	FECTEAU, Brigitte (F)	135		
131	PARIS, Marielle (F)	136	J6J	3E9
132	PARIS, Renaud Daniel (M)	136		
133	PAINCHAUD, Claire (F)	136A		
134	DORÉ, Denise (F)	137	J6J	3E8
135	DORÉ, Robert (M)	137		
136	DORÉ, Benoit (M)	137		
137	PRONOVOST, Jacques (M)	138	J6J	3E9
138	PRONOVOST, Louise (F)	138		
139	RENAUD, Jacques (M)	139	J6J	3E8
140	LAGACÉ-RENAUD, Suzanne (F)	139		
141	HURTEAU, Nicole (F)	140	J6J	3E9
142	HURTEAU, Jac (M)	140		
143	HURTEAU, Josée (F)	140		
144	BARBEAU, Carole (F)	141	J6J	3E8
145	BARBEAU, Daniel (M)	141		
146	PÉPIN, Richard (M)	142	J6J	3E9
147	CAMPBELL, Fernande (F)	142		
148	DELISLE, Huguette (F)	143	J6J	3E8
149	DELISLE, Jean-Guy (M)	143		
150	COUILLARD, Yves (M)	144	J6J	3E9
151	COUILLARD, Pauline (F)	144		
	CROISSANT ERNEST CRESCENT			
152	MELOCHE, Claude (M)	2	J6J	3B4
153	MELOCHE, Thérèse (F)	2		
154	COOL, Lise (F)	4		
155	COOL, Michel (M)	4		
156	PETTIGREW, Lise (F)	6		
157	PETTIGREW, Gilles (M)	6		
158	BERNARD, Nicole (F)	8		
159	BERNARD, Raymond (M)	8		
160	FILIATRAULT, Jeanne-D'Arc (F)	10		
161	FILIATRAULT, Reynald (M)	10		
162	DUGGAN, Joan (F)	12	J6J	3B4
163	DUGGAN, Gérald (M)	12		
164	ROBERT, Line (F)	14		
165	ROBERT, Claudine (F)	14		
166	ROBERT, Roger (M)	14		
167	LEBEL-ROBERT, Micheline (F)	14		
168	COURCHESNE, Emile (M)	16		
169	COURCHESNE, Madelaine (F)	16		
170	GUITARD, Yolande (F)	18		
171	GUITARD, Raymond (M)	18	J6J	3B4
172	VAN MARK, Léon J. (M)	20		
173	VAN MARK, Maria-Anna (F)	20	J6J	3B4
	GENDRON			
174	MONTPETIT, Maurice (M)	110	J6J	3G4
175	LEMIRE, Diane (F)	110		
176	POIRIER, Yves (M)	114		
177	POIRIER, Colette (F)	114		
178	DUVAL, Réal (M)	118		
179	DUVAL, Monique (F)	118		
180	DUVAL, Christian (M)	118		
181	DUVAL, Florence (F)	118		
182	LABERGE, Louise (F)	120		
183	LABERGE, Lise (F)	120		
184	LABERGE, Anne-Marie (F)	120		
185	PERREAULT, Jacques (M)	121	J6J	3G5
186	FAUBERT, Gisèle (F)	121		
187	FAUBERT, Claude (M)	121		
188	CALHOUN, Douglas (M)	122	J6J	3G4
189	LALONDE, Rita (F)	123	J6J	3G5
190	LÉCUYER, Gilles (M)	123		
191	JACQUES, Marcel (M)	124	J6J	3G4
192	JACQUES, Micheline (F)	124		
193	JACQUES, Martin (M)	124		
194	JACQUES, Stéphane (M)	124		
195	MOISE, Yvon (M)	125	J6J	3G5
196	MOISE, Rita (F)	125		
197	MOISE, Claude (M)	125		
198	QUENNEVILLE, Nicole (F)	126	J6J	3G4
199	QUENNEVILLE, Jean-Marc (M)	126		
200	LANGEVIN, Gabrielle (F)	128		
201	LANGEVIN, Gabriel (M)	128		
202	LANGEVIN, Sylvie (F)	128		
203	THIBEAULT, Robert (M)	129	J6J	3G5
204	THIBEAULT, Emilien (M)	129		
205	GAMMON, Elise (F)	130	J6J	3G4
206	GAMMON, Robert (M)	130		
207	BRUNET, Jean-Claude (M)	131	J6J	3G5
208	AMESSE, Yvon (M)	132	J6J	3G4
209	BOUCHER, Richard (M)	133	J6J	3G5
210	PILON, Céline (F)	133		
211	LÊ, Hong-Loan (F)	134	J6J	3G4
212	LÊ, Thi-Tan (F)	134		
213	LÊ, Minh-Cu (M)	134		
214	LÊ, Minh-Cuong (M)	134		
215	FRÉCHETTE, Yvette (F)	135	J6J	3G5
216	PAUL, Harold (M)	136	J6J	3G4
217	PAUL, Vera (F)	136		
218	LABELLE, Claude (M)	137	J6J	3G5
219	LABELLE, Claire (F)	137		
220	MARTINEAU, Tracey (F)	138	J6J	3G4
221	MARTINEAU, Lawrence (M)	138		
222	MARTINEAU, Noreen (F)	138		
	MARCHAND			
223	BEVAN, Pauline (F)	102	J6J	3B9
224	BEVAN, Alan (M)	102		

RURAL/RURALE			electoral district/circonscription	URBAN/URBAINE		
N°	page		CHATEAUGUAY	N°	page	
	N°	of/de		78	N° 2	of/de 3
polling division section de vote			certified certifié — signature(s)-enumerator(s) / signature(s)-recenseur(s)	polling division section de vote		

160650

F 303 **PRELIMINARY LIST OF ELECTORS**

8 SM-7-79

ELECTIONS CANADA

LISTE PRÉLIMINAIRE DES ÉLECTEURS

This list of qualified electors for the polling division number as set out below was prepared for use at the pending federal election from information obtained at the enumeration and has been certified by the signature(s) below as to completeness and correctness so far as is possible.

La présente constitue la liste des électeurs de la section de vote dont le numéro apparaît plus bas préparée en vue de l'élection fédérale en cours d'après les renseignements recueillis lors du recensement. Le(s) recenseur(s) y a(ont) apposé sa(leur) signature, affirmant que cette liste est aussi complète et exacte que possible.

N°				
	MARCHAND (suite)			
225	VALLEY, Lilianne (F)	103	J6J	3C1
226	VALLEY, Robert (M)	103		
227	VALLEY, Pierre (M)	103		
228	VALLEY, Chantal (F)	103		
229	BYETTE, Georgette (F)	104	J6J	3B9
230	BYETTE, Jean-Aimé (M)	104		
231	BYETTE, Alain (M)	104		
232	PRIMEAU, Françoise (F)	105	J6J	3C1
233	PARENT, Blanche (F)	106	J6J	3B9
234	PARENT, Richard (M)	106		
235	DESFORGES, Daniel (M)	107	J6J	3C1
236	DESFORGES, Marcel (M)	107		
237	DESFORGES, Jovette (F)	107		
238	LORIOT, Nicole (F)	108	J6J	3B9
239	LORIOT, Gérard (M)	108		
240	BLANCHET, André (M)	109	J6J	3C1
241	BLANCHET, Huguette (F)	109		
242	BEAULIEU, Roger (M)	112	J6J	3B9
243	BEAULIEU, Solange (F)	112		
244	BARRÉ, Ginette (F)	113	J6J	3C2
245	BARRÉ, André (M)	113		
246	DEQUENNE, Armand (M)	114	J6J	3B9
247	DUBUC, Loretta (F)	115	J6J	3C2
248	DUBUC, Pierre (M)	115		
249	DUBUC, Johanne (F)	115		
250	DUBUC, Lise (F)	115		
251	NOEL, Alcide (M)	117		
252	NOEL, Elisabeth (F)	117		
253	NOEL, David (M)	117		
254	CYR, Hélène (F)	119		
255	AUGER, Gilles (M)	119		
256	LUCE, Melvin (M)	121		
257	LUCE, Florence (F)	121		
258	LUCE, Sandy (F)	121		
259	PETERS, Ernestine (F)	121		
260	MC PHEE, Mathilda (F)	121		
261	WOLANYK, Mickael (M)	122	J6J	3B9
262	MC CUNN, Warren (M)	123	J6J	3C2
263	MC CUNN, Heather (F)	123		
264	MC CUNN, Keith (M)	123		
265	MC CUNN, Randy (M)	123		
266	VIAU, Hortense (F)	124	J6J	3B9
267	VIAU, Norbert (M)	124		
268	VIAU, Mireille (F)	124		
269	CHARTRAND, Roger (M)	124		
270	CANUEL, Françoise (F)	125	J6J	3C2
271	CANUEL, J-Edouard (M)	125		
272	CANUEL, Denis (M)	125		
273	CANUEL, Gilles (M)	125		
274	CLAUDE, Pierre (M)	126	J6J	3B9
275	GAGNON, Louise (F)	126		
276	PLOUFFE, Jean-Rémi (M)	127	J6J	3C2
277	ROUILLIER, Aline (F)	127		
278	LEMIEUX, Gilles (M)	128	J6J	3B9
279	LEMIEUX, Georgette (F)	128		
280	LEMIEUX, Jean-Gilles (M)	128		
281	LEMIEUX, Pierre (M)	128		
282	MORRIS, Geneviève (F)	129	J6J	3C2
283	MORRIS, Alfred (M)	129		
284	MORRIS, Charles (M)	129		
285	JANSON, Jean-Paul (M)	131	J6J	3C2
286	JANSON, Jeannine (F)	131		
287	JANSON, Ginette (F)	131		
288	AQUIN, Richard (M)	133		
289	GADOUAS-AQUIN, Manon (F)	133		
290	BURTON, Marthe (F)	135		
291	BURTON, Pierre (M)	135		
292	BURTON, Carol Ann (F)	135		
293	BURTON, Stanley (M)	135		
294	CHABOT, Marie-Reine (F)	137		
295	CHABOT, Germain (M)	137		
296	CHABOT, Danielle (F)	137		
297	GRATTON, Marcel (M)	138	J6J	3C3
298	GRATTON, Lise (F)	138		
299	GRATTON, Richard (M)	138		
300	GRATTON, Sylvain (M)	138		
301	GRATTON, Lyne (F)	138		
302	GAGNON, Yves (M)	139	J6J	3C2
303	GAGNON, Michelle (F)	139		
304	MASSE, Marcel (M)	141		
305	RAYMOND, Ginette (F)	141		
	PICARD			
306	HAYDEN, Catherine (F)	4	J6J	3B2
307	HAYDEN, Betty (F)	4		

RURAL/RURALE			electoral district/circonscription	URBAN/URBAINE		
N°	page		CHATEAUGUAY	N°	page	
	N°	of/de	certified / certifié — signature(s)-enumerator(s) / signature(s)-recenseur(s)	78	N° 3	of/de 3
polling division / section de vote				polling division / section de vote		

F 303 **PRELIMINARY LIST OF ELECTORS**

85M-7-79

ELECTIONS CANADA

160651

LISTE PRÉLIMINAIRE DES ÉLECTEURS

This list of qualified electors for the polling division number as set out below was prepared for use at the pending federal election from information obtained at the enumeration and has been certified by the signature(s) below as to completeness and correctness so far as is possible.

La présente constitue la liste des électeurs de la section de vote dont le numéro apparaît plus bas préparée en vue de l'élection fédérale en cours d'après les renseignements recueillis lors du recensement. Le(s) recenseur(s) y a(ont) apposé sa(leur) signature, affirmant que cette liste est aussi complète et exacte que possible.

Châteauguay

N°			
	COLPRON		
1	St-Onge, Pierre (M)	128	J6J 4X9
2	St-Onge, Francine (F)	128	
3	Mallette, Robert (M)	130	
4	Mallette, Nicole (F)	130	
5	Emberly, Glenn (M)	131	J6J 4Y1
6	Emberly, Marilyn (F)	131	
7	Brodeur, Raoul (M)	133	
8	Kuipers, Karen (F)	135	
9	Kuipers, Gary (M)	135	
10	Kuipers, George (M)	135	
11	Kuipers, Theresa (F)	135	
12	Doucet, Gérald (M)	136	J6J 4Y2
13	Doucet, Diane (F)	136	
14	Cyr, Marcel (M)	137	J6J 4Y1
15	Cyr, Jeannette (F)	137	
16	Cyr, Nathalie (F)	137	
17	Assad, Gamal (M)	138	J6J 4Y2
18	Assad, Jocelyne (F)	138	
19	Wright, Robert (M)	139	J6J 4Y1
20	Wright, Sophie (F)	139	
21	Dubé, Jacques (M)	140	J6J 4Y2
22	Dubé, Claire (F)	140	
23	Dubé, Liliane (F)	140	
24	Daigneault, Allan (M)	141	J6J 4Y1
25	Daigneault, Louise (F)	141	
26	Rohar, John (M)	142	J6J 4Y2
27	Rohar, Bernice (F)	142	
28	Rohar, Eric (M)	142	
29	Rohar, Nancy (F)	142	
30	Rennie, Michael (M)	143	J6J 4Y1
31	Rennie, Susan (F)	143	
32	Bohdjalian, Jirair (M)	144	J6J 4Y2
33	Bohdjalian, Gisèle (F)	144	
34	Hutchison, Bruce (M)	145	J6J 4Y1
35	Hutchison, Deltra (F)	145	
36	Capobianco, Carlo (M)	146	J6J 4Y2
37	Capobianco, Yolande (F)	146	
38	Doucet, Gary (M)	147	J6J 4Y1
39	Doucet, Eliane (F)	147	
40	Doucet, Chantal (F)	147	
41	Hétu, Jean (M)	148	J6J 4Y2
42	Hétu, Ginette (F)	148	
43	Leclerc, Jean (M)	149	J6J 4Y1
44	Leclerc, Anne (F)	149	
	DAUDET		
45	Zieba, Richard (M)	175	J6J 3B5
46	Zieba, Nicole (F)	175	
47	Pilon, Jean (M)	177	
48	Pilon, Denise (F)	177	
49	Ciciola, Anna (F)	178	J6J 3B6
50	Landriault, Lise (F)	178	
51	Ricard, Nicole (F)	179	J6J 3B5
52	Ricard, Benoit (M)	179	
53	Leduc, Pierre (M)	180	J6J 3B6
54	Murphy, Lynda (F)	180	
55	Labelle, Louise (F)	181	J6J 3B5
56	Labelle, Manon (F)	181	
57	Jorge, Armenio (M)	182	J6J 3B6
58	Jorge, Lucie (F)	182	
59	Pelletier, Paquerette (F)	183	J6J 3B5
60	Pelletier, Denis (M)	183	
61	Auger, Gérard (M)	184	J6J 3B6
62	Auger, Cécile (F)	184	
63	Auger, Richard (M)	184	
64	Legault, Pierre (M)	186	
65	Legault, Diane (F)	186	
66	McIntosh, Frank (M)	190	
67	McIntosh, Cathy (F)	190	
68	McIntosh, Frances (F)	190	
69	Bergeron, Françoise (F)	192	
	LAMARTINE		
70	Vézina, Gilles (M)	149	J6J 3A8
71	Vézina, Yolande (F)	149	
72	Vézina, Pierre (M)	149	
73	Pandev, Krestio (M)	151	
74	Pandev, Margaret (F)	151	
75	Pandev, Eléna (F)	151	
76	Pandev, Sadimka (F)	151	
77	Hobson, George (M)	151	
78	Desaulniers, Huguette (F)	153	
79	Desaulniers, Gilles (M)	153	
80	Lemire, Jean-Claude (M)	155	
81	Lemire, Carmen (F)	155	
82	Caron, Bernard (M)	159	J6J 3A9
83	Caron, Suzanne (F)	159	
84	Major, Germaine (F)	161	
85	Cholette, Madeleine (F)	161	
86	Rock, Frank (M)	167	J6J 3B1
87	Rock, Huguette (F)	167	
88	Rock, Frank Jr (M)	167	
89	Rock, Susie (F)	167	
90	Bonneau, Pierre (M)	169	
91	Bonneau, Andrea (F)	169	
92	Boudreau, Réginald (M)	171	
93	Boudreau, Madeleine (F)	171	
94	Boudreau, Louise (F)	171	
95	Boudreau, Marc (M)	171	
96	Laberge, Raymond (M)	173	
97	Laberge, Pauline (F)	173	
	LEON BLOY		
98	Desjardins, Louis (M)	180	J6J 4Y7
99	Desjardins, Suzanne (F)	180	
100	Dumouchel, Philippe (M)	181	J6J 4Y6
101	Dumouchel, Monique (F)	181	
102	Auger, Mario (M)	183	
103	Picard, Micheline (F)	183	
104	Beaulieu, Henri (M)	183	
105	Bolduc, Jacques (M)	185	
106	Bolduc, Sylvie (F)	185	
107	Laberge, Gilles (M)	186	J6J 4Y7
108	Laberge, Laurette (F)	186	
109	Brunet, Robert (M)	187	J6J 4Y6
110	Brunet, Louise (F)	187	
111	Filippidis, Théo (M)	191	
112	Filippidis, Francine (F)	191	

RURAL/RURALE			electoral district/circonscription	URBAN/URBAINE		
N°	page		CHATEAUGUAY	N°	page	
	N°	of/de	certified/certifié signature(s)-enumerator(s) / signature(s)-recenseur(s)	79	N° 1	of/de 3
polling division section de vote					polling division section de vote	

160652

F 303 **PRELIMINARY LIST OF ELECTORS**

ELECTIONS CANADA

LISTE PRÉLIMINAIRE DES ÉLECTEURS

8 5M-7-79

This list of qualified electors for the polling division number as set out below was prepared for use at the pending federal election from information obtained at the enumeration and has been certified by the signature(s) below as to completeness and correctness so far as is possible.

La présente constitue la liste des électeurs de la section de vote dont le numéro apparaît plus bas préparée en vue de l'élection fédérale en cours d'après les renseignements recueillis lors du recensement. Le(s) recenseur(s) y a(ont) apposé sa(leur) signature, affirmant que cette liste est aussi complète et exacte que possible.

N°			
	LEON BLOY		
113	Boucher, Gaétan (M)	193	J6J 4Y6
114	Boucher, Paulette (F)	193	
	194 Léon Bloy		
115	Bergeron, Johanne (F)	Apt. 1	J6J 4Y6
116	Bergeron, Pierre (M)	Apt. 1	
117	Plamondon, Luc (M)	Apt. 2	
118	Charlebois, Johanne (F)	Apt. 2	
119	Pitre, Danielle (F)	Apt. 4	
120	Fournier, Roger (M)	Apt. 4	
121	Trudeau, Johanne (F)	Apt. 5	
122	Huet, Jean-François (M)	Apt. 5	
123	Parent-Frappier, Rachel (F)	Apt. 6	
	LEON BLOY		
124	Grenier, Normand (M)	195	
125	Grenier, Francine (F)	195	
126	Swaffield, Wayne (M)	207	J6J 4Y8
127	Swaffield, Eve (F)	207	
	208 Léon Bloy		
128	Farmer, Carmelle (F)	Apt. 1	J6J 4Y6
129	Chayer, Francine (F)	Apt. 2	
130	Lacasse, Jean (M)	Apt. 4	
131	Prégent, Manon (F)	Apt. 4	
132	Laparé, Luc (M)	Apt. 5	
133	Laparé, Jocelyne (F)	Apt. 5	
134	Berton, André (M)	Apt. 6	
135	Janson-Berton, Jocelyne (F)	Apt. 6	
	LEON BLOY		
136	Longtin, Sylvie (F)	209	J6J 4Y8
137	Longtin, Michel (M)	209	
138	Deprés, Alexandre (M)	211	
139	Deprés, Jacqueline (M)	211	
140	Daoust, Charles (M)	213	
141	Berger, Mathilda (F)	213	
142	Brisson, Albert (M)	215	
143	Brisson, June (F)	215	
144	Brisson, Michael (M)	215	
	222 Léon Bloy		
145	Dubuc, Diane (F)	Apt. 1	J6J 4Y6
146	Dubuc, Pierre (M)	Apt. 1	
147	Dubuc, Yvon (M)	Apt. 2	
148	Dubuc, Danièle (F)	Apt. 2	
149	Desparois, Michel (M)	Apt. 3	
150	Lavoie, Chantal (F)	Apt. 3	
151	Dubuc, Roger (M)	Apt. 6	
152	Dubuc, Danielle (F)	Apt. 6	
	236 Léon Bloy		
153	Bonhomme, Hélène (F)	Apt. 2	J6J 4Y6
154	Longtin, Serge (M)	Apt. 3	
155	Longtin, Sylvie (F)	Apt. 3	
156	Benoît, Françoise (F)	Apt. 4	
157	Longtin, Guy (M)	Apt. 5	
158	LaPlante, Monique (F)	Apt. 5	
	248 Léon Bloy		
159	Gendron, Line (F)	Apt. 1	J6J 4Y6
160	Montpetit, Guylaine (F)	Apt. 2	
161	Bourbonnais, Monic (F)	Apt. 3	
162	Voghel, Gérald (M)	Apt. 3	
163	Dorais, Yolaine (F)	Apt. 5	
164	Champagne, Jacques (M)	Apt. 5	
165	Cousineau, Lucie (F)	Apt. 6	
166	Leduc, François (M)	Apt. 6	
	260 Léon Bloy		
167	Thibaudeau, Marc (M)	Apt. 1	J6J 4Y6
168	Thibaudeau, Liette (F)	Apt. 1	
169	Gariépy, Charles (M)	Apt. 3	
170	Gariépy, Frances (F)	Apt. 3	
171	Bourdon-Dandurand, Pauline (F)	Apt. 4	
172	Dandurand, Jean-Pierre (M)	Apt. 4	
	MOLIERE		
173	Chartier, Nicole (F)	165	J6J 3B7
174	Chartier, Rita (F)	165	
175	Scammel, Roy (M)	166	J6J 3B8
176	Scammel, Linda (F)	166	
177	Chabot, Yvon (M)	167	J6J 3B7
178	Chabot, Claudette (F)	167	
179	Chabot, Daniel (M)	167	
180	Tremblay, Jean-Guy (M)	168	J6J 3B8
181	Tremblay, Simone (F)	168	
182	Hébert, Florence (F)	168	
183	Beaulieu, Bernadette (F)	168	
184	Lahy, Mary (F)	168	
185	Cardin, Gérald (M)	169	J6J 3B7
186	Cardin, Denise (F)	169	
187	Bélanger, Georges (M)	170	J6J 3B8
188	Bélanger, Pierrette (F)	170	
189	Belisle, Conrad (M)	171	J6J 3B7
190	Belisle, Nicole (F)	171	
191	Jones, Lucrèce (F)	171	
192	Dickner, Jean (M)	172	J6J 3B8
193	Dickner, Bernardine (F)	172	
194	Labelle, Edmond (M)	173	J6J 3B7
195	Martel, Roger (M)	174	J6J 3B8
196	Martel, Claire (F)	174	
197	Robillard, Louise (F)	175	J6J 3B7
198	Caron, Réal (M)	175	
199	Thibault, Réne (M)	176	J6J 3B8
200	Thibault, Diane (F)	176	
201	Sinclair, Dorothy (F)	177	J6J 3B7
202	Sinclair, Ingrid (F)	177	
203	Simon, Nathalie (F)	178	J6J 3B8
204	Wilson, Olga (F)	178	
205	Brunet, Jean-Paul (M)	179	J6J 3B7
206	Brunet, Cécile (F)	179	
207	Godin, Pauline (F)	180	J6J 3B8

RURAL/RURALE			electoral district/circonscription	URBAN/URBAINE	
N°	page		CHATEAUGUAY	N° 79	page N°2 of/de 3
	N°	of/de	certified/certifié signature(s)-enumerator(s) / signature(s)-recenseur(s)		
polling division section de vote					polling division section de vote

160653

F 303 PRELIMINARY LIST OF ELECTORS

8 5M-7-79

ELECTIONS CANADA

LISTE PRÉLIMINAIRE DES ÉLECTEURS

This list of qualified electors for the polling division number as set out below was prepared for use at the pending federal election from information obtained at the enumeration and has been certified by the signature(s) below as to completeness and correctness so far as is possible.

La présente constitue la liste des électeurs de la section de vote dont le numéro apparaît plus bas préparée en vue de l'élection fédérale en cours d'après les renseignements recueillis lors du recensement. Le(s) recenseur(s) y a(ont) apposé sa(leur) signature, affirmant que cette liste est aussi complète et exacte que possible.

N°				N°
	MOLIERE			
208	Godin, Gilles (M)	180	J6J 3B8	
209	Baribeau, Dolorès (F)	181	J6J 3B7	
210	Baribeau, Yvan (M)	181		
211	Baribeau, Linda (F)	181		
212	Baribeau, Carole (F)	181		
213	Paradis, Michelle (F)	182	J6J 3B8	
214	Paradis, Robert (M)	182		
215	Maheu, Jean-Louis (M)	183	J6J 3B7	
216	Maheu, Claudette (F)	183		
217	Maheu, Jean-Marc (M)	183		
218	DeJesus, Phillip (M)	185		
219	Casey, Gloria (F)	185		
220	Legault, Gilles (M)	187		
221	Legault, Lisette (F)	187		
222	Tisseur, Denis (M)	189		
223	Tisseur, Michelyne (F)	189		
	CROISSANT MUSSET			
224	Marsan, Bob (M)	133	J6J 3B3	
225	Marsan, Mike (F)	133		
226	Marsan, Barbara (F)	133		
227	Turgeon, Bertrand (M)	135		
228	Turgeon, Louise (F)	135		
229	Turgeon, Jean-François (M)	135		
230	Turgeon, Martin (M)	135		
231	Carrière, Denis (M)	137		
232	Carrière, Liette (F)	137		
233	Lacroix, Carole (F)	139		
234	Lacroix, André (M)	139		
235	Lacroix, Julie (F)	139		
236	Brisebois, Lucien (M)	141		
237	Brisebois, Yolande (F)	141		
238	Marleau, Alice (F)	141		
239	Moffa, Mike (M)	143		
240	Moffa, Lisette (M)	143		
241	Smosarski, Elizabeth (F)	147		
242	Smosarski, Ben (M)	147		
243	Smosarski, David (M)	147		
244	Faille, Antoine (M)	149		
245	Faille, Lise (F)	149		
246	Labrèche, Serge (M)	151		
247	Labrèche, Christyane (F)	151		
	RACINE			
248	Charlebois, Lorraine (F)	137	J6J 4Y3	
249	Charlebois, Pierre (M)	137		
250	Bourget, Cora-Louise (F)	138	J6J 4Y4	
251	Bourget, Laurent-H. (M)	138		
252	Bourget, Patricia (F)	138		
253	Brazeau, Normand (M)	139	J6J 4Y3	
254	Brazeau, Lise (F)	139		
255	Brazeau, Jean (M)	139		
256	Leclerc, Normande (F)	141		
257	Gagné, Gaétan (M)	141		
258	Boivin, Jacques (M)	143		
259	Boivin, Lise (F)	143		
260	Gervais, Maurice (M)	146	J6J 4Y5	

RURAL/RURALE			electoral district/circonscription	URBAN/URBAINE		
N°	page		CHATEAUGUAY	N°	page	
	N°	of/de		79	N° 3	of/de 3
polling division section de vote			certified / certifié — signature(s)-enumerator(s) / signature(s)-recenseur(s)	polling division section de vote		

160654

F 303 **PRELIMINARY LIST OF ELECTORS**

ELECTIONS CANADA

LISTE PRÉLIMINAIRE DES ÉLECTEURS

85M-7-79

This list of qualified electors for the polling division number as set out below was prepared for use at the pending federal election from information obtained at the enumeration and has been certified by the signature(s) below as to completeness and correctness so far as is possible.

La présente constitue la liste des électeurs de la section de vote dont le numéro apparaît plus bas préparée en vue de l'élection fédérale en cours d'après les renseignements recueillis lors du recensement. Le(s) recenseur(s) y a(ont) apposé sa(leur) signature, affirmant que cette liste est aussi complète et exacte que possible.

N°	CHATEAUGUAY		
	BOILEAU		
1	Chartrand Marcel (M)	152	J6J3E4
2	Chartrand Jeanine (F)	152	
3	Chartrand Carole (F)	152	
4	Rougeau Richard (M)	153	J6J3E6
5	Rougeau Louise (F)	153	
6	Rougeau Stéphane (M)	153	
7	Durette Léo (M)	154	J6J3E4
8	Durette Claudette (F)	154	
9	Martin Claude (M)	155	J6J3E6
10	Lavoie-Martin Sylvie (F)	155	
11	Daoûst Rémi (M)	156	J6J3E4
12	Daoûst Lise (F)	156	
13	Yaworski Robert (M)	157	J6J3E6
14	Yaworski Theresa (F)	157	
15	Gagnon Léo-Paul (M)	158	J6J3E4
16	Gagnon Gisèle (F)	158	
17	Gagnon Lyne (F)	158	
18	Dutemple Roland (M)	160	
19	Dutemple Rita (F)	160	
20	Bouchard Jacques (M)	161	J6J3E6
21	Bouchard Marie-Paule (F)	161	
22	Dutemple Richard (M)	162	J6J3E4
23	Dutemple Nicole (F)	162	
24	Binette Guy (M)	167	J6J3E6
25	Binette Francine (F)	167	
26	Roy Léo (M)	170	J6J3E5
27	Sénécal Claire (F)	170	
28	Sénécal Jocelyne (F)	170	
29	Bernard Jean-Marie (M)	171	J6J3E6
30	Bernard Francine (F)	171	
31	Favreau René (M)	172	J6J3E5
32	Favreau Jeanne (F)	172	
33	Carlesso Mario (M)	173	J6J3E6
34	Régimbald Marie-Josée (F)	173	
35	Guérin Camille (M)	174	J6J3E5
36	Guérin Géraldine (F)	174	
37	delisle Gaétan (M)	175	J6J3E6
38	Delisle Lucie (F)	175	
39	Jacques Jean (M)	176	J6J3E5
40	Courchesne Manon (F)	176	
41	Courchesne Pierrette (F)	176	
42	Lareault Richard (M)	177	J6J3E6
43	Lareault Françoise (F)	177	
44	Garceau Michel (M)	178	J6J3E5
45	Garceau Ghislain (M)	178	
46	Garceau georgette (F)	178	
47	Hutchinson Robert (M)	180	
48	Hutchinson Louise (F)	180	
49	Hutchinson Michael (M)	180	
50	Jones Richard (M)	181	J6J3E6
51	Jones Anna (F)	181	
52	Brault Jean-Guy (M)	182	J6J3E5
53	Brault Huguette (F)	182	
54	Leboeuf Paul-Emile (M)	184	
55	Leboeuf Madeleine (F)	184	
56	Leboeuf François (M)	184	
57	Leboeuf Michel (M)	184	
58	Gravino Jean (M)	186	
59	Gravino Lorraine (F)	186	

N°			
	GENDRON		
60	Brunet Roger (M)	139	J6J3G5
61	Brunet Pierrette (F)	139	
62	Brunet Sylvain (M)	139	
63	Godin François (M)	141	
64	Godin Monique (F)	141	
65	Galichet René (M)	143	
66	Galichet Anne (F)	143	
67	Galichet Margaret (F)	143	
68	Monette Raymond (M)	145	
69	Monette Lucette (F)	145	
70	Charland Robert (M)	146	J6J3G6
71	Poirier Claude-Anne (F)	146	
72	Michel Doré (M)	149	J6J3G5
73	Gautier Pierrette (F)	149	
74	Maier Mike (M)	150	J6J3G6
75	Maier Brigitte (F)	150	
76	Maier Stéphane (M)	150	
77	Maier Hermann (M)	150	
78	Duffin James (M)	151	J6J3G5
79	Duffin Mary (F)	151	
80	Joly Claudette (F)	153	
81	Mc Cluskey John (M)	154	J6J3G7
82	Mc cluskey Maureen (F)	154	
83	Langdale George (M)	155	J6J3G5
84	Langdale Julia (F)	155	
85	Langdale Ellen (F)	155	
86	Bauer Robert (M)	157	
87	Bauer Audrey (F)	157	
88	Bauer Bill (M)	157	
89	Bauer Erich (M)	157	
90	Bauer Ricky (M)	157	
91	Hallam Robert (M)	158	J6J3G7
92	Hallam Lilian (F)	158	
93	Clancy Timothy (M)	159	J6J3G5
94	Clancy Sarah (F)	159	
95	Pelletier Réginald (M)	160	J6J3G7
96	Pelletier Lisette (F)	160	
97	Vokey Lyse (f)	161	J6J3G5
98	Laflèche Daniel (M)	162	J6J3G7
99	Laflèche Danielle (F)	162	
100	Wyndham Normand (M)	163	J6J3G5
101	Wyndham Ann (F)	163	
102	Wyndham Janet (F)	163	
103	Aslanian Paul-B.D. (M)	164	J6J3G7
104	Aslanian Alice (F)	164	
105	Werth Rudolf (M)	165	J6J3G5
106	Werth Juergen (F)	165	
107	werth Evelyn (F)	165	
108	Werth Erna (F)	165	
109	Smith Malcolm (M)	166	J6J3G7
110	Smith Catherine (F)	166	
111	Smith Darren (M)	166	
112	Legault Michael (M)	167	J6J3G5
113	Legault Kathleen (F)	167	
114	Legault Lynn (F)	167	
115	Hoare Teddy (M)	168	J6J3G7
116	Hoare Linda (F(	168	
117	Nestor Bill (M)	169	J6J3G5
118	Bouchard-Nestor Claire	169	
119	Bossi Albert (M)	170	J6J3G7
120	Bossi Olivette (F)	170	

RURAL/RURALE			electoral district/circonscription	URBAN/URBAINE		
N°	page		CHATEAUGUAY	N° 80	page	
	N°	of/de	certified / certifié — signature(s)-enumerator(s) / signature(s)-recenseur(s)		N° 1	of/de 3
polling division section de vote			Claudette Sauvas — Yves Parenteau	polling division section de vote		

160655

F 303 **PRELIMINARY LIST OF ELECTORS**

ELECTIONS CANADA

LISTE PRÉLIMINAIRE DES ÉLECTEURS

8 5M-7-79

This list of qualified electors for the polling division number as set out below was prepared for use at the pending federal election from information obtained at the enumeration and has been certified by the signature(s) below as to completeness and correctness so far as is possible.

La présente constitue la liste des électeurs de la section de vote dont le numéro apparaît plus bas préparée en vue de l'élection fédérale en cours d'après les renseignements recueillis lors du recensement. Le(s) recenseur(s) y a(ont) apposé sa(leur) signature, affirmant que cette liste est aussi complète et exacte que possible.

N°			
121	Bossi Allison (F)	170	J6J3G7
122	Bossi Suzanne (F)	170	
123	Trudeau Roméo (M)	172	
124	Caron Yvette (F)	172	
125	Pelland Yvon (M)	L74	
126	Gagné Joëlle (F)	174	
127	Brault Manuel (M)	176	
128	Brault JocelYne (F)	176	
129	Buzzel Leslie (M)	178	
130	Fortier Nicole (M)	178	
131	Vidal Paul (M)	180	
132	Vidal Ginette (F)	180	
133	Miron Roland (M)	182	
134	Johnston Fernande (F)	182	
135	Presseau Michel (M)	183	J6J3G8
136	Chevrefils Louise (F)	183	
137	Leduc Serge (M)	184	J6J3G7
138	Boudreau Céline (F)	184	
139	Pryde Donald (M)	185	J6J3G8
140	Pryde Irène (F)	185	
141	Vallerand Sylvain (M)	186	J6J3G7
142	Rose Céline (M)	186	
143	Arguin Richard (M)	187	J6J3G8
144	Durocher Monique (F)	187	
145	Gilbert Daniel (M)	193	
146	Gilbert-barie Joan (F)	193	
147	Brosseau Jean-Maurice (M)	197	
148	Brosseau Danielle (F)	197	
149	Kidd James (M)	199	
150	Kidd Joann (F)	199	
	MAUPASSANT		
L51	Lauzon Aldio (M)	240	J6J3C5
152	Lauzon Jeanine (F)	240	
153	Gauthier Guy (M)	240	
154	Bernier Marlene (F)	240	
155	Paquette André (M)	242	
156	Paquette Chantal (F)	242	
157	Lalonde Daniel (M)	249	J6J3C6
158	Aubin Danielle (F)	249	
159	Turcotte Claude (M)	249	
160	Gaudette Diane (F)	249	
161	Lavigueur Richard (M)	249	
162	Lavigueur Dorothy (F)	249	
163	Lavigueur Linda (F)	249	
164	Lamontagne Michel (M)	261	
165	Lamontagne Claudine (F)	261	
166	Moisan Pierre (M)	263	
167	Moisan Pierrette (F)	263	
	PRINCIPALE		
168	Faille Daniel (M)	182	J6J3H2
169	Glaude Chantal (F)	182	
170	Pigeon Bernard (M)	184	
171	Desroches Adrien (M)	184	
172	desroches Frances (F)	184	
173	Gauvreau Serge (M)	296	J6J3H3
174	Gauvreau Henriette (F)	296	

N°			
	ROUSSEAU		
175	Bertrand Andrée (F)	194	J6J4Y9
176	Groulx Gilles (M)	194	
177	Robitaille Alain (M)	195	J6J4Z1
178	Methot Lise (F)	195	
179	Deschamps Bernard (M)	196	J6J4Y9
180	Touchette Suzanne (F)	196	
181	Yarnell Terry (M)	197	J6J4Z1
182	Griffith Linda (F)	200	J6J4Y9
183	Brisebois Rosaire (M)	201	J6J4Z1
184	Brisebois Barbara (F)	201	
185	Racicot Marcel (M)	202	J6J4Y9
186	Davies Douglas (M)	203	J6J4Z1
187	Davies Okyllis (F)	203	
188	Davies Julie (F)	203	
189	Turcotte Sylvain (M)	206	J6J4Y9
190	Turcotte Josée (F)	206	
191	Desjardins Denis (M)	207	J6J4Z1
192	Desjardins Josette (F)	207	
193	Gingras Pierre (M)	208	J6J4Y9
194	Mercier Guylaine (F)	208	
195	Boulay Julien (M)	209	J6J4Z1
196	Cloutier-Boulay Lise-Anne (F)	209	
197	Rémillard Yves (M)	209A	
198	Létourneau Normand (M)	212	J6J4Y9
199	Létourneau Denise (F)	212	
200	Tisseur Roger (M)	213	J6J4Z1
201	Tisseur Pierrette (F)	213	
202	Thibault Berthe (F)	214	J6J4Y9
203	Dubois Léo (M)	215	J6J4Z1
204	Dubois Fleurette (F)	215	
205	Beaudoin Yves (M)	218	J6J4Y9
206	Beaudoin Diana (F)	218	
207	Thibault André (M)	219	J6J4Z1
208	Thibault Danielle (F)	219	
209	Falardeau Pierre (M)	220	J6J4Y9
210	Falardeau Hélène (F)	220	
211	De Cosse Denis (M)	221	J6J4Z1
212	De Cosse Louise (f)	221	
213	Faubert Jacques (M)	224	J6J4Y9
214	Pagé Danielle (F)	224	
215	Preimel Jim (M)	224A	
216	Ringer Volker (M)	225	J6J4Z1
217	Ringer Reinhild (F)	225	
218	Harcoite Ginette (F)	226	J6J4Y9
219	Martin Claude (M)	227	J6J4Z1
220	Martin Sylvie (F)	227	
221	Desroches Robert (M)	230	J6J4Y9
222	Baros Myriam (F)	230	
223	Barette Gérard (M)	231	J6J4Z1
224	Gendron Marjolaine (F)	231	
225	Beauchamp Robert (M)	232	J6J4Y9
226	Beauchamp Reine (F)	232	
227	Beaudet Paul (M)	233	J6J4Z1
228	Beaudet Johanne (F)	233	
229	Beaudet Réjean (M)	233	
230	Thériault Albert (M)	237	
231	Thériault Claude (M)	237	
232	Hulmann Hermance (F)	239	
233	Robidoux Richard (M)	243	
234	Gagné Michelle (F)	243	
235	Brazeau Monique (F)	245	
236	Lalonde Gaétan (M)	249	
237	Leblanc Yves (M)	249	

RURAL/RURALE

N° | page | N° | of/de

polling division section de vote

electoral district/circonscription

CHATEAUGUAY

certified / certifié

signature(s)-enumerator(s) / signature(s)-recenseur(s)

C. Claudette Sauvageau | Yves Poirier-Gay

URBAN/URBAINE

N° 80 | page | N° 2 | of/de 3

polling division section de vote

160656

F 303 **PRELIMINARY LIST OF ELECTORS**

ELECTIONS CANADA

LISTE PRÉLIMINAIRE DES ÉLECTEURS

8.5M-7-79

This list of qualified electors for the polling division number as set out below was prepared for use at the pending federal election from information obtained at the enumeration and has been certified by the signature(s) below as to completeness and correctness so far as is possible.

La présente constitue la liste des électeurs de la section de vote dont le numéro apparaît plus bas préparée en vue de l'élection fédérale en cours d'après les renseignements recueillis lors du recensement. Le(s) recenseur(s) y a(ont) apposé sa(leur) signature, affirmant que cette liste est aussi complète et exacte que possible.

N°		N°	
238	Brais Armande (f) 249 j6j 4z1		
239	Brouin Normand (m) 251		
240	Denis Diane (f) 251		

RURAL/RURALE			electoral district/circonscription	URBAN/URBAINE		
N°	page		CHATEAUGUAY	N° 80	page	
	N°	of/de	certified / certifié signature(s)-enumerator(s) / signature(s)-recenseur(s)		N° 3	of/de 3
polling division / section de vote			Claudette Bourbeau / Luc Pouliot	polling division / section de vote		

160657

F 303 PRELIMINARY LIST OF ELECTORS

ELECTIONS CANADA

LISTE PRÉLIMINAIRE DES ÉLECTEURS

85M-7-79

This list of qualified electors for the polling division number as set out below was prepared for use at the pending federal election from information obtained at the enumeration and has been certified by the signature(s) below as to completeness and correctness so far as is possible.

La présente constitue la liste des électeurs de la section de vote dont le numéro apparaît plus bas préparée en vue de l'élection fédérale en cours d'après les renseignements recueillis lors du recensement. Le(s) recenseur(s) y a(ont) apposé sa(leur) signature, affirmant que cette liste est aussi complète et exacte que possible.

N°	chateauguay			N°			
	BOUCHER				**MANOR DRIVE**		
1	Gamelin, Doris(F)	99	J6K 3V4	51	Goddard, Bessie (F)	102	J6K 2J7
2	Gamelin, Raynald(M)	99		52	Goddard, James (M)	102	
3	Landry, J.-François(M)	100	J6k 3V5	53	Whitehouse, Dawn (F)	102	
4	Somogyi, Earta (F)	102		54	Scales, Carol (F)	103	J6K 2J8
5	Somogyi, Louis (M)	102		55	Scales, David (M)	103	
6	Guilbault, Gilles (M)	104		56	Scales, Tracy (F)	103	
7	Guilbault, Madeleine(F)	104		57	Booth, James (M)	104	J6K 2J7
8	Nadeau, Gisèle (F)	105	J6K 3V7	58	Booth, Joanne (F)	104	
9	Nadeau, Jean-Paul (M)	105		59	Brophy, Eric (M)	105	J6K 2J8
10	Boyle, Harold (M)	106	J6K 3V5	60	Brophy, Louise (F)	105	
11	Boyle, Harold Jr. (M)	106		61	Brophy, Monique (F)	105	
12	Boyle, Shawn (M)	106		62	Brophy, Patrick (M)	105	
13	Parczewski, Fred(M)	107	J6K 3V7	63	Bussière, Jean (M)	106	J6K 2K7
14	Parczewski, Lynda (F)	107		64	Bussière, Jeannine (F)	106	
15	Gymothi, Denis (M)	108	J6k 3V5	65	Bussière, Lyne (F)	106	
16	Gymothi, Rachel (F)	108		66	Bernier, Wilfrid (M)	107	J6K 2J8
				67	Corminboeuf, Jean(M)	109	
	(Boul.) CHATEAUGUAY (Blvd.)			68	Corminboeuf, Louise (F)	109	
				69	Corminboeuf, Michèle (F)	109	
17	Desgens, Emma (F)	135	J6k 3V7	70	Forrester, Laura (F)	111	
18	Desgens, Robert (M)	135		71	Forrester, William (M)	111	
				72	Boutin, Blanche (F)	113	
	LAPORTE			73	Boutin, Ginette (F)	113	
				74	Boutin, Michèle (F)	113	
				75	Girard, Gisèle (F)	115	
19	Reynolds, Dorothy (F)	101	J6K 2K9	76	Bergevin, Chantal (F)	117	
20	Smith, Owen (M)	101		77	Bergevin, Jean-Guy (M)	117	
21	Ippersiel, Carole (F)	102	J6K 2L1	78	Bergevin, Marie-Josée(F)	117	
22	Ippersiel, Claire (F)	102		79	Corminboeuf, Jeanne (F)	119	
23	Ippersiel, Fernand (M)	102		80	Corminboeuf, Pierre (M)	119	
24	Lamontagne, Jocelyne(F)	103	J6K 2K9	81	Dunn, Marie-Josée (F)	121	
25	Lochhead, Arthur (M)	103		82	Dunn, Pierre (M)	121	
26	Bolsterli, Henry (M)	104	J6K 2L1	83	Poirier, Ruby (F)	127	
27	Bolsterli, Johanna (F)	104					
28	DeSerres, Bertrand (M)	105	J6K 2K9				
29	DeSerres, Michèle (F)	105					
30	Dallaire, Fernande (F)	106	J6K 2L1		**ST-LOUIS**		
31	Dallaire, Robert (M)	106					
32	Allard, Donat (M)	109	J6K 2K9	84	Vani, Arnaldo (M)	130	J6K 2B4
33	Allard, Fernand (M)	109		85	Vani, Guiseppina (F)	130	
34	Allard, Gabrièle (F)	109		86	Rivest, Gaston (M)	132	
35	Allard, Rose (F)	109		87	Rivest, Maida (F)	132	
36	Lalonde, Jean-Pierre (M)	109		88	Rivest, Mike (M)	132	
37	Roy, Micheline (F)	109		89	Rivest, Suzanne (F)	132	
38	Chappelle, Carol (F)	110	J6K 2L1	90	Roy, Eliane (F)	134	
39	Chappelle, Catheryne (F)	110		91	Roy, Napoléon (M)	134	
40	Chappelle, Charles (M)	110		92	Roy, Romain (M)	134	
41	Taylor, Albert (M)	111	J6K 2K9	93	Faucher, Angèle (F)	136	
42	Taylor, Dorothy (F)	111		94	Faucher, Marcel (M)	136	
43	Robertson, Betty (F)	112	J6K 2L1	95	Connell, Barry-Guy (M)	138	
44	Robertson, Donald (M)	112		96	Connell, Beverly (F)	138	
45	Bouchard, George (M)	113	J6K 2K9	97	Jones, Brian (M)	140	
46	Bouchard, Linda (F)	113		98	Jones, Fred (M)	140	
47	Mercier, Heva (F)	114	J6K 2L1	99	Jones, Simone (F)	140	
48	Mercier, Honoré (M)	114		100	Bertrand, Lucie (F)	142	
49	Leduc, Diane (F)	116		101	Boulanger, Chantal (F)	143	J6K 2B5
50	Leduc, Régent (M)	116		102	Boulanger, Eugène (M)	143	
				103	Boulanger, Johane (F)	143	
				104	Boulanger, Rachelle (F)	143	

RURAL/RURALE		electoral district/circonscription	URBAN/URBAINE	
N°	page	CHATEAUGUAY	N° 81	page
N°	of/de			N° 1 of/de 3
polling division section de vote		certified signature(s)-enumerator(s) / signature(s)-recenseur(s) certifié		polling division section de vote

160658

F 303 **PRELIMINARY LIST OF ELECTORS**

ELECTIONS CANADA

LISTE PRÉLIMINAIRE DES ÉLECTEURS

8.5M-7-79

This list of qualified electors for the polling division number as set out below was prepared for use at the pending federal election from information obtained at the enumeration and has been certified by the signature(s) below as to completeness and correctness so far as is possible.

La présente constitue la liste des électeurs de la section de vote dont le numéro apparaît plus bas préparée en vue de l'élection fédérale en cours d'après les renseignements recueillis lors du recensement. Le(s) recenseur(s) y a(ont) apposé sa(leur) signature, affirmant que cette liste est aussi complète et exacte que possible.

N°	ST-LOUIS (suite) (cont.)		
105	Campbell, Andrew (M)	144	J6K 2B4
106	Campbell, Marian (F)	144	
107	Ponton, Robert (M)	145	J6K 2B5
108	Ponton, Solange (F)	145	
109	Gourley, George (M)	146	J6K 2B4
110	Gourley, Shirley (F)	146	
111	Chiasson, Danièle (F)	147	J6K 2B5
112	Chiasson, Dominique (F)	147	
113	Chiasson, Marthe (F)	147	
114	Chiasson, Martine (F)	147	
115	Chiasson, Michel (M)	147	
116	Guérin, rolande (F)	148	J6K 2B4
117	Therrien, Jean-Guy (M)	148	
118	Chevrefils, Jocelynn (F)	150	
119	Chevrefils, Robert (M)	150	
120	Giroux, Denise (F)	152	
121	Giroux, Michel (M)	152	
122	Lebire, Claudette (F)	154	
123	Lebire, Rémi (M)	154	
124	Thompson, Ann (F)	155	J6K 2B6
125	Thompson, Donald (M)	155	
126	Robillard, Maurice (M)	156	J6K 2B4
127	Boissé, Brian (M)	157	J6K 2B6
128	Boissé, David (M)	157	
129	Boissé, Lucille (F)	157	
130	Boissé, Laurent (M)	157	
131	Padouch, Brigitta (F)	158	J6K 2B4
132	Padouch, Willy (M)	158	
133	Montroy, Susan (F)	159	J6K 2B6
134	Sproston, Barbara (F)	159	
135	Sproston, Norman (M)	159	
136	Sproston, Philip (M)	159	
137	Langdale, Bill (M)	161	
138	Langdale, Janine (F)	161	
139	Langdale, Ronald (M)	161	
140	Daigneault, Sylvie (F)	162	J6K 2B7
141	Hébert, Jean-Noel (M)	162	
142	Hébert, Viviane (F)	162	
143	Poupart, David (M)	163	J6K 2B6
144	Poupart, Judith (F)	163	
145	Poupart, Mary (F)	163	
146	Poupart, Pierre (M)	163	
147	Lampitt, Aldwin (M)	164	J6K 2B7
148	Lampitt, Carol (F)	164	
149	Lampitt, David (M)	164	
150	Lampitt, Kim (F)	164	
151	Jones, Margaret (F)	166	
152	Jones, Michael (M)	166	
153	Jones, Scott (M)	166	
154	Jones, Thomas (M)	166	
155	Hulshoff, Marie (F)	168	
156	Hulshoff, William (M)	168	
157	Denis, Charles Eugène (M)	170	
158	Denis, Denise (F)	170	
159	Denis, Gérard (M)	170	
160	Langdale, Diane (F)	171	J6K 2B8
161	Chiasson, Rénald (M)	171	
162	Grenier, Claude (M)	172	J6K 2B7
163	Grenier, Hélène (F)	172	
164	Grenier, Manon (F)	172	
165	Grenier, Sylvie (F)	172	

N°	ST-LOUIS (suite) (cont.)		
166	Grenier, Yvon (M)	172	J6K 2B7
167	Archibald, John (M)	173	J6K 2B8
168	Archibald, Marlène (F)	173	
169	Damphousse, François (M)	174	J6K 2B7
170	Damphousse, Lise (M)	174	
171	Ouellette, Garmeze (F)	175	J6K 2B8
172	Ouellette, Paul (M)	175	
173	Ouellette, Pierre (M)	175	
174	Wirich, Gilles (M)	176	J6K 2B7
175	Wirich, Suzanne (F)	176	
176	Egan, Frank (M)	178	
177	Egan, Gary (M)	178	
178	Egan, Mary (F)	178	
179	Zipay, Anna (F)	180	
180	Zipay, Joseph (M)	180	
181	Fellows, Grant (M)	181	J6K 2B9
182	Fellows, Suzanne (F)	181	
183	Quesnel, Ginette (F)	182	J6K 2B7
184	Quesnel, Gratien (M)	182	
185	Lafrance, Lynne (F)	183	J6K 2B9
186	Lafrance, Marc (M)	183	
187	Lafrance, Paul (M)	183	
188	Blaxall, Irene (F)	184	J6K 2B7
189	Blaxall, William (M)	184	
190	Metcalfe, Bernard (M)	185	J6k 2B9
191	Metcalfe, Michel (M)	185	
192	Metcalfe, Micheline (F)	185	
193	Metcalfe, Robert (M)	185	
194	Martin, Thérèse (F)	188	J6K 2C1
195	Wilkins, Joan (F)	189	J6K 2B9
196	Wilkins, Patrick (M)	189	
197	Barsalou, Jean-Guy (M)	190	J6K 2C1
	(Carré) ST-LOUIS (square)		
198	Pelletier, Maurice (M)	2	J6K 2E8
199	Pelletier, Nicole (F)	2	
200	Baessler, Henry (M)	4	
201	Baessler, Mary (F)	4	
202	Caravalas, Françoise (F)	6	
203	Caravalas, José (M)	6	
204	Prudhomme, Bernard (M)	8	
205	Geoffrion, Denis (M)	10	
206	Geoffrion, Jeannine (F)	10	
207	Geoffrion, Raymond (M)	10	
208	Ménard, Claude (M)	12	
209	Ménard, Hélène (F)	12	
210	Ménard, Sylvain (M)	12	
211	Auclair, Michel (M)	14	
212	Viau, Elizabeth (F)	14	
213	Allard, Judith (F)	18	
214	Allard, Pierre (M)	18	
215	Smeall, Jean (F)	20	
216	Smeall, Kenneth (M)	20	
	SAVARD		
217	Chevrefils, Françoise (F)	131	J6K 3V2
218	Chevrefils, Luc (M)	131	

RURAL/RURALE

N° | page | N° | of/de

polling division / section de vote

electoral district/circonscription: CHATEAUGUAY

certified / certifié — signature(s)-enumerator(s) / signature(s)-recenseur(s): Réjeanne Tanguay

URBAN/URBAINE

N° 81 | page N° 2 | of/de 3

polling division / section de vote

160659

F 303 PRELIMINARY LIST OF ELECTORS

ELECTIONS CANADA

LISTE PRÉLIMINAIRE DES ÉLECTEURS

8.5M-7-79

This list of qualified electors for the polling division number as set out below was prepared for use at the pending federal election from information obtained at the enumeration and has been certified by the signature(s) below as to completeness and correctness so far as is possible.

La présente constitue la liste des électeurs de la section de vote dont le numéro apparaît plus bas préparée en vue de l'élection fédérale en cours d'après les renseignements recueillis lors du recensement. Le(s) recenseur(s) y a(ont) apposé sa(leur) signature, affirmant que cette liste est aussi complète et exacte que possible.

N°			
	SAVARD (suite) (cont.)		
219	Thériault, Marius (M)	132	J6K 3V3
220	Thériault, Monique (F)	132	
221	Corbeil, Aline (F)	133	J6K 3V2
222	Corbeil, Jean-Louis (M)	133	
223	Corbeil, Lucie (F)	133	
224	Caron, Jocelyne (F)	135	
225	Caron, Roger (M)	135	
	WEST END DRIVE		
226	Abran, Gilles (M)	101	J6K 3T9
227	Abran, Lyne (F)	101	
228	Abran, Lorraine (F)	101	
229	Abran, Réal (M)	101	
230	Dumouchel, Denise (F)	103	J6K 3T9
231	Dumouchel, Roger (M)	103	
232	Lacoste, Francine (F)	107	
233	Lacoste, Gérard (M)	107	
234	Lacoste, Isabelle (F)	107	
235	Lacoste, Jaqueline (F)	107	
236	Lacoste, Michel (M)	107	
237	Ménard, Béatrice (F)	109	
238	Ménard, Beverly (M)	109	
239	Allard, Denise (F)	110	J6K 3V1
240	Allard, Michel (M)	110	
241	Allard, Narcisse (M)	110	
242	Allard, Raymond (M)	110	
243	Allard, Sylvie (F)	110	
244	Pouliot, Lucille (F)	111	J6K 3T9
245	Pouliot, Wilfrid (M)	111	

RURAL/RURALE	electoral district/circonscription	URBAN/URBAINE
N° / page N° / of/de	CHATEAUGUAY	N° 81 / page N° 3. / of/de 3
polling division section de vote	certified certifié / signature(s)-enumerator(s) / signature(s)-recenseur(s)	polling division section de vote

F 303 **PRELIMINARY LIST OF ELECTORS**

85M-7-79

ELECTIONS CANADA

160660

LISTE PRÉLIMINAIRE DES ÉLECTEURS

This list of qualified electors for the polling division number as set out below was prepared for use at the pending federal election from information obtained at the enumeration and has been certified by the signature(s) below as to completeness and correctness so far as is possible.

La présente constitue la liste des électeurs de la section de vote dont le numéro apparaît plus bas préparée en vue de l'élection fédérale en cours d'après les renseignements recueillis lors du recensement. Le(s) recenseur(s) y a(ont) apposé sa(leur) signature, affirmant que cette liste est aussi complète et exacte que possible.

Châteauguay

N°			
	DE BIENVILLE		
1	Augé, Jacques (M)	103	J6K 4E6
2	Augé, Helen (F)	103	
3	Musil, Judy (F)	105	J6K 4E6
4	Musil, Louis (M)	105	
5	Caron, Lynda (F)	106	J6K 4E7
6	Casavant, Denise (F)	106	
7	Casavant, Jean-Pierre (M)	106	J6K 4E7
8	Beaulieu, Louise (F)	107	J6K 4E6
9	Beaulieu, Jean-Yves (M)	107	J6K 4E6
10	Beaulieu, André (M)	107	
11	Casavant, Claudine (F)	108	J6K 4E7
12	Roussel, Rolland (M)	108	
13	Beausoleil, Paul (M)	109	J6K 4E6
14	Beausoleil, Lynne (F)	109	
15	Laterreur, Sylvie (F)	142	J6K 4V4
16	Laterreur, Robert (M)	142	
	LONGUEUIL		
17	Béliveau, Sylvain (M)	102	J6K 2E9
18	Béliveau, Lise (F)	102	
19	Newman, Debra (F)	104	J6K 4E8
20	Newman, Brian (M)	104	
21	Beck, Albert (M)	107	J6K 4G1
22	Beck, Jeannette (F)	107	
23	Roussel, Sylvie (F)	109	J6K 4G1
24	Roussel, Laurier (M)	109	
	LOUIS-JOLIETTE		
25	Lavigne, Cécile (F)	388	J6K 2E9
26	Lavigne, Léo (M)	388	
27	Dufault, Michel (M)	390	J6K 2E9
28	Piché-Dufault, Manon (F)	390	
29	Lavigne, Carole (F)	392	J6K 2E9
30	Lavigne, Richard (M)	392	
31	Pharand, Carole (F)	394	J6K 2E9
32	Pharand, Claude (M)	394	
33	Pharand, Jean-Paul (M)	394	
34	Pharand, Gisèle (F)	394	
35	Luca, Massimo (M)	395	J6K 4J7
36	Luca, Denise (F)	395	
37	Brunelle, Louise (F)	396	J6K 2E9
38	Brunelle, Yves (M)	396	
39	Zitouni, A. (M)	397	J6K 4J7
40	Zitouni, Khira (F)	397	
41	Précourt, Alain (M)	398	J6K 2E9
42	Deshaies, Roselyne (F)	398	
43	Marcoux, Jocelyne (F)	401	J6K 4E9
44	Marcoux, Yves (M)	401	
45	Lysiak, Raymond (M)	401	
46	Odarijew, Mikolay (M)	402	J6K 2E9
47	Odarijew, Wera (F)	402	
48	Power, Glenn (M)	403	J6K 4E9
49	Power, Donna (F)	403	
50	Grégoire, Diane (F)	405	J6K 4E9
51	Grégoire, Pierre-Jean (M)	405	J6K 4E9
52	Hank, Maureen (F)	406	J6K 2E9
53	Vaudry, Elaine (F)	407	J6K 4E9
54	Vaudry, Pierre (M)	407	
55	Moradan, Agnes (F)	408	J6K 2E9
56	Moradan, Gemma (F)	408	
57	Sierant, Michel (M)	410	J6K 2E9
58	Sierant, Stella (F)	410	
59	Connon, Joanne (F)	410	
60	Ayotte, Claude (M)	411	J6K 4A9
61	Hiller, Anne (F)	411	
62	Bergeron, Anna (F)	412	J6K 2E9
63	Bergeron, Ernie (M)	412	
64	Hand, Georgina (F)	414	J6K 2E9
65	Hand, Joseph (M)	414	
66	Black, William (M)	417	J6K 4A9
67	Black, Debra (F)	417	
	PRINCIPALE		
68	Saulnier, Madeleine (F)	155	J6K 1G2
69	Saulnier, Paul-Emile (M)	155	
70	Dubé, Lise (F)	159	J6K 1G2
71	Dubé, Gérard (M)	159	
72	Dubé, Manon (F)	159	
	(Sq) ST-DENIS (Carré)		
73	Renaud, Jeane (F)	1	J6K 2J2
74	Renaud, Richard (M)	1	
75	Renaud, Robert (M)	1	
76	Renaud, Gilles (M)	1	
77	Huard, Michel (M)	5	
78	Couture, Christiane (F)	5	
79	Allard-Lauzon, Michelle (F)	7	
80	Lauzon, François (M)	7	
81	Frenette, Christine (F)	9	
82	Frenette, Jean-Guy (M)	9	
83	Frenette, Nicole (F)	9	
84	Roy, Louise (F)	11	
85	Roy, Yvon (M)	11	
86	Allard, Denis (M)	13	
87	Allard, Nicole (F)	13	
88	Chabot, Marcel (M)	15	
89	Chabot, Claire (M)	15	
90	Gauthier, Christiane (F)	17	
91	Gauthier, André (M)	17	
92	Lachapelle, Thérèse (F)	19	
	ST-DENIS		
93	Adams, Gwen (F)	101	J6K 2C3
94	Larose, Raymond (M)	102	J6K 2C2
95	Laberge-Larose, Céline (F)	102	
96	Auclair, Nicole (F)	103	J6K 2C3
97	Auclair, Serge (M)	103	
98	Durochers, Michel (M)	107	J6K 2C3
99	Durochers, Louise (F)	107	
100	Boyer, Jean (M)	108	J6K 2C2
101	Boyer, Gisèle (F)	108	
102	Schlereth, William (M)	109	J6K 2C3
103	Schlereth, Martha (F)	109	

RURAL/RURALE			electoral district/circonscription	URBAN/URBAINE		
N°	page N°	page of/de	CHATEAUGUAY	N° 82	page N° 1	page of/de 3
polling division section de vote			certified certifié — signature(s)-enumerator(s) / signature(s)-recenseur(s): Marcel Longpré, Don Rolet	polling division section de vote		

160661

F 303 **PRELIMINARY LIST OF ELECTORS**

ELECTIONS CANADA

LISTE PRÉLIMINAIRE DES ÉLECTEURS

85M-7-79

This list of qualified electors for the polling division number as set out below was prepared for use at the pending federal election from information obtained at the enumeration and has been certified by the signature(s) below as to completeness and correctness so far as is possible.

La présente constitue la liste des électeurs de la section de vote dont le numéro apparaît plus bas préparée en vue de l'élection fédérale en cours d'après les renseignements recueillis lors du recensement. Le(s) recenseur(s) y a(ont) apposé sa(leur) signature, affirmant que cette liste est aussi complète et exacte que possible.

N°			
	(St) ST-DENIS (Rue)		
104	Brunet, Jocelyne (F)	110	J6K2C2
105	Legault, Robert (M)	110	
106	Frelat, Fabrice (M)	111	J6K2C3
107	Frelat, Diane (F)	111	
108	Desmarais, Robert (M)	116	J6K2C5
109	Desmarais, Mireille (F)	116	
110	Bergeron, Michel (M)	117	J6K2C4
111	Laurence, Danielle (F)	117	
112	Guilbault, Marlene (F)	118	J6K2C5
113	Fecteau, Serge (M)	118	
114	Cheesman, Alfred (M)	119	J6K2C4
115	Bilodeau, France (F)	120	J6K2C5
116	Bilodeau, Yvon (M)	120	
117	Gilbert, Aimé (M)	121	J6K2C4
118	Gilbert, Pierrette (F)	121	
119	Coburn, Isabelle (F)	122	J6K2C5
120	Cotton, Margaret (F)	123	J6K2C4
121	Tremblay, Laurianne (F)	124	J6K2C5
122	Tremblay, Ghyslain (M)	124	
123	Rochette, Jean-Guy (M)	125	J6K2C4
124	Rochette, Michel (M)	125	
125	St-Onge, Florence (F)	125	
126	Rochette, Daniel (M)	125	
127	Fonvieille, Réjeanne (F)	126	J6K2C5
128	Fonvieille, Benoit (M)	126	
129	Bracken, Roger (M)	128	J6K2C5
130	Bracken, Monique (F)	128	
131	Rolland, Gilles (M)	132	J6K2C5
132	Rolland, Claire (F)	132	
133	Longpré, Lyse (F)	140	J6K2C6
134	Longpré, Robert (M)	140	
135	Lasala, Andrée,(F)	142	J6K2C6
136	Palmer, Judy (F)	144	J6K2C6
137	Duminy, Alain (M)	144	
138	Duminy, J.-François (M)	144	
139	Brisson, Christian (M)	145	J6K2C7
140	Brisson, Réjean (M)	145	
141	Brisson, Vivianne, (F)	145	
142	Brisson, Judith (F)	145	
143	Hillocks, Elizabeth (F)	146	J6K2C6
144	Hillocks, Henry (M)	146	
145	Dubuc-Lefebvre, Jannine (F)	147	J6K2C7
146	Marcil, Léo-Paul (M)	147	
147	Groulx, Guy (M)	148	J6K2C6
148	Groulx, Anita (F)	148	
149	Baker, Lise (F)	149	J6K2C7
150	Baker, James-Williams(M)	149	
151	Baker, Susan (F)	149	
152	Leclaire, Ruth (F)	150	J6K2C6
153	Leclaire, Yvon (M)	150	
154	Simmons, Mary (F)	151	J6K2C7
155	Simmons, John (M)	151	
156	Mueller, Joseph (M)	152	J6K2C6
157	Mueller, Thérèsa (F)	152	
158	Berwick, Brigitte (F)	153	J6K2C7
159	Berwick, Ronald (M)	153	
160	Marchand, Pierre (M)	154	J6K2C6
161	Marchand, Micheline (F)	154	
162	Roy, Louise (F)	155	J6K2C7
163	Roy, Régis (M)	155	
164	Hartmann, Lorraine (F)	156	J6K2C6
165	Hartmann, Hans-G (M)	156	
166	Levert, Elyse (F)	157	J6K2C7
167	Levert, Huguette (F)	157	
168	Levert, Raymond (M)	157	
169	Levert, Christian (M)	157	
170	Berçot, Lucille (F)	159	J6K2C7
171	Berçot, André (M)	159	
172	Berçot, Carole (F)	159	
173	Berçot, Diane (F)	159	
174	St-Laurent, Claudette(F)	161	J6K2C7
175	St-Laurent, Lucien (M)	161	
176	St-Laurent, André (M)	161	
177	St-Laurent, Suzanne (F)	161	
178	St-Laurent, Claire (F)	161	
	(St) ST-LOUIS (Rue)		
179	St-Denis, Emile (M)	100	J6K2B1
180	St-Denis, Lucienne (F)	100	
181	Aubin, Jean (M)	102	J6K2B1
182	Aubin, Yvon (M)	102	
183	Aubin, Linda (F)	102	
184	Fafard, Réjean (M)	102	
185	Viau, Pierre (M)	104	J6K2B1
186	Viau, Bernice (F)	104	
187	Savoury, Charlie (M)	108	J6K2B1
188	Savoury, Hannah (F)	108	
189	Cushing, Jack (M)	110	J6K2B1
190	Cushing, Barry (M)	110	
191	Coulombe, René (M)	112	J6K2B1
192	Coulombe, Marie-Berthe (F)	112	
193	Ghazarian, Andréa (F)	112A	J6K2B1
194	Ghazarian, Berdj (M)	112A	
195	Poirier, Jacques (M)	113	J6K2B3
196	Poirier, Raoul (M)	113	
197	Poirier, Solange (F)	113	
198	Zemel, Philip (M)	114	J6K2B1
199	Zemel, Catherine (F)	114	
200	Carrière, Carole (F)	115	J6K2B3
201	Carrière, Sylvie (F)	115	
202	Carrière, Réginald (M)	115	
203	Carrière, Léona (F)	115	
204	Black, Léo (M)	116	J6K2B1
205	Black, Hazel (M)	116	
206	Letarte, Léo (M)	117	J6K2B3
207	Letarte, Simone (F)	117	
208	Letarte, Ghislaine (F)	117	
209	Buckway, Jean (M)	118	J6K2B1
210	Longtin, Ginette (F)	118	
211	Moore, Donald (M)	119	J6K2B3
212	Moore, Dorothey (F)	119	
213	McIntosh, Donald (M)	121	J6K2B3
214	Morrisson, John (M)	121	
215	Robert, Serge (M)	122	J6K2B1
216	Robert, Rachel (F)	122	
217	Fortier, Richard (M)	123	J6K2B3
218	Fortier, Sandra (F)	123	
219	Laberge, Lucie (F)	124	J6K2B1
220	Brunet, Réjean (M)	124	
221	Didkosky, Katharina (F)	125	J6K2B3
222	Dumouchel, Suzanne (F)	126	J6K2B1
223	Dumouchel, Claude (M)	126	

RURAL/RURALE

N° | page | N° | of/de

polling division / section de vote

electoral district / circonscription: Châteauguay

certified / certifié

signature(s)-enumerator(s) / signature(s)-recenseur(s)

URBAN/URBAINE

N° 82 | page N° 2 | of/de 3

polling division / section de vote

160662

F 303 **PRELIMINARY LIST OF ELECTORS**

8 5M-7-79

ELECTIONS CANADA

LISTE PRÉLIMINAIRE DES ÉLECTEURS

This list of qualified electors for the polling division number as set out below was prepared for use at the pending federal election from information obtained at the enumeration and has been certified by the signature(s) below as to completeness and correctness so far as is possible.

La présente constitue la liste des électeurs de la section de vote dont le numéro apparaît plus bas préparée en vue de l'élection fédérale en cours d'après les renseignements recueillis lors du recensement. Le(s) recenseur(s) y a(ont) apposé sa(leur) signature, affirmant que cette liste est aussi complète et exacte que possible.

N°				N°			
	(St) ST-LOUIS (Rue)			277	Gariepy, Gérard (M)	132	
				278	Leblanc, Pierre (M)	138	J6K4T7
224	Dumouchel, Josée (F)	126	J6K2B1	279	Leblanc, Lucille (F)	138	
225	Dumouchel, Marc (M)	126		280	Champagne, Gérard (M)	139	J6K4T6
226	Gavrilou, Clara (F)	127	J6K2B3	281	Leblanc, Murielle (F)	139	
227	Gavrilou, Djurica (M)	127		282	Rigot-Cadieux, Michelle (F)	141	J6K4T6
228	Gavrilou, Alexandra (F)	127		283	Cadieux, Gilles (M)	141	
				284	Laplante, Thérèse (F)	142	J6K4T7
	ST-LUC			285	Bédard, Richard (M)	142	
				286	Carrier-Boileau, Danielle (F)	143	J6K4T6
229	Webster, Linda (F)	2	J6K1Z8	287	Boileau, Jean-Denis (M)	143	
230	Webster, Thomas (M)	2		288	Robidoux, Jean (M)	144	J6K4T7
231	Stom, Betty (F)	3	J6K1Z9	289	Robidoux, Suzanne (F)	144	
232	Stom, Freddy (M)	3		290	Lemay, Claire (F)	145	J6K4T6
233	Stom, Frederick (M)	3		291	Lemay, Pierre (M)	145	
234	Stom, Noreen (F)	3		292	Thibert, Ghyslaine (F)	149	J6K4T6
235	Stahl, Dorothea (F)	4	J6K1Z8	293	Thibert, Danny (M)	149	
236	Stahl, Sonia (F)	4		294	Beaulieu, Sylvie (F)	150	J6K4T7
237	Stahl, David (M)	4		295	Belley, Michel (M)	150	
238	Stahl, Hans (M)	4		296	Laurence, Daniel (M)	152	J6K4T7
239	Fewtrell, Bruce (M)	5	J6K1Z9	297	Laurence, Johanne (F)	152	
240	Morin, Evelyn (F)	5		298	Abdelahad, Michel (M)	153	J6K4T6
241	Donoghue, Kelly (F)	6	J6K1Z8	299	Beaulieu, Janine (F)	153	
242	Donoghue, Lisa (F)	6		300	Vézina, Louise (F)	154	J6K4T7
243	Donoghue, Charles (M)	6		301	Beaulieu, Marc (M)	154	
244	Donoghue, Beryl (F)	6		302	Bisaillon, Francine (F)	155	J6K4T6
245	Pineault, Diane (F)	7	J6K1Z9	303	Bisaillon, Richard (M)	155	
246	Pineault, Carol (M)	7		304	Grondin, René (M)	157	J6K4T6
247	Laberge, Louis (M)	9	J6K1Z9	305	Grondin, Carole (F)	157	
248	Laberge, Micheline (F)	9		306	Lamond, Alice (F)	158	J6K4T7
249	Duchesne, Jannine (F)	10	J6K1Z8	307	Lamond, Jean-Marc (M)	158	
250	Duchesne, Hubert (M)	10		308	Chamberland, Rachèle (F)	160	J6K4T7
251	Duchesne, André (M)	10		309	Chamberland, Guy (M)	160	
252	Beaudoin, Berthe (F)	11	J6K1Z9	310	Pépin, Rose-Eva (F)	162	J6K4T7
253	Beaudoin, Gerard (M)	11		311	Pépin, Martial (M)	162	
254	Beaudoin, Sylvie (F)	11		312	Taillefer, Huguette (F)	163	J6K4T6
255	Milot-Rouette, Denise (F)	12	J6K1Z8	313	Vidal, Michel (M)	163	
256	Rouette, Yvon (M)	12		314	Beausoleil, Roger (M)	164	J6K4T7
257	Malette, Manon (F)	14	J6K1Z8	315	Beausoleil, Cinthia (F)	164	
258	Malette, Louiselle (F)	14		316	Thomas, Pierre (M)	165	J6K4T6
259	Malette, Marcel (M)	14		317	Thomas, Diane (F)	165	
260	Morris, Wesley (M)	15	J6K1Z9	318	Gallant, Gaétan (M)	166	J6K4T7
261	Morris, Wescott (M)	15		319	Gallant, Lise (F)	166	
262	Morris, Barbara (F)	15		320	Critchley, Nicole (F)	169	J6K4T6
263	Tremblay, Marie-Anne (F)	17	J6K1Z9	321	Critchley, Bob (M)	169	
264	Tremblay, Jean-Marie (M)	17		322	Chevrier, Hélène (F)	169	
265	Thauvette, Brigitte (F)	17		323	Cliche, Gisèle (F)	170	J6K4T7
266	Moderie, Mignone (F)	17		324	Vaillancourt, Patrice(M)	170	
267	Poirier, Cécile (F)	17		325	Girard, Denis (M)	172	J6K4T7
268	Cantin, Aimé (M)	17		326	Bouchard, Corrine (F)	172	
269	Midgley-Tremblay, Diane (F)	17		327	Desmarais, Sylvio (M)	174	J6K4T7
270	Midgley-Tremblay, Linda (F)	17		328	Léveillé-Desmarais, Gertrude (F)	174	
				329	Lavallée, Danielle (F)	176	J6K4T7
	SUTTERLIN			330	Clément, Chantal (F)	178	J6K4T7
				331	Clément, Phillippe (M)	178	
271	Geary, Mary (F)	129	J6K4V8				
272	Geary, Edward (M)	129					
273	Duval, Jacques (M)	131	J6K4V8				
274	Duval, Marie (F)	131					
275	Duval, Carmella (F)	131					
276	Roy, Lise (F)	132	J6K4T7				

RURAL/RURALE | electoral district/circonscription: Châteauguay | URBAN/URBAINE

N° | page N° | of/de

certified / certifié — signature(s)-enumerator(s) / signature(s)-recenseur(s)

URBAN: N° 82 | page N° 3 | of/de 3

polling division / section de vote

160663

F 303 **PRELIMINARY LIST OF ELECTORS**

ELECTIONS CANADA

LISTE PRÉLIMINAIRE DES ÉLECTEURS

85M-7-79

This list of qualified electors for the polling division number as set out below was prepared for use at the pending federal election from information obtained at the enumeration and has been certified by the signature(s) below as to completeness and correctness so far as is possible.

La présente constitue la liste des électeurs de la section de vote dont le numéro apparaît plus bas préparée en vue de l'élection fédérale en cours d'après les renseignements recueillis lors du recensement. Le(s) recenseur(s) y a(ont) apposé sa(leur) signature, affirmant que cette liste est aussi complète et exacte que possible.

N°	CHATEAUGUAY		
	CADILLAC		
1	Pelletier, Jean-Paul (M)	130	J6K4K8
2	Pelletier, Diane (F)	130	
3	Labelle, Raymond (M)	132	J6K4K8
4	Beland, Fernand (M)	134	J6K4K8
5	Beland, Louise (F)	134	
6	Lahaie, Claude (M)	136	J6K4K8
7	David, Real (M)	138	J6K4K8
8	David, Jocelyne (F)	138	
9	Guay, Fernande (F)	138	
10	Lambert, Normand (M)	140	J6K4K8
11	Leblanc, Francine (F)	140	
12	Bernier, Gilbert (M)	142	J6K4K8
13	Bernier, Carole (F)	142	
	LABELLE		
14	Allen, Albert (M)	114	J6K1X5
15	Allen, Ethel (F)	114	
16	Sneddon, Alexander (M)	116	J6K1X5
17	Sneddon, Doris (F)	116	
18	Lang, Reginald (M)	117	J6K1X3
19	Lang, Geralda (F)	117	
20	Lange, Gordon (M)	118	J6K1X5
21	Lange, Marion (F)	118	
22	Chouinard, Christian (F)	120	J6K1X5
23	Chouinard, Carole (F)	120	
24	Bibeau, Pierre (M)	121	J6K1X6
25	Perron, Reine (F)	121	
26	Ellis, George (M)	122	J6K1X5
27	Ellis, Micheline (F)	122	
28	Tanguay, Denis (M)	123	J6K1X6
29	Asselin, Carole (F)	123	
30	Landry, Michel (M)	124	J6K1X5
31	Landry, St-Aubin, Lyne (F)	124	
32	Lamoureux Juteau, Josee (F)	125	J6K1X6
33	Juteau, Nathalie (F)	125	
34	Michaud, Julien (M)	126	J6K1X5
35	Michaud, Laurette (F)	126	
36	Faust, Jean-Robert (M)	128	J6K1X5
37	Lanouette, Francine (F)	128	
38	Michaud, Bernard (M)	130	J6K1
39	Bouchard, Linda (F)	130	
40	Briand, Regent (M)	132	J6K1X5
41	Hebert, Lise (F)	132	
	LASALLE		
42	Florita, Pascuale (M)	84	J6K2A7
43	Caissie, Donald (M)	85	J6K4B2
44	Caissie, Karen (F)	85	
45	Moore, Richard (M)	86	J6K2A7
46	MOOre, Jennifer (F)	86	
47	Quinn, Terrence (M)	87	J6K4B2
48	Quinn, Susan (F)	87	
49	Lemieux, Jean-Pierre (M)	88	J6K2A7
50	Lemieux, Sandra (F)	88	
51	Racicot, Gaston (M)	89	J6K4B2
52	Racicot, Mary (F)	89	
53	Dubois, Philippe (M)	89	
54	Dubois, Claire (F)	89	
55	Beaulieu, Pierre (M)	90	J6K2A7
56	Beaulieu, Hughette (F)	90	J6K2A7
57	Beaulieu, Claire (F)	90	
58	Beaulieu, Patrice (M)	90	
59	Bulman, Jordan (M)	91	J6K4B2
60	Bulman, Christiane (F)	91	
61	Sanche, Andre (M)	92	J6K2A7
62	Sanche, Sylvain (M)	92	
63	Sanche, Kim (F)	92	
64	Leduc, Denise (F)	92	
65	Leduc, Suzanne (F)	92	
66	Leduc, Nathalie (F)	92	
67	Snow, Ann-Marie (F)	93	J6K4B2
68	Bourdeau, Germain (M)	94	J6K2A7
69	Gravel, Josee (F)	94	
70	Graddon, Mark (M)	95	J6K4B2
71	Graddon Gilbert, Murielle (F)	95	
72	Morelli, Florian (M)	96	J6K2A7
73	Morelli, Stephan (M)	96	
74	Parsons, Frank (M)	97	J6K4B2
75	Parsons, Marguerite (F)	97	
76	Delavante, Keith (M)	99	J6K4B2
77	Delavante, Ruth (F)	99	
78	Sevigny, Ruby (F)	99	
79	Bouvier, Louis (M)	100	J6K2A7
80	Bouvier, Irene (F)	100	
81	Carroll, Lucien (M)	101	J6K4B2
82	Carroll, Francine (F)	101	
83	Barron, Roland (M)	102	J6K2A7
84	Barron, Diana (F)	102	
85	Gault, Joseph (M)	103	J6K4B2
86	Gault, Johanne (F)	103	
87	Dumont, Jean-Rock (M)	104	J6K2A7
88	Dumont, Monique (F)	104	
89	Filiatrault, Jean-Denis (M)	105	J6K4B2
90	Fortier Filiatrault, Sylvie (F)	105	
91	Hurst, Brian (M)	106	J6K2A7
92	Hurst, Francine (F)	106	
93	Christensen, Robert (M)	107	J6K4B2
94	Christensen, Marie (F)	107	
95	Gilbert, Real (M)	108	J6K2A7
96	Gilbert, Jeannine (F)	108	
97	Joannette, Yves (M)	109	J6K4B2
98	Joannette, Andree (F)	109	
99	Lalonde, Fernand (M)	110	J6K2A7
	MAISONNEUVE		
100	Emard, Gerard (M)	84	J6K1Z4
101	Emard, Aline (F)	84	
102	Vallee, Marcel (M)	85	J6K1Z5
103	Gaudreau, Pierrette (F)	85	
104	Blais, Rene (M)	86	J6K1Z4
105	Blais, Madelaine (F)	86	
106	Blais, Pierre (M)	86	
107	Blais, Jocelyne (F)	86	
108	Brouillard, Serge (M)	87	J6K1Z5
109	Brouillard, Diane (F)	87	
110	Laberge, Jean-Paul (M)	88	J6K1Z4
111	Gallpeau Laberge, Aline (F)	88	
112	Gilbert, Pierre (M)	89	J6K1Z5
113	Gilbert, Reine (F)	89	
114	Martin, Rita (F)	90	J6K1Z4
115	Ross, Roger (M)	91	J6K1Z5

RURAL/RURALE

N° | page | N° | of/de

polling division / section de vote

electoral district/circonscription: Chateauguay

certified / certifié

signature(s)-enumerator(s) / signature(s)-recenseur(s): Germaine Martin

URBAN/URBAINE

N° 83 | page N° 1 of/de 3

polling division / section de vote

160664

F 303 PRELIMINARY LIST OF ELECTORS

ELECTIONS CANADA

LISTE PRÉLIMINAIRE DES ÉLECTEURS

85M-7-79

This list of qualified electors for the polling division number as set out below was prepared for use at the pending federal election from information obtained at the enumeration and has been certified by the signature(s) below as to completeness and correctness so far as is possible.

La présente constitue la liste des électeurs de la section de vote dont le numéro apparaît plus bas préparée en vue de l'élection fédérale en cours d'après les renseignements recueillis lors du recensement. Le(s) recenseur(s) y a(ont) apposé sa(leur) signature, affirmant que cette liste est aussi complète et exacte que possible.

N°			
	MAISONNEUVE		
116	Ross, Andree (F)	91	J6K1Z5
117	Ross, Ginette (F)	91	
118	D'Aoust, Huguette (F)	92	J6K1Z4
119	Vadeboncoeur, Arthur (M)	93	J6K1Z5
120	Vadeboncoeur, Helene (F)	93	
121	Lacaille, Jean (M)	94	J6K1Z4
122	Banville, Danielle (F)	94	
123	Landry, George (M)	95	J6K1Z5
124	Landry, Ruby (F)	95	
125	Landry, Catherine (F)	95	
126	Landry, Michael (M)	95	
127	Landry, Paul (M)	95	
128	Broomes, Charles (M)	96	J6K1Z4
129	Broomes, Evadney (F)	96	
130	Purdy, Normand (M)	97	J6K1Z5
131	Purdy, Ethel (F)	97	
132	Purdy, Raymond (M)	97	
133	Gendron, Richard (M)	98	J6K1Z4
134	Gendron, Diane (F)	98	
135	Legris, Francois (M)	99	J6K1Z5
136	Lisotte, Martine (F)	99	
137	Torrance, Ronald (M)	100	J6K1Z4
138	Torrance, Irene (F)	100	
139	Gendron, Germain (M)	101	J6K1Z5
140	Gendron, Yolande (F)	101	
141	Harris James (M)	102	J6K1Z4
142	Harris, Lucy (F)	102	
143	Dunn, Dorothy (F)	103	J6K1Z5
144	Turner, Wayne (M)	104	J6K1Z4
145	Turner, Donald (M)	104	J6K1Z4
146	Gagnon, Jean (M)	105	J6K1Z5
147	Gagnon, Joan (F)	105	
148	Moore, Claire (F)	106	J6K1Z4
149	Lapalme, Blanche (F)	107	J6K1Z5
150	Longtin, Jean (M)	108	J6K1Z4
151	Longtin, Carole (F)	108	
152	Kelly, Donald (M)	109	J6K1Z5
153	Kelly, Patricia (F)	109	
154	Kelly, Daniel (M)	109	
155	Kelly, Christine (F)	109	
156	Randle, Rolle (M)	110	J6K1Z4
157	Randle, Ann-Mary (F)	110	
158	Randle, Chris (M)	110	
159	Crevier, Wade (M)	110	
160	Crevier, Lisa (F)	110	
161	Smith, Stuart (M)	111	J6K1Z5
162	Smith, Beverley (F)	111	
163	Smith, Michael (M)	111	
	3 PLACE RICHELIEU		
164	Leboeuf, Andre (M)	Apt 2	J6K3T7
165	Hebert, Sylvie (F)	Apt 2	
166	Smith, Judy (F)	Apt 5	
167	Lepage, Rene (M)	Apt 6	
168	Dillo, Sylvie (F)	Apt 6	
169	David, Charles (M)	Apt 7	
170	Bergevin, Pierrette (F)	Apt 7	
171	Laporte, Hugues (M)	Apt 7	
172	Lemieux, Antoine (M)	Apt 101	
173	Lemieux, Claudette (F)	Apt 101	
174	Lemieux, Lyne (F)	Apt 101	
175	O'Sullivan, Maureen (F)	Apt 103	
176	Lavigueur, Gilles (M)	Apt 104	
177	Thibert, Josee (F)	Apt 106	
178	Trottier, Luc (M)	Apt 107	
179	Gagnon, Francois (M)	Apt 107	
180	Laberge, Emma (F)	Apt 108	
181	Gagnon, Helene (F)	Apt 202	
182	Gagnon, Mariette (F)	Apt 202	
183	Tessier, Gisele (F)	Apt 203	
184	Lecuyer, Gaetan (M)	Apt 204	
185	Vinet, Johanne (F)	Apt 204	
186	Rabouin, Jean (M)	Apt 205	
187	Dumont, Mario (M)	Apt 206	
188	Lecuyer, Jeanne (F)	Apt 207	
189	Bernard, Lyne (F)	Apt 208	
190	Bernard, Lucie (F)	Apt 208	
	4 PLACE RICHELIEU		
191	Dufour, Yves (M)	Apt 1	J6K3T8
192	Cochrane, Regie (M)	Apt 2	
193	Cochrane, Dorothy (F)	Apt 2	
194	Bourcier, Serge Alexandre (M)	Apt 3	
195	Bonnier, Pierre (M)	Apt 4	
196	Martin, Lucie (F)	Apt 4	
197	Ross, Serge (M)	Apt 103	
198	Ross, Normand (M)	Apt 103	
199	Hautcoeur, Jean-Yves (M)	Apt 105	
200	Benoit, Brigitte (F)	Apt 105	
201	Dumas, Danielle (F)	Apt 106	
202	Gallant, Robert (M)	Apt 201	
203	Gallant, Donna (F)	Apt 201	
204	Laplante, Jean-Marc (M)	Apt 202	
205	Laplante, Yolande (F)	Apt 202	
206	Maheu, Aline (F)	Apt 204	
207	Desormeaux, Chantal (F)	Apt 207	
208	Desjardins, Leo (M)	Apt 301	
209	Duquette, Celine (F)	Apt 301	
210	Hutchinson, Pierre (M)	Apt 302	
211	Descoteaux, Andre (M)	Apt 304	
212	Fabre, Michel (M)	Apt 305	
213	Perras, Alain (M)	Apt 306	
214	Larocque, Francine (F)	Apt 306	
215	Vadeboncoeur, Gilles (M)	Apt 307	
216	Vadeboncoeur, Diana (F)	Apt 307	
	RICHELIEU		
217	Dorion, Raymond (M)	85	J6K4A8
218	Dorion, Denise (F)	85	
219	Dorion, Claude (M)	85	
220	Dorion, Sylvain (M)	85	
221	Hodgson, Jocelyn (M)	87	
222	Dickner, Marthe (F)	87	
223	Hodgson, Renald (M)	87	
	88 RICHELIEU		
224	Lang, Andre (M)	Apt 1	J6K1X4
225	Betancour, Suzanne (F)	Apt 1	
226	Yumokoglu, Yorgo (M)	Apt 2	
227	Cartier, Helen (F)	Apt 2	

RURAL/RURALE

N° | page | N° | of/de

polling division section de vote

electoral district/circonscription: Chateauguay

certified / certifié

signature(s)-enumerator(s) / signature(s)-recenseur(s): Angèle Mallette | Germaine Briarté

URBAN/URBAINE

N° 83 | page N° 2 | of/de 3

polling division section de vote

160665

F 303 PRELIMINARY LIST OF ELECTORS

ELECTIONS CANADA

LISTE PRÉLIMINAIRE DES ÉLECTEURS

8.5M-7-79

This list of qualified electors for the polling division number as set out below was prepared for use at the pending federal election from information obtained at the enumeration and has been certified by the signature(s) below as to completeness and correctness so far as is possible.

La présente constitue la liste des électeurs de la section de vote dont le numéro apparaît plus bas préparée en vue de l'élection fédérale en cours d'après les renseignements recueillis lors du recensement. Le(s) recenseur(s) y a(ont) apposé sa(leur) signature, affirmant que cette liste est aussi complète et exacte que possible.

N°			
	88 RICHELIEU		
228	Primeau, Jean-Guy (M)	Apt 3	J6K1X4
229	Charron, Joanne (F)	Apt 3	
230	Lellevre, Roland (M)	Apt 4	
231	Deschamps, Daniel (M)	Apt 6	
232	Vallee, Danielle (F)	Apt 6	
	RICHELIEU		
233	D'Aoust, Jean (M)	89	J6K4A8
234	D'Aoust,Bolvin, Marie Paule (F)	89	
235	D'Aoust, Danny (M)	89	
	90 RICHELIEU		
236	Gauthier, Pierre (M)	Apt 1	J6K1X4
237	Philie, Michel (M)	Apt 3	
238	Philie, Marie-Anne (F)	Apt 3	
239	Ladouceur, Claude (M)	Apt 4	
240	Daunais, Sylvie (F)	Apt 4	
241	Arseneau, Gilles (M)	Apt 5	
242	Longuepee, Magela (F)	Apt 5	
243	Maheu, Nicole (F)	Apt 6	
	RICHELIEU		
244	Webber, Albert (M)	91	J6K4A8
245	Webber, Ruth (F)	91	
	92 RICHELIEU		
246	Lanctot, Louise (F)	Apt 2	J6K1X4
247	Vaillancourt, Alain (M)	Apt 3	
248	Choulnard, Johanne (F)	Apt 3	
249	Simon, Hubert (M)	Apt 4	
250	Valois, Marlaine (F)	Apt 4	
251	Dubois, Guy (M)	Apt 101	
252	Maletto, Suzie (F)	Apt 101	
253	Major, Roger (M)	Apt 102	
254	Lefebvre, Yves (M)	Apt 103	
255	Laviolette, Jacinthe (F)	Apt 104	
256	Massie, Roxanne (F)	Apt 105	
257	Bond, Jacques (M)	Apt 201	
258	McMullen, Lucette (F)	Apt 201	
259	Vigneault, Marc (M)	Apt 202	
260	Proulx, Christian (M)	Apt 204	
261	Boucher, Brigitte (F)	Apt 204	
262	Patrie, Gilbert (M)	Apt 205	
263	Patrie, Lina (F)	Apt 205	
	RICHELIEU		
264	Hicks, Barry (M)	93	J6K4K8
265	Hicks, Georgette (F)	93	
	94 RICHELIEU		
266	Poissant, Daniel (M)	Apt 1	J6K1X4
267	Duguay, Rachel (F)	Apt 2	
268	St-Sauveur, Rene (M)	Apt 3	
269	Lamoureux, Lucie (F)	Apt 3	
270	Lamoureux, Sylvain (M)	Apt 3	
271	Bouchard, Monique (F)	Apt 3	
272	Carriere, Roger (M)	Apt 4	
273	Carriere, Louise (F)	Apt 4	
274	Birnie, Jim (M)	Apt 5	
275	Levesque, Brigitte (F)	Apt 5	
276	Verville, Odette (F)	Apt 6	
277	Lahaye, Denis Jr (M)	Apt 6	
	RICHELIEU		
278	Muirhead, Daniel (M)	95	J6K4A8
279	Henley, Elaine (F)	95	
	96 RICHELIEU		
280	Deslierres, Paule (F)	Apt 1	J6K1X4
281	Champagne, Pierre (M)	Apt2	
282	Vigneault, Micheline (F)	Apt 2	
283	Duclos, Leon Jr (M)	Apt 3	
284	Boivert,Duclos, Caroline (F)	Apt 3	
285	Collin, Gaston (M)	Apt 4	
286	Collin, Margaret (F)	Apt 4	
287	Marleau, Andre (M)	Apt 5	
288	Marleau, Marcelle (F)	Apt 5	
289	Desjardins, Bruno (M)	Apt 6	
290	Bechard, Marie-Claude (F)	Apt 6	
	RICHELIEU		
291	Laplante, Pierre (M)	97	J6K4A8
292	Germain, Nathalie (F)	97	
293	Richer, Denis (M)	99	J6K4A8
294	Richer, Nicole (F)	99	
295	Messier, Jean-Pierre (M)	101	
296	Messier, Carole (F)	101	
297	Houde, Michel (M)	107	
298	Fontaine, Houde, Carole (F)	107	
299	Paradis, Pierre (M)	109	
300	Paradis, Pierrette (F)	109	
301	Henripin, Bernard (M)	111	
302	Bergevin, Michele (F)	111	
303	Bergevin, Claude (M)	111	
304	Bergevin, Marc (M)	111	
305	Young,Walter, Francis (M)	113	
306	Young, Norah (F)	113	

RURAL/RURALE

N° | page | N° | of/de

polling division / section de vote

electoral district/circonscription: Chateauguay

certified / certifié

signature(s)-enumerator(s) / signature(s)-recenseur(s): Germaine Martin

URBAN/URBAINE

N° 83 | page N° 3 | of/de 3

polling division / section de vote

160666

F 303 PRELIMINARY LIST OF ELECTORS

8 5M-7-79

ELECTIONS CANADA

LISTE PRÉLIMINAIRE DES ÉLECTEURS

This list of qualified electors for the polling division number as set out below was prepared for use at the pending federal election from information obtained at the enumeration and has been certified by the signature(s) below as to completeness and correctness so far as is possible

La présente constitue la liste des électeurs de la section de vote dont le numéro apparaît plus bas préparée en vue de l'élection fédérale en cours d'après les renseignements recueillis lors du recensement. Le(s) recenseur(s) y a(ont) apposé sa(leur) signature, affirmant que cette liste est aussi complète et exacte que possible.

CHâteauguay

N°			
	DE L'ECOLE		
1	Brunet, Guy (M)	73	J6K-1N3
2	Brunet, Huguette(F)	73	
3	Hamel, Jean (M)	74	J6K-1M2
4	Tremblay, Thérèse (F)	74	
5	Lavoie, Claude (M)	75	J6K-1N3
6	Lavoie, Céline (F)	75	
7	Lalonde, Thérèse (F)	77	
	GILBERT		
8	St-Denis, Pierre (M)	80	J6K-3S7
9	St-Denis, France (F)	80	
10	St-Denis, Eric (M)	80	
11	Boileau, Gilles(M)	80A	
12	Boileau, Severine(F)	80A	
13	Barrette, Jean-Charles(M)	82	
14	Barrette, Lucille (F)	82	
15	Barrette, Michelle(F)	82	
16	Vigneault, André (M)	83	J6K-3S8
17	Vigneault, Jeannine(F)	83	
18	Vigneault, Alain (M)	83	
19	Vigneault, Lise (F)	83	
20	Corbeil, Maurice (M)	83	
21	Lamanque, Jacques(M)	84	J6K-3S7
22	Lamanque, Carmen(F)	84	
23	Roy, Stéphane (M)	85	J6K-3S8
24	Roy, Claudette(F)	85	
25	Roy, Raymond(M)	85	
26	St-Cyr, André(M)	86	J6K-3S7
27	St-Cyr, Claire(F)	86	
28	Rochon, Raymond(M)	87	J6K-3S8
29	Rochon, Richard(M)	87	
30	Rochon, Joanne(F)	87	
31	Mastroluca, Armand(M)	88	J6K-3S7
32	Mastroluca, Rhéa(F)	88	
33	Mastroluca, Mario(M)	88	
34	Mastroluca, Claude(M)	88	
35	Mastroluca, Roselyne(F)	88	
	LORENZO		
36	Cuillerier, François(M)	73	J6K-1R9
37	Cuillerier, Ginette(F)	73	
38	Juteau, Raymond(M)	75	
39	Juteau, Marie-Reine(F)	75	
40	Juteau, André(M)	75	
41	Desparois, Marcel(M)	77	
42	Desparois, Louise(F)	77	
43	Desparois, Richard(M)	77	
44	Desparois, France(F)	77	
45	Dubois, Denis(M)	79	
46	Dubois, Gratienne(F)	79	
47	Gilbert, Yvan(M)	81	
48	Gilbert, Yolande(F)	81	
49	Gilbert, Marc(M)	81	
50	Laliberté, Jean(M)	82	J6K-1S1
51	Laliberté, Héléne(F)	82	
52	Laliberté, Danielle(F)	82	
53	Berthiaume, Robert(M)	82	

N°			
	PRIMEAU		
54	Faubert, Courila(F)	75	J6K-3S9
55	Bourgoin, Jean-Paul,(M)	75A	
56	Bourgoin, Carole(F)	75A	
57	Dorais, Eugène(M)	76	J6K-3T1
58	Dorais, Cécilia(F)	76	
59	Thériault,Daniel(M)	76A	
60	Kim, Lindsay(F)	76A	
61	Leroux, Jacqueline(F)	76B	
62	Sarrazin, Yvon(M)	78	
63	Sarrazin, Lise(F)	78	
64	Sarrazin, Yves(M)	78	
65	Powell, William(M)	79	J6K-3T2
66	Charron, Manon(F)	79	
67	Lenoir, Marc(M)	79A	
68	Lenoir, Pierrette	79A	
69	Lamarche, Stella(F)	80	J6K-3T1
70	Chaput, Suzanne(F)	80A	
71	Curotte, Ireine(F)	81	J6K-3T2
72	Bezeau, André(M)	82	J6K-3T1
73	Bezeau, Francis(F)	82	
74	Gendron, Gérard(M)	83	J6K-3T2
75	Gendron, André(M)	83	
76	Gendron, Susan(F)	83	
77	St-Jean, Jeanne D'arc(F)	83	
78	Falardeau, Jeannine (F)	84	J6K-3T1
79	Couillard, Armand (M)	85	J6K-3T2
80	Couillard, Yvon(M)	85	
81	D'Aoust, Louis(M)	86	J6K-3T1
82	Bélanger-D'Aoust,Marie-Paule(F)	86	
83	Legault, Albert(M)	87	J6K-3T2
84	Legault, Thérèse(F)	87	
85	David, Joseph(M)	90	J6K-3T1
86	David, Simonne(F)	90	
87	Hébert, Michel(M)	91	J6K-3T3
88	Faubert, Laurent(M)	91A	
89	Faubert, Lucette(F)	91A	
90	Juneau-Roy, Monique(F)	91B	
91	Laberge, Marquerite(F)	92	J6K-3T1
92	Pitre, Claude(M)	93	J6K-3T3
93	Pitre,Donat (M)	93	
94	Pitre, Fleur-Ange(F)	93	
95	Bouthillier, Denis(M)	94	J6K-3T1
96	Bouthillier, Jeannine(F)	94	
97	Dugas, Emilien (M)	96	
98	Dugas, Yolande(F)	96	
99	Dugas, Denise(F)	96	
	PRINCIPAL		
100	Laberge, Françoise(F)	45	J6K-1E9
101	Therrien, Lise (F)	45A	
102	Bourdon, Françoise(F)	51A	
103	Myers, Alex(M)	51B	
104	Gervais, Jean-Louis,(M)	55	
105	Gervais, Marc(M)	55	
106	Gervais, Olivette(F)	55	
107	Champagne, Marcel(M)	57	
108	Champagne, Françoise(F)	57	
109	Michaud, Yves (M)	59	
110	Lampron, Ginette(F)	59	

RURAL/RURALE

N° | page N° | of/de

polling division section de vote

electoral district/circonscription

CHATEAUGUAY

certified certifié

signature(s)-enumerator(s) / signature(s)-recenseur(s)

URBAN/URBAINE

N° 84 | page N° 1 | of/de 3

polling division section de vote

F 303 — 8 5M-7-79

PRELIMINARY LIST OF ELECTORS

ELECTIONS CANADA

LISTE PRÉLIMINAIRE DES ÉLECTEURS

160667

This list of qualified electors for the polling division number as set out below was prepared for use at the pending federal election from information obtained at the enumeration and has been certified by the signature(s) below as to completeness and correctness so far as is possible.

La présente constitue la liste des électeurs de la section de vote dont le numéro apparaît plus bas préparée en vue de l'élection fédérale en cours d'après les renseignements recueillis lors du recensement. Le(s) recenseur(s) y a(ont) apposé sa(leur) signature, affirmant que cette liste est aussi complète et exacte que possible.

N°			
111	Primeau, Lise(F)	69	J6K-1G1
112	Gadoua, Michel (M)	69	
113	Primeau, Ginette(F)	69A	
114	Laberge, Françoise(F)	75	
115	Barrette, Gabrielle(F)	75	
116	Provost, Armand(M)	77	
117	Provost, Manon(F)	77	
118	Provost, Lise(F)	77	
119	Reid, Gérard(M)	85	
120	Reid, Pauline(F)	85	
121	Huot, Gilles(M)	91	J6K-1G2
122	Huot, Noella(F)	91	
123	Masse, Lucienne(F)	93	
124	Masse, Gaétan(M)	93	
125	Gendron, Louise(F)	95	
126	Giroux, Denis(M)	101	
127	Fortin, Rachel(F)	101	
	(croissant) RICHARD		
128	Bonnier, Bruno(M)	2	J6K-1J7
129	Laberge, Charles Henri(M)	4	
130	Chaput, Gérald(M)	4B	
131	Corte-Real, Fernando(M)	7	J6K-1J8
132	Corte-Real, Teresa(F)	7	
133	Gagnon, Gilles(M)	8	J6K-1J9
134	Laplante, Michel(M)	9	J6K-1J8
135	Laplante, Cécile(F)	9	
136	Bourdon, Léonie(F)	10	J6K-1J9
137	Lamanque, Christian(M)	10	
138	Phaneuf, Francine(F)	12	
139	Lamanque, Marie-Claude(F)	12	
140	Thérien, Robert(M)	15	J6K-1J8
141	Thérien, Cécile(F)	15	
142	Thérien, Carole(F)	15	
143	Neveur, Alain-François(M)	16	J6K-1J9
144	Laberge, Denyse(F)	16	
145	Denoncourt, Jacques(M)	17	J6K-1J8
146	Denoncourt, Noella(F)	17	
147	Denoncourt, Louise(F)	17	
148	Tremblay, Willie(M)	18	J6K-1J9
149	Tremblay, Gemma(F)	18	
150	Lapierre, Eddy(M)	19	J6K-1J8
151	Lapierre, Jacqueline(F)	19	
152	Laberge, Edgar(M)	20	J6K-1J9
153	Laberge, Mireille(F)	20	
154	Laberge, Richard(M)	20	
155	Ladouceur, Normand(M)	24	
156	Ladouceur, Joane (F)	24	
157	Poirier, Gilles (M)	26	
158	Poirier, Louise (F)	26	
159	Trudeau, Normand(M)	28	
160	Trudeau, Dorilla(F)	28	
161	Trudeau, Guy(M)	28	
162	Trudeau, Johanne(F)	28	
163	Lacombe, Jean(M)	30	
164	St-Pierre-Lacombe, Danielle(F)	30	
	ST-JUDE		
165	Bissonnette, Jean-Guy(M)	74	J6K-3R9
166	Bissonnette, Rolande(F)	74	
167	Bissonnette, Luc(M)	74	
168	Mallette, Romuald(M)	75	J6K-3S1
169	Mallette, Marielle(F)	75	
170	Mallette, Alain(M)	75	
171	Mallette, Francine(F)	75	
172	Mayer, Jean(M)	76	J6K-3R9
173	Mayer, Mercedes(F)	76	
174	Mayer, Josée(F)	76	
175	Bourcier, Jean-Bosco(M)	77	J6K-3S1
176	Bourcier, Andréa(F)	77	
177	Bourcier, Dominique(M)	77	
178	Desroches, Richard(M)	78	J6K-3R9
179	Desroches, Christiane(F)	78	
180	Pariseau, Gérard(M)	81	J6K-3S1
181	Pariseau, Lina(F)	81	
182	Laberge, Jean(M)	82	J6K-3R9
183	Laberge, Micheline(F)	82	
184	Delisle, Renaud(M)	83	J6K-3S1
185	Delisle, Paul(M)	83	
186	Delisle, Rita(F)	83	
187	Lacroix, Richard(M)	85	
188	Lacroix, Louise(F)	85	
189	Coté, Jean-Paul(M)	86	J6K-3S2
190	Coté, Gérarda(F)	86	
191	Gravel, Gérald(M)	87	J6K-3S1
192	Gravel, Jocelyne(F)	87	
193	Gravel, Denis(M)	87	
	ST-LEON		
194	Lacoste, Gilles(M)	22	J6K-1R5
195	Lacoste, Jean (M)	22	
196	Lacoste, Jean-Rémy(M)	22	
197	Lacoste, Cécile(F)	22	
198	Lacoste, Louise(F)	22	
199	Lussier, Claude(M)	24	
200	Lussier, Daniel(M)	24	
201	Lussier, Gilberte(F)	24	
202	Ladouceur, Pierre(M)	26	
203	Ladouceur, Johanne(F)	26	
204	Bérubé, Marcel(M)	28	
205	Bérubé, Yvonne(F)	28	
206	Logan, Frank(M)	30	
207	Logan, Elizabeth(F)	30	
208	Mullin, Arthur(M)	32	
209	Mullin, Grace(F)	32	
210	Trottier, Benoit(M)	34	
211	Trottier, Lucien(M)	34	
212	Trottier, Denise(F)	34	
213	Trottier, Elaine(F)	34	
214	Lamarche, Claude(M)	36	
215	Lamarche, Pascal(M)	36	
216	Lamarche, Hélène(F)	36	
217	Dumontier, Roger(M)	38	
218	Dumontier, Monique(F)	38	
219	Verner, Richard(M)	42	
220	Beaulieu, Denise(F)	42	
221	Petitclerc, Guy(M)	44	
222	Petitclerc, Denise(F)	44	
223	Petitclerc, Rémy(M)	44	
224	Doucet, Bernice(F)	46	J6K-1R7
225	Lamanque, Jeannine(F)	48	
226	Wilson, Jean-Paul(M)	50	
227	Wilson, Rachel(F)	50	

RURAL/RURALE — electoral district/circonscription: CHATEAUGUAY — URBAN/URBAINE

RURAL/RURALE			URBAN/URBAINE		
N°	page N°	of/de	N°	page N°	of/de
			84	2	3.

certified / certifié — signature(s)-enumerator(s) / signature(s)-recenseur(s)

polling division section de vote

160668

F 303

8.5M-7.79

PRELIMINARY LIST OF ELECTORS

ELECTIONS CANADA

LISTE PRÉLIMINAIRE DES ÉLECTEURS

This list of qualified electors for the polling division number as set out below was prepared for use at the pending federal election from information obtained at the enumeration and has been certified by the signature(s) below as to completeness and correctness so far as is possible.

La présente constitue la liste des électeurs de la section de vote dont le numéro apparaît plus bas préparée en vue de l'élection fédérale en cours d'après les renseignements recueillis lors du recensement. Le(s) recenseur(s) y a(ont) apposé sa(leur) signature, affirmant que cette liste est aussi complète et exacte que possible.

N°				N°
228	Wilson, Richard(M)	50	J6K-1R7	
229	Wilson, Monique(F)	50		
230	Dufault, Jean(M)	52		
231	Dufault, Lucille (F)	52		
232	Guimond, Camille(M)	54		
233	Guimond, Gilda(F)	54		
234	Hardy, David(M)	56		
235	Hardy, Pauline(F)	56		
236	Parent, Olier(M)	60		
237	Grenier, Andrée(F)	60		
238	Blanchard, Eric(M)	60		
		WILBROD		
239	Lono, Diane(F)	8	J6K-3P5	
240	Lono, Marcel(M)	8		
241	L'Ecuyer, Jean(M)	10		
242	L'Ecuyer, Rita(F)	10		
243	L'Ecuyer, Mario(M)	10		
244	Laberge, Fernand(M)	12		
245	Laberge, Hermionne(F)	12		
246	Laberge, Benoit(M)	12		
247	Laberge, Danielle(F)	12		
248	Caron, Dollard(M)	16	J6K-3P7	
249	Barolet, Gilberte(F)	16		
250	Caron, Gisèle (F)	16		
251	Gendron, Guy(M)	20		
252	Gendron, Jeannette(F)	20		

RURAL/RURALE			electoral district/circonscription	URBAN/URBAINE		
N°	page		CHATEAUGUAY	N°	page	
	N°	of/de	certified signature(s)-enumerator(s) /signature(s)-recenseur(s) certifié	84	N° 3	of/de 3
polling division section de vote				polling division section de vote		

160669

F 303 — PRELIMINARY LIST OF ELECTORS

ELECTIONS CANADA

LISTE PRÉLIMINAIRE DES ÉLECTEURS

8.5M-7-79

This list of qualified electors for the polling division number as set out below was prepared for use at the pending federal election from information obtained at the enumeration and has been certified by the signature(s) below as to completeness and correctness so far as is possible.

La présente constitue la liste des électeurs de la section de vote dont le numéro apparaît plus bas préparée en vue de l'élection fédérale en cours d'après les renseignements recueillis lors du recensement. Le(s) recenseur(s) y a(ont) apposé sa(leur) signature, affirmant que cette liste est aussi complète et exacte que possible.

N°	CHATEAUGUAY		
	ETHIER		
1	Devlin, Frances (F)	95	J6K3R7
2	Kavanagh, Margaret (F)	95	
3	Kavanagh, Thomas (M)	95	
4	Lebond, Ginette (F)	97	
5	Lebond, Aurore (F)	97	
6	Beland, Delphine (F)	97	
7	Frenet, André (M)	97	
8	Farrell, Cynthia (F)	99	
9	Fabio, Michael (M)	99	
10	Fabio, Faust (M)	99	
11	Gervais, François (M)	100	
12	Gervais, Serge (M)	100	
13	Turvey, Maureen (F)	101	
14	Turvey, Jody (F)	101	
15	Turvey, Elvin (M)	101	
16	Turvey, Eric (M)	101	
17	Moody, Kenneth (M)	102	
18	Daoust, Madeleine, (F)	103	
19	Dulude, André (M)	103	
20	Daoust, Lucette (F)	103	
21	Daoust, Paul (M)	103	
22	Boyd, Margueritte (F)	104	
	PRIMEAU		
23	Fortier, Martine (F)	99	J6K3T1
24	Fortier, Marie-Paule (F)	98	
25	Fortier, Marcel (M)	98	
26	Clermont, Cécile (F)	99	
27	Clermont, Cécil (M)	99	
28	Marcelin, Françoise (F)	100	
29	Marcelin, Christophe (M)	100	
30	Marcelin, Jean-Pierre (M)	100	
31	Lamanque, Michel (M)	102	
32	Degarie, Christianne (F)	102	
33	Bisonnette, Rejeanne (M)	104	
34	Bisonnette, Mario (M)	104	
35	Bisonnette, Normand (M)	104	
36	Lavoie, Elionel (M)	106	
37	Lavoie, Rachelle (F)	106	
	ST-ANDRE		
38	Rouleau, André (M)	77	J6K1V6
39	Rouleau, Louise (F)	77	
40	Vezina, Jacques (M)	78	J6K1V5
41	Vezina, Yvan (M)	78	
42	Vezina, Madeleine (F)	78	
43	Martin, Raymond (M)	79	J6K1V6
44	Prud'home, Jeannine (F)	79	
45	Gendron, Yves (M)	81	
46	Ross, Céline (F)	81	
47	Pregent, Robert (M)	83	
48	Pregent, Jacqueline (F)	83	
49	Pietz, Walter (M)	86	J6K1V5
50	Pietz, Maria (F)	86	
51	Adamson, Lilian (F)	88	
52	Adamson, John-Robert (M)	88	
53	Lanese, Joyce (F)	90	
54	Lanese, Tami (F)	90	
55	Lanese, Kimberley (F)	90	
56	Lanese, Nicola (M)	90	
	ST-ANDRE		
57	Boucher, Yolande (F)	92	J6K1V5
58	Boucher, Brigitte (F)	92	
59	Beaucage, Serge (M)	93	J6K1V7
60	Beaucage, Linda (F)	93	
61	Gillis, Elizabeth (F)	94	J6K1V5
62	Noiseux, Maurice (M)	96	
63	Noiseux, Therese (F)	96	
64	Dufort, Gilles (M)	97	J6K1V8
65	Dufort, Denise (F)	97	
66	Dufort, Sylvie (F)	97	
67	Desjeans, Agathe (F)	98	J6K1V5
68	Desjeans, Bernard (M)	98	
69	ADsuar, Josiane (F)	99	J6K1V8
70	Adsuar, Aline (F)	99	
71	Adsuar, Rene (M)	99	
72	Dufort, Jean-Marc (M)	100	J6K1V9
73	Giraldeau, Denis (M)	100	
74	Dore, Jacqueline (F)	100	
75	Dufort, Marjolaine (F)	100	
76	Martin, Lucien (M)	101	J6K1V8
77	Martin, Germaine (F)	101	
78	Fontaine, Françine (F)	102	J6K1V9
79	Fontaine, Jean-Luc (M)	102	
80	Vernier, Roland, (M)	104	
81	Vernier, Jean-Luc (M)	104	
82	Vernier, Aline (F)	104	
83	Vernier, Normand (M)	104	
84	Viereck, Corina (F)	106	
85	Viereck, Cornelius (M)	106	
86	Viereck, Elfriede (F)	106	
87	Viereck, Claudia (F)	106	
88	Viereck, Hans (M)	106	
	ST-JUDE		
89	Ferland, Yvette (F)	92	J6K3S3
90	Ferland, Raymond (M)	92	
91	Leclaire, PAUL (M)	93	J6K3S4
92	Leclaire, Gisele (F)	93	
93	Ferland, Theriault, Nicole	94	J6K3S3
94	Ferland, Yves (M)	94	
95	Ferland, Jean-Louis (M)	94	
96	Frost, Helene (F)	95	J6K3S4
97	Frost, Jim (M)	95	
98	Garand, Helene (f)	96	J6K3S3
99	Garand, Rejean (M)	96	
100	Buhmann, rolf (M)	97	J6K3S4
101	Buhmann, John (M)	97	
102	Buhmann, Ella (F)	97	
103	Gilbert, Madeleine (F)	98	J6K3S3
104	Gilbert, Ouide (M)	98	
105	Dumontier, Diane (F)	99	J6K3S5
106	Dumontier, Yves (M)	99	
107	Spenard, Rene (M)	100	J6K3S6
108	Colgan, Carole (F)	100	
109	Colgan, Vincent (M)	100	
110	Marquis, Raymond (M)	101	J6K3S5
111	Riggi, Salvadore (M)	101	
112	Auger, Diane (F)	102	J6K3S6
113	Auger, Yves (M)	102	

RURAL/RURALE — N° — page — N° — of/de — polling division / section de vote

electoral district/circonscription: CHATEAUGUAY

certified / certifié — signature(s)-enumerator(s) / signature(s)-recenseur(s)

URBAN/URBAINE — N° 85 — page N° 1 of/de 3 — polling division / section de vote

160670

F 303 PRELIMINARY LIST OF ELECTORS

ELECTIONS CANADA

LISTE PRÉLIMINAIRE DES ÉLECTEURS

8 5M-7-79

This list of qualified electors for the polling division number as set out below was prepared for use at the pending federal election from information obtained at the enumeration and has been certified by the signature(s) below as to completeness and correctness so far as is possible.

La présente constitue la liste des électeurs de la section de vote dont le numéro apparaît plus bas préparée en vue de l'élection fédérale en cours d'après les renseignements recueillis lors du recensement. Le(s) recenseur(s) y a(ont) apposé sa(leur) signature, affirmant que cette liste est aussi complète et exacte que possible.

N°	ST-LEON		
114	Dubuc, Madeleine (F)	23	J6K1R6
115	Mayer, Lucille (F)	25	
116	Mayer, Fernand (M)	25	
117	Brisebois, Germaine (F)	27	
118	Brisebois, Germain (M)	27	
119	Dicaire, Jean (M)	29	
120	Dicaire, Monique (F)	29	
121	Dion, Madeleine (F)	31	
122	Dion, Alexandre (M)	31	
123	Lachance, Jean (M)	33	
124	Lachance, Michel (M)	33	
125	Lachance, Dorys (F)	33	
126	Thoburn Walter (M)	37	
127	Thoburn, Lilian (F)	37	
128	Hebert, Claudette (F)	39	
129	Hebert, Michelle (F)	39	
130	Hebert, Marcel (M)	39	
131	Hebert, Isabelle (F)	39	
132	Gagne, Natalie (F)	41	
133	Gagné, Micheline (F)	41	
134	Thauvette, janine (F)	43	
135	Thauvette, Jacques (M)	43	
136	Lacasse, Lyse (F)	45	
137	Lacasse, Jules (M)	45	
138	Bouchard, Juliette (F)	45	
139	Farland, Andre (M)	49	
140	Beaulieu, Jocelyne (F)	49	
141	Kerr, donald (M)	51	J6K1R8
142	Kerr, Lucie (F)	51	
143	Kerr, David (M)	51	
144	McCardy, Mark (M)	53	
145	McCardy, Peter (M)	53	
146	Hardy, Pauline (F)	55	
147	Hardy, Martin (M)	55	
148	Fiset, Jacqueline (F)	57	
149	Fiset, Germain (M)	57	
150	Halmilton, David (M)	61	
151	Halmilton, Danny (M)	61	
152	Halmilton, Patrica (F)	61	
	ST-MAURICE		
153	Gagnon, Michel (M)	30	J6K1S2
154	Gagnon, Jean-Pierre (M)	30	
155	Gagnon, Gilles (M)	30	
156	Gagnon, Lise (F)	30	
157	Phillipowky, Aln (M)	32	
158	Phillipowky, Irene (F)	32	
159	Welner, Nancy (F)	33	J6K1S3
160	Welner, Robert (M)	33	
161	Benoit, Sylvain (M)	34	J6K1S2
162	Benoit, Hormidas (M)	34	
163	Benoit, Marielle (F)	34	
164	Pariseau, Pamela (F)	35	J6K1S3
165	Pariseau, Hubert (M)	35	
166	Dion, Lisette (F)	36	J6K1S2
167	Duchaine, Mario (M)	36	
168	Lefevre, Bernard (M)	36	
169	Cory, Arthur (M)	37	J6K1S3
170	Cory, Piggy (F)	37	
171	Musel, Ottilie (F)	38	J6K1S2
172	Jardine, June (F)	40	
173	Jardine, C.L (M)	40	
174	Jardine, Christopher (M)	40	

N°	ST- MAURICE		
175	Jardine, Pauline (F)	40	J6K1S2
176	Jardine, Hyacinth (F)	40	
177	Verdon, Vincent (M)	41	J6K1S3
178	Verdon, Camil (M)	41	
179	Verdon, Fabien (M)	41	
180	Verdon, Reine-Aimée (F)	41	
181	Dallaire, Katy (F)	42	J6K1S2
182	Leroux, Germaine (F)	42	
183	Leroux, Gilles (M)	42	
184	Fontaine, Micheline (F)	43	J6K1S3
185	Beaudette, Johanne (F)	44	J6K1S2
186	Beaudette, Raoul (M)	44	
187	Jerome, Pierrette (F)	45	J6K1S3
188	Jerome, Christian (M)	45	
189	Jerome, Camille (M)	45	
190	Dore, Gaetan (M)	47a	
191	Marceau, Jean-Pierre (M)	47	
192	Bourdon, Vianney (M)	47	
193	Marceau, Lucienne (F)	47	
194	Quinn, Elizabeth (F)	48	J6K1S2
195	Quinn, Patrick (M)	48	
196	Lemieux, Claude (M)	49	J6K1S3
197	Lemieux, Fernand (M)	49	
198	Lemieux, Carmen (F)	49	
199	Chartier, Anne-Lise (F)	50	J6K1S2
200	Chartier, Andre (M)	50	
201	Lemoyne, Jocelyne (F)	51	J6K1S3
202	Lemoyne, Marcel (M)	51	
203	Laberge, Hubert (M)	56	J6K1S4
204	Laberge, Jeannette (F)	56	
205	Martel, Gabrielle (F)	58	
206	Martel, Donat (M)	58	
207	Martel, Louise (F)	58	
208	Bourdon, Vivianne (F)	59	J6K1S5
209	Bourdon, Richard (M)	59	
210	Leclair, Danielle (F)	60	J6K1S4
211	Leclair, Eugene (M)	60	
212	Leclair, Yvon (M)	60	
213	Germain, Jeanne-D'arc (f)	61	J6K1S5
214	Germain, Jacques (M)	61	
215	Muir, Mary (F)	62	J6K1S4
216	Muir, John (M)	62	
217	Daoust, Andre (M)	64	
218	Daoust, Sylvain (M)	64	
219	Daoust, Desneiges (F)	64	
220	Perreault, Rita (f)	65	J6K1S5
221	Perreault, Raymond (M)	65	
222	Skelhorne, Keith (M)	66	J6K1S4
223	Skelhorne, Lloyd (M)	66	
224	Skelhorne, Audry (F)	66	
225	Lebouthillier, Michal (M)	67	J6K1S5
226	LEbouthillier, Mary (F)	67	
227	Lebouthillier, Raymond (M)	67	
228	Pitre, Alexina (F)	68	J6K1S4
229	Pitre, Richard (M)	68	
230	Pitre, Menard (M)	68	
231	Brown, Rebecca (F)	69	J6K1S5
232	Laberge, Guy (M)	70	J6K1S4
233	Cyr, Leonard (M)	70	

RURAL/RURALE

N° | page | N° | of/de

polling division / section de vote

electoral district / circonscription: CHATEAUGUAY

certified / certifié — signature(s)-enumerator(s) / signature(s)-recenseur(s)

URBAN/URBAINE

N° 85 | page | No 2 | of/de 3

polling division / section de vote

160671

F 303 **PRELIMINARY LIST OF ELECTORS**

ELECTIONS CANADA

LISTE PRÉLIMINAIRE DES ÉLECTEURS

8 5M-7-79

This list of qualified electors for the polling division number as set out below was prepared for use at the pending federal election from information obtained at the enumeration and has been certified by the signature(s) below as to completeness and correctness so far as is possible.

La présente constitue la liste des électeurs de la section de vote dont le numéro apparaît plus bas préparée en vue de l'élection fédérale en cours d'après les renseignements recueillis lors du recensement. Le(s) recenseur(s) y a(ont) apposé sa(leur) signature, affirmant que cette liste est aussi complète et exacte que possible.

Wilbrod

N°				N°	
234	Dubuc, Richard (M)	26	J6K3P8		
235	Dubuc, Nicole (F)	26			
236	Spedding, Therese (F)	28			
237	Spedding, Andre (M)	28			
238	Toupin, Pierrette (F)	32			
239	Mallette, Marcel (M)	32			
240	Theoret, Anne (F)	34			
241	Theoret, Noel (M)	34			
242	Theoret, Georgiana (F)	34			

RURAL/RURALE

N° | page: N° | of/de

polling division / section de vote

electoral district/circonscription

CHATEAUGUAY

certified / certifié — signature(s)-enumerator(s) / signature(s)-recenseur(s)

URBAN/URBAINE

N° 85 | page: N° 3 | of/de 3

polling division / section de vote

160672

F 303 **PRELIMINARY LIST OF ELECTORS**

ELECTIONS CANADA

LISTE PRÉLIMINAIRE DES ÉLECTEURS

85M-7-79

This list of qualified electors for the polling division number as set out below was prepared for use at the pending federal election from information obtained at the enumeration and has been certified by the signature(s) below as to completeness and correctness so far as is possible.

La présente constitue la liste des électeurs de la section de vote dont le numéro apparaît plus bas préparée en vue de l'élection fédérale en cours d'après les renseignements recueillis lors du recensement. Le(s) recenseur(s) y a(ont) apposé sa(leur) signature, affirmant que cette liste est aussi complète et exacte que possible.

N°	CHATEAUGUAY		
	BREBEOUF		
L	Harbec Francine (f)	15	J6K 2A2
2	Harbec Michel (m)	15	
3	Roy Rita (f)	17	
4	Gravel Normand (m)	19	
5	Gravel Suzanne (f)	19	
6	Leduc Claude (m)	21	
7	Leduc Lucille (f)	21	
8	Ste Marie Lyne (f)	21	
9	Madore Michel (m)	25	
10	Madore St-Onge Lise (f)	25	
11	Cusson Denise (f)	27	
12	Cortellino Diane (f)	29	
13	Cortellino Joseph (m)	29	
14	Power Ginette (f)	31	
15	Power John William (m)	31	
16	Mc Millan Michel (m)	34	J6K 2A1
17	Mc Millan Myriam (f)	34	
18	Dupont Claude (m)	35	J6K 2A2
19	Dupont Diane (f)	35	
20	Lépine Gaétan (m)	36	J6K 2A1
21	Lépine Jacqueline (f)	36	
22	Lépine Louise (f)	36	
23	Lépine Raymond (m)	36	
24	Lépine Robert (m)	36	
25	Martin Laura (f)	37	J6K 2A2
26	Martin René (m)	37	
27	Duquette Jacqueline (f)	38	J6k 2A1
28	Duquette Raymond (m)	38	
29	Duquette Serge (m)	38	
30	Thibeault Benoit (m)	40	
31	Thibeault Hélène (f)	40	
32	Lemire Maureen (f)	42	
33	Boudreau Damien (m)	44	
34	Boudreau Johanne (f)	44	
35	Bisaillon Claude (m)	45	J6K 2A2
36	Bisaillon Pierre (m)	45	
37	Bisaillon Pierrette (f)	45	
38	De Lacroix André (m)	46	J6K 2A1
39	De Lacroix Danielle (f)	46	
40	Poitras Diane (f)	47	J6K 2A2
41	Poitras Robert (m)	47	
42	Carrière Léo (m)	48	J6K 2A1
43	Matte Denise (f)	48	
44	Paradis Gilles (m)	49	J6K 2A2
45	Paradis Lucie (f)	49	
46	Sireant Barbara (f)	50	J6K 2A1
47	Sireant Michael (m)	50	
48	Benoit James (m)	51	J6K 2A2
49	Brosseau Anne (f)	51	
50	Brosseau Roger (m)	51	
51	Lavoie Christiane (f)	52	J6K 2A1
52	Lavoie Diane (f)	52	
53	Lavoie Manon (f)	52	
54	Lavoie Monique (f)	52	
55	Lavoie Roger (m)	52	
56	Gibson Dorothy (f)	53	J6K 2A2
57	Gibson Henry (m)	53	
58	Antcliff John (m)	54	J6K 2A1
59	Cherington Lilian (f)	54	
60	Raigard Janette (f)	56	

N°			
	BREBOEUF		
61	Raigard Raymond (M)	56	J6K 2A1
62	Neas Carole (f)	58	
63	Neas Norbert (m)	58	
64	Neas Raymonde (f)	58	
65	Ferguson Brenda (f)	59	J6K 2A3
66	Ferguson Cécile (f)	59	
67	Ferguson Fred (m)	59	
68	Ferguson Normand (m)	59	
69	Létourneau Jean Paul (m)	59	
70	Lauzon Nathalie (f)	60	J6K 2A1
71	Lauzon Robert (m)	60	
72	Lauzon Mc Stéphane (m)	60	
73	Santaw Beverley (f)	62	
74	Santaw Darlene (f)	62	
75	Santaw Derick (m)	62	
76	Santaw Edward (m)	62	
77	Viau Carmen (f)	63	J6K 2A3
78	Viau Claude (m)	63	
79	Viau Marc (m)	63	
80	Viau Sylvie (f)	63	
81	Chiasson Jean (m)	64	J6K 2A1
82	Chiasson Louise (f)	64	
83	Leduc Mary (f)	66	
84	Leduc Ronald (m)	66	
85	Gosselin Gérald (m)	67	J6K 2A3
86	Lajoie Irène (f)	67	
87	Kelly René (m)	67	
88	Brière André (m)	68	J6K 2A1
89	Delorme Carole (f)	68	
90	Ouellette Gilles (m)	69	J6K 2A3
91	Ouellette Joyce (f)	69	
92	Moisan Barbara (f)	71	
93	Moisan John (m)	71	
94	Moisan Kimberly (f)	71	
95	Romanini Andrea (m)	72	J6K 2A4
96	Romanini Lorella (f)	72	
97	Romanini Vivy (f)	72	
98	Scammel Joan	73	J6K 2A3
99	Scammel John (m)	73	
	DOLLARD		
100	Konrad Frank(m)	80	J6K 1W6
101	Lebourdais Gaétan (m)	81	J6K 1W5
102	Lebourdais Sylvie (f)	81	
103	Bellerose André (m)	82	J6K 1W6
104	Bellerose Claude (m)	82	
105	Bellerose Yolande (f)	82	
106	Lavallé Annette (f)	83	J6K 1W5
107	Lavallé Lynne (f)	83	
108	Lavallé Marc (m)	83	
109	Lavallé Omer (m)	83	
110	Lavallé Robert (m)	83	
111	Lanthier Francine (f)	84	J6K 1W6
112	Lanthier Robert (m)	84	
113	Martin Claudette (f)	85	J6K 1W5
114	Martin Roger (m)	85	
115	Choquette Gisèle (f)	86	J6K 1W6
116	Lalumière Suzanne (f)	86	
117	Watson David C (f)	87	J6K 1W5
118	Watson Elizabeth H (f)	87	

RURAL/RURALE			electoral district/circonscription	URBAN/URBAINE		
N°	page		CHATEAUGUAY	N°	page	
	N°	of/de	certified / certifié — signature(s)-enumerator(s) / signature(s)-recenseur(s)	86	N° 1	of/de 3
polling division / section de vote			Chantal Lavoie — Lise Lacasse	polling division / section de vote		

F 303 — PRELIMINARY LIST OF ELECTORS

85M-7-79

ELECTIONS CANADA

160673

LISTE PRÉLIMINAIRE DES ÉLECTEURS

This list of qualified electors for the polling division number as set out below was prepared for use at the pending federal election from information obtained at the enumeration and has been certified by the signature(s) below as to completeness and correctness so far as is possible.

La présente constitue la liste des électeurs de la section de vote dont le numéro apparaît plus bas préparée en vue de l'élection fédérale en cours d'après les renseignements recueillis lors du recensement. Le(s) recenseur(s) y a(ont) apposé sa(leur) signature, affirmant que cette liste est aussi complète et exacte que possible.

N°				
		DOLLARD		
119	Hannan Gérard (m)	89	J6K 1W5	
120	Hannan Juliette (f)	89		
121	Hannan Linda (f)	89		
122	Hannan Stephan (m)	89		
123	Antaya Aline (f)	91		
124	Antaya Pierre (m)	91		
125	Descours Bella (f)	91		
126	Longman Colin (m)	93		
127	Longman Jack (m)	93		
128	Longman Jean Mary (f)	93		
129	Larivière Emile (m)	95		
130	Larivière Jeannine (f)	95		
131	Larivière Marc (m)	95		
132	Larivière Sylvie (f)	95		
133	Nantel Francine (f)	99		
134	Nantel Serge (m)	99		
135	Legault François (m)	101		
136	Veilleux Nicole (f)	101		
137	Dagenais Lise (f)	110	J6K 1W6	
138	Lemieux Gérard (m)	110		
139	Lemieux Madeleine (f)	110		
140	Dumoulin Claude (m)	114		
141	Dumoulin Jeannine (f)	114		
142	Dumoulin Marie-Claude (f)	114		
		JOGUES		
143	Dérocher Gérald (m)	43	J6K 3R5	
144	Dérocher Jo-Anne (f)	43		
145	Dérocher Joseph (m)	43		
146	Dérocher Patricia (f)	43		
147	Fitka Doris (f)	55		
148	Viau Guy (m)	55		
149	Viau Pauline (f)	55		
150	Emond Charles (m)	56	J6K 3R6	
151	Emond Denis (m)	56		
152	Emond Irène (f)	56		
		LALEMANT (PLACE)		
153	Ireland James (m)	1	J6K 1Y3	
154	Ireland Kenneth Sr (m)	1		
155	Ireland Kenneth Jr. (m)	1		
156	Ireland Mary (f)	1		
157	Difiore Anna (f)	2		
158	Difiore Joan (f)	2		
159	Difiore Laura (f)	2		
160	Colton H. Anthony (m)	3		
161	Colton Georgina (f)	3		
162	Krimp Etika (f)	4		
163	Krimp Nick (m)	4		
164	Boudreau Johanne (f)	5		
165	Boudreau Marcel (m)	5		
166	Boudreau Thérèse (f)	5		
		LALEMANT		
167	Daigle John (m)	31	J6K 1X8	
168	Daible Marjorie (f)	31		
169	Daigle Ron (m)	31		
170	Daigle Ronald (m)	31		
171	Pattullo Tara (f)	31		
172	Matteau Céline (f)	32	J6K 1X9	
173	Matteau Denise (f)	32		

N°				
		LALEMANT		
174	Matteau Larry (m)	32	J6K 1X9	
175	Matteau Pierre (m)	32		
176	Favreau Madeleine (f)	33	J6K 1X8	
177	Favreau Melvin (m)	33		
178	Chaif Jeanne (f)	34	J6K 1X9	
179	Chaif Lawrence (m)	34		
180	Antaya Albert (m)	35	J6K 1X8	
181	Lapierre Candide (f)	35		
182	Bazinet Richard (m)	36	J6K 1X9	
183	De Repentigny Gisèle (f)	36		
184	Riopel Michel (m)	36		
185	Hilken Charles (m)	39	J6K 1X8	
186	Hilken Ernestine (f)	39		
187	Hilken Linda (f)	39		
188	Thibodeau Claire (f)	41		
189	Thibodeau Réal (m)	41		
190	Ly Ngol Quyen (f)	42	J6K 1Y1	
191	Ly Thanh (m)	42		
192	Tran Ngol Lam (f)	42		
193	Mac Kim Thanh (m)	42		
194	Mc Laughlin Bryan (m)	44		
195	Mc Laughlin Daniel (m)	44		
196	Mc Laughlin Rita (f)	44		
197	O'Brien McLaughlin Collen (f)	44		
198	Hilson Deborah (f)	44		
199	Burdon Bruce (m)	46		
200	Burdon Doug (m)	46		
201	Burdon Gary (m)	46		
202	Hilson Josephine (f)	48		
203	Hilson Gordon (m)	48		
204	Faucher André (m)	59	J6K 1Y2	
205	Hulmann Linda (f)	59		
206	Vieil Diane (f)	61		
207	Vieil Gaétan (m)	61		
208	Vieil Gilles (m)	61		
209	Leduc André (m)	63		
210	Leduc Johanne (f)	63		
211	Fragnito Luigi (m)	65	J6K 1Y2	
212	Compagnone Antonio (m)	67		
213	Compagnone Madeleine (f)	67		
214	Charbonneau Yvon (m)	69		
215	Gagné Madeleine (f)	69		
216	Turcotte Alain (m)	71		
217	Turcotte Chantal (f)	71		
218	Turcotte Lise (f)	71		
219	Turcotte Robert (m)	71		
220	Curotte Alain (m)	73		
221	Curotte Lucien (m)	73		
222	Curotte Pauline (f)	73		
223	Curotte Sylvain (m)	73		
224	Curotte Yvon (m)	73		
225	Normand Angelina (f)	73		
226	Regan Fred (m)	75		
227	Regan James (m)	75		
228	Regan Joan (f)	75		
229	Cyr Antoinette (f)	77		
230	Cyr Julien (m)	77		
231	Cyr Michel (m)	77		
232	Bédard Danielle (f)	79		
233	Bédard Gilles (m)	79		
234	Pelletier Benoit (m)	81		

RURAL/RURALE — N° — page — N° — of/de — polling division / section de vote

electoral district/circonscription: CHATEAUGUAY

certified / certifié — signature(s)-enumerator(s) / signature(s)-recenseur(s)

URBAN/URBAINE — N° 40 — page — N° 3 — of/de 3 — polling division / section de vote

160674

F 303 **PRELIMINARY LIST OF ELECTORS**

ELECTIONS CANADA

LISTE PRÉLIMINAIRE DES ÉLECTEURS

8.5M-7-79

This list of qualified electors for the polling division number as set out below was prepared for use at the pending federal election from information obtained at the enumeration and has been certified by the signature(s) below as to completeness and correctness so far as is possible.

La présente constitue la liste des électeurs de la section de vote dont le numéro apparaît plus bas préparée en vue de l'élection fédérale en cours d'après les renseignements recueillis lors du recensement. Le(s) recenseur(s) y a(ont) apposé sa(leur) signature, affirmant que cette liste est aussi complète et exacte que possible.

N°				N°			
		LALEMANT				WILBROD	
235	Pelletier Berhardin (m)	81	J6K 1Y2	294	Kobylski Janed (m)	76	J6K 3R4
236	Pelletier Gisèle (f)	81		295	Kobylski Maria (f)	76	
237	Pelletier Manon (f)	81		296	Leduc Gaspard (m)	78	
238	Bergeron Carmen (f)	83		297	Renaud Doris (f)	78	
239	Bergeron Christian (m)	83					
240	Bergeron Michèle (f)	83					
		WILBROD					
241	Legault Claude (m)	46	J6K 3R1				
242	Legault Nicole (f)	46					
243	Legault Suzanne (f)	46					
244	Principe Carmine (m)	47	J6K 3P6				
245	Principe Jean-Pierre (m)	47					
246	Principe Jemma (f)	47					
247	Principe Rosina (f)	47					
248	Principe Serge (m)	47					
249	Dumas France (f)	48	J6K 3R1				
250	Dumas Francine (f)	48					
251	Dumas Marcel (m)	48					
252	Guerette Jocelyne (f)	51	J6K 3P6				
253	Guerette Serge (m)	51					
254	Hilkes Elizabeth (f)	52	J6K 3R2				
255	Hilkes Peggy (f)	52					
256	Scammell Lorna (f)	53	J6K 3P6				
257	Scammell Michael (m)	53					
258	Ross Chester (m)	54	J6K 3R2				
259	Ross Suzanne (f)	54					
260	Bédard Lyse (f)	55	J6K 3P6				
261	Bédard Pierre (m)	55					
262	Klis Anita (f)	56	J6K 3R2				
263	Klis Marc (m)	56					
264	Klis Walter (m)	56					
265	Bouley Alda (f)	57	J6K 3P6				
266	Lafrainière Gilles Sr. (m)	57					
267	Lafrainière Gilles Jr. (m)	57					
268	Faubert Denise (f)	58	J6K 3R2				
269	Faubert Dora (f)	58					
270	Faubert Réal (m)	58					
271	Laforest Odette (f)	59	J6K 3P6				
272	Laforest Serge (m)	59					
273	Dagenais Monique (f)	60	J6K 3R2				
274	Dagenais Robert (m)	60					
275	Dagenais Simone (f)	60					
276	Harbec Pierre (m)	61	J6K 3P6				
277	Harbec Huguette (f)	61					
278	Demay Emile (m)	62	J6K 3R2				
279	Demay Jeannine (f)	62					
280	Bérubé Lisette (f)	63	J6K 3P6				
281	Bérubé Marcel (m)	63					
282	Larose Anne (f)	64	J6K 3R2				
283	Larose Serge (m)	64					
284	Bouchard Gaétan (m)	65	J6K 3P6				
285	Breton Benoit (m)	65					
286	Reid Stafford (m)	68	J6K 3R3				
287	Reid Thirza (f)	68					
288	Gauthier André (m)	70					
289	Gauthier André Jr. (m)	70					
290	Gauthier Dorothy (f)	70					
291	Pinel Donat (m)	72					
292	Pinel Paul (m)	72					
293	Pinel Paulette (f)	72					

RURAL/RURALE	electoral district/circonscription	URBAN/URBAINE
N° / page N° / of/de	CHATEAUGUAY	N° / page N° 3 / of/de 3
polling division section de vote	certified certifié — signature(s)-enumerator(s) / signature(s)-recenseur(s)	polling division section de vote

160675

F 303 **PRELIMINARY LIST OF ELECTORS**

ELECTIONS CANADA

LISTE PRÉLIMINAIRE DES ÉLECTEURS

8 5M-7-79

This list of qualified electors for the polling division number as set out below was prepared for use at the pending federal election from information obtained at the enumeration and has been certified by the signature(s) below as to completeness and correctness so far as is possible.

La présente constitue la liste des électeurs de la section de vote dont le numéro apparaît plus bas préparée en vue de l'élection fédérale en cours d'après les renseignements recueillis lors du recensement. Le(s) recenseur(s) y a(ont) apposé sa(leur) signature, affirmant que cette liste est aussi complète et exacte que possible.

N°	CHATEAUGUAY		
	ANTOINE		
1	Picard, Gérard (M)	6	J6K3P2
2	Watson, Irene (F)	6	
3	Manseau, André (M)	8	J6K3P3
4	L'écuyer, Fernand (M)	9	
5	L'écuyer, Gisèle (F)	9	
6	L'écuyer, Luc (M)	9	
7	L'écuyer, Manon (F)	9	
8	Bourcier, Eda (F)	10	J6K3P4
9	Bourcier, Claire (F)	10b	
10	Primeau, Sylvain (M)	10b	
11	Carpentier, Jacques (M)	11	J6K3P3
12	Van der Knapp, Christiane (F)	15	
13	Rochon, Jean-Pierre (M)	16	J6K3P4
14	Rochon, Lise (F)	16	
15	Lapalme, Angela (F)	16a	
16	Belliveau, Jean (M)	17	J6K3P3
17	Huot, Nicole (F)	19	
18	Bourcier, Lorette (F)	20	J6K3P4
19	Blanchette, Joanne (F)	21	J6K3P3
20	Laberge, André (M)	23	
21	Laberge, Jeannine (F)	23	
22	Bourcier, Benoit (M)	27	
23	Bourcier, Gilbert (M)	27	
24	Bourcier, Jean-Paul (M)	27	
25	Bourcier, Robert (M)	27	
	CLAUDE		
26	Cauvier, Thérèse (F)	3	J6K1W3
27	Fremiot, Guy (M)	3	
28	Robert, Marguerite (F)	2	
29	Robert, Raymond (M)	2	
30	Turcotte, André (M)	72	J6K1W4
31	Turcotte, Hélène (F)	72	
32	Turcotte, Jules (M)	72	
33	Turcotte, Suzie (F)	72	
34	Laberge, Alain (M)	74	
35	Laberge, Claude (M)	74	
36	Laberge, Monique (F)	74	
37	Laberge, René (M)	74	
38			
	HAUTE RIVIERE		
38	Renaud, Linda (F)	3	J6K3N5
39	Renaud, Rolland (M)	3	
40	Pregent, Cécile (F)	4	J6K3N6
41	Pregent, Rodrigue (M)	4	
42	Leclair, Evelyn (F)	10	
43	Leclair, Levis (M)	10	
44	Beaulieu, Ovila (M)	14	J6K3N7
45	Beaulieu, Solange (F)	14	
46	Fyfe, Lilianne (F)	16	
47	Reid, Clément (M)	18	
48	Reid, Etienne (M)	18	
49	Reid, Gaétane (F)	18	
50	Reid, Roger A. (M)	18	
51	Seguin, Hubert (M)	20	
52	Reid, Isabelle (F)	20	
53	L'Ecuyer, Germaine (F)	21	J6K3N5
54	L'Ecuyer, Roger (M)	21	
55	Lavoie, Diane (F)	22	J6K3N7
56	Mondor, Michel (M)	22	J6K3N7
57	Tardif, Danielle (F)	23	J6K3N5
58	Tardif, Jean-Guy (M)	23	
59	Charlotte, Diane (F)	24	J6K3N7
60	Lavoie, François (M)	24	
61	Lavoie, Sylvain (M)	24	
62	Pilon, Rosaire (M)	24	
63	Plante, Marie-Paule (F)	24	
64	Plante, Raymond (M)	24	
65	Gauthier, Lise (F)	24b	
66	Aumais, Henriette (F)	25	J6K3N5
67	Aumais, Sylvie (F)	25	
68	Caron, Francine (F)	26	J6K3N7
69	Bowes, Regent (M)	26	
70	Gilbert, Marie Thérèse (F)	27	J6K3N5
71	L'Ecuyer, André (M)	30	J6K3N7
72	L'Ecuyer, Feannine (F)	30	
73	Desparois, Philippe (M)	34	
74	Blanchemanche, Alain (M)	35	J6K3N5
75	Blanchemanche, Ernest (M)	35	
76	Blanchemanche, Yvette (F)	35	
77	Latreille, Chloe (F)	36	J6K3N7
78	Latreille, Della (F)	36	
79	Tremblay, Jean-Marc (M)	38	
80	Reid, Marie (F)	40	J6K3N8
81	Reid, Robert (M)	40	
82	Desjardins, Jacques (M)	42	
83	Desjardins, Jean (M)	42	
84	Desjardins, Lise (F)	42	
85	Dorais, Attala (F)	44	
86	Dorais, Joachim (M)	44	
87	Laberge, Christiane (F)	46	
88	Chasles, Philippe (M)	46	
89	Laberge, Jean-Claude (M)	48	
90	Samson, Guy (M)	50	
91	Samson, Guylaine (F)	50	
92	Samson, Fernand (M)	50	
93	Samson, Rachel (F)	50	
94	Laberge, Lucien (M)	52	
95	Laberge, Marcelle (F)	52	
96	Barney, John (M)	55	J6K3N5
97	Primeau, Claude (M)	56	J6K3N8
98	Primeau, Thérèse (F)	56	
99	Primeau, Denis (M)	56a	
100	Primeau, Francine (F)	56a	
101	Primeau, Jocelyne (F)	56b	
102	Primeau, Yves (M)	56b	
103	Laberge, Jocelyne (F)	57	J6K3N5
104	Laberge, Raymond (M)	57	
105	Primeau, Claire (F)	58	J6K3N8
106	Tremblay, Danielle (F)	59	J6K3N5
107	Tremblay, Pierre (M)	59	
108	Tremblay, Sylvain (M)	59	
109	Dufour, Richard (M)	60	J6K3N8
110	Raile, Diane (F)	60	
111	Chevrefils, Gisèle (F)	62	
112	Chevrefils, Suzanne (F)	62	
113	Langlois, Normand (M)	63	J6K3N5
114	Giroux, Jean-Paul (M)	64	J6K3N8
115	Giroux, Suzanne (F)	64	
116	Geneau, Linda (F)	65	J6K3N5
117	Genaau, Robert (M)	65	
118	Laberge, Colette (F)	66	J6K3N8

RURAL/RURALE — NUP 87 — page N° 1 of/de 3 — polling division section de vote

electoral district/circonscription: CHATEAUGUAY

certified / certifié — signature(s)-enumerator(s) / signature(s)-recenseur(s): Diane Dumoulin — Louise Desjardins

URBAN/URBAINE — N° 87 — page N° 1 of/de 3 — polling division section de vote

F 303 **PRELIMINARY LIST OF ELECTORS**

8 5M-7-79

ELECTIONS CANADA

160676

LISTE PRÉLIMINAIRE DES ÉLECTEURS

This list of qualified electors for the polling division number as set out below was prepared for use at the pending federal election from information obtained at the enumeration and has been certified by the signature(s) below as to completeness and correctness so far as is possible.

La présente constitue la liste des électeurs de la section de vote dont le numéro apparaît plus bas préparée en vue de l'élection fédérale en cours d'après les renseignements recueillis lors du recensement. Le(s) recenseur(s) y a(ont) apposé sa(leur) signature, affirmant que cette liste est aussi complète et exacte que possible.

N°			
	HAUTE RIVIERE suite		
119	Seers, Pierre (M)	66	J6K3N8
120	Filion, Diane (F)	67	J6K3N5
121	Labelle, Yolande (F)	69	J6K3N9
122	Savaria, Louis (M)	69	
123	Labonté, Colette (F)	70	J6K3N8
124	Labonté, Michel (M)	70	
125	Roberts, Fernande (F)	71	J6K3N9
126	Roberts, Luc (M)	71	
127	Roberts, William (M)	71	
128	Laberge, Carmen (F)	74	J6K3N8
129	Laberge, Carole (F)	74	
130	Laberge, Réjean (M)	76	
131	Laberge, Suzanne (F)	76	
132	Allard, Gilles (M)	77	J6K3N9
133	Allard, Rollande (F)	77	
134	Lachapelle, Ginette (F)	78	J6K3N8
135	Reid, Pierre (M)	78	
136	Dorais, Alfred (M)	81	J6K3N9
137	Dorais, Madeleine (F)	81	
138	Bourdon, Mariette (F)	88	J6K3N8
139	Bourdon, Réal (M)	88	
140	Bourdon, Régina (F)	88	
141	Bourdon, Thérèse (F)	88	
	NARCISSE		
142	Mallette, André (M)	10	J6K1J3
143	Mallette, Ernest (M)	10	
144	Loiselle, Marcel (M)	12	
145	Loiselle, Micheline (F)	12	
146	Bourcier, Maurice (M)	18	
147	Desparois, Francine (F)	18	
148	Ainsley, Marie (F)	20a	J6K1J4
149	Boivin, Richard (M)	20a	
150	Jogersen, Dale (F)	20b	
151	McDonald, William (M)	20b	
152	Swan, Ian (M)	20c	
153	McVeigh, Serrie Ann (F)	20c	
154	Garand, Henri Paul (M)	21	J6K1J5
155	Garand, Stella (F)	21	
	PARE		
156	Vaillancourt, Gérard (M)	18	J6K1K1
157	Vaillancourt, Gisèle (F)	18	
158	Loiselle, Cécile (F)	32	
159	Loiselle, Omer (M)	32	
160	Mercier, Gilles (M)	34	
161	Mercier, Lucille (F)	34	
162	Mercier, Sylvie (F)	34	
163	Loiselle, Raymond (M)	35	J6K1K2
164	Sauvé, André (M)	37	
165	Sauvé, Claire (F)	37	
166	Sauvé, Suzanne (F)	37	
167	Loiselle, Ronald (M)	39	
168	Vinet, France (F)	39	
169	Dubuc, Roger (M)	41	
170	Dubuc, Thérèse (F)	41	
171	Duhamel, Hélène (F)	44	J6K1K1
172	Duhamel, Guy (M)	44	
173	Primeau, Edmond (M)	45	J6K1K2
174	Primeau, Flore (F)	45	J6K1K2
175	Primeau, Pierre (M)	45	
176	Dussault, Blanche (F)	45a	
177	Morin, Lucille (F)	45a	
178	Morin, Pierre (M)	45a	
179	Laberge, François (M)	48	J6K1K1
180	Perrier, Gisèle (F)	50	
181	Perrier, Jean-Claude (M)	50	
182	Perrier, Suzy (F)	50	
183	Boudrias, Maurice (M)	51	J6K1K3
184	Boudrias, Monique (F)	51	
185	Fougère, Alain (M)	52	J6K1K1
186	Fougère, Marc (M)	52	
187	Fougère, Melvin (M)	52	
188	Brisebois, Jean-Pierre (M)	53	J6K1K3
189	Brisebois, Monique (F)	53	
190	Bureau, Micheline (F)	54	J6K1K1
191	Laberge, René (M)	54	
192	Haney, Pierrette (F)	55	J6K1K3
193	Leboeuf, Roger (M)	55	
194	Laberge, Louise (F)	56	J6K1K1
195	Laberge, Pierre (M)	56	
196	Doyon, Diane (F)	57	J6K1K3
197	Doyon, Johanne (F)	57	
198	Doyon, Réal (M)	57	
	PRINCIPALE		
199	Huot, Rosanna (F)	1a	J6K1E7
200	Sauvé, Yvonne (F)	1a	
201	Gagnon, Daniel (M)	1b	
202	Madore, Viviane (F)	1b	
203	Rousseau, Guy (M)	5a	
204	Sauvé, Lucille (F)	5a	
205	L'Ecuyer, Marie Reine (F)	19a	
206	Lepage, Gérald (M)	19a	
207	Plante, Micheline (F)	23	
208	Plante, Stephane (M)	23	
209	Dubuc, Marguerite (F)	29	J6K1E8
210	Crépin, Léo (M)	33	
211	Crépin, Reina (F)	33	
212	Robert, Claude (M)	35	
213	Robert, Mario (M)	35	
214	Robert, Thérèse (F)	35	
215	Robert, Stephane (M)	35	
216	Marchand, Marie (F)	37	
217	Reid, Albert (M)	39	
218	Reid, Flora (F)	39	
219	Boursier, Yvette (F)	41	
	SEBASTIEN		
220	Laberge, Antoinette (F)	10	J6K1N6
221	Reid, Josée (F)	10	
222	Reid, Roger (M)	10	
223	Levesque, Claude (M)	12	
224	Levesque, Micheline (F)	12	
225	Levesque, Nathalie (F)	12	
226	Levesque, Patrice (M)	12	
227	Tremblay, Daniel (M)	14	
228	Tremblay, Lisette (F)	14	
229	Gilbert, Colette (F)	16	J6K1N7
230	Gilbert, Daniel (M)	16	

RURAL/RURALE — N° 87 — page N° 2 of/de 3 — polling division / section de vote

electoral district/circonscription: CHATEAUGUAY

certified / certifié — signature(s)-enumerator(s) / signature(s)-recenseur(s)

URBAN/URBAINE — N° 87 — page N° 2 of/de 3 — polling division / section de vote

160677

F 303 **PRELIMINARY LIST OF ELECTORS**

ELECTIONS CANADA

LISTE PRÉLIMINAIRE DES ÉLECTEURS

85M-7-79

This list of qualified electors for the polling division number as set out below was prepared for use at the pending federal election from information obtained at the enumeration and has been certified by the signature(s) below as to completeness and correctness so far as is possible.

La présente constitue la liste des électeurs de la section de vote dont le numéro apparaît plus bas préparée en vue de l'élection fédérale en cours d'après les renseignements recueillis lors du recensement. Le(s) recenseur(s) y a(ont) apposé sa(leur) signature, affirmant que cette liste est aussi complète et exacte que possible.

N°				N°
	SEBASTIEN suite			
231	Saumure, Diane (F)	18	J6K1N7	
232	Saumure, Roger (M)	18		
233	Seguin, Guy (M)	19	J6K3Z3	
234	Laberge Seguin, Louise (F)	19		
235	Chayer, Lucille (F)	20	J6K1N7	
236	Chayer, Roger (M)	20		
237	Desparois, Lucienne (F)	20a		
238	Desparois, Yves (M)	20a		
	WILBROD			
239	Brousseau, André (M)	15	J6K3P6	
240	Brousseau, Gérald (M)	15		
241	Brousseau, Pierre (M)	15		
242	Brousseau, Simonne (F)	15		
243	Desgroseilliers, Léo (M)	17		
244	Desgroseilliers, Lise (F)	17		
245	Déry, Chantal (F)	21		
246	Déry, Gérard (M)	21		
247	Déry, Josée (F)	21		
248	Déry, Venise (F)	21		
249	Rouleau, Jacqueline (F)	23		
250	Rouleau, Roger (M)	23		
251	Bouchard, Marilyn (F)	25		
252	Savoie, Freda (F)	25		
253	Desourdie, Frances (F)	27		
254	Desourdie, Roland (M)	27		
255	Rouleau, Jean (M)	35		
256	Rouleau, Pauline (F)	35		

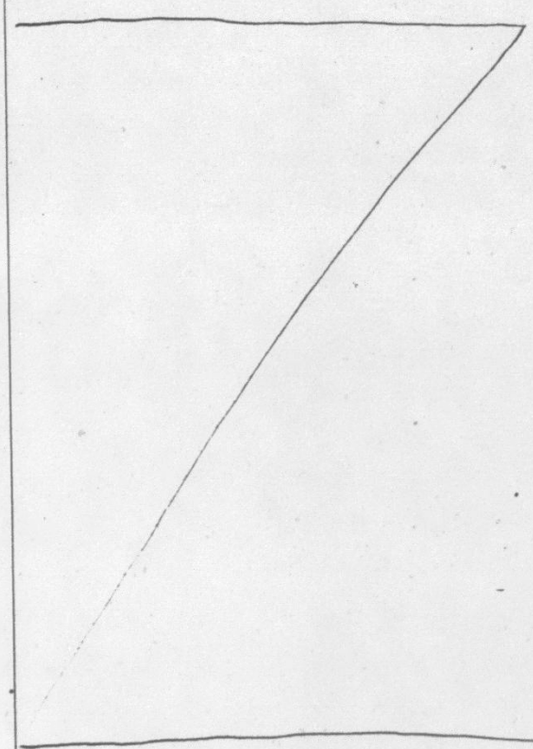

RURAL/RURALE	electoral district/circonscription	URBAN/URBAINE
N° 87 page N° 3 of/de 3	CHATEAUGUAY	N° 87 page N° 3 of/de 3
polling division section de vote	certified certifié — signature(s)-enumerator(s) / signature(s)-recenseur(s)	polling division section de vote

160678

F 303 — PRELIMINARY LIST OF ELECTORS

ELECTIONS CANADA

LISTE PRÉLIMINAIRE DES ÉLECTEURS

8 5M-7-79

This list of qualified electors for the polling division number as set out below was prepared for use at the pending federal election from information obtained at the enumeration and has been certified by the signature(s) below as to completeness and correctness so far as is possible.

La présente constitue la liste des électeurs de la section de vote dont le numéro apparaît plus bas préparée en vue de l'élection fédérale en cours d'après les renseignements recueillis lors du recensement. Le(s) recenseur(s) y a(ont) apposé sa(leur) signature, affirmant que cette liste est aussi complète et exacte que possible.

Châteauguay

Haute-Rivière

N°			
1	Aganier, Cécile (F)	95	J6K3P1
2	Aubin, Angéline (F)	95	"
3	Benoit, Blanche (F)	95	"
4	Bergevin, Auréa (F)	95	"
5	Bernier, Yvonne (F)	95	"
6	Bertrand, Agnès (F)	95	"
7	Bertrand, Aurore (F)	95	"
8	Boucher, Yvonne (F)	95	"
9	Brady, Ethel (F)	95	"
10	Brault, Edna (F)	95	"
11	Brossoit, Margot (F)	95	"
12	Caney, Edmund (M)	95	"
13	Chabot, Léonalda (F)	95	"
14	Coleman, Edward (M)	95	"
15	Cormier, Pierre (M)	95	"
16	Côté, Agnès (F)	95	"
17	Côté, Rosaline (F)	95	"
18	Côté-Pearson, Elena (F)	95	"
19	Daigneault, Lumina (F)	95	"
20	Demers, Simone (F)	95	"
21	Denoncourt, Antoinette(F)	95	"
22	Depelteau, Fabiola (F)	95	"
23	Devoyault, Alberta (F)	95	"
24	Dorais, Bertha (F)	95	"
25	Duquette, Béatrice (F)	95	"
26	Falardeau, Alphonse (M)	95	"
27	Faubert, Célina (F)	95	"
28	Faust, Alice (F)	95	"
29	Filiatrault, Pamela (F)	95	"
30	Finlayson, Agnès (F)	95	"
31	Frost, Mildred (F)	95	"
32	Gauthier, Adélard (M)	95	"
33	Gauthier, Germaine (F)	95	"
34	Gélinas, Elise (F)	95	"
35	Geoffroy, Lucie (F)	95	"
36	Germain, Corinne (F)	95	"
37	Glass, Margaret (F)	95	"
38	Gledhill, Georges (M)	95	"
39	Hardisty, Mabel (F)	95	"
40	Hébert, Adèla (F)	95	"
41	Hébert, Alfred (M)	95	"
42	Hunke, Ida (F)	95	"
43	Jeunesse, Malvina (F)	95	"
44	Jodoin, Maurice (M)	95	"
45	Lacombe, Angélique (F)	95	"
46	Lacoste-Huot, Berthe (F)	95	"
47	Lacoste, Marie-Louise(F)	95	"
48	Lacroix, Gladys (F)	95	"
49	Larivière, Pauline (F)	95	"
50	Leboeuf, Alma (F)	95	"
51	Lefebvre, Roland (M)	95	"
52	Lemieux, Fabien (M)	95	"
53	Legault, Omer (M)	95	"
54	Lyon, Margaret (F)	95	"
55	Maheu, Laurette (F)	95	"
56	Mallette, Emma (F)	95	"
57	Mallette, Marie-Louise(F)	95	"
58	Millet, Antoinette (F)	95	"
59	Montpetit, Alice (F)	95	"
60	O'Neill, Bridget (F)	95	"
61	Pagé, Alfred (M)	95	J6K3P1
62	Pepin, Louise (F)	95	"
63	Petit, Rodolphe (M)	95	"
64	Pinard, Clara (F)	95	"
65	Prud'Homme, Emilia (F)	95	"
66	Reid, Joséphine (F)	95	"
67	Reid, Julienne (F)	95	"
68	Robichaud, Joseph (M)	95	"
69	Roy-Lamontagne, Eva (F)	95	"
70	Roy, Octave (M)	95	"
71	St-Charles, Armand (M)	95	"
72	St-Onge, Eugène (M)	95	"
73	Thibert, Létécia (F)	95	"
74	Tremblay, Adéliska (F)	95	"
75	Trudeau, Alice (F)	95	"
76	Wagner, Emma (F)	95	"
77	Wares, Amélia (F)	95	"
78	Wattm Irwin, (M)	95	"
79	Seers, Léo (M)	105	J6J4Z2
80	Seers, Louise (F)	105	"
81	Seers, France (F)	105	"
82	Seers, Luc (M)	105	"
83	Brunet, Germain (M)	118	J6J4Z2
84	Brunet, Elyse (F)	118	"
85	Brunet, Yves (M)	118	"
86	Brunet, Michel (M)	118	"
87	Beausoleil, Daniel (M)	124	J6J4Z2
88	Beausoleil, Lénnie (F)	124	"
89	Boucher, Daniel (M)	132	J6J4Z2
90	Boucher, Henriette (F)	132	"
91	Cohen, Diana (F)	134	J6J4Z2
92	Beausoleil, Georges (M)	138	J6J4Z2
93	Beausoleil, Lise (F)	138	"
94	Viens, Laurent (M)	142	J6J4Z2
95	Viens, Louisette (F)	142	"
96	Viens, Alain (M)	142	"
97	Seers, Danielle (F)	144	J6J4Z2
98	Seers, Lionel (M)	148	J6J4Z2
99	Seers, Gisèle (F)	148	"
100	Seers, René (M)	148	"
101	Lacoste, Roger (M)	150	J6J4Z2
102	Lacoste, Jeanne (F)	150	"
103	Lacoste, Nicole (F)	150	"
104	Green, Danny (M)	150	"
105	St-Onge, Janot (M)	153	J6J4Z2
106	St-Onge, Aline (F)	153	"
107	L'Ecuyer, Germain (M)	167	J6J4Z2
108	L'Ecuyer, Anne-Marie (F)	167	"
109	L'Ecuyer, Benoit (M)	167	"
110	L'Ecuyer, Lison (F)	167	"
111	L'Ecuyer, Sylvie (F)	167	"
112	Lalonde, Claude (M)	169	J6J4Z2
113	Lalonde, Nicole (F)	169	"
114	Therrien, Marie-Marthe(F)	179	J6J4Z2
115	Lacasse, Gilles (M)	179	"
116	Lacasse, Daniel (M)	181	J6J4Z2
117	Van Diest, Casey (M)	183	J6J4Z2
118	Van Diest, Dale (F)	183	"
119	Buonvino, Joseph (M)	187	J6J4Z2
120	Buonvino, Lucille (F)	187	"

RURAL/RURALE

N° | page | N° | of/de

polling division / section de vote

electoral district/circonscription: Châteauguay

certified / certifié — signature(s)-enumerator(s)/signature(s)-recenseur(s)

URBAN/URBAINE

N° 88 | page N° 1 of/de 3

polling division / section de vote

160679

F 303 — PRELIMINARY LIST OF ELECTORS

ELECTIONS CANADA

LISTE PRÉLIMINAIRE DES ÉLECTEURS

8.5M-7-79

This list of qualified electors for the polling division number as set out below was prepared for use at the pending federal election from information obtained at the enumeration and has been certified by the signature(s) below as to completeness and correctness so far as is possible.

La présente constitue la liste des électeurs de la section de vote dont le numéro apparaît plus bas préparée en vue de l'élection fédérale en cours d'après les renseignements recueillis lors du recensement. Le(s) recenseur(s) y a(ont) apposé sa(leur) signature, affirmant que cette liste est aussi complète et exacte que possible.

N°			
		Maxime-Raymond	
121	Ouellet, Jeanne-d'Arc (F)	27	J6J4Z2
122	Ouellet, Laval (M)	27	"
123	Losier, Jean-Hudes (M)	30	J6J4Z2
124	Losier, Francine (F)	30	"
125	Stanton, Lee (M)	31	J6J4Z2
126	Guilbault, Albert (M)	39	J6J4Z2
127	Burns, Emilienne (F)	39	"
128	Charest, Robert (M)	39	"
129	Charest, Antoinette (F)	39	"
130	Jérôme, Francine (F)	42	J6J4Z2
131	Drouin-Ouellette, Diane(F)	44	J6J4Z2
132	Coulombe, Claude (M)	44	"
133	Coulombe, Nicole (F)	44	"
134	Coulombe, Alain (M)	44	"
		Paul VI	
135	Fisher, Michel (M)	3	J6K2A5
136	Fisher, Carmen (F)	3	"
137	Hatin-Thibault, Huguette(F)	5	J6K2A5
138	Thibault, Jacques (M)	5	"
139	Roy, Jean-Paul (M)	6	J6K2A5
140	Boyle, Sean (M)	7	J6K2A5
141	Boyle, Denise (F)	7	"
142	Boyle, Aloysious (M)	7	"
143	Arcand, Simone (F)	8	J6K2A6
144	Arcand, Raymond (M)	8	"
145	Feehan, Jim (M)	9	J6K2A5
146	Feehan, Raymond (M)	9	"
147	Simpson, Cynthia (F)	10	J6K2A6
148	Simpson, Harold-D, (M)	10	"
149	Simpson, Nora (F)	10	"
150	Simpson, Harold (M)	10	"
151	McWhinney, Barbara (F)	11	J6K2A5
152	Poirier, Daniel (M)	11	"
153	Poirier, Roger (M)	11	"
154	Poirier, Thomas (M)	11	"
155	Gault, Isabelle (F)	12	J6K2A6
156	Gault, Hugh (M)	12	"
157	Goebbel, Heidi (F)	13	J6K2A5
158	Rubatsher, Walter (M)	13	"
159	Caron, Danielle (F)	14	J6K2A6
160	Caron, Daniel (M)	14	"
161	Godin, Robert (M)	15	J 6K2A5
162	Godin, Catherine (F)	15	"
163	Brunelle, Jocelyne (F)	15	"
164	Pietrza, Stanley (M)	15	"
165	Vallée, Marcel (M)	16	J6K2A6
166	Vallée, Ginette (F)	16	"
167	Durand, Henriette (F)	18	J6K2A6
168	Durand, Gilles (M)	18	"
169	Couture, Serge (M)	20	J6K2A6
170	Couture, Huguette (F)	20	"
171	Couture, Ghyslain (M)	20	"
172	Myers, Yhuton (M)	24	J6K2A6
173	Auger, Madeleine (F)	30	J6K2A6
174	Auger, Luc (M)	30	"
175	Pilon, Gemma (F)	32	J6K2A6
176	Pilon, Rosaire (M)	32	"
177	Turner, Diane (F)	34	J6K2A6
178	Turner, Serge (M)	34	"
179	Hitchen, Dylis (F)	36	J6K2A6
180	Hitchen, Ronald (M)	36	"

N°			
181	Dickson, Cheryl (F)	38	J6K2A6
182	Dickson, Bruce (M)	38	"
183	Bentley, Leonard (M)	42	J6K10W8
184	Bentley, Nona (F)	42	"
185	Landry, Martha (F)	44	J6K10W8
186	Landry, Gilles (M)	44	
187	Trudel, Monique (F)	46	J6K10W8
188	Trudel, Pierre (M)	46	"
		Primeau	
189	Charneau, Louis (M)	121	J6K3T5
190	Charneau, Lina (F)	121	"
191	Kane, Bernice (F)	123	J6K3T5
192	Chapman, Leon (M)	123	"
193	Lauzon, Richard (M)	125	J6K3T5
194	Lauzon, Ginette (F)	125	"
195	Guilbeault, André (M)	127	J6K3T5
196	Guilbeault, Nicole (F)	127	"
197	Lamanque, Jocelyne (F)	129	J6K3T5
198	Lamanque, André (M)	129	"
199	Palmer, Florence (F)	133	J6K3T5
200	Boivin, Micheline (F)	135	J6K3T5
201	Boivin, Denis (M)	135	"
		136 Primeau	
202	Beaulieu, Daniel (M)	Apt.1	J6K3T6
203	Beaulieu, Lyne (F)	Apt.1	"
204	Simmonds, John (M)	Apt.2	"
205	Simmonds, Geoffrey (M)	Apt.2	"
206	Simmonds, Lynn (F)	Apt.2	"
207	Meng, Tea Se (M)	Apt.3	"
208	Chau,Kim (f)	Apt.3	"
209	Lafleur, Jacques (M)	Apt.4	"
210	David, Guy (M)	Apt.5	"
211	Ouellette, Norma (F)	Apt.101	"
212	Renaud, Cléothilde (F)	Apt.102	"
213	Renaud, Thérèse (F)	Apt.102	"
214	Renaud, Roger (M)	Apt.102	"
215	Renaud, Huguette (F)	Apt.102	"
216	Proulx, Denise (F)	Apt.103	"
217	Proulx, Georgette (F)	Apt.103	"
218	Proulx, Yvan (M)	Apt.103	"
219	Proulx, Diane (F)	Apt.103	"
220	McIlwaine, Louise (F)	Apt.104	"
221	Johnson, Judy (F)	Apt.105	"
222	Gerty, Simone (F)	Apt.106	"
223	Duhamel, linda (F)	Apt.201	"
224	Poissant, Thérèse (F)	Apt.202	"
225	Mercier, Francine (F)	Apt.203	"
226	Mercier, Louise (F)	Apt.203	"
227	Lavoie, Isabelle (F)	Apt.204	"
228	Lavoie, Lorenzo (M)	Apt.204	"
229	Dumont, Réjeanne (F)	Apt.205	"
230	Huoy, Choy (F)	Apt.206	"
231	Tong, Chan (M)	Apt.206	"
232	Corbeil, Lorrainne (F)	Apt.207	"
233	Mercier, Albert (M)	Apt.301	"
234	Poirier, Serge (M)	Apt.302	"
235	Poirier, Lyne (F)	Apt.302	"
236	Proulx, Richard (M)	Apt.302	"
237	Régimbald, Rita (F)	Apt.303	"
238	Madden, Gary (M)	Apt.303	"
239	Madden, Karen (F)	Apt.303	"

RURAL/RURALE — N° — page — N° — of/de — polling division section de vote

electoral district/circonscription: Châteauguay

certified / certifié — signature(s)-enumerator(s) / signature(s)-recenseur(s)

URBAN/URBAINE — N° 88 — page N° 2 of/de 3 — polling division section de vote

160680

F 303 **PRELIMINARY LIST OF ELECTORS**

8.5M-7-79

ELECTIONS CANADA

LISTE PRÉLIMINAIRE DES ÉLECTEURS

This list of qualified electors for the polling division number as set out below was prepared for use at the pending federal election from information obtained at the enumeration and has been certified by the signature(s) below as to completeness and correctness so far as is possible.

La présente constitue la liste des électeurs de la section de vote dont le numéro apparaît plus bas préparée en vue de l'élection fédérale en cours d'après les renseignements recueillis lors du recensement. Le(s) recenseur(s) y a(ont) apposé sa(leur) signature, affirmant que cette liste est aussi complète et exacte que possible.

N°			
240	Labrecque, Raymond (M)	Apt.304	J6K3T6
241	Côté, Astrid,(F)	Apt.305	"
242	Poirier, Claudette (F)	Apt.306	"
243	Poissant, Lucie (F)	Apt.307	"
244	Whitebean. Lloyd (M)	Apt.307	"
		Primeau	
245	Dupont, Linda (F)	137	J6K3T5
246	Breeze, enneth (M)	137	"
247	Maheu, Ronald (M)	139	J6K3T5
248	Maheu, Christine (F)	139	"
		140 Primeau	
249	Beauvais, Marian (F)	Apt. 1	J6K3T6
250	Chasles, Denis (M)	Apt. 2	"
251	Leclair, Laurie (F)	Apt. 2	"
252	Proulx, Sylvie (F)	Apt. 3	"
253	Bergeron, Michel (M)	Apt. 3	"
254	York, Dennis (M)	Apt. 4	"
255	Grenier, Diane (F)	Apt. 4	"
256	Rufiange-McGregor, Jacqueline (F)	Apt. 5	"
257	Chénier, Denise (F)	Apt.101	"
258	Ramsdell, Maxine (F)	Apt.103	"
259	Allard, Jean (M)	Apt.103	"
260	Brault, Monique (F)	Apt.104	"
261	Lauzon, Yves (M)	Apt.105	"
262	Lauzon, Sylvie (F)	Apt.105	"
263	Goyette, Sylvie (F)	Apt.106	"
264	Grenier, Raymond (M)	Apt.107	"
265	Grenier, Clairette (F)	Apt.107	"
266	Comtois, Monique (F)	Apt.201	"
267	Peltzer, Robert (M)	Apt.201	"
268	Bélanger-Latour,Carole (F)	Apt.202	"
269	Grenier, Arthur (M)	Apt.203	"
270	Grenier, Eugène (M)	Apt.203	"
271	Grenier, Jean (M)	Apt.203	"
272	Grenier, Jeanne (F)	Apt.203	"
273	Grenier, Josée (F)	Apt.203	"
274	Grenier, Mary (F)	Apt.203	"
275	Lécuyer, Denise (F)	Apt.204	"
276	Lécuyer, Gilles (M)	Apt.204	"
277	Chouinard, André (M)	Apt.204	"
278	Wilson, Richard, (M)	Apt.205	"
279	Wilson, Françoise (F)	Apt.205	"
280	Benoit, Alain (M)	Apt.206	"
281	Lazure, Carole (F)	Apt.206	"
282	Vandal, Nicole (F)	Apt.207	"
283	Vandal, Gilles (M)	Apt.207	"
284	Côté, Françoise (F)	Apt.301	"
285	Beauséjour, Adrienne (F)	pt.303	"
286	Lécuyer, Diane (F)	Apt.304	"
287	Reid, Sylvain (M)	Apt.304	"
288	Burns, David (M)	Apt.305	"
289	Perron, Wanda (F)	Apt.305	"
290	Beaulieu, Carmen (F)	Apt.306	"
291	Paquette, Louise (F)	Apt.307	"
292	Thériault, Elphège (M)	Apt.307	"
		Primeau	
293	Campbell, Don (M)	141	J6K3T5
294	Campbell, Tina (F)	141	"
295	Campbell, Ronny (M)	141	J6K3T5
296	Campbell, John (M)	141	"
297	Dumouchel, Karen (F)	143	J6K3T5
298	Dumouchel, Christian(M)	143	"

RURAL/RURALE			electoral district/circonscription	URBAN/URBAINE		
N°	page		Châteauguay	N°	page	
	N°	of/de	certified / certifié — signature(s)-enumerator(s) / signature(s)-recenseur(s)	88	N° 3	of/de 3
polling division section de vote			[signature] [signature]	polling division section de vote		

160681

F 303 **PRELIMINARY LIST OF ELECTORS**

85M-7-79

(geographical)

This list of qualified electors for the polling division number as set out below was prepared for use at the pending federal election from information obtained at the enumeration and has been certified by the signature(s) below as to completeness and correctness so far as is possible.

ELECTIONS CANADA

LISTE PRÉLIMINAIRE DES ÉLECTEURS

(géographique)

La présente constitue la liste des électeurs de la section de vote dont le numéro apparaît plus bas préparée en vue de l'élection fédérale en cours d'après les renseignements recueillis lors du recensement. Le(s) recenseur(s) y a(ont) apposé sa(leur) signature, affirmant que cette liste est aussi complète et exacte que possible.

N°			
	ALLARD		
1	William, Robert (M)	26	J6J4Z2
2	Lusignan, Denise (F)	28	J6J4Z2
3	Lusignan, Lucien (M)	28	
4	Lee, Nancy (F)	28	
5	Lusignan, Michel (M)	28	
6	Charbonneau, Hélène (F)	34	J6J4Z2
7	Charbonneau, Jean-Pierre (M)	34	
8	Strike, Micheal (M)	34A	
9	Daoust, Marie (F)	36	J6J4Z2
10	Pilon, Pierre (M)	36	
11	Lacasse, Remi (M)	36A	
12	Chiquette, Margaret (F)	48	J6J4Z2
13	Chiquette, Philipe (M)	48	
14	Gauthier, Guy (M)	62	J6J4Z2
15	Gauthier, Lise (F)	62	
16	Doyon, Jacqueline (F)	66	J6J4Z2
17	Doyon, Michel (M)	66	
18	Dietrich, Claire (F)	68	J6J4Z2
19	Dietrich, Otto (M)	68	
20	Charbonneau, Thérèse (F)	70	J6J4Z2
21	Charbonneau, Marcel (M)	70	
22	Charbonneau, Michel (M)	70	
	(montée) **BELLEVUE**		
23	Lachapelle, Gilles (M)	184	J6J4Z2
	DORAIS		
24	Cyr, Ghislaine (f)	6	J6J4Z2
25	Cyr, Ronald (M)	6	
26	Crawley, Barbara (F)	8	"
27	Crawley, Bruce (M)	8	
28	Beaudoin, Daniel (M)	10	"
29	Beaudoin, Jeanne-D'Arc (F)	10	
30	Beaudoin, Robert (M)	10	
31	Cusson, Louise-Anne (F)	12	"
32	Ward, Robert (M)	12	
33	Desjardins, Martine (F)	15	"
34	Desjardins, Andre (M)	15	
35	Bouchard, Marc (M)	17	"
36	Bouchard, Rita (F)	17	
37	Bouchard, Denis (M)	17	
38	Bouchard, Carole (F)	17	
39	Lajeunesse, Madelaine (F)	21	"
40	Boulet, André (M)	24	"
41	Boulet, Michele (F)	24	
42	Robert, Lucien (M)	25	"
43	Robert, Fernande (F)	25	
44	Gariepy, Claude (M)	27	"
45	Bache , Donna (F)	27	
46	Berger, Hélène (F)	28	"
47	Berger, René (M)	28	
48	Rioux, Marc (M)	38	"
49	Dorais, Pierrette (F)	38	
50	Lanctôt, Maurice (M)	45	"
51	Lanctôt, Murielle (F)	45	
52	Sanscartier, Jean-Louis (M)	48	"
53	Boisvert, Suzanne (F)	48	
54	Dumouchel, Albert (M)	52	J6J4Z2
55	Dumouchel, Marie (F)	52	
56	Nadeau, Lisette (F)	56	"
57	Nadeau, Valmare (M)	56	
	HAUTE-RIVIERE		
58	Chevrefils, Jean (M)	225	J6J4Z2
59	Chevrefils, Laurette (F)	225	
60	Lanctôt, Imelda (F)	225	
61	Duclos, Linda (F)	239	"
62	Duclos, Claire (F)	239	
63	Duclos, Léon (M)	239	
64	Duclos, Marcel (M)	239	
65	Allard, Ginette (F)	240	"
66	Allard, Pierre (M)	240	
67	Brion, Irène (F)	241	"
68	Brion, Henri (M)	241	
69	Prévost, Gilles (M)	245	"
70	Allard, Louise (F)	245	"
71	Caron, Aurel (M)	256	
72	Caron, Pauline (F)	256	
73	Guérin, Claudette (F)	256	
74	Drapeau, Hélène (F)	258	"
75	Drapeau, Denis (M)	258	
76	Cyr, Bernard (M)	263	"
77	Lessard-Cyr, Julie (F)	263	
78	Laberge, Antonio (M)	265	"
79	Laberge, Roland (M)	268	"
80	Laberge, Allain (M)	269	"
81	Laberge, Danielle (F)	269	
82	Pilon, Johanne (F)	281	"
83	Pilon, Luc (M)	281	
84	Laberge, Jean-Pierre (M)	285	"
85	Laberge, Pierrette (F)	285	
86	Mercier, Marise (F)	293	"
87	Côté, Robert (M)	293	
88	Viau, Gilles (M)	298	"
89	Viau, Murielle (F)	298	
90	Laberge, Jean-Paul (M)	300	"
91	Laberge, Diane (F)	300	
92	Boileau, Denise (F)	302	"
93	Boileau, Vital (M)	302	
94	Desroches, Henri (M)	306	"
95	Desroches, Denise (F)	306	
96	Desroches, France (F)	306	
97	Desroches, Sylvain (M)	306	
98	Aubry, Françoise (F)	308	"
99	Robert, Ginette (F)	308	
100	Giguère, Guy (M)	310	"
101	Giguère, Jeannine (F)	310	
102	Giguère, Daniel (M)	310	
103	Saucier, Gertrude (F)	312	"
104	Dubé, Lise (F)	312A	
105	Dubé, Jean-Luc (M)	312A	
106	Visram, Arzina (F)	314	"
107	Visram, Fayaas (M)	314	"
108	Chevrefils, Pierre (M)	321	
109	Maheu, Gino (M)	329	"
110	Bolduc, Laurette (F)	335	"
111	Delvallé, Yves (M)	340	"
112	Culliford, Anne (F)	340	

RURAL/RURALE

N° | page N° of/de

polling division / section de vote

electoral district / circonscription: Châteauguay

certified / certifié — signature(s)-enumerator(s) / signature(s)-recenseur(s): Rita Bouchard

URBAN/URBAINE

N° 89 | page N° 1 of/de 3

polling division / section de vote

160682

F 303 — 8.5M-7-79

PRELIMINARY LIST OF ELECTORS (geographical)

ELECTIONS CANADA

LISTE PRÉLIMINAIRE DES ÉLECTEURS (géographique)

This list of qualified electors for the polling division number as set out below was prepared for use at the pending federal election from information obtained at the enumeration and has been certified by the signature(s) below as to completeness and correctness so far as is possible.

La présente constitue la liste des électeurs de la section de vote dont le numéro apparaît plus bas préparée en vue de l'élection fédérale en cours d'après les renseignements recueillis lors du recensement. Le(s) recenseur(s) y a(ont) apposé sa(leur) signature, affirmant que cette liste est aussi complète et exacte que possible.

HAUTE-RIVIERE

N°			
113	Legris, Joseph-Albert (M)	344	J6J3X0
114	Legris, Thérèse (F)	344	
115	Legris, Jean-Louis (M)	344	
116	Legris, Sylvain (M)	344	
117	Dumas, Roméo (M)	480	J6J4Z2
118	Pichet, Marie-Claire (F)	488	"
119	Bergeron, Roselyne (F)	488	
120	Bergeron, Manon (F)	488	
121	Bergeron, Sylvain (M)	488	
122	Labrie, Carole (F)	492	"
123	Rosevear, Peter (M)	492	
124	Rousseau, Jean-Denis (M)	495	J6J4Z4
125	Trudel, Suzie (F)	496	J6J4Z2
126	Trudel, Gilles (M)	496	
127	Trudel, Claude (M)	496	
128	Trudel, Claudette (F)	496	
129	Gallien, Marie-Hélène (F)	497	"
130	Gallien, Médard (M)	497	
131	Lavoie, Michel (M)	498	"
132	Lavoie, Diane (F)	498	
133	Lavoie, Sylvain (M)	500	"
134	Lavoie, Laurette (F)	500	
135	Lavoie, Réal (M)	500	
136	Pilon, Gilles (M)	503	"
137	Pilon, Pauline (F)	503	
138	Pilon, Marc (M)	503	
139	Pilon, Jo-Anne (F)	503	
140	Pilon, Jacques (M)	505	"
141	Allard, Ginette (F)	509	"
142	Labrie, Daniel (M)	509	
143	Labrie, Marie-Jeanne (F)	511	"
144	Labrie, Armand (M)	511	
145	Labrie, Roland (M)	511	
146	Labrie, Luc (M)	511	
147	Ulrich, Danièle (F)	513	"
148	Poitras, Gérald (M)	515	"
149	Poitras, Jacqueline (F)	515	
150	Campeau, Christiane (F)	517	"
151	Campeau, Jeannine (F)	517	
152	Campeau, Henri-Paul (M)	517	
153	Tassé, Lucien (M)	519	"
154	Tassé, Madelaine (F)	519	
155	Poupart, Roméo (M)	521	"
156	Poupart, Jacqueline (F)	521	
157	Poupart, Daniel (M)	521	
158	Poupart, Jean (M)	523	"
159	Brison, Bernard (M)	524	"
160	St-Amour, Monique (F)	530	"
161	St-Amour, Robert (M)	530	
162	Lemieux, Nicole (F)	536	"
163	Lemieux, Guy (M)	536	
164	Gluchy, Paul (M)	550	"
165	Smith, Raymond (M)	550	
166	Rousseau, François (M)	556	"
167	Lessard, Chantal (F)	556	
168	Lang, Kevin (M)	558	"
169	Lang, Jeffrey (M)	558	
170	Lang, Rinette (F)	558	
171	Lang, Bertin (M)	558	
172	Giroux, Joel (M)	566	J6J4Z2
173	Giroux, Johanne (F)	566	
174	Giroux, Thérèse (F)	566	
175	Giroux, Jean (M)	566	
176	Brophy, Maureen (F)	571	"
177	Grohe, Ralph (M)	571	
178	Gendron, Diane (F)	581	"
179	Gendron, Maurice (M)	581	
180	Gendron, Laurent (M)	583	"
181	Gendron, Aline (F)	583	
182	Gendron, Bruno (M)	583	
183	Gendron, Jean-Marc (M)	585	"
184	Gendron, Lise (F)	585	
185	Gendron, Manon (F)	585	
186	Gendron, Lilianne (F)	587	"
187	Hulmann, Pierre (M)	591	"
188	Hulmann, Lina (F)	591	
189	Gendron, Gérald (M)	593	"
190	Gendron, Lucia (F)	593	
191	Cécyre, Jean-Marc (M)	611	"
192	Cécyre, Yolande (F)	611	
193	Cécyre, Anatole (M)	615	"
194	Cécyre, Anita (F)	615	
195	Cécyre, Cécile (F)	615	
196	Bouffard, Roger (M)	619	"
197	Bouffard, Lucille (F)	619	
198	Bouffard, André (M)	619	
199	Martin, Elie (M)	621	"
200	Paquet, Gabriel (M)	633	"
201	Paquet, Louisette (F)	633	
202	Paquet, Luc (M)	633	
203	Paquet, Eric (M)	633	
204	Gorman, Lynda (F)	637	"
205	Allard, Yves (M)	637	
206	Smyth, Jeanne-D'Arc (F)	639	"
207	Smyth, Gordon (M)	639	
208	Lacoste, Léo-André (M)	640	"
209	Lacoste, Thérèse (F)	640	
210	Lacoste, Lucie (F)	640	
211	Lacoste, Louis (M)	640	
212	Lacoste, Paul (M)	640	
213	Gallien, Jeanne (F)	643	"
214	Gallien, Julien (M)	643	
215	Lemieux, Louise (F)	647	"
216	Lemieux, Pierre (M)	647	
217	Gendron, Jacques (M)	651	"
218	Gendron, Ghislaine (F)	651	
219	Primeau, Jean-Pierre (M)	651A	
220	Primeau, Diane (F)	651A	
221	Laberge, Raymonde (F)	655	"
222	McSween, Daniel (M)	655	
223	Lacoste, Raymond-Guy (M)	656	"
224	Légaré, Thérèse (F)	656	
225	Laberge, Gaetan (M)	658	"
226	Bisonnette, Johanne (F)	658	
227	Viau, Léa (F)	662	"
228	Viau, Pierre (M)	662	
229	Laberge, Roger (M)	700	"
230	Laberge, Paula (F)	700	
231	Boucher, Lorraine (F)	710	"
232	Laberge, Lucille (F)	710	

RURAL/RURALE — N° — page — N° — of/de — polling division / section de vote

electoral district / circonscription: Châteauguay

certified / certifié — signature(s)-enumerator(s) / signature(s)-recenseur(s)

URBAN/URBAINE — N° 89 — page N° 2 of/de 3 — polling division / section de vote

160683

F-303 PRELIMINARY LIST OF ELECTORS (geographical)

85M-7-79

ELECTIONS CANADA

LISTE PRÉLIMINAIRE DES ÉLECTEURS (géographique)

This list of qualified electors for the polling division number as set out below was prepared for use at the pending federal election from information obtained at the enumeration and has been certified by the signature(s) below as to completeness and correctness so far as is possible.

La présente constitue la liste des électeurs de la section de vote dont le numéro apparaît plus bas préparée en vue de l'élection fédérale en cours d'après les renseignements recueillis lors du recensement. Le(s) recenseur(s) y a(ont) apposé sa(leur) signature, affirmant que cette liste est aussi complète et exacte que possible.

N°				N°
	HAUTE-RIVIERE			
233	Despatie, Joselyne (F)	747	J6J4Z2	
234	Despatie, Daniel (M)	747		
235	Bourelle, Jean-Pierre (M)	748	"	
236	Bourelle, Francine (F)	748		
237	Bourelle, Gérard (M)	751	"	
238	Bourelle, Mariette (F)	751		
239	Lortie, Fréderique (F)	761	"	
240	Lortie, Pierre (M)	761		
241	Lemonnier, Jacques (M)	784	"	
242	Lemonnier, Liyette (F)	784		
243	Lemonnier, Caroline (F)	784		
244	Giroux, Gérard (M)	786	"	
245	Giroux, Jeanne (F)	786		
246	Boiriault, Marcel (M)	788	"	
247	Demers, Alfred (M)	794	"	
248	Demers, Jeannine (F)	794		
249	Daigneault, Robert (M)	801	"	
250	Daigneault, Monique (F)	801		
	LECOURT			
251	Vachon, Mario (M)	24	J6J4Z2	
252	Vachon, Lucie (F)	24		
253	Plamondon, Michel (M)	26	"	
254	Guimont, Carole (F)	27	"	
255	Guimont, Serge (M)	27		
256	Lalumière, Marc (M)	28	"	
257	Miller, Colette (F)	28		
258	Bélair, Michel (M)	29	"	
259	Bédard, Gilles (M)	31	"	

RURAL/RURALE			electoral district/circonscription	URBAN/URBAINE	
N°	page		Châteauguay	N° 89	page
	N°	of/de	certified / certifié		N°3 of/de 3
polling division / section de vote			signature(s)-enumerator(s) / signature(s)-recenseur(s)	polling division / section de vote	

160684

F 303 **PRELIMINARY LIST OF ELECTORS**

ELECTIONS CANADA

LISTE PRÉLIMINAIRE DES ÉLECTEURS

85M-7-79

This list of qualified electors for the polling division number as set out below was prepared for use at the pending federal election from information obtained at the enumeration and has been certified by the signature(s) below as to completeness and correctness so far as is possible.

La présente constitue la liste des électeurs de la section de vote dont le numéro apparaît plus bas préparée en vue de l'élection fédérale en cours d'après les renseignements recueillis lors du recensement. Le(s) recenseur(s) y a(ont) apposé sa(leur) signature, affirmant que cette liste est aussi complète et exacte que possible.

Châteauguay

N°			
	BROSSEAU		
1	DeBonville, Emilienne (F)	6	J6K3Y3
2	DeBonville, Michel (M)	6	
3	DeBonville, Raymond (M)	6	
4	Brissette, Lise (F)	7	J6K1E1
5	Brissette, Michel (M)	7	
6	Gagnon, Diane (F)	8	J6K3Y3
7	Gagnon, Jean-Jacques (M)	8	
8	Allard, Aurèle (M)	9	J6K1E1
9	Allard, Yvette (F)	9	
10	Lavoie, Nicole (F)	10	J6K3Y3
11	Lavoie, Yvon (M)	10	
12	Garneau, Alice (F)	11	J6K1E1
13	Garneau, Gaétan (M)	11	
14	Garneau, Paul-Emile (M)	11	
15	Durand, René (M)	13	
16	Durand, Thérèse (F)	13	
17	Lafond, Julien (M)	15	
18	Legault, Lafond, Nicole (F)	15	
	D'ANJOU		
19	Bell, Jean (F)	10	J6K1B7
20	Bell, Carol (F)	10	
21	Dorais, Jacqueline (F)	10A	
22	Dorais, Lucie (F)	10A	
23	Mongeau, Ronald (M)	16	
24	Perron, Josée (F)	16	
25	Brosseau, Bernard (M)	18	
26	Brosseau, Louise (F)	18	
27	Touzé, Mireille (F)	18A	
28	Touzé, Raymond (M)	18A	
29	Sonne, Francine (F)	58	J6K1C2
30	Sonne, John (M)	58	
31	Lebrun, Wilfrid (M)	62	
32	Grégoire Marcil Louise (F)	66	J6K1C3
33	Marcil, Luc (M)	66	
	DONALD		
34	Desaulniers, Gilles (M)	3	J6K4A7
35	Langevin, Madeleine (F)	5	
36	Lareau, John (M)	7	
37	Reid, Lareau, Rachel (F)	7	
38	Reid, Gaétan (M)	8	J6K4S1
39	Brosseau, Reid, Carole (F)	8	
	RACHEL		
40	Bik, Joanne (F)	36	J6K4G9
41	Bik, Leo (M)	36	
42	Perron, Daniel (M)	37	J6K4A1
43	Tremblay, Lynn (F)	37	
44	Dimilo, Grace (F)	38	J6K4G9
45	Dimilo, Matteo (M)	38	
46	Dumas, Marie-Hélène (F)	42	
47	Lamarche, André (M)	42	
48	Labenge, Léon (M)	43	J6K4A1
49	Laberge, Louise (F)	43	
50	Lainey, France (F)	44	J6K4G9
51	Tanguay, Robert (M)	44	
52	Blanchard, Gabriel (M)	47	J6K4A1
53	Lacroix, Hélène (F)	47	
54	Metta, Guylaine (F)	49	
55	Metta, Mounir (M)	49	
56	Dulude, François (M)	51	
57	Lalonde, Line (F)	51	

N°			
	RACHEL		
58	Déziel, Linda (F)	55	J6K4A1
59	Lessard, Jean-Claude (M)	55	
60	D'Heur, Christian (M)	57	
61	D'Heur, Françoise (F)	57	
62	Laplante, Roger (M)	59	
63	Lessard, Ginette (F)	59	
64	Laverdière, Francine (F)	60	J6K4G9
65	Laverdière, Bernard (M)	60	
66	Lapointe, Alain (M)	62	
67	Lapointe, Andrée (F)	62	
68	Lapointe, Maurice (M)	62	
	SALABERRY SUD		
69	Trudeau, Maurice (M)	88	J6K3M9
70	Boulay, François (M)	94	
71	Boulay, Lucienne (F)	94	
72	Bradette, Claire (F)	96	
73	Bradette, Normand (M)	96	
74	Lebire, Irène (F)	96	
75	Beaudry, Denis (M)	102	
76	Banville, Carole (F)	102	
77	Lussier, Fernand (M)	104	
78	Lussier, Lise (F)	104	
79	Lussier, Louise (F)	104	
80	Lussier, Michel (M)	104	
81	Reid, Madeleine (F)	108	
82	Reid, Thérèse (F)	108	
83	Lefebvre, Daniel (M)	110	
84	Lefebvre, Rollande (F)	110	
85	Schillgalies, Parsy (F)	114	
86	Lafrance, Denis (M)	114A	
87	Lafrance, Francine (F)	114A	
88	Lord, Jean-Yves (M)	120	
89	Reid, Lord, Rita (F)	120	
90	Forand, Eugène (M)	128	
91	Forand, Georgette (F)	128	
92	Reid, Hélène (F)	132	
93	Reid, Marcel (M)	132	
94	Reid, Mariellé (F)	132	
95	Reid, Simonne (F)	132	
96	Dumouchel, Suzanne (F)	138	
97	Gilbert, Claude (M)	140	
98	Gilbert, Huguette (F)	140	
99	Landry, Delisca (F)	145	J6K3N1
100	Landry, Rémi (M)	145	
101	Landry, Roger (M)	145	
102	Castonguay, Christian (M)	149	
103	Poissant, Marjolaine (F)	149	
104	Reid, Rolland (M)	150	J6K3M9
105	Reid, Yvette (F)	150	
106	Bourcier, Lise (F)	159	J6K3N1
107	Reid, André (M)	160	J6K3M9
108	Reid, Céline (F)	160	
109	Reid, Gérard (M)	160	
110	Bourcier, Liliane (F)	161	J6K3N1
111	Bourcier, Louis (M)	161	
112	Lapierre, Aimé (M)	166	J6K3M9
113	Lapierre, Léopold (M)	166	
114	Lapierre, Raymond (M)	166	
115	Lebire, Francine (F)	170	
116	Lebire, Pierre (M)	170	

RURAL/RURALE

N° | page | N° | of/de

polling division / section de vote

electoral district/circonscription: Châteauguay

certified / certifié

signature(s)-enumerat( ) signature(s)-recenseur(s)

URBAN/URBAINE

N° 90 | page 4 of/de 2

polling division / section de vote

160685

F 303 **PRELIMINARY LIST OF ELECTORS**

ELECTIONS CANADA

LISTE PRÉLIMINAIRE DES ÉLECTEURS

8.5M-7-79

This list of qualified electors for the polling division number as set out below was prepared for use at the pending federal election from information obtained at the enumeration and has been certified by the signature(s) below as to completeness and correctness so far as is possible.

La présente constitue la liste des électeurs de la section de vote dont le numéro apparaît plus bas préparée en vue de l'élection fédérale en cours d'après les renseignements recueillis lors du recensement. Le(s) recenseur(s) y a(ont) apposé sa(leur) signature, affirmant que cette liste est aussi complète et exacte que possible.

N°				N°			
		SALABERRY SUD				3e Avenue	
117	Dubuc, Claude (M)	172	J6K3M9	168	Dupont, Bella (F)	36	J6K3M1
118	Leblanc, Dubuc, Marie-Thérèse (F)	172		169	Dupont, Ulric (M)	36	
119	Chayer, Normand (M)	176		170	Laberge, Debbie (F)	37	J6K3M2
120	Chayer, Renée (F)	176		171	Laberge, Gérald (M)	37	
121	Fradette, Léon (M)	178		172	Laberge, Lydia (F)	37	
122	Fradette, Gisèle (F)	178		173	Laberge, Robert (M)	37	
123	Fradette, Myriam (F)	178		174	Hains, Lucienne (F)	38	J6K3M1
124	Lessard, Henri (M)	180		175	Hains, Maryse (F)	38	
125	Lessard, Lucile (F)	180		177	Lussier, Émile (M)	39	J6K3M2
126	Lessard, Serge (M)	180		178	Lussier, Marie-Jeanne (F)	39	
127	Viens, Louis (M)	182A		179	Fortier, Alain (M)	40	J6K3M1
128	Gauthier, Mildred (F)	184		180	Spénard, Réjeanne (F)	40	
129	Mitchell, Stela (F)	184		181	Thibodeau, Marguerite (F)	43	J6K3M2
130	Mitchell, Thomas (M)	184		182	Thibodeau, Polland (M)	43	
131	Reid, Bernard (M)	186		183	Robichaud, Paulette (F)	45	
132	Reid, Jocelyne (F)	186				4e Avenue	
133	Rufiange, Ronald (M)	202		184	Benoit, Eileen (F)	1	J6K3L7
134	Papillon, Guy (M)	204		185	Lemieux, Rachel (F)	1	
135	Myatt, Deborah (F)	206		186	Benoit, Roger (M)	1	
136	Myatt, Tom (M)	206		187	Fredette, Aristide (M)	2	J6K3L8
137	Woodhouse, Wilfred (M)	208A		188	Fortin, Fredette, Berthe (F)	2	
138	Meloche, Marcel (M)	208B		189	Auger, Mario (M)	3	J6K3L7
139	Meloche, Noella (F)	208B		190	Auger, Marguerite (F)	3	
140	Fuhlrott, Holger (F)	208C		191	Perreault, Pierrette (F)	4	J6K3L8
141	Fuhlrott, Jennifer (F)	208C		192	Perreault, Ralph (M)	4	
142	Myatt, Cathy (F)	208C		193	Perreault, Steve (M)	4	
143	Grave, Lecompte, Jacqueline (F)	208D		194	Duquette, Georgette (F)	5	J6K3L7
144	Lecompte, Marcel (M)	208D		195	Duquette, Hildege (M)	5	
145	McAuley, Mary (F)	210		196	Martel, Carmette (F)	6	J6K3L8
146	Pétrie, Madeleine (F)	210		197	Martel, Conald (M)	6	
147	Marshall, Bertha (F)	210		198	Budgen, John (M)	7	J6K3L7
148	McMurray, Lillard (F)	212		199	Budgen, Patricia (F)	7	
149	Gramberg, Simon (M)	212		200	Lefebvre, Léger, Huguette (F)	8	J6K3L8
150	Allard, Claude (M)	212B		201	Léger, Jean-Marie (M)	8	
		1er Avenue		202	Bordeleau, Diane (F)	9	J6K3L7
151	Brosseau, Claire (F)	5	J6K3M5	203	Bordeleau, Jacqueline (F)	9	
152	Brosseau, Pierre (M)	5		204	Bordeleau, Serge (M)	9	
153	Martin, Anne-Marie (F)	7		205	Trottier, Armand (M)	10	J6K3L8
154	Martin, Joanne (F)	7		206	Trottier, Nicole (F)	10	
155	Martin, Paul (M)	7				5e Avenue	
156	Reid, Camille (M)	9		207	McNamara, Georgette (F)	1	J6K3L5
157	Reid, Muguette (F)	9		208	Voghel, Lucille (F)	2	J6K3L6
158	Reid, Robert (M)	9		209	Voghel, René (M)	2	
		2e Avenue		210	Auger, Lise (F)	3	J6K3L5
159	Payne, Doris (F)	2	J6K3M4	211	Blanchette, Francine (F)	4	J6K3L6
160	Payne, Ralph (M)	2		212	Blanchette, Gilles (M)	4	
161	Volitakis, Niki (M)	4		213	Simko, Irène (F)	5	J6K3L5
162	Landreville, Aline (F)	6		214	Corval, Céline (F)	6	J6K3L6
163	Landreville, Madeleine (F)	6		215	Corval, François (M)	6	
164	Plante, Carole (F)	8		216	Lefebvre, René (M)	9	J6K3L5
165	Plante, Claude (M)	8		217	Lefebvre, Yollande (F)	9	
166	Banville, Omer (M)	10					
167	Banville, Réjeanne (F)	10					

RURAL/RURALE		electoral district/circonscription	URBAN/URBAINE	
N°	page	Chateauguay	N° 90	page
	N° of/de	certified signature(s)-enumerator(s) / signature(s)-recenseur(s) certifié		N° 1 of/de 2
polling division section de vote			polling division section de vote	

CHÂTEAUGUAY

160686

F 303 PRELIMINARY LIST OF ELECTORS

8 SM-7-79

ELECTIONS CANADA

LISTE PRÉLIMINAIRE DES ÉLECTEURS

This list of qualified electors for the polling division number as set out below was prepared for use at the pending federal election from information obtained at the enumeration and has been certified by the signature(s) below as to completeness and correctness so far as is possible.

La présente constitue la liste des électeurs de la section de vote dont le numéro apparaît plus bas préparée en vue de l'élection fédérale en cours d'après les renseignements recueillis lors du recensement. Le(s) recenseur(s) y a(ont) apposé sa(leur) signature, affirmant que cette liste est aussi complète et exacte que possible.

CHATEAUGUAY

CHAPAIS

N°			
1	Richard,Maurice(M)	100	J6K1K4
2	Richard,Gisèle(F)	100	
3	Chartrand,Jaqueline(F)	101	J6K1K5
4	Chartrand,Jocelyne(F)	101	
5	Chartrand,Carole(F)	101	
6	Gowers,Pamela-Jane(F)	102	J6K1K4
7	Gowers,Daniel-Charles(M)	102	
8	Ducap,Donat(M)	103	J6K1K5
9	Ducap,Réjeanne(F)	103	
10	Ducap,Diane(F)	103	
11	Filion,Ghyslaine(F)	104	J6K1K4
12	Filion,Marcel(M)	104	
13	Côté,Paul(M)	105	J6K1K5
14	Côté,Huguette(F)	105	
15	Côté,Natalie(F)	105	
16	Tourigny,Léo(M)	106	J6K1K4
17	Tourigny,Rita(F)	106	
18	Tourigny,Lyne(F)	106	
19	Yarysh,Christina(F)	107	J6K1K5
20	Yarysh,Maria(F)	107	
21	Yarysh,Celina(F)	107	
22	Dery,Walter(M)	107	
23	Boisvert,Roger(M)	108	J6K1K4
24	Boisvert,Gisèle(F)	108	
25	Boisvert,Sylvain(M)	108	
26	Boisvert,Yves(M)	108	
27	Chartier,Jules(M)	109	J6K1K5
28	Chartier,Ninon(F)	109	
29	Deschamps,Jean-Claude(M)	110	J6K1K4
30	Deschamps,Annie(F)	110	
31	London,Gerald(M)	112	J6K1K4
32	London,Beverley(F)	112	
33	Gauthier,Irma(F)	113	J6K1K5
34	Gauthier,Robert(M)	113	
35	Gélinas,Jean-Louis(M)	114	J6K1K4
36	Gélinas,Pauline(F)	114	
37	Gélinas,Sylvain(M)	114	
38	Brunet,Normand(M)	115	J6K1K5
39	Brunet,Pierriette(F)	115	
40	Dicaire,Aline(F)	116	J6K1K4
41	Dicaire,André(M)	116	
42	Dicaire,Luc(M)	116	
43	Mongrain,Chantale(F)	117	J6K1K5
44	Mongrain,Paul(M)	117	
45	Rousseau,Louise(F)	118	J6K1K4
46	Rousseau,Fernand(M)	118	
47	Bourbonnais,Gaétan(M)	119	J6K1K5
48	Bourbonnais,Claudette(F)	119	
49	Fiset,Jean-Louis(M)	120	J6K1K4
50	Tremblay Fiset,Magella(F)	120	
51	Bissonnette,Johanne(F)	121	J6K1K5
52	Bissonnette,Huguette(F)	121	
53	Bissonnette,Raymond(M)	121	
54	Boucher,Mariette(F)	122	J6K1K4
55	Boucher,Léo(M)	122	
56	Pelletier,Germaine(F)	123	J6K1K5
57	Pelletier,Yvon(M)	123	
58	Pelletier,Lise(F)	123	
59	Harney,Dianne(F)	124	J6K1K4
60	Harney,James(M)	124	
61	Dumont,Normand(M)	125	J6K1K5
62	Dumond,Louise(F)	125	J6K1K5
63	Gledhill,Julie(F)	127	J6K1K5
64	Gledhill,Andrew(M)	127	
65	Gledhill,Gisèle(F)	127	
66	Lapierre,Gilles(M)	128	J6K1K4
67	Lapierre,diane(F)	128	
68	St-Onge,Gérard(M)	129	J6K1K5
69	St-Onge,Micheline(F)	129	
70	Wilkinson,Suzette(F)	130	J6K1K4
71	Wilkinson,Leon(M)	130	
72	Wilkinson,Belinda(F)	130	
73	Wilkinson,Derrick(M)	130	
74	Wilkinson,Dora(F)	130	
75	Ringuet,Marcel(M)	131	J6K1K5
76	Ringuet,Monique(F)	131	
77	Poulin,Jacques(M)	132	J6K1K4
78	Poulin,Mariette(F)	132	
79	Poulin,André(M)	132	
80	Bourdon,Carole(F)	133	J6K1K5
81	Bourdon,Bernard(M)	133	
82	Arie,Robert(M)	134	J6K1K4
83	Arie,Huguette(F)	134	
84	Arie,Nicole(F)	134	
85	Arie,Danielle(F)	134	
86	Taylor,Linda(F)	136	J6K1K4
87	Taylor,kenneth(M)	136	
88	Lapalme,Gérard(M)	138	J6K1K4
89	Lapalme,Lillian-Dorthy	138	
90	Lauzon,Michèle(F)	139	J6K1K5
91	Lauzon,Marie-France(F)	139	
92	Lauzon,Robert(M)	139	
93	Lauzon,Denise(F)	139	
94	Weston,Serge(M)	140	J6K1K4
95	Weston,Micheline(F)	140	
96	Primeau Loiselle,Louise(F)	141	J6K1K5
97	Loiselle,Denis(M)	141	
98	Jones, Peter(M)	142	J6K1K4
99	Jones,Claudette(F)	142	
100	Bourbeau,Serge(M)	143	J6K1K5
101	Bourbeau,Suzanne(F)	143	

98 CHENIER

102	Jérome,Claude(M)	app.1	J6K1G5
103	Laliberté,Réjeanne(F)	app.2	
104	Chagnon,Gisèle(F)	app.3	
105	Girard,Manon(F)	app.4	
106	Choquette,Michel(M)	app.5	
107	Desmarais,Lise(F)	app.6	
108	Desmarais,Serge(M)	app.6	
109	Bond,Géraldine(F)	app.101	
110	Millette,Michel(M)	app.102	
111	Bond Millette,Carole(F)	app.102	
112	Fleury,Dorice(F)	app.103	
113	Dickner,Richard(M)	app.103	
114	Reid,Robert(M)	app.104	
115	Bond,Robert(M)	app.104	
116	Laforce,Manon(F)	app.105	
117	Renaud,Noella(F)	app.105	
118	Allard,Rodrigue(M)	app.106	
119	Allard,Fernande(F)	app.106	

RURAL/RURALE

N° | page

polling division section de vote

electoral district/circonscription

CHATEAUGUAY

certified/certifié

signature(s)-enumerator(s) / signature(s)-recenseur(s)

Myrtle Bernier

URBAN/URBAINE

N° 91 | page N° 9 of/de 3

polling division section de vote

CHÂTEAUGUAY

160687

F 303 PRELIMINARY LIST OF ELECTORS

ELECTIONS CANADA

LISTE PRÉLIMINAIRE DES ÉLECTEURS

8 SM-7-79

This list of qualified electors for the polling division number as set out below was prepared for use at the pending federal election from information obtained at the enumeration and has been certified by the signature(s) below as to completeness and correctness so far as is possible.

La présente constitue la liste des électeurs de la section de vote dont le numéro apparaît plus bas préparée en vue de l'élection fédérale en cours d'après les renseignements recueillis lors du recensement. Le(s) recenseur(s) y a(ont) apposé sa(leur) signature, affirmant que cette liste est aussi complète et exacte que possible.

N°			
	98 CHENIER J6K1G5		
120	Bourdeau,André(M)	app.201	
121	Bourcier,Danielle(F)	app.202	
122	Gilbert,Sylvie(F)	app.203	
123	Gagnon,Normand(M)	app.203	
124	Cadieux,Chantale(F)	app.204	
125	Coulombe,Suzanne(F)	app.205	
126	Boursier,Sylvie(F)	app.206	
127	Soucy,Laurent(M)	app.206	
128	Montandon,Miriamme(F)	app.301	
129	Faubert,Serge(M)	app.302	
130	L'Abbé,Guylaine(F)	app.302	
131	Forgues,Gilles(M)	app.303	
132	Gunning,Shirley(F)	app.304	
133	Gunning,Debra(F)	app.304	
134	Deschenes,Stella(F)	app.305	
135	Lehoux,Josée(F)	app.306	
136	Bourbeau,Réal(M)	app.306	
	CHENIER		
137	Coté,Pauline(F)	101	J6K1G7
138	Coté,Romain(M)	101	
139	Duquette,Victor(M)	102	J6K1G5
140	Duquette,Liliane(F)	102	
141	Masse,Gyslaine(F)	103	J6K1G7
142	Masse,Jean(M)	103	
143	Masse,Johanne(F)	103	
144	Masse,Daniel(M)	103	
145	Mathieu,Louise(F)	104	J6K1G5
146	Lamontagne,Julien(M)	104	
147	Séguin,Raymond(M)	105	J6K1G7
148	Séguin,Jeanette(F)	105	
149	Barabash,Peter(M)	106	J6K1G5
150	Barabash,Violet(F)	106	
151	Persaud,Lisa(F)	107	J6K1G7
152	Persaud,Cherrandeo(M)	107	
153	Persaud,Catherine(F)	107	
154	Audette,Noella(F)	108	J6K1G5
155	Audette,Jacques(M)	108	
156	Mallette,Béatrice(F)	109	J6K1G7
157	Morash,Georgette(F)	109	
158	Morash,Leroy	109	
159	Roy,Albert(M)	110	J6K1G5
160	Leblanc,Roger(M)	111	J6K1G7
161	Leblanc,Thérèse(F)	111	
162	Gingras,Marjolaine(F)	112	J6K1G5
163	Gingras,Claude(M)	112	
164	Labelle,Jeanne(F)	113	J6K1G7
165	Labelle,Charles-Auguste	113	
166	Coulombe,Marelle(F)	114	J6K1G5
167	Coulombe,Wilfrid(M)	114	
168	Lambert,Michel(M)	115	J6K1G7
169	Lambert,Martine(F)	115	
170	Chatelois,Hélène(F)	116	J6K1G5
171	Chatelois,Jules(M)	116	
172	Boucher,Rollande(F)	117	J6K1G7
173	Boucher,Odéric(M)	117	
174	Charland,Rollande(F)	118	J6K1G5
175	Vaillancour,Stéphane(M)	119	J6K1G7
176	Vaillancour,Aline(F)	119	
177	Vaillancour,Michel(M)	119	

N°			
	CHENIER		
178	Manocchio,Earnie(M)	120	j6K1G5
179	Manocchio,Pat(F)	120	
180	Manocchio,Melissa(F)	120	
181	Raymond,Michel(M)	121	J6K1G7
182	Forget,Monique(F)	121	
183	Forget,Richard(M)	121	
184	Cunningham,DOUG(M)	122	J6K1G5
185	Cunningham,Rita(F)	122	
186	Traynor,John(M)	122	
187	Déziel,Stéphane(M)	123	J6K1G7
188	Déziel,Lynda(F)	123	
189	Déziel,Claire(F)	123	
190	Déziel,Robert(M)	123	
191	Lee,George(M)	124	J6K1G5
192	Gravel,Suzette(F)	125	J6K1G7
193	Gravel,Serge(M)	125	
194	Bricault,Gary(M)	126	J6K1G5
195	Bettencourt,Christine(F)	126	
196	Kennedy,James(M)	127	J6K1G7
197	Kennedy,Linda(F)	127	
198	Rushton,Judy(F)	128	J6K1G5
199	Rushton,Wade(M)	128	
200	Rushton,Jacquelene(F)	128	
201	Rushton,Gordon(M)	128	
202	Lavoie,Philippe(M)	129	J6K1G9
203	Lavoie,Agnès(F)	129	
204	Chayer,Bernadette(F)	130	J6K1G5
205	Riendeau,Josée(F)	130	
206	Riendeau,Jean-Guy(M)	130	
207	Riendeau,Pierrette(F)	130	
208	Gagné,Gaston(M)	131	J6K1G7
209	Gagné,Louise(F)	131	
210	Connors,Marcia(F)	132	J6K1G5
211	Connors,Raynold(M)	132	
212	Ouimet,Paul(M)	133	J6K1G7
213	Laurin,Suzanne(F)	133	
214	Desjardins,Larry(M)	134	J6K1G5
215	Desjardins,Gary(M)	134	
216	Desjardins,Roger(M)	134	
217	Desjardins,Dorothy(F)	134	
218	Lacroix,Louise(F)	135	J6K1G7
219	Lacroix,Pierre(M)	135	
220	Rivest,Sylvain(M)	136	J6K1G5
221	Turbide,Hélène(F)	136	
222	Baatz,Pierre(M)	137	J6K1G7
223	Baatz,Carol(F)	137	
224	Lajeunesse,Paul(M)	138	J6K1G5
225	Lajeunesse,Jennifer(F)	138	
226	Paré,Lucien(M)	139	J6K1G7
227	Paré,Marthe(F)	139	
228	Hudson,Joyce(F)	140	J6K1G5
229	Hudson,Steve(M)	140	
230	Milhomme,Micheline(F)	142	J6K1G5
231	Parent,Jean-Pierre(M)	143	J6K1G7
232	Parent,Nicole(F)	143	
233	Jalbert,Gino(M)	144	J6K1G5
234	Rivard,France(F)	144	
235	Chayer Beaupré,Suzanne(F)	145	J6K1G7
236	Beaupré,Gilles(M)	145	
237	Carrier,Diane(F)	146	J6K1G5
238	Carrier,Pierre(M)	146	

RURAL/RURALE

N° | page | N° | of/de

polling division section de vote

electoral district/circonscription: CHATEAUGUAY

certified certifié

signature(s)-enumerator(s) / signature(s)-recenseur(s)

URBAN/URBAINE

N° 91 | page 2 of/de 3

polling division section de vote

CHÂTEAUGUAY

160688

F 303 — 8.5M-7-79

PRELIMINARY LIST OF ELECTORS

ELECTIONS CANADA

LISTE PRÉLIMINAIRE DES ÉLECTEURS

This list of qualified electors for the polling division number as set out below was prepared for use at the pending federal election from information obtained at the enumeration and has been certified by the signature(s) below as to completeness and correctness so far as is possible.

La présente constitue la liste des électeurs de la section de vote dont le numéro apparaît plus bas préparée en vue de l'élection fédérale en cours d'après les renseignements recueillis lors du recensement. Le(s) recenseur(s) y a(ont) apposé sa(leur) signature, affirmant que cette liste est aussi complète et exacte que possible.

N°				N°
		CHENIER		
239	Cyr, Ginette (F)	147	J6K1G7	
240	Cyr, Louis (M)	147		
241	Premec, Durdica (F)	148	J6K1G5	
242	Premec, Stephan (M)	148		
243	Arcand, Marielle (F)	150	J6K1G5	
244	Arcand, Jocelyn (M)	150		
245	Safos, Nicodemus (M)	151	J6K1G7	
246	Safos, Anna (F)	151		
247	Poirier, Joan (F)	152	J6K1G5	
248	Poirier, André (M)	152		
249	Ridge, Dianne (F)	153	J6K1G7	
250	Ridge, Lawrence (M)	153		
251	Bennett, Alice (F)	153		
252	Christofidis, Constantin (M)	154	J6K1G5	
253	Christofidis, Platon (M)	156	J6K1G5	
254	Christofidis, Emanuel (M)	156		
255	Christofidis, Evdokia (F)	156		
256	Lebel, Jean-Paul (M)	160	J6K1G5	
257	Lebel, Solange (F)	160		
258	Doherty, David (M)	162	J6K1G5	
		St-ALBAN		
259	Dodge, Jenetta (F)	94	J6K1C9	
260	Dodge, Frederick (M)	94		
261	Leclerc, Loraine (F)	96	J6K1C9	
262	Leclerc, Jules (M)	96		
263	Leclerc, Ghislaine (F)	96		
264	Proulx, Rosaire (M)	98	J6K1C9	
265	Proulx, Jeannette (F)	98		

RURAL/RURALE

N° page

N° of/de

polling division section de vote

electoral district/circonscription: CHATEAUGUAY

certified / certifié

signature(s)-enumerator(s) / signature(s)-recenseur(s)

URBAN/URBAINE

N° 91

page N° 3 of/de 3

polling division section de vote

160689

F 303 **PRELIMINARY LIST OF ELECTORS**

ELECTIONS CANADA

LISTE PRÉLIMINAIRE DES ÉLECTEURS

8 5M-7-79

This list of qualified electors for the polling division number as set out below was prepared for use at the pending federal election from information obtained at the enumeration and has been certified by the signature(s) below as to completeness and correctness so far as is possible.

La présente constitue la liste des électeurs de la section de vote dont le numéro apparaît plus bas préparée en vue de l'élection fédérale en cours d'après les renseignements recueillis lors du recensement. Le(s) recenseur(s) y a(ont) apposé sa(leur) signature, affirmant que cette liste est aussi complète et exacte que possible.

Châteauguay

N°				
	FRECHETTE (CARRE)			
1	D.Gauthier,Sylvie (F)	97	J6K3Y1	
2	Gauthier,Daniel (M)	97		
3	Maher,Pierrette (F)	99	J6K4R7	
4	Maher,Roger (M)	99		
5	Lefebvre,Marc (M)	100	J6K1Y3	
6	Maher,Carole (F)	100		
7	Bouthiller,Serge (M)	108	J6K3Y1	
8	Bouthiller,Susan (F)	108		
9	Bourdeau,Madeleine (F)	110		
10	Bourdeau,Normand (M)	110		
11	Bourdeau,Hugette (F)	110		
12	Gingras,Sylvie (F)	112		
13	Gingras,Robert (M)	112		
14	Laplante,Loraine (F)	114		
15	Trahan,Rose (F)	116		
16	Allen,Jack (M)	118		
17	Allen,Susan (F)	118		
18	Winsor,Sue (F)	120		
19	Messier,Jean-Marc (M)	120		
20	Marchand,Alain (M)	122		
21	Marchand,Carole (F)	122		
22	Sylvestre,Louise (F)	123	J6K4R7	
23	Bouchard,André (M)	123		
24	Gougeon,Jean-Luc (M)	124	J6K3Y1	
25	Desbiens,Sylvie (F)	124		
26	Joncas,Sylvie (F)	125	J6K4R7	
27	Joncas,Michel (M)	125		
28	Duguay,Réal (M)	126	J6K3Y8	
29	Montpetit,France (F)	126		
	35 ST-HUBERT			
30	Pelletier,Nicole (F)	APT.01	J6K3X8	
31	Pelletier,Marie-Ange(F)	" 01		
32	Boyer,Mario (M)	" 02		
33	Meloche,Michel (M)	" 02		
34	Emond,Gaetane (F)	" 03		
35	Duchesne,Jeannette (F)	" 05		
36	Bivilaqua,Lise (F)	" 06		
37	Stewart,Debby (F)	" 08		
38	Leclerc,Carole (F)	" 09		
39	Faucher,Louise (F)	" 09		
40	Legault,Jacques (M)	" 10		
41	Lavoie,Micheline (F)	" 10		
42	White,Gloria (F)	" 11		
43	White,Roy (M)	" 11		
	39 ST-HUBERT			
44	Viau,Lucie (F)	Apt.01	J6K3X8	
45	Viau,Gérard (M)	" 01		
46	Jones,Peter (M)	" 02		
47	Buckley,Kimberly (F)	" 02		
48	Daniow,Teodore (M)	" 03		
49	Daniow, Patricia (F)	" 03		
50	Norris,Judy (F)	" 04		
51	Catterson,Sandra (F)	" 05		
52	Boucher,Solange (F)	" 06		
53	Boucher,Martin (M)	" 06		
54	Gendron,Madeleine (F)	" 07		
55	Gendron,Jean-Pierre (M)	Apt.07	J6K3X8	
56	Leduc,Benoit (M)	" 08		
57	Cleaveland,Debby (F)	" 08		
58	Kaller,Margaret (F)	" 101		
59	Lantagne,Daniel (M)	" 102		
60	Leblanc,Mireille (F)	" 102		
61	Beaudette,Richard (M)	" 103		
62	Beaudette,Johanne (F)	" 103		
63	McComb,Lydia (F)	" 104		
64	Dorais,Chantal (F)	" 105		
65	Perras,Martin (M)	" 105		
66	Pelletier,Carole (F)	" 107		
67	Pelletier,Jean-Denis (M)	" 107		
68	Strike,Muriel (F)	" 108		
69	Roy,Yvan (M)	" 109		
70	Rosa,Paul (M)	" 109		
71	Duquette,Clemence (F)	" 109		
72	Dubuc,Helene (F)	" 201		
73	Haney,Gilles (M)	" 201		
74	Laposta,Umberto (M)	" 202		
75	Markhauser,Judy (F)	" 203		
76	Olivier,Robert (M)	" 203		
77	Belanger,Stella (F)	" 204		
78	Lopes Pereira,Helen (F)	" 205		
79	Dubuc,Sylvie (F)	" 206		
80	Fure,Theresa (F)	" 207		
81	Turcotte,Mario (M)	" 207		
82	Joly,Richard (M)	" 208		
83	Joly,Richard Jr. (M)	" 208		
84	Comtois,Jacques (M)	" 209		
85	Sim-Comtois,Marlene (F)	" 209		
86	Menard-Thibault,Sylvie (F)	301		
87	Thibault,Daniel (M)	" 301		
88	Haché,Nicole (F)	" 302		
89	Morin,France (F)	" 303		
90	Way,Wendy (F)	" 304		
91	Mailhot,Sylvie (F)	" 305		
92	Gosselin,Bernard (M)	" 305		
93	Kayu,Barrye (M)	" 306		
94	Bérubé,Michel (M)	" 307		
95	Caron,Solange (F)	" 308		
96	Snow,Suzanne (F)	" 309		
	41 ST-HUBERT			
97	Muir-Mackenzie,Mary (F)	Apt.01	J6K3X8	
98	Hogan,Kathy (F)	" 03		
99	Hogan,Ken (M)	" 03		
100	Germain,Maryse (F)	" 04		
101	Lebrasseur,Daniel (M)	" 04		
102	Suttner,Sandra (F)	" 05		
103	Brooks,Jennie (F)	" 06		
104	Brooks,Howard (M)	" 06		
105	Stenhouse,Deborah(F)	" 07		
106	Sharp,James (M)	" 08		
107	Sharp,Jeanne-D'Arc (F)	" 08		
108	Gauthier,Patricia (F)	" 101		
109	Esdon,Gary (M)	" 101		
110	Dumont,Elise (F)	" 102		
111	Dumont,Jean-Marc (M)	" 102		
112	Cashion,Randy (M)	" 103		
113	Cashion,Diane (F)	" 103		
114	Dorais,Marie-Rose (F)	" 104		

RURAL/RURALE

N° | page N° | of/de

polling division / section de vote

electoral district/circonscription

CHATEAUGUAY

certified / certifié

signature(s)-enumerator(s) / signature(s)-recenseur(s)

URBAN/URBAINE

N° 92 | page N° 1 | of/de 4

polling division / section de vote

F 303 **PRELIMINARY LIST OF ELECTORS**

8.5M-7-79

ELECTIONS CANADA

160690

LISTE PRÉLIMINAIRE DES ÉLECTEURS

This list of qualified electors for the polling division number as set out below was prepared for use at the pending federal election from information obtained at the enumeration and has been certified by the signature(s) below as to completeness and correctness so far as is possible.

La présente constitue la liste des électeurs de la section de vote dont le numéro apparaît plus bas préparée en vue de l'élection fédérale en cours d'après les renseignements recueillis lors du recensement. Le(s) recenseur(s) y a(ont) apposé sa(leur) signature, affirmant que cette liste est aussi complète et exacte que possible.

N°				
	41ST-HUBERT (suite)			
115	Dorais,Phillipe (M)	Apt.	104	J6K3X8
116	Bain,Agnes (F)	"	105	
117	Shank,Raymond (M)	"	106	
118	Shank,Michelle (F)	"	106	
119	Morin,Johanne (F)	"	107	
120	Boyer,Daniel (M)	"	108	
121	Delfosse,Marie-France (F)		108	
122	Quintal,Denise (F)	"	109	
123	Kavanagh,Robert (M)	"	201	
124	Kavanagh,Debra (F)	"	201	
125	Shakesby,Kathleen (F)	"	202	
126	Shakesby,Leonard (M)	"	202	
127	Guignion,Elva (F)	"	204	
128	Lalonde,Louise (F)	"	205	
129	Boivert,Claude (M)	"	205	
130	Marsh,Donald (M)	"	206	
131	Leclerc,Richard (M)	"	207	
132	Bonnier,Nathalie (F)	"	208	
133	Bonnier,Therese (F)	"	208	
134	Bonnier,Sylvie (M)	"	208	
135	Bonnier,Bernard (M)	"	208	
136	Bisson,Robert (M)	"	209	
137	Gauthier,Claudette (F)	"	209	
138	Campbell,Carole (F)	"	301	
139	Dutour,Denis (M)	"	302	
140	Loiselle,Céline (F)	"	302	
141	Wadey,Austin (M)	"	303	
142	Sarazin,Therese (F)	"	303	
143	Ouellet,Jacqueline (F)	"	305	
144	Simpson,Sandy (F)	"	306	
145	Nelly,Dawn(M)	"	306	
146	Kirpalani,Mohan (M)	"	307	
147	Sadeek,Maieed (M)	"	308	
148	Sadeek,Penelope-Ann (F)	"	308	
149	Peltzer,Karen (F)	"	309	
150	Peltzer,Marc (M)	"	309	
	43 ST-HUBERT			
151	Quesnel,Josée (F)	Apt.	01	J6K3X8
152	Weeks,Noella (F)	"	03	
153	Weeks,Henry-James (M)	"	03	
154	Carrier,Dany (M)	"	04	
155	Brown,Sandra (F)	"	04	
156	Bouchard,Delia (F)	"	05	
157	Smith,Malcolm (M)	"	06	
158	Smith,Linda (F)	"	06	
159	Gendron,Viviane (F)	"	07	
160	Gendron,Mario (M)	"	07	
161	Cipollone,Nicola (M)	"	08	
162	Brooks,Diane (F)	"	08	
163	Bouliane,Chantal B. (F)	"	102	
164	Bouliane,Rejean (M)	"	102	
165	Duquette,Rita (F)	"	104	
166	Internoscia,Michel (M)	"	105	
167	Berger,Mindy (F)	"	105	
168	Pergantis,June (F)	"	106	
169	Pergantis,Angelo (M)	"	106	
170	Allard,Murielle (F)	"	107	
171	Allard,Arthur (M)	"	107	
172	Roman,Irene (F)	"	108	

N°				
173	Roman,Charles (M)	Apt.	108	J6K3X8
174	Dennis,Gail (F)	"	109	
175	Fortin,Jocelyne(F)	"	201	
176	Marchand,Gisele (F)	"	202	
177	Marchand,Henri (M)	"	202	
178	Bonin,Lise (F)	"	203	
179	Martin-Moreli,Nicole (F)		204	
180	Mitchell,May (F)	"	205	
181	Poirier,Susan (F)	"	206	
182	Hacking,Arthur (M)	"	207	
183	Hacking,Jeanne (F)	"	207	
184	Petrakos,Mike (M)	"	208	
185	Petrakos,Sherry (F)	"	208	
186	Desormeaux,Linda (F)	"	209	
187	Glass,Noreen (F)	"	303	
188	Glass,Henry (M)	"	303	
189	Glass,Diane (F)	"	303	
190	Moreau,Sylvie (F)	"	304	
191	Harvey,Robert (M)	"	306	
192	Harvey,Mark (M)	"	306	
193	Berger,Caroline (F)	"	307	
194	Bulmer,Danny (M)	"	307	
195	Backwell,Barbara (F)	"	308	
196	Backwell,Stephen (M)	"	308	
197	Cameron,William (M)	"	309	
198	Cameron,Irene (F)	"	309	
	61 ST-HUBERT			
199	Huneault,Helene (F)	Apt.	1	J6K3X8
200	Huneault,Michel (M)	"	1	
201	Whittaker,Ernest (M)	"	3	
202	Whittaker,Cheryl (F)	"	3	
203	Giraro,Robert (M)	"	4	
204	Faubert,Francine (F)	"	5	
205	Faubert,Ginette (F)	"	6	
	ST-HUBERT (rue)			
206	Dansereau,Real (M)		63	J6K3X8
207	Lapointe,Francine (F)		63	
208	Naggar,Marie (F)		65	
209	Merino,Antonio (M)		65	
210	Auger,Andre (M)		67	
211	Auger Johanne (F)		67	
212	Bertolini,Fred (M)		68	J6K3K8
213	Bertolini,Anne (F)		68	
214	Beaupré,Daniel (M)		69	J6K3X8
215	Dagenais-Beaupré,Helene(F)		69	
216	Ménard,Monique (F)		70	
217	Janson,Serge (M)		70	
218	Seguin,Francine (F)		71	
219	Regis,Barbara (F)		72	J6K4A4
220	Dion,Denis (M)		73	J6K3X8
221	Côté,Jacynthe (F)		73	
222	Bélanger,Sonia (F)		74	J6K3K8
223	Jubinville,Jacques (M)		74	
224	Taylor,Irene (F)		75	J6K3X8
225	Dagenais,Denis (M)		76	J6K3K8
226	Grenier,Joanne (F)		76	
227	Kilburn,Isabelle (F)		77	J6K3X8
228	Laparé-Lauzier,Diane (F)		78	J6K4A4
229	Lauzier,Richard (M)		78	

RURAL/RURALE

N° | page N° | of/de

polling division / section de vote

electoral district/circonscription: Chateauguay

certified/certifié — signature(s)-enumerator(s) / signature(s)-recenseur(s)

URBAN/URBAINE

N° 92 | page N° 2 | of/de 4

polling division / section de vote

F 303 **PRELIMINARY LIST OF ELECTORS**

8 5M-7-79

ELECTIONS CANADA

160691

LISTE PRÉLIMINAIRE DES ÉLECTEURS

This list of qualified electors for the polling division number as set out below was prepared for use at the pending federal election from information obtained at the enumeration and has been certified by the signature(s) below as to completeness and correctness so far as is possible.

La présente constitue la liste des électeurs de la section de vote dont le numéro apparaît plus bas préparée en vue de l'élection fédérale en cours d'après les renseignements recueillis lors du recensement. Le(s) recenseur(s) y a(ont) apposé sa(leur) signature, affirmant que cette liste est aussi complète et exacte que possible.

N°	CHATEAUGUAY		
	ST-HUBERT (suite)		
230	Tremblay,Gilles (M)	79	J6K3X8
231	Tremblay,Ginette (F)	79	
232	Pasko,Michel (M)	80	J6K4A4
233	Pasko,Pierre (M)	80	
234	Pasko,Edouard (M)	80	
235	Pasko,Gisele (F)	80	
236	Guimond,Jean Yves (M)	81	J6K3X8
237	Guimond,Diane (F)	81	
238	Bueno,Pedro (M)	82	J6K4K4
239	Bueno,Maria (F)	82	
240	Brown,Michael (M)	84	J6K4A4
241	Brown,Carolyn (F)	84	
242	Bibeau,André (M)	85	J6K3X8
243	Bibeau,Monique (F)	85	
244	Tellier,André (M)	86	J6K3K8
245	Tellier,Nicole (F)	86	
	30 ST-JOSEPH		
246	Wilkie,John (M)	Apt.101	J6K3W7
247	Brown,Beverly (F)	" 101	
248	Gagné,Rosana (F)	" 103	
249	Gagné,Yves (M)	" 103	
250	Albert,Debbie (F)	" 104	
251	Lafond,Pierrette (F)	" 105	
252	Brasseur,Diane (F)	" 106	
253	Wattier,Russel (M)	" 201	
254	Gervais,Solange (F)	" 202	
255	Bordeleau,Michel (M)	" 203	
256	Audet,Daniel (M)	" 203	
257	Paradis-Menard,Jeannine (F)	204	
258	Menard,Fernand (M)	" 204	
259	Trudel,Sylvie (F)	" 205	
260	Duquette,Madeleine (F)	" 206	
261	Sanders,Keith (M)	" 303	
262	Collins,Ann (F)	" 303	
263	Ouellet,Yvon (M)	" 304	
264	Duguay,Blanche (F)	" 305	
265	Duguay,Omer (M)	" 305	
266	Montpetit,André (M)	" 402	
267	Reid,Sandra (F)	" 403	
268	Lalonde,Carole (F)	" 404	
269	Burgoyne,Richard (M)	" 404	
270	Ste-Marie,Alice (F)	" 405	
271	Turbide,Daniel (M)	" 406	
272	Ranger,Claire (F)	" 406	
	32 ST-JOSEPH		
273	Lajoie,Michel (M)	Apt.101	J6K3W7
274	Ambeault,Paul (M)	" 102	
275	Couillard,Louise (F)	" 102	
276	Monière,Sylvie (F)	" 103	
277	Brunet,Mario (M)	" 103	
278	Killam,Barbara (F)	" 105	
279	Rowell,Hartland (M)	" 106	
280	Dubuc,Henry (M)	" 202	
281	Dugas-Faubert,Rita (F)	" 202	
282	L'Eriger,Jeannine (F)	" 203	
283	Labelle-Landry,Léa (F)	" 204	
284	Landry,Ferdinand (M)	" 204	
285	Garand,Lise (F)	Apt.205	J6K3W7
286	Boudrias,Laurette (F)	" 206	
287	Bouthillier,Armande (F)	" 207	
288	Sarrazin,Diane (F)	" 208	
289	Pageau,Robert (M)	" 301	
290	Pageau,Roger (M)	" 301	
291	Pageau,André (M)	" 301	
292	Derepentigny,Lydia (F)	" 302	
293	Richer,Réal (M)	" 302	
294	Forand,Normand (M)	" 303	
295	Charbonneau,Alice (F)	" 304	
296	Charbonneau,Gilles (M)	" 304	
297	Lauzon,Marie-Josée (F)	" 304	
298	Boudreau,Charles-Henri (M)	305	
299	Boudreau,Marguerite (F)	" 305	
300	Behnk,Sylvia (F)	" 307	
301	Cholette,Monique (F)	" 308	
302	Doré,Louise (F)	" 401	
303	Théroux,Jean-Louis (M)	" 401	
304	Charette,Patricia (F)	" 402	
305	Picard,Steve (M)	" 403	
306	Frenette,Joanne (F)	" 403	
307	Betts,Andrea (F)	" 404	
308	Houdetsanakis,George (M)	404	
309	Hocaloski,Michael (M)	" 405	
310	Duwel,Anita (F)	" 405	
311	Dupont,Liliane (F)	" 406	
312	Anoja,Marisa (F)	" 406	
313	Blackburn,Cecil (M)	" 407	
314	Blackburn,Kenny (M)	" 407	
315	Labrecque,Corinne (F)	" 408	
	ST-JOSEPH		
316	Thibeault,Kim (F)	42	J6K3W7
317	Thibeault,Jean-Marc (M)	42	
318	St-Charles,Gilles (M)	42A	
319	Deniger,Gilbert (M)	46	
320	Bourcier,Carole (F)	46	
	82 ST-JOSEPH		
321	Gonthier,Ginette (F)	Apt.1	J6K4T3
322	Gonthier,Yvon (M)	" 1	
323	Rousseau,Carmel (M)	" 2	
324	Rousseau,Linda (F)	" 2	
325	Rousseau,Sylvain (M)	" 2	
326	Leclerc,Jacqueline (F)	" 3	
327	Rochette,Manon (F)	" 5	
328	Frost,Michel (M)	" 5	
329	Share,Doris (F)	" 6	
330	Lemieux,Suzie (F)	" 7	
331	Desgagnés,Fabien (M)	" 7	
332	Legros,Micheline (F)	" 8	

RURAL/RURALE | electoral district/circonscription: CHATEAUGUAY | URBAN/URBAINE

N° | page N° | of/de

polling division / section de vote

certified / certifié — signature(s)-enumerator(s) / signature(s)-recenseur(s)

N° 92 | page N° 3 | of/de 4

polling division / section de vote

160692

F 303 **PRELIMINARY LIST OF ELECTORS**

8 5M-7-79

ELECTIONS CANADA

LISTE PRÉLIMINAIRE DES ÉLECTEURS

160692

This list of qualified electors for the polling division number as set out below was prepared for use at the pending federal election from information obtained at the enumeration and has been certified by the signature(s) below as to completeness and correctness so far as is possible.

La présente constitue la liste des électeurs de la section de vote dont le numéro apparaît plus bas préparée en vue de l'élection fédérale en cours d'après les renseignements recueillis lors du recensement. Le(s) recenseur(s) y a(ont) apposé sa(leur) signature, affirmant que cette liste est aussi complète et exacte que possible.

N°			
	86 ST-JOSEPH		
333	Rochette,Line (F)	Apt.1	J6K4T3
334	Bouffard,Michel (M)	" 1	
335	Roy,Jean-Guy (M)	" 2	
336	Dickner,Lynn (F)	" 2	
337	Bergeron,Sylvain (M)	" 3	
338	Bergeron,Colette (F)	" 3	
339	Bergeron, Jacques (M)	" 3	
340	Lépine-Blanchette,Pierrette (F)	4	
341	Blanchette,Alain (M)	" 4	
342	Lemire,Pierrette (F)	" 5	
343	Régimballe,Serge (M)	" 6	
344	Régimballe,Emile (M)	" 6	
345	Régimballe,Ghislaine (F)	" 6	
346	Bernier,Gaston (M)	" 7	
347	Laprade,Sylvain (M)	" 8	
348	Leclerc,Lise (F)	" 8	

RURAL/RURALE	electoral district/circonscription	URBAN/URBAINE
N° / page N° / of/de	CHATEAUGUAY	N° / page N° 4 / of/de 4
polling division section de vote	certified/certifié signature(s)-enumerator(s) / signature(s)-recenseur(s)	polling division section de vote

160693

F 303 **PRELIMINARY LIST OF ELECTORS**

8.5M-7-79

ELECTIONS CANADA

LISTE PRÉLIMINAIRE DES ÉLECTEURS

This list of qualified electors for the polling division number as set out below was prepared for use at the pending federal election from information obtained at the enumeration and has been certified by the signature(s) below as to completeness and correctness so far as is possible.

La présente constitue la liste des électeurs de la section de vote dont le numéro apparaît plus bas préparée en vue de l'élection fédérale en cours d'après les renseignements recueillis lors du recensement. Le(s) recenseur(s) y a(ont) apposé sa(leur) signature, affirmant que cette liste est aussi complète et exacte que possible.

N°	CHATEAUGUAY		
	Benny		
1	Cardin, Michel (M)	146	J6K3X2
2	Cardin, Guylaine (F)	146	
3	Pelletier, Helene (F)	147	J6K3L1
4	Pelletier, Loutse (F)	147	
5	Bouchard, Jacques (M)	148	J6K3X2
6	Bouchard, Johanne (F)	148	
7	Saidah, Michel (M)	149	J6K3L1
8	Saidah, Marie (F)	149	
9	Beebe, Steven (M)	151	
10	Beebe, Helen (F)	151	
11	Garlepy, Therese (F)	152	J6K3L2
12	Evans, Fred (M)	153	J6K3L1
13	Evans, Dorothy (F)	153	
14	Evans, Bryan (M)	153	
15	Burk, Georges (M)	153	
16	Weigt, Karl (M)	154	J6K3L2
17	Muenkel, Phillip (M)	154	
18	Muenkel, Gertrude (F)	154	
19	Bremner, William (M)	155	J6K3L1
20	Bremner, Susan (F)	155	
21	Gaudreault, Raoul (M)	156	J6K3L2
22	Gaudreault, Yvonne (F)	156	
23	Carbonneau, Michel (M)	158	
24	Carbonneau, Lise (F)	158	
25	Carbonneau, Daniele (F)	158	
26	Lavoie, Real (M)	159	J6K3L1
27	Lavoie, Rejeanne (F)	159	
	ELGIN DRIVE		
28	Nichiporuk, Walter (M)	111	J6K2G4
29	Nichiporuk, Lydia (F)	111	
30	Lemieux, Raymond (M)	112	J6K2G6
31	Lemieux, Hazel (F)	112	
32	Virag, Julius (M)	113	J6K2G4
33	Frappier, Suzanne (F)	113	
34	Piszar, John (M)	115	
35	Piszar, Elysabeth (F)	115	
36	Sievan, Edmond (M)	117	
37	Sievan, Doreen (F)	117	
38	Simpson, Sidney (M)	118	J6K2G6
39	Simpson, Barbara (F)	118	
40	Simpson, Scott (M)	118	
41	Gagne, Richard (M)	119	J6K2G4
42	Gagne, Danielle (F)	119	
43	Gilmour, Andrew (M)	120	J6K2G6
44	Gilmour, Janet (F)	120	
45	Lemieux, Hector (M)	121	J6K2G4
46	Lemieux, Henriette (F)	121	
47	Bouchardy, Joelle (F)	122	J6K2G6
48	Butters, Stephen (M)	123	J6K2G4
49	Becker, Catherine (F)	123	
50	Cregg, John Thomas (M)	124	J6K2G6
51	Cregg, Helen (F)	124	
52	Cregg, Steven (M)	124	
53	Cregg, Deborah (F)	124	
54	Benneter, Kuno (M)	125	J6K2G4
55	Benneter, Lilo (F)	125	
56	Benneter, Michael (M)	125	
57	Benn, George (M)	126	J6K2G6
58	Benn, Lynda (F)	126	
59	Melilleur, Emery (M)	127	J6K2G4
60	Melilleur, Georgette (F)	127	
61	Petrakos, Michael (M)	128	J6K2G6
62	Petrakos, Patricia (F)	128	
63	Vandoran, Douglas (M)	129	J6K2G4
64	Vandoran, Marjorie (F)	129	
65	Vandoran, Donald (M)	129	
66	Vandoran, Donald Gregory (M)	129	
67	Boule, Henri (M)	130	J6K2G6
68	Desparois, Marielle (F)	130	
69	Brassard, Daniel (M)	131	J6K2G4
70	Brassard, Carole (F)	131	
71	Brassard, Jean (M)	131	
72	Lavallee, Jacques (M)	132	J6K2G6
73	Lavallee, Huguette (F)	132	
74	Keller, Gerhard (M)	133	J6K2G4
75	Keller, Ruth (F)	133	
76	Keller, Christopher (M)	133	
77	Beaulieu, Charles (M)	135	
78	Cote, Therese (F)	135	
79	Broughan, Sidney (M)	137	
80	Broughan, Irene (F)	137	
81	Broughan, Maryann (F)	137	
82	Leclerc, Jacques-Andre (M)	139	
83	Leclerc, Helen (F)	139	
84	Leclerc, John (M)	139	
85	Talbot, Monett (M)	141	
86	Talbot, Ruth (F)	141	
87	Bernier, Raymond (M)	143	
88	Bernier, Monique (F)	143	
89	Menard, Pierrette (F)	145	
	LEDUC		
90	Dufour, Claude (M)	111	J6K2C8
91	Dufour, Monique (F)	111	
92	Jacoby, Erich (M)	113	
93	Jacoby, Stefanie (F)	113	
94	Piette, Andre (M)	120	J6K4T1
95	Piette, Claude (M)	120	
96	Godin, Helene (F)	120	
97	Turcotte, Phillippe (M)	127	J6J4Z4
98	Turcotte, Jeanne (F)	127	
99	Turcotte, Pierre (M)	127	
100	Turcotte, Lucie (F)	127	
101	Turcotte, Nicole (F)	127	
	SALABERRY SUD		
102	Vinet, Eugene (M)	224	J6K3M9
103	Vinet, Laura (F)	224	
104	Vinet, Jacques (M)	224	
105	O'Connor, Marion (F)	228	
106	O'Connor, Brian (M)	228	
107	O'Connor, James (M)	228	
108	O'Connor, Terry (M)	228	
109	Reid, Paul (M)	232	
110	Reid, Marie-Berthe (F)	232	
111	Reid, Christian (M)	232	
112	Reid, Patricia (F)	232	
	ST-EUGENE		

RURAL/RURALE	electoral district/circonscription	URBAN/URBAINE
N° / page	CHATEAUGUAY	N° 43 / page N° 1 of/de 3
( ) N° of/de	certified / certifié	
polling division / section de vote	signature(s)-enumerator(s) / signature(s)-recenseur(s)	polling division / section de vote

160694

F 303 PRELIMINARY LIST OF ELECTORS

ELECTIONS CANADA

LISTE PRÉLIMINAIRE DES ÉLECTEURS

8.5M-7-79

This list of qualified electors for the polling division number as set out below was prepared for use at the pending federal election from information obtained at the enumeration and has been certified by the signature(s) below as to completeness and correctness so far as is possible.

La présente constitue la liste des électeurs de la section de vote dont le numéro apparaît plus bas préparée en vue de l'élection fédérale en cours d'après les renseignements recueillis lors du recensement. Le(s) recenseur(s) y a(ont) apposé sa(leur) signature, affirmant que cette liste est aussi complète et exacte que possible.

N°			
	ST-EUGENE		
113	Borsellino, Peter (M)	66	J6K1Y6
114	Borsellino, Gisele (F)	66	
115	Chabot, Gaetan (M)	69	J6K1Y7
116	Degre, Sylvie (F)	69	
117	Paquet, Michel (M)	70	J6K1Y6
118	Paquet, Claudette (F)	70	
119	Leduc, Michel (M)	71	J6K1Y7
120	Leduc, Johanne (F)	71	
121	Marleau, Richard (M)	72	J6K1Y6
122	Marleau, Rollande (F)	72	
123	Roy, Bernard (M)	73	J6K1Y7
124	Roy, Celine (F)	73	
125	Descart, Andre (M)	74	J6K1Y6
126	Matthews, Carol (F)	74	
127	Laplante, Luc (M)	75	J6K1Y7
128	Bastien, Lucie (F)	75	
129	Piticco, Nereo (M)	76	J6K1Y6
130	Husband, Ernest (M)	77	J6K1Y7
131	Husband, Helene (F)	77	
132	Roy, Andre (M)	78	J6K1Y6
133	Roy, Lina (F)	78	
134	Legassic, Ronald (M)	79	J6K1Y7
135	Legassic, Joan (F)	79	
136	Legassic, Joseph (M)	79	
137	Legassic, Lisa (F)	79	
138	Biersch, Tom (M)	80	J6K1Y6
139	Biersch, Margot (F)	80	
140	Crawford, Trevor (M)	81	J6K1Y7
141	Crawford, Frances (F)	81	
142	Merkel, Heinz (M)	82	J6K1Y6
143	Merkel, Ingmar (F)	82	
144	Moram, Georges (M)	83	J6K1Y7
145	Moram, John (M)	83	
146	Moore, Erroll (M)	84	J6K1Y6
147	Moore, Veerna (F)	84	
148	Mc Veigh, Daniel (M)	85	J6K1Y7
149	Mc Veigh, Nancy (F)	85	
150	Dunton, Leslie (M)	85	
151	Vadnais, Claude (M)	87	
152	Beaudin Vadnais, Camelia (F)	87	
153	Dervarits, Albert (M)	88	J6K1Y6
154	Dervarits, Karolin (F)	88	
155	Kelly, Hebert (M)	89	J6K1Y7
156	Kelly, Jean (F)	89	
157	Pelletier, Andre (M)	90	J6K1Y6
158	Pelletier, Claire (F)	90	
159	Lessage, Violette (F)	90	
160	Bittle, Terrence (M)	91	J6K1Y7
161	Bittle, Rita (F)	91	
162	Bittle, Kevin (M)	91	
163	Bouchard, Mario (M)	92	J6K1Y6
164	Haule, Claudette (F)	92	
165	Fisher, Wallace (M)	93	J6K1Y7
166	Fisher, Ann (F)	93	
167	Fisher, Susane (F)	93	
168	Couillard, Yvan (M)	94	J6K1Y6
169	Dumontier, Huguette (F)	94	
170	Julien, George (M)	95	J6K1Y7
171	Julien, Anne (F)	95	
172	Paquette, Leopold (M)	96	J6K1Y6
173	Paquette, Aurore (F)	96	
174	Gosselin, Daniel (M)	97	J6K1Y7
175	Gosselin, Claudette (F)	97	
176	Gosselin, Marcel (M)	97	
177	Marca, Emeliano (M)	98	J6K1Y6
178	Marca, Alicia (F)	98	
179	Favreau, Daniel (M)	99	J6K1Y7
180	Favreau, Nathalie (F)	99	
181	Favreau, Robert (M)	99	
182	Favreau, Francine (F)	99	
183	Wells, George (M)	100	J6K1Y6
184	Wells, Elizabeth (F)	100	
185	Wells, Anne (F)	100	
186	Wells, Louise (F)	100	
187	Crevier, Jean-Pierre (M)	101	J6K1Y7
188	Crevier, Denise (F)	101	
189	Kowal, John (M)	102	J6K1Y6
190	Kowal, Lilianne (F)	102	
191	Kowal,Mark (M)	102	
192	Kowal, Steven (M)	102	
193	Kowal, Peter (M)	102	
	ST-JOSEPH		
194	Turcotte, Jean-Paul (M)	106	J6K3J7
195	Turcotte, Lucie (F)	106	
196	Ferguson, Donald (M)	108	
197	Ferguson, Catherine (F)	108	
198	Freeman, Mark (M)	110	
199	Ireland, Lorena (F)	110	
	TRENTON		
200	Trampf, Werner (M)	151	J6K2G1
201	Trampf, Irma (F)	151	
202	Trampf, Thomas (M)	151	
203	Robidoux, Shirley (F)	153	
204	Larocque, Gary (M)	153	
205	Larocque, Marie (F)	153	
206	Reid, Donald (M)	155	
207	Reid, Phyllis (F)	155	
208	Allard, Pierre (M)	156	J6K2G3
209	Allard, Louise (F)	156	
210	Sambault, Jean-Louis (M)	157	J6K2G2
211	Sambault, Line (F)	157	
212	Kerph, Sterzl (M)	159	
213	Kerph, Patricia (F)	159	
214	Legault, Andre (M)	160	J6K2G3
215	Legault, Gisele (F)	160	
216	Legault, Robert (M)	160	
217	Legault, Claude (M)	160	
218	Simpson, Keith (M)	161	J6K2G2
219	Simpson, Debbie (F)	161	
220	Fortin, Benoit (M)	162	J6K2G3
221	Fortin, Ginette (F)	162	
222	Charron, Marc (M)	163	J6K2G2
223	Charron, Laurie (F)	163	
224	Charron, Michel (M)	163	
225	Lacroix, Ronald (M)	164	J6K2G3
226	Lacroix, Diane (F)	164	
227	Jolin, Jean-Guy (M)	165	J6K2G2
228	Jolin, Chrlatiane (F)	165	
229	Carpentier, Gregoire (M)	166	J6K2G3
230	Carpentier, Julienne (F)	166	

RURAL/RURALE			electoral district/circonscription	URBAN/URBAINE		
N°	page		CHATEAUGUAY	N°	page	
	N°	of/de		93	N° 2	of/de 3
polling division section de vote			certified certifié signature(s)-enumerator(s) / signature(s)-recenseur(s)	polling division section de vote		

160695

F 303 **PRELIMINARY LIST OF ELECTORS**

ELECTIONS CANADA

LISTE PRÉLIMINAIRE DES ÉLECTEURS

8.5M-7-79

This list of qualified electors for the polling division number as set out below was prepared for use at the pending federal election from information obtained at the enumeration and has been certified by the signature(s) below as to completeness and correctness so far as is possible.

La présente constitue la liste des électeurs de la section de vote dont le numéro apparaît plus bas préparée en vue de l'élection fédérale en cours d'après les renseignements recueillis lors du recensement. Le(s) recenseur(s) y a(ont) apposé sa(leur) signature, affirmant que cette liste est aussi complète et exacte que possible.

N°				N°
	TRENTON			
231	Carpentier, Christine (F)	166		
232	Beausoleil, Yvon (M)	167	J6K2G2	
233	Beausoleil, Claudette (F)	167		
234	Beausoleil, Sylvain (M)	167		
235	Foss, Dorothy (F)	168	J6K2G3	
236	Sellars, Neil (M)	169	J6K2G2	
237	Sellars, Pamela (F)	169		
238	Mehrang, Kurt (M)	170	J6K2G3	
239	Mehrang, Wagener (F)	170		
240	Bedard, Fernand (M)	171	J6K2G2	
241	Bedard, Marcelle (F)	171		
242	Bedard, Christiane (F)	171		
243	Aitken, Thomas (M)	172	J6K2G3	
244	Aitken, Francis (F)	172		
245	Lanzie, Tonie (M)	172		
246	Roussie, Harold (M)	173	J6K2G2	
247	Roussie, Margaret (F)	173		
248	Roussie, May (F)	173		
249	Roussie, Debra (F)	173		
	CROISSANT TRENTON			
250	Boyer, Emile (M)	141	J6K2G1	
251	Lunghi, Julia (F)	141		
252	Neumann, Gary (M)	143		
253	Neumann, Dale (F)	143		
254	Lalonde, Andre (M)	145		
255	Lalonde, Suzanne (F)	145		
256	Brunet, Michel (M)	147		
257	Brunet, Laurette (F)	147		
258	Brunet, Richard (M)	147		
259	Dion, Carole (F)	147		
260	Charland, Claude (M)	149		
261	Charland, Lisette (F)	149		
262	Emond, Gilles (M)	150	J6K2G3	
263	Perreault, Rachelle (F)	150		
264	Duval, Lucien (M)	152		
265	Duval, Louise (F)	152		
266	Bourassa, Pauline (F)	152		
267	Plouffe, Yvon (M)	154		
268	Plouffe, Francine (F)	154		
269	Demers, Michel (M)	154		

RURAL/RURALE			electoral district/circonscription	URBAN/URBAINE		
N°	page		CHATEAUGUAY	N°	page	
	N°	of/de		43	N° 3	of/de 3
polling division section de vote			certified / certifié: signature(s)-enumerator(s) / signature(s)-recenseur(s)	polling division section de vote		

160696

F 303 **PRELIMINARY LIST OF ELECTORS**

ELECTIONS CANADA

LISTE PRÉLIMINAIRE DES ÉLECTEURS

85M-7-79

This list of qualified electors for the polling division number as set out below was prepared for use at the pending federal election from information obtained at the enumeration and has been certified by the signature(s) below as to completeness and correctness so far as is possible.

La présente constitue la liste des électeurs de la section de vote dont le numéro apparaît plus bas préparée en vue de l'élection fédérale en cours d'après les renseignements recueillis lors du recensement. Le(s) recenseur(s) y a(ont) apposé sa(leur) signature, affirmant que cette liste est aussi complète et exacte que possible.

CHATEAUGUAY

BEAUMONT

N°			
1	Best, Clifford (M)	1	J6K3K9
2	Best, Pauline (F)	1	J6K3K9
3	Jones, Cheryl (F)	3	J6K3K9
4	Jones, Richard (M)	3	J6K3K9

DUBE

N°			
5	Landry, Claude (M)	154	J6K2P4
6	Hill, Ruth (F)	155	J6K2P5
7	Hill, James (M)	155	
8	Hill, Scott (M)	155	
9	Pilon, Gertrude (F)	156	J6K2P4
10	Pilon, André (M)	156	
11	Fraser, Donald (M)	157	J6K2P5
12	Fraser, Nicole (F)	157	
13	Fraser, Neil, B. (M)	157	
14	Fraser, Ian (M)	157	
15	Burns, Beryl (F)	158	J6K2P4
16	Burns, John (M)	158	
17	Périard, Suzanne (F)	159	J6K2P5
18	Périard, Robert (M)	159	
19	Dubé, Lucien (M)	160	J6K2P4
20	Dubé, Claire (F)	160	
21	Dubé, Michèle (F)	160	
22	Dubé, Bruno (M)	160	
23	Dubé, Brigitte (F)	160	
24	Myles, Albert (M)	161	J6K2P5
25	Myles, Micheline (F)	161	
26	Zwicker, Kathleen (F)	162	J6K2P4
27	Zwicher, Ralph (M)	162	
28	Enfield, Mary (F)	163	J6K2P5
29	Enfield, George (M)	163	
30	David, Jeannine (F)	164	J6K2P4
31	David, Jean-Louis (M)	164	
32	Boulais, Pierette (F)	165	J6K2P5
33	Boulais, Pierre (M)	165	
34	Boulais, Pierre Jr. (M)	165	
35	Boulais, Sophie (F)	165	
36	Deslauriers, Sylvie (f)	166	J6K2P4
37	Deslauriers, Sylvain (M)	166	
38	Deslauriers, Lise (F)	166	
39	Deslauriers, Gilles (M)	166	
40	McCallum, James (M)	167	J6K2P5
41	McCallum, Mary (F)	167	
42	McCallum, William (M)	167	
43	McCallum, Donald (M)	167	
44	McCallum, Glen (M)	167	
45	Leduc, Lorraine (F)	168	J6K2P4
46	Leduc, Ronald (M)	168	
47	Pappin, George (M)	169	J6K2P5
48	Pappin, Evelyn (F)	169	
49	Pappin, Robert (M)	169	
50	Pappin, Nancy (F)	169	
51	Valois, Jacques (M)	170	J6K2P4
52	Valois, Lise (F)	170	
53	Cardinal, Gilberte (F)	172	J6K2P4
54	Cardinal, Richard (M)	172	
55	Remillard, Pierrette (F)	174	
56	Duquette, Richard (M)	174	
57	Lesniak, Victor (M)	175	J6K2P5
58	Lesniak, Mieczyslan,(M)	175	
59	Lesniak, Lempi (F)	175	
60	Landry, Robert (M)	176	J6K2P4
61	Clements, Muriel (F)	177	J6K2P5
62	Clements, Kenneth (M)	177	
63	Campbell, Mary (F)	178	J6K2P4
64	Campbell, Charles (M)	178	
65	Campbell, Margaret (F)	178	
66	Langlois, Marcel (M)	179	J6K2P5
67	Langlois, Ginette (F)	179	
68	Levesque, Jesse (M)	179A	J6K2P5
69	Gagné, Brigitte (F)	179A	
70	Tarrant, John (M)	180	J6K2P4
71	Tarrant, Beverly (F)	180	
72	Crooks, Margaret (F)	181	J6K2P5
73	Crooks, William (M)	181	
74	Leduc, Lise (F)	182	J6K2P4
75	Leduc, Gerard (M)	182	
76	Leduc, Yves (M)	182	
77	Leduc, Sylvain (M)	182	
78	Caron, Edward (M)	182	
79	Hamer, Lynn (F)	183	J6K2P5
80	Hamer, Grant (M)	183	
81	Grant, Richard (M)	184	J6K2P4
82	Grant, Rose (F)	184	
83	Grant, Doug (M)	184	
84	Niro, Mario (M)	136	
85	Niro, Dean (M)	186	
86	Niro, Eleanor (F)	186	
87	Robidoux, Rejeanne (F)	188	
88	Nadeau, Linda (F)	189	J6K2P5
89	Nadeau, Marie (F)	189	
90	Johnston, Frederick (M)	190	J6K2P4
91	Johnston, Barbara (F)	190	
92	Johnston, Michael (M)	190	
93	Johnston, Kim (F)	190	
94	Petroutsas, Constantine (F)	191	J6K2P5
95	Petroutsas, Theodore (M)	191	
96	Petroutsas, Stauroula (F)	191	
97	Petroutsas, Catherine (f)	191	
98	Paré, Yves (M)	192	J6K2P4
99	Paré, Denise (F)	192	
100	Amyot, Helene (F)	193	J6K2P5
101	Amyot, Jacques (M)	193	
102	Theroux, Jean-Claude (M)	194	J6K2P4
103	Theroux, Constance (F)	194	
104	Theroux, Daniel (M)	194	
105	Theroux, Robert (M)	194	
106	L'Herault, Willa (F)	194	
107	Evans, Janice (F)	195	J6K2P5
108	Evans, Susan (F)	195	
109	Evans, Gwenyth (F)	195	
110	Evans, Albert (M)	195	
111	McBride, Hope (F)	196	J6K2P4
112	McBride, Faith (F)	196	
113	McBride, Donna (F)	196	
114	McBride, Joyce (F)	196	
115	McBride, Gordon (M)	196	
116	Neill, Allison (F)	197	J6K2P5
117	Neill, Wayne (M)	197	
118	Neill, Mildred (F)	197	
119	Neill, Lawrence (M)	197	
120	King, Celina (F)	198	J6K2P4
121	Martel, Michael H. (M)	198	
122	Martel, Dorothy (F)	198	

RURAL/RURALE — N° — page — N° — of/de — polling division / section de vote

electoral district/circonscription: CHATEAUGUAY

certified / certifié — signature(s)-enumerator(s) / signature(s)-recenseur(s)

URBAN/URBAINE — N° 94 — page N° 1 of/de 3 — polling division / section de vote

160697

F 303 **PRELIMINARY LIST OF ELECTORS**

8 5M-7-79

ELECTIONS CANADA

LISTE PRÉLIMINAIRE DES ÉLECTEURS

This list of qualified electors for the polling division number as set out below was prepared for use at the pending federal election from information obtained at the enumeration and has been certified by the signature(s) below as to completeness and correctness so far as is possible.

La présente constitue la liste des électeurs de la section de vote dont le numéro apparaît plus bas préparée en vue de l'élection fédérale en cours d'après les renseignements recueillis lors du recensement. Le(s) recenseur(s) y a(ont) apposé sa(leur) signature, affirmant que cette liste est aussi complète et exacte que possible.

N°			
		DUBE	
123	Martel, Michael G. (M)	198	J6K2P4
124	Gonzalez, Isabel (F)	199	J6K2P5
125	Gonzalez, Jose-Antonio (M)	199	
126	Dumas, Shelly (F)	200	J6K2P4
127	Griffith June (F)	201	J6K2P5
128	Griffith, Helen (F)	201	
129	Griffith, Wilfred (M)	201	
130	Duggan, Ross (M)	202	J6K2P4
131	Duggan, Joan (F)	202	
132	Duggan, Micheal (M)	202	
133	Duggan, John (M)	202	
134	Brassard, Gisèle (F)	203	J6K2P5
135	Brassard, Réal (M)	203	
136	Girardeau, Louise (F)	204	J6K 2P4
137	Girardeau, France (F)	204	
138	Girardeau, Alain (M)	204	
139	Maertens, Michel (M)	205	J6K2P5
140	Maertens, Renée (F)	205	
141	Maertens, Philippe (M)	205	
142	Maertens, Francis (M)	205	
143	Maertens, Stéphane (M)	205	
144	Bolduc, Jacques (M)	206	J6K2P4
145	Bolduc, Carole (F)	206	
146	Bolduc, Sylvain (M)	206	
147	Bolduc, Henriette (F)	206	
148	Deschamps, Pierre (M)	207	J6K2P5
149	Deschamps, Johanne (F)	207	
150	St-Jacques, Louis-Paul (M)	208	J6K2P4
151	St-Jacques, Gisèle (F)	208	
152	Boor, Linda (F)	210	
153	Boor, Marie-Jeanne (F)	210	
154	Boor, Raymond (M)	210	
155	Arthur, Audrey (F)	212	
156	Arthur, Errol (M)	212	
157	Bellemare, Nicole (F)	213	J6K2P6
158	Bellemare, Jacques (M)	213	
159	Tannahill, John (M)	215	
160	Tannahill, Donna (F)	215	
161	Jennings, Paul (M)	217	
162	Jennings, Gordon (M)	217	
163	Jennings, Helen (F)	217	
164	Jackson, Michael (M)	219	
165	Jackson, Nancy (F)	219	
166	Talbot, Lise (F)	220	J6K2P7
167	Talbot, Lucien (M)	220	
168	St-Croix, Barbara (F)	221	J6K2P6
169	St-Croix, Micheal (M)	221	
170	Marshall, John (M)	222	J6K2P7
171	Marshall, Linda (F)	222	
172	Gistenmult, Klara (F)	223	J6K2P6
173	Browning, Georgette (F)	224	J6K2P7
174	Browning, Robert (M)	224	
175	Deling, France (F)	225	J6K2P6
176	Deling, Yves (M)	225	
177	Couture, Fernand (M)	226	J6K2P7
178	Couture, Fleurette (F)	226	
179	Penzes, Joseph (M)	227	J6K2P6
180	Penzes, Gisèle (F)	227	
181	Trottier, Robert (M)	228	J6K2P7
182	Trottier, Diane (F)	228	
183	Mirtic, Leopoldine (F)	229	J6K2P6
184	Mirtic, Leopold (M)	229	
185	Lafrance, Gilles (M)	230	J6K2P7
186	Lafrance, Micheline (F)	230	
187	Marsh, Robert (M)	231	J6K2P6
188	Marsh, Elizabeth (F)	231	
189	Thibodeau, Aline (F)	232	J6K2P7
190	Thibodeau, Gilles (M)	232	
191	Lavoie, Colette (F)	233	J6K2P6
192	Lavoie, Marcel (M)	233	
193	Leblanc, Joseph (M)	234	J6K2P7
194	Laberge, Antonio (M)	234	
195	Nadeau, Christian (M)	234	
196	Nadeau, Emilien (M)	234	
197	Heinrich, Claudette (F)	235	J6K2P6
198	Heinrich, Ferdinand (M)	235	
199	Dutil, Denise (F)	236	J6K2P7
200	Dutil, Pierre (M)	236	
201	Bélanger, Larry (M)	237	J6K2P6
202	Bélanger Mary (F)	237	
203	Wilfong, Margory (F)	238	J6K2P7
204	Wilfong, Theodore (M)	238	
205	Wilfong, Ralph (M)	238	
206	Auger, Lucien (M)	239	J6K2P6
207	Auger, Juliette (F)	239	
208	Courville, Sylvie (F)	240	J6K2P7
209	Courville, Gaston (M)	240	
210	Courville, Denise (F)	240	
211	Archambault, Lyse (F)	242	
212	Archambault, Claire (F)	242	
213	Archambault, Ronald (M)	242	
214	Hébert, Johanne (F)	243	J6K2P6
215	Hébert, Gabriel (M)	243	
216	Golding, Gregory (M)	244	J6K2P7
217	Mathieu, Lorraine (F)	245	J6K2P6
218	Mathieu, Marcel (M)	245	
219	Leduc, Richard (M)	246	J6K2P7
220	Doninguez, Christine (F)	247	J6K2P6
221	Doninguez, Michel (M)	247	
222	Labrie, Marie (F)	248	J6K2P7
223	Labrie, Serge (M)	248	
224	O'Flaherty, Debbie (F)	249	J6K2P6
225	O'Flaherty, Edward, (M)	249	
226	Fisher, Gladys (F)	250	J6K2P7
227	Fisher, Douglas (M)	250	
228	Dumaine, Charles (M)	251	J6K2P6
229	Dumaine, Pierrette (F)	251	
230	Rouxel, Sylvain (M)	251	
231	Hipsagh, John (M)	252	J6K2P7
232	Hipsagh, Karla (F)	252	
233	Hipsagh, Imre (M)	252	
234	Dimitriu, Gertrud (F)	253	J6K2P6
235	Dimitriu, George (M)	253	
236	Dimitriu, Roland (M)	253	
237	Blackmore, Pamela (F)	255	
238	St-Onge, Anita (F)	255	
239	McKenzie, Mélanie (F)	257	
240	McKenzie, Steven (M)	257	
241	McKenzie, Bonnie (F)	257	
242	McKenzie, Pauline (F)	257	
243	McKenzie, Kenneth (M)	257	
244	Rigaud, Charles (M)	258	J6K2P7
245	Rigaud, Celia (F)	258	
246	MacKenzie, Lana (F)	259	J6K2P6
247	MacKenzie, James (M)	259	

RURAL/RURALE			electoral district/circonscription	URBAN/URBAINE		
N°	page		CHATEAUGUAY	N°	page	
	N°	of/de		94	N° 2	of/de 3
polling division section de vote			certified / certifié — signature(s)-enumerator(s) / signature(s)-recenseur(s)	polling division section de vote		

160698

F 303 **PRELIMINARY LIST OF ELECTORS**

ELECTIONS CANADA

LISTE PRÉLIMINAIRE DES ÉLECTEURS

8.5M-7-79

This list of qualified electors for the polling division number as set out below was prepared for use at the pending federal election from information obtained at the enumeration and has been certified by the signature(s) below as to completeness and correctness so far as is possible.

La présente constitue la liste des électeurs de la section de vote dont le numéro apparaît plus bas préparée en vue de l'élection fédérale en cours d'après les renseignements recueillis lors du recensement. Le(s) recenseur(s) y a(ont) apposé sa(leur) signature, affirmant que cette liste est aussi complète et exacte que possible.

N°				N°
		DUBE		
248	Castonguay, Lyse (F)	260	J6K2P7	
249	Castonguay, Jean (M)	260		
250	Yaworski, Jeannine (F)	261	J6K2P6	
251	Yaworski, Guy (M)	261		
252	Sirois, Mauril (M)	262	J6K2P7	
253	Hewley, Denise (F)	263	J6K2P6	
254	Henley, Pierre (M)	263		
255	Pitre, Robert (M)	264	J6K2P7	
256	Vigneault, José (F)	264		
257	Farrell, Gayle (F)	265	J6K2P6	
258	Farrell, Michael (M)	265		
259	Farrell, Leotta (F)	265		
260	Farrell, Lewin (M)	265		
261	Rauzon, Denise (F)	266	J6K2P7	
262	Rauzon, Richard (M)	266		
263	Legault, Lise (F)	267	J6K2P6	
264	Roloff, Martin (M)	267		
265	Roloff, Klaus W. (M)	267		
266	Simonneau, Pierre (M)	268	J6K2P7	
267	Massé, Claude (M)	270		
268	Massé, Françoise (F)	270		
269	Jubraj, Naimoon (F)	272		
270	Jubraj, Calian (M)	272		
271	Bezou, George (M)	274		
272	Bezou, Nicole (F)	274		
273	Godbout, Diane (F)	276		
274	Godbout, Roger (M)	276		

RURAL/RURALE			electoral district/circonscription	URBAN/URBAINE		
N°	page		CHATEAUGUAY	N°	page	
	N°	of/de		94	N° 3	of/de 3
polling division / section de vote			certified / certifié — signature(s)-enumerator(s) / signature(s)-recenseur(s)	polling division / section de vote		

12

160699

F 303 **PRELIMINARY LIST OF ELECTORS**

8 5M-7-79

ELECTIONS CANADA

LISTE PRÉLIMINAIRE DES ÉLECTEURS

This list of qualified electors for the polling division number as set out below was prepared for use at the pending federal election from information obtained at the enumeration and has been certified by the signature(s) below as to completeness and correctness so far as is possible.

La présente constitue la liste des électeurs de la section de vote dont le numéro apparaît plus bas préparée en vue de l'élection fédérale en cours d'après les renseignements recueillis lors du recensement. Le(s) recenseur(s) y a(ont) apposé sa(leur) signature, affirmant que cette liste est aussi complète et exacte que possible.

N°	CHATEAUGUAY		
	ALBERT		
1	Mallette, Claire (F)	225	J6K2K6
2	Mallette, Laurier (M)	225	" "
3	Mallette, Richard (M)	225	" "
4	Mallette, Sylvain (M)	225	" "
5	Parent, Lucienne (F)	225	" "
6	Parent, Francine (F)	227	J6K2K5
7	Pennors, Marcel (M)	227	" "
8	Morin, François (M)	229	J6K2K6
9	Morneau, Thérèse (F)	229	" "
10	Chauvette, Jean (M)	231	J6K2K5
11	Théoret, Michèle (F)	231	" "
12	Bélanger, Huguette (F)	233	" "
13	Jacques, Gislain (M)	233	" "
14	Jacques, Jean-Pierre (M)	233	" "
15	Zizian, Beverley Ellen (F)	235	" "
16	Zizian, Théodore (M)	235	" "
17	Zizian, Théodore Thomas (M)	235	" "
18	Jiordano, Aileen (F)	237	" "
19	Jiordano, Michael (M)	237	" "
20	Morin, Réal (M)	239	" "
21	Morin, Ursula (F)	239	" "
22	Mulderrig, Ella (F)	241	" "
23	Bowmer, Doreen (F)	243	" "
24	Bowmer, Ronald (M)	243	" "
25	Timm, Edith (F)	245	" "
26	Timm, Jorgen (M)	245	" "
27	Circe, Jean-François (M)	247	" "
28	Circe, Nathalie (F)	247	" "
29	Circe, Léo (M)	247	" "
30	Circe, Madeleine (F)	247	" "
31	Brunet, Danielle (F)	251	" "
32	Brunet, Jacques (M)	251	" "
33	Chicoine, Roger (M)	253	" "
34	Chicoine, Simonne (F)	253	" "
35	Johnson, Yvonne (F)	254	J6K2K6
36	Sénécal, Gilles (M)	254	" "
37	Cormier, Bruno (M)	255	J6K2K5
38	Cormier, Christian (M)	255	" "
39	Cormier, Jocelyne (F)	255	" "
40	Cormier, Pierre (M)	255	" "
41	Cormier, Sandra (F)	255	" "
42	Gumti, Kam (M)	256	J6K2K6
43	Gumti, Vira (F)	256	" "
44	Kydd, Ann (F)	257	J6K2K5
45	Kydd, Jymme (M)	257	" "
46	Kydd, Jody (F)	257	" "
47	Vézina, René (M)	258	J6K2K6
48	Vézina, Thérèse (F)	258	" "
49	Julien, Carole(F)	259	J6K2K5
50	Julien, Rolland (M)	259	" "
51	Epps, Carol (F)	260	J6K2K6
52	Epps, Kevin (M)	260	" "
53	Epps, Ronald (M)	260	" "
54	Sante, Ilse (F)	261	J6K2K5
55	Sante, Heinrich (M)	261	" "
56	Ruecker, Alfred (M)	261	" "
57	Jeffrey, Alice (F)	262	J6K2K6
58	Jeffrey, Daniel (M)	262	" "
59	Martel, Jean-Claude (M)	264	" "
60	Martel, Benoit (M)	264	" "
61	Martel, Madeleine (F)	264	" "
62	Martel, Sylvain (M)	264	" "
63	Tuzo, Jan (F)	266	J6K2K6
64	Tuzo, Ross (M)	266	J6K2K6
65	Tremblay, Jules (M)	268	" "
66	Tremblay, Pierrette (F)	268	" "
67	Vroomen, Adriana (F)	270	" "
68	Vroomen, Louis C. (M)	270	" "
69	Vroomen, Louis (M)	270	" "
70	Déry, Madeleine (F)	272	" "
	NICOLET		
71	Bouchard, Carol (M)	256	J6K3L3
72	Bouchard, Nicole(F)	256	" "
73	Mc Culloch, Anne (F)	258	" "
74	Mc Culloch, Susan (F)	258	" "
75	Mc Culloch, Andrew (M)	258	" "
76	Mc Culloch, Thomas (M)	258	" "
	VIAU		
77	Duffey, Brian (M)	224	J6K2M5
78	Duffey, Cindy (F)	224	" "
79	Grant, Beryl (F)	226	" "
80	Grant, James (M)	226	" "
81	Tremblay, Claude (M)	227	J6K2M6
82	Tremblay, Jacqueline (F)	227	" "
83	Johnson, Bob (M)	228	J6K2M5
84	Johnson, Jeannine (F)	228	" "
85	Régimballe, Hélène (F)	229	J6K2M8
86	Régimballe, Yves (M)	229	" "
87	Miller, Claudette (F)	230	J6K2M5
88	Miller, Michel (M)	230	" "
89	Gaudet, Guy (M)	232	" "
90	Toupin, Marie (F)	232	" "
91	McNulty, Gordon (M)	235	J6K2M6
92	McNulty, Shirley (F)	235	" "
93	Fortune, John (M)	237	" "
94	Turcotte, Sylvain (M)	238	J6K2M7
95	Turcotte Gadbois, Sylvie(F)	238	J6K2M7
96	Crête, Claude (M)	239	J6K2M6
97	Crête, Louise (F)	239	" "
98	Champagne, Danielle (F)	242	J6K2M7
99	Champagne, Réjean (M)	242	" "
100	Gariépy, Raymond (M)	243	J6K2M6
101	Gariépy, Thérèse (F)	243	J6K2M6
102	House, Marjory (F)	244	J6K2M7
103	Vivier, Christian (M)	245	J6K2M6
104	Vivier, Diane (F)	245	" "
105	Vivier, Françoise (F)	245	" "
106	Vivier, Jean-Maurice (M)	245	" "
107	Sauvé, Gilles (M)	246	J6K2M7
108	Sauvé, Lise-Aimé (F)	246	" "
109	Dalterio, Pierre (M)	248	" "
110	Gagné, Yvonne (F)	248	" "
111	Lefebvre, Lucie (F)	248	" "
112	Larochelle, Elizabeth (F)	250	" "
113	Larochelle, Hilde (F)	250	" "
114	Chasse, Cathy (F)	253	J6K2M8
115	Chasse, Gary (M)	253	" "
116	Vines, Court (M)	255	" "
117	Vines, Margaret (F)	255	" "

RURAL/RURALE			electoral district/circonscription	URBAN/URBAINE		
N°	page		CHATEAUGUAY	N°	page	
	N°	of/de		95	N° 1	of/de 2
polling division section de vote			certified / certifié — signature(s)-enumerator(s) / signature(s)-recenseur(s)	polling division section de vote		

F 303 **PRELIMINARY LIST OF ELECTORS**

8 5M-7-79

ELECTIONS CANADA

160700

LISTE PRÉLIMINAIRE DES ÉLECTEURS

This list of qualified electors for the polling division number as set out below was prepared for use at the pending federal election from information obtained at the enumeration and has been certified by the signature(s) below as to completeness and correctness so far as is possible.

La présente constitue la liste des électeurs de la section de vote dont le numéro apparaît plus bas préparée en vue de l'élection fédérale en cours d'après les renseignements recueillis lors du recensement. Le(s) recenseur(s) y a(ont) apposé sa(leur) signature, affirmant que cette liste est aussi complète et exacte que possible.

N°			
113	Boychuck, Michael (M)	256	J6K2M7
119	Boychuck, Sheilagh (F)	256	" "
120	Agia, Victoria (F)	258	" "
121	Turk, Gamil (M)	258	" "
122	Turk, Joseph (M)	258	" "
123	Bergeron, Louise (F)	259	J6K2M8
124	Bergeron, Pierre (M)	259	" "
125	Brandl, Arnold (M)	260	J6K2M7
126	Brandl, Greg (M)	260	" "
127	Brandl, Hilde (F)	260	" "
128	Fuller, Albert (M)	261	J6K2M8
129	Fuller, Délina (F)	261	J6K2M8
130	Colangelo, Henry (M)	262	J6K2M7
131	Colangelo, Réjeanne (F)	262	"
132	Bégin, Claire (F)	263	J6K2M8
133	Charlebois, Marcel (M)	253	" "
134	Charlebois, Sophie (F)	253	" "
135	Teichtmeister, Elisabeth(F)	264	J6K2M7
136	Teichtmeister, Elisabeth(F)	264	" "
137	Teichtmeister, Hermann (M)	264	" "
138	Teichtmeister, Hermann (M)	264	" "
139	Teichtmeister, Steve (M)	264	" "
140	Teichtmeister, Sylvia(F)	264	" "
141	Desharnais, Richard (M)	265	J6K2M8
142	Tremblay, France (F)	265	" "
143	D'Aliesio, Aldo (M)	266	J6K2M7
144	D'Aliesio, Carmela (F)	266	" "
145	Tomaras, John (M)	267	J6K2M8
146	Tomaras, Violetta (F)	267	" "
147	Rabey, Elmer (M)	268	J6K2M7
148	Rabey, Faye (F)	268	" "
149	Visran, Hassan (M)	269	J6K2M8
150	Visran, Roshan (F)	269	" "
151	Visran, Shamira (F)	269	" "
152	Mc Donald, Bernard (M)	270	J6K2M7
153	Mc Donald, Tracy (F)	270	" "
154	Fleming, Mark (M)	271	J6K2M8
155	Longtin, Louise (F)	271	" "
156	Kavanagh, Arthur (M)	272	J6K2M7
157	Kavanagh, Colette (F)	272	" "
158	Kavanagh, Kelly (F)	272	" "
159	Christiansen, Archie (M)	273	J6K2M8
160	Christiansen, Marie (F)	273	" "
161	Gross, Heinz (M)	274	J6K2M7
162	Gross, Peter (M)	274	" "
163	Gross, Ruth (F)	274	" "
164	Gross, Steven (M)	274	" "
165	Carida, Christine (F)	276	" "
166	Carida, Georges (M)	276	" "
167	Crête, Michel (M)	278	" "
168	Crête, Nicole (F)	278	" "
169	Ulrich, Bernard (M)	280	J6K2M7
170	Ulrich, Jeanne (F)	280	"
171	Johnson, Hilda (F)	282	" "
172	Johnson, Liston (M)	282	" "
173	Séguin, Gaetan (M)	286	" "
174	Séguin, Richard (M)	286	" "
175	Séguin, Yvette (F)	286	" "
176	Plourde, Monique (F)	287	J6K2M6
177	Plourde, Yvon (M)	287	" "
178	Poissant, Lorraine (F)	288	J6K2M7
179	Poissant, Michel (M)	288	" "

RURAL/RURALE			electoral district/circonscription	URBAN/URBAINE		
N°	page		CHATEAUGUAY	N°	page	
	N°	of/de	certified / certifié signature(s)-enumerator(s) / signature(s)-recenseur(s)	95	N° 2	of/de 2
polling division / section de vote				polling division / section de vote		

160701

F 303 **PRELIMINARY LIST OF ELECTORS**

8 5M-7-79

ELECTIONS CANADA

LISTE PRÉLIMINAIRE DES ÉLECTEURS

This list of qualified electors for the polling division number as set out below was prepared for use at the pending federal election from information obtained at the enumeration and has been certified by the signature(s) below as to completeness and correctness so far as is possible.

La présente constitue la liste des électeurs de la section de vote dont le numéro apparaît plus bas préparée en vue de l'élection fédérale en cours d'après les renseignements recueillis lors du recensement. Le(s) recenseur(s) y a(ont) apposé sa(leur) signature, affirmant que cette liste est aussi complète et exacte que possible.

N°	Châteauguay			N°			
	CHAMPLAIN			63	Cyr, Claude (M)	210	J6K 2R4
1	Thistle, Douglas (M)	158	J6K 2R2	64	Lalonde, Marcel (M)	212	J6K 2R4
2	Thistle, Emma (F)	158		65	Lalonde, Irene (F)	212	
3	Deschenes, Sally (F)	160	J6K 2R2	66	Lalonde, Linda (F)	212	
4	Deschenes, Bernard (M)	160		67	Legault, Chrystiane (F)	214	J6K 2R4
5	Wendt, Alma (F)	162	J6K 2R2	68	Legault, Michel (M)	214	
6	Uhlik, Caren (F)	164	J6K 2R2	69	Beaudry, Charles (M)	216	J6K 2R4
7	Uhlik, Sally (F)	164		70	Beaudry, Thérèse (F)	216	
8	Uhlik, Mark (M)	164		71	Joly, Gaston (M)	218	J6K 2R4
9	Uhlik, Ken (M)	164		72	Joly, Pauline (F)	218	
10	Uhlik, Michel (M)	164		73	Joly, Gilles (M)	218	
11	Mitchell, Kent (M)	166	J6K 2R2	74	Dervarits, Stefan (M)	220	J6K 2R4
12	Mitchell, Gail (F)	166		75	Dervarits, Margaret (F)	220	
13	Mercier, Jacques (M)	168	J6K 2R2	76	McAllister, Ken (M)	222	J6K 2R4
14	Mercier, Jeannine (F)	168		77	McAllister, Elaine (F)	222	
15	Klickovic, Yvan (M)	170	J6K 2R2	78	McAllister, Linda (F)	222	
16	Klickovic, Danielle (F)	170			ST-JOSEPH		
17	Pidduck, Alan (M)	172	J6K 2R2	79	Lalonde, Gilles (M)	112	J6K 3J8
18	Pidduck, John (M)	172		80	Martel, Nicole (F)	112	
19	Herron, Nicole (F)	176	J6K 2R2	81	Léger, Martyne (F)	114	J6K 3J8
20	Herron, Robert (M)	176		82	Boivin, Normand (M)	114	
21	Archambault, Francine (F)	178	J6K 2R2	83	Wlash, Lynn (F)	114A	J6K 3J8
22	Archambault, Mario (M)	178		84	Candara, Jean-Paul (M)	116	J6K 3J8
23	Baron, André (M)	180	J6K 2R4	85	Cantara, Suzanne (F)	116	
24	Baron, Jacques (M)	180		86	Blondin, J-Pierre (M)	116A	J6K 3J8
25	Eaglesham, Robert (M)	182	J6K 2R4	87	Leduc, Diane (F)	116A	
26	Eaglesham, Agathe (F)	182		88	Brault, Jean-Bernard (M)	118	J6K 3J8
27	Eaglesham, Dale (M)	182		89	Brault, Thérèse (F)	118	
28	Caruso, Jocelyne (F)	184	J6K 2R4	90	Brault, J-Philippe (M)	118	
29	Caruso, Francesco (M)	184		91	Allard-Bertin, Claire (F)	118A	J6K 3J8
30	Hanna, Renée (F)	186	J6K 2R4	92	Bertin, Richard (M)	118A	
31	Hanna, James (M)	186		93	Sauvé, France (F)	120Appt 1	J6K 3J8
32	Hanna, Paul (M)	186		94	Sauvé, Yolande (F)	120 " 1	
33	Lafleur, Jacques (M)	188	J6K 2R4	95	Sauvé, Benoit (M)	120 " 1	
34	Lafleur, Nicole (F)	188		96	Robert, Jean-Claude (M)	120" 2	
35	Solyom, Joseph (M)	190	J6K 2R4	97	Payette, Katheline (F)	120 " 2	
36	Solyom, Fanny (F)	190		98	D'Heur, Desire (M)	120 " 3	
37	Solyom, Alexandre (M)	190		99	D'Heur, Lucienne (F)	120 " 3	
38	Vanier, France (F)	192	J6K 2R4	100	Symonds, Leonard (M)	120 " 4	
39	Krease, Brian (M)	194	J6K 2R4	101	Symonds, Hélène (F)	120 " 4	
40	Krease, Janice (F)	194		102	Bernier, Line (F)	120 " 5	
41	Dade, Keith (M)	196	J6K 2R4	103	St-Pierre, Yves (M)	120 " 5	
42	Dade, Ronald (M)	196		104	Vallière, André (M)	120 " 6	
43	Dade, Dereck (M)	196		105	Gremmelmaier, William (M)	124	J6K 3J8
44	Shaw, Grant (M)	198	J6K 2R4	106	Gremmelmaier, Fernande (F)	124	
45	Shaw, Nancy (F)	198		107	Doherty, Dayle (F)	124A	J6K 3J8
46	Veilleux, Pierre (M)	200	J6K 2R4	108	Doherty, Gary (M)	124A	
47	Roux, Claudette (F)	200		109	Wood, Rita (F)	126	J6K 3J8
48	Dulude, Isabelle (F)	200 A	J6K 2R4	110	Piszar, Dona (F)	126A	J6K 3J8
49	Gauthier, Robert (M)	202	J6K 2R4	111	Piszar, Stefan (M)	126A	
50	Gauthier, Ginette (F)	202		112	Gagnon, Germain (M)	128B	J6K 3J8
51	Charland, Roger (M)	202		113	Bissonnette, Manon (F)	128B	
52	Charland, Robert (M)	202		114	Bourbeau, Alain (M)	130A	J6K 3J8
53	Rodrigue, Roger (M)	204	J6K 2R4	115	Perron, Sylvie (F)	130A	J6K 3J8
54	Rodrigue, Réjeanne (F)	204		116	Millette, Martine (F)	130	J6K 3J8
55	Vaillant, Lucien (M)	204		117	Bournival, Yves (M)	130	
56	Vaillant, Germaine (F)	204		118	Bourcier, Jacqueline (F)	138	J6K 3J8
57	Haney, Michel (M)	206	J6K 2R4	119	Bourcier, Noel (M)	138	
58	Haney, Patricia (F)	206		120	Bourcier, Pierre (M)	138	
59	Haney, Réal (M)	206		121	Jacquemin, Germain (M)	140	J6K 3J8
60	Gardyene, Beverly (F)	208	J6K 2R4	122	Jacquemin, Wladislawa (M)	140	
61	Gardyne, Bernard (M)	208		123	Barnouw, Cornelia (F)	142	J6K 3J8
62	Cyr, Francine (F)	210	J6K 2R4				

RURAL/RURALE — N° — page N° of/de — polling division section de vote

electoral district/circonscription: CHATEAUGUAY

certified certifié — signature(s)-enumerator(s) / signature(s)-recenseur(s): Liane Leduc | Richard Salomon

URBAN/URBAINE — N° 96 — page N° 1 of/de 3 — polling division section de vote

F-303 **PRELIMINARY LIST OF ELECTORS**

8 5M-7-79

ELECTIONS CANADA

LISTE PRÉLIMINAIRE DES ÉLECTEURS

160702

This list of qualified electors for the polling division number as set out below was prepared for use at the pending federal election from information obtained at the enumeration and has been certified by the signature(s) below as to completeness and correctness so far as is possible.

La présente constitue la liste des électeurs de la section de vote dont le numéro apparaît plus bas préparée en vue de l'élection fédérale en cours d'après les renseignements recueillis lors du recensement. Le(s) recenseur(s) y a(ont) apposé sa(leur) signature, affirmant que cette liste est aussi complète et exacte que possible.

N°			
	suite ST-JOSEPH		
124	Veltenaar, Trudy (F)	144	J6K 3J8
125	Velaenaar, Frank (M)	144	J6K 3J8
126	Pepping, Robert (M)	146	J6K 3J8
127	Pepping, René (M)	146	
128	Pepping, Michel (M)	146	
129	Pepping, John (M)	146	
130	Tooke, Edna (F)	148	J6K 3J8
131	Tooke, Francis (F)	148	
132	Tooke, Darren (M)	148	
133	Cameron, Leonard (M)	150	J6K 3J8
134	Cameron, Margaret (F)	150	
135	Cameron, Alan (M)	150	
136	Brisson, Colette (F)	152	J6K 3J8
137	Lajoie, Charles (M)	152	
138	Lajoie, Donald (M)	152	
139	Lajoie, Robin (M)	152	
		VIAU	
140	Spence, Myrtle (F)	140	J6K 2M2
141	Spence, Edbert (M)	140	
142	Ferland, Lise (F)	142	J6K 2M2
143	Ferland, Robert (M)	142	
144	Majumdar, Tulsidas (M)	143	J6K 2M3
145	Wall, Don (M)	144	J6K 2M2
146	Wall, Johanne (F)	144	
147	Henderson, Bonnie (F)	145	J6K 2M3
148	Henderson, Lenora (F)	145	
149	Henderson, James (M)	145	
150	Henderson, Sarah (F)	145	
151	McManus, Victoria (F)	146	J6K 2M2
152	McManus, Edward (M)	146	
153	McNally, John (M)	147	J6K 2M3
154	McNally, Marilyn (F)	147	
155	Marleau, Guy (M)	148	J6K 2M2
156	Marleau, Madeleine (F)	148	
157	Godin, Roger (M)	149	J6K 2M4
158	Godin, Thérèse (F)	149	
159	Godin, Guy (M)	149	
160	Vézina, Robert (M)	150	J6K 2M2
161	Vézina, Claude jr.(M)	150	
162	Vézina, Claude sr.(M)	150	
163	Vézina, Marie (F)	150	
164	Vézina, Monique (F)	152	J6K 2M2
165	Vézina, Jean (M)	152	
166	Lavoie, Claire (F)	154	J6K 2M2
167	Lavoie, Raymond (M)	154	
168	Lavoie, Diane (F)	154	
169	Connelly, Patrick (M)	156	J6K 2M2
170	Connelly, Olive (F)	156	
171	Aubin, çonce (M)	158	J6K 2M2
172	Aubin, Irène (F)	158	
173	Boisvert, Yves (M)	159	J6K 2M4
174	Boisvert, Guy (M)	159	
175	Robert, Jean-Guy (M)	160	J6K 2M2
176	Scullion, Gerald (M)	162	J6K 2M2
177	Scullion, Geraldine (F)	162	
178	Scullion, William (M)	162	
179	Henault, Rolande (F)	163	J6K 2M4
180	Henault, Jacques (M)	163	
181	Carby, Molly (F)	164	J6K 2M2
182	Carby, Leslie (M)	164	
183	Beaumier, Michel (M)	165	J6K 2M4
184	Beaumier, Line (F)	165	J6K 2M4
185	Beaumier, Roger (M)	165	
186	Beaumier, Claudette (F)	165	
187	Ranger, Jacques (M)	166	J6K 2M5
188	Richer, Yvon (M)	168	J6K 2M2
189	Richer, Phyllis (M)	168	
190	Barnabei, Anna (F)	169	J6K 2M4
191	Barnabei, George (M)	169	
192	Langer, Kurt (M)	170	J6K 2M2
193	Prince,Langer Nicole (F)	170	
194	DeJeu, Judith (F)	171	J6K 2M4
195	DeJeu, Bert (M)	171	
196	Provencher, Louise (F)	172	J6K 2M2
197	Bélisle, Richard (M)	173	J6K 2M4
198	Bélisle, Louise (F)	173	
199	McLean, Sheila (F)	174	J6K 2M2
200	McLean, Roy (M)	174	
201	Turner, Janet (F)	176	J6K 2M2
202	Turner, Leslie (M)	176	
203	Turner, Lillian (F)	176	
204	Champagne, Micheline (F)	177	J6K 2M4
205	Champagne, Marcel (M)	177	
206	VanVlaardingen,Adrian (M)	178	J6K 2M2
207	VanVlaardingen,Katholyntje(F)		
208	Van Vlaardingen, Peter (M)	178	
209	Meunier, Céline (F)	179	J6K 2M4
210	Meunier, René (M)	179	
211	Meunier, Suzanne (F)	179	
212	Palazuelos, M.Isabell(F)	180	J6K 2M2
213	Palazuelos, Santiago (M)	180	
214	Palazuelos, Candida (F)	180	
215	Palazuelos, Emilio (M)	180	
216	Palazuelos, Emilio,jr.(M)	180	
217	Palazuelos, Thomas (M)	180	
218	Shaw, Catherine (F)	181	J6K 2M4
219	Shaw, Norman (M)	181	
220	Moreau, Yvan (M)	182	J6K 2M2
221	Moreau, Ginette (F)	182	
222	Larocque, Johanne (F)	183	J6K 2M4
223	Larocque, Jean-Paul (M)	183	
224	Larocque, Monique (F)	183	
225	Vallière, Ginette (F)	184	J6K 2M5
226	Aranda, Liberto (M)	184	
227	Fontaine, Claude (M)	185	J6K 2M4
228	Fontaine, Cecilia (F)	185	
229	Newman, Elsie (F)	186	J6K 2M5
230	Newman, Edward (M)	186	
231	Kenney,Darlene (F)	187	J6K 2M4
232	Kenney, May (F)	187	
233	Kenney, Wilfred (M)	187	
234	Lamontagne, Marcel (M)	188	J6K 2M5
235	Robertson, Sybil (F)	189	J6K 2M4
236	Robertson, Neil (M)	189	
237	Menzies, Joan (F)	190	J6K 2M5
238	Menzies, Jeffrey (M)	190	
239	Duffy, Gorman (M)	191	J6K 2M4
240	Duffy, Raymond (M)	191	
241	Duffy, Johanna (F)	191	
242	Charette, Robert (M)	192	J6K 2M5
243	Charette, Thérèse (F)	192	
244	Charette, Raymond (M)	192	
245	Grant, Muriel (F)	193	J6K 2M4
246	Germain, James (M)	193	

RURAL/RURALE — N° — page N° of/de — polling division / section de vote

electoral district/circonscription: CHATEAUGUAY

certified / certifié — signature(s)-enumerator(s) / signature(s)-recenseur(s): Liane Fiset — Richard Lacumière

URBAN/URBAINE — N° 96 — page N° 2 of/de 3 — polling division / section de vote

160703

F 303 **PRELIMINARY LIST OF ELECTORS**

ELECTIONS CANADA

LISTE PRÉLIMINAIRE DES ÉLECTEURS

85M-7-79

This list of qualified electors for the polling division number as set out below was prepared for use at the pending federal election from information obtained at the enumeration and has been certified by the signature(s) below as to completeness and correctness so far as is possible.

La présente constitue la liste des électeurs de la section de vote dont le numéro apparaît plus bas préparée en vue de l'élection fédérale en cours d'après les renseignements recueillis lors du recensement. Le(s) recenseur(s) y a(ont) apposé sa(leur) signature, affirmant que cette liste est aussi complète et exacte que possible.

N°				N°
..	suite VIAU			
247	Paquette, Marie-Paule (F)	194	J6K 2M5	
248	Paquette, Jean-Louis (M)	194		
249	Cardin, Michel (M)	195	J6K 2M4	
250	Cardin, Linda (F)	195		
251	Boucher, Jean-Raymond (M)	196	J6K 2M5	
252	Boucher, Pierre (M)	196		
253	McGown, Rosalie Y. (F)	198	J6K 2M5	
254	McGown, Archibald (M)	198		
255	Friozzi, John (M)	199	J6K 2M4	
256	Friozzi, Rose (F)	199		
257	Deighton, William (M)	200	J6K 2M5	
258	Deighton, Joseph (M)	200		
259	Deighton, Anna (F)	200		
260	Moranville, Colette (F)	202	J6K 2M5	
261	Moranville, Robert (M)	202		
262	Bobula, Steve (M)	203	J6K 2M4	
263	Bobula, Jill (F)	203		
264	Galarneau, Claude (M)	204	J6K 2M5	
265	Galarneau, Brigitte (F)	204		
266	Nisbet, Caren (F)	205	J6K 2M4	
267	Nisbet, Helen (F)	205		
268	Nisbet, Gail (F)	205		
269	Turk, Adel (M)	206	J6K 2M5	
270	Agia, Thérèse (F)	206		
271	Racine, Raymond (M)	208	J6K 2M5	
272	Racine, Marguerite (F)	208		
273	Racine, Michel (M)	208		
274	Hudon, Ginette (F)	210	J6K 2M5	
275	Hudon, Gilles (M)	210		
276	Stroka, Carole (F)	211	J6K 2M4	
277	Stroka, Thomas (M)	211		
278	Morrissette, Rachel (F)	212	J6K 2M5	
279	Morrissette, Robert (M)	212		
280	Kinsella, Lorne (M)	214	J6K 2M5	
281	Kinsella, Elene (F)	214		
282	Kinsella, Glenn (M)	214		
283	Kinsella, Mary (F)	214		
284	Kinsella, Bruce (M)	214		
285	Bissonnette, Raymond (M)	216	J6K 2M5	
286	Bissonnette, Marie (F)	216		
287	Chassé, Evelyn (F)	218	J6K 2M5	
288	Tope, Domothy (F)	218		
289	Bastien, Robert (M)	220	J6K 2M5	
290	Bastien-D, Louise (F)	220		
291	Vagacs, Madeleine (F)	222	J6K 2M5	
292	Vagacs, Attila (M)	222		

RURAL/RURALE			electoral district/circonscription	URBAN/URBAINE		
N°	page		CHATEAUGUAY	N°	page	
	N°	of/de		96	N° 3	of/de 3
polling division section de vote			certified signature(s)-enumerator(s) / certifié signature(s)-recenseur(s)	polling division section de vote		

F 303 **PRELIMINARY LIST OF ELECTORS**

8.5M-7-79

ELECTIONS CANADA

160704

LISTE PRÉLIMINAIRE DES ÉLECTEURS

This list of qualified electors for the polling division number as set out below was prepared for use at the pending federal election from information obtained at the enumeration and has been certified by the signature(s) below as to completeness and correctness so far as is possible.

La présente constitue la liste des électeurs de la section de vote dont le numéro apparaît plus bas préparée en vue de l'élection fédérale en cours d'après les renseignements recueillis lors du recensement. Le(s) recenseur(s) y a(ont) apposé sa(leur) signature, affirmant que cette liste est aussi complète et exacte que possible.

N°	Châteauguay		
	ARLEQUIN		
1	Paquette, Hélène (F)	203	J6K2R9
2	Paquette, Jeannine (F)	203	
3	Paquette, Roland (M)	203	
4	Leblanc,Pierre (M)	205	
5	Leblanc, Françoise (F)	205	
6	Leblanc, Denis (M)	205	
7	Bachand, Pierre (M)	207	
8	Bachand, Diane (F)	207	
9	Reid, Noelland (F)	209	
10	Reid, Denis (M)	209	
11	Coutu, Liliane (F)	211	
12	Coutu, Marcel (M)	211	
	CHAMBORD		
13	Dansereau, Huguette (F)	269	J6K3M7
14	Lépine, Rodaire (M)	269	
15	Hamel, Claude (M)	271	
16	Hamel, Ginette (F)	271	
17	Byette, Alain (M)	272	J6K3M8
18	Felx, Louise (F)	272	
19	Damutten, Anna (F)	273	J6K3M7
20	Damutten, Angelo (M)	273	
21	Kenny, Léo (M)	274	J6K3M8
22	Cameron, Hélène (F)	275	J6K3M7
23	Cameron, Andy (M)	275	
24	Pitre, René (M)	280	J6K3M8
25	Pitre, Claudette (F)	280	
26	Pitre, Roger (M)	282	
27	Pitre,Germaine (F)	282	
28	Dupont,André (M)	286	
29	Dupont,Liliane (F)	286	
	CHAMPLAIN		
30	Béchard, Pierre (M)	151	J6k4K5
31	Béchard,Louise (F)	151	
32	Noel, Pierrette (F)	153	
33	Noel, Fabien (M)	153	
34	Carden, Walter (M)	155	
35	Carden, Helen (F)	155	
36	Bouchard, Diane (F)	157	
37	Bouchard, Pierre (M)	157	
38	Coco, Paul (M)	179	
39	Coco, Carol (F)	179	
40	Chevrier, Lucie (F)	181	
41	Chevrier,Maryse (F)	181	
42	Le Bourdais, Charles (M)	181	
43	Deschamps, Pierre (M)	181	
44	Villeneuve, Ginette (F)	183	J6K2R3
45	Villeneuve, Denis (M)	183	
46	Lalonde, Robert (M)	185	J6K2R2
47	Lalonde, Micheline (F)	185	
48	Prévost, Carmen (F)	193	J6K2R3
49	Prévost, Pierre (M)	193	
50	Arbour, Heather (F)	195	
51	Hodgson, Allun (M)	195	
52	Durand, Alain (M)	197	
53	Durand, Isabelle (F)	197	
54	Durand, Jean-Guy (M)	197	
55	Durand, Pierrette (F)	197	
56	Roch, Christian (M)	203	J6K2R5
57	Roch, Huguette (F)	203	
58	Roch, Réal (M)	203	
59	Barrette, René (M)	203	
60	Barrette, Simone (F)	203	
61	Barrette, Paul-Emile (M)	203	
62	Auger, Jocelyne (F)	205	
63	Auger, André (M)	205	
64	Clément, Jeanne (F)	207	
65	Clément, Eric (M)	207	
66	Clément, Diane (F)	207	
67	Di Pesa, Mario(M)	209	
68	Di Pesa, Joan (F)	209	
69	Del Torto, Pauline (F)	211	
70	Del, Torto, Jean (M)	211	
71	Del, Torto, Danielle, (F)	211	
72	Parczewski, Anneliese,(F)	213	
73	Parczewski, Marian (M)	213	
74	Lemieux, Jean-Marc (M)	215	
75	Lemieux, Johanne (F)	215	
76	Faubert, Gilbert (M)	217	J6K2R6
77	Faubert, Sylvie (F)	217	
78	Collins, Aurrey, (F)	219	
79	Carter, Roger (M)	219	
80	Mc Kenzie, Claire (F)	221	
81	Mc Kenzie, John (M)	221	
82	Ingram, Stephan, (M)	223	
83	Cusson, Carmen (F)	223	
84	Field, Walter (M)	225	
85	Field, Monique (F)	225	
86	Field, Garry (M)	225	
87	Roy, Lise (F)	227	
88	Roy, Claude (M)	227	
89	Nolette, Mary (F)	229	
90	Nolette, Raymond (M)	229	
91	Pistilli, Joseph (M)	231	
92	Pistilli, Stella (F)	231	
93	Pistilli, James (M)	231	
94	Pistilli, Michael (M)	231	
95	Maguire, Rachel (F)	233	
96	Maguire, Henry (M)	233	
97	Bailey, Willard (M)	235	
98	Bailey, Louise (F)	235	
	GERIN		
99	Weil, Willie (M)	100	J6K3W1
100	Chartrand, Jean-Louis (M)	100	
101	Bouchard, Réjeanne (F)	100	
102	Bouvier, Richard (M)	102	
103	Goyette, Michele (F)	102	
104	Pelletier, Irenée (M)	103	J6K4J4
105	Pelletier, Laima (F)	103	
	LAJOIE		
106	Claude-Laplaine,Carole (F)	6	J6K4V1
107	Laplaine, Denis (M)	6	
108	Lantaigne, Nancy (F)	8	
109	Deslauriers, François (M)	8	
110	Houston, Gabrielle (F)	99	J6K3V8
111	Houston, Robert (M)	99	
112	Pacis, Petrona (F)	101	

RURAL/RURALE			electoral district/circonscription	URBAN/URBAINE		
N°	page		Châteauguay	N°	page	
	N°	of/de		97	N° 1	of/de 3
polling division section de vote			certified certifié — signature(s)-enumerator(s) / signature(s)-recenseur(s)	polling division section de vote		

160705

F 303 **PRELIMINARY LIST OF ELECTORS**

8.5M-7-79

ELECTIONS CANADA

LISTE PRÉLIMINAIRE DES ÉLECTEURS

This list of qualified electors for the polling division number as set out below was prepared for use at the pending federal election from information obtained at the enumeration and has been certified by the signature(s) below as to completeness and correctness so far as is possible.

La présente constitue la liste des électeurs de la section de vote dont le numéro apparaît plus bas préparée en vue de l'élection fédérale en cours d'après les renseignements recueillis lors du recensement. Le(s) recenseur(s) y a(ont) apposé sa(leur) signature, affirmant que cette liste est aussi complète et exacte que possible.

N°			
	LAJOIE		
113	Acebedo, Nestor (M)	101	J6K3V8
114	Asebedo, Filipinas, (F)	101	
115	Baker, Rodrigue (M)	103	
116	Baker, Jacequeline (F)	103	
117	Vaudrin, Christiane (F)	109	J6K4J6
118	Vaudrin, Daniel (M)	109	
119	Fortier, Sylvie (F)	111	
120	St-Onge, Serge (M)	111	
121	Gauthier, Hélène (F)	113	
122	Gauthier, Michel (M)	113	
123	Lemieux, Johanne (F)	115	
124	Lemieux, Michel (M)	115	
125	Clark, Micheline (F)	117	
126	Clark, Lewis, (M)	117	
127	Levert, Louise (F)	119	
128	Levert, Alain (M)	119	
	MONETTE		
129	Langlois, Ginette (F)	4	J6K3L9
130	Langlois, Robert, (M)	4	
	O'BRIEN		
131	Hugues, Serge (M)	196	J6K2P8
132	Hugues, Lucie (F)	196	
133	Malenfant, Marcel (M)	198	
134	Malenfant, Jacqueline (F)	198	
135	Cusson, Claire (F)	200	
136	Hevey, Pierre (M)	201	J6K4L2
137	Hevey, Louise (F)	201	
138	Miron, Pierre (M)	202	J6K2P8
139	Miron, Albert (M)	202	
140	Miron, Yolande (F)	202	
141	Fleury, Julien (M)	204	
142	Fleury, Lisette (F)	204	
143	Vézina, Diane (F)	205	J6K4L2
144	Baroni, Jean-Pierre (M)	205	
145	Latreille, Monique (F)	206	J6K2P8
146	Jordain, Henri (M)	206	
147	Janson, Lucie (F)	207	J6K4L2
148	Janson, Pierre (M)	207	
149	Tousignant, Albert (M)	208	J6K2P8
150	Doutre, Ronald (M)	208	
151	Doutre, Carol (F)	208	
152	Laflèche, Hélène (F)	209	J6K4L2
153	Laflèche, Pierrette (F)	209	
154	Laflèche, Léo (M)	209	
155	Bélanger, Imelda (F)	210	J6K2P8
156	Bélanger, Edgar (M)	210	
157	Lafortune, Alice (F)	211	J6K4L2
158	Lafortune, Pierre (M)	211	
159	Rogerson, Raymouth (M)	217	J6K2P9
160	Marleau, Jacques (M)	218	J6K2R1
161	Marleau, Louisette (F)	218	
162	Boulais Gaetan (M)	219	J6K2P9
163	Boulais, Line (F)	219	
164	Meloche, Lise (F)	220	J6K2R1
165	Durivage, Nicole (F)	221	J6K2P9
166	Durivage, Marcel (M)	221	
167	Marleau, Paul (M)	222	J6K2R1
168	Marleau, Béatrice (F)	222	J6K2R1
169	Fosty, Alice (F)	223	J6K2P9
170	Fosty, Gregory, (M)	223	
171	Dimitriu, Kathleen (F)	223	
172	Pharand, Serge (M)	224	J6K2R1
173	Pharand, Carole (F)	224	
174	Moresco, Maria (F)	225	J6K2P9
175	Moresco, Egisto (M)	225	
176	Jenkins, David (M)	226	J6K2R1
177	Jenkins, Arthur (M)	226	
178	Jenkins, Mildred (F)	226	
179	Sicotte, François (M)	227	J6K2P9
180	Sicotte, Jacqueline (F)	227	
181	Gramada, John (M)	228	J6K2R1
182	Gramada, Cécile (F)	228	
183	Jalbert, Olivette (F)	229	J6K2P9
184	Jalbert, Rolland (M)	229	
185	Campeau, Royal (M)	231	
186	Campeau, Marielle (F)	231	
187	Lysak, John (M)	232	J6K2R1
188	Marcotte, Lawrence (M)	234	
189	Marcotte, Joyce (F)	234	
190	Laroche, Céline (F)	236	
191	Sonnen, Manfred (M)	238	
192	Sonnen, Dolores (F)	238	
	SALABERRY-SUD		
193	Dubois, Linda (F)	234	J6K3N2
194	Dubois, Marcel (M)	234	
195	Dubois, Danielle (F)	236	
196	Dubois, Paul (M)	236	
197	Faubert, Micheline (F)	238	
198	Faubert, Fernard (M)	238	
199	Laberge, Gaetanne (F)	240	
200	Lavallée, Claudette (F)	242	
201	Lavallée, Louis (M)	242	
202	Caron , Béatrice (F)	244	
203	Lefebvre, Gilles (M)	244	
204	Lefebvre, Jeannette (F)	244	
205	Lefebvre, Emile (M)	244	
206	Pitre, Michel (M)	252	J6K3N3
207	Pitre, Benoît (M)	252	
208	Pitre, Jeannne-D'Arc (F)	252	
209	Pitre, Claude (M)	252	
210	Vucino, Richard (M)	254	
211	Vucino, Nimet, (F)	254	
212	Roy, Sylvain (M)	256	
213	Neault, Elizabeth (F)	256	
214	Neault, Colette (F)	256	
215	Neault, Roland (M)	256	
216	Pitre, Hélène (F)	264	
217	Pitre, Hubert (M)	264	
218	Sicotte, Marc (M)	266	
219	Tavernier, François (M)	268	J6J3N4
220	Tavernier, Luce (F)	268	
221	Foley, John (M)	270	
222	Foley, Claire (F)	270	
223	Emond, Danielle (F)	276	J6J4Z2
224	Emond, Daniel (M)	276	
225	Montagano, Louise (F)	278	
226	Montagano, Vincent (M)	278	
227	Reid, Suzanne (F)	288	J6J3N4

RURAL/RURALE			electoral district/circonscription	URBAN/URBAINE		
N°	page			N°	page	
	N°	of/de	Châteauguay	97	N° 2	of/de 3
polling division section de vote			certified signature(s)-enumerator(s) / signature(s)-recenseur(s) certifié	polling division section de vote		

160706

F 303 **PRELIMINARY LIST OF ELECTORS**

8.5M-7-79

ELECTIONS CANADA

LISTE PRÉLIMINAIRE DES ÉLECTEURS

This list of qualified electors for the polling division number as set out below was prepared for use at the pending federal election from information obtained at the enumeration and has been certified by the signature(s) below as to completeness and correctness so far as is possible.

La présente constitue la liste des électeurs de la section de vote dont le numéro apparaît plus bas préparée en vue de l'élection fédérale en cours d'après les renseignements recueillis lors du recensement. Le(s) recenseur(s) y a(ont) apposé sa(leur) signature, affirmant que cette liste est aussi complète et exacte que possible.

N°				N°
	SALABERRY-SUD			
228	Reid, Benoit (M)	294	J6J3N4	
229	Reid, Julia (F)	294		
230	Reid, Jacques (M)	294		
231	Reid, Nicole (F)	302		
	ST-JOSEPH			
232	Schrotter, Christopher (M)	153	J6K3J9	
233	Schrotter, Maureen (F)	153		
234	Thauvette, Alphonse (M)	155		
235	Thauvette, Denise (F)	155		
236	Doré, Nicole (F)	157		
237	Gilbert, Réjean (M)	157		
238	Ensbury, Nathalie (F)	159		
239	Ensbury, Claude (M)	159		
240	Ensbury, Christine (F)	159		
241	Thibeault, Noella (F)	160	J6K4J5	
242	Thibeault, Raymond (M)	160		
243	Thibeault, Jocelyn (M)	160		
244	Provencher, Yvon (M)	161	J6K3J9	
245	Provencher, Marielle (F)	161		
246	Alain, Claude (M)	162	J6K4J5	
247	Alain, Diane (F)	162		
248	Charland, Gilles (M)	163	J6K3J9	
249	Charland, Colette (F)	163		
250	Casey, Joan (F)	164	J6K4J5	
251	Casey, Robert (M)	164		
252	Lebel, Bernard (M)	165	J6K3J9	
253	Prud'homme, Louise (F)	165		
254	Warren, Yvonne (F)	166	J6K4J5	
255	Warren, Lise (F)	166		
256	Warren, Roméo (M)	166		
257	Plamondon, Denis (M)	168		
258	Plamondon, Aline (F)	168		
259	Holmes, Pearl (F)	169	J6K3J9	
260	Holmes, Abner (M)	169		
261	Dubuc, Noel (M)	170	J6K4J5	
262	Carbonneau, Angèle (F)	170		
263	Tuzo, Helena (F)	171	J6K3R9	
264	Tuzo, Gary (M)	171		
265	Brands, Andrew (M)	172	J6K4J5	
266	Brands, Pamela (F)	172		
267	Gallant, Helen (F)	175	J6K3K1	
268	Gallant, Frank (M)	175		
269	Mitton, Mabel (F)	175		
270	Samson, Eleanor (F)	176	J6K3B9	
271	Samson, Alfred (M)	176		
272	Daigle, Victor (M)	177	J6K3K1	
273	Daigle, Marie-Paule (F)	177		
274	Pukall, Eleftheria(F)	178	J6K3V9	
275	Pukall, Alfred (M)	178		
276	Renaud, Ronald (M)	179	J6K3K1	
277	Renaud, Jeannine (F)	179		
278	Charbonneau, Serge (M)	180	J6J3V9	
279	Yelle, Joanne (F)	180		

RURAL/RURALE			electoral district/circonscription	URBAN/URBAINE		
N°	page		Châteauguay	N°	page	
	N°	of/de		97	N° 3	of/de 3
polling division / section de vote			certified / certifié — signature(s)-enumerator(s) / signature(s)-recenseur(s)	polling division / section de vote		

160707

F 303 **PRELIMINARY LIST OF ELECTORS**

85M-7-79

ELECTIONS CANADA

LISTE PRÉLIMINAIRE DES ÉLECTEURS

This list of qualified electors for the polling division number as set out below was prepared for use at the pending federal election from information obtained at the enumeration and has been certified by the signature(s) below as to completeness and correctness so far as is possible.

La présente constitue la liste des électeurs de la section de vote dont le numéro apparaît plus bas préparée en vue de l'élection fédérale en cours d'après les renseignements recueillis lors du recensement. Le(s) recenseur(s) y a(ont) apposé sa(leur) signature, affirmant que cette liste est aussi complète et exacte que possible.

N°	Châteauguay		
	(Boul.) D'ANJOU (Blvd.)		
1	Lussier, Jean-Claude (M)	222A	J6K 1C5
2	Caron, Rock (M)	288	J6K 1C6
3	Caron, Jean-Pierre (M)	288	
4	Caron, Simone (F)	288	
	288 D'ANJOU		J6K 1C6
5	Broomer, Mark (M)	no. 2	
6	Scott, John (M)	no. 2	
7	Lucsanszky, Helene (F)	no. 5	
8	Lucsanssky, Etienne (M)	no. 5	
9	Daigle, Yolande (F)	no. 6	
10	Campeau, Jacques (M)	no. 6	
11	Boudreau, Marc (M)	no. 8	
12	Beaudet, Daisy (F)	no. 12	
13	Beaudet, Raymond (M)	no. 12	
14	Boucher, Rejeanne (F)	no. 13	
15	Boucher, Jacques (M)	no. 13	
16	Letourneau, Alice (F)	no. 14	
17	Vachon, Romeo (M)	no. 15	
18	Vachon, Denise (F)	no. 15	
19	Vachon, Eva (F)	no. 15	
20	Leblanc, Pauline (F)	no. 16	
21	Leblanc, Jacques (M)	no. 16	
22	Hamel, Ferard (M)	no. 17	
23	Hamel Emma (F)	no. 17	
24	Lanctot, Claude (M)	no. 18	
25	Lanctot, Claudette (F)	no. 18	
26	Neiderer, Cecile (F)	no. 19	
27	Neiderer, Onil (M)	no. 19	
28	Buzzell, Lily B. (F)	no. 20	
29	Fortin, Emilien (M)	no. 20	
30	Klumb, Inge (F)	no. 21	
31	Klumb, Robert (M)	no. 21	
32	Klumb, Joseph (M)	no. 21	
33	Caron, Rejeanne (F)	no. 22	
34	Bordeleau, Natalie (F)	no. 22	
35	Vachon, Michel (M)	no. 22	
36	Brousseau, Real (M)	no. 23	
37	Brousseau, Jeannine (F)	no. 23	
38	Brunet-Philibert, Aline (F)	no. 24	
39	Lynch, Daniel (M)	no. 25	
40	Picard, Carole (F)	no. 25	
41	Leblanc, Fernand (M)	no. 28	
42	Leblanc, France (F)	no. 28	
43	Brunelle, Bernard (M)	no. 29	
44	Boulais, Elisabeth (F)	no. 29	
45	Boudreault, Jacques (M)	no. 30	
46	Thistle, Robert (M)	no. 31	
47	Thistle, Elaine (F)	no. 31	
48	Picard, Irène (F)	no. 32	
49	Picard, Medard (M)	no. 32	
50	Arbour, Hilda (F)	no. 33	
51	Gilligan, Richard (M)	no. 34	
52	Johanson, Elsie (F)	no. 34	
53	Théoret, Raymond (M)	no. 35	
54	Théoret, Charlotte (F)	no. 35	
	DUBOIS Crescent		
55	Gill, Robert (M)	196	J6K 1G8
56	Gill, Gerard (M)	196	J6k 1G8
57	Gill, Huguette (F)	196	
58	Rupcic, Drago (M)	213	J6K 1H1
59	Rupcic, Catherine (F)	213	
60	Charest, Denis (M)	215	
61	Mongrain, Simone (F)	215	
62	Laffé, Antoinette (F)	217	
63	Azirian, Silva (F)	217	
64	Laffé, Michel (M)	217	
65	Charland, Alain (M)	219	
66	Charland, Gabriel (M)	219	
67	Claude, Monique (F)	219	
68	Desautles, Jean-Renaud (M)	219	
69	Valardo, Gisela (F)	221	
70	Gingras, Monique (F)	223	
71	Gingras, Maurice (M)	223	
72	Brouillette, Diane (F)	225	
73	Gravel, Robert (M)	225	
74	Patenaude, Jean-Claude (M)	227	
75	Patenaude, Claire (F)	227	
76	Addison, Normand (M)	229	
77	Boyer, Yvon (M)	229	
78	Landry, René (M)	229	
79	Landry, Gisele (F)	229	
80	Boucher, Lise (F)	230	J6K 1H2
81	Boucher, Anne-Marie (F)	230	
82	Boucher, Normand (M)	230	
83	Boucher, Sylvain (M)	230	
84	Major, Gilles (M)	231	J6K 1H3
85	Major, Gisele (F)	231	
86	Ducross, Don (M)	232	J6K 1H2
87	Greenough, Julie (F)	232	
88	Sirois, Claire (F)	233	J6K 1H1
89	Sirois, Maurice (M)	233	J6K 1H1
90	Dumas, Jacques (M)	234	J6K 1H2
91	Dumas, Maurice (M)	234	
92	Dumas, Claudette (F)	234	
93	Pepe, Sandra (F)	235	J6K 1H1
94	Pepe, Leonard (M)	235	
95	Gendron, Marcel (M)	236	J6K 1H2
96	Gendron, Pierrette (F)	236	
97	Demay, Annie (F)	237	J6K 1H1
98	Demay, Charles (M)	237	
99	Paoloni, Sylvie (F)	238	J6K 1H2
100	Paoloni, Giulio (M)	238	
101	Paoloni, Rita (F)	238	
102	Vinet, Brigitte (F)	239	J6K 1H3
103	Vinet, Monique (F)	239	
104	Marleau, Jean-Charles (M)	240	J6K 1H2
105	Marleau, Michel (M)	240	
106	Marleau, Madeleine (F)	240	
107	Lavigne, Sandra (F)	241	J6K 1H3
108	Lavigne, Regent (M)	241	
109	Drouin, Raymond (M)	242	J6K 1H2
110	Drouin, Martine (F)	242	
111	Drouin, Lucille (F)	242	
112	Jalbert, Jean-Marc (M)	243	J6K 1H3
113	Jalbert, Jeannine (F)	243	
114	Daunais, France (F)	244	J6K 1H2
115	Daunais, Gaston (M)	244	
116	Piette, Jeanne (F)	245	J6K 1H3
117	Piette, Jacques (M)	245	
118	Lacroix, Georgette (F)	246	J6K 1H2

RURAL/RURALE			electoral district/circonscription	URBAN/URBAINE		
N°	page		Chateauguay	N°	page	
	N°	of/de		98	N° 1	of/de 3
polling division / section de vote			certified / certifié: signature(s)-enumerator(s) / signature(s)-recenseur(s)	polling division / section de vote		

160708

F 303 **PRELIMINARY LIST OF ELECTORS**

85M-7-79

ELECTIONS CANADA

LISTE PRÉLIMINAIRE DES ÉLECTEURS

This list of qualified electors for the polling division number as set out below was prepared for use at the pending federal election from information obtained at the enumeration and has been certified by the signature(s) below as to completeness and correctness so far as is possible.

La présente constitue la liste des électeurs de la section de vote dont le numéro apparaît plus bas préparée en vue de l'élection fédérale en cours d'après les renseignements recueillis lors du recensement. Le(s) recenseur(s) y a(ont) apposé sa(leur) signature, affirmant que cette liste est aussi complète et exacte que possible.

N°				N°			
119	Lacroix, Réjean (M)	246	J6K 1H2	179	Dubois, Marcel (M)	15	
120	Neville, Carole (F)	247	J6K 1H3				
121	Neville, Aurore (F)	247			1 PHILIE		J6K 4B8
122	Neville, Eddie (M)	247					
123	Mc Whinnie, Micheal (M)	248	J6K 1H2	180	Bourcier, Rachel (F)	app.	1
124	Mc Whinnie, Carl (M)	248		181	Jérôme, Jacques (M)	app.	1
125	Mc Kenzie, Carmen (F)	249	J6K 1H3	182	Moris, Artura (M)	app.	3
126	Mc Kenzie, Pierre (M)	249		183	Roberts, Frank (M)	app.	4
127	Martin, Carole (F)	250	J6K 1H2	184	Froment, Ghislaine (F)	app.	5
128	Martin, Claude (M)	250		185	Racette, Patricia (F)	app.	5
129	Martin, Huguette (F)	250		186	Allard, Diane (F)	app.	6
130	Cayer, Louise (F)	251	J6K 1H3	187	Seymour, Joe-Ann (F)	app.	8
131	Cayer, Michel (M)	251		188	Welcher, Bruce (M)	app.	8
132	Cayer, Gilles (M)	251		189	Proulx, Denise (F)	app.	9
133	Cayer, Mildred (F)	251		190	Demers, Gisele (F)	app.	10
134	Dery, Jean (M)	252	J6K 1H2	191	Shulz, Margareta (F)	app.	102
135	Dery, Jean-Noel (M)	252		192	Shulz, Rudolf (M)	app.	102
136	Dery, Gabrielle (F)	252		193	O'Sullivan, Dora (F)	app.	103
137	Tremblay, Real (M)	253	J6K 1H3	194	O'Sullivan, Harold (M)	app.	103
138	Beaulieu, Irène (F)	253	J6K 1H3	195	Arnold, Margaret (F)	app.	105
139	Larochelle, Julien (M)	254	J6K 1H2	196	Arnold, George W. (M)	app.	105
140	Larochelle, Chantal (F)	254		197	Yelle, Genevieve (F)	app.	106
141	Larochelle, Jeannine (F)	254		198	Yelle, Jean-Louis (M)	app.	106
142	Larochelle, Carole (F)	254		199	Pomerleau, Sylvie (F)	app.	107
143	Bouchard, Suzanne (F)	255	J6K 1H3	200	Pomerleau, Blandine (F)	app.	107
144	Bouchard, Jacques (M)	255		201	Rouleau, Manon (F)	app.	108
145	Bouchard, Caroline (F)	255		202	Rouleau, Carmen (F)	app.	108
146	Bouchard, Monique (F)	255		203	Mascotte, Francine (F)	app.	109
147	Daigneault, Leddey (F)	256	J6K 1H2	204	Desjeans, Lea (F)	app.	110
148	Daigneault, Yves (M)	256		205	Desjeans, Jean (M)	app.	110
149	Boone, William (M)	257	J6K 1H3	206	Yelle, Denise (F)	app.	112
150	Fiztsimmons, Diane (F)	258	J6K 1H2	207	Perron, Yvonne (F)	app.	202
151	Forand, Marcel (M)	258		208	Annett, Irene (F)	app.	203
152	Reid, Hubert (M)	258		209	Annett, Marlene (F)	app.	203
153	Violette, Michelle (F)	259	J6K 1H3	210	Wilkinson, Mary-Lou (F)	app.	204
154	Violette, Andree (F)	259		211	Webster, Richard (M)	app.	204
155	Violette, Philippe (M)	259		212	Bertrand, Irène (F)	app.	205
156	Navaro, Frank (M)	261	J6K 1H3	213	Jolicoeur, Geraldine (F)	app.	208
157	Navaro, Violet (F)	261		214	Allard, Lucie (F)	app.	210
158	Bolduc, Raymond (M)	263	J6K 1H3	215	Allard, Ghislaine (F)	app.	210
159	Bolduc, Louise (F)	263		216	Allard, Jean-Paul (M)	app.	210
160	Lecoq, Jeannine (F)	265		217	Araya, Barbara (F)	app.	211
161	Lecoq, Paul (M)	265		218	Martin, Diane (F)	app.	212
162	Lecoq, Denise (F)	265		219	Chrétien, Normand (M)	app.	301
163	Lecoq, Alice (F)	265		220	Dubois, Sylvie (F)	app.	301
164	Senical, Dora (F)	269		221	Daigneault-Kennedy, Therese	app.	303
165	Jarry, Eva (F)	269		222	Roussel, Huguette (F)	app.	304
				223	Gilbert, Florence (F)	app.	304
	MAHEU			224	Messier, Robert (M)	app.	304
				225	Surprenant, Claire (F)	app.	306
166	Pelletier, Marie-Anne (F)	4	J6K 3E6	226	Germain, Michel (M)	app.	307
167	Loiselle, Jean (M)	6		227	Rabault, Jacques (M)	app.	308
168	Loiselle, Rita (F)	6		228	Brault, Liette (F)	app.	308
169	Brasseau, Claude (M)	7	J6K 3E7	229	Gagnon, Jacques (M)	app.	311
170	Brasseau, Suzanne (F)	7		230	Langevin, Yolande (F)	app.	311
171	Sanche, Daniel (M)	9					
172	Leduc, Josée (F)	9			29 ST-JOSEPH		J6K 3J4
173	Evraire, Bernard (M)	11		231	Labelle, Normand (M)	app.	101
174	Evraire, Jocelyne (F)	11		232	Hill, Dorothy (F)	app.	102
175	Gosselin, Jocelyne (F)	13		233	Hill, George (M)	app.	102
176	Gosselin, Claude (F)	13		234	Beaudet, Réjean (M)	app.	103
177	Dubois, Diane (F)	15		235	Beaudet, Jeannette (F)	app.	103
178	Dubois, Rejeanne (F)	15					

RURAL/RURALE			electoral district/circonscription	URBAN/URBAINE		
N°	page		Chateauguay	N°	page	
	N°	of/de	certified / certifié — signature(s) enumerator(s) / signature(s) recenseur(s)	98	N° 2	of/de 3
polling division / section de vote			Ann Mike / Huguette Lacroix	polling division / section de vote		

160709

F 303 **PRELIMINARY LIST OF ELECTORS**

ELECTIONS CANADA

LISTE PRÉLIMINAIRE DES ÉLECTEURS

8 5M-7-79

This list of qualified electors for the polling division number as set out below was prepared for use at the pending federal election from information obtained at the enumeration and has been certified by the signature(s) below as to completeness and correctness so far as is possible.

La présente constitue la liste des électeurs de la section de vote dont le numéro apparaît plus bas préparée en vue de l'élection fédérale en cours d'après les renseignements recueillis lors du recensement. Le(s) recenseur(s) y a(ont) apposé sa(leur) signature, affirmant que cette liste est aussi complète et exacte que possible.

N°			N°
236	Lalumière, Hélène (F)	app. 105	
237	Vézina, Micheline (F)	app. 106	
238	Vézina, Gérard (M)	app. 106	
239	Perras, Pierrette (F)	app. 201	
240	Allard, Lucienne (F)	app. 202	
241	Allard, France (F)	app. 202	
242	Wallace, Gale (F)	app. 203	
243	Chalifoux, Solange (F)	app. 205	
244	Jones, Arthur (F)	app. 206	
245	Jones, Jean (F)	app. 206	
246	Courchaine, Nathalie (F)	app. 207	
247	Lefebvre, Daniel (M)	app. 207	
248	Gaudette, Benoit (M)	app. 208	
249	Gaudette, Chantal (F)	app. 208	
250	Milon, Diane (F)	app. 301	
251	Keetch, Helen (F)	app. 302	
252	Keetch, Herbert (M)	app. 302	
253	Perras, Marie-Claude (F)	app. 304	
254	Nobert, Irene (F)	app. 305	
255	Chevrier, Bertha (F)	app. 306	
256	Dubois, Aline (F)	app. 307	
257	Dubois, Sylvie (F)	app. 307	
258	Reneault, Olivia (F)	app. 308	
259	Laforce, Diane (F)	app. 308	
260	Demers, Suzanne (F)	app. 401	
261	Legault, Stephan (M)	app. 401	
262	Bailey, Susan (F)	app. 402	
263	Parent, Louise (F)	app. 403	
264	Jeanneau, Nicholas (M)	app. 403	
265	Jeanneau, Marise (F)	app. 403	
266	Jeanneau, Thérèse (F)	app. 403	
267	Cox, Annie (F)	app. 406	
268	Morin, Gertrude (F)	app. 407	
269	Veillette, Nelson (M)	app. 408	
270	Veillette, Blanche (F)	app. 408	

RURAL/RURALE			electoral district/circonscription	URBAN/URBAINE		
N°	page		Chateauguay	N°	page	
	N°	of/de	certified / certifié — signature(s)-enumerator(s) / signature(s)-recenseur(s)	98	N° 3	of/de 3
polling division / section de vote			Alvin Mitchell / Georgette Lacroix	polling division / section de vote		

160710

F 303 **PRELIMINARY LIST OF ELECTORS**

ELECTIONS CANADA

LISTE PRÉLIMINAIRE DES ÉLECTEURS

85M-7-79

This list of qualified electors for the polling division number as set out below was prepared for use at the pending federal election from information obtained at the enumeration and has been certified by the signature(s) below as to completeness and correctness so far as is possible.

La présente constitue la liste des électeurs de la section de vote dont le numéro apparaît plus bas préparée en vue de l'élection fédérale en cours d'après les renseignements recueillis lors du recensement. Le(s) recenseur(s) y a(ont) apposé sa(leur) signature, affirmant que cette liste est aussi complète et exacte que possible.

N°	Châteauguay		
	(Carré) CORTINA		
1	Brouillet, Jacques (M)	47	J6K1L7
2	Brouillet, Francine (F)	47	
3	Quintal, Claude (M)	51	
4	Quintal, Rita (F)	51	
5	Quintal, Jocelyne (F)	51	
6	Quintal, Benoît (M)	51	
7	Huneault, Fernand (M)	69	
8	Huneault, Claudette (F)	69	
9	Donegani, Michael (M)	75	J6K3W9
10	Donegani, Dagmar (F)	75	
11	Dietrich, Harry (M)	75	
12	Robillard, Maurice (M)	77	
13	Robillard, Géraldine (F)	77	
14	Barrette, Serge (M)	78	J6K4S3
15	Barrette, Louise (F)	78	
16	Barrette, Alain (M)	78	
17	Gilbert, Armand (M)	79	J6K3W9
18	Gilbert, Bernadette (F)	79	
	(Croissant) DUBOIS		
19	Gallant, Louis-Gonzague (M)	270	J6K1H2
20	Gallant, Elianne (F)	270	
21	Gallant, Diane (F)	270	
22	Gallant, Sylvain (M)	270	
23	Turbide, Alyre (M)	271	J6K1H3
24	Turbide, Lydie (F)	271	
25	Berthiaume, Rolande (F)	272	J6K1H2
26	Berthiaume, Sylvie (F)	272	
27	Middleton, Britt (M)	273	J6K1H3
28	Middleton, Astrid (F)	273	
29	Simard, Jean-Guy (M)	275	J6K1H3
30	Simard, Lise (F)	275	
31	Simard, Anne-Marie (F)	275	
32	Simard, Denis (M)	275	
33	Fitzmaurice, Roy (M)	277	J6K1H3
34	Fitzmaurice, Lyn (F)	277	
35	Fitzmaurice, Cindy (F)	277	
36	Turbide, Jérôme (M)	278	J6K1H2
37	Turbide, Claudette (F)	278	
38	Turbide, Michelle (F)	278	
39	Turbide, Marc (M)	278	
40	Turbide, Marcia (F)	278	
41	LeBlanc, Eva (F)	278	
42	Faubert, Jean-Marc (M)	279	J6K1H3
43	Faubert, Carole (F)	279	
44	Faubert, Nathalie (F)	279	
45	Lainey, Jean (M)	280	J6K1H2
46	Lainey, Géraldine (F)	280	
47	Lainey, Pierre (M)	280	
48	Wojciechowski, Eva (F)	280	
49	Monette, Maurice (M)	281	J6K1H3
50	Monette, Emilie (F)	281	
51	Monette, Michel (M)	281	
52	Monette, Alain (M)	281	
53	Gallant, Louis (M)	282	J6K1H2
54	Gallant, Cornelia (F)	282	
55	Gallant, Kimberley (F)	282	
56	Gallant, Christopher (M)	282	
57	Couvrette, Dolorès (F)	283	J6K1H3
58	Benson, Hubert (M)	284	J6K1H2
59	Benson, Fleur-Ange (F)	284	
60	Pitre, Leo (M)	285	J6K1H3
61	Pitre, Helen (F)	285	
62	Pitre, Lorraine (F)	285	
63	Parent, Robert (M)	286	J6K1H2
64	Parent, Raymonde (F)	286	
65	Thibault, Marius (M)	287	J6K1H3
66	Thibault, Liliane (F)	287	
67	Mainville, Guy (M)	288	J6K1H2
68	Mainville, Christiane (F)	288	
69	Langlois, Roger (M)	288	
70	Fiset, Murielle (F)	288	
71	Descent, Germaine (F)	288	
72	Fullum, Eugene	290	J6K1H2
73	Fullum, Kristine (F)	290	
74	Rheault, Bernard (M)	291	J6K1H3
75	Rheault, Barbara (F)	291	
76	Rheault, Michael (M)	291	
77	Rheault, Lynn (F)	291	
78	DeRepentigny, Rolland (M)	292	J6K1H2
79	DeRepentigny, Gisèle (F)	292	
80	Bissonnette, Francine (F)	292	
81	Beauchamp, André (M)	293	J6K1H3
82	Beauchamp, Ginette (F)	293	
83	Gauthier, Jean-Paul (M)	294	J6K1H2
84	Gauthier, Aline (F)	294	
85	Gauthier, Ghyslain (M)	294	
86	Fournier, Irène (F)	295	J6K1H3
87	Brown, David (M)	295	
88	Blondin, Carole (F)	295	
89	Mc Cabe, Leonard (M)	296	J6K1H2
90	Mc Cabe, Patricia (F)	296	
91	Chantelois, Pierre (M)	298	J6K1H2
92	Chantelois, Hélène	298	
93	Chantelois, Sylvain	298	
94	Sample, James (M)	299	J6K1H3
95	Sample, Jo-Ann (F)	299	
96	Canuel, Jean-Paul (M)	300	J6K1H2
97	Canuel, Thérèse (F)	300	
98	Canuel, Chantal (F)	300	
99	Canuel, René (M)	300	
100	Buteau, Bernard (M)	301	J6K1H3
101	Buteau, Marc (M)	301	
102	Ponomarenko, Simon (M)	302	J6K1H2
103	Ponomarenko, Barbara (F)	302	
104	Van Ettinger, Dirk (M)	303	J6K1H3
105	Van Ettinger, Lidy (F)	303	
106	Van Ettinger, Martin (M)	303	
107	Richer, Leo (M)	304	J6K1H2
108	Richer, Exina (F)	304	
109	Marleau, Michel (M)	305	J6K1H3
110	Marleau, Jocelyne (F)	305	
111	Oswald, Ernest (M)	306	J6K1H2
112	Oswald, Elfriede (F)	306	
113	Oswald, Ernest-J. (M)	306	
114	St-Jean, Maurice (M)	307	J6K1H3
115	St-Jean, Jeannine (F)	307	
116	Desautels, Roger (M)	308	J6K1H2
117	Desautels, Rachel (F)	308	
118	Gendron, Jacques (M)	309	J6K1H3
119	Gendron, Gisèle (F)	309	
120	Gendron, Alain (M)	309	
121	Duclos, Eugenie (F)	311	J6K1H3

RURAL/RURALE | electoral district/circonscription | URBAN/URBAINE

CHATEAUGUAY

N°	page		N°	page	
	N°	of/de	99	N° 1	of/de 3

polling division / section de vote

certified / certifié — signature(s)-enumerator(s) / signature(s)-recenseur(s)

Claudette Turbide | Francine Chagnon

polling division / section de vote

160711

F 303 **PRELIMINARY LIST OF ELECTORS**

ELECTIONS CANADA

LISTE PRÉLIMINAIRE DES ÉLECTEURS

8 5M-7-79

This list of qualified electors for the polling division number as set out below was prepared for use at the pending federal election from information obtained at the enumeration and has been certified by the signature(s) below as to completeness and correctness so far as is possible.

La présente constitue la liste des électeurs de la section de vote dont le numéro apparaît plus bas préparée en vue de l'élection fédérale en cours d'après les renseignements recueillis lors du recensement. Le(s) recenseur(s) y a(ont) apposé sa(leur) signature, affirmant que cette liste est aussi complète et exacte que possible.

N°			
	(Croissant) DUBOIS		
122	Duclos, Claire (F)	311	J6K1H3
123	Trahan, Gilles (M)	313	J6K1H3
124	Trahan, Lise (F)	313	
125	Pelletier, Yvan (M)	315	J6K1H3
126	Pelletier, Pauline (F)	315	
127	Pelletier, André (M)	315	
128	Pelletier, Denise (F)	315	
129	Zalac, Danny (M)	317	J6K1H4
130	Ross, Jacquie (F)	317	
131	Ross, Delphine (F)	317	
132	Langelier, Marcel (M)	319	J6K1H4
133	Langelier, Suzie (F)	319	
	PRINCE		
134	Suttner, Frank (M)	55	J6K1P2
135	Suttner, Betty (F)	55	
136	Primeau, Fred (M)	55	
137	Benard, Gerald (M)	56	J6K3X9
138	Benard, Jacqueline (F)	56	
139	Williams, Pauline (F)	57	J6K1P2
140	Williams, Diane (F)	57	
141	Aliaga, Joseph (M)	58	J6K3X9
142	Aliaga, Teresa (F)	58	
143	Labelle, Marcel (M)	59	J6K1P2
144	Labelle, Denise (F)	59	
145	Pregent, Jacques (M)	61	J6K1P2
146	Pregent, Lise (F)	61	
147	Laberge, Jacques (M)	62	J6K1P3
148	Laberge, Lise (F)	62	
149	Leclerc, Germain (M)	62	
150	Gendron, Pierre (M)	62	
151	Le Derhose, Edgar (M)	63	J6K1P2
152	Le Derhose, Freda (F)	63	
153	Le Derhose, Brenda (F)	63	
154	Le Derhose, Elizabeth (F)	63	
155	Bouchard, Rosilda (F)	64	J6K1P3
156	Bouchard, Claude (M)	64	
157	Desourdie, Pierre (M)	65	J6K1P2
158	Saumure, Nicole (F)	65	
159	Bryant, Lawrence (M)	67	J6K1P2
160	Bryant, Linda (F)	67	
161	Bryant, Gary (M)	67	
162	Pelletier, Maurice (M)	68	J6K1P4
163	Pelletier, Gilberte (F)	68	
164	Montier, Jean-Michel (M)	69	J6K1P2
165	Aubert, Christiane (F)	69	
166	Lussier, Amable (M)	70	J6K1P4
167	Lussier, Leoni (F)	70	
168	Nadeau, Jean-Marc (M)	71	J6K1P2
169	Marleau, Suzanne (F)	71	
170	LeBeau, Jean-Marc (M)	73	J6K1P2
171	Guillemette, Manon (F)	73	
172	Eccles, Judith (F)	75	J6K1P2
173	Kessler, Erwin (M)	77	J6K 1P2
174	Kessler, Evelyne (F)	77	
	RENE		
175	Beaulieu, Roger (M)	47	J6K3H2
176	Beaulieu, France (F)	47	
177	Colpron, Richard (M)	48	J6K3H3
178	Colpron, Christiane (F)	48	
179	Robidoux, Réal (M)	50	J6K3H3
180	Robidoux, Huguette (F)	50	
181	Robidoux, Michel (M)	50	
	(Bvld)ST-JEAN-BAPTISTE		
182	Lefebvre, Clémentine (F)	123	J6K3B1
183	Lefebvre, Richard (M)	123	
184	Gendron, Serge (M)	125	J6K3B1
185	Gendron, Marie-Claire (F)	125	
186	Laflamme, Joséphine (F)	141	J6K3B1
187	Déziel, Rose (F)	141	
	(Blvd)31 ST-JOSEPH		J6K3J5
188	Cashion, Bruce (M)	Apt. 101	
189	Stevens, Linda (F)	Apt. 101	
190	Cairoli, Louis-Philippe (M)	Apt. 101	
191	Bourcier, Guy (M)	Apt. 201	
192	Bourcier, Lorraine (F)	Apt. 201	
193	Chevrier, Robin (M)	Apt. 202	
194	Chevrier, Sharron (F)	Apt. 202	
195	Mackend, Harvie (M)	Apt. 302	
196	Mackend, Norma (F)	Apt. 302	
197	Colligan, Martin (M)	Apt. 401	
198	Colligan, Donna (F)	Apt. 401	
199	Greaves, Cynthia (F)	Apt. 301	
	(Blvd) 33 ST-JOSEPH		J6K4P9
200	McLean, James (M)	Apt. 001	
201	Fournier, Jean (M)	Apt. 002	
202	Fournier, Laurette (F)	Apt. 002	
203	Giroux, Donat (M)	Apt. 003	
204	Pelletier, Gérard (M)	Apt. 004	
205	Auclair, Jean-Baptiste (M)	Apt. 005	
206	Latour-Auclair, Germaine (F)	Apt. 005	
207	Coulombe, Grace (F)	Apt. 006	
208	Gaudet, Jacqueline (F)	Apt. 007	
209	Gaudet, Gérard (M)	Apt. 007	
210	Laporte, Lucille (F)	Apt. 009	
211	Cameron, Cécile (F)	Apt. 101	
212	Beaudet, Dorothy (F)	Apt. 102	
213	Boyer, Lucienne (F)	Apt. 103	
214	Crépin, Maurice (M)	Apt. 104	
215	Crépin, Certrude (F)	Apt. 104	
216	Brown, Marie-Sophie (F)	Apt. 105	
217	Lefebvre, Laurette (F)	Apt. 106	
218	Giroux, Marguerite (F)	Apt. 107	
219	Doré, Alberta (F)	Apt. 108	
220	Picard, Gabrielle (F)	Apt. 109	
221	O'Leary, Mary (F)	Apt. 110	
222	Péladeau, Lucienne (F)	Apt. 111	
223	Choinière, Marie-Louise (F)	Apt. 112	
224	Beaudoin, Jeanne-D'Arc (F)	Apt. 113	
225	Pinel, Emilienne (F)	Apt. 114	
226	Gagnon, Julien (M)	Apt. 115	
227	Gagnon, Berthe (F)	Apt. 115	
228	Le Monde, Annette (F)	Apt. 116	
229	Galarneau, Thérèse (F)	Apt. 201	
230	Delisle, Germaine (F)	Apt. 202	

RURAL/RURALE — N° — page — N° — of/de — polling division / section de vote

electoral district / circonscription: Chateauguay

certified / certifié — signature(s)-enumerator(s) / signature(s)-recenseur(s): Lauretta Turbide, France Chagnon

URBAN/URBAINE — N° 99 — page N° 2 of/de 3 — polling division / section de vote

F 303 **PRELIMINARY LIST OF ELECTORS**

ELECTIONS CANADA

LISTE PRÉLIMINAIRE DES ÉLECTEURS

160712

85M-7-79

This list of qualified electors for the polling division number as set out below was prepared for use at the pending federal election from information obtained at the enumeration and has been certified by the signature(s) below as to completeness and correctness so far as is possible.

La présente constitue la liste des électeurs de la section de vote dont le numéro apparaît plus bas préparée en vue de l'élection fédérale en cours d'après les renseignements recueillis lors du recensement. Le(s) recenseur(s) y a(ont) apposé sa(leur) signature, affirmant que cette liste est aussi complète et exacte que possible.

N°			
	(Blvd) 33 ST-JOSEPH		J6K4P9
231	Lussier, Rita (F)	Apt. 203	
232	Towers, John (M)	Apt. 204	
233	Towers, Ina (F)	Apt. 204	
234	Towers, Jack (M)	Apt. 204	
235	Sealy, Maria (F)	Apt. 205	
236	Duhamel, Doris (F)	Apt. 206	
237	Hogue, Henriette (F)	Apt. 207	
238	Brissette, Samuel (M)	Apt. 208	
239	O'Neil, Mary (F)	Apt. 209	
240	Barrette, Yvette (F)	Apt. 210	
241	Primeau, Henri (M)	Apt. 211	
242	Primeau, Denise (F)	Apt. 211	
243	Laflamme, Irène (F)	Apt. 212	
244	Osmond, Alice (F)	Apt. 213	
245	Clermont, Leandre (M)	Apt. 214	
246	Clermont, Aldea (F)	Apt. 214	
247	Cabana, Angelina (F)	Apt. 215	
248	Beaudoin, Delisca (F)	Apt. 217	
249	Beaudoin, Fernand (M)	Apt. 217	
250	Aitken, Mary (F)	Apt. 301	
251	Brandl, Rose (F)	Apt. 302	
252	Peltzer, Dorothy (F)	Apt. 303	
253	Dandurand, Roméo (M)	Apt. 304	
254	Bernabe, Claire (F)	Apt. 304	
255	Dare, Edith (F)	Apt. 305	
256	Létourneau, Yvette (F)	Apt. 306	
257	Grace, Dorothy (F)	Apt. 307	
258	Turcotte, Yvette (F)	Apt. 308	
259	Gauthier, Jeanne (F)	Apt. 309	
260	Dillon, Marion (F)	Apt. 310	
261	Rhéaume, Edmond (M)	Apt. 311	
262	Waring, Catherine (F)	Apt. 312	
263	Roy, Laura (F)	Apt. 313	
264	Diori, Carmen (F)	Apt. 314	
265	Demers, Pauline (F)	Apt. 315	
266	Laviolette, Jeanne (F)	Apt. 316	
267	Lapointe, Simone (F)	Apt. 317	
268	Provencher, Rose (F)	Apt. 401	
269	Sandaky, Veronica (F)	Apt. 402	
270	Boudreau, Pierre-Paul (M)	Apt. 403	
271	Bleau, Armand (M)	Apt. 404	
272	Bleau, Madelaine (F)	Apt. 404	
273	St-Denis, Marie (F)	Apt. 406	
274	Valière, Alida (F)	Apt. 407	
275	Bégin, Yolande (F)	Apt. 408	
276	Rochon, Gabriel (M)	Apt. 409	
277	Kyle, Catherine (F)	Apt. 410	
278	Chaput, Germaine (F)	Apt. 411	
279	Moss, Gertrude (F)	Apt. 411	
280	Vinet, Annette (F)	Apt. 412	
281	Plante, Patrick (M)	Apt. 413	
282	D'Anjou, Marguerite (F)	Apt. 414	
283	Noel, Henri (M)	Apt. 415	
284	Moffat, Aylan T. (M)	Apt. 416	
285	Moffat, Estelle (F)	Apt. 416	
286	Peltzer, Andrea (F)	Apt. 417	
	(Carré) ROBINSON		
287	Martel, Normand (M)	2	J6K1K6
288	Martel, Claire (F)	2	
289	Ross, Barry (M)	4	J6K1K6
290	Ross, Gloria (F)	4	
291	Ross, Cindy (F)	4	
292	Rioux, Wilfrid (M)	6	J6K1K6
293	Rioux, Bertrande (F)	6	
294	Lussier, Claude (M)	8	J6K1K6
295	Lussier, Hélène (F)	8	
296	Garand, Richard (M)	10	J6K1K6
297	Garand, Danielle (F)	10	
298	Vaillancourt, Marcel (M)	12	J6K1K6
299	Vaillancourt, Alice (F)	12	
300	Vaillancourt, Clément (M)	12	
301	Bonetto, Allen (M)	14	J6K1K6
302	Bonetto, Mariette (F)	14	
303	Bonetto, Suzanne (F)	14	
304	Internoscia, Salvatore (M)	16	J6K1K6
305	Internoscia, Yolande (F)	16	
306	Internoscia, Louis (M)	16	
307	Laberge, Ronald (M)	18	J6K1K6
308	Laberge, Louise (F)	18	
	SULLIVAN		
309	Arblaster, Ted (M)	33	J6K3G4
310	Arblaster, Wendy (F)	33	
311	Gougeon, Roger (M)	35	J6K3G4
312	Fradette, George (M)	37	J6K3G4
313	Fradette, Ginette (F)	37	
314	Roberts, Peter (M)	39	J6K3G4
315	Roberts, Kathy (F)	39	
316	Wright, David (M)	40	J6K3G5
317	Wright, Diane (F)	40	
318	Pacilli, Pasqual (M)	41	J6K3G4
319	Pacilli, Dorothy (F)	41	
320	Pacilli, Barbara (F)	41	
321	Morin, Jean-Marie (M)	44	J6K3G4
322	Morin, Angeline (F)	44	
323	Ghazi, Raymond (M)	45	J6K3G4
324	Ghazi, Nicole (F)	45	
325	Lévesque, Roland (M)	47	J6K3G4
326	Lévesque, Georgette (F)	47	
327	Manta, Louise (F)	48	J6K3G5

RURAL/RURALE

N° | page N° | of/de

polling division / section de vote

electoral district/circonscription: CHATEAUGUAY

certified / certifié — signature(s)-enumerator(s) / signature(s)-recenseur(s)

URBAN/URBAINE

N° 99 | page N° 3 | of/de 3

polling division / section de vote

160713

F 303 PRELIMINARY LIST OF ELECTORS

LISTE PRÉLIMINAIRE DES ÉLECTEURS

ELECTIONS CANADA

8.5M-7-79

This list of qualified electors for the polling division number as set out below was prepared for use at the pending federal election from information obtained at the enumeration and has been certified by the signature(s) below as to completeness and correctness so far as is possible.

La présente constitue la liste des électeurs de la section de vote dont le numéro apparaît plus bas préparée en vue de l'élection fédérale en cours d'après les renseignements recueillis lors du recensement. Le(s) recenseur(s) y a(ont) apposé sa(leur) signature, affirmant que cette liste est aussi complète et exacte que possible.

CHATEAUGUAY

ADAM

N°			
1	Fafard, Vicki (F)	9	J6K1T1
2	Fafard, Gaetan (M)	9	
3	Yelle, François (M)	11	J6K1T1
4	Yelle, Suzie (F)	11	
5	Yelle, Françoise (F)	11	
6	Yelle, Denis (M)	11	
7	Nicholls, Ronald (M)	13	J6K1T1
8	Nicholls, Irene (F)	13	
9	Nicholls, Micheline (F)	13	
10	Borsellino, Carlo (M)	14	J6K1S9
11	Borsellino, Gale (F)	14	
12	Borsellino, Francesco (M)	14-A	J6K1S9
13	Borsellino, Adalgisa (F)	14-A	J6K1S9
14	Daigneault, Francine (F)	15	J6K1T1
15	Fellows, John (M)	16	J6K1S9
16	Fellows, Therese (F)	16	
17	Laroche, Serge (M)	17	J6K1T1
18	Laroche, Christiane (F)	17	
19	Brazeau, Serge (M)	18	J6K1S9
20	Brazeau, Aline (F)	18	
21	Denis, Jean-Guy (M)	23	J6K1R3
22	Bouliane, Jean-Louis (M)	24	J6K1S9
23	Boulinae, Chantal (F)	24	
24	Bouliane, Marie-Jeanne(F)	24	
25	Bélanger, Albert (M)	25	J6K1T1
26	Bélanger, Nicole (F)	25	
27	Bélanger, Jules (M)	25	
28	Fournier, Léo (M)	26	J6K1S9
29	Fournier, Germaine (F(	26	
30	Fournier, Claude (M)	26	
31	Konrad, Karl (M)	27	J6K1T1
32	Konrad, Maria (F)	27	
33	Navarro, Guy (M)	28	J6K1S4
34	Navarro, Solange (F)	28	
35	Navarro, Olga (F)	28	
36	Rossi, Danilo (M)	28	
37	Perron, Suzanne (F)	32	J6K1S9
38	Perron, Roger (M)	32	
39	Cloutier, Line (F)	34	J6K1S9
40	Lessard, Jean (M)	34	
41	Czemmel, Andreas (M)	35	J6K1T1
42	Czemmel, Anna (F)	35	
43	Czemmel, Susan (F)	35	
44	Czemmel, Janet (F)	35	
45	Desormeaux, Oscar (M)	36	J6K1S9
46	Desormeaux, Gisèle (F)	36	
47	Doherty, James (M)	37	J6K1T1
48	Doherty, Elizabeth (F)	37	
49	Doherty, Brian (M)	37	
50	Palmer, Patrick (M)	38	J6K1S9
51	Palmer, Rita (F)	38	
52	Palmer, Paul (M)	38	
53	Lavallée, Paul-Emile(M)	39	J6K1T1
54	Lavallée, Rita (F)	39	
55	Bédard, Jean (M)	40	J6K1S9
56	Bédard, Félicité (F)	40	
57	Hartell, Gustav (M)	41	J6K1T1
58	Hartell, Helga (F)	41	
59	Stafinski, Irene (F)	43	J6K1T1
60	Stafinski, Stanislav (M)	43	
61	Savoie, Léonard (M)	44	J6K1S9
62	Savoie, Irma (F)	44	
63	Savoie, Terry (M)	44	
64	Willett, Katherine (F)	44	
65	Cyr, Yvon (M)	46	J6K1S9
66	Cyr, Gisèle (F)	46	
67	Duval, Lorraine (F)	47	J6K1T1
68	Duval, Camille (M)	47	
69	Lepage, Robert (M)	48	J6K1S9
70	Lepage, Jacqueline (F)	48	
71	Labranche, Gisèle (F)	49	J6K1T1
72	Labranche, Wilfred (M)	49	
73	Labranche, Lucie (F)	49	
74	MacFarlane, Micheline(F)	50	J6K1S9
75	MacFarlane, Donald (M)	50	
76	Roby, Renald (M)	51	J6K1T1
77	Roby, Nicole (F)	51	
78	Picard, Chanel (M)	52	J6K1S9
79	Picard, Albert (M)	52	
80	Morel, Odile (F)	52	
81	Gallien, Ernest (M)	53	J6K1T1
82	Gallien, Lise (F)	53	
83	Gray, Doreen (F)	54	J6K1S9
84	Therrien, Michel (M)	55	J6K1T1
85	Therrien, Francine (F)	55	
86	Binette, Appolline (F)	55	
87	O'Reilly, Pat (M)	56	J6K1S9
88	O'Reilly, Colleen (F)	56	
89	O'Reilly, Karen (F)	56	
90	O'Reilly, Pat (M)	56	
91	O'Reilly, Joan (F)	56	
92	McCanny, Patrick (M)	57	J6K1T1
93	McCanny, Margaret (F)	57	
94	McCanny, Eugene (M)	57	
95	Kerneis, Joel (M)	58	J6K1S9
96	Kerneis, Marie-Louise(F)	58	
97	Drozda, Tony (M)	60	J6K1S9
98	Drozda, Mary (F)	60	
99	Drozda, Cyndy (F)	60	

DROLET

N°			
100	Schenke, Horst (M)	19	J6K1R3
101	Schenke, Gloria (F)	19	
102	Schenke, Michael (M)	19	
103	Bordeleau, Réal (M)	21	J6K1R3
104	Bordeleau, Yolande (F)	21	
105	Denis, Daniel (M)	23	J6K1R3
106	Denis, Therèse (F)	23	
107	Denis, Micheline (F)	23	

RURAL/RURALE

N° | page / N° | of/de

polling division / section de vote

electoral district/circonscription

Chateauguay

certified / certifié signature(s)-enumerator(s) / signature(s)-recenseur(s)

URBAN/URBAINE

N° 100 | page N° 1 | of/de 3

polling division / section de vote

160714

F 303 **PRELIMINARY LIST OF ELECTORS**

8.5M-7-79

ELECTIONS CANADA

LISTE PRÉLIMINAIRE DES ÉLECTEURS

This list of qualified electors for the polling division number as set out below was prepared for use at the pending federal election from information obtained at the enumeration and has been certified by the signature(s) below as to completeness and correctness so far as is possible.

La présente constitue la liste des électeurs de la section de vote dont le numéro apparaît plus bas préparée en vue de l'élection fédérale en cours d'après les renseignements recueillis lors du recensement. Le(s) recenseur(s) y a(ont) apposé sa(leur) signature, affirmant que cette liste est aussi complète et exacte que possible.

N°			
	DROLET		
108	Lauzon, Esther (F)	25	J6K1R3
109	Lauzon, Adrien (M)	25	
110	Desmarais, Denise (F)	27	J6K1R3
111	Desmarais, Raymond (M)	27	
112	Desmarais, Brigitte (F)	27	
113	Desmarais, Andre (M)	27	
114	McAuly, Mary (F)	29	J6K1R3
115	McAuly, David (M)	29	
116	Sabourin, Louis (M)	30	J6K1R4
117	Sabourin, Louise (F)	30	
118	McMannis, Maxx (M)	31	J6K1R3
119	McMannis, Donna (F)	31	
120	Guertin, Claude (M)	32	J6K1R4
121	Guertin, Nancy (F)	32	
122	Watson, Raymond (M)	33	J6K1R3
123	Watson, Carmel (F)	33	J6K1R1
124	Watson, Barry (M)	33	
125	Roy, Joseph (M)	34	J6K1R4
126	London, Shirley (F)	35	J6K1R3
127	London, Ray (M)	35	
128	London, Brent (M)	35	
129	Cyr, Anne-Marie (F)	36	J6K1R4
130	Cyr, Louise (F)	36	
131	Cyr, Michel (M)	36	
132	Cyr, Pauline (F)	36	
133	Cyr, Gerard (M)	36	
134	Cyr, Paul (M)	36	
135	Desormeaux, Daniel (M)	37	J6K1R3
136	Desormeaux, Martzinuk Diane (F)	37	J6K1R3
137	Urquhart, Rose (F)	38	J6K1R4
138	Urquhart, Kenneth (M)	38	
139	Vencent, Daniel (M)	39	J6K1R3
140	Vincent, Leo-Paul (M)	39	
141	Vincent, Therese (F)	39	
142	Richard, Maurice (M)	40	J6K1R4
143	Richard, Myrelle (F)	40	
144	Bordeleau, Claude (M)	41	J6K1R3
145	Roy, Alfred (M)	42	J6K1R3
146	Roy, Gilberte (F)	42	
147	Pashkevitch, Dorothy (F)	43	J6K1R4
148	Pashkevitch, Adolphe (M)	43	
149	Visser, Peter (M)	44	J6K1R4
150	Visser, Fredrika (F)	44	
151	Visser, Beverly (F)	44	
152	Bechard, Gaetan (M)	45	J6K1R3
153	Bechard, Francine (F)	45	
154	Côté, Andre (M)	46	J6K1R3
155	Côté, Denise (F)	46	
156	Forresster, Harold Edward (M)	47	J6K1R3
157	Forresster, Janette (F)	47	
158	Forrester, Robert (M)	47	
159	Forrester, Meril (F)	47	
160	Forrester, Brian (M)	47	
161	Stephens, Tom (M)	48	J6K1R4
162	Stephens, Yvonne (F)	48	
163	Robillard, Gisele (F)	49	J6K1R3
164	Robillard, René (M)	49	
165	Arseneault, Claude (M)	50	J6K1R4
166	Shaw, Diane (F)	50	
167	Metayer, Therese (F)	51	J6K1R3
168	Dubois, Bruno (M)	51	
169	St-Mars, Jacques (M)	52	J6K1R4
170	St-Mars, Lise (F)	52	
171	Nagy, Helene (F)	53	J6K1R3
172	Nagy, Louis (M)	53	
173	Nagy, Rita (F)	53	
174	Harrigan, Donna (F)	54	J6K1R4
175	Harrigan, Shirley (F)	54	
176	Harrigan, Gerard, (M)	54	
177	Labelle, Stella (F)	55	J6K1R3
178	Fortune, Lorette (F)	56	J6K1R4
179	Fortune, Jim (M)	56	
180	Young, Hazel (F)	57	J6K1R3
181	Young, Susan (F)	57	
182	Young, Thomas (M)	57	
183	Young, Barbara (F)	57	
184	Leedham, Andren (F)	58	J6K1R4
185	Leedham, Pauline (F)	58	
186	Leedham, Kerry (F)	58	
187	Wilheim, Nicole (F)	59	J6K1R3
188	Wilheim, Leslie (M)	59	
189	Wilheim, Margaret,(F)	59	
190			
	ST-JULIEN		
190	Giroux, Raymond (M)	10	J6K3W3
191	Giroux, Doris (F)	10	
192	Gagné, David (M)	10	
193	Gagné, Barry (M)	10	
194	Pelletier, Denis (M)	11	J6K3Y2
195	Lacombe, Lucienne (F)	11	
196	Leblanc, Michel (M)	11	
197	Gagnon, Romuald (M)	12	J6K3W3
198	Gagnon, Anne-Marie (F)	12	
199	Timmons, Marguerite (F)	15	J6K3Y2
200	Timmons, Gerald (M)	15	
201	Napier, Cecile (F)	15	
202	Verreault, Colette (F)	16	J6K1N5
203	Verreault, Jean-Louis (M)	16	
204	Gendron, Michel (M)	17	J6K3Y2
205	Gendron, Ginette (F)	17	
206	Soucy, Rita (F)	18	J6K1N5
207	Soucy, Louis-Marie (M)	18	
208	Soucy, Martin (M)	18	
209	Brunet, Chantal (F)	19	J6K3Y2
210	Brunet, Luc (M)	19	
211	Brunet, Paula (F)	19	
212	Brunet, Bertrand (M)	19	
213	Plante, Aldege (M)	20	J6K1N5
214	Plante - Hebert, Jeanine (F)	20	J6K1N5
215	Morin, Grégoire (M)	21	J6K3Y2
216	Morin, Lise (F)	21	
217	Kirkor, Pierre (M)	22	J6K1N5
218	Kirkor, Therese (F)	22	
219	Gagnon, Claudette (F)	23	J6K3Y2
220	Gagnon, Sylvie (F)	23	

RURAL/RURALE		electoral district/circonscription	URBAN/URBAINE	
N°	page	Chateauguay	N°	page
	N° of/de	certified / certifié — signature(s)-enumerator(s) / signature(s)-recenseur(s)	100	N° 2 of/de 3
polling division / section de vote			polling division / section de vote	

160715

F 303 PRELIMINARY LIST OF ELECTORS

ELECTIONS CANADA

LISTE PRÉLIMINAIRE DES ÉLECTEURS

8.5M-7-79

This list of qualified electors for the polling division number as set out below was prepared for use at the pending federal election from information obtained at the enumeration and has been certified by the signature(s) below as to completeness and correctness so far as is possible.

La présente constitue la liste des électeurs de la section de vote dont le numéro apparaît plus bas préparée en vue de l'élection fédérale en cours d'après les renseignements recueillis lors du recensement. Le(s) recenseur(s) y a(ont) apposé sa(leur) signature, affirmant que cette liste est aussi complète et exacte que possible.

ST-JULIEN

N°			
221	Gagnon, Jacques (M)	23	J6K3Y2
222	Hébert, Nicole (F)	24	J6K1N5
223	Hébert, Gérald (M)	24	
224	Gentile, Franco (M)	25	J6K3Y2
225	Gentile, Deborah Ann (F)	25	
226	Patterson, Ronald (M)	26	J6K1N5
227	Patterson, Linda (F)	26	
228	Desfossés - Lemieux, Colette (F)	27	J6K3Y2
229	Lemieux, Jean-Guy (M)	27	
230	Péladeau, Réjeanne (F)	28	J6K1N5
231	Péladeau, Daniel (M)	28	
232	Péladeau, Sylvie (F)	28	
233	Péladeau, Marise (F)	28	
234	Cousineau, Suzanne (F)	29	J6K3Y2
235	Ouellette, Gérald (M)	29	
236	Jodoin, Gérard (M)	30	J6K1N5
237	Dextraze, Francine (F)	30	
238	Lanthier, Jean-Guy (M)	31	J6K3Y2
239	Lanthier, Louise (F)	31	
240	SansCartier, Gisèle (F)	32	J6K1N5
241	SansCartier, Marcel (M)	32	
242	Prince, Aurore (F)	33	J6K3Y2
243	Prince, Sylvain (M)	33	
244	Prince, Benoit (M)	33	
245	Prince, Denis (M)	33	
246	Prince, André (M)	33	
247	Hamelin, Yves (M)	34	J6K1N5
248	Hamelin, Réjean (M)	34	
249	Hamelin, Henriette (F)	34	
250	Hamelin, France (F)	34	
251	Leduc, Renelle (F)	35	J6K3Y2
252	Leduc, Maurice (M)	35	
253	Day, Cécile (F)	36	J6K1N5
254	Day, Jean-Paul (M)	36	
255	Deschampa, Marcel (M)	37	J6K3Y2
256	Deschamps, Marie-Claire (F)	37	J6K3Y2
257	Bélanger, Linda (F)	38	J6K1N5
258	Bélanger, André (M)	38	
259	Bélanger, Claudette (F)	38	
260	Desbiens, Sylvain (M)	39	J6K3Y2
261	Lauzon, Louis-Bernard (M)	39	
262	Lauxon, Joanne (F)	39	
263	Provost, Emilia (F)	40	J6K1N5
264	Provost, Maurice (M)	40	
265	Asselin, Pauline (F)	41	J6K3Y2
266	Germain, Jacob (M)	41	
267	Germain, Marcelle (F)	41	
268	Lavoie, Fernand (M)	42	J6K1N5
269	Lavoie - Paradis, Lucienne (F)	42	
270	Champagne, Laurette (F)	43	J6K3Y2
271	Champagne, Richard (M)	43	
272	Champagne, Francine (F)	43	
273	Kountourakis, Emmanuel (M)	44	J6K1N5
274	Kountourakis, Kleo (F)	44	
275	Racine, Paul (M)	45	J6K3Y2
276	Racine, Elizabeth (F)	45	
277	Tremblay, Henri (M)	46	J6K1N5
278	Tremblay, Gisèle (F)	46	
279	Tremblay, Mario (M)	46	
280	Robert, Manon (F)	47	J6K3Y2
281	Robert, Gilles (M)	47	
282	Tremblay, Jacques (M)	48	J6K1N5
283	Tremblay, Lise (F)	48	
284	Dusseault, René (M)	50	J6K1N5
285	Dusseault, Claudette (F)	50	

RURAL/RURALE

N° | page N° | of/de

polling division / section de vote

electoral district/circonscription

Chateauguay

certified / certifié

signature(s)-enumerator(s) / signature(s)-recenseur(s)

URBAN/URBAINE

N° 100 | page N° 3 | of/de 3

polling division / section de vote

160716

F 303 PRELIMINARY LIST OF ELECTORS

8.5M-7-79

ELECTIONS CANADA

LISTE PRÉLIMINAIRE DES ÉLECTEURS

This list of qualified electors for the polling division number as set out below was prepared for use at the pending federal election from information obtained at the enumeration and has been certified by the signature(s) below as to completeness and correctness so far as is possible.

La présente constitue la liste des électeurs de la section de vote dont le numéro apparaît plus bas préparée en vue de l'élection fédérale en cours d'après les renseignements recueillis lors du recensement. Le(s) recenseur(s) y a(ont) apposé sa(leur) signature, affirmant que cette liste est aussi complète et exacte que possible.

N°	Châteauguay		
	JACK CIRCLE		J6K 1V1
1	Durathy, Ruth (F)	80	
2	Durathy, Paul (M)	80	
3	Durathy, Cindy (F)	80	
4	Brophy, Audrey (F)	81	
5	Brophy, Ron (M)	81	
6	Major, Gilles (M)	82	
7	Major, Paulette (F)	82	
8	Young, Arthur (M)	83	
9	Young, Rodney (M)	83	
10	Young, Irene (F)	83	
11	Young, Lori (F)	83	
12	Young, Debbi (F)	83	
13	Hatter, Donald (M)	84	
14	Hatter, Shirley (F)	84	
15	Keating, Joan (F)	85	
16	Keating, Cheryl (F)	85	
17	Keating, Douglas (M)	85	
18	Levac, Normand (M)	87	
19	Levac, Louise, (F)	87	
20	Foley, Patricia (F)	88	
21	Munro, Patricia (F)	88	
22	Munro, Robert (M)	88	
23	Lindsay, Ann (F)	89	
24	Bourcier, Madeleine (F)	90	
25	Bourcier,Claude (M)	90	
26	Bourcier,Nathalie (F)	90	
27	Bourcier, Brigitte (F)	90	
	OXFORD CRESCENT		
28	Hennemann, Margaret(F)	74	J6K 1S6
29	Marginson, Frank (M)	75	J6K 1S7
30	Marginson, Brenda (F)	75	
31	Gregoire, Daniel (M)	76	J6K 1S6
32	Gregoire, Celine (F)	76	
33	Belair, Suzanne (F)	76	
34	Grapes, Charles (M)	77	J6K 1S7
35	Grapes, Maureen (F)	77	
36	Safos, Denis (M)	78	J6K 1S6
37	Safos, Helena (F)	78	
38	Safos, Nicklas (M)	78	
39	Cox, Douglas (M)	79	J6K 1S8
40	Cox, Doreen (F)	79	
41	Bouchard, Jean-Paul (M)	80	J6K 1S6
42	Bouchard, Cecile (F)	80	
43	Bouchard, Monique (F)	80	
44	Bouchard, Denise (F)	80	
45	Petrilli, Joseph (M)	81	J6K 1S8
46	Petrilli, Gabrielle (F)	81	
47	Fudgell, Kenneth (M)	82	J6K 1S6
48	Fudgell, Sharon (F)	82	
49	Fournier, Marcel (M)	83	J6K 1S8
50	Bourgeois, Colette(F(	83	
51	Lacoste, Jean-Guy (M)	84	J6K 1S6
52	Lacoste, Noella (F)	84	
53	Vokey, James (M)	85	J6K 1S8
54	Vokey, Ruth (F)	85	
55	Rochon, Jean (M)	86	J6K 1S6
56	Rochon, Yvette (F)	86	
57	Crossley, Lorraine (F)	88	J6K 1S6
58	White, Vincent (M)	90	J6K 1S6
59	White, Christopher (M)	90	
60	White, Jacqueline (F)	90	
61	Casbourne, John (M)	92	J6K 1S6
62	Casbourne, Grant (M)	92	
63	Casbourne, Keith (M)	92	
64	Casbourne, Ruby (F)	92	
65	Tremblay, Real (M)	94	J6K 1S6
66	Tremblay, Pierrette (F)	94	
67	Salvatore, Samuel (M)	96	J6K 1S6
68	Salvatore, Florence (F)	96	
69	Salvatore, John (M)	96	
70	Salvatore, Nancy (F)	96	
71	Morin, Gilles (M)	97	J6K 1S8
72	Morin, Yves (F)	97	
73	Morin, Helene (F)	97	
74	Page, Gerald (M)	98	J6K 1S6
75	Page, Micheline (F)	98	
76	Arseneault, Berthe (F)	99	J6K 1S8
77	Caldwell, James (M)	100	J6K 1S6
78	Caldwell, Elizabeth(F)	100	
79	Caldwell, Ian (M)	100	
80	Glezos, Michael (M)	101	J6K 1S8
81	Glezos, Donna (F)	101	
82	Leger, Arthur (M)	103	J6K 1S8
83	Leger, Fran (F)	103	
84	Gravel, Guy (M)	103	
85	Bourrelle, Carole (F)	104	J6K 1S6
86	Pelletier, Murielle (F)	105	J6K 1S8
87	Pelletier, Marcel (M)	105	
88	O'Brien, Miram (F)	106	J6K 1S6
89	D'Aoust, Lorraine (F)	107	J6K 1S8
90	D'Aoust, Micheline (F)	107	
91	Lebos, Marie (F)	108	J6K 1S6
92	Brazeau, Marcel (M)	108	
93	Ciciolla, Emilio (M)	110	J6K 1S6
94	Ciciolla, Anna Maria(F)	110	
95	Ciciolla, Ralph (M)	110	
96	Ciciolla, Michelena (F)	110	
97	Ciciolla, Emilio (M)	110	
98	Chapman, Gladys (F)	111	J6K 1S8
99	Chapman, Frank (M)	111	
100	Chapman, Phyliss (F)	111	
101	Grauszczynski, Joseph(M)	112	J6K 1S6
102	Grauszczynski, Dagmar(F)	112	
103	Banoub, Georges (M)	113	J6K 1S8
104	Banoub, Nadia (F)	113	
105	Godin, Emilien (M)	114	J6K 1S6
106	Godin, Annette (F)	114	
107	Carle, Pierre (M)	115	J6K 1S8
108	Carle-Roy, Nicole (F)	115	
109	Vandenievwegiessen, Jan (M)	116	J6K 1S6
110	Vandenievwegiessen, Lucenda (F)	116	
111	Vandenievwegiessen, Lucie (F)	116	
112	Roy, Carole (F)	118	J6K 1S6
113	Roy, Lyne (F)	118	
114	Lefebvre, Rene (M)	119	J6K 1S8
115	Lefebvre, Therese	119	

RURAL/RURALE

N° | page N° | of/de

polling division / section de vote

electoral district/circonscription

Chateauguay

certified / certifié

signature(s)-enumerator(s) / signature(s)-recenseur(s)

URBAN/URBAINE

N° 101 | page N° 1 | of/de 2

polling division / section de vote

160717

F 303 — PRELIMINARY LIST OF ELECTORS

ELECTIONS CANADA

LISTE PRÉLIMINAIRE DES ÉLECTEURS

8.5M-7-79

This list of qualified electors for the polling division number as set out below was prepared for use at the pending federal election from information obtained at the enumeration and has been certified by the signature(s) below as to completeness and correctness so far as is possible.

La présente constitue la liste des électeurs de la section de vote dont le numéro apparaît plus bas préparée en vue de l'élection fédérale en cours d'après les renseignements recueillis lors du recensement. Le(s) recenseur(s) y a(ont) apposé sa(leur) signature, affirmant que cette liste est aussi complète et exacte que possible.

N°			
116	Lefebvre, Marc (M)	119	
117	Menard, Andre (M)	120	J6K 1S6
118	Belanger, Jocelyn (F)	120	
	SAINT JOSEPH BD		J6K 3J6
119	St Pierre, Christiane (F)	103	
120	Bradette, Marcelle (F)	103	
121	Bradette, Serge (M)	103	
122	Hebert, Jeannine (F)	105	
123	Hebert, Raymond (M)	105	
124	Hebert, Nathalie (F)	105	
125	Matton, Corinne (F)	107	
126	Matton, Alphonse (M)	107	
127	Matton, Gilbert (M)	107	
128	Marszalek, Angela (F)	109	
129	Marszalek, Andy (M)	109	
130	Marszalek, Mary (F)	109	
131	Marszalek, Adolph (M)	109	
132	Arcuri, Michel (M)	111	
133	Arcuri, Jeannine (F)	111	
134	Dorais, Cecile (F)	113	
135	Dorais, Paul (M)	113	
136	Jankovic, Dorothy,(F)	115	
137	Jankovic, Svetozar(M)	115	
138	Jankovic, Joan (F)	115	
	(RUE) SULLIVAN (ST)		
139	Nolasco, Gilbert (M)	49	J6K 3G4
140	Racette, Diane (F)	49	
141	Laporte, Jeannine (F)	55	J6K 3G6
142	Laporte, Pierre (M)	55	
143	Howie, Isabella (F)	56	J6K 3G7
144	Craig, Andre (M)	57	J6K 3G6
145	Craig, Lise (F)	57	
146	Craig, Sylvie (F)	57	
147	Craig, Johanne (F)	57	
148	Kuehnl, Goerge (M)	58	J6K 3G7
149	Kuehnl, George (M)	58	
150	Kuehnl, Ellen (F)	58	
151	Huet, Julien (M)	59	J6K 3G6
152	Huet, Jacqueline (F)	59	
153	Huet, Guy (M)	59	
154	Oolman, Rosine (F)	60	J6K 3G7
155	Bouthillier, Gilbert (M)	61	J6K 3G6
156	Bouthillier, Rita (F)	61	
157	Cardinal, Marcel (M)	62	J6K 3G7
158	Cardinal, Denise (F)	62	
159	Milhomme, Henri (M)	63	J6K 3G6
160	Milhomme, Beatrice (F)	63	
161	Milhomme, Michel (M)	63	
162	Milhomme, Gilles (M)	63	
163	Lamy, Jacques (M)	64	J6K 3G7
164	Grodin, Marie-France(F)	64	
165	Laplante, Raynald (M)	66	J6K 3G7
166	Laplante, Brigitte (F)	66	
167	Laplante, Bruno (M)	66	
168	Laplante, Guy (M)	66	
169	Laplante, Johanne (F)	66	
170	Dolbel, Donald (M)	68	J6K 3G7
171	Dolbel, Constance (F)	68	
172	Dolbel, James,(M)	68	
173	Dolbel, Randel (M)	68	
174	Bingham, Osbourne (M)	70	J6K 3G7
175	Lilley, Robert (M)	71	J6K 3G6
176	Lilley,Dorothy (F)	71	
177	Lilley, Timothy (M)	71	
178	Lilley, Pamela (F)	71	
179	Theuerkauf,Dorothy (F)	71	
180	Cullen, Leo Nester (M)	72	J6K 3G7
181	Cullen, Mary (F)	72	
182	Jones, Fred (M)	73	J6K 3G6
183	Jones, Peter (M)	73	
184	Jones, Frank (M)	73	
185	Jones, Patricia (F)	73	
186	Jones, Norma (F)	73	
187	Bonneau, Andre (M)	75	J6K 3G6
188	Therien, Rachel (F)	75	
189	Richards, Betty (F)	77	J6K 3G6
190	Lepage, Claude (M)	79	J6K 3G6
191	Hebert, Lise (F)	79	
192	Loch, John (M)	80	J6K 3G8
193	Loch, Marie (F)	80	
194	Loch, Vivian (F)	80	
195	Orsini, Daniel (M)	81	J6K 3G6
196	Orsini, Jocelyne (F)	81	
197	Moreau, Gilles (M)	82	J6K 3G8
198	Moreau, Regina (F)	82	
199	Gnirss, Gary (M)	84	J6K 3G8
200	Gnirss, Karl (M)	84	
201	Gnirss, Hilda (F)	84	
202	Taylor, David (M)	86	J6K 3G8
203	Taylor, Debra (F)	86	
204	Baril, Gaetan (M)	87	J6K 3G9
205	Baril, Francine (F)	87	
206	Bruce, Stanley (M)	88	J6K 3G8
207	Bruce, James (M)	88	
208	Bruce, Norma (F)	88	
209	Boyer, Gaetan (M)	89	J6K 3G9
210	Boyer, Andree (F)	89	
211	Boulet, Christian (M)	91	J6K 3G9
212	Boulet, Therese (F)	91	
213	Boulet, Jean-Louis (M)	91	
214	Delisle, Jeannine (F)	92	J6K 3G8
215	Delisle, Rolland (M)	92	
216	Delisle, Richard (M)	92	
217	Laberge, Richard (M)	93	J6K 3G9
218	Laberge, Danielle (F)	93	
219	Mancuso, Michel (M)	94	J6K 3G8
220	Mancuso, Marcelle (F)	94	
221	Mancuso, Antonio (M)	94	
222	Lavoie, Jean-Paul (M)	95	J6K 3G9
223	Lavoie, Pierrette (F)	95	
224	Chasse, Irene (F)	96	J6K 3H1
225	Chasse, Jean-Paul(M)	96	
226	Deluca, Richard (M)	97	J6K 3G9
227	Deluca, Joanne (F)	97	
228	Lefebvre, Victor (M)	98	J6K 3H1
229	Lefebvre, Marielle (F)	98	
230	Lefebvre, Celine (F)	98	
231	Lefebvre, Paul (M)	98	

RURAL/RURALE — N° — page — N° — of/de

polling division / section de vote

electoral district/circonscription: Chateauguay

certified / certifié — signature(s)-enumerator(s) / signature(s)-recenseur(s)

URBAN/URBAINE — N° 101 — page N° 2 of/de 2

polling division / section de vote

160718

F 303 **PRELIMINARY LIST OF ELECTORS**

ELECTIONS CANADA

LISTE PRÉLIMINAIRE DES ÉLECTEURS

85M-7-79

This list of qualified electors for the polling division number as set out below was prepared for use at the pending federal election from information obtained at the enumeration and has been certified by the signature(s) below as to completeness and correctness so far as is possible.

La présente constitue la liste des électeurs de la section de vote dont le numéro apparaît plus bas préparée en vue de l'élection fédérale en cours d'après les renseignements recueillis lors du recensement. Le(s) recenseur(s) y a(ont) apposé sa(leur) signature, affirmant que cette liste est aussi complète et exacte que possible.

N°	CHATEAUGUAY		
	CIRCLE PARK		
1	Bremner, Mary (F)	20	J6K1X7
2	Bremner, Maurice (Moe) (M)	20	
3	Bremner, Michale (M)	20	
4	Bremner, Kimberley (F)	20	
5	Vanleeuwen, Ian (M)	21	J6K1X7
6	Vanleeuwen, Francis (F)	21	
7	Vanleeuwen, John (M)	21	
8	Rigby, David (M)	22	J6K1X7
9	Rigby, Mary Agnes (F)	22	
10	Walsh, Gabrielle (F)	23	J6K1X7
11	Vigneault, Diane (F)	24	J6K1X7
12	Vigneault, Jean-Pierre (M)	24	
13	Harney, Leonard (M)	25	J6K1X7
14	Jaeger, Guenther (M)	26	J6K1X7
15	Jaeger, Helga (F)	26	
16	Jaeger, Caroline (F)	26	
17	Dann, Terry (M)	28	J6K1X7
18	Dann, Frieda (F)	28	
19	Connolly, Elizabeth (F)	29	J6K1X7
20	Connolly, John (M)	29	
21	Connolly, Michael (M)	29	
22	Connolly, Shona (F)	29	
23	McIver, Dorothy (F)	30	J6K1X7
24	McIver, David (M)	30	
25	McIver, Douglas (M)	30	
26	Douglass, Debbie (F)	30	
27	Lemay, Roy (M)	31	J6K1X7
28	Lemay, Gail (F)	31	
29	Lemay, Margaret (F)	31	
30	Cole, Doris (F)	32	J6K1X7
31	Sauvé, Lise (F)	33	J6K1X7
32	Sauvé, Gérald (M)	33	
33	Bertrand, Jean (M)	34	J6K1X7
34	Berthiaume, Lise (F)	34	
35	McChesney, Olive (F)	35	J6K1X7
36	Nickerson, Herbert (M)	35	
37	Nickerson, Jean (M)	35	
38	Nickerson, Herbert Jr. (M)	35	
39	Bruchesi, Gérard (M)	36	J6K1X7
40	Bruchesi, Lorraine (F)	36	
41	Bruchesi, Dominique (F)	36	
	LAURIER ST.		
42	Gnirss, Rose-Marie (F)	85	J6K3H4
43	Tremblay, Jeannine (F)	86	J6K3H5
44	Tremblay, Roger (M)	86	
45	Gendron, Pierre (M)	87	J6K3H4
46	Gendron, Danielle (F)	87	
47	Gendron, Diane (F)	87	
48	Gendron, Jacqueline (F)	87	
49	Gendron, Georges (M)	87	
50	Ross, Béatrice (F)	88	J6K3H5
51	Ross, James H. (M)	88	
52	Cosenza, John (M)	89	J6K3H4
53	Cosenza, Laura (F)	89	
54	Cosenza, Wilma (F)	89	
55	Cosenza, Armand (M)	89	
56	Kutos, Irene S. (F)	90	J6K3H5
57	Kutos, Ronald H. (M)	90	
58	Kutos, Hans S. (M)	90	J6K3H5
59	Kutos, Thelda (F)	90	
60	Villemure, Thérèse (F)	91	J6K3H6
61	Laberge, Valerie (F)	92	J6K3H5
62	Laberge, Jim (M)	92	
63	Piloski, Murray (M)	93	J6K3H6
64	Meunier, Constance (F)	93	
65	Boyer, Gilles (M)	94	J6K3H7
66	Boyer, Nicole (F)	94	
67	Deane, Allwyn (M)	95	J6K3H6
68	Deane, Lucyna (F)	95	
69	Valois, Joëlle (F)	96	J6K3H7
70	Valois, Rita (F)	96	
71	Valois, Marcel (M)	96	
72	Grondin, Guy (M)	97	J6K3H6
73	Laroche, Pierrette (F)	97	
74	Lutchmedial, Sydney (M)	98	J6K3H7
75	Lutchmedial, Suraiya (F)	98	
	ST. EUGENE		
76	Savoy, Diane (F)	114	J6K1Y8
77	Savoy, Peter (M)	114	
78	Dufour, Stephane (M)	115	J6K1Y9
79	Dufour, Huguette (F)	115	
80	Dufour, Renauld (M)	115	
81	Morris, Margaret (F)	116	J6K1Y8
82	Morris, Patrick (M)	116	
83	Dorais, Diane (F)	117	J6K1Y9
84	Dorais, Richard (M)	117	
85	Tellier, Louise (F)	118	J6K1Y8
86	Tellier, Jeannine (F)	118	
87	Tellier, Roger (M)	118	
88	Waugh, Sarah (F)	119	J6K1Y9
89	Waugh, Frank (M)	119	
90	Triandos, Jane (F)	120	J6K1Y8
91	McCulloch, Michael (M)	120	
92	Hickey, Peter (M)	121	J6K1Y9
93	Hickey, Howard Jr. (M)	121	
94	Hickey, Florence (F)	121	
95	Hickey, Howard (M)	121	
96	Kerouac, Gisèle (F)	122	J6K1Y8
97	Kerouac, Fernand (M)	122	
98	Casingena, Diane (F)	123	J6K1Y9
99	Casingena, Louis (M)	123	
100	Legault, Sophie (F)	124	J6K1Y8
101	Legault, François (M)	124	
102	Legault, Bertrand (M)	124	
103	Legault, Réal (M)	124	
104	Legault, Jacqueline (F)	124	
105	Lawrie, Carmen (F)	125	J6K1Y9
106	Tessier, Jennifer (F)	126	J6K1Y8
	ST. MICHAEL		
107	Tassoni, Joseph (M)	99	J6K1Z2
108	Tassoni, Grace (F)	99	
109	Paquette, Thomas (M)	101	J6K1Z2
110	Paquette, Ann (F)	101	
111	Philipps, Donna (F)	103	J6K1Z1
112	Philipps, Yvan (M)	103	
113	Lemieux, Ronald (M)	105	J6K1Z2
114	Lemieux, Monique (F)	105	

RURAL/RURALE

N° | page | N° | of/de

polling division / section de vote

electoral district/circonscription: CHATEAUGUAY

certified / certifié — signature(s) enumerator(s) / signature(s) recenseur(s)

URBAN/URBAINE

N° 102 | page N° 1 | of/de 3

polling division / section de vote

F 303 — 8.5M-7-79

PRELIMINARY LIST OF ELECTORS

ELECTIONS CANADA

LISTE PRÉLIMINAIRE DES ÉLECTEURS

160719

This list of qualified electors for the polling division number as set out below was prepared for use at the pending federal election from information obtained at the enumeration and has been certified by the signature(s) below as to completeness and correctness so far as is possible.

La présente constitue la liste des électeurs de la section de vote dont le numéro apparaît plus bas préparée en vue de l'élection fédérale en cours d'après les renseignements recueillis lors du recensement. Le(s) recenseur(s) y a(ont) apposé sa(leur) signature, affirmant que cette liste est aussi complète et exacte que possible.

N°			
	ST. MICHAEL (suite)		
115	Lemieux, Alice (F)	105	J6K1Z2
116	Lemieux, Elmer (M)	105	
117	Desfossés, Sylvie (F)	107	J6K1Z2
118	Desfossés, Dolores (F)	107	
119	Desfossés, Lucien (M)	107	
120	Laplante, Germaine (F)	108	J6K1Z3
121	Laplante, Jacques (M)	108	
122	Vézina, Lise (F)	108	
123	Laplante, Armand (M)	108	
124	Gervais, Paul (M)	109	J6K1Z2
125	Gervais, Gisèle (F)	109	
126	Gervais, Charles (M)	109	
127	Gervais, Gilles (M)	109	
128	Trottier, Monique (F)	110	J6K1Z3
129	Trottier, Jean-Louis (M)	110	
130	Britt, Kelly (M)	111	J6K1Z2
131	Britt, Kenneth (M)	111	
132	Britt, Ellen (F)	111	
133	Britt, Raymond (M)	111	
134	McMillan, Nicole (F)	112	J6K1Z3
135	McMillan, Raymond (M)	112	
136	McMillan, Rita (F)	112	
137	Cuerrier, Claude (M)	113	J6K1Z2
138	Cuerrier, Nicole (F)	113	
139	Robillard, Jacques (M)	114	J6K1Z3
140	Vachon, Monique (F)	114	
141	Nagy, Marjorie (F)	115	J6K1Z2
142	Nagy, Joseph (M)	115	
143	Coppola, Michael (M)	116	J6K1Z3
144	Coppola, Lucy (F)	116	
145	Trinque, Pierrette (F)	117	J6K1Z2
146	Trinque, Gaston (M)	117	
147	Trinque, Rose (F)	117	
148	Brown, Leslie (M)	118	J6K1Z3
149	Brown, Ruby (F)	118	
150	Brown, Douglas (M)	118	
151	Brown, Linda (F)	118	
152	Brown, Gloria (F)	118	
153	Brown, Christine (F)	118	
154	Kapla, Eva (F)	118	
155	St-Martin, Claire (F)	119	J6K1Z2
156	St-Martin, Charles (M)	119	
157	Imrie, Pauline (F)	120	J6K1Z3
158	Imrie, Michael (M)	120	
159	Imrie, John (M)	120	
160	Williamson, Gertrude (F)	121	J6K1Z2
161	Williamson, George (M)	121	
162	René, Claire (F)	125	J6K1Z2
163	René, Bernard (M)	125	
164	Kenna, Florence (F)	127	J6K1Z2
165	Kenna, Thomas (M)	127	
	ST. PATRICK St		
166	Delsemme, Nicole (F)	30	J6K1X1
167	Gannon, Florence May (F)	31	J6K1X1
168	Gannon, Willibrod (M)	31	
169	Langlois, Bryce (M)	32	J6K1X7
170	Langlois, Andrew (M)	32	
171	Langlois, Elsie (F)	32	
172	Dooley, Lillian (F)	33	J6K1X1
173	Dooley, Michael (M)	33	
174	Chesser, John (M)	34	J6K1X1
175	Chesser, Myrea (F)	34	
176	Gagnon, Philibert (M)	35	J6K1X1
177	Gagnon, Sheila (F)	35	
178	Gagnon, Ronald (M)	35	
179	Hughes, Richard (M)	36	J6K1X1
180	Hughes, Colleen (F)	36	
181	Alderton, Raymond (M)	37	J6K1X1
182	Alderton, Lillian (F)	37	
183	Leontieff, Georges (M)	38	J6K1X1
184	Leontieff, Jacqueline (F)	38	
185	Renaud, Paulette (F)	39	J6K1X1
186	Renaud, Guy (M)	39	
187	Emond, Georgette (F)	40	J6K1X1
188	Emond, Germain (M)	40	
189	Emond, Sylvie (F)	40	
	ST. PATRICK SQ.		
190	Wysoski, George (M)	82	J6K1W7
191	Wysoski, Henry (M)	82	
192	Wysoski, Valentina (F)	82	
193	Longtin, Dominique (F)	83	J6K1W8
194	Marcotte, Claude (M)	83	
195	Davies, James (M)	84	J6K1W7
196	Shaw, Joan (F)	84	
197	Larocque, Denise (F)	85	J6K1W8
198	Larocque, Normand (M)	85	
199	Hébert, France (F)	86	J6K1W7
200	Sauvé, Raymonde (F)	86	
201	Lauzon, Fleur-Ange (F)	87	J6K1W8
202	Lauzon, Bernard (M)	87	
203	Veilleux, Jean-Guy (M)	88	J6K1W7
204	Gervais, Micheline (F)	88	
205	McEnroe, Richard (M)	89	J6K1W8
206	McEnroe, Vivian (F)	89	
207	Kearns, Violet (F)	90	J6K1W7
208	Kearns, Philip (M)	90	
209	Billyard, Ann (F)	91	J6K1W8
210	Hughes, Steven (M)	91	
211	Hughes, Kathleen (F)	91	
212	Dionne, Brenda (F)	92	J6K1W7
213	Dionne, Deborah (F)	92	
214	Dionne, Bernadette (F)	92	
215	Dionne, Denis (M)	92	
216	Anthony, Jean (F)	93	J6K1W8
217	Lajeunesse, Raymond (M)	93	
218	McCormick, Kirk (M)	94	J6K1W7
219	McCormick, Cheryl (F)	94	
220	Laberge, Diane (F)	96	J6K1W7
221	Laberge, Robert (M)	96	
222	Boulianne, Colette (F)	98	J6K1W7
223	Boulianne, Paul Eugène (M)	98	
224	Rondeau, Suzanne (F)	100	J6K1W7
225	Rondeau, Jean-Pierre (M)	100	
226	Schmidt, André (M)	101	J6K1W8
227	Schmidt, Louise (F)	101	
228	Poirier, Sylvain (M)	102	J6K1W7
229	Poirier, Lucette (F)	102	
230	Poirier, Jean-Luc (M)	102	

RURAL/RURALE — N° — page N° of/de — polling division section de vote

electoral district/circonscription: CHATEAUGUAY

certified/certifié — signature(s)-enumerator(s) / signature(s)-recenseur(s)

URBAN/URBAINE — N° 102 — page N° 2 of/de 3 — polling division section de vote

F 303 **PRELIMINARY LIST OF ELECTORS**

8 5M-7-79

ELECTIONS CANADA

160720

LISTE PRÉLIMINAIRE DES ÉLECTEURS

This list of qualified electors for the polling division number as set out below was prepared for use at the pending federal election from information obtained at the enumeration and has been certified by the signature(s) below as to completeness and correctness so far as is possible.

La présente constitue la liste des électeurs de la section de vote dont le numéro apparaît plus bas préparée en vue de l'élection fédérale en cours d'après les renseignements recueillis lors du recensement. Le(s) recenseur(s) y a(ont) apposé sa(leur) signature, affirmant que cette liste est aussi complète et exacte que possible.

ST. PATRICK SQ (suite)

N°			
231	Laporte, Réal (M)	103	J6K1W8
232	Faust, Bruno (M)	104	J6K1W7
233	Faust, Gérard (M)	104	
234	Faust, Muguette (F)	104	
235	Desautels, Claude (M)	105	J6K1W8
236	Desautels, Florence (F)	105	
237	Vincent, Suzanne (F)	106	J6K1W7
238	Vincent, Eva (F)	106	
239	Vincent, Wilfred (M)	106	
240	Shaw, Patricia (F)	107	J6K1W8
241	Shaw, George (M)	107	
242	Lessard, Christiane (F)	108	J6K1W8
243	Lessard, Normand (M)	108	
244	Sambault, Charlotte (F)	109	J6K1W8
245	Sambault, Claude (M)	109	
246	Taylor, Alice (F)	110	J6K1W7
247	Taylor, Albert (M)	110	
248	Hutton, Manon (F)	111	J6K1W8
249	Hutton, Mario (M)	111	
250	Hutton, Armand (M)	111	
251	Hutton, Danielle (F)	111	
252	Barclay, Violet (F)	112	J6K1W7
253	Barclay, James (M)	112	
254	Kirkman, Suzanne (F)	114	J6K1W7
255	Mitchem, John (M)	114	
256	Mitchem, Grace (F)	114	
257	Bujold, Doris (F)	116	J6K1W7
258	Bujold, Roger (M)	116	
259	Clouette, Irène (F)	118	J6K1W7
260	Clouette, Hector (M)	118	
261	Filkin, François (M)	120	J6K1W7
262	Filkin, Anthony (M)	120	
263	Filkin, Peter (M)	120	
264	Filkin, Migonne (F)	120	
265	Carion, Alain (M)	122	J6K1W9
266	Carion, Dominique (M)	122	
267	Carion, Emilienne (F)	122	
268	Carion, Yves (M)	122	
269	Isabelle, Diane (F)	124	J6K1W9
270	Isabelle, Roger (M)	124	

RURAL/RURALE

N° | page | N° | of/de

polling division / section de vote

electoral district/circonscription

CHATEAUGUAY

certified / certifié — signature(s)-enumerator(s) / signature(s)-recenseur(s)

URBAN/URBAINE

N° 102 | page N° 3 of/de 3

polling division / section de vote

F 303 **PRELIMINARY LIST OF ELECTORS**

8 5M-7-79

ELECTIONS CANADA

LISTE PRÉLIMINAIRE DES ÉLECTEURS

160721

This list of qualified electors for the polling division number as set out below was prepared for use at the pending federal election from information obtained at the enumeration and has been certified by the signature(s) below as to completeness and correctness so far as is possible.

La présente constitue la liste des électeurs de la section de vote dont le numéro apparaît plus bas préparée en vue de l'élection fédérale en cours d'après les renseignements recueillis lors du recensement. Le(s) recenseur(s) y a(ont) apposé sa(leur) signature, affirmant que cette liste est aussi complète et exacte que possible.

Châteauguay

N°			
	DELISLE		
1	Carrier, Pierrette (F)	65	J6K3E5
2	Carrier, Rolland (M)	65	
3	Carrier, Diane (F)	65	
4	Bouchard, Rosaire (M)	67	J6K3E5
5	Bouchard, Denise (F)	67	
6	Bouchard, Alain (M)	67	
7	Horvath, Sharon (F)	69	J6K3E5
8	Horvath, John (M)	69	
9	Renaud, Viola (F)	71	J6K3E5
10	Renaud, Guy (M)	71	
11	Kelly, Joan (F)	72	J6K3E4
12	Poirier, Andrée (F)	74	J6K3E4
13	Poirier, Yvon (M)	74	
14	Poirier, Nathalie (F)	74	
15	Poirier, Yvan (M)	74	
16	Robillard, Marguerite (F)	74	
17	Chenier, Madelaine (F)	75	J6K3E5
18	Moore, Pamella (F)	76	J6K3E4
19	Moore, Hébert (M)	76	
20	Gonzalez, Angeles (F)	78	J6K3E4
21	Alliaga, Alphonso (M)	78	
22	Alliaga, Florentina (F)	78	
23	Tanguay-Rousseau, Jeanne(F)	79	J6K3E5
24	Rousseau, Levis (M)	79	
25	Parent, Carole (F)	80	J6K3E4
26	Parent, Christiane (F)	80	
27	Parent, Denis (M)	80	
28	Parent, Robert (M)	80	
29	Parent, Jacqueline (F)	80	
30	Barre, Marie (F)	81	J6K3E5
31	Bourgeois, Ginette (F)	82	J6K3E4
32	Daigle, Gaétan (M)	82	
33	Daigle, André (M)	82	
34	Charest, Françoise (F)	83	J6K3E5
35	Charest, Marcel (M)	83	
36	Comtois, Christiane (F)	84	J6K3E4
37	Comtois, Michel (M)	84	
38	Pallella, Alcide (M)	85	J6K3E5
39	Pallella, Maria (F)	85	
40	Chraibi, Najia (F)	86	J6K3E4
41	Chraibi, Abdelkamel (M)	86	
42	Shea, David (M)	87	J6K3E5
43	Shea, Leigh (M)	87	
44	Shea, Penny (F)	87	
45	Shea, Dan (M)	87	
46	Cool, Josephine (F)	88	J6K3E4
47	Cool, Gilles (M)	88	
48	Trudeau, Alain (M)	89	J6K3E5
49	Trudeau, Ginette (F)	89	
50	Rochon, Cecilia (F)	90	J6K3E4
51	Rochon, Ernie (M)	90	
52	Taillon, Rhéo (M)	91	J6K3E9
53	Trudeau, Andréa (F)	91	
54	Manzer, Bruce (M)	92	J6K3E4
55	Manzer, Laurie (F)	92	
56	Glenn, Carmen (F)	93	J6K3E5
57	Glenn, Jean (M)	93	
58	Glenn, Barbara (F)	93	
59	Duquette, Omer (M)	94	J6K3E4
60	Duquette, Thérèse (F)	94	
61	Blanchard, Alcima (F)	95	J6K3E5
62	Blanchard, Jean-Pierre(M)	95	
	HILLSDALE		
63	O'Connell, Irma (F)	83	J6K2C9
64	O'Connell, James (M)	83	
65	Weigt, Patricia (F)	84	J6K2E1
66	Lukassen, Karl (M)	84	
67	Carrière, Lise (F)	85	J6K2C9
68	Carrière, Garry (M)	85	
69	Bowmer, Janet (F)	86	J6K2E1
70	Bowmer, Roger (M)	86	
71	Trottier, Huguette (F)	87	J6K2C9
72	Trottier, Bruno (M)	87	
73	Corwford, Mary (F)	88	J6K2E1
74	Corwford, Troy (M)	88	
75	Corwford, Kelly-Ann (F)	88	
76	Gross, Marie-Madelaine(F)	89	J6K2C9
77	Gross, Lothar (M)	89	
78	Lamarre, Robert (M)	90	J6K2E1
79	Lamarre, Mary (F)	90	
80	Lamarre, Rodrick (M)	90	
81	Dion, Raymond (M)	91	J6K2C9
82	Dion, Marguerite (F)	91	
83	Gaumont, Elphege (M)	92	J6K2E1
84	Gaumont, Jeannette (F)	92	
85	Gaumont, Sylvain (M)	92	
86	Renaud, Thérèse (F)	92	
87	Renaud, Jean (M)	92	
88	Berrouard, René (M)	96	J6K2E1
89	Berrouard, Simone(F)	96	
90	Loiselle, Suzette (F)	98	J6K2E1
91	Loiselle, Jeannette (F)	98	
92	Loiselle, Manon (F)	98	
	LAVAL		
93	Dagenais, Louise (F)	46	J6K3C5
94	Dagenais, Gilles (M)	46	
95	Lavoie, Yves (M)	48	J6K3C5
96	Lavoie, Claudette (F)	48	
97	McDonald, Gordow (M)	50	J6K3C5
98	Fournier, Barry (M)	50	
99	Rochon, Dave (M)	52	J6K3C5
100	Rochon, Diane (F)	52	
101	Menard-Rochon, Nancy (F)	52	
102	Labbate, Anna (F)	54	J6K3C5
103	Labbate, Angela (F)	54	
104	Labbate, Angelo (M)	54	
105	Hébert, Alban (M)	56	J6K3C5
106	Hébert, Madeleine (F)	56	
107	Gendron, Rosario (M)	58	J6K3C5
108	Pigeon, Francine (F)	62	J6K3C5
109	Pigeon, André (M)	62	
110	Labelle, Joseph (M)	66	J6K3C5
111	Labelle, Laura (F)	66	
112	Beaudette, Roger (M)	68	J6K3C5
113	Beaudette, Lise (F)	68	
114	Gagnon, Nicole (F)	70	J6K3C5
115	Gagnon, Michel (M)	70	
116	Legris, Maurice (M)	72	J6K3C6
117	Poudrier, Doris (F)	72	

RURAL/RURALE			electoral district/circonscription	URBAN/URBAINE		
N°	page N°	of/de	Châteauguay	N°	page N°	of/de
			certified / certifié – signature(s)-enumerator(s) / signature(s)-recenseur(s)	103	1	3
polling division section de vote			Veronique Tessier / Rosario Gendron	polling division section de vote		

F 303 — 85M-7-79

PRELIMINARY LIST OF ELECTORS

ELECTIONS CANADA

LISTE PRÉLIMINAIRE DES ÉLECTEURS

·160722

This list of qualified electors for the polling division number as set out below was prepared for use at the pending federal election from information obtained at the enumeration and has been certified by the signature(s) below as to completeness and correctness so far as is possible.

La présente constitue la liste des électeurs de la section de vote dont le numéro apparaît plus bas préparée en vue de l'élection fédérale en cours d'après les renseignements recueillis lors du recensement. Le(s) recenseur(s) y a(ont) apposé sa(leur) signature, affirmant que cette liste est aussi complète et exacte que possible.

N°			
	LAVAL		
118	Caron, André (M)	74	J6K3C6
119	Billotta, Irma (F)	76	J6K3C6
120	Billotta, Aldo (M)	76	
121	Normandeau, Micheline (F)	78	J6K3C6
122	Normandeau, Raymond (M)	78	
123	Boulet, Nicole (F)	79	J6K3C7
124	Brin, André (M)	79	
125	Pothier, Robert (M)	80	J6K3C6
126	Paquin-Pothier, Suzanne(F)	80	
127	Pothier, Maryse (F)	80	
128	Pothier, Martine (F)	80	
129	Blanchette, Jacques (M)	81	J6K3C7
130	Blanchette, Cécile (F)	81	
131	Lockett, Donald (M)	82	J6K3C6
132	Brazeau, Alain (M)	83	J6K3C7
133	Brazeau, Jacques (M)	83	
134	Brazeau, Florence (F)	83	
135	Brazeau, Gustave (M)	83	
136	Brazeau, Dominique (F)	83	
137	Lauzon, Lionel (M)	83	
138	Evenson, Zenith (F)	84	J6K3C6
139	Evenson, Michael (M)	84	
140	Evenson, Michael-Bentle(M)	84	
141	Evenson, Roxanne (F)	84	
142	Necitovsky, Michel (M)	85	J6K3C7
143	Necitovsky, Kristal (F)	85	
	(Rue) ORLEANS (St)		
144	Tremblay, Vicky (F)	26	J6K1W1
145	Lanctot, Lise (F)	28	J6K1W1
146	Beaulieu, Cécile (F)	30	J6K1W1
147	Beaulieu, Gilles (M)	30	
148	Mailhot, Réjean (M)	31	J6K3Y7
149	Mailhot, Loraine (F)	31	
150	Grenon, Ginette (F)	32	J6K1W1
151	Grenon, Raymond (M)	32	
152	Lavoie, Hélène (F)	33	J6K1W7
153	Lavoie, Jean-Yves (M)	33	
154	Deblois, Roger (M)	36	J6K1W1
155	Deblois, Gaitane (F)	36	
156	Roy, Pierre (M)	37	J6K1W2
157	Roy, Thérèse (F)	37	
158	Roy, Clément (M)	37	
159	Bélanger, Anita (F)	38	J6K1W1
160	Duquette, Serge (M)	39	J6K1W2
161	Duquette, Louise (F)	39	J6K1W2
162	Barette, Claudette (F)	40	J6K1W1
163	Garand, Mary (F)	42	J6K1W1
164	Garand, Raymond (M)	42	
165	Garand, Danny (M)	42	
166	Crompton, John (M)	42	
167	Talapin, John (M)	44	J6K1W1
168	Cyr, Carole (F)	44	
169	Giguère, Suzanne (F)	45	J6K1W2
170	Giguère, serge (M)	45	
171	Larouche, Gerard (M)	46	J6K1W1
172	Larouche, Monique (F)	46	
173	Drouin, Raymond (M)	47	J6K1W2
174	Jutras, Sylvie (F)	47	

N°			
	PARKVIEW		
175	Fedorko, Joyce (F)	96	J6K2H1
176	Fedorko, John (M)	96	
	PLACE ORLEANS		
177	Pellerin, Jean-Claude(M)	1	J6K3Y4
178	Pellerin, Lise (F)	1	
179	Laparé, Carmen (F)	2	J6K3Y7
180	Laparé, Gilles (M)	2	
181	Shumacher, Wilhelm (M)	3	J6K3Y4
182	Shumacher, Mireille (F)	3	
183	Laplante, Eleonore (F)	4	J6J3Y4
184	Labelle, Jean-Roch (M)	4	
185	Marleau, Rolland (M)	5	J6J3Y4
186	Marleau, Thérèse (F)	5	
	ST-FERDINAND		
187	Asselin, Jean-Paul (M)	67	J6K3E8
188	Asselin, Yvonne (F)	67	
189	Asselin, Louisa (F)	67	
190	Asselin, Richard (M)	67	
191	Asselin, Jean (M)	67	
192	Temmel, Georgiane (F)	75	J6K3E9
193	Temmel, Johann (F)	75	
194	Temmel, Monica (F)	75	
195	Latour, Huguette (F)	77	J6K3E9
196	Latour, Valeda (F)	77	
197	Thorpe, Agnes (F)	79	J6K3E9
198	Thorpe, Richard (M)	79	
199	Boutin, Réjean (M)	81	J6K3E9
200	Boutin, Françoise (F)	81	
201	Lévesque, Denis (M)	82	J6K3G1
202	Pharand, André (M)	83	J6K3E9
203	Pharand, Francine (F)	83	
204	Bourgault, Jacques (M)	84	J6K3G1
205	Bourgault, Gaétane (F)	84	
206	Bourgault, Carole (F)	84	
207	Bourgault, Guy (M)	84	
208	Bourgault, Guylaine (F)	84	
209	Pearson, Craig (M)	85	J6K3E9
210	Pearson, Gary (M)	85	
211	Pearson, Mildred (F)	85	
212	Clark, John (M)	86	J6K3G1
213	Clark, Pearl (F)	86	
214	Daoust, Suzanne (F)	87	J6K3E9
215	Daoust, Pierre (M)	87	
216	Emond, Yvette (F)	88	J6K3G1
217	Emond, Roger (M)	88	
218	Emond, François (M)	88	
219	Emond, Robert (M)	88	
220	Armour, Jeannine (F)	89	J6K3E9
221	Armour, James (M)	89	
222	Thériault, Patricia (F)	90	J6K3G1
223	Thériault, Benoit (M)	90	
224	Thériault, Ginette (F)	90	
225	Carrière, Solange (F)	91	J6K3E9
226	Carrière, Marcel (M)	91	
227	Poirier, André (M)	92	J6K3G1
228	Poirier, Olive (F)	92	
229	Fleury, Alded (M)	93	J6K3E9

RURAL/RURALE			electoral district/circonscription	URBAN/URBAINE		
N°	page N°	page of/de	Châteauguay	N°	page N°	page of/de
			certified / certifié — signature(s)-enumerator(s) / signature(s)-recenseur(s)	103	2	3
polling division / section de vote			Veronique Trepanier — Rosario Gendron	polling division / section de vote		

160723

F 303 **PRELIMINARY LIST OF ELECTORS**

ELECTIONS CANADA

LISTE PRÉLIMINAIRE DES ÉLECTEURS

8 5M-7-79

This list of qualified electors for the polling division number as set out below was prepared for use at the pending federal election from information obtained at the enumeration and has been certified by the signature(s) below as to completeness and correctness so far as is possible.

La présente constitue la liste des électeurs de la section de vote dont le numéro apparaît plus bas préparée en vue de l'élection fédérale en cours d'après les renseignements recueillis lors du recensement. Le(s) recenseur(s) y a(ont) apposé sa(leur) signature, affirmant que cette liste est aussi complète et exacte que possible.

N°				N°
	ST-FERDINAND			
230	Derepentigny, Roland (M)	94	J6K3G1	
231	Derepentigny, Yolande (F)	94		
232	Derepentigny, Roméo (M)	94		
233	Tellier, Rita (F)	95	J6K3E9	
234	Tellier, Gaston (M)	95	-	
235	Tellier, Bernard (M)	95		
236	Tellier, Robert (M)	95		
237	Tellier, Guy (M)	95		
238	Kozinski, John (M)	96	J6K3G1	
239	Kozinski, Anna (F)	96		
240	Taylor, Eleonor (F)	101	J6K3G2	
241	Linchet, Cimelle (F)	103	J6K3G2	
242	Linchet, Claude (M)	103		
243	Vojtek, John (M)	104	J6K3G3	
244	Vojtek, Mabel (F)	104		
245	Yanke, Albert (M)	105	J6K3G2	
246	Yanke, Myriam (F)	105		
247	Beaudoin, Anne (F)	106	J6K3G3	
248	Beaudoin, Charles (M)	106		
249	Viel-Beaudoin, Cecile (F)	106		
250	Beaudoin, Victorien (M)	106		
251	Motard, Ronald (M)	107	J6K2G2	
252	Motard, Ginette (F)	107		
253	Dubeau, Viviane (F)	108	J6K3G3	
254	Duffy, Sean (M)	108		
255	Topp, Karl (M)	109	J6K3G2	
256	Topp, Anna-Elise (F)	109		
	ST-MICHEL			
257	Petrik, Nick (M)	95	J6K1Z1	
258	Petrik, Isabel (F)	95		
259	Quesnel, Gilles (M)	97	J6K1Z1	
260	Quesnel, Lise (F)	97		
261	Quesnel, Joane (F)	97		

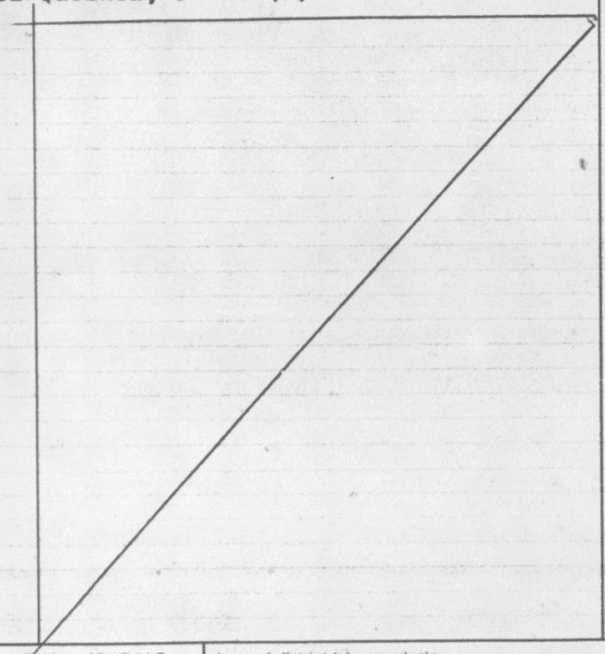

RURAL/RURALE

N° | page N° | of/de

polling division / section de vote

electoral district/circonscription

Châteauguay

certified / certifié-

signature(s)-enumerator(s) / signature(s)-recenseur(s)

Veronique Trepanier | Pierre Gendron

URBAN/URBAINE

N° 103 | page N° 3 | of/de 3

polling division / section de vote

160724

F 303 **PRELIMINARY LIST OF ELECTORS**

ELECTIONS CANADA

LISTE PRÉLIMINAIRE DES ÉLECTEURS

8.5M-7-79

This list of qualified electors for the polling division number as set out below was prepared for use at the pending federal election from information obtained at the enumeration and has been certified by the signature(s) below as to completeness and correctness so far as is possible.

La présente constitue la liste des électeurs de la section de vote dont le numéro apparaît plus bas préparée en vue de l'élection fédérale en cours d'après les renseignements recueillis lors du recensement. Le(s) recenseur(s) y a(ont) apposé sa(leur) signature, affirmant que cette liste est aussi complète et exacte que possible.

CHATEAUGUAY

N°			
	EDGEWOOD		
1	Demay, Maurice (M)	105	J6K2A9
2	Lacasse, Amanda (F)	105	
3	Burka, André (M)	106	J6K2A8
4	Burka, Caroline (F)	106	
5	Brown, Charles (M)	107	J6K2A9
6	Brown, Christopher (M)	107	
7	Brown, Gail (F)	107	
8	Charron, Barbara (F)	108	J6K2A8
9	Charron, Robert (M)	108	
10	Burns, Alfred (M)	109	J6K2A9
11	Burns, Bridgette (F)	109	
12	Burns, Donald (M)	109	
13	Burns, Murielle (F)	109	
14	Roussel, Bruce (M)	110	J6K2A8
15	Roussel, Irene (F)	110	
16	Roussel, Stanley (M)	110	
17	Schwenk, Heinz (M)	111	J6K2A9
18	Schwenk, Margot (F)	111	
19	schwenk, Michael (M)	111	
20	Theriault, Nicole (F)	113	
21	King,John, (M)	114	J6K2A8
22	King, Norma (F)	114	
23	Garant, Claude (M)	115	J6K2A9
24	Garant, Lise (F)	115	
25	Wakeham, Brian (m)	116	J6K2A8
26	Wakeham, Earnie (M)	116	
27	Wakeham, Helen (F)	116	
28	McHarg, Denise (F)	117	J6K2A9
29	McHarg, Ellen (F)	117	
30	McHarg, John (m)	117	
	HILLSDALE		
31	Carroll, Anna Beatrice (F)	100	J6K2E2
32	Grant, Shirley (F)	100	
33	Betchinski, Linda (F)	102	
34	Betchinski, Roy (M)	102	
35	Roussy, Arthur (M)	103	J6K2E3
36	Roussy, Loriane (F)	103	
37	Roussy, Rita (F)	103	
38	Coulombe, Marie Louise (F)	104	J6K2E2
39	Coulombe, Michel (M)	104	
40	Brabant, Odette (F)	105	J6K2E3
41	Brabant, Roger (M)	105	
42	Noupuu, Karl (M)	106	J6K2E2
43	Noupuu, Laine (F)	106	
44	Poirier, Lucien (M)	107	J6K2E3
45	Poirier, Monique (F)	107	
46	Poirier, Normand (M)	107	
47	Lévesque, Chantal (F)	108	J6K2E2
48	Lévesque, Gerard (M)	108	
49	Lévesque, Micheline (F)	108	
50	Baxter, Irene (F)	109	J6K2E3
51	Baxter, Richard (M)	109	
52	Laking, Doris (f)	110	J6K2E2
53	Laking, Paul (M)	110	
54	Laking, Penny (F)	110	
55	Brien, André (M)	111	J6K2E3
56	Majeau, Louise (F)	111	
57	Arsenault, Ephrem (M)	112	J6K2E2
58	Arsenault, Helene (F)	112	J6K2E2
59	Arsenault, Maurice (M)	112	
60	Arsenault, Serge (M)	112	
61	Mouland, Marie (F)	114	
62	Berry, Amelia (F)	115	J6K2E3
63	MacDonald, Myra (F)	115	
64	MacDonald, William (M)	115	
65	Walsh, Brian (M)	116	J6K2E4
66	Walsh, Karen (F)	116	
67	Martin, Bernice (F)	117	J6K2E3
68	Boutin, Claudine (F)	119	
69	Boutin, Michel (M)	119	
70	DeVido, Denyse (F)	120	J6K2E4
71	DeVido, Marguerite (F)	120	
72	DeVido, Raffaele (M)	120	
	LAURIER		
73	Diorio, Margaret (F)	102	J6K3H8
74	Marcotte, Margaret (F)	102	
75	Kieljan, Sophie (F)	103	J6K3H9
76	Pietras, Walter (M)	103	
77	Savard, Claude (M)	104	J6K3H8
78	Savard, Lorenzo (M)	104	
79	Savard, Stella (F)	104	
80	Majeau, Jacques (M)	105	J6K3H9
81	Majeau, Réal (M)	105	
82	Majeau, Robert (M)	105	
83	majeau, Simone (F)	105	
84	Rocco, Gabrielle (F)	106	J6K3H8
85	Rocco, Jean (M)	106	
86	Rocco, Matteo (M)	106	
87	Lapointe, Francine (F)	108	
88	Parenteau, Pierre (M)	108	
89	Ehrbrecht, Elfriede (F)	110	
90	Thomas, Peter (M)	110	
91	O'Donoghue, James (M)	111	J6K3J1
92	O'Donoghue, Muriel (F)	111	
93	Simard, Gabrielle (F)	112	J6K3H8
	CROISSANT MAPLE CRESCENT		J6K3J3
94	Peacock, Allan (M)	90	
95	Peacock, Doreen (F)	90	
96	Peacock, John (M)	90	
97	Peacock, Sean (M)	90	
98	Scarlett, Bernard (M)	91	
99	Scarlett, Elizabeth (F)	91	
100	Jones, Colin (M)	92	
101	Jones,Margaret (F)	92	
102	Jones, Steven (M)	92	
103	Cardinal, André (M)	93	
104	Cardinal, Maryse (F)	93	
105	Chartrand, André (M)	95	
106	Chartrand, Rollande (F)	95	
107	Asprey, Catherine (F)	96	
108	Asprey, Frank (M)	96	
109	Huot Leduc Francine (F)	97	
110	Lambert, Jacques (M)	98	
111	Lambert, Lorraine (F)	98	
112	Greene, Helen (F)	99	

RURAL/RURALE			electoral district/circonscription	URBAN/URBAINE		
N°	page		CHATEAUGUAY	N° 104	page	
	N°	of/de			N° 1	of/de 2
polling division section de vote			certified/certifié signature(s)-enumerator(s) / signature(s)-recenseur(s) Ralph McGuinn Emma Pinnacle	polling division section de vote		

160725

F 303 **PRELIMINARY LIST OF ELECTORS**

ELECTIONS CANADA

LISTE PRÉLIMINAIRE DES ÉLECTEURS

8 5M-7-79

This list of qualified electors for the polling division number as set out below was prepared for use at the pending federal election from information obtained at the enumeration and has been certified by the signature(s) below as to completeness and correctness so far as is possible.

La présente constitue la liste des électeurs de la section de vote dont le numéro apparaît plus bas préparée en vue de l'élection fédérale en cours d'après les renseignements recueillis lors du recensement. Le(s) recenseur(s) y a(ont) apposé sa(leur) signature, affirmant que cette liste est aussi complète et exacte que possible.

N°				N°			
	CONT'D CROISSANT MAPLE						
113	Greene, Henry (M)	99	J6K3K3	167	Murphy, Sharon (F)	121	J6K2E6
114	Metums, Edgar (M)	100		168	Murphy, Sheila (F)	121	
115	Metums, Elizabeth (F)	100		169	Beattie, Dorothy (F)	123	
116	Metums, Julius (M)	100		170	Pearson, Ronald (M)	123	
117	Brougham, Sherry (F)	101		171	Higgins, Brian (M)	124	J6K2E7
118	Lemieux, Raymond (M)	101		172	Higgins, Heather (F)	124	
119	Léfebvre, Linda (F)	102		173	Nash, Molly (F)	124	
120	Léfebvre, Richard (M)	102		174	Bouthillier, Nicole (F)	125	J6K2E6
				175	Bouthillier, Pierre (M)	125	
	PARKVIEW			176	St. Onge, Gilles (M)	126	J6K2E7
				177	St. Onge Louise (F)	126	
121	Donoghue, Hubert (M)	126	J6K2H3	178	Bullett, Charles (M)	127	J6K2E6
122	Donoghue, Sonja (F)	126		179	Bullett, Nona (F)	127	
123	Lessard, Monique (F)	130	J6K2H5	180	Bergeron, Georges (M)	128	J6K2E7
124	Lessard, Réal (M)	130		181	Bergeron, Ruth (F)	128	
125	Hoyland, Frank (M)	132		182	Lemieux, Clayton (M)	129	J6K2E6
126	Hoyland, Joan (F)	132		183	Lemieux, Jo-Ann (F)	129	
127	Taube, Emma (F)	134		184	Nall, Arnold (M)	130	J6K2E7
128	Taube, Julius (M)	134		185	Nall, Tamasa (F)	130	
129	Naso, Gesuelle (M)	136		186	Richardson, Marion (F)	131	J6K2E6
130	Naso, Giuseppina (F)	136		187	Richardson, Stuart (M)	131	
131	Naso, Lina (F)	136		188	Moore, Stephen (M)	133	
132	Naso, Maria (F)	136					
133	Parent, Claude (M)	138			SHERWOOD		
134	Chatigny, Sylvie (F)	138					
135	Coyle, Darcy (M)	140		189	Lombardi, Benny (M)	67	J6K2G8
136	Coyle, Donna-Lynn (F)	140		190	Lombardi, Rosa (F)	67	
137	Coyle, James (M)	140		191	Lavoie, Alma (F)	68	
138	Coyle, Shirley (F)	140		192	Lavoie, Gerard (M)	68	
139	Coyle, Susan (F)	140		193	Lavoie, Jocelyne (F)	68	
140	Bernier, Anna Marie (E)	148		194	Lavoie, Lorraine (F)	68	
141	Bernier, Betty (F)	148		195	Much, Carol (F)	69	
142	Bernier, Henry (M)	148	J6K2H8	196	O'Connor, Jean (F)	70	
143	Charbonneau, André (M)	150		197	O'Connor, Lynn (F)	70	
144	Charbonneau, Jacques (M)	150		198	O'Connor, Michael (M)	70	
145	Charbonneau, Lise (F)	150		199	Holdaway, Robert (M)	70	
146	Charbonneau, Louise (F)	150		200	Griffith, Doreen (F)	71	
147	Chartrand, Claire (F)	152		201	Griffith, Kenneth (M)	71	
148	Chartrand, Paul (M)	152		202	McGeough, Joseph (M)	72	
149	Mellmann, Ann-Marie	154		203	McGeough, Lynne (F)	72	
150	Mellmann, Walter (M)	154		204	McGeough, Pat (M)	72	
151	Luraschi, Alain (M)	156					
152	Luraschi, Jean-Pierre (M)	156					
153	Luraschi, Odette (F)	156					
154	Luraschi, Roger (M)	156					
155	Chussereault, André (M)	158					
156	Chussereault, Jacqueline (F)	158					
157	Chussereault, Linda (F)	158					
	SHERATON						
158	Maiore, Cecile (F)	118	J6K2E5				
159	Maiore, Frank (M)	118					
160	Maiore, Joseph (M)	118					
161	Vallee André (M)	120					
162	Valleé Cecile (F)	120					
163	Murphy, Karen (F)	121	J6K2E6				
164	Murphy, Kevin (M)	121					
165	Murphy, Leo (M)	121					
166	Murphy, Patrick (M)	121					

RURAL/RURALE			electoral district/circonscription	URBAN/URBAINE		
N°	page		CHATEAUGUAY	N°	page	
	N°	of/de	certified / certifié — signature(s)-enumerator(s) / signature(s)-recenseur(s)	104	N° 2	of/de 2
polling division / section de vote			Paul McCann — Emma Renault	polling division / section de vote		

160726

F 303 **PRELIMINARY LIST OF ELECTORS**

ELECTIONS CANADA

LISTE PRÉLIMINAIRE DES ÉLECTEURS

85M-7-79

This list of qualified electors for the polling division number as set out below was prepared for use at the pending federal election from information obtained at the enumeration and has been certified by the signature(s) below as to completeness and correctness so far as is possible.

La présente constitue la liste des électeurs de la section de vote dont le numéro apparaît plus bas préparée en vue de l'élection fédérale en cours d'aprés les renseignements recüeillis lors du recensement. Le(s) recenseur(s) y a(ont) apposé sa(leur) signature, affirmant que cette liste est aussi complète et exacte que possible.

CHATEAUGUAY

N°			
	BEURLING		
1	Boisvert, Diane (F)	130	J6K3K4
2	Boisvert, Réne (M)	130	
3	McKinnon, Douglas (M)	132	
4	McKinnon, Phyllis (F)	132	
5	Pridhams, Anna (F)	133	
6	Pridhams, Henry (M)	133	
7	Jette, Andrée (F)	134	
8	Jette, Raymond (M)	134	
9	Coursol, Lise (F)	136	
10	Coursol, Marcel (M)	136	
11	Lebel, Jean-Robert (M)	138	
12	Lebel, Patricia (F)	138	
13	Lebel, Pierre (M)	138	
14	Tremblay, Monique (F)	139	J6K3K6
15	Tremblay, Rejent (M)	139	
16	Black, David (M)	140	J6K3K4
17	Black, Vera (F)	140	
18	Daigneault, Jean-Guy (M)	141	J6K3K5
19	Synnett, Thérese (F)	141	
20	Evans, John (M)	142	J6K3K4
21	Evans, Lise (F)	142	
22	Evans, Paul (M)	142	
23	Painchaud, André (M)	144	
24	Painchaud, Lise (F)	144	
25	Nielsen, Gerda (F)	146	
26	Floyd, Ada (F)	150	
27	Floyd, Gary (M)	150	
28	Floyd, Wendy (F)	150	
29	Floyd, William (M)	150	
30	Levesque, Diane (F)	152	
31	Levesque, Joan (F)	152	
32	Levesque, Maurice (M)	152	
33	Bowman, Claire (F)	154	
34	Bowman, Douglas (M)	154	
35	Staines, Doris (F)	156	
36	Staines, Williams (M)	156	
37	McIntosh, Everette (M)	158	
38	McIntosh, Margaret (F)	158	
39	McIntosh, Randy (M)	158	
40	McIntosh, Todd (M)	158	
41	Moore, Reginald (M)	160	
42	Pothier, Susan (F)	160	
	Douglas		
43	Rushton, Gail (F)	139	J6K3X6
44	Rushton, Gordon (M)	139	
45	Rodger, Bernice (F)	141	
46	Rodger, John (M)	141	
47	Pelletier, Jacques (M)	142	J6K3X7
48	Pelletier, Louise (F)	142	
49	Tremblay, Jean-Claude (M)	143	J6K3X6
50	Tremblay, Marcelle (F)	143	
51	Quackenbush, Joan (F)	144	J6K3X7
52	Quackenbush, Michael (M)	144	
53	Maisonet, Debra (F)	145	J6K3X6
54	Maisonet, Helen (F)	145	
55	Maisonet, Robert (M)	145	
56	Maisonet, Ronald (M)	145	
57	Maisonet, Susan (F)	145	J6K3X6
58	Merritt, Brian (M)	146	J6K3X7
59	Merritt, Micheline (F)	146	
60	Belmonte, Carole (F)	147	J6K3X6
61	Belmonte, Nicola (M)	147	
62	Connelly, Lori (F)	148	J6K3X7
63	Leblanc, Serge (M)	148	
64	Desparois, Denise (F)	149	J6K3X6
65	Tremblay, Monique (F)	149	
66	Korb, Pierre (M)	150	J6K3X7
67	Lepore, Andrew (M)	151	J6K3X6
68	Deblois, Claude (M)	151	
69	St.Hilaire, Marie-Reine (F)	151	
70	Beland, Serge (M)	152	J6K3X7
71	Beland, Yves (M)	152	
72	Vincent, Aline (F)	152	
73	Gauthier, Carmin (M)	152A	
74	Daigneault, Dianne (F)	152A	
75	Massé, Christian (M)	153	J6K3X6
76	Massé, Sylvie (F)	153	
77	Dorais, Audrey (F)	154	J6K3X7
78	Dorais, Jean-Marie (M)	154	
79	Delisle, André (M)	156	
80	Delisle, Louise (F)	156	
81	Beauchesne, Ginnette (F)	157	J6K3X6
82	Beauchesne, Michel (M)	157	
83	Charpentier, Daniel (M)	158	J6K3X7
84	Drouin, Jean-Marc (M)	158	
85	Barnabe, Monique (F)	158	
86	Primeau, Robert (M)	159	J6K3X6
87	Goupil, Fernand (M)	160	J6K3X7
88	Goupil, Helene (F)	160	
89	Bélanger, Pierrette (F)	161	J6K3X6
90	Demarais, Serge (M)	161	
91	Laurence, Louis (M)	162	J6K3X7
92	Benoit, Sylvie (F)	162	
93	Guerard, Rachelle (F)	163	J6K3X6
94	Mallette, Serge (M)	163	
95	Chatelle, Delores (F)	164	J6K3X7
96	Lord, Denise (F)	164	
97	Lord, Guy (M)	164	
98	Bouchard, Dianne (F)	165	J6K3X6
99	Bouchard, Yvon (M)	165	
100	Laliberte, Gaetan (M)	166	J6K3X7
101	Grandmont, Ginette (F)	166	
102	Picard, Elizabeth (F)	167	J6K3X6
103	Picard, William (M)	167	
104	Crossley, Monique (F)	168	J6K3X7
105	Crossely, Robert (M)	168	
106	Dulac, Carmele (F)	169	J6K3X6
107	Fiorita, Franco (M)	169	
108	Labree, Gilles (M)	169	
109	Frost, Douglas (M)	170	J6K3X7
110	Frost, Eva (F)	170	
111	Pineault, Germain (M)	171	J6K3X6
112	Pineault, Madeleine (F)	171	
113	Marasciulo, Giancarlo (M)	173	
114	Marasciulo, Micheline (F)	173	

RURAL/RURALE

N°	page	
105	N°	of/de

polling division / section de vote

electoral district/circonscription

CHATEAUGUAY

certified / certifié

signature(s)-enumerator(s) / signature(s)-recenseur(s)

URBAN/URBAINE

N°	page	
105	N° 1	of/de 3

polling division / section de vote

160727

F 303 — 8 5M-7-79

PRELIMINARY LIST OF ELECTORS

ELECTIONS CANADA

LISTE PRÉLIMINAIRE DES ÉLECTEURS

This list of qualified electors for the polling division number as set out below was prepared for use at the pending federal election from information obtained at the enumeration and has been certified by the signature(s) below as to completeness and correctness so far as is possible.

La présente constitue la liste des électeurs de la section de vote dont le numéro apparaît plus bas préparée en vue de l'élection fédérale en cours d'après les renseignements recueillis lors du recensement. Le(s) recenseur(s) y a(ont) apposé sa(leur) signature, affirmant que cette liste est aussi complète et exacte que possible.

N°			
	GOYER		
115	Ryan, Carol (F)	142	J6K2L2
116	Ryan, Kelly (F)	142	
117	Ryan, Kevin (M)	142	
118	Allard, Denis (M)	144	
119	Allard, Fernande (F)	144	
120	Allard, Jean (M)	144	
121	Allard, Jean-Luc (M)	144	
122	Santarossa, Paulette (F)	146	
123	Santarossa, Vincent (M)	146	
124	Larocque, Michel (M)	148	
125	Larocque, Monique (F)	148	
126	Bernard, Margueritte (F)	150	
127	Fillion, Michel (M)	150	
128	Fillion, Reneé (F)	150	
129	Ward, John (M)	152	
130	Ward, Susan (F)	152	
131	Boucher, Francine (F)	153	J6K2L3
132	Boucher, Ghislain (M)	153	
133	Miller, John (M)	154	J6K2L2
134	Miller, Vera (F)	154	
135	Maloney, Anson (M)	155	J6K2L4
136	Maloney, Wilma (F)	155	
137	Quenneville, Florence (F)	156	J6K2L2
138	Quenneville, Maurice (M)	156	
139	Quenneville, Patricia (F)	156	
140	Bouthiette, Michael (M)	157	J6K2L4
141	Bouthiette, Susan (F)	157	
142	Delisle, Barbara (F)	158	J6K2L2
143	Delisle, Richard Jr, (M)	158	
144	Delisle, Richard Sr. (M)	158	
145	Cuevas, Marion (F)	159	J6K2L4
146	Cuevas, Robert (M)	159	
147	Deschamps, Irene (F)	160	J6K2L2
148	Deschamps, Jean-Maurice (M)	160	
149	Morasse, Denis (M)	161	J6K2L4
150	Morasse, Monique (F)	161	
151	Doucet, Alfred (M)	162	J6K2L2
152	Thomas, Alvin (M)	163	J6K2L4
153	Thomas, Carole (F)	163	
154	O'Keeffe, Ailish (F)	164	J6K2L2
155	O'Keeffe, Maureen (F)	164	
156	Leclaire, Francois (M)	165	J6K2L4
157	Leclaire, Lise (F)	165	
158	Murphy, Joan (F)	166	J6K2L2
159	Murphy, Lawrence (M)	166	
160	Cathro, Margaret (F)	167	J6K2L4
161	Beaudin, Claire (F)	168	J6K2L2
162	Beaudin, Gilles (M)	168	
163	Beaudin, Pierre (M)	168	
164	Rogerson, Gordon (M)	169	J6K2L4
165	Rogerson, Helen (F)	169	
166	Tremblay, Louise (F)	170	J6K2L2
167	Tremblay, Luc (M)	170	
168	Tremblay, Marcelle (F)	170	
169	Lepine, Claudette (F)	171	J6K2L4
170	Lepine, Nathalie (F)	171	
171	Lepine, Réal (M)	171	
172	Lapointe, Jean-Pierre (M)	172	J6K2L2
173	Lapointe, Monique (F)	172	
174	Simonsen, Flemming (M)	174	J6K2L2
175	Simonsen, Jacqueline (F)	174	
176	Simonsen, Kirsten (M)	174	
	KENT CRESCENT		
177	Stirling, Barbara (F)	70	J6K3J3
178	Stirling, Bruce (M)	70	
179	Montigny, Fleurette (F)	71	
180	Montigny, Roland (M)	71	
181	Harman, Beverly (F)	72	
182	Harman, Brenda (F)	72	
183	Harman, Kenneth (M)	72	
184	Hacquard, Adrien (M)	73	
185	Hacquard, Chantal (F)	73	
186	Poupart, Jocelyn (F)	73	
187	Beebe, Anne (F)	74	
188	Beebe, Timothy (M)	74	
189	Fure, Edward (M)	75	
190	Fure, Gloria (F)	75	
191	Wilson, Douglas (M)	76	
192	Wilson, Eileen (F)	76	
193	Wilson, Neil	76	
	KING CRESCENT		
194	Scott, Alice (F)	76	J6K3J2
195	Scott, Michael (M)	76	
196	Markotanyos, Francine (F)	77	
197	Markotanyos, Nandor (M)	77	
198	Perrault, Erma (F)	78	
199	Perrault, Marc (M)	78	
200	Perrault, Paul (M)	78	
201	Lofthouse, Audrey (F)	79	
202	Maddocks, Ronald (M)	79	
203	Guay, Lucie (F)	80	
204	Guay, Gilles (M)	80	
	PARKVIEW		
205	Gendron, Aline (F)	129	J6K2H4
206	Jaikaran-Singh, John (M)	131	
207	Jaikaran-Singh, Marie (F)	131	
208	Eriksen, Knud (M)	133	
209	Vigneau, Claude (M)	135	
210	Vigneau, Edouard (M)	135	
211	Vigneau, Jacqueline (F)	135	
212	Weil, Gundher (M)	137	J6K2H6
213	Weil, Maria (F)	137	
214	Weil, Michael (M)	137	
215	Herb, Linda (F)	139	
216	Herb, William (M)	139	
217	Lincourt, Claudette (F)	143	
218	Lelievre, Israel (M)	143	
219	Brodner, Christopher (M)	147	J6K2H7
220	Gauvreau, Claude (M)	149	
221	Gauvreau, Omie (F)	149	
222	Vieira-Morelli, Angelina (F)	153	J6K2H9
223	Morelli, Gino (M)	153	
224	Proctor, Harold (M)	155	

RURAL/RURALE — N° 105 — page N° — of/de

electoral district/circonscription: CHATEAUGUAY

URBAN/URBAINE — N° 105 — page N° 2 of/de 3

polling division section de vote

certified certifié — signature(s)-enumerator(s) / signature(s)-recenseur(s)

160728

F 303 PRELIMINARY LIST OF ELECTORS

8 SM-7-79

ELECTIONS CANADA

LISTE PRÉLIMINAIRE DES ÉLECTEURS

This list of qualified electors for the polling division number as set out below was prepared for use at the pending federal election from information obtained at the enumeration and has been certified by the signature(s) below as to completeness and correctness so far as is possible.

La présente constitue la liste des électeurs de la section de vote dont le numéro apparaît plus bas préparée en vue de l'élection fédérale en cours d'après les renseignements recueillis lors du recensement. Le(s) recenseur(s) y a(ont) apposé sa(leur) signature, affirmant que cette liste est aussi complète et exacte que possible.

N°			
	PARKVIEW (CON'T)		
225	Proctor, Kelly (F)	155	J6K2H9
226	Proctor, Mark (M)	155	
227	Proctor, Myrtle (F)	155	
228	Seguin, Ann (F)	157	
229	Seguin, Georges (M)	157	
230	Roy, Ida (F)	159	
231	Roy, Leo (M)	159	
	QUEEN'S CIRCLE		
232	Miller, Lori (F)	66	J6K3K2
233	Miller, Michael (M)	66	
234	Paterson, Calvin (M)	67	
235	Paterson, Heather (F)	67	
236	Paterson, Mark (M)	67	
237	Paterson, Sheila (F)	67	
238	Bartfay, Terry (F)	68	
239	Bartfay, Wally-Joseph (M)	68	
240	Bartfay, Wally-Saboch (M)	68	
	REAL		
241	St.Onge, Jacques (M)	157	J6K2N1
242	St.Onge, Monique (F)	157	
243	Frederick, André (M)	158	J6K2N2
244	Frederick, Elizabeth	158	J6K2N2
245	Crane, Arthur (M)	159	J6K2N1
246	Crane, Mary (F)	159	
247	Grenier, Suzanne (F)	160	J6K2N2
248	Simoneau, Roger (M)	160	
249	Duval, Bernard (M)	161	J6K2N1
250	Duval, Francine (F)	161	
251	Arseneault, Jacqueline (F)	162	J6K2N2
252	Arseneault, Roger (M)	162	
253	Caprioli, Ornella (F)	163	J6K2N1
254	Lague, Marcel (M)	163	
255	Beaudoin, Bernard (M)	164	J6K2N2
256	Beaudoin, Micheline (F)	164	J6K2N2
257	Dion, Gilles (M)	165	J6K2N1
258	Dion, Jeannette (F)	165	
259	Dion, Manon (F)	165	
260	Dion, Pierre (M)	165	
261	Mayer, Denis (M)	166	J6K2N2
262	Mayer, Louise (F)	166	
263	Mayer, Michel (M)	166	
264	Mayer, Normand (M)	166	
265	Mayer, Pauline (F)	166	
266	Smith, Mark (M)	167	J6K2N1
267	Smith, Rosa (F)	167	
268	Smith, William-Edward (M)	167	
269	Greeley, Kenneth (M)	168	J6K2N2
270	Potvin, Carole (F)	169	J6K2N1
271	Potvin, Jean-Marie (M)	169	
272	Potvin, Liliane (F)	169	
273	Katerelos, Helene (F)	171	
274	Katerelos, Marina (M)	171	
275	Katerelos, Regina (F)	171	J6K2N1
276	Katerelos, Spiros (M)	171	
277	Costantini, Adelaide (F)	172	J6K2N2
278	Costantini, Angela (F)	172	
279	Costantini, Anthony (M)	172	
280	Roy, Leo (M)	173	J6K2N1
281	Roy, Louise (F)	173	
282	Monette, Arthur (M)	174	J6K2N2
283	Leblanc, Marie-Stella (F)	175	J6K2N1
284	Leblanc, Réal (M)	175	
285	Arbour, Colleen (F)	176	J6K2N2
286	Arbour, Ernest (M)	176	
287	Arbour, Mary (F)	176	
	ST. JOSEPH		
288	Charland, Daniel (M)	137	J6K3J9
289	Ducharme, Diane (F)	137	
290	Delaronde, André (M)	139	
291	Delaronde, Helene (F)	139	
292	Kounougeris, Erminia (F)	141	
293	Kounougeris, Kostantinous (M)	141	
294	Leonard, Jacqueline (F)	143	
295	Leonard, Ronald (M)	143	
296	Leduc, Gilles (M)	145	
297	Leduc, Suzanne (F)	145	
298	Seary, Huguette (F)	147	
299	Ramirez, Candide (F)	149	
300	Ramirez, Volta (M)	149	
301	Allard, Jean (M)	151	
302	Archambault, Louise (F)	151	

RURAL/RURALE

N° 105 | page N° 3 of/de 3

polling division / section de vote

electoral district/circonscription: CHATEAUGUAY

certified / certifié

signature(s)-enumerator(s) / signature(s)-recenseur(s)

URBAN/URBAINE

N° 105 | page N° 3 of/de 3

polling division / section de vote

160729

F 303 **PRELIMINARY LIST OF ELECTORS**

8 5M-7-79

ELECTIONS CANADA

LISTE PRÉLIMINAIRE DES ÉLECTEURS

This list of qualified electors for the polling division number as set out below was prepared for use at the pending federal election from information obtained at the enumeration and has been certified by the signature(s) below as to completeness and correctness so far as is possible.

La présente constitue la liste des électeurs de la section de vote dont le numéro apparaît plus bas préparée en vue de l'élection fédérale en cours d'après les renseignements recueillis lors du recensement. Le(s) recenseur(s) y a(ont) apposé sa(leur) signature, affirmant que cette liste est aussi complète et exacte que possible.

Châteauguay

N°			
	BEURLING		
1	Ortuso, Gary (M)	162	J6K3K4
2	Ortuso, Josephine (F)	162	
3	Ortuso, Leonard (M)	162	
4	Zabriskie, Jean Pierre (M)	163	J6K3K7
5	Zabriskie, Claudine (F)	163	
6	Valverde, Sindo (M)	164	J6K3K4
7	Valverde, Marie (F)	164	
8	Demers, Alain (M)	165	J6K3K7
9	Demers, Carmen (F)	165	
10	Demers, Michel (M)	165	
11	Ambert, George (M)	166	J6K3K4
12	Ambert, Joanne (F)	166	
13	Giroux, André (M)	167	J6K3K7
14	Giroux, Madeleine (F)	167	
15	Gadoua, Denis (M)	168	J6K3K4
16	Gadoua, Karen (F)	168	
17	Chalmel, Daniel (M)	169	J6K3K7
18	Casavant Chalmel, Madeleine (F)	169	
19	Palazuelos, Joquin (M)	170	J6K3K4
20	Palazuelos, Joquina (F)	170	
21	Palazuelos, Thomas (M)	172	J6K3K4
22	Palazuelos, Longina (F)	172	
23	Cleaver, Stephen (M)	174	J6K3K4
24	Cleaver, Virginia (F)	174	
25	Bowmer, Robert (M)	176	J6K3K4
26	Bowmer, Kathleen (F)	176	
27	Bowmer, Alain (M)	176	
28	Bowmer, Patricia (F)	176	
29	Bowmer, Deborah (F)	176	
30	Filion, Aurèle (M)	178	J6K3K4
31	Filion, Denise (F)	178	
32	Villanueva, Jesus (M)	180	J6K3K4
33	Villanueva, Etelvina (F)	180	
34	Koundoutsikos, Evangelos (M)	182	J6K3K4
35	Koundoutsikos, Sophia (F)	182	
36	Koundoutsikos, George (M)	182	
37	Kountourakis, John (M)	184	J6K3K4
38	Kountourakis, Despina (F)	184	
39	Kountourakis, Evangelia (F)	184	
40	Kountourakis, Roula (F)	184	
	CARTIER		
41	Boismenu, Richard (M)	157	J6K2R7
42	Boismenu, Lise (F)	157	J6K2R7
43	D'Entremont, Jean (M)	159	J6K2R7
44	D'Entremont, Julie (F)	159	
45	D'Entremont, Céline (F)	159	
46	Lécuyer, Bruno (M)	161	J6K2R7
47	Lécuyer, Lyne (F)	161	
48	Boursier, Richard (M)	163	J6K2R7
49	Robert Boursier, Silvane (F)	163	
50	Bertrand, Louis (M)	165	J6K2R7
51	Bertrand, Marie France (F)	165	
52	Bertrand, Louise (F)	165	
53	Boisseau, Denis (M)	167	J6K2R7
54	Boisseau, Carole (F)	167	
55	Leinster, Marguerite (F)	169	J6K2R7
56	Turgeon, Jeannette (F)	171	J6K2R7
57	Barbara, Benny (M)	173	J6K2R7

N°			
	CARTIER		
58	Barbara, Eugenie (F)	173	J6K2R7
59	Barbara, Bernard (M)	173	
60	Bédard, Daniel (M)	175	
61	Spazur Bédard, Nancy (F)	175	
62	Gavard, Marc (M)	177	
63	Gavard, Sylvie (F)	177	
64	Gavard, Noella (F)	177	
65	Gavard, Roger (M)	177	
66	Legault, Gilles (M)	179	
67	Neal, Richard (M)	181	
68	Neal, Irene (F)	181	
69	Drolet, Jacques (M)	183	
70	Drolet, Monique (F)	183	
71	Mainville, Sylvain (M)	185	
72	Mainville, Joanne (F)	185	
73	Mainville, Ginette (F)	185	
74	Mainville, Robert (M)	185	
75	Dickson, David (M)	187	
76	Dickson, Lynda (F)	187	
77	Dickson, Hugh (M)	187	
78	Lee, Gregory (M)	189	
79	Lee, Julia (F)	189	
80	Lee, Danny (M)	189	
81	Lamontagne, Daniel (M)	191	
82	Lamontagne, Manon (F)	191	
83	Lamontagne, Jean Guy (M)	191	
84	Lamontagne, Lise (F)	191	
	ST - AUBIN		
85	Myers, Joseph (M)	150	J6K2S1
86	Myers, Mary (F)	150	
87	Tisseur, Pauline (F)	151	J6K2S2
88	Boileau, Denis (M)	151	
89	Leboeuf, Anne Marie (F)	151	
90	Keegan, John (M)	152	J6K2S1
91	Keegan, Joan (F)	152	
92	Cabezon, Gerardo (M)	153	J6K2S2
93	Cabezon, Josefina (F)	153	
94	Vigneault, Fernand (M)	154	J6K2S1
95	Vigneault, Diane (F)	154	
96	Vigneault, Marc (M)	154	
97	Vigneault, Paul (M)	154	
98	Marinelli, Erasmo (M)	155	J6K2S2
99	Marinelli, Cecile (F)	155	
100	Reid, Pierre (M)	156	J6K2S1
101	Lavoie Reid, Johanne (F)	156	
102	Bangs, David (M)	157	J6K2S2
103	Bangs, Germaine (F)	157	
104	Williams, Bob (M)	158	J6K2S1
105	Williams, Anna (F)	158	
106	Williams, Deryck (M)	158	
107	Williams, Dean (M)	158	
108	Ricard, Richard (M)	159	J6K2S2
109	Ricard, Diane (F)	159	
110	Brewster, Robert (M)	160	J6K2S1
111	Brewster, Catherine (F)	160	
112	Marcoux, Eugène (M)	161	J6K2S2
113	Marcoux, Thérèse (F)	161	
114	Rheaume, Gérald (M)	162	J6K2S1

RURAL/RURALE			electoral district/circonscription	URBAN/URBAINE		
N°	page		CHATEAUGUAY	N°	page	
106	N° 1	of/de 3	certified / certifié — signature(s) enumerator(s) / signature(s) recenseur(s)	106	N° 1	of/de 3
polling division / section de vote			Rolland Pedard — Louise Hébert	polling division / section de vote		

F 303 — 8 SM-7-79

PRELIMINARY LIST OF ELECTORS

ELECTIONS CANADA

LISTE PRÉLIMINAIRE DES ÉLECTEURS

160730

This list of qualified electors for the polling division number as set out below was prepared for use at the pending federal election from information obtained at the enumeration and has been certified by the signature(s) below as to completeness and correctness so far as is possible.

La présente constitue la liste des électeurs de la section de vote dont le numéro apparaît plus bas préparée en vue de l'élection fédérale en cours d'après les renseignements recueillis lors du recensement. Le(s) recenseur(s) y a(ont) apposé sa(leur) signature, affirmant que cette liste est aussi complète et exacte que possible.

N°			
	ST - AUBIN		
115	Marquis, Raymonde (F)	162	J6K2S1
116	Schmidt, Lothar (M)	163	J6K2S2
117	Schmidt, Edith (F)	163	
118	Delisle, Jacques (M)	164	J6K2S1
119	Delisle, Francine (F)	164	
120	Lespérance, Roland (M)	165	J6K2S2
121	Lespérance, Françoise (F)	165	
122	Gendron, George (M)	166	J6K2S1
123	Chartier, Monique (F)	166	
124	Gendron, Michel (M)	166	
125	Daunais, Johanne (F)	166	
126	Brazeau, Jean Pierre (M)	167	J6K2S2
127	Pomerleau, Denise (F)	167	
128	Leclerc, Laurel (M)	168	J6K2S1
129	Leclerc, Anita (F)	168	
130	Leclerc, Léon (M)	168	
131	Lespérance, Raymond (M)	169	J6K2S2
132	Lespérance, Lise (F)	169	
133	Richard, Ross (M)	171	J6K2S2
134	Richard, Catherine (F)	171	
135	Cyr, Claude (M)	173	J6K2S2
136	Cyr, Jocelyne (F)	173	
137	Ouimet, Philip (M)	174	J6K2S1
138	Ouimet, Michelle (F)	174	
139	Ouimet, Normand (M)	174	
140	Joly, Felix (M)	175	J6K2S2
141	Joly, Simone (F)	175	
142	Mehlhorn, Juergen (M)	176	J6K2S1
143	Mehlhorn, Elisabeth (F)	176	
144	Cuillerier, Richard (M)	177	J6K2S2
145	Cuillerier, Marguerite (F)	177	
146	Carruthers, Robert (M)	178	J6K2S1
147	Carruthers, Eileen (F)	178	
148	Carruthers, Robbie (M)	178	
149	Carruthers, Agnes (F)	178	
150	Sassade, Paul Heinz (M)	179	J6K2S2
151	Sassade, Audrey (F)	179	
152	Sassade, Robert (M)	179	
153	Snow, Harry (M)	180	J6K2S1
154	Snow, Joyce (F)	180	
155	Snow, Dean (M)	180	
156	Snow, Ward (M)	180	
157	Brisson, Henry (M)	181	J6K2S2
158	Brisson, Margaret (F)	181	
159	Brisson, Claire (F)	181	
160	Brisson, Caroline (F)	181	
161	Behnk, Gerhard (M)	182	J6K2S1
162	Behnk, Rita (F)	182	
163	Vince, Kenneth (M)	183	J6K2S2
164	Vince, Marlene (F)	183	
165	Deslierres, René (M)	184	J6K2S1
166	Deslierres, Renée (F)	184	
167	Rennie, Douglas (M)	186	J6K2S1
168	Rennie, Ann (F)	186	
169	Suess, Alexandre (M)	187	J6K2S2
170	Suess, Ruth (F)	187	
171	Tardif, Hélène (F)	188	J6K2S1
172	O'Leary, Timothy (M)	189	J6K2S2
173	O'Leary, Maureen (F)	189	
174	O'Leary, Michel (M)	189	
175	O'Leary, Kevin (M)	189	J6K2S2
176	Whitehill, John (M)	190	J6K2S1
177	Whitehill, Carole (F)	190	
178	Johnston, Bruce (M)	191	J6K2S2
179	Johnston, Meralyn (F)	191	
180	Johnston, Steven (M)	191	
181	Johnston, Wendy (M)	191	
182	Indarsingh, Lenore (M)	192	J6K2S1
183	Indarsingh, Sybiline (F)	192	
184	Arbour, Laurel (M)	193	J6K2S2
185	Arbour, D'Arcy (M)	193	
186	Arbour, Lianne (F)	193	
187	Arbour, Julie (F)	193	
188	Hillhouse, John (M)	195	J6K2S2
189	Hillhouse, Breda (F)	195	
190	Fage, Geoffrey (M)	197	J6K2S2
191	Fage, Barbara (F)	197	
	ST - MARY'S		
192	Cool, Marcel (M)	144	J6K2J5
193	Cool, Claire (F)	144	
194	Millett, Beryl (F)	146	
195	Beaulieu, Yvon (M)	148	
196	Beaulieu, Nicole (F)	148	
197	Rose, David (M)	152	
198	Rose, Brenda (F)	152	
199	Rose, Joyce (F)	152	
200	Rose, Donald (M)	152	
201	Perrault, Brabant (M)	154	
202	Perrault, Nicole (F)	154	
203	Lachance, Paul (M)	156	
204	Lachance, Florence (F)	156	
205	Verkeyden, Daniel (M)	162	
206	Verkeyden, Jocelyne (F)	162	
207	Burrowes, Harold (M)	164	
208	Burrowes, Janice (F)	164	
209	Perron, Roger (M)	166	
210	Perron, Claudette (F)	166	
211	Perron, Alain (M)	166	
212	Lacombe, Michel (M)	168	
213	Lacombe, Colette (F)	168	
214	Auclair, Guy (M)	170	
215	Auclair, Nicole (F)	170	
216	Herron, Gerard (M)	174	
217	Herron, Ida (F)	174	
218	Brault, Denis (M)	176	
219	Brault, Françoise (F)	176	
220	Thomson, Edgar (M)	178	
221	Thomson, Brenda (F)	178	
222	Littlejohn, Murray (M)	182	
223	Littlejohn, Susan (F)	182	
224	Littlejohn, Norman (M)	182	
225	Magee, Richard (M)	184	
226	Magee, Lorraine (F)	184	
227	Lamarche, Maurice (M)	186	
228	Lamarche, Violet (F)	186	
229	Boyle, Brendan (M)	188	
230	Boyle, Noreen (F)	188	
231	Boyle, Rose-Mary (F)	188	
232	Boyle, Bernice (F)	188	
233	Côté, Arthur (M)	190	

RURAL/RURALE			electoral district/circonscription	URBAN/URBAINE		
N°	page		CHATEAUGUAY	N°	page	
106	N° 2	of/de 3	certified / certifié	106	N° 2	of/de 3
polling division / section de vote			signature(s) enumerator(s) / signature(s) recenseur(s)	polling division / section de vote		
			Rolland Pelland — Louise Hébert			

160731

F 303 PRELIMINARY LIST OF ELECTORS

ELECTIONS CANADA

LISTE PRÉLIMINAIRE DES ÉLECTEURS

8 5M-7-79

This list of qualified electors for the polling division number as set out below was prepared for use at the pending federal election from information obtained at the enumeration and has been certified by the signature(s) below as to completeness and correctness so far as is possible.

La présente constitue la liste des électeurs de la section de vote dont le numéro apparaît plus bas préparée en vue de l'élection fédérale en cours d'après les renseignements recueillis lors du recensement. Le(s) recenseur(s) y a(ont) apposé sa(leur) signature, affirmant que cette liste est aussi complète et exacte que possible.

N°				N°
	ST - MARY'S			
234	Côté, Louisette (F)	190	J6K2J5	
235	St. Jean, Fernand (M)	192		
236	St. Jean, Lucille (F)	192		
237	St. Jean, Sonia (F)	192		
238	St. Jean, Mark (M)	192		
239	Bernier, Ginette (F)	192		
240	Chisholm, Joseph A. (M)	194		
241	Chisholm, Anne-Marie (F)	194		
242	Edwards, Elizabeth, (F)	196		
243	Richmond, Kenneth (M)	198		
244	Richmond, Florence (F)	198		
245	Richmond, Donna (F)	198		
246	Richmond, Kenneth Jr. (M)	198		
247	Lefort, Thomas (M)	200		
248	Lefort, Pauline (F)	200		
249	Lefort, Lynda (F)	200		
250	Wall, David (M)	202		
251	Wall, Joyce (F)	202		
252	Lessard, Pierre (M)	204		
253	Lessard, Nicole (F)	204		
254	Guilbault, Jacques (M)	212	J6K4A6	
255	Guilbault, Francine (F)	212		
256	Guilbault, Stéphane (M)	212		

RURAL/RURALE			electoral district/circonscription	URBAN/URBAINE		
N°	page		CHATEAUGUAY	N°	page	
106	N° 3	of/de 3	certified / certifié signature(s)-enumerator(s) / signature(s)-recenseur(s)	106	N° 3	of/de 3
polling division / section de vote			Rolande Neeland Louise St-Jean	polling division / section de vote		

160732

F 303 **PRELIMINARY LIST OF ELECTORS**

ELECTIONS CANADA

LISTE PRÉLIMINAIRE DES ÉLECTEURS

85M-7-79

This list of qualified electors for the polling division number as set out below was prepared for use at the pending federal election from information obtained at the enumeration and has been certified by the signature(s) below as to completeness and correctness so far as is possible.

La présente constitue la liste des électeurs de la section de vote dont le numéro apparaît plus bas préparée en vue de l'élection fédérale en cours d'après les renseignements recueillis lors du recensement. Le(s) recenseur(s) y a(ont) apposé sa(leur) signature, affirmant que cette liste est aussi complète et exacte que possible.

CHATEAUGUAY

ST-GEORGE

N°			
1	Marion, Louis (M)	121	J6K2S4
2	Marion, Denise (F)	121	
3	Gagne, Ronald (M)	122	J6K2S6
4	Gagne, Giselle (F)	122	
5	Robillard, Chantal (F)	122	
6	Robillard, France (F)	122	
7	Gagnon, Yvon (M)	123	J6K2S4
8	Gagnon, France (F)	123	
9	Davis, Lisa (F)	124	J6K2S6
10	Davis, Ena (F)	124	
11	Davis, Oscar (M)	124	
12	Jourdain, Denise (F)	125	J6K2S4
13	Jourdain, Jerome (M)	125	
14	Dzikonski, Joan (F)	126	J6K2S6
15	Cyr, Jean-Jacques (M)	127	J6K2S4
16	Cyr, Huguette (F)	127	
17	Cyr, Andre (M)	127	
18	Cyr, Lyne (F)	127	
19	Dayer, Denis (M)	128	J6K2S6
20	Dayer, Yolande (F)	128	
21	Desabrais, Myrna (F)	129	J6K2S4
22	Desabrais, Lionel (M)	129	
23	Watt, Jeffrey (M)	130	J6K2S6
24	Watt, Barry (M)	130	
25	Watt, Roger (M)	130	
26	Watt, Maureen (F)	130	
27	Laberge, Lyne (F)	131	J6K2S4
28	Laberge, Francois (M)	131	
29	Price, Helen (F)	132	J6K2S6
30	Price, Thomas (M)	132	
31	Parent, Brian (M)	134	
32	Parent, Helen (F)	134	
33	Parent, Arthur (M)	134	
34	Gosselin, Jean (M)	136	
35	Ostiguy, Claire (F)	136	
36	Lavigne, Ghislaine (F)	138	
37	Lessard, Robert (M)	138	
38	Paiement, Mary (F)	140	
39	Paiement, Alex (M)	140	
40	Keller, Peter (M)	141	J6K2S4
41	Keller, Laura (F)	141	
42	Corbeille, Lise (F)	142	J6K2S6
43	Garnier, Bobby (M)	143	J6K2S4
44	Garnier, Dott (F)	143	
45	Moreau-Weigel, Diana (F)	144	J6K2S6
46	Moreau, Philip (M)	144	
47	MacDonald, Sharon-Ann (F)	145	J6K2S4
48	MacDonald, Donna-Lynn (F)	145	
49	MacDonald, Barbara (F)	145	
50	MacDonald, David (M)	145	
51	Esmins, Skaidrite (F)	146	J6K2S6
52	Bernier, Jean-Marc (M)	147	J6K2S4
53	Bernier, Ginette (F)	147	
54	Oikle, Alba (F)	148	J6K2S6
55	Hemmings, Vera (F)	148	
56	Hemmings, John (M)	148	
57	Cregg, Diane (F)	149	J6K2S4
58	Cregg, John (M)	149	
59	Grey, Doreen (F)	150	J6K2S6
60	Grey, Douglas (M)	150	
61	Cauthier, Lea (F)	151	J6K2S4
62	Gauthier, Ubald (M)	151	J6K2S4
63	Zizian, Susan (F)	152	J6K2S6
64	Zizian, James (M)	152	
65	Doyon, Georges (M)	153	J6K2S4
66	Doyon, Solange (F)	153	
67	Lussier, Jocelyne (F)	154	J6K2S6
68	Lussier, Ronald (M)	154	
69	Patterson, Lyse (F)	155	J6K2S4
70	Patterson, Douglas (M)	155	
71	Patterson, Michael (M)	155	
72	Taddeo, Danielle (F)	156	J6K2S6
73	Belanger, Wilfrid (M)	156	
74	Belanger, Delphine (F)	156	
75	Demers, Mariette (F)	157	J6K2S4
76	Demers, Luc (M)	157	
77	Demers, Jean (M)	157	
78	Demers, Robert (M)	157	
79	Savoie, Francois (M)	158	J6K2S6
80	Bachand, Jeanne (F)	159	J6K2S4
81	Bachand, Roland (M)	159	
82	Kennedy, Kevin (M)	160	J6K2S6
83	Kennedy, Rita (F)	160	
84	Kennedy, Donald (M)	160	
85	Desrocher, Allan (M)	161	J6K2S4
86	Desrocher, Martha (F)	161	
87	Dionne, Patrice (M)	163	
88	Dionne, Lucille (F)	163	
89	Dionne, Jean-Louis (M)	163	
90	Pelland, Lucie (F)	164	J6K2S7
91	Pelland, Benoit (M)	164	
92	Pelland, Rollande (F)	164	
93	Pelland, Henri (M)	164	
94	Giza, Peter (M)	165	J6K2S4
95	Giza, Mme. P. (F)	165	
96	MacNeil, Steven (M)	166	J6K2S7
97	MacNeil, Lorraine (F)	166	
98	MacNeil, Malcolm (M)	166	
99	MacNeil, Louise (F)	166	
100	Brault, Ernest (M)	167	J6K2S4
101	Brault, Monique	167	
102	Cunningham, Mary (F)	168	J6K2S7
103	Perrino, Maureen (F)	168	
104	Perrino, Vito (M)	168	
105	Gagnon, Diane (F)	169	J6K2S8
106	Gagnon, Francois (M)	169	
107	Lamarre, Louis (M)	170	J6K2S7
108	Lamarre, Ghislaine (F)	170	
109	Housepian, Irene (F)	171	J6K2S8
110	Housepian, Housep George	171	
111	Housepian, Cleo (F)	171	
112	Desouza, Lydia (F)	172	J6K2S7
113	Desouza, Stanley (M)	172	
114	Beland, Danielle (F)	173	J6K2S8
115	Guimond, Martial (M)	173	
116	Nacef, Essia (F)	174	J6K2S7
117	Nacef, Youssef (M)	174	
118	Abdel-Malek, Nicole (F)	176	
119	Abdel-Malek, Rafik (M)	176	
120	Abbadi, Abderrazak (M)	179	J6K2S9
121	Morris, John (M)	180	J6K2S7
122	Morris, Marjolaine (F)	180	
123	Bagozzi, Marie (F)	181	J6K2S9
124	Smith, Gerarda (F)	182	J6K2S7

RURAL/RURALE — N° — page — N° — of/de

polling division / section de vote

electoral district/circonscription

CHATEAUGUAY

certified / certifié — signature(s)-enumerator(s) / signature(s)-recenseur(s)

URBAN/URBAINE — N° 107 — page N° 1 of/de 3

polling division / section de vote

160733

F 303 **PRELIMINARY LIST OF ELECTORS**

8.5M-7-79

ELECTIONS CANADA

LISTE PRÉLIMINAIRE DES ÉLECTEURS

This list of qualified electors for the polling division number as set out below was prepared for use at the pending federal election from information obtained at the enumeration and has been certified by the signature(s) below as to completeness and correctness so far as is possible.

La présente constitue la liste des électeurs de la section de vote dont le numéro apparaît plus bas préparée en vue de l'élection fédérale en cours d'après les renseignements recueillis lors du recensement. Le(s) recenseur(s) y a(ont) apposé sa(leur) signature, affirmant que cette liste est aussi complète et exacte que possible.

N°			
	ST-GEORGE		
125	Smith, Ken (M)	182	J6K2S7
126	Claude, France (F)	183	J6K2S9
127	Metcalfe, Richard (M)	183	
128	Courte, Richard (M)	184	J6K2S7
129	Courte, Andre (M)	184	
130	Gionet, June (F)	185	J6K2S9
131	Gionet, Lorenzo (M)	185	
132	Normandin, Sylvie (F)	186	J6K2S7
133	Roberts, Serge (M)	186	
134	Wilson, Andre (M)	187	J6K2S9
135	Wilson, Monique (F)	187	
136	Smith, Billy (M)	189	
137	Smith, Nancy (F)	189	
138	Charbonneau, Louise (F)	190	J6K2S7
139	Charbonneau, Pierre (M)	190	
140	Elder, Kevan (M)	192	
141	Elder, John (M)	192	
142	Elder, Lori (F)	192	
143	Elder, Lynn (F)	192	
144	Elder, Kathleen (F)	192	
145	Rimbaud, Dominic (M)	193	J6K2S9
146	Rimbaud, Anne (F)	193	
147	Gillis, Bryan (M)	194	J6K2S7
148	Gillis, Allison (F)	194	
149	Gillis, Barry (M)	194	
150	Gillis, Sharon (F)	194	
151	Gillis, Patricia (F)	194	
152	Gillis, John (M)	194	
153	Mandeville, Lynn (F)	195	J6K2S9
154	Mandeville, Marcel (M)	195	
155	Mandeville, Eileen (F)	195	
156	Richard, Jean (M)	196	J6K2S7
157	Richard, Donalda (F)	196	
158	Lefevre, Ginette (F)	197	J6K2S9
159	Beauregard, Pierre (M)	197	
160	Pestano, Mark (M)	198	J6K2S7
161	Pestano, Marie (F)	198	
162	Pestano, Walter (M)	198	
163	Taylor, Donna (F)	199	J6K2S9
164	Taylor, Morris (M)	199	
165	Umstadt, Peter (M)	200	J6K2S7
166	Umstadt, Patricia (F)	200	
167	Lafontaine, Guy (M)	201	J6K2S9
168	Lafontaine, Denise (F)	201	
169	Wallace, Euphemia (F)	202	J6K2S7
170	Wallace, Don (M)	202	
171	Ducharme, Manon (F)	203	J6K2S9
172	Aubin, Pierre (M)	203	
173	Francis, Christopher (M)	204	J6K2S7
174	Richens, Marcia (F)	204	
175	Richens, Conrad (M)	204	
176	Prud'homme, Solange (F)	205	J6K2S9
177	Boisvert, Francine (F)	205	
178	McIntyre, Bryan (M)	206	J6K2S7
179	McIntyre, Judy (F)	206	
180	Rayner, Cindy (F)	207	J6K2S9
181	Rayner, Eric (M)	207	
182	Dubuc-Lefort, Lise (F)	208	J6K2S7
183	Lefort, Alain (M)	208	
184	Lefort, Gilles (M)	208	
185	Trahan, Danielle (F)	209	J6K2S9
186	Fenchak, Terry (M)	209	
187	Lacroix, Jocelyne (F)	210	J6K2S7
188	Gendron, Line (F)	211	J6K2S9
189	Gendron, Sylvain (M)	211	
	ST-MARY'S		
190	Laposta, Sheila (F)	131A	J6K2J3
191	Laposta, Vincent (M)	131A	
192	Layne, Dennis (M)	133	
193	Layne, Joan (F)	133	
194	Layne, Shawn (M)	133	
195	Duquette, Pierrette (F)	137	
196	Duquette, Jude (M)	137	
197	Clifton, Leslie (M)	139	
198	Crossen, William (M)	141	
199	Crossen, Gertrude (F)	141	
200	Crossen, Robert (M)	141	
201	Crossen, James (M)	141	
202	Cote, Pierre (M)	143	
203	Cote, Diane (F)	143	
204	Cool, Marcel (M)	145	
205	Cool, Nicole (F)	145	
206	King, Rosamund (F)	147	
207	King, Maurice (M)	147	
208	Laroque, Claude (M)	149	
209	Laroque, Sylvie (F)	149	
210	Richard, Therese (F)	151	
211	Richard, Fernand (M)	151	
212	Lisacek, Joseph (M)	153	
213	Lisacek, Dorothy (F)	153	
214	Lisacek, Linda (F)	153	
215	Smulders, Adriana (F)	155	
216	Smulders, Hubert (M)	155	
217	Pasquini, Barbara-Ann (F)	157	
218	Pasquini, Donna-Marie (F)	157	
219	Pasquini, Loretta (F)	157	
220	Wakelam, Linda (F)	157	
221	Wakelam, Wayne (M)	157	
222	Johnson, Anne (F)	159	
223	Johnson, Peter (M)	159	
224	Johnson, Jacqueline (F)	159	
225	Johnson, Todd (M)	159	
226	Perkins, Suzanne (F)	161	
227	Perkins, William (M)	161	
228	Johnson, David (M)	163	
229	Johnson, Linda (F)	163	
230	Johnson, Gerald (M)	163	
231	Demczuk, Sylvie (F)	165	
232	Demczuk, Jean-Louis (M)	165	
233	Lunn, Maurice (M)	167	
234	Lunn, Robert (M)	167	
235	Lunn, Malcolm (M)	167	
236	Lunn, Cora (F)	167	
237	Badger, Joyce (F)	169	
238	Badger, Gilbert (M)	169	
239	Badger, Danny (M)	169	
240	Sabri, Lise (F)	173	J6K2J6
241	Sabri, Ossama (M)	173	
242	Cyr, Manon (F)	175	
243	Cyr, Juliette (F)	175	
244	Cyr, Gerard (M)	175	
245	Gagne, Rolande (F)	177	
246	Gagne, Real (M)	177	

RURAL/RURALE			electoral district/circonscription	URBAN/URBAINE	
N°	page		CHATEAUGUAY	N° 107	page
	N°	of/de			N° 2 of/de 3
polling division section de vote			certified certifié — signature(s)-enumerator(s) / signature(s)-recenseur(s)	polling division section de vote	

160734

F 303 **PRELIMINARY LIST OF ELECTORS**

ELECTIONS CANADA

LISTE PRÉLIMINAIRE DES ÉLECTEURS

8.5M-7-79

This list of qualified electors for the polling division number as set out below was prepared for use at the pending federal election from information obtained at the enumeration and has been certified by the signature(s) below as to completeness and correctness so far as is possible.

La présente constitue la liste des électeurs de la section de vote dont le numéro apparaît plus bas préparée en vue de l'élection fédérale en cours d'après les renseignements recueillis lors du recensement. Le(s) recenseur(s) y a(ont) apposé sa(leur) signature, affirmant que cette liste est aussi complète et exacte que possible.

N°				N°
		ST-MARY'S		
247	Hillcoat, Olive (F)	179	J6K2J6	
248	Hillcoat, Alex (M)	179		
249	Hillcoat, Cathy (F)	179		
250	Laplante, Gerard (M)	181		
251	Laplante, Jeanne (F)	181		
252	Laplante, Daniel (M)	181		
253	Mikula, Eugenia (F)	183		
254	Mikula, Joseph (M)	183		
255	Raitchey-Rajsitis, Olga (F)	185		
256	Bedard, Michel (M)	187		
257	Bedard, Nancy (F)	187		
258	Bedard, Therese (F)	187		
259	Bedard, Yvon (M)	187		
260	St-Onge, Marcel (M)	191		
261	Boisvert, Diane (F)	191		
262	Edwards, Donald (M)	193		
263	Edwards, Carole (F)	193		
264	Lonergan, Dan (M)	195		
265	Lonergan, Rita (F)	195		
266	Mallich, Sandie (F)	197		
267	Mallich, Oliver (M)	197		
268	Montesano, Antonio (M)	199		
269	Montesano, Marguerite (F)	199		
270	Brenay, Roland (M)	201		
271	Descoste, Ginette (F)	201		
272	Bedard, Elizabeth (F)	203		
273	Bedard, Marcel (M)	203		
274	Thompson, Barry (M)	205		
275	Thompson, Clifton (M)	205		
276	Thompson, Cecile (F)	205		
277	Thompson, Tracy (F)	205		
278	Prince, Laurie (F)	207		
279	Prince, David (M)	207		
280	O'Neill, Margaret (F)	209		
281	O'Neill, Bryan (M)	209		
282	Roy, Michel (M)	211		
283	Roy, Jocelyne (F)	211		
284	Gilbert, Liliane (F)	213		
285	Gilbert, Maurice (M)	213		

RURAL/RURALE			electoral district/circonscription	URBAN/URBAINE		
N°	page		CHATEAUGUAY	N°	page	
	N°	of/de		107	N° 3	of/de 3
polling division section de vote			certified signature(s)-enumerator(s) / signature(s)-recenseur(s) certifié		polling division section de vote	

F-303 **PRELIMINARY LIST OF ELECTORS**

8 5M-7-79

ELECTIONS CANADA

160735

LISTE PRÉLIMINAIRE DES ÉLECTEURS

This list of qualified electors for the polling division number as set out below was prepared for use at the pending federal election from information obtained at the enumeration and has been certified by the signature(s) below as to completeness and correctness so far as is possible.

La présente constitue la liste des électeurs de la section de vote dont le numéro apparaît plus bas préparée en vue de l'élection fédérale en cours d'après les renseignements recueillis lors du recensement. Le(s) recenseur(s) y a(ont) apposé sa(leur) signature, affirmant que cette liste est aussi complète et exacte que possible.

Châteauguay

N°				
		ARTHUR		
1	Boulais, Benoit (M)	2	J6K2R8	
2	Lapierre, Brigitte (F)	2		
3	Lapierre, Robert (M)	4		
4	Lapierre, Françoise (F)	4		
5	Lapierre, Mario (M)	4		
6	Lapierre, André (M)	4		
		DUNN		
7	Savoie, Riel (M)	115	J6K2N3	
8	Savoie, Juliette (F)	115		
9	Baroni, Pierre (M)	117		
10	Baroni, Céline (F)	117		
11	Baroni, Gino (M)	117		
12	Savard, Jean (M)	118	J6K2N4	
13	Vézina, Lucie (F)	118		
14	Paradis, Serge (M)	119	J6K2N3	
15	Paradis, Diane (F)	119		
16	Litwinczuk, Michel (M)	120	J6K2N4	
17	Litwinczuk, Gilberte(F)	120		
18	Kuzniak, Roger (M)	121	J6K2N3	
19	Kuzniak, Diane (F)	121		
		LAVAL		
20	Vaillancourt, Conrad(M)	94	J6K3C8	
21	Guevremont, Sylvie (F)	94		
22	Walsh, James (M)	96		
23	Walsh, Rose (F)	96		
24	Girard, Michel (M)	98		
25	Ross, Girard, Line (F)	98		
26	Troisponts, Françoise(F)	100		
27	Wick, Jean-Claude (M)	100		
28	Bergeron, Clément (M)	102		
29	Laberge, Marie-France(F)	102		
30	Boudreault, Raymonde(F)	104		
31	Boudreault, André (M)	104		
32	Doré, Magella (F)	108	J6K3C9	
33	Doré, Aurélien (M)	108		
34	Doré, Yves (M)	108		
35	Tétreault, Nathalie (F)	110		
36	Tétreault, Alain (M)	110		
37	Tétreault, Nicole (F)	110		
38	Tétreault, Michel (M)	110		
39	Tétreault, Lorraine (F)	110		
40	Lefebvre, Angèle (F)	111	J6K3E1	
41	Lefebvre, Lucien (M)	111		
42	Orsini, Luigi (M)	112	J6K3C9	
43	Orsini, Branca (F)	112		
44	Bastien, Solange (F)	113	J6K3E1	
45	Bastien, Marcel (M)	113		
46	Bastien, Céline (F)	113		
47	Kappos, Pamos (M)	115		
48	Kappos, Catherine (F)	115		
49	Kappos, Georgia (F)	115		
50	Kappos, Anastassios (M)	115		
51	Tranquille, Jean (M)	119		
52	Tranquille, Manon (F)	119		
53	Tranquille, Ginette (F)	119		
54	Dyall, Robert (M)	121		
55	Dyall, Catherin (F)	121		
56	Désormeaux, Lucie (F)	122	J6K3E2	
57	Désormeaux, Serge (M)	122		
58	Désormeaux, Monique(F)	122		
59	Désormeaux, Rolland(M)	122		
60	Roy, Noël (M)	123	J6K3E1	
61	Roy, Monique (F)	123		
62	Roy, Lynda (F)	123		
63	Allard, Jean-Louis (M)	124	J6K3E2	
64	Allard, Nicole (F)	124		
65	Baril, Raymond (M)	126		
66	Baril, Lisette (F)	126		
67	Hébert, Hervé (M)	129	J6K3C6	
68	Hébert, Louise (F)	129		
69	Hébert, Alain (M)	129		
70	Ratelle, Jean (M)	130	J6K3E2	
71	Ratelle, Lisette (F)	130		
72	Alarie, Michel (M)	132		
73	Alarie, Athena (F)	132		
74	Fuks, JOe-JOe (M)	134		
75	Fuks, Elizabeth (F)	134		
76	Fuks, JOe (M)	134		
77	D'Aout, Pierrette (F)	136		
78	Lee, Michael (M)	138	J6K3E3	
79	Lee, William (M)	138		
80	Meloche, André (M)	138		
81	Doiron, Lynda (F)	138	J6K3E3	
82	Régimbald, Diane (F)	140		
83	Régimbald, Jean (M)	140		
84	Leftakis, Denis (M)	142		
85	Leftakis, Terry (F)	142		
86	St-Cyr, Leftakis, Diane(F)	142		
87	Dybka, Manfred (M)	144		
88	Dybka, Josepha (F)	144		
89	Turgeon, Denis, Jacqueline	146	(F)	
90	Denis, Pierre (M)	146		
91	Harthley, Barry (M)	148		
92	Harthley, Barbara (F)	148		
		LAVALLEE		
93	Boisvert, Rachel (F)	85	J6K4L1	
94	Boisvert, Michel (M)	85		
95	Boisvert, Richard (M)	85		
96	Boisvert, Dorothée (F)	85		
97	Boisvert, René (M)	85		
98	Boisvert, Nathalie (F)	85		
99	Pszonka, Helen (F)	87		
100	Pszonka, Richard (M)	87		
101	Moreau, André (M)	89		
102	Moreau, Diane (F)	89		
103	Manconi, Anthony (M)	90	J6K2T1	
104	Manconi, Muriel (F)	90		
105	Manconi, Don (M)	90		
106	Julien, Violette (F)	91	J6K4L1	
107	Julien, Gilles (M)	91		
108	Toth, Candy (F)	92	J6K2T1	
109	Gay, Ginette (F)	93	J6K4L1	
110	Gay, Gilles (M)	93		
111	Moran, Jimmy (M)	94	J6K2T1	
112	Moran, Dale (F)	94		
113	Gamache, Jean-Guy (M)	95	J6K4L1	
114	Gamache, Francine (F)	95		

RURAL/RURALE

N° | page | N° | of/de

polling division / section de vote

electoral district/circonscription

Chateauguay

certified / certifié

signature(s)-enumerator(s) / signature(s)-recenseur(s)

Marguerite Coyle

URBAN/URBAINE

N° 108 | page | N° 1 | of/de 3

polling division / section de vote

F 303 **PRELIMINARY LIST OF ELECTORS**

8.5M-7-79

ELECTIONS CANADA

160736

LISTE PRÉLIMINAIRE DES ÉLECTEURS

This list of qualified electors for the polling division number as set out below was prepared for use at the pending federal election from information obtained at the enumeration and has been certified by the signature(s) below as to completeness and correctness so far as is possible.

La présente constitue la liste des électeurs de la section de vote dont le numéro apparaît plus bas préparée en vue de l'élection fédérale en cours d'après les renseignements recueillis lors du recensement. Le(s) recenseur(s) y a(ont) apposé sa(leur) signature, affirmant que cette liste est aussi complète et exacte que possible.

N°			
	LAVALLEE		
115	Aubin, Richard (M)	96	J6K2T1
116	Lanteigne, Colette (F)	97	
117	Lanteigne, Roger (M)	97	J6K4L1
118	Martel, Maria (F)	98	J6K2T1
119	Martel, Dorothy (F)	98	
120	Martel, Denis (M)	98	
121	Brunet, Jacques (M)	99	J6K4L1
122	Brunet, Micheline (F)	99	
123	Mc-Millen, Sherry (F)	100	J6K2T1
124	Mc-Millen, Ken (M)	100	
125	Mc-Millen, Irene (F)	100	
126	Bessette, Robert (M)	101	J6K4L1
127	Bessette, Ghyslaine(F)	101	
128	Bessette, Mario (M)	101	
129	Bessette, Jean (M)	101	
130	Bessette, Carole (F)	101	
131	Bessette, Marc (M)	101	
132	Dionne, Michelle (F)	101	
133	Routhier,Pierre-Paul(M)	102	J6K2T1
134	Dugreg, Monic (F)	102	
135	Boisvert, Jacques (M)	103	J6K4L1
136	Boisvert, Dollard (M)	103	
137	Boisvert, Mariette (F)	103	
138	Laniel, Robert (M)	104	J6K2T1
139	Charest, Micheline (F)	104	
140	Charest, Gilles (M)	104	
141	Delisle, Thérèse (F)	105	J6K4L1
142	Delisle, Jean-Noël (M)	105	
143	Delisle, Luc (M)	105	
144	Delisle, Denis (M)	105	
145	Lemieux, Micheline (F)	106	J6K2T1
146	Lemieux, Pierre (M)	106	
147	L'écuyer, Laurent (M)	107	J6K4L1
148	L'écuyer, Denise (F)	107	
149	Deschamps, Sylvie (F)	108	J6K2T1
150	Deschamps, Richard (M)	108	
151	Bessette, Andrée (F)	109	J6K4L1
152	Bessette, Jean-Guy (M)	109	
153	Bessette, Charles (M)	109	
154	Wahed, Victor (M)	110	J6K2T1
155	Wahed, Diane (F)	110	
156	Begolli, Fuad (M)	111	J6K4L1
157	Begolli, Pasqualina(F)	111	
	MARION		
158	Hanes, Gary (M)	100	J6K2K3
159	Whitney, Raren (F)	100	
160	Pascone, Henry (M)	102	
161	Bolduc, Claire (F)	102	
162	Lalonde, Normand (M)	160	J6K2K4
163	Lalonde, Michèle (F)	160	
	PARKVIEW		
164	Dubuc, Mario (M)	97	J6K2H2
165	Hébert, Annick (F)	97	
166	Hébert, Jean-Pierre (M)	97	
167	Roy, Florence (F)	99	
168	Paquin, Jean (M)	99	
169	Rousselle, Jean (M)	101	J6K2H2
170	Souligny,Rousselle(F)	101	Francine
171	Rousselle, Lynda (F)	101	
172	Bremmer, Virginia(F)	107	
173	Patenaude,Dominique(M)	109	
174	Patenaude,Louise-Marie	109	(F)
175	Patenaude, Serge (M)	109	
176	Bouloy, Christan (F)	111	
177	Bouloy, Didier (M)	111	
178	See, Ilse (F)	113	
179	See, William (M)	113	
180	Berry, Leslie (M)	115	
181	Berry, Yolande (F)	115	
182	Bradbury, Ethel (F)	117	
183	Bradbury,John-Robert	117	(M)
184	Clegs, Nellie (F)	119	
185	Miller, Elizabeth (F)	121	
186	Paré, Claude (M)	125	
187	Paré, Rolland (M)	125	
188	Paré, Lucille (F)	125	
	ST-GEORGES		
189	Pocekai, Antoinette(F)	84	J6K2S3
190	Pocekai, Hugo (M)	84	
191	Wolfe, Arthur (M)	86	
192	Wolfe, Pearl (F)	86	
193	Barnoff, Kim (F)	90	
194	Barnoff, Berold (M)	90	
195	Routhier, Richard (M)	92	
196	Lavigne,Routhier (F)	92	Christine
197	Gradler, Heinz (M)	94	
198	Gradler, Michael G.(M)	94	
199	Gradler, Louisa (F)	94	
200	Archambault, Crais (M)	95	J6K2S4
201	Fantie, Jane (F)	95	
202	Fantie, James (M)	95	
203	Fantie, Joan (F)	95	
204	Beech, James (M)	96	J6K2S3
205	Beech, Jo-Ann(F)	96	
206	Desjardins, Jean (M)	97	J6K2S4
207	Desjardins, Hélène (F)	97	
208	Zipay, John (M)	98	J6K2S3
209	Cahill, Mabel-e	98	
210	Cahill, Shawn (M)	98	
211	Farmer, Francine (F)	99	J6K2S4
212	Cayouette, André (M)	100	J6K2S3
213	Cayouette, Cécile(F)	100	
214	Duval, Lucille (F)	101	J6K2S4
215	Duval, Jean (M)	101	
216	Duval, Christian (M)	101	
217	Brault, Huguette (F)	102	J6K2S3
218	Brault, André (M)	102	
219	Barreyre, Guy (M)	103	J6K2S4
220	Barreyre, Nelly (F)	103	
221	Methot, Joan (F)	104	J6K2S3
222	Dubois-Houde, Lise(F)	105	J6K2S4
223	Houde,Marc-André (M)	105	
224	Eychene, Paul (M)	106	J6K2S5
225	Eychene, Thérèse (F)	106	
226	Eychene, Alan (M)	106	

RURAL/RURALE			electoral district/circonscription	URBAN/URBAINE		
N°	page		Chateauguay	N°	page	
	N°	of/de	certified signature(s)-enumerator(s) / signature(s)-recenseur(s) certifié	108	N° 2	of/de 3
polling division section de vote			Mary Pellier / Huguette Cyr	polling division section de vote		

160737

F 303 **PRELIMINARY LIST OF ELECTORS**

ELECTIONS CANADA

LISTE PRÉLIMINAIRE DES ÉLECTEURS

8 5M-7-79

This list of qualified electors for the polling division number as set out below was prepared for use at the pending federal election from information obtained at the enumeration and has been certified by the signature(s) below as to completeness and correctness so far as is possible.

La présente constitue la liste des électeurs de la section de vote dont le numéro apparaît plus bas préparée en vue de l'élection fédérale en cours d'après les renseignements recueillis lors du recensement. Le(s) recenseur(s) y a(ont) apposé sa(leur) signature, affirmant que cette liste est aussi complète et exacte que possible.

N°				N°
	(suite) ST-GEORGES			
227	Régimbald, Coleen (F)	107	J6K2S4	
228	Régimbald, Michel (M)	107		
229	Couture, Jacques (M)	108	J6K2S5	
230	Duval, Johanne (F)	108		
231	Barrette, Charles (M)	109	J6K2S4	
232	Barrette, Sylvie (F)	109		
233	Comeau, Gabriel (M)	110	J6K2S5	
234	Comeau, Geneviève (F)	110		
235	C.Morrissette,Elaine(F)	111	J6K2S4	
236	Morrissette, Nelson (M)	111		
237	Graham, Julie (F)	112	J6K2S5	
238	Graham, Howard (M)	112		
239	McRory, Randy (M)	113	J6K2S4	
240	Szoke, Irene (F)	114	J6K2S5	
241	Szoke, Miklos (M)	114		
242	Cyr, Roma (M)	115	J6K2S4	
243	Cyr, Thérèse (F)	115		
244	Hollet, Else (F)	116	J6K2S5	
245	Hollet, George (M)	116		
246	Bennett, Bruce (M)	117	J6K2S4	
247	Bennett, Patricia (F)	117		
248	Deschesnes, Denis (M)	118	J6K2S5	
249	Lazure,Deschenes,Céline	118	(F)	
250	Inglis, Christina (F)	119	J6K2S4	
251	Inglis, Donalel (M)	119		
252	Inglis, George (M)	119		
	ST-JEAN-BAPTISTE			
253	Taylor, Archie (M)	263	J6K3C3	
254	Taylor, Gladys (F)	263		
255	Hébert, Anne-Marie (F)	265	J6K3C4	
256	Hébert, Cécile (F)	265		
257	Hébert, François (M)	265		
258	Hébert, Jacques (M)	265		
259	Hébert, Jean-Marc (M)	265		
260	Hébert, Télesphore (M)	265		
261	Bergeron, André (M)	267a	J6K3C4	
262	D.Bergeron,Rachelle(F)	267a		
263	Gingras, Gabrielle (F)	267a		

RURAL/RURALE	electoral district/circonscription	URBAN/URBAINE
N° / page / N° / of/de	Chateauguay	N° 108 / page N° 3 of/de 3
polling division section de vote	certified, certifié, signature(s)-enumerator(s) / signature(s)-recenseur(s)	polling division section de vote

160738

F 303 PRELIMINARY LIST OF ELECTORS

ELECTIONS CANADA

LISTE PRÉLIMINAIRE DES ÉLECTEURS

8.5M-7-79

This list of qualified electors for the polling division number as set out below was prepared for use at the pending federal election from information obtained at the enumeration and has been certified by the signature(s) below as to completeness and correctness so far as is possible. STE CATHERINE

La présente constitue la liste des électeurs de la section de vote dont le numéro apparaît plus bas préparée en vue de l'élection fédérale en cours d'après les renseignements recueillis lors du recensement. Le(s) recenseur(s) y a(ont) apposé sa(leur) signature, affirmant que cette liste est aussi complète et exacte que possible.

N°				N°			
	RUE:BROSSARD		JOL-1EO		RUE:DESAUTELS		JOL-1EO
1	Lapierre Lionel	(M)1660	JOL-1EO	55	Desautels Jeannine	(F)1645	JOL-1EO
2	Lapierre Françoise	(F)1660	JOL-1EO	56	Desautels Lynne	(F)1645	JOL-1EO
3	Lapierre France	(F)1660	JOL-1EO	57	Donneley Award	(M)1647	JOL-1EO
4	Lacasse Gilles	(M)1665	JOL-1EO	58	Desautels Pauline	(F)1647	JOL-1EO
5	Rondeau Sylvie	(F)1665	JOL-1EO	59	Desautels Denis	(M)1665	JOL-1EO
6	Moreau Robert	(M)1680	JOL-1EO	60	Desautels Richard	(M)1665	JOL-1EO
7	Moreau Luc	(M)1680	JOL-1EO	61	Desautels Madelaine	(F)1665	JOL-1EO
8	Moreau Denise	(F)1680	JOL-1EO	62	Beaudoin Robert	(M)1667	JOL-1EO
9	Moreau Marie-France	(F)1680	JOL-1EO	63	Beaudoin Sylvie	(F)1667	JOL-1EO
10	Moreau Johanne	(F)1680	JOL-1EO	64	Desautels André	(M)1685	JOL-1EO
				65	Desautels Cécile	(F)1685	JOL-1EO
				66	Breton Georges	(M)1687	JOL-1EO
				67	Breton Pierrette	(F)1687	JOL-1EO
	RUE:D'AMOUR		JOL-1EO	68	Desautels Philippe	(M)1705	JOL-1EO
11	St-Onge Rémi	(M)1500	JOL-1EO	69	Desautels Yvette	(F)1705	JOL-1EO
12	St-Onge Thérèse	(F)1500	JOL-1EO	70	Desautels Johanne	(F)1705	JOL-1EO
13	Richer André	(M)1520	JOL-1EO	71	Bourassa Francies	(F)1707	JOL-1EO
14	Richer Solange	(F)1520	JOL-1EO	72	Huppe Claude	(M)1709	JOL-1EO
15	Richer Carole	(F)1520	JOL-1EO	73	Desautels Manon	(F)1709	JOL-1EO
16	Richer Sylvain	(M)1520	JOL-1EO				
17	Vallée Etienne	(M)1525	JOL-1EO				
18	Marion Micheline	(F)1525	JOL-1EO				
19	Simard Luc	(M)1540	JOL-1EO		RUE:DES QUAIS		JOL-1EO
20	Charneau-Simard Suzanne	(F)1540	JOL-1EO	74	Leblanc Réal	(M)1545	JOL-1EO
21	Chapdelaine Jean-Guy	(M)1565	JOL-1EO	75	Leblanc Monique	(F)1545	JOL-1EO
22	Chapdelaine André	(M)1565	JOL-1EO	76	Lefebvre Lucille	(F)1547	JOL-1EO
23	Chapdelaine Mariette	(F)1565	JOL-1EO	77	Nadeau Ghyslain	(M)1549	JOL-1EO
24	Chapdelaine Manon	(F) 1565	JOL-1EO	78	Nadeau Normande	(F)1549	JOL-1EO
25	Pepin Marguerite	(F)1580	JOL-1EO	79	Ripley Donald	(M)1551	JOL-1EO
26	Champagne Victorien	(M)1582	JOL-1EO	80	Ripley Colette	(F)1551	JOL-1EO
27	Champagne Lucienne	(F)1582	JOL-1EO	81	Vallée Guy	(M)1585	JOL-1EO
28	Bujold Horace	(M)1585	JOL-1EO	82	Vallée Daniel	(M)1585	JOL-1EO
29	Bujold Bernard	(M)1585	JOL-1EO	83	Vallée Gisèle	(F)1585	JOL-1EO
30	Bujold Gaston	(M)1585	JOL-1EO	84	Nadeau Lyne	(F)1640	JOL-1EO
31	Bujold Raoul	(M)1585	JOL-1EO	85	Audet Laurent	(M)1640	JOL-1EO
32	Bujold Thérèse	(F)1585	JOL-1EO	86	Leroyer Jean	(M)1660	JOL-1EO
33	Bartczak Thomas	(M)1600	JOL-1EO	87	Leroyer Jeannine	(F)1660	JOL-1EO
34	Bartczak Winston	(M)1600	JOL-1EO	88	Cherrier Daniel	(M)1660	JOL-1EO
35	Smith Michel	(M)1605	JOL-1EO	89	Cherrier Sylvain	(M)1660	JOL-1EO
36	Smith Nicole	(F)1605	JOL-1EO	90	Bourgoin Pierre	(M)1660#1	JOL-1EO
37	Brisson Raymond	(M)1620	JOL-1EO	91	Carrière Nicole	(F)1660#1	JOL-1EO
38	Brisson Fernande	(F)1620	JOL-1EO	92	Girouard Claude	(M)1660#2	JOL-1EO
39	D'amour Alain	(M)1625	JOL-1EO	93	Roy Henri	(M)1680	JOL-1EO
40	Gagnon Jacques	(M)1640	JOL-1EO	94	Roy Claudette	(F)1680	JOL-1EO
41	Gagnon Benoit	(M)1640	JOL-1EO				
42	Gagnon Cécile	(F)1640	JOL-1EO				
43	Gagnon-Denis Diane	(F)1640	JOL-1EO				
44	Roquebrune Luc	(M)1640A	JOL-1EO		RUE:GARNIER		JOL-1EO
45	Brisebois Sylvie	(F)1640A	JOL-1EO	95	Falardeau Normand	(M)1280	JOL-1EO
46	Bourque Henriette	(F)1645	JOL-1EO	96	Falardeau Nicole	(F)1280	JOL-1EO
47	Landry Albert	(M)1647	JOL-1EO	97	Tremblay Gaétan	(M)1285	JOL-1EO
48	Roy André	(M)1660	JOL-1EO	98	Tremblay Daniel	(M)1285	JOL-1EO
49	Roy Monique	(F)1660	JOL-1EO	99	Tremblay Gaétane	(F)1285	JOL-1EO
50	Roy Réjean	(M)1662	JOL-1EO	100	Tremblay Georgette	(F)1285	JOL-1EO
51	Descoteaux Luc	(M)1680	JOL-1EO	101	Lafontaine Marcel	(M)1300	JOL-1EO
52	Descoteaux René	(M)1680	JOL-1EO	102	Gravel Jean-Guy	(M)1300	JOL-1EO
53	Blais Sylvain	(M)1684	JOL-1EO	103	Gagner René	(M)1320	JOL-1EO
54	Thériault Johanne	(F)1684	JOL-1EO	104	Gagner Jocelyne	(F)1320	JOL-1EO
				105	Raymond Ronald	(M)1340	JOL-1EO
				106	Raymond Claudette	(F)1340	JOL-1EO
				107	Barrett Ross	(M)1360	JOL-1EO
				108	Legros Gordon	(M)1400	JOL-1EO
				109	Legros Edna	(F)1400	JOL-1EO

RURAL/RURALE

electoral district/circonscription

CHATEAUGUAY

N° 109

page N° 1 of/de 3

polling division section de vote

certified/certifié signature(s)-enumerator(s) / signature(s)-recenseur(s)

Marie Cardinal

Diane Lavoie

160739

F 303 **PRELIMINARY LIST OF ELECTORS**

ELECTIONS CANADA

LISTE PRÉLIMINAIRE DES ÉLECTEURS

8.5M-7-79

This list of qualified electors for the polling division number as set out below was prepared for use at the pending federal election from information obtained at the enumeration and has been certified by the signature(s) below as to completeness and correctness so far as is possible.

La présente constitue la liste des électeurs de la section de vote dont le numéro apparaît plus bas préparée en vue de l'élection fédérale en cours d'après les renseignements recueillis lors du recensement. Le(s) recenseur(s) y a(ont) apposé sa(leur) signature, affirmant que cette liste est aussi complète et exacte que possible.

N°			
	RUE:GARNIER		JOL-1E0
110	Primeau Lucien	(M)1420	JOL-1E0
111	Duplantis Eugène	(M)1440	JOL-1E0
112	Duplantis Maurice	(M)1440	JOL-1E0
113	Duplantis Yves	(M)1440	JOL-1E0
114	Duplantis Yolande	(F)1440	JOL-1E0
115	Vincent Claude	(M)1480	JOL-1E0
116	Vincent Nicole	(F)1480	JOL-1E0
117	Lamarre Andrée	(F)1485	JOL-1E0
118	Lamarre Yvonne	(F)1485	JOL-1E0
119	Gagnon Clément	(M)1485	JOL-1E0
120	Duchesne Robert	(M)1500	JOL-1E0
121	Duchesne Dominique	(F)1500	JOL-1E0
122	Duguay Azade	(M(1505	JOL-1E0
123	Duguay Rosilda	(F)1505	JOL-1E0
124	Prud'homme Serge	(M)1525	JOL-1E0
125	Prud'homme Béatrice	(F)1525	JOL-1E0
126	Palamarchuck Johnny	(M)1560	JOL-1E0
127	Palamarchuck Françoise	(F)1560	JOL-1E0
128	Huot Alfred	(M)1565	JOL-1E0
129	Huot Henriette	(F)1565	JOL-1E0
130	Dumoulin Yvon	(M)1580	JOL-1E0
131	Dumoulin Gabrielle	(F)1580	JOL-1E0
132	Boudreault Réjean	(M)1600	JOL-1E0
133	Boudreault Daniel	(M)1600	JOL-1E0
134	Boudreault Michelle	(F)1600	JOL-1E0
135	Boudreault Lynda	(F)1600	JOL-1E0
136	Boudreault Solange	(F)1600	JOL-1E0
137	Lepage Yvon	(M)1605	JOL-1E0
138	Lalonde Cécile	(F)1620	JOL-1E0
139	Longtin Jacques	(M)1625	JOL-1E0
140	Longtin Jocelyne	(F)1625	JOL-1E0
141	Gagner Jean	(M)1640	JOL-1E0
142	Gagner Janny	(F)1640	JOL-1E0
143	Bédard Georges	(M)1665	JOL-1E0
144	Bédard Irene	(F)1665	JOL-1E0
145	Beaucage gérard	(M)1685	JOL-1E0
146	Beaucage Françine	(F)1685	JOL-1E0
147	Beaucage Aline	(F)1685	JOL-1E0
	RUE:LAURIER		JOL-1E0
148	Gamache Yvon	(M)1800	JOL-1E0
149	Gamache Rachel	(F)1800	JOL-1E0
150	Sabourin Edmond	(M)1800	JOL-1E0
	RUE:LEO		JOL-1E0
151	Plante André	(M)1560	JOL-1E0
152	Plante Micheline	(F)1560	JOL-1E0
153	Plante Danielle	(F)1560	JOL-1E0
154	PLante richard	(M)1580	JOL-1E0
155	Plante Jacqueline	(F)1580	JOL-1E0
156	Barbeau Léo	(M)1585	JOL-1E0
157	Fortin Lucien	(M)1600	JOL-1E0
158	Levesque Lucienne	(F)1600	JOL-1E0
159	Lavallée Philippe	(M)1605	JOL-1E0
160	Desfosses Carole	(F)1605	JOL-1E0
161	Cardinal Irenee	(M)1620	JOL-1E0
162	Cardinal Claire	(F)1620	JOL-1E0
163	Cardinal Ghyslaine	(F)1620	JOL-1E0
164	Cardinal Sylvie	(F)1620	JOL-1E0
165	Beauregard Marcel	(M)1625	JOL-1E0
166	Beauregard Marina	(F)1625	JOL-1E0
	RUE:1 ere AVE.		JOL-1E0
167	Jarry Johanne	(F)1340A	JOL-1E0
168	Brossard Yoland	(M)1340A	JOL-1E0
169	Douchin Claude	(M)1425	JOL-1E0
170	Sorel Monique	(F)1425	JOL-1E0
171	Leblanc Eugène	(M)1460	JOL-1E0
172	Leblanc Jeanne-D'arc	(F)1460	JOL-1E0
173	Charneau Jean-Claude	(M)1500	JOL-1E0
174	Charneau Jean-Claude Jr	(M)1500	JOL-1E0
175	Charneau Pierre	(M)1500	JOL-1E0
176	Charneau Madelaine	(F)1500	JOL-1E0
177	Charneau Francine	(F)1500	JOL-1E0
178	Tourigny Serge	(M)1525	JOL-1E0
179	Tourigny Elise	(F)1525	JOL-1E0
180	Bujold Marius	(M)1540	JOL-1E0
181	Bujold Sylvain	(M)1540	JOL-1E0
182	Bujold Jeannine	(F)1540	JOL-1E0
183	Bujold Brigitte	(F)1540	JOL-1E0
184	Boudreault Rolland	(M)1560	JOL-1E0
185	Boudreault Lucille	(F)1560	JOL-1E0
186	Bourassa Roger	(M)1580	JOL-1E0
187	Renaud Jeannine	(F)1580	JOL-1E0
188	Brouillard DeniseT.	(F)1585	JOL-1E0
189	Brouillard Jean-Louis	(M)1585	JOL-1E0
190	Thibault Charles	(M)1585	JOL-1E0
191	Michaud Wilfrid	(M)1600	JOL-1E0
192	Lemieux Clothide	(F)1600	JOL-1E0
193	Charest Adrien	(M)1625	JOL-1E0
194	Charest Georgette	(F)1625	JOL-1E0
195	Girard Diana	(F)1625	JOL-1E0
	RUE:ROUTE 132		JOL-1E0
196	Favreau Théophile	(M)6000	JOL-1E0
197	Favreau Micheline	(F)6000	JOL-1E0
198	Favreau Richard	(M)6000	JOL-1E0
199	Toupin Michel	(M)6020	JOL-1E0
200	Toupin Linda	(F)6020	JOL-1E0
201	Houle Alfred	(M)6030	JOL-1E0
202	Houle Liliane	(F)6030	JOL-1E0
203	Houle Danielle	(F)6030	JOL-1E0
204	Touzin Serge	(M)6180	JOL-1E0
205	Touzin Johanne	(F)6180	JOL-1E0
206	D'amour Rose	(F)6360	JOL-1E0
207	Laplante Camille	(M)6460	JOL-1E0
208	Laplante Jacques	(M)6460	JOL-1E0
209	Laplante Thérèse	(F)6460	JOL-1E0
210	Drolet Bruno	(M)6500	JOL-1E0
211	Moquin Michel	(M)6540	JOL-1E0
212	Moquin Mariette	(F)6540	JOL-1E0
213	Desautels Gérard	(M)6560	JOL-1E0
214	Desautels Gérard JR.	(M)6560	JOL-1E0
215	Desautels Pierre	(M)6560	JOL-1E0
216	Desautels Diane	(F)6560	JOL-1E0
217	Desautels Simone	(F)6560	JOL-1E0

RURAL/RURALE		electoral district/circonscription	URBAN/URBAINE	
N°	page	CHATEAUGUAY	N° 109	page
	N° of/de			N° 2 of/de 3
polling division section de vote		certified/certifié signature(s)-enumerator(s) / signature(s)-recenseur(s)	polling division section de vote	

160740

F 303 PRELIMINARY LIST OF ELECTORS

ELECTIONS CANADA

LISTE PRÉLIMINAIRE DES ÉLECTEURS

8.5M-7-79

This list of qualified electors for the polling division number as set out below was prepared for use at the pending federal election from information obtained at the enumeration and has been certified by the signature(s) below as to completeness and correctness so far as is possible.

La présente constitue la liste des électeurs de la section de vote dont le numéro apparaît plus bas préparée en vue de l'élection fédérale en cours d'après les renseignements recueillis lors du recensement. Le(s) recenseur(s) y a(ont) apposé sa(leur) signature, affirmant que cette liste est aussi complète et exacte que possible.

N°	RUE:ROUTE 132 JOL-1EO			N°
218	Lachalle Carmen	(F)6562	JOL-1EO	
219	Poirier Pierre	(M)6564	JOL-1EO	
220	Daigneault Louise	(F)6564	JOL-1EO	
221	Loiselle Guy	(M)6680	JOL-1EO	
222	Loiselle Morin Monique	(F)6680	JOL-1EO	
223	Brossard Laurier	(M)6700	JOL-1EO	
224	Brossard Suzanne	(F)6700	JOL-1EO	
225	Brossard Roger	(M)6700A	JOL-1EO	
226	Brossard Lily	(F)6700A	JOL-1EO	
227	Depault Jean-Yves	(M)6720	JOL-1EO	
228	Depault Ginette	(F)6720	JOL-1EO	
229	Leduc Emile	(M)6800	JOL-1EO	
230	Leduc Jocelyne	(F)6800	JOL-1EO	
231	Leduc Nathalie	(F)6800	JOL-1EO	
232	Beauvais Mariette	(F)6820	JOL-1EO	
233	Beauvais Guy	(M)6820	JOL-1EO	
234	Moreau Claude	(M)6840	JOL-1EO	
235	Moreau Robert	(M)6840	JOL-1EO	
236	Moreau Marcel	(M)6840	JOL-1EO	
237	Moreau Monique	(F)6840	JOL-1EO	
238	Raymond Claude	(M)6860	JOL-1EO	
239	Raymond Diane	(F)6860	JOL-1EO	
240	Cardinal Georges	(M)6900	JOL-1EO	
241	Cardinal Blanche	(F)6900	JOL-1EO	
242	Cherrier André	(M)6940	JOL-1EO	
243	Demontigny Raymond	(M)7125	JOL-1EO	

RURAL/RURALE

N° | page | N° | of/de

polling division / section de vote

electoral district/circonscription: CHATEAUGUAY

certified / certifié — signature(s)-enumerator(s) / signature(s)-recenseur(s): M. Louis Cardinal | Gaetane Lavoie

URBAN/URBAINE

N° 109 | page N° 3 | of/de 3

polling division / section de vote

160741

F 303 **PRELIMINARY LIST OF ELECTORS**

ELECTIONS CANADA

LISTE PRÉLIMINAIRE DES ÉLECTEURS

8.5M-7-79

This list of qualified electors for the polling division number as set out below was prepared for use at the pending federal election from information obtained at the enumeration and has been certified by the signature(s) below as to completeness and correctness so far as is possible.

La présente constitue la liste des électeurs de la section de vote dont le numéro apparaît plus bas préparée en vue de l'élection fédérale en cours d'après les renseignements recueillis lors du recensement. Le(s) recenseur(s) y a(ont) apposé sa(leur) signature, affirmant que cette liste est aussi complète et exacte que possible.

STE-CATHERINE

ALFRED DESROCHERS (Pl.)

N°			
1	Roy, Denis (M)	1380	J0L 1E0
2	Roy, Suzanne (F)	1380	
3	Fournier, Johanne (F)	1400	J0L 1E0
4	Fournier, Pierre (M)	1400	
5	Corrigan, Louis (M)	1420	J0L 1E0
6	Perron, Murielle (F)	1420	
7	Valois, Luc (M)	1420	
8	Turcotte, Linda (F)	1440	J0L 1E0
9	Turcotte, Mario (M)	1440	
10	Dubois, Marcel (M)	1460	J0L 1E0
11	Poirier, Marie-Anne(F)	1460	
12	Potvin, Paul-Emile (M)	1480	J0L 1E0
13	Roy, Lise (F)	1480	
14	Bouchard, Maurice (M)	1500	J0L 1E0
15	Bouchard, Pierrette(F)	1500	
16	Trudel, Carole (F)	1520	J0L 1E0
17	Trudel, Pierre (M)	1520	

ALFRED DESROCHERS (Ave)

18	Côté, Pauline (F)	1305	J0L 1E0
19	Côté, Ronald (M)	1305	
20	Clermont, François (M)	1320	J0L 1E0
21	Thibault, Danielle (F)	1320	
22	Bélanger, Carole (F)	1325	J0L 1E0
23	Bertrand, Denis (M)	1325	
24	Robichaud, Thérèse (F)	1325	
25	Hébert, Richard (M)	1340	J0L 1E0
26	Rivard, Linda (F)	1340	
27	Cloutier, Alain (M)	1345	J0L 1E0
28	Cloutier, Lorraine (F)	1345	
29	Tremblay, Hélène (F)	1365	J0L 1E0
30	Viau, Michel (M)	1365	
31	Paradis, Mario (M)	1385	J0L 1E0
32	Paradis, Suzanne (F)	1385	
33	Côté, Denise (F)	1405	J0L 1E0
34	Côté, Eloi (M)	1405	
35	Duquette, Pauline (F)	1425	J0L 1E0
36	Laplante, Gilles (M)	1445	J0L 1E0
37	Martin, Lorraine (F)	1445	J0L 1E0
38	Thomas, Georgette (F)	1465	J0L 1E0
39	Noel, Carole (F)	1485	J0L 1E0
40	Pelletier, Martin (M)	1485	
41	Bélanger, Michel (M)	1505	J0L 1E0
42	Rowe, Linda (F)	1505	
43	Hamel, Claude(M)	1525	J0L 1E0
44	Hamel, Manon (F)	1525	
45	Delisle, Jeannine (F)	1545	J0L 1E0
46	Delisle, Réal (M)	1545	
47	Côté, Gilles (M)	1565	J0L 1E0
48	Quirino, Lisa (F)	1565	

ALFRED PELLAN

49	Desrochers, Gisèle (F)	5700	J0L 1E0
50	Desrochers, Jean-Guy(M)	5700	J0L 1E0
51	Canse, Alain (M)	5720	J0L 1E0
52	Larocque, Mireille (F)	5720	J0L 1E0

BARBEAU

N°			
53	Nadeau, Donald (M)	1025	J0L 1E0
54	Nadeau, Linda (F)	1025	
55	Nadeau, Lucien (M)	1025	
56	Nadeau, Rose-Anne (F)	1025	
57	Lalonde, Gisèle (F)	1045	J0L 1E0
58	Saavedra, Luis (M)	1045	
59	Diabo, Frank (M)	1065	J0L 1E0
60	Ducross, Alex (M)	1065	
61	Ducross, Cathy (F)	1065	
62	Ducross, Debbie (F)	1065	
63	Ducross, Ida (F)	1065	
64	Ducross, Samantha (F)	1065	
65	Ducross, William (M)	1065	
66	Deneault, Nicole (F)	1085	J0L 1E0
67	Gendron, Ghyslain (M)	1085	
68	Gendron, Manon (F)	1085	
69	Lefebvre, Paul (M)	1085	
70	Mailhot, Gloria (F)	1100	J0L 1E0
71	Mailhot, Réjean (M)	1100	
72	Prud'homme, Guy (M)	1120	J0L 1E0
73	Prud'homme, Nicole (F)	1120	
74	Léger, Huguette (F)	1140	J0L 1E0
75	Léger, Réjean (M)	1140	
76	Laurin, André (M)	1160	J0L 1E0
77	Laurin, Louise (F)	1160	
78	Brosseau, Alberte (F)	1180	J0L 1E0
79	Brosseau, Fernand (M)	1180	
80	Brosseau, Josée (F)	1180	
81	Brosseau, Sylvain (M)	1180	
82	Lumsden, Jeannine (F)	1200	J0L 1E0
83	Bréard, André (M)	1205	J0L 1E0
84	Bréard, Lise (F)	1205	
85	Blanchet, Johanne (F)	1220	J0L 1E0
86	Blanchet, Richard (M)	1220	
87	Brassard, Vincent (M)	1225	J0L 1E0
88	Bergeron-Brassard, Francine(F)	1225	
89	Côté, Gilles (M)	1240	J0L 1E0
90	Côté, Solange (F)	1240	
91	Aubé, Danielle (F)	1245	J0L 1E0
92	Aubé, Oscar (M)	1245	
93	Dionne, François (M)	1260	J0L 1E0
94	Dionne, Jean-François	1260	
95	Dionne, Lilianne (F)	1260	
96	Dionne, Martine (F)	1260	
97	Bissonnette, Lucille (F)	1265	J0L 1E0
98	Bissonnette, Réjean (M)	1265	
99	Desjardins, Jacqueline(F)	1280	J0L 1E0
100	Desjardins, Yves (M)	1280	
101	Aubé, Catherine (F)	1285	J0L 1E0
102	Aubé, Louis (M)	1285	
103	Michaud, Roland (M)	1300	J0L 1E0
104	Michaud, Véra (F)	1300	
105	Cormier, Octavie (F)	1305	J0L 1E0
106	Lavoie, Gaétan (M)	1305	
107	Lavoie, Jean-Claude (M)	1305	
108	Lavoie, Léona (F)	1305	
109	Lavoie, Renaud (M)	1305	
110	Mayer, Gabrielle (F)	1320	J0L 1E0
111	Mayer, Jacques (M)	1320	
112	Gagnon, Hugues (M)	1325	J0L 1E0
113	Laurin, Nicole (F)	1325	

RURAL/RURALE		electoral district/circonscription	URBAN/URBAINE	
N°	page	CHATEAUGUAY	N°	page
110	N° 1 of/de 5	certified / certifié signature(s)-enumerator(s) / signature(s)-recenseur(s)	110	N° 1 of/de 5
polling division / section de vote			polling division / section de vote	

160742

F 303 **PRELIMINARY LIST OF ELECTORS**

ELECTIONS CANADA

LISTE PRÉLIMINAIRE DES ÉLECTEURS

8.5M-7-79

This list of qualified electors for the polling division number as set out below was prepared for use at the pending federal election from information obtained at the enumeration and has been certified by the signature(s) below as to completeness and correctness so far as is possible.

La présente constitue la liste des électeurs de la section de vote dont le numéro apparaît plus bas préparée en vue de l'élection fédérale en cours d'après les renseignements recueillis lors du recensement. Le(s) recenseur(s) y a(ont) apposé sa(leur) signature, affirmant que cette liste est aussi complète et exacte que possible.

STE-CATHERINE

N°			
114	Mayer, Léo (M)	1340	J0L 1E0
115	Mayer, Micheline (F)	1340	
116	Mayer, Pierre (M)	1340	
117	Beaulieu, Lise (F)	1345	J0L 1E0
118	Beaulieu, Paul Emile(M)	1345	
119	Lécuyer, Rolande (F)	1360	J0L 1E0
120	Ruest, Marcel (M)	1360	
121	Ruest, Sylvain (M)	1360	
122	Beaulieu, Edith (F)	1365	J0L 1E0
123	Beaulieu, Jean-Guy (M)	1365	
124	Lécuyer, Claude (M)	1380	J0L 1E0
125	Lécuyer, Ginette (F)	1380	
126	Fournier, Denise (F)	1400	J0L 1E0
127	Fournier, Laurent (M)	1400	
128	Courchesne, Danielle(F)	1405	J0L 1E0
129	Courchesne, Michel (M)	1405	
130	Courchesne, Micheline(F)	1405	
131	Rochette, Jacques (M)	1405	
132	Paillé, Francine (F)	1420	J0L 1E0
133	Paillé, Guy Paul (M)	1420	
134	Chabot, France (F)	1425	J0L 1E0
135	Laverdière, Yvon (M)	1425	
136	Ranger, Ginette (F)	1440	J0L 1E0
137	Ranger, Jean-Paul (M)	1440	
138	Ranger, Jean-Pierre (M)	1440	
139	Ranger, Mariette (F)	1440	
140	Ranger, Robert	1440	
141	Clément, Diane (F)	1445	J0L 1E0
142	Clément, Jean-Pierre(M)	1445	
143	Paquin, Guy (M)	1460	J0L 1E0
144	Paquin, Raymonde (F)	1460	
145	Massicotte, Cécile (F)	1465	J0L 1E0
146	Massicotte, Fernand (M)	1465	
147	Massicotte, Isabelle(F)	1465	
148	Dupuis, Danielle (F)	1480	J0L 1E0
149	Labelle, Carole (F)	1480	
150	Labelle, Linda (F)	1480	
151	Labelle, Normand (M)	1480	
152	Bisson, Nicole (F)	1485	J0L 1E0
153	Bisson, Simon (M)	1485	
154	Gagnon, Denis (M)	1500	J0L 1E0
155	Gagnon, Hattie (F)	1500	
156	Gagnon, Lionel (M)	1500	J0L 1E0
157	Labelle, Suzanne (F)	1500	
158	Langlois, Jacques (M)	1505	J0L 1E0
159	Langlois, Lise (F)	1505	
160	Thibeault, Carole (F)	1520	J0L 1E0
161	Thibeault, Guy (M)	1520	
162	Péloquin, Léo (M)	1525	J0L 1E0
163	Péloquin, Lisette (F)	1525	
164	Péloquin, Normand (M)	1525	
165	Landry, Lucie (F)	1540	J0L 1E0
166	Landry, René (M)	1540	
167	Mullins, Madeleine (F)	1545	J0L 1E0
168	Mullins, Mark (M)	1545	
169	Mullins, Normand (M)	1545	
170	Mullins, Robert (M)	1545	
171	Arseneault, Jean-Paul(M)	1560	J0L 1E0
172	Beaudoin, Ginette (F)	1560	
173	Rolfe, Eric (M)	1565	J0L 1E0
174	Rolfe, Francine (F)	1565	
175	Carrière, Jean (M)	1580	J0L 1E0
176	Kling, Cécile (F)	1585	J0L 1E0
177	Kling, Denis (M)	1585	J0L 1E0
178	Tourangeau, Guy (M)	1600	J0L 1E0
179	Tourangeau, Micheline(F)	1600	
180	Tourangeau, Robert (M)	1600	
181	Winter, A (M)	1605	J0L 1E0
182	Charette, Fernand (M)	1620	J0L 1E0
183	Charette, Hélène (F)	1620	
184	Lavoie, Irène (F)	1625	J0L 1E0
185	Lavoie, Yvon (M)	1625	
186	Lamoureux, Diane (F)	1640	J0L 1E0
187	Lamoureux, Richard (M)	1640	
188	Lajoie, Diane (F)	1660	J0L 1E0
189	Lajoie, Michel (M)	1660	

CHERRIER

190	Robertson, Claude (M)	1020	J0L 1E0
191	Robertson, Michèle (F)	1020	
192	Gravel, Bernard (M)	1040	J0L 1E0
193	Gravel, Madeleine (F)	1040	
194	Bérubé, Pierrette (F)	1060	J0L 1E0
195	Bérubé, Thomas (M)	1060	
196	Jeannot, Francis (M)	1080	J0L 1E0
197	Lapointe, France (F)	1080	
198	Lapointe, Lucille (F)	1080	
199	Lapointe, Manon (F)	1080	
200	Boucher, Carmen (F)	1100	J0L 1E0
201	Boucher, Gérard (M)	1100	
202	Lalonde, Nicole (F)	1120	J0L 1E0
203	Turdeau, Denis (M)	1120	
204	Gosselin, Denise (F)	1140	J0L 1E0
205	Gosselin, Michel (M)	1140	
206	Béland, Jean-Paul (M)	1160	J0L 1E0
207	Béland, Mireille (F)	1160	
208	Médard, Claude (M)	1180	J0L 1E0
209	Pinet, Bibianne (F)	1260	J0L 1E0
210	Pinet, Emilien (M)	1260	
211	Pinet, Francis (M)	1260	
212	Hébert, Francine (F)	1280	J0L 1E0
213	Hébert, Jacques (M)	1280	
214	Ouellette, Raymond (M)	1300	J0L 1E0
215	Ouellette, Réva (F)	1300	
216	Ouellette, Rodney (M)	1300	
217	Marcoux, Marc (M)	1320	J0L 1E0
218	Marcoux, Monique (F)	1320	
219	Couture, Michel (M)	1340	J0L 1E0
220	Couture, Solange (F)	1340	
221	Dubé, Chantal (F)	1340	
222	Dubé, Marcel (M)	1340	
223	Robitaille, Clémence(F)	1360	J0L 1E0
224	Robitaille, Marguerite(F)	1360	
225	Robitaille, Serge (M)	1360	
226	Robitaille, Sylvie (F)	1360	
227	Boucher, Réal (M)	1380	J0L 1E0
228	Philie-Boucher, Madeleine (F)	1380	
229	Boudriault, Gaétan (M)	1400	J0L 1E0
230	Boudriault, Nicole (F)	1400	
231	Garand, Carmen (F)	1420	J0L 1E0
232	Garand, Robert (M)	1420	
233	Barrette, Ginette (F)	1440	J0L 1E0
234	Barrette, Jean-Paul (M)	1440	
235	Demers, Yvette (F)	1440	
236	Allaire, Gerald (M)	1460	J0L 1E0
237	Allaire, Louise (F)	1460	

RURAL/RURALE

N°	page
110	N° 2 of/de 5

polling division / section de vote

electoral district/circonscription: CHATEAUGUAY

certified / certifié — signature(s)-enumerator(s) / signature(s)-recenseur(s)

URBAN/URBAINE

N°	page
110	N° 2 of/de 5

polling division / section de vote

F 303 **PRELIMINARY LIST OF ELECTORS**

8.5M-7-79

ELECTIONS CANADA

160743

LISTE PRÉLIMINAIRE DES ÉLECTEURS

This list of qualified electors for the polling division number as set out below was prepared for use at the pending federal election from information obtained at the enumeration and has been certified by the signature(s) below as to completeness and correctness so far as is possible.

La présente constitue la liste des électeurs de la section de vote dont le numéro apparaît plus bas préparée en vue de l'élection fédérale en cours d'après les renseignements recueillis lors du recensement. Le(s) recenseur(s) y a(ont) apposé sa(leur) signature, affirmant que cette liste est aussi complète et exacte que possible.

N°	STE-CATHERINE			N°			
238	Jutras, Claude (M)	1480	J0L 1E0	295	Brouillard, Ginette (F)	5760	J0L 1E0
239	Cantin, André (M)	1500	J0L 1E0	296	Castonguay, Pierre (M)	5760	
240	Cantin, Monique (F)	1500		297	Galarneau, Daniel (M)	5765	J0L 1E0
241	Poirier, Claudine (F)	1540	J0L 1E0	298	Lantin, Diane (F)	5765	
242	Vallée, Réginald (M)	1540		299	Dufour, Alice (F)	5780	J0L 1E0
243	Jodoin, André (M)	1560	J0L 1E0	300	Dufour, Roger (M)	5780	
244	Jodoin, Marguerite (F)	1560		301	Prévost, Alécia (F)	5785	J0L 1E0
245	Lanouette, Raymond (M)	1580	J0L 1E0	302	Prévost, George (M)	5785	
246	Proulx, Sylvie (F)	1580		303	Cloutier, Claire (F)	5800	J0L 1E0
247	Demeule, Francine (F)	1600	J0L 1E0	304	Cloutier, Jean-Louis (M)	5800	
248	Demeule, Gilles (M)	1600		305	Grenier, France (F)	5805	J0L 1E0
249	Demeule, Mario (M)	1600		306	Grenier, Léon (M)	5805	
250	Lapierre, Arnould (M)	1620	J0L 1E0	307	Cardinal, Jacques (M)	5820	J0L 1E0
251	Lapierre, Marie-René	1620		308	Morrissette, Johanne (F)	5820	
252	Baratta-Tassé, Connie(F)	1640	J0L 1E0	309	Lanctôt, Micheline (F)	5825	J0L 1E0
253	Tassé, Yves (M)	1640		310	Leclerc, Louis (M)	5825	
254	Soucy, Adélard (M)	1660	J0L 1E0				
255	Soucy, Isabelle (F)	1660			JEAN-PAUL RIOPEL		
256	Tcia, Antoinette (F)	1680	J0L 1E0				
257	Tcia, Serge (M)	1680		311	Chillis, Murielle (F)	5700	J0L 1E0
258	Bergeron, Sylvie (F)	1680A	J0L 1E0	312	Pion, Daniel (M)	5700	
259	Lamer, André (M)	1700	J0L 1E0	313	Leblanc, Harold (M)	5705	J0L 1E0
260	Lamer, Marguerite (F)	1700		314	Spénard, Johanne (F)	5705	
261	Lamer, Rémi (M)	1700		315	Bouchard, Nicole (F)	5720	J0L 1E0
262	Lamer, Sylvain (M)	1700		316	Bouchard, Serge (M)	5720	
				317	Pelchat, Johanne (F)	5725	J0L 1E0
	HENRI MASSON			318	Pelchat, Robert (M)	5725	
				319	Tremblay, Bernard (M)	5735	J0L 1E0
263	Daoust, Bertha (F)	5700	J0L 1E0	320	Tremblay, Monique (F)	5735	
264	Daoust, Raymond (M)	5700		321	Lapierre, Alain (M)	5740	J0L 1E0
265	Daoust, Rosanne (F)	5700		322	Lapierre, Carole (F)	5740	
266	Larocque, Gilles (M)	5705	J0L 1E0	323	Fournier, Michèle (F)	5745	J0L 1E0
267	Soucy-Larocque, Francine(F)	5705		324	Fournier, Paul (M)	5745	
268	Côté, Paul (M)	5720	J0L 1E0	325	ST-Aubin, Monique (F)	5755	J0L 1E0
269	Marini, Manuela	5720		326	ST-Aubin, Robert (M)	5755	
270	Downing, Benoit (M)	5725	J0L 1E0	327	Robert, Gisèle (F)	5760	J0L 1E0
271	Downing, Claire (F)	5725		328	Robert, Yvon (M)	5760	
272	Patulli, Vincent (M)	5740	J0L 1E0	329	Dubé, Lisette (F)	5765	J0L 1E0
273	Beaudin, Jeannine (F)	5745	J0L 1E0	330	Dubé, Raymond (M)	5765	
274	Beaudin, Norman (M)	5745		331	Ouellet, Madeleine (F)	5775	J0L 1E0
275	Jodoin, Beverley (F)	5760	J0L 1E0	332	Ouellet, Raymond (M)	5775	
276	Jodoin, Richard (M)	5760		333	Charbonneau, Hector (M)	5780	J0L 1E0
277	Hickmore, John (M)	5765	J0L 1E0	334	Charbonneau, Nicole (F)	5780	
278	Hickmore, Thérèse (F)	5765		335	Toupin, André (M)	5780	
279	Lussier, Gérard (M)	5780	J0L 1E0	336	Viens, Carole (F)	5780	
280	Boudriault-Lussier, Johanne(F)	5780		337	Allard-Arbour, Line (F)	5785	J0L 1E0
281	Gaudet, Clément (M)	5785	J0L 1E0	338	Arbour, Roger (M)	5785	
282	Gaudet, Ginette (F)	5785		339	Melnyczuk, Irène (F)	5795	J0L 1E0
283	Hamel, Simon (M)	5800	J0L 1E0	340	Huneault, Jacques (M)	5805	J0L 1E0
284	Hamel, Sylvie (F)	5800		341	Huneault, Micheline (F)	5805	
285	Leblanc, Guy (M)	5805	J0L 1E0	342	Cartier, Marjolaine (F)	5815	J0L 1E0
286	Leblanc, Pierrette (F)	5805		343	Lavallée, Normand (M)	5815	
287	Cirino, Nino (M)	5820	J0L 1E0	344	Loyer, Jacques, (M)	5825	J0L 1E0
288	Bélair-Cirino, Nathalie(F)	5820		345	Loyer, Louisette (F)	5825	
289	Houle, Ginette (F)	5825	J0L 1E0	346	Joannette, Agnès (F)	5845	J0L 1E0
290	Houle, René (M)	5825		347	Doucet, Michel (M)	5855	J0L 1E0
				348	Doucet, Michelle (F)	5855	
	JEAN LAFORGE			349	Langlais, Jean-Michel(M)	5855	
				350	Blaquière, Denis (M)	5865	J0L 1E0
291	Landry, Normand (M)	5745	J0L 1E0	351	Trépanier, Linda (F)	5865	
292	Fournier, Pierre-Emanuel (M)	5745		352	Larivée, Roland (M)	5875	J0L 1E0
293	Brouillard, Arthur (M)	5760	J0L 1E0	353	Larivée, Thérèse (F)	5875	
294	Brouillard, Béatrice(F)	5760		354	Therrien, Carole-Anne(F)	5885	J0L 1E0

RURAL/RURALE		electoral district/circonscription	URBAN/URBAINE	
N°	page	CHATEAUGUAY	N°	page
110	N° 3 of/de 5	certified / certifié signature(s)-enumerator(s) / signature(s)-recenseur(s)	110	N° 3 of/de 5
polling division / section de vote			polling division / section de vote	

160744

F 303 **PRELIMINARY LIST OF ELECTORS**

ELECTIONS CANADA

LISTE PRÉLIMINAIRE DES ÉLECTEURS

8.5M-7-79

This list of qualified electors for the polling division number as set out below was prepared for use at the pending federal election from information obtained at the enumeration and has been certified by the signature(s) below as to completeness and correctness so far as is possible.

La présente constitue la liste des électeurs de la section de vote dont le numéro apparaît plus bas préparée en vue de l'élection fédérale en cours d'après les renseignements recueillis lors du recensement. Le(s) recenseur(s) y a(ont) apposé sa(leur) signature, affirmant que cette liste est aussi complète et exacte que possible.

STE-CATHERINE

N°				N°			
355	Therrien, Claude (M)	5885	J0L 1E0	412	Daignault, Joyce (F)	5825	J0L 1E0
356	Lévesque, Robert (M)	5895	J0L 1E0	413	Garneau, Gaston (M)	5835	J0L 1E0
357	Therrien, Fleurette (F)	5895		414	Lavigne, Guy (M)	5840	J0L 1E0
358	Quinn, Pierre (M)	5905	J0L 1E0	415	Lavigne, Lyse (F)	5840	
359	Quinn, Sylvie (F)	5905		416	Dalpé, Réjean (M)	5845	J0L 1E0
360	Ramsay, Albert (M)	5915	J0L 1E0	417	Darveau, France (F)	5845	
361	Sévigny, Madeleine (F)	5915		418	Bourassa, Gaétan (M)	5860	J0L 1E0
362	Fletchet, Douglas (M)	5925	J0L 1E0	419	Boucher-Bourassa, Pietterre (F)	5860	
363	Giguère, Louise (F)	5925		420	Martin, Serge (M)	5865	J0L 1E0
364	Larocque, Nicole (F)	5935	J0L 1E0	421	Valois, Ginette (F)	5865	
365	Grimard, Carole (F)	5950	J0L 1E0	422	Thibaudeau, Carole (F)	5880	J0L 1E0
366	Grimard, Robert (M)	5950		423	Thibaudeau, Normand (M)	5880	
				424	Côté, Cécile (F)	5885	J0L 1E0
	LEO AYOTTE			425	Côté, Gilles (M)	5885	
				426	Côté, Pierre (M)	5885	
367	Patton, Elizabeth (F)	5705	J0L 1E0	427	Hamel, Eliette (F)	5905	J0L 1E0
368	Patton, John (M)	5705		428	Hamel, Richard (M)	5905	
369	Côté, Marcel (M)	5725	J0L 1E0	429	Carmosino, Fernando (M)	5925	J0L 1E0
370	Desmarais, Line (F)	5725		430	Carmosino, Murielle (F)	5925	
371	Lachance, Ghyslaine (F)	5740	J0L 1E0				
372	Lachance, Marc (M)	5740			**PAUL EMILE BORDUAS**		
373	Martin, Jacques (M)	5745	J0L 1E0				
374	Martin, Monique (F)	5745		431	Desharnais, Danielle(F)	1360	J0L 1E0
375	D'Aprile, Madeleine(F)	5765	J0L 1E0	432	Desharnais, Roger (M)	1360	
376	D'Aprile, Ronald (M)	5765		433	Pelletier, Michel (M)	1380	J0L 1E0
377	Drouin, Gilles (M)	5785	J0L 1E0	434	De Lafontaine, Lucie (F)	1420	J0L 1E0
378	Drouin, Gracia (F)	5785		435	De Lafontaine, Robert (M)	1420	
379	Houle, Jean-Pierre (M)	5805	J0L 1E0	436	Bélair, Diane (F)	1440	J0L 1E0
380	Robitainne, Odette (F)	5805		437	Pageau, Yvon (M)	1440	
381	Dumas, Réjean (M)	5820	J0L 1E0	438	Doyle, Beverley (F)	1445	J0L 1E0
382	Kottoor, Annies (F)	5820		439	Doyle, Brian (M)	1445	
383	Bissonnette, Francine(F)	5825	J0L 1E0	440	Lapierre, Claudette (F)	1460	J0L 1E0
384	Bissonnette, Jean-Claude(M)	5825		441	Lapierre, Gilles (M)	1460	
385	Tessier, Gertrude (F)	5845	J0L 1E0	442	Haché, Céline (F)	1465	J0L 1E0
386	Tessier, Roger (M)	5845		443	Riel, Denis (M)	1465	
387	Cardinal, Daniel (M)	5865	J0L 1E0	444	Mayer, Gisèle (F)	1480	J0L 1E0
388	Cardinal, Michelle (F)	5865		445	Mayer, Ronald (M)	1480	
389	Bériault, Marcel (M)	5885	J0L 1E0	446	Corriveau, Léandre (M)	1485	J0L 1E0
390	Bériault, Sylvie (F)	5885		447	Corriveau-Leblanc,Céline (F)	1485	
				448	Lacasse, Henriette (F)	1500	J0L 1E0
	MARC AURELE FORTIN			449	Lacasse, Marcel (M)	1500	
				450	Rousseau, Serge (M)	1505	J0L 1E0
391	Bolduc, Michel (M)	5720	J0L 1E0	451	Rousseau, Sylvie (F)	1505	
392	Vallée, Marlène (F)	5720		452	Poirier, Jean (M)	1520	J0L 1E0
393	Denault, Louis (M)	5725	J0L 1E0	453	Poirier, Lise (F)	1520	
394	Houle, Diane (F)	5725		454	Beaudry, Denis (M)	1525	J0L 1E0
395	Paquet, Camille (M)	5740	J0L 1E0	455	Beaudry, Ginette (F)	1525	
396	Paquet, Estelle (F)	5740		456	Arseneau, Huguette (F)	1540	J0L 1E0
397	Charron, Johanne (F)	5745	J0L 1E0	457	Duguay, Daniel (M)	1540	
398	Houle, Robert (M)	5745		458	Cusson, Francine (F)	1545	J0L 1E0
399	Lafournaise, Denis (M)	5760	J0L 1E0	459	Chagnon, Sylvain (M)	1545	
400	Lafournaise Francine(F)	5760		460	Lemieux, Juliette (F)	1560	J0L 1E0
401	Pelletier, Jacques (M)	5765	J0L 1E0	461	Lemieux, Léonard (M)	1560	
402	Pelletier, Simone (F)	5765		462	Lemieux, Michel (M)	1560	
403	Sambault, André (M)	5780	J0L 1E0				
404	Sambault, Josy (F)	5780			**ST-LAURENT (BOUL.)**		
405	Moreau, André (M)	5800	J0L 1E0				
406	Campeau-Moreau, Lise (F)	5800		463	Dagenais, Denis (M)	5685	J0L 1E0
407	Benoit, Daniel (M)	5820	J0L 1E0	464	Dagenais, Marie-France (F)	5865	
408	Brunet-Benoit, Johanne(F)	5820		465	Bilodeau, Michel (M)	5705	J0L 1E0
409	Meilleur, André (M)	5820		466	Mcneil, Christiane (F)	5705	
410	Meilleur, Jocelyne (F)	5820		467	Boutin, France (F)	5765	J0L 1E0
411	Daignault, Gilles (M)	5825	J0L 1E0	4688	Hébert, Clément (M)	5765	

RURAL/RURALE		electoral district/circonscription	URBAN/URBAINE	
N°	page	CHATEAUGUAY	N°	page
110	N° 4 of/de 5	certified / certifié signature(s)-enumerator(s) / signature(s)-recenseur(s)	110	N° 4 of/de 5
polling division / section de vote			polling division / section de vote	

160745

F 303 **PRELIMINARY LIST OF ELECTORS**

ELECTIONS CANADA

LISTE PRÉLIMINAIRE DES ÉLECTEURS

8.5M-7-79

This list of qualified electors for the polling division number as set out below was prepared for use at the pending federal election from information obtained at the enumeration and has been certified by the signature(s) below as to completeness and correctness so far as is possible.

La présente constitue la liste des électeurs de la section de vote dont le numéro apparaît plus bas préparée en vue de l'élection fédérale en cours d'après les renseignements recueillis lors du recensement. Le(s) recenseur(s) y a(ont) apposé sa(leur) signature, affirmant que cette liste est aussi complète et exacte que possible.

N°				N°
	STE-CATHERINE			
469	Riendeau, Diane (F)	5785	J0L 1E0	
470	Riendeau, Yvon (M)	5785		
	SUZOR COTE			
471	Boucher, Guy (M)	5700	J0L 1E0	
472	Lemay, André (M)	5700		
473	Leblond, Ginette (F)	5705	J0L 1E0	
474	Leblond, Pierre (M)	5705		
475	Bernier, Lucie (F)	5720	J0L 1E0	
476	Lamarre, Jean-Yves (M)	5720		
477	Fecteau, Carole (F)	5725	J0L 1E0	
478	Fecteau, Michel (M)	5725		
479	Legault, Guy (M)	5740	J0L 1E0	
480	Legault, Mariette (F)	5740		
481	Tassé, Marie-Jeanne (F)	5745	J0L 1E0	
482	Tassé, Roger (M)	5745		
483	Flynn, Jacques (M)	5760	J0L 1E0	
484	Flynn, Pierrette (F)	5760		
485	Lavoie, Ghislain (M)	5765	J0L 1E0	
486	Thériault, Murielle (F)	5765		
487	Laurin, Rénald (M)	5780	J0L 1E0	
488	Lauzon, Sylvie (F)	5780		
489	Quinn, Johanne (F)	5785	J0L 1E0	
490	Quinn, Michel (M)	5785		
491	Mill, Nicole (F)	5800	J0L 1E0	
492	Mill, William (M)	5800		
493	Beaulieu, Chantal (F)	5805	J0L 1E0	
494	Beaulieu, Dominic (M)	5805		
495	Brouillard, Pierre (M)	5805		
496	Delaunais, Nicole (F)	5805		
497	Provost, Raymond (M)	5820	J0L 1E0	
498	Provost, Thérèse (F)	5820		
499	Faubert, Christian (M)	5825	J0L 1E0	
500	Faubert, Nicole (F)	5825		
501	Carbonneau, Claude (M)	5840	J0L 1E0	
502	Rhéaume, Carole (F)	5840		
	ROUTE 132			
503	Gravel, Hélène (F)	5680	J0L 1E0	
504	Gravel, Maurice (M)	5680		
505	Ménard, André (M)	5680		
506	Ménard, Céline (F)	5680		
507	Laroche, Gaétane (F)	5880	J0L 1E0	
508	Leduc, Lucille (F)	5880		
509	Leduc, Paul (M)	5880		
510	Leduc, Richard (M)	5880		
511	Barbeau, Claude (M)	5900	J0L 1E0	
512	Barbeau, Daniel (M)	5900		
513	Barbeau, Fernande (F)	5900		
514	Barbeau, Jean-Paul (M)	5900		

RURAL/RURALE		electoral district/circonscription	URBAN/URBAINE	
N°	page	CHATEAUGUAY	N°	page
110	N° 5 of/de 5	certified / certifié signature(s)-enumerator(s) / signature(s)-recenseur(s)	110	N° 5 of/de 5
polling division / section de vote			polling division / section de vote	

160746

F 303 — PRELIMINARY LIST OF ELECTORS

ELECTIONS CANADA

LISTE PRÉLIMINAIRE DES ÉLECTEURS

85M-7-79

This list of qualified electors for the polling division number as set out below was prepared for use at the pending federal election from information obtained at the enumeration and has been certified by the signature(s) below as to completeness and correctness so far as is possible.

La présente constitue la liste des électeurs de la section de vote dont le numéro apparaît plus bas préparée en vue de l'élection fédérale en cours d'après les renseignements recueillis lors du recensement. Le(s) recenseur(s) y a(ont) apposé sa(leur) signature, affirmant que cette liste est aussi complète et exacte que possible.

STE- CATHERINE

Centrale JOL 1E0

N°			
1	Lazure, Raymond	(M)	1160
2	Bergeron, Micheline	(F)	1160
3	Bourassa, Fabien	(M)	1162
4	Waltz, Mireille	(F)	1162
5	Proulx, Paul	(M)	1180
6	Proulx, Pierrette	(F)	1180
7	Proulx, Johanne	(F)	1180
8	Therrien, Jean	(M)	1200
9	Therrien, Carrier, Sylvie	(F)	1200
10	Flibotte, Maurice	(M)	1205
11	Flibotte, Marie-Flore	(F)	1205
12	Zit, Mohamed	(M)	1220
13	St-Aubin, Carl	(M)	1225
14	St-Aubin, Anne	(F)	1225
15	Picard, Germain	(M)	1225
16	Bergeron, Bruno	(M)	1240
17	Bergeron, Marie-Ange	(F)	1240
18	Levac, Denise	(F)	1240
19	Levac, Géatan	(M)	1240
20	Sabourin, Rollande	(F)	1245
21	Sabourin, Jean-Paul	(M)	1245
22	Claude, Claudette	(F)	1260
23	Claude, Bernard	(M)	1260
24	Bérubé, Gérard	(M)	1265
25	Bérubé, Normand	(M)	1265
26	Bérubé, Claude	(M)	1265
27	Bérubé, Sabina	(F)	1265
28	Bérubé, Léopold	(M)	1265
29	Brossard, Réjean	(M)	1340
30	Brossard, Francine	(F)	1340
31	Drolet, André	(M)	1360
32	Drolet, Fernand	(M)	1360
33	Girard, Gérard	(M)	1365
34	Girard, Monique	(F)	1365
35	Girard, Yvan	(M)	1365
36	Girard, Mario	(M)	1365
37	Girard, Marco	(M)	1365
38	Thériault, Yvon	(M)	1380
39	Thériault, Fernande	(F)	1380
40	Thériault, Yves	(M)	1380
41	Laflamme, Roger	(M)	1385
42	Laflamme, Gemma	(F)	1385
43	Laflamme, Pierre	(M)	1385
44	Laflamme, Sylvain	(M)	1385
45	Ferland, Denise	(F)	1400
46	Ferland, Jean-Paul	(M)	1400
47	Deschênes, Réjeanne	(F)	1402
48	Desforges, Archambault, Sylvie	(F)	1404
49	Archambault, Gilles	(M)	1404
50	Ferland, Francine	(F)	1406
51	Croussette, Marcel	(M)	1406
52	Hébert, Ginette	(F)	1420
53	Hébert, Clément	(M)	1420
54	O'Connor, Jeanne	(F)	1425
55	O'Connor, Ernie	(M)	1425
56	Vanderzweep, Matty	(M)	1445
57	Piché, André	(M)	1460
58	Piché, Françoise	(F)	1460
59	Piché, Mario	(M)	1460
60	Piché, Louis	(M)	1460
61	Piché, Michel	(M)	1460
62	Piché, Marie-Rose	(F)	1464
63	Longtin, Michel	(M)	1465
64	Longtin, Michèle	(F)	1465
65	Gervais, Marc	(M)	1466
66	Lavoie, Suzanne	(F)	1485
67	Hurtibise, Albert.P	(M)	1500
68	Hurtibise, Gloriana	(F)	1500
69	Gauthier, Régis	(M)	1505
70	Gauthier, Thérèse	(F)	1505
71	Gauthier, Diane	(F)	1505
72	Nolet, Gérard	(M)	1520
73	Nolet, Gisèle	(F)	1520
74	Beaulieu, Lise	(F)	1520
75	Curotte, Ida	(F)	1525
76	Curotte, Louis	(M)	1525
77	Ouellet, Jeannot	(M)	1540
78	Ouellet, Rejeanne	(F)	1540
79	Beauseiglè, Donald	(M)	1545
80	Beauseigle, Jeanine	(F)	1545
81	Boileau, Anita	(F)	1560
82	Lavallé, Labrèque, Marie	(F)	1562
83	Yelle, François	(M)	1564
84	Turcot, Lyne	(F)	1564
85	Robert, Paul- Henri	(M)	1580
86	Robert, Jeanine	(F)	1580
87	Lépine, Roger	(M)	1585
88	Lépine, Andréa	(F)	1585
89	Mc.Neil Normand	(M)	1600
90	Mc.Neil Hélène	(F)	1600
91	Bourgoin, Anna	(F)	1602
92	Carron, Simone	(F)	1604
93	Farley, Micheline	(F)	1605
94	Farley, André	(M)	1605
95	Tremblay, Guylaine	(F)	1606
96	Tremblay, Hervé	(M)	1606
97	Tremblay, Marie-Lise	(F)	1606
98	Willet, Judy	(F)	1620
99	Brossard, Réal	(M)	1622
100	Brossard, Monique	(F)	1622
101	Vézina, Richard	(M)	1624
102	Vézina, Manon	(F)	1624
103	Brabant, Rémi	(M)	1625
104	Brabant, Oliva	(F)	1625
105	Jetté, France	(F)	1626
106	Jetté, Yves	(M)	1626
107	Dickson, Gary	(M)	1628
108	Vincent, Carole	(F)	1630
109	Montreuil, Michel	(M)	1640
110	Montreuil, Thérèse	(F)	1640
111	Cormier, Alphonse	(M)	1645
112	Cormier, Claire	(F)	1645
113	Tourigny, Denis	(M)	1660
114	Tourigny, Lise	(F)	1660
115	Tourigny, Sylvie	(F)	1660
116	Tourigny, Rita	(F)	1660
117	Bernaquez, Desmarais, Suzanne	(F)	1665
118	Bernaquez, Normand	(M)	1665
119	Arsenault, Patrick	(M)	1680
120	Senécal, Louise	(F)	1680
121	Trudel, Yvette	(F)	1687
122	Hébert, Jacqueline	(F)	1691
123	Hébert, Margerite	(F)	1691

RURAL/RURALE

N° | page N° | of/de

polling division / section de vote

electoral district/circonscription: Chateauguay,

certified/certifié — signature(s)-enumerator(s) / signature(s)-recenseur(s)

URBAN/URBAINE

N° 111 | page N° 1 | of/de 3

polling division / section de vote

160747

F 303 **PRELIMINARY LIST OF ELECTORS**

ELECTIONS CANADA

LISTE PRÉLIMINAIRE DES ÉLECTEURS

8.5M-7-79

This list of qualified electors for the polling division number as set out below was prepared for use at the pending federal election from information obtained at the enumeration and has been certified by the signature(s) below as to completeness and correctness so far as is possible.

La présente constitue la liste des électeurs de la section de vote dont le numéro apparaît plus bas préparée en vue de l'élection fédérale en cours d'après les renseignements recueillis lors du recensement. Le(s) recenseur(s) y a(ont) apposé sa(leur) signature, affirmant que cette liste est aussi complète et exacte que possible.

N°			
124	Gosselin, Claire	(F)	1695
125	Gosselin, Paul-Emile	(M)	1695
126	Dubois, Fernand	(M)	1700
127	Dubois, Margerite	(F)	1700
128	Dubois, Marie-France	(F)	1700
129	Hamelin, Lucien	(M)	1705
130	Hamelin, Huguette	(F)	1705
131	Toupin, Fernande	(F)	1705
132	Rioux, Daniel	(M)	1720
133	Yelle, Guylaine	(F)	1720
134	Desrosiers, Aurèlien	(M)	1722
135	Desrosiers, Gisèle	(F)	1722
136	Madgin, Lucille	(F)	1724
137	Bowes, Henri	(M)	1724
138	Mathieu, Blanche	(F)	1725
139	Mathieu, Paulin	(M)	1725
140	Mathieu, René	(M)	1725
141	Vincent, Lucien	(M)	1740
142	Charron, Annette	(F)	1740
143	Vincent, Alain	(M)	1740
144	Lefebvre, André	(M)	1745
145	Lefebvre, Lise	(F)	1745
146	Lefebvre, Josée	(F)	1745
147	Denoncourt, Catherine	(F)	1765
148	Légaré, Solange	(F)	1767
149	Fillion, Mario	(M)	1767
150	Girard, Chantale	(F)	1769
151	Dickson, Johny	(M)	1769
152	Déziel, André	(M)	1771
153	Bédard, Francine	(F)	1773
154	Bédard, Johanne	(F)	1773
155	Bédard, Denise	(F)	1773
156	Bédard, Emile	(M)	1773
157	Dulude, Daniel	(M)	1775
158	Perron, Albert	(M)	1777
159	Szewczuk, Pierre	(M)	1779
160	Szewczuk, Hélène	(F)	1779
161	Descôteaux, Johanne	(F)	1785
162	Archambault, Robert	(M)	1785
163	Descôteaux, Flore	(F)	1785
164	Descôteaux, Emery	(M)	1785
165	Robert, Yvon	(M)	1805
166	Robert, Francine	(F)	1805
167	Lajoie, Denis	(M)	1805
168	Racine, Poissant, Fernande	(F)	1820
169	Poissant, Aimé	(M)	1820
170	Poissant, Daniel	(M)	1820
171	Bernier, Francis	(M)	1840
172	Bernier, Délicia	(F)	1840
173	Gousse, Michel	(M)	1840
	Cherrier JOL 1EO		
174	Lafontaine, Paul-Emile	(M)	1025
175	Lafontaine, Ella	(F)	1025
176	Primeau, Geatan	(M)	1045
177	Primeau, Diane	(F)	1045
178	Bourgault, Hervé	(M)	1065
179	Bourgault, Lucille	(F)	1065
180	Croussette, Claire	(F)	1085
181	Croussette, Réjean	(M)	1085
182	Sevigny, Robert	(M)	1105
183	Sevigny, Micheline	(F)	1105
184	Ladouceur, Claude	(M)	1125
185	Ladouceur, Diane	(F)	1125
186	Champagne, Bertrand	(M)	1145
187	Champagne, Berthe	(F)	1145
188	Champagne, Blaise	(M)	1145
189	Champagne, Félix	(M)	1145
190	Leduc, Lucien	(M)	1165
191	Leduc, Lucien.A	(M)	1165
192	Leduc, Georgette	(F)	1165
193	Laverdière, Lucien	(M)	1185
194	Laverdière, Eliane	(F)	1185
195	Laverdière, Christian	(M)	1185
196	Laverdière, Johanne	(F)	1185
197	Laverdière, Patrick	(M)	1185
198	Bilodeau, Annette	(F)	1185
199	Robichaud, Marc-André	(M)	1225
200	Robichaud, Lyne	(F)	1225
201	Malarek, André	(M)	1245
202	Malarek, Marie-Claire	(F)	1245
203	Beauregard, Berthe	(F)	1265
204	Beauregard, Réjean	(M)	1265
205	Toupin, Lise	(F)	1285
206	Daoust, Gérard	(M)	1285
207	Daoust, Daniel	(M)	1285
208	Hébert, Joseph	(M)	1365
209	Hébert, Collette	(F)	1365
210	Toupin, Jean-René	(M)	1385
211	Toupin, Denis	(M)	1385
212	Leclerc, Collette	(F)	1405
213	Leclerc, Yvan	(M)	1405
214	Béchard, Yvan	(M)	1425
215	Rochon, Rachel	(F)	1425
216	Rochon, Guy	(M)	1425
217	Ouellet, Claude	(M)	1445
218	Ouellet, Geatane	(F)	1445
219	Landry, Alexendre	(M)	1465
220	Landry, Jeannette	(F)	1465
221	Décoste, Serge	(M)	1505
222	Décoste, Diane	(F)	1505
223	Laverdière, Denise	(F)	1525
224	Laverdière, Guy	(M)	1525
225	Lévesque, Germain	(M)	1545
226	Lévesque, Mario	(M)	1545
227	Lévesque, Alice	(F)	1545
228	Brisson, Jean- Hude	(M)	1565
229	Brisson, Alain	(M)	1565
230	Demers, Suzanne	(F)	1585
231	Demers, Pierre	(M)	1585
232	Brossard, Ginette	(F)	1605
233	D'Amour François	(M)	1605
234	Morneau, Maryse	(F)	1625
235	Morneau, Guy	(M)	1625
236	Galant, Roger	(M)	1645
237	Galant, Henriette	(F)	1645
238	Galant, Mario	(M)	1645
239	Landry, Claudette	(F)	1665
240	Landry, Fernand	(M)	1665
241	Landry, Yvon	(M)	1665
242	Trudel, Robert	(M)	1685
243	Trudel, Thérèse	(F)	1685
244	Trudel, Joel	(M)	1685
245	Ratté, Benoit	(M)	1705

RURAL/RURALE

N° | page N° | of/ ?

polling division section de vote

electoral district/circonscription: Châteauguay,

certified / certifié

signature(s)-enumerator(s) / signature(s)-recenseur(s)

URBAN/URBAINE

N° 111 | page N° 2 | of/de 3

polling division section de vote

160748

F 303 — 8.5M-7-79

PRELIMINARY LIST OF ELECTORS

ELECTIONS CANADA

LISTE PRÉLIMINAIRE DES ÉLECTEURS

This list of qualified electors for the polling division number as set out below was prepared for use at the pending federal election from information obtained at the enumeration and has been certified by the signature(s) below as to completeness and correctness so far as is possible.

La présente constitue la liste des électeurs de la section de vote dont le numéro apparaît plus bas préparée en vue de l'élection fédérale en cours d'après les renseignements recueillis lors du recensement. Le(s) recenseur(s) y a(ont) apposé sa(leur) signature, affirmant que cette liste est aussi complète et exacte que possible.

N°			
246	Ratté, Fernande	(F)	1705
247	Courcy, Bertha	(F)	1705
248	Smaha, René	(M)	1705
249	Smaha, Diane	(F)	1705
250	Poitras, Jeanne	(F)	1725
251	Poitras, Roland	(M)	1725
252	Pepin, Claude	(M)	1745
253	Pepin, Pierrette	(F)	1745
254	Marquis, Clément	(M)	1765
255	Marquis, Louiselle	(F)	1765
256	Bujold, Donald	(M)	1785
257	Bujold, Lisette	(F)	1785
258	Gravel, Richard	(M)	1805
259	Gravel, Huguette	(F)	1805
260	Locas, Gilbert	(M)	1825
261	Locas, Francine	(F)	1825
262	Picotin, Roger	(M)	1845
263	Picotin, Eva	(F)	1845
264	Guercia, Salvatore	(M)	1865
265	Guercia, Béatrice	(F)	1865
	route 132	JOL	1E0
266	Perron, Yvon	(M)	5600
267	Perron, Lisette	(F)	5600
268	Perron, René	(M)	5600

RURAL/RURALE — N° — page — N° — of/de — polling division / section de vote

electoral district/circonscription: Châteauguay

certified / certifié — signature(s)-enumerator(s) / signature(s)-recenseur(s)

URBAN/URBAINE — N° 111 — page — N° 3 — of/de 3 — polling division / section de vote

160749

F 303 **PRELIMINARY LIST OF ELECTORS**

ELECTIONS CANADA

LISTE PRÉLIMINAIRE DES ÉLECTEURS

8.5M-7-79

STE-CATHERINE

This list of qualified electors for the polling division number as set out below was prepared for use at the pending federal election from information obtained at the enumeration and has been certified by the signature(s) below as to completeness and correctness so far as is possible.

La présente constitue la liste des électeurs de la section de vote dont le numéro apparaît plus bas préparée en vue de l'élection fédérale en cours d'après les renseignements recueillis lors du recensement. Le(s) recenseur(s) y a(ont) apposé sa(leur) signature, affirmant que cette liste est aussi complète et exacte que possible.

N°	CENTRAL		CODE
I	Lavoie Kim (M)	300	JOL IEO
2	Lenoir Jean (M)	300	
3	Lavoie Jame (M)	300	
4	Daigneaut Claudette (F)	300	
5	Daigneaut Maurice (M)	300	
6	Paquette Judith (F)	302	JOL IEO
7	Paquette Jean-Pierre (M)	302	
8	Dupras Gérard (M)	305	JOL IEO
9	Cherrier Claude (M)	305	
I0	Cherrier Thérèse (F)	305	
II	Cherrier Yves (M)	305	
I2	Couture Rolland (M)	305	
I3	Cyr Noelline (F)	322	JOL IEO
I4	Cyr Roosevelt (M)	322	
I5	Sergerie Deruse (F)	325	JOL IEO
I6	Sergerie Germain (M)	325	
I7	Lauzon Bernard (M)	340	JOL IEO
I8	Lauzon Lise (F)	340	
I9	Lavoie Marcel (M)	345	JOL IEO
20	Lavoie Nicole (F)	345	
2I	Deschamps Carolle (F)	347	JOL IEO
22	Desbiens Rémi (M)	360	JOL IEO
23	Phaneuf Claire (F)	360	
24	Phaneuf Janette (F)	362	JOL IEO
25	Lamdureux Léonie (F)	362	
26	Robert Lucille (F)	365	JOL IEO
27	Robert Roger (M)	365	
28	Brunet Martine (F)	380	JOL IEO
29	Bélanger Pierre (M)	380	
30	Lagace Loiuse (F)	385	JOL IEO
3I	Lagace Joslyn (M)	385	
32	Lagace Madeleine (F)	385	
33	Lagace Denis (M)	385	
34	Ducharme Desneiges (F)	405	JOL IEO
35	Ducharme Romeo (M)	405	
36	Villeneuve Richard (M)	420	JOL IEO
37	Lachaine France (F)	420	
38	Lachaine Gilles (M)	420	
39	Lachaine Jacqueline (F)	420	
40	Gravel Rollande (F)	425	JOL IEO
4I	Gravel Jules (M)	425	
42	Poissant Diane (F)	440	JOL IEO
43	Paquin Germain (M)	440	
44	Paquin Claire (F)	440	
45	Bourdeau Chantal (F)	445	JOL IEO
46	Bourdeau Rene (M)	445	
47	Bourdeau Cecèle (F)	445	
48	Leblanc Jean-guy (M)	460	JOL IEO
49	Leblanc Franéoise (F)	460	
50	Chapados Michel (M)	465	JOL IEO
5I	Arpin Michel (M)	467	JOL IEO
52	Arpin DIane (F)	467	
53	Chartrand Jannine (F)	469	JOL IEO
54	Chartrand Raymond (M)	469	
55	Pouliot Johanne (F)	47I	JOL IEO
56	Pouliot Edouard (M)	47I	JOL IEO
57	Audet Marc (M)	480	JOL IEO
58	Audet Lucille (F)	480	
59	Lapointe Ronald (M)	48I	JOL IEO
60	Lapointe Rose Ange (F)	485	JOL IEO
6I	Lapointe Suzanne (F)	485	
62	Guerin Diane (F)	487	JOL IEO
63	Borduas Michel (M)	500	JOL IEO
64	Borduas Linda (F)	502	JOL IEO
65	Lessard Guilaine (F)	505	JOL IEO
66	Lessard Leo (M)	505	
67	Lessard Colette (F)	505	
68	Gagne Lise (F)	520	JOL IEO
69	Gagne Jacques (M)	520	
70	Emond Irene (F)	525	JOL IEO
7I	Emond Omer (M)	525	
72	Gagne Irène (F)	540	JOL IEO
73	Gagne Armand (M)	540	
74	Champagne Jeannine (F)	542	JOL IEO
75	Champagne Rolland (M)	542	
76	Beaulieu Claire (F)	545	JOL IEO
77	Beaulieiu Mario (M)	545	
78	Martin Robert (M)	565	JOL IEO
79	Martin Huguette (F)	565	
80	Martin Gilles (M)	565	
8I	Charbonneau Fernande (F)	560	JOL IEO
82	Pepin Rita (F)	570	JOL IEO
83	Pepin Marguerite (F)	572	JOL IEO
84	Pepin Claude (M)	570	JOL IEO
85	Cusson Muguette (F)	570	
86	Mayer Luce (F)	580	JOL IEO
87	Fiedler Klaus (M)	600	JOL IEO
88	Fiedler Hans (M)	600	
89	Fiedler Korem (F)	600	
90	Fiedler Ruth (M)	600	
9I	Poissant Jules (M)	605	JOL IEO
92	Auger Leona (F)	605	
93	Corbin Mary (F)	625	JOL IEO
94	Lapointe Roger (M)	620	JOL IEO
95	Lapointe Laurette (F)	620	
96	Ingold Myriam (F)	640	JOL IEO
97	Ingold Patrick (M)	640	
98	Ingold Lawrence (M)	640	
99	St-Pierre Ginette (F)	640	
I00	Bureau Jean (M)	645	JOL IEO
I0I	Bureau Nicole (F)	645	
I02	Lacharite Carmen (F)	665	JOL IEO
I03	Lacharite Roland (M)	665	
I04	Lacharite Luc (M)	665	
I05	Guillemette Manon (F)	660	JOL IEO
I06	Guillemette Maryse (F)	660	
I07	Guillemette P.Denis (M)	660	
I08	Guillemette Florette (F)	660	
I09	Gosselin Marcel (M)	680	JOL IEO
II0	Gosselin Angele (F)	680	

RURAL/RURALE

N° | page | N° | of/de

polling division / section de vote

electoral district / circonscription

CHATEAUGUAY

certified / certifié

signature(s)-enumerator(s) / signature(s)-recenseur(s)

URBAN/URBAINE

N° 112 | page N° 1 | of/de 3

polling division / section de vote

160750

F 303 **PRELIMINARY LIST OF ELECTORS**

ELECTIONS CANADA

LISTE PRÉLIMINAIRE DES ÉLECTEURS

85M-7-79

This list of qualified electors for the polling division number as set out below was prepared for use at the pending federal election from information obtained at the enumeration and has been certified by the signature(s) below as to completeness and correctness so far as is possible.

La présente constitue la liste des électeurs de la section de vote dont le numéro apparaît plus bas préparée en vue de l'élection fédérale en cours d'après les renseignements recueillis lors du recensement. Le(s) recenseur(s) y a(ont) apposé sa(leur) signature, affirmant que cette liste est aussi complète et exacte que possible.

N°	STE-CATHERINE		
	CENTRAL		
	~~U. ION~~		CODE
III	Rafferty Augustine (F)	685	JOL IEO
II2	Picard Denise (F)	685	
II3	Rafferty Daniel (M)	685	
II4	Lefebvre Aurore (F)	700	
II5	Levasseur Catherine (F)	725	
II6	Levasseur Roberto (M)	725	
II7	Palardy Claudette (F)	727	
II8	Palardy Gules (M)	727	
II9	Isghaban Jeannine (F)	740	
I20	Stolk Maria (F)	745	
I2I	Stolk Nicolaas (M)	745	
I22	Ferland Suzanne (F)	760	
I23	Lagace Andre (M)	762	JOL IEO
I24	Lagace Johanne (F)	762	
I25	Menard Jean-Guy (M)	765	
I26	Menard Pauline (F)	765	
I27	Menard Marcel (M)	765	
I28	Lavoie Michel (M)	785	
I29	Ferland Diane (F)	787	
I30	Payant Rejeane (F)	789	
I3I	Laplante Georgette (F)	805	
I32	Plourde Adrien (M)	805	
I33	Sergerie Romance (F)	807	
I34	Huot Yvan (M)	809	
I35	Lavoie Suzanne (F)	809	
I36	Mayer Diane (F)	8II	JOL IEO
I37	Lemire Lea (F)	825	
I38	Lemire Arcade (M)	825	
I39	Trudel Michel (M)	I085	
I40	Fontaine Margerite (F)	I093	
I4I	Demers Carole (F)	I09I	
I42	Demers Alain (M)	I09I	
I43	Perras Danielle (F)	I089	
I44	Pappas Mary (F)	I087	
I45	Pappas Sparo (M)	I087	
I46	Pappas Piter (M)	I087	
I47	Lemelin Diane (F)	I085	
I48	Lemelin Michel (M)	I085	
I49	Tierne Suzanne (F)	I082	JOL IEO
I50	Tierne Gordon (M)	I082	
I5I	Huntington Shela (F)	I080	
I52	Crousette Jean-Guy (M)	I065	
I53	Fortier Monique (F)	I025	
I54	Bastarache Gertrude (F)	I040	
I55	Bastarache Omer (M)	I040	
I56	Bastarache Denis (M)	I040	
I57	Carroll Ruth (F)	II00	
I58	Carroll Francis (M)	II00	
I59	Willett Lloyd (M)	II00	
I60	Fortin Berthe (F)	II20	
I6I	Mongeau Louise (F)	II22	
I62	Mongeau Jacques (M)	II22	JOL IEO
I63	Castonguay Michel (M)	II24	
I64	Lafortune Claudette (F)	II25	JOL IEO
I65	Lafortune Richard (M)	II25	
I66	St-James Andre (M)	II26	
I67	Carriere Huguette (F)	II27	
I68	Carriere Gerald (M)	II27	
I69	Primeau Paul (M)	II40	
I70	Sergerie Renald (M)	II45	
I7I	Sergerie Francoise (F)	II45	
	ST-LAURENT		
I72	Gingras Yolande (F)	5645	JOL IEO
I73	Gingras Jean-Guy (M)	5645	
	UNION		
I74	Hebert Diane (F)	300	JOL IEO
I75	Roy Morin Annie (F)	302	
I76	Roy MIchel (M)	302	
I77	Soucy Bertrand (M)	304	
I78	Laurent Darling (M)	304	
I79	Lelievre Real (M)	307	
I80	Cloutier Denise (F)	307	
I8I	Lelievre Arthur (M)	305	
I82	Laroche Serge (M)	320	
I83	Laroche Diane (F)	320	
I84	Ducharme Daniel (M)	322	
I85	Ducharme Marguerite (F)	322	
I86	Pouliot Sylvane (F)	322	
I87	Pouliot Victor (M)	324	JOlLIEO
I88	Ducharme Roger (M)	325	
I89	Ducharme Yvette (F)	325	
I90	Cloutier Marie (F)	345	
I9I	Cloutier Gyslain (M)	345	
I92	Charpentier Yvan (M)	344	
I93	Morin Joane (F)	344	
I94	Leduc Gilles (M)	342	
I95	Letourneau Louise (F)	342	
I96	Provost Nicole (F)	340	
I97	Robitaille Cecile (F)	364	
I98	Robitaille Ferdinad (M)	364	
I99	Champagne Jean-Yves (M)	362	
200	Champagne Lilianne (F)	362	
20I	Barnett Normand (M)	360	JOL IEO
202	Barnett Diane (F)	360	
203	Gosselin Helene (F)	369	
204	Gosselin Alain (M)	369	
205	Drolet Michel (M)	37I	
206	Drolet Jocelyne (F)	37I	
207	Testa Diane (F)	380	
208	Busque Lucienne (F)	382	
209	Busque Denis (M)	382	
2I0	Roy Yvon (M)	384	
2II	St-Onge Normande (F)	384	
2I2	Gauchon Girard (M)	385	
2I3	Girard Fernand (M)	385	JOL IEO

RURAL/RURALE

N° | page | N° | of/de

polling division / section de vote

electoral district/circonscription: CHATEAUGUAY

certified / certifié — signature(s)-enumerator(s) / signature(s)-recenseur(s): Therese Lapresi | Lucien Madgin

URBAN/URBAINE

N° 112 | page N° 2 of/de 3

polling division / section de vote

160751

F 303 PRELIMINARY LIST OF ELECTORS

ELECTIONS CANADA

LISTE PRÉLIMINAIRE DES ÉLECTEURS

8 5M-7-79

This list of qualified electors for the polling division number as set out below was prepared for use at the pending federal election from information obtained at the enumeration and has been certified by the signature(s) below as to completeness and correctness so far as is possible.

La présente constitue la liste des électeurs de la section de vote dont le numéro apparaît plus bas préparée en vue de l'élection fédérale en cours d'après les renseignements recueillis lors du recensement. Le(s) recenseur(s) y a(ont) apposé sa(leur) signature, affirmant que cette liste est aussi complète et exacte que possible.

N°	STE-CATHERINE		
	UNION		CODE
2I4	Rocheleau Robert (M)	387	JOL IEO
2I5	Lajoie Andree (F)	389	
2I6	Lajoie Marcellin (M)	389	
2I7	Leclerc Francine (F)	39I	
2I8	Leclerc Rene (M)	39I	
2I9	Marchand Francois (M)	400	
220	Cote Manon (F)	400	
22I	Dorval Martine (F)	402	
222	Dorval Gauchon Richard (M	402	
223	Busque Michel (M)	404	
224	Busque Huguette (F)	404	
225	Busque Delfis (M)	404	
226	Frechette Jean-Rock (M)	409	
227	Leduc Manon (F)	409	JOL IEO
228	Ouellet Lyne (F)	4II	
229	Ouellet Nicole (F)	4II	
230	Ouellet Raynald (M)	4II	
23I	Ouellet Marlyn (F)	4II	
232	Laprade Pierre (M)	420	
233	Laprade Lyne (F)	420	
234	Laprade Lucien (M)	420	
235	Hebert Guylaine (F)	427	
236	Roy Roger jr (M)	427	
237	Gravelle Robert (M)	429	
238	Gravelle Louise (F)	439	
239	Guerin Jeanne (F)	440	
240	Desgagne Michel (M)	442	JOL IEO
24I	Desgagne Helene (F)	442	
242	Boisvert Jacques (M)	460	
243	Boisvert Jean-Paul (M)	460	
244	Boisvert Linda (F)	460	
245	Boisvert Pierrette (F)	460	
246	Hubert Danielle (F)	462	
247	Tanguay Nicole (F)	465	
248	Tanguay Jean-Pierre (M)	465	
249	Pelletier Claude (M)	462	
250	Paquette Diane (F)	467	
25I	Paquette Guy (M)	467	
252	Avendano Louis (M)	480	
253	Blais Colombe (F)	480	JOL IEO
254	Blais Jean (M)	482	
255	Blais Marlene (F)	482	
256	Blais Colette (F)	482	
257	Blais Wilfrid (M)	482	
258	Isabelle Jean-Guy (M)	484	
259	Isabelle Solanges (F)	484	
260	Cote Salome (M)	485	
26I	Cote Berthe (F)	485	
262	Cote Germain (M)	485	
263	Berube Line (F)	487	
264	Berube Lise (F)	487	
265	Berube Louis-Emile (M)	487	

N°		
266	Desrosiers Emile (M)	500 JOL IEO
267	Desrosiers Jacinthe (F)	500

RURAL/RURALE

N° | page | N° | of/de

polling division section de vote

electoral district/circonscription

CHATEAUGUAY

certified / certifié signature(s)-enumerator(s) / signature(s)-recenseur(s)

Thérèse Lapresse | Lucien Madore

URBAN/URBAINE

N° 112 | page N° 3 of/de 3

polling division section de vote

160752

F 303 **PRELIMINARY LIST OF ELECTORS**

8.5M-7-79

ELECTIONS CANADA

LISTE PRÉLIMINAIRE DES ÉLECTEURS

This list of qualified electors for the polling division number as set out below was prepared for use at the pending federal election from information obtained at the enumeration and has been certified by the signature(s) below as to completeness and correctness so far as is possible.

La présente constitue la liste des électeurs de la section de vote dont le numéro apparaît plus bas préparée en vue de l'élection fédérale en cours d'après les renseignements recueillis lors du recensement. Le(s) recenseur(s) y a(ont) apposé sa(leur) signature, affirmant que cette liste est aussi complète et exacte que possible.

Ste Catherine

N°			
	BLVD ST-LAURENT		
1	Clermont, Diane (F)	5485	JOLIEO
2	Desbiens Jean-Henry (M)	5487	JOLIEO
3	Desbiens, Marie-Aimée (F)	5487	
4	Champagne, Sylvie (F)	5489	JOLIEO
5	Champagne, Richard (M)	5489	
6	Provencher, Paul (M)	5489	
7	Maltais, Liette (F)	5491	JOLIEO
8	Martineau, Jean-Pierre (M)	5491	
9	Allard, Denise (F)	5495	JOLIEO
	RUE UNION		
10	Desbiens, Bernard (M)	504	JOLIEO
11	Boucher, André (M)	505	JOLIEO
12	Boucher, Carmen (F)	505	
13	Nadeau, Conrad (M)	507	JOLIEO
14	Nadeau, Conrad Jr. (M)	507	
15	Nadeau, Jeannine (F)	507	
16	Nadeau, Yvan (M)	507	
17	Durepos, Mario (M)	509	JOLIEO
18	Durepos, Suzanne (F)	509	
19	Landry, François (M)	520	JOLIEO
20	Senecal, Sylvie (F)	520	
21	Lavoie, Fernand (M)	522	JOLIEO
22	Lavoie, Nicole (F)	522	
23	Dubreuil, André (M)	524	JOLIEO
24	Dubreuil, Suzanne (F)	524	
25	Laprade, Angela (F)	525	JOLIEO
26	Laprade, Yves (M)	525	
27	Guilbault, Sylvie (F)	527	JOLIEO
28	Brisson, Robert (M)	527	
29	Bilodeau, Lise (F)	529	JOLIEO
30	Boyer, Denis (M)	540	JOLIEO
31	Desjardins, Armand (M)	542	JOLIEO
32	Desjardins, Daniel (M)	542	
33	Jarry, Daniel (M)	544	JOLIEO
34	Jarry, Hélène (F)	544	
35	Lalonde, Pierre (M)	545	JOLIEO
36	Lalonde, Sylvie (F)	545	
37	Dumont, Alain (M)	547	JOLIEO
38	Dumont, Francine (F)	547	
39	Laplante, Claire (F)	549	JOLIEO
40	Poudrier, Pierre (M)	549	
41	Guénard, Jean (M)	560	JOLIEO
42	Guénard, Odette (F)	560	
43	Flynn, Olive (F)	562	JOLIEO
44	Arseneau, Hilaire (M)	564	JOLIEO
45	Arseneau, Lucie (F)	564	
46	Arseneau, Sylvie (F)	564	
47	Arseneau, Yvon (M)	564	
48	Bachand, Robert (M)	565	JOLIEO
49	Thibault, Francine (F)	565	
50	Thibault, Lucienne (F)	567	JOLIEO
51	Thibault, Roger (M)	567	
52	Lavoie, Florence (F)	569	JOLIEO
53	Gervais, Michel (M)	580	JOLIEO
54	Myre, Chantale (F)	582	JOLIEO
55	Myre, Gisèle (F)	582	
56	Myre, Laurent (M)	582	
57	Plamondon, Francine (F)	584	JOLIEO
58	Plamondon, Réal (M)	584	
59	Pépin, Pierre (M)	585	JOLIEO
60	Lépine, Guy (M)	587	JOLIEO
61	Rivest, Guylaine (F)	587	
62	Dubé, Jean-Guy (M)	589	JOLIEO
63	Tourville, André (M)	589	
64	Laurent, Deborah (F)	600	JOLIEO
65	Dubé, Diane (F)	602	JOLIEO
66	Dubé, Pierre (M)	602	
67	Rousse, Alain (M)	604	JOLIEO
68	Rousse, Manon (F)	604	
69	Castonguay, Blanche (F)	607	JOLIEO
70	Castonguay, Réal (M)	607	
71	Castonguay, Richard (M)	607	
72	Desruisseaux, Begonia (F)	609	JOLIEO
73	Desruisseaux, Réal (M)	609	
74	Lalonde, Marguerite (F)	620	JOLIEO
75	Wade, Lorraine (F)	622	JOLIEO
76	Wade, Victor (M)	622	
77	Ducross, Dorothy (F)	624	JOLIEO
78	Roy, Daniel (M)	624	
79	Huot, Louis (M)	625	JOLIEO
80	Farley, Doris (F)	627	JOLIEO
81	Lamacchietta, François (M)	629	JOLIEO
82	Lamacchietta, Olive (F)	629	
83	Bourassa, Francis (M)	631	JOLIEO
84	Bourassa, Renée (F)	631	
85	Hébert, Normand (M)	640	JOLIEO
86	Thériault Hébert, Céline (F)	640	
87	Legris, André (M)	642	JOLIEO
88	Legris, Claude (M)	642	
89	Legris, Colette (F)	642	
90	Soulières, Nicole (F)	644	JOLIEO
91	Vaillancourt, Guy (M)	644	
92	Legault, Diane (F)	645	JOLIEO
93	Brown, Pierre (M)	647	JOLIEO
94	Lamacchietta, Françoise (F)	649	JOLIEO
95	Chrétien, Adrienne (F)	651	JOLIEO
96	Chrétien, Manon (F)	651	
97	Chrétien, Marcel (M)	651	
98	Chrétien, Mario (M)	651	
99	Marceau, Michel (M)	660	JOLIEO
100	Massi, Alain (M)	662	JOLIEO
101	Massi, Johanne (F)	662	
102	Houde, Antonine (F)	664	JOLIEO
103	Houde, Jean (M)	664	
104	Houde, Léonce (F)	664	
105	Giroux, Denis (M)	667	JOLIEO
106	Soucy, Charlotte (F)	669	JOLIEO
107	Soucy, Léonard (M)	669	
108	Bilodeau, Guy (M)	671	JOLIEO
109	Bilodeau, Louise (F)	671	
110	Potvin, Imelda (F)	680	JOLIEO
111	Faucher, Gaétan (M)	682	JOLIEO
112	Faucher, Geneviève (F)	682	
113	Laurin, Bruno (M)	684	JOLIEO
114	Laurin, Carole (F)	684	
115	Beaulieu, Francine (F)	685	JOLIEO
116	Leblanc, Clément (M)	687	JOLIEO
117	Levesque, Géraldine (F)	687	
118	Bernard, Gilberte (F)	689	JOLIEO
119	Bourgoin, Amédée (M)	689	
120	Bourque, Philippe (M)	691	JOLIEO

RURAL/RURALE — N° — page — N° — of/de

polling division / section de vote

electoral district/circonscription: CHATEAUGUAY

certified / certifié — signature(s)-enumerator(s) / signature(s)-recenseur(s)

URBAN/URBAINE — N° 113 — page N° 1 of/de 3

polling division / section de vote

F 303 **PRELIMINARY LIST OF ELECTORS**

ELECTIONS CANADA

LISTE PRÉLIMINAIRE DES ÉLECTEURS

160753

8 5M-7-79

This list of qualified electors for the polling division number as set out below was prepared for use at the pending federal election from information obtained at the enumeration and has been certified by the signature(s) below as to completeness and correctness so far as is possible.

La présente constitue la liste des électeurs de la section de vote dont le numéro apparaît plus bas préparée en vue de l'élection fédérale en cours d'après les renseignements recueillis lors du recensement. Le(s) recenseur(s) y a(ont) apposé sa(leur) signature, affirmant que cette liste est aussi complète et exacte que possible.

N°			
	RUE UNION (suite)		
121	Bourque, Solange (F)	691	JOL1E0
122	Arseneau, Jean (M)	700	JOL1E0
123	Hébert, Lucie (F)	700	
124	Delaney, Richard (M)	702	JOL1E0
125	Ouellette, Danielle (F)	702	
126	Arseneau, Eveline (F)	704	JOL1E0
127	Tremblay, Lise (F)	705	JOL1E0
128	Tremblay, Lucien (M)	705	
129	Emond, Martine (F)	720	JOL1E0
130	Marotte, André (M)	720	
131	Cormier, Louise (F)	722	JOL1E0
132	Cormier, Ghislain (M)	722	
133	Poirier, Jean-Marc (M)	724	JOL1E0
134	Roy Poirier, Micheline (F)	724	
135	Lepage, Huguette (F)	725	JOL1E0
136	Lepage, Paul (M)	725	
137	Lepage, Sylvain (M)	725	
138	Varin, Louise (F)	740	JOL1E0
139	Varin, Lucien (M)	740	
140	Desjardins, Agathe (F)	742	JOL1E0
141	Desjardins, Emile (M)	742	
142	Proulx Jos. Alfred (M)	744	JOL1E0
143	Proulx, Roland (M)	744	
144	Bellemare, Louise (F)	745	JOL1E0
145	Bellemare, Pierre (M)	745	
146	Bilodeau, Monique (F)	747	JOL1E0
147	Charest, Daniel (M)	747	
148	Lemire, Gaétane (F)	760	JOL1E0
149	Lemire, Mariette (F)	762	JOL1E0
150	Guilbault, Roland (M)	764	JOL1E0
151	Guilbault, Michelle (F)	764	
152	Pieper, Joseph (M)	765	JOL1E0
153	Pieper, Colette (F)	765	
154	Auger, Alain (M)	780	JOL1E0
155	Fugère, Guilaine (F)	780	
156	Soucy, Marcel (M)	782	JOL1E0
157	Sirois, Diane (F)	782	
158	Coulombe, Mariette (F)	784	JOL1E0
159	Coulombe, Laurent (M)	784	
160	Roy, Jacqueline (F)	785	JOL1E0
161	Roy, Pierre (M)	785	
162	Blanchette Rolland, Micheline (F)	800	
163	Cardinal, Danielle (F)	802	JOL1E0
164	Levesque, Lucien (M)	802	
165	Lirette, Gilles (M)	804	JOL1E0
166	Lirette, Michelle (F)	804	
167	Brouillette, Laurier (M)	805	JOL1E0
168	Brouillette, Lucie (F)	805	
169	Pelletier, Marie-Rose (F)	820	JOL1E0
170	Pelletier, Marcle (M)	820	
171	Constantineau, Léo (M)	822	JOL1E0
172	Migneault, Nicole (F)	822	
173	Rive, Michel (M)	824	JOL1E0
174	Rive, Lucie (F)	824	
175	Dubé, Diane (F)	825	JOL1E0
176	Lapointe, Pierre (M)	825	
177	Brisson, Dollard (M)	827	JOL1E0
178	Daigneault Joyal, Marielle (F)	827	
179	Joyal, Alain (M)	827	
180	Beaudoin, Lorraine (F)	829	JOL1E0
181	Racicot, Mario (M)	829	JOL1E0
182	Racicot, Marc (M)	829	
183	Beaudoin, Daniel (M)	831	JOL1E0
184	Daigneault, Sylvie (F)	833	JOL1E0
185	Morency, Gilles (M)	833	
186	Laurent, Thérèse (F)	835	JOL1E0
187	Brown, Chantale (F)	840	JOL1E0
188	McNeil, André (M)	840	
189	Jacques, Marius (M)	842	JOL1E0
190	Jacques, Renelle (F)	842	
191	Dumont, Nicole(F)	844	JOL1E0
192	Dumont, Yves (M)	844	
193	Barbarie, Daniel (M)	845	JOL1E0
194	Barbarie, Lise (F)	845	
195	Chabot, Danielle (F)	847	JOL1E0
196	Robitaille, Michel (M)	847	
197	Bujold, Alain (M)	849	JOL1E0
198	Dubreuil, Nicole (F)	849	
199	Paquette, Denis (M)	851	JOL1E0
200	Paquette, Gervaise (F)	851	
201	Leblanc, Marius (M)	853	JOL1E0
202	Leblanc, Jacinthe (F)	853	
203	Bourgoin, France (F)	855	JOL1E0
204	Mayer, Daniel (M)	855	
205	Beaulieu, Louisette (F)	862	JOL1E0
206	Brossard, Alain (M)	864	JOL1E0
207	Lavoie, Anne (F)	864	
208	Lauzeau, Yves (M)	866	JOL1E0
209	Lauzeau, Joan (F)	866	
210	Fournier, Jocelyne (F)	868	JOL1E0
211	Doucet, Kathleen (F)	870	JOL1E0
212	Doucet, Robert (M)	870	
213	Corriveau, Marie-Blanche (F)	1005	JOL1E0
214	Corriveau, Richard	1005	
215	Vezina, Mario (M)	1005	
216	Bellemare, Lisette (F)	1025	JOL1E0
217	Girard, Raoul (M)	1025	
218	Riendeau, Rachel (F)	1065	JOL1E0
219	Riendeau, Mario (M)	1065	
220	Arseneault, Réal (M)	1085	JOL1E0
221	Gaudet, Irène (F)	1085	
222	Bouchard, Clara (F)	1105	JOL1E0
223	Bouchard, Carmelle (F)	1105	
224	Tremblay, Marguerite (F)	1125	JOL1E0
225	Tremblay, Polydore(M)	1125	
226	Tremblay, Guy (M)	1125	
227	Frappier, Alain (M)	1145	JOL1E0
228	Frappier, Réjeanne (F)	1145	
229	Frappier, Jean-Paul (M)	1145	
230	Frappier, Chantale (F)	1145	
231	Potvin, Lucien (M)	1185	JOL1E0
232	Potvin, Thérèse (F)	1185	
233	Leclerc, Manon (F)	1205	JOL1E0
234	Leclerc, René (M)	1205	
235	Leclerc, Denise (F)	1205	
236	Gallant, Ghislain (M)	1225	JOL1E0
237	Gallant, Hélène (F)	1225	
238	Cloutier, Christine (F)	1240	JOL1E0
239	Monette, Claude (M)	1240	
240	Boies, Jean-Guy (M)	1245	JOL1E0
241	Boies, Thérèse (F)	1245	
242	Libansky, Libuse (F)	1260	JOL1E0

RURAL/RURALE			electoral district/circonscription	URBAN/URBAINE	
N°	page		CHATEAUGUAY	N°	page
	N°	of/de		113	N° 2 of/de 3
polling division section de vote			certified / certifié signature(s)-enumerator(s) / signature(s)-recenseur(s)	polling division section de vote	

160754

F 303 — 85M-7-79

PRELIMINARY LIST OF ELECTORS

ELECTIONS CANADA

LISTE PRÉLIMINAIRE DES ÉLECTEURS

This list of qualified electors for the polling division number as set out below was prepared for use at the pending federal election from information obtained at the enumeration and has been certified by the signature(s) below as to completeness and correctness so far as is possible.

La présente constitue la liste des électeurs de la section de vote dont le numéro apparaît plus bas préparée en vue de l'élection fédérale en cours d'après les renseignements recueillis lors du recensement. Le(s) recenseur(s) y a(ont) apposé sa(leur) signature, affirmant que cette liste est aussi complète et exacte que possible.

N°			
	RUE UNION (suite)		
243	Roquebrune, Yves (M)	1260	J0L1E0
244	Porlier, Lorraine (F)	1262	J0L1E0
245	Guy, Anita (F)	1280	J0L1E0
246	Guy, Christian (M)	1280	
247	Guy, Jacques (M)	1280	
248	Marchand, Jean (M)	1320	J0L1E0
249	Marchand, Denis (M)	1320	
250	Marchand, Claude (M)	1320	
251	Marchand, André (M)	1320	
252	Marchand, Lise (F)	1320	
253	Marchand, Jacqueline (F)	1320	

RURAL/RURALE			electoral district/circonscription	URBAN/URBAINE		
N°	page		CHATEAUGUAY	N°	page	
	N°	of/de	certified / certifié — signature(s)-enumerator(s) / signature(s)-recenseur(s)	113	N° 3	of/de 3
polling division / section de vote			Elizabeth Patton — Liliette Bachand	polling division / section de vote		

160755

F 303 **PRELIMINARY LIST OF ELECTORS**

ELECTIONS CANADA

LISTE PRÉLIMINAIRE DES ÉLECTEURS

85M-7-79

This list of qualified electors for the polling division number as set out below was prepared for use at the pending federal election from information obtained at the enumeration and has been certified by the signature(s) below as to completeness and correctness so far as is possible.

La présente constitue la liste des électeurs de la section de vote dont le numéro apparaît plus bas préparée en vue de l'élection fédérale en cours d'après les renseignements recueillis lors du recensement. Le(s) recenseur(s) y a(ont) apposé sa(leur) signature, affirmant que cette liste est aussi complète et exacte que possible.

N° 114 ST-CONSTANT

N°			
	MC NEIL		J0L 1E0
001	ROY MARIETTE (F)	1380	"
002	ROY PRUDENT (M)	1380	"
003	BROSSARD JOCELYNE (F)	1400	"
004	BROSSARD MAURICE (M)	1400	"
005	LEBLANC CATHARINE (F)	1405	"
006	PICHE BENOIT (M)	1420	"
007	THEORET DIANE (F)	1420	"
008	P.LEBLANC LOUISE (F)	1425	"
009	LEBLANC YVES (M)	1425	"
010	HERBERT JEAN (M)	1440	"
011	HERBERT DIANE (F)	1440	"
012	THOMAS RIEL NICOLE (F)	1445	"
013	RIEL REJEAN (M)	1445	"
014	LEBLANC LOUISE (F)	1460	"
015	LEBLANC JACQUES (M)	1460	"
016	BISSON JOHANNE (F)	1465	"
017	TREMBLAY LOUIS (M)	1465	"
018	GOSSELIN ANNA (F)	1480	"
019	GOSSELIN RAYMOND (M)	1480	"
020	MICHAUD DIANE (F)	1485	"
021	DIONNE GERMAIN (M)	1485	"
022	DESAUTELS GASTON (M)	1500	"
023	DESAUTELS PIERRETTE (F)	1500	"
024	LEPAGE GERMAIN (M)	1505	"
025	PREVOST ALINE (F)	1505	"
026	PREFONTAINE ROSE (F)	1505	"
027	MORIN CHARLEMAGNE (M)	1505 A	"
028	MERCIER DENISE (F)	1520	"
029	CYR HENRI (M)	1520	"
030	CYR JEAN-PIERRE (M)	1520	"
031	LATULIPPE MONIQUE (F)	1525	"
032	LATULIPPE DONALD (M)	1525	"
033	GIROUX GERMAIN (M)	1525	"
034	LANDRY ANDRE (M)	1525	"
035	LESVESQUE PIERRETTE (F)	1545	"
036	TREMBLAY DANIELLE (F)	1560	"
037	TREMBLAY JACQUES (M)	1560	"
038	DIONNE JOHANNE (F)	1565	"
039	DIONNE FRANCOIS (M)	1565	"
040	BOUDREAULT ODILLE (F)	1580	"
041	BOUDREAULT JEAN BAPTISTE (M)	1580	"
042	RIENDEAU NOELLA (F)	1580 A	"
043	GENDRON CHISLAINE (F)	1585	"
044	GENDRON MICHEL (M)	1585	"
045	BAZINET CARMEN (F)	1600	"
046	BAZINET ANDRE (M)	1600	"
047	PICHE GAETAN (M)	1605	"
048	PICHE ANN (F)	1605	"
049	BILODEAU DIANE (F)	1620	"
050	BILODEAU REJEAN (M)	1620	"
051	PLOURDE GAETAN (M)	1625	"
052	PLOURDE HELENE (F)	1625	"
053	PLOURDE JANINE (F)	1625	"
054	PLOURDE JEAN-MARIE (M)	1625	"
055	JODOIN SUZANNE (F)	1640	"
056	JODOIN CLAUDE (M)	1640	"
057	PARADIS YVON (M)	1645	"
058	PARADIS MANON (F)	1645	"
059	CADIEUX HAMELIN GUY (M)	1660	"
060	CADIEUX LOUISE (F)	1660	"
061	MORROW GEORGINA (F)	1665	J0L 1E0
062	MORROW HELEN (F)	1665	"
063	VALIERE YOLANDE (F)	1685	"
064	MORIN ANGELINE (F)	1685	"
065	MORIN ROLAND (M)	1685	"
066	DUVINAGE CHANTAL (F)	1700	"
067	LECUYER PIERRE (M)	1700	"
068	PETERSON FRANCINE (F)	1705	"
069	PETERSON RICHARD (M)	1705	"
070	GARANT LYNE (F)	1720	"
071	GARANT JOSEPH (M)	1720	"
072	GARANT YOLANDE (F)	1720	"
073	RENAUD DOROTHY (F)	1725	"
074	BENAUD RODRIGUE (M)	1725	"
075	FAVREAU RICHARD (M)	1740	"
076	FAVREAU GINETTE (F)	1740	"
077	HUOT JEAN-GUY (M)	1745	"
078	HUOT GAIL (F)	1745	"
079	FAVREAU YVES (M)	1760	"
080	FAVREAU OLIVETTE (F)	1760	"
081	TRUDEAU GILLES (M)	1765	"
082	TRUDEAU DORIS (F)	1765	"
083	GODBOUT JEAN-CLAUDE (M)	1780	"
084	GODBOUT JOHANNE (F)	1780	"
085	COUTU MARCELLIN (M)	1785	"
086	COUTU ROLANDE (F)	1785	"
087	DENONCOURT WILLIE (M)	1800	"
088	DENONCOURT DENISE (F)	1800	"
089	BOYER ODETTE (F)	1805	"
090	BOYER MICHEL (M)	1805	"
091	CHABOT GISELE (F)	1820	"
092	CHABOT GAETAN (M)	1820	"
093	LACOMBE HELENE (F)	1825	"
094	LACOMBE LEO (M)	1825	"
095	PEPIN YVETTE (F)	1840	"
096	PEPIN ALIN (M)	1840	"
097	FOURNIER GINETTE (F)	1845	"
098	FOURNIER DENIS (M)	1845	"
099	CYR RACHEL (F)	1860	"
100	CYR RAPHAEL (M)	1860	"
101	CYR CHRISTINE (F)	1860	"
102	DIONNE MICHEL (M)	1865	"
103	DIONNE SYLVIE (F)	1865	"
104	NADEAU CLAUDE (M)	1880	"
105	NADEAU ARMANDE (F)	1880	"
106	GLADU LOUISE (F)	1885	"
107	GLADU PIERRE (M)	1885	"
	ST JEAN		J0L 1E0
108	PLANTE ROBERT (M)	5465	"
109	PLANTE LUCILLE (F)	5465	"
110	MARCOTTE JOSEE (F)	5485	"
111	HERVIEUX PIERRE (M)	5485	"
112	HERVIEUX ARMAND (M)	5485	"
113	HERVIEUX GABRIELLE (F)	5485	"
	UNION		J0L 1E0
114	FOREST MARCEL (M)	1340	"
115	FOREST LOUISE (F)	1340	"
116	COTE MARIETTE (F)	1360	"
117	COTE MAURICE (M)	1360	"

RURAL/RURALE			electoral district/circonscription	URBAN/URBAINE	
N°	page		CHATEAUGUAY	N°	page
	N°	of/de	certified / certifié signature(s)-enumerator(s) / signature(s)-recenseur(s)	114	N° 1 of/de 3
polling division / section de vote				polling division / section de vote	

160756

F 303 PRELIMINARY LIST OF ELECTORS

85M-7-79

ELECTIONS CANADA

LISTE PRÉLIMINAIRE DES ÉLECTEURS

This list of qualified electors for the polling division number as set out below was prepared for use at the pending federal election from information obtained at the enumeration and has been certified by the signature(s) below as to completeness and correctness so far as is possible.

La présente constitue la liste des électeurs de la section de vote dont le numéro apparaît plus bas préparée en vue de l'élection fédérale en cours d'après les renseignements recueillis lors du recensement. Le(s) recenseur(s) y a(ont) apposé sa(leur) signature, affirmant que cette liste est aussi complète et exacte que possible.

N°	UNION		
I18	HERVIEUX JANINE (F)	I365	JOL IEO
I19	HERVIEUX JACQUES (M)	I365	JOL IEO
I20	LEDUC CHANTAL (F)	I380	"
I21	BLEAU FERNAND (M)	I380	"
I22	CLOUTIER RAYMONDE (F)	I382	"
I23	CLOUTIER MICHELINE (F)	I382	"
I24	BLEAU FERNANDE (F)	I384	"
I25	BLEAU GINETTE (F)	I384	"
I26	BLEAU JOHANNE (F)	I384	"
I27	LAFOREST ANDRE (M)	I385	"
I28	LAFOREST JACQUELINE (F)	I385	"
I29	LAFOREST MAURICE (M)	I385	"
I30	JOYAL CLAUDETTE (F)	I400	"
I31	JOYAL ANDRE (M)	I400	"
I32	BLEAU MICHEL (M)	I402	"
I33	BLEAU MICHELINE (F)	I402	"
I34	SAMSON ANDRE (M)	I404	"
I35	SAMSON LISE (F)	I404	"
I36	FAUBERT LOUIS (M)	I420	"
I37	SULLIVAN CECIL (M)	I422	"
I38	SULLIVAN DIANE (F)	I422	"
I39	LAHAIE LISE (F)	I424	"
I40	LEFEBVRE JESSIE (F)	I425	"
I41	LEFEBVRE ARTHUR (M)	I425	"
I42	CUSSON DENISE (F)	I442	"
I43	CUSSON ROBERT (M)	I442	"
I44	GARNEAU MARIO (M)	I444	"
I45	SANSCARTIER JOHANNE (F)	I444	"
I46	BINET THERESE (F)	I455	"
I47	BINET NORBERT (M)	I455	"
I48	MAHER LINDA (F)	I460	"
I49	BEAUCHAMPS ROBERT (M)	I460	"
I50	VIGNEAULT HEBERT (M)	I462	"
I51	HEBERT MARIE FRANCE (F)	I462	"
I52	HEBERT CHANTALE (F)	I462	"
I53	PELLETIER HELENE (F)	I464	"
I54	PELLETIER GILBERT (M)	I464	"
I55	TRUDEAU ROMUALD (M)	I465	"
I56	TRUDEAU COLETTE (F)	I465	"
I57	MARTIN GINETTE (F)	I480	"
I58	MARTIN YVON (M)	I480	"
I59	LEPAGE CAROLE (F)	I482	"
I60	LEPAGE NORMAND (M)	I482	"
I61	HEBERT LEPAGE FRANCINE (F)	I484	"
I62	LEPAGE JEAN LOUIS (M)	I484	"
I63	ROBERT NICOLE (F)	I485	"
I64	ROBERT JEAN (M)	I485	"
I65	DESLISLE BELLA (F)	I500	"
I66	ARSENAU JEREMIE (M)	I502	"
I67	ARSENAU DENISE (F)	I502	"
I68	ARSENAU MARIE JOSEE (F)	I502	"
I69	POULIOT JOHANNE (F)	I504	"
I70	POULIOT RAYMOND (M)	I504	"
I71	PREVOST JOCELYN (M)	I520	"
I72	VEILLIEUX DIANNE (F)	I522	"
I73	CHARRON DANIEL (M)	I522	"
I74	LAPOINTE REJEAN (M)	I524	"
I75	LAPOINTE ALINE (F)	I524	"
I76	EMOND BRUNO (M)	I525	"
I77	EMOND JANINE (F)	I525	"
I78	EMOND ARTHUR (M)	I525	"
I79	LAPIERRE JOCELYNE (F)	I540	"
I80	LAPIERRE JOSEPH (M)	I540	"

N°			
I81	LAPIERRE YVONNE (F)	I540	JOL IEO
I82	TELLIER HENEDINE (F)	I542	"
I83	OUIMET JAMES (M)	I545	"
I84	OUIMET DIANE (F)	I545	"
I85	GENDRON RACHEL (F)	I560	"
I86	BELAIR SERGE (M)	I560	"
I87	PAGEAU ALAIN (M)	I562	"
I88	BELAIR LUCIE (F)	I562	"
I89	DUQUETTE TREMBLAY CARMEN (F)	I565	"
I90	TREMBLAY SERGE (M)	I565	"
I91	SZEWCZUK ANDRE (M)	I580	"
I92	SZEWCZUK GINETTE (F)	I580	"
I93	LAROCHE JOHANNE (F)	I585	"
I94	LAROCHE YVES (M)	I585	"
I95	GENDRON ROSE (F)	I587	"
I96	LACHAPELLE GERARD (M)	I600	"
I97	LACHAPELLE CLAUDETTE (F)	I600	"
I98	BARBEAU ALAIN (M)	I605	"
I99	BARBEAU COLETTE (F)	I605	"
200	BARBEAU PIERRE (M)	I605	"
201	BARBEAU LOUISE (F)	I605	"
202	GILBERT DIANE (F)	I620	"
203	MAURICE MICHEL (M)	I620	"
204	PIGEON DENIS (M)	I625	"
205	HEBERT JUDITH (F)	I625	"
206	BEAUDOIN GUY (M)	I645	"
207	BEAUDOIN JOCELYNE (F)	I645	"
208	ALLIE SYLVAIN (M)	I660	"
209	ALLIE CHRISTINE (F)	I660	"
210	ALLIE ARMAND (M)	I660	"
211	PRIMEAU JEAN GUY (M)	I665	"
212	PARADIS MAURICE (M)	I680	"
213	PARADIS LOUISE (F)	I680	"
214	LEBOEUF FRANCINE (F)	I685	"
215	LEBOEUF THERESE (F)	I685	"
216	LEBOEUF ROLAND (M)	I685	"
217	ARSENAULT JERRY (M)	I700	"
218	ARSENAULT KATHLEEN (F)	I700	"
219	ARSENAULT MARC (M)	I700	"
220	ARSENAULT GILBERTE (F)	I700	"
221	ARSENAULT PATRICK (M)	I700	"
222	GAUDET JEAN YVES (M)	I705	"
223	SERGERIE REAL (M)	I720	"
224	LECLERC MAURICE (M)	I725	"
225	LECLERC CELINE (F)	I725	"
226	CHOINIERE ARMAND (M)	I740	"
227	CHOINIERE LOUISE (F)	I740	"
228	CHOINIERE CLAUDE (M)	I740	"
229	CHOINIERE MARIE ANDREE (F)	I740	"
230	BROSSARD GERARD (M)	I745	"
231	BROSSARD COLETTE (F)	I745	"
232	LOISELLE MARIE CLAUDE (F)	I760	"
233	BOYER ALAIN (M)	I760	"
234	SENECAL GERARD (M)	I780	"
235	SENECAL CARMEN (F)	I780	"
236	BEAUVAIS CLAUDE (M)	I780	"
237	LAPIERRE SERGE (M)	I785	"
238	LAPIERRE FRANCINE (F)	I785	"
239	MCNEIL ANDRE (M)	I800	"
240	MCNEIL JOHANNE (F)	I800	"
241	MCNEIL LILIANE (F)	I800	"
242	MCNEIL REAL (M)	I800	"
243	CHANTELOIS DANIEL (M)	I805	"

RURAL/RURALE

N° | page | N° | of/de

polling division / section de vote

electoral district/circonscription

CHATEAUGUAY

certified / certifié

signature(s)-enumerator(s) / signature(s)-recenseur(s)

URBAN/URBAINE

N° II4 | page N° 2 | of/de 3

polling division / section de vote

160757

F 303 PRELIMINARY LIST OF ELECTORS

85M-7-79

ELECTIONS CANADA

LISTE PRÉLIMINAIRE DES ÉLECTEURS

This list of qualified electors for the polling division number as set out below was prepared for use at the pending federal election from information obtained at the enumeration and has been certified by the signature(s) below as to completeness and correctness so far as is possible.

La présente constitue la liste des électeurs de la section de vote dont le numéro apparaît plus bas préparée en vue de l'élection fédérale en cours d'après les renseignements recueillis lors du recensement. Le(s) recenseur(s) y a(ont) apposé sa(leur) signature, affirmant que cette liste est aussi complète et exacte que possible.

N°			
	UNION		JOL IEO
244	QUINTAL GEORGES (M)	I805	"
245	CHANTELOIS MARGUERITE (F)	I805	"
246	CHANTELOIS CONRAD (M)	I805	"
247	CHANTELOIS LYNE (F)	I805	"
248	LANGLOIS ALAIN (M)	I820	"
249	MORIN JOHANNE (F)	I820	"
250	MOREAU DENIS (M)	I825	"
25I	MOREAU JOCELYNE (F)	I825	"
252	GAMACHE YVES (M)	I845	"
253	GAMACHE MANON (F)	I845	"
	ROUTE I32		JOL IEO
254	MCNEIL GERARD (M)	5460	"
255	MCNEIL GISELE (F)	5460	"
256	MCNEIL SYLVAIN (M)	5460	"
257	MCNEIL ANNIE (F)	5460	"
258	MCNEIL AURORE (F)	5460	"
259	DUBUC MARIETTE (F)	5480	"
260	DUBUC CLAUDE (M)	5480	"
26I	DUBUC ROGER (M)	5480	"

N°

RURAL/RURALE

N° | page | N° | of/de

polling division / section de vote

electoral district/circonscription

CHATEAUGUAY

certified / certifié

signature(s)-enumerator(s) / signature(s)-recenseur(s)

URBAN/URBAINE

N° II4 | page | N° 3 | of/de 3

polling division / section de vote

160758

F 303 **PRELIMINARY LIST OF ELECTORS**

8.5M-7-79

ELECTIONS CANADA

LISTE PRÉLIMINAIRE DES ÉLECTEURS

This list of qualified electors for the polling division number as set out below was prepared for use at the pending federal election from information obtained at the enumeration and has been certified by the signature(s) below as to completeness and correctness so far as is possible.

La présente constitue la liste des électeurs de la section de vote dont le numéro apparaît plus bas préparée en vue de l'élection fédérale en cours d'après les renseignements recueillis lors du recensement. Le(s) recenseur(s) y a(ont) apposé sa(leur) signature, affirmant que cette liste est aussi complète et exacte que possible.

N°	VILLE STE-CATHERINE JOL-IEO	
	DE L'ECOLE	
1	MOQUIN , CLAUDE (M)	1325
2	MOQUIN , PIERRETTE (F)	1325
3	FERLAND , ALICE (F)	1327
4	FERLAND , DENISE (F)	1340
5	BOURDEAU , JEAN (M)	1340
6	MITCHELL , JACKSON (M)	1345
7	MITCHELL , JOCELYNE (F)	1345
8	NADEAU , HUGUETTE (F)	1347
9	DESPOTS , ALAIN (M)	1347
10	JOSEPH , CAROLE (F)	1360
11	JOSEPH , HUGH (M)	1360
12	ROY , CAROLE (F)	1380
13	ROY , LUC (M)	1380
14	D'AVRIL , FRANCINE (F)	1400
15	DECOSTE , JOHANNE (F)	1400
16	D'AVRIL , PAUL (M)	1400
17	MILLETTE , CHRISTIAN (M)	1420
18	MILLETTE , GINETTE (F)	1420
19	LALUMIERE , MADELEINE (F)	1440
20	LALUMIÈRE , REAL (M)	1440
21	ROUSSEL , ANNE-MARIE (F)	1460
22	ROUSSEL , BERTRAND (M)	1460
23	LEBLANC , CAROLE (F)	1480
24	LEBLANC , DENIS (M)	1480
25	LEBLANC , JEANNE (F)	1480
26	LEBLANC , JUDE (M)	1480
27	DROLET , ANDRE (M)	1482
28	DROLET , SYLVIE (F)	1482
29	VALLEE , JOHANNE (F)	1498
30	DESROCHES , SYLVIE (F)	1500
31	DESROCHES , YOLANDE (F)	1500
32	DUGUAY , CHRISTIANE (F)	1502
33	SINGCASTER , MICHEL (M)	1502
34	LAVOIE , COLETTE (F)	1505
35	LAVOIE , DIANE (F)	1505
36	LAVOIE , PIERRE E. (M)	1505
37	OUELLET , JEAN-LOUIS (M)	1505
38	PERRON , CHANTAL (F)	1505
39	BOUDREAU , COLETTE (F)	1520
40	BOUDREAU , MICHEL (M)	1520
41	DUTEAU , CAROLE (F)	1525
42	DUTEAU , GILLES (M)	1525
43	LAROCQUE , MARGUERITE (F)	1545
44	LAROCQUE , OVILA (M)	1545
45	ARSENEAULT , DANIEL (M)	1560
46	PARKER , JACQUELINE (F)	1560
47	PREVOST , CLAUDE (M)	1560
48	PREVOST , LINDA (F)	1560
49	GAUDET , PHYLLIS (F)	1565
50	GAUDET , WILFRID (M)	1565
51	CRETE , GISELE (F)	1580
52	VALLERAND , ROBERT J. (M)	1580
53	BOUCHARD , NORBERT (M)	1585
54	BOUCHARD , ROSANNE (F)	1585
55	LEVESQUE , ETIENNE (M)	1587
56	LETOURNEAU , MONIQUE (F)	1587
57	LAROUCHE , PIERRE (M)	1589
58	MUNGER , FRANCOISE (F)	1589
59	BERTRAND , FRANCINE (F)	1591
60	LEVESQUE , GEORGES EMILE (M)	1591
61	COTNOIR , JOHANNE (F)	1593
62	CROTEAU , ROBERT (M)	1593
63	DROLET , CINDY (F)	1595
64	POITRAS , ALAIN (M)	1595
65	COMEAU , JUDITH (F)	1600
66	BEGIN , GERARD (M)	1605
67	BEGIN , IRENE (F)	1605
68	BEGIN , LISE (F)	1605
69	BEGIN , LOUIS (M)	1605
70	BEGIN , MONIQUE (F)	1605
71	MILLER , DENISE (F)	1607
72	MILLER , GILLES (M)	1607
73	MILLER , RONALD (M)	1607
74	MILLER , SYLVAIN (M)	1607
75	SCHAFER , ANNICK (F)	1620
76	SCHAFER , HANS (M)	1620
77	CHARBONNEAU , SYLVIE (F)	1625
78	HARBOUR , RICHARD (M)	1625
79	LANGLOIS , JEAN (M)	1627
80	LANGLOIS , REJEANNE (F)	1627
81	GAGNON , RITA (F)	1629
82	DUMONT , SIMONE (F)	1631
83	CARDINAL , JEANNINE (F)	1640
84	CÔTE , GAETAN (M)	1640
85	BOURDEAU , LUCIE (F)	1645
86	FONTAINE , PIERRE (M)	1645
87	AUCLAIR , JOHANNE (F)	1647
88	BOUVIER , GEORGES (M)	1647
89	CHAPADEAU , ALCIDE (M)	1649
90	CHAPADEAU , JEANNINE (F)	1649
91	CHAPADEAU , JOHANNE (F)	1649
92	MORIN , BRIGITTE (F)	1665
93	MORIN , JOSEPH (M)	1665
94	ARCHAMBAULT , HELENE (F)	1667
95	ARCHAMBAULT , MICHEL (M)	1667
96	PAIEMENT , STEPHANE (M)	1667
97	MENARD , JEANNINE (F)	1669
98	PROULX , PIERRE (M)	1680
99	PROULX , RAYMONDE (F)	1680
100	LACHAINE , JEAN (M)	1685
101	LACHAINE , ROLLANDE (F)	1685
102	LACHAINE , STEVE (M)	1685
103	BROEKHUIZEN , JEANNETTE (F)	1700
104	BROEKHUIZEN , LEONARD (M)	1700
105	BROEKHUIZEN , PETRONELLA (F)	1700
106	MUNGER , LOUISE (F)	1705
107	MUNGER , LOUIS-ALFRED (M)	1705
108	MUNGER , MADELEINE (F)	1705
109	HUOT , ALAIN (M)	1720
110	HUOT , ANDRE (M)	1720
111	HUOT , FERNANDE (F)	1720
112	HUOT , MARC (M)	1720
113	DAGENAIS , GILLES (M)	1725
114	POISSANT , JOHANNE (F)	1725
115	CARDINAL , CHRISTINE (F)	1740
116	CARDINAL , GILBERT (M)	1740
117	CARDINAL , GILBERT JR. (M)	1740
118	CARDINAL , NINON (F)	1740
119	CARDINAL , YOLANDE (F)	1740
120	DEL FABBRO , FRANK (M)	1745
121	SIMARD , SYLVIE (F)	1745
122	PLOUFFE , DENISE (F)	1760
123	PLOUFFE , HUBERT (M)	1760

RURAL/RURALE			electoral district/circonscription	URBAN/URBAINE		
N°	page		CHÂTEAUGUAY	N°	page	
	N°	of/de	certified signature(s)-enumerator(s) / signature(s)-recenseur(s) certifié	115	N° 1	of/de 3
polling division section de vote				polling division section de vote		

160759

F 303 **PRELIMINARY LIST OF ELECTORS**

ELECTIONS CANADA

LISTE PRÉLIMINAIRE DES ÉLECTEURS

85M-7-79

This list of qualified electors for the polling division number as set out below was prepared for use at the pending federal election from information obtained at the enumeration and has been certified by the signature(s) below as to completeness and correctness so far as is possible.

La présente constitue la liste des électeurs de la section de vote dont le numéro apparaît plus bas préparée en vue de l'élection fédérale en cours d'après les renseignements recueillis lors du recensement. Le(s) recenseur(s) y a(ont) apposé sa(leur) signature, affirmant que cette liste est aussi complète et exacte que possible.

N°	VILLE STE-CATHERINE JOL-IEO	
124	BOUCHARD ,CLAUDE (M)	1765
125	BOUCHARD,MICHÈLE (F)	1765
126	GUERIN , JEAN-GUY (M)	1780
127	TURCOT-GUERIN , MIREILLE (F)	1780
128	GENDRON , NATHALIE (F)	1785
129	GENDRON , NICOLE (F)	1785
130	GENDRON , YVES (M)	1785
131	GAGNON , ARMAND (M)	1800
132	GAGNON , GERMAINE (F)	1800
133	PERRON , DENIS (M)	1802
134	DEMERS , ESTELLE (F)	1805
135	DEMERS , GUY (M)	1805
136	DESGROSEILLIERS , ALBERT (M)	1820
137	DESGROSEILLIERS , MARIE (F)	1820
138	DESGROSEILLIERS , RICHARD (M)	1820
139	DRAPEAU , JACQUES (M)	1825
140	DUPERÉ-DRAPEAU , THÉRÈSE (F)	1825
141	DRAPEAU , JOHANNE (F)	1825
142	GUERIN , JEANNE (F)	1840
143	LABBE , CARMEL (F)	1845
144	LABBE , SYLVAIN (M)	1845
145	LABBE , VERONIQUE (F)	1845
146	GUERIN , JIMMY (M)	1860
147	GUERIN , YVONNE (F)	1860
	(CROISSANT) DES CÈDRES	
148	FERLAND , LYSE (F)	1480
149	FERLAND , YVES (M)	1480
150	COUTU , JEANNINE (F)	1500
151	COUTU , NORMAND (M)	1500
152	COUTU , REAL (M)	1500
153	LEVEILLE , FRANCINE (F)	1520
154	BESSE , JEAN (M)	1520
155	ROY , CLAUDE (M)	1540
156	ROY , JEAN-MARIE (M)	1540
157	ROY , JACQUELINE (F)	1540
158	GAULIN , MICHELINE (F)	1545
159	GAULIN , TOMMY (M)	1545
160	MALTAIS , ARMAND (M)	1560
161	MALTAIS , ISABELLE (F)	1560
162	GAGNON , MARIETTE (F)	1560
163	MALTAIS , SUZANNE (F)	1560
164	RONDEAU , JEAN-MARIE (M)	1565
165	RONDEAU , LUCIE (F)	1565
166	RONDEAU , PIERRE (M)	1565
167	RONDEAU , SERGE (M)	1565
168	NAULT , HELEN D. (F)	1580
169	NAULT , ROBERT (M)	1580
170	DESPATIES , CARMEN (F)	1585
171	DESPATIES , RENÉ (M)	1585
172	CAISSY , MARIO (M)	1600
173	THOMAS , SYLVIE (F)	1600
174	LACHANCE , GHISLAINE (F)	1605
175	LACHANCE , MICHEL (M)	1605
176	SEGUIN , GILLES (M)	1620
177	SEGUIN , MICHELINE (F)	1620
178	BRULÉ , LOUISE (F)	1625
179	LAVIGNE , EMILIENNE (F)	1625
180	LAVIGNE , RAYMOND (M)	1625
181	LECOMPTE , CLAUDE (M)	1640
182	LECOMPTE , NICOLE (F)	1640
183	BELZIL , MARCEL (M)	1645
184	GALLANT , MARIETTE (F)	1645
185	COUTURE , JEAN (M)	1660
186	COUTURE , MARJOLAINE (F)	1660
187	RIVARD , DENISE (F)	1665
188	RIVARD , MAURICE (M)	1665
189	DORÉ , JEAN (M)	1680
190	DORÉ , LOUISE (F)	1680
191	BOURASSA , ARMAND (M)	1685
192	BOURASSA , CLAUDINE (F)	1685
193	ROUSSIN , JULES (M)	1700
194	ROUSSIN , SUZANNE (F)	1700
195	JONCAS , ALEXANDRE (M)	1705
196	JONCAS , LOUISE (F)	1705
197	METHOT , HUGUETTE (F)	1720
198	METHOT , MARCEL (M)	1720
199	BLAIS , DANIEL (M)	1725
200	SANTERRE-BLAIS , MICHELINE (F)	1725
201	LABRECQUE , LINDA (F)	1740
202	LABRECQUE ,ROGER (M)	1740
203	ARSENEAULT , ANDRE (M)	1745
204	ARSENEAULT , GUY (M)	1745
205	ARSENEAULT , LUCILLE (F)	1745
206	PROVENCHER , CAMILLE (M)	1760
207	PROVENCHER , PAULINE (F)	1760
208	LAVIGNE , RICHARD (M)	1765
209	LAVIGNE , SUZANNE (F)	1765
210	CUSSON , ALICE (F)	1780
211	CUSSON , JULES (M)	1780
212	DIOTTE , ALAIN (M)	1785
213	DIOTTE , JOANNE (F)	1785
214	GIRARD , DIANE (F)	1800
215	GIRARD , SERGE (M)	1800
216	SIVRET , CHRISTINE (F)	1805
217	SIVRET , EDDY (M)	1805
218	JONES , DOROTHY (F)	1820
219	JONES , RONALD (M)	1820
220	BOYER , DENIS (M)	1825
221	BOYER , LUCIE (F)	1825
222	LEROUX , DIANE (F)	1840
223	LEROUX , JOSÉ (M)	1840
224	GERVAIS , CHANTAL (F)	1860
225	GERVAIS , LYNE (F)	1860
226	GERVAIS , MONIQUE (F)	1860
227	GERVAIS , RAYMOND (M)	1860
228	DUBEAU , GISÈLE (F)	1880
229	DUBEAU , LIONEL (M)	1880
230	DUBEAU , LOUISE (F)	1880
231	GRAVEL-MARION , LUCIE (F)	1900
232	MARION , JEAN-PIERRE (M)	1900
233	BERGERON , LISE (F)	1920
234	DESAUTELS , CHARLES (M)	1920
	DES MERISIERS	
235	VIAU , DENISE (F)	1340
236	VIAU , SERGE (M)	1340
237	DEILGAT-LEDUC , DIANE (F)	1360
238	LEDUC , MICHEL (M)	1360
239	LEDUC , RITA L. (F)	1360
240	FARLEY , DANIELLE (F)	1380
241	FARLEY , RAYNALD (M)	1380
242	RANCOURT , MARJOLAINE (F)	1400
243	RANCOURT , RÉAL (M)	1400
244	MONTPETIT , DANIEL (M)	1420

RURAL/RURALE			electoral district/circonscription	URBAN/URBAINE		
N°	page		CHÂTEAUGUAY	N°	page	
	N°	of/de		115	N° 2	of/de 3
polling division section de vote			certified signature(s)-enumerator(s) / signature(s)-recenseur(s) certifié	polling division section de vote		

160760

F 303 **PRELIMINARY LIST OF ELECTORS**

ELECTIONS CANADA

LISTE PRÉLIMINAIRE DES ÉLECTEURS

8 5M-7-79

This list of qualified electors for the polling division number as set out below was prepared for use at the pending federal election from information obtained at the enumeration and has been certified by the signature(s) below as to completeness and correctness so far as is possible.

La présente constitue la liste des électeurs de la section de vote dont le numéro apparaît plus bas préparée en vue de l'élection fédérale en cours d'après les renseignements recueillis lors du recensement. Le(s) recenseur(s) y a(ont) apposé sa(leur) signature, affirmant que cette liste est aussi complète et exacte que possible.

N°	VILLE STE-CATHERINE	JOL-IEO
245	PREVOST-MONTPETIT , SYLVIE (F)	1420
246	BOUCHARD , PIERRE (M)	1420
247	LORD , LOUISE (F)	1440
248	FARLEY , FRANCE (F)	1460
249	FARLEY , JEAN (M)	1460
250	LARENTE , GINETTE (F)	1480
251	LARENTE , JEAN (M)	1480
252	RIVARD , GINETTE (F)	1500
253	RIVARD , SERGE (M)	1500
254	LANDRY , JEAN-MARC (M)	1520
255	LANDRY , SOLANGE (F)	1520
256	BELANGER , MONIQUE (F)	1540
257	LAMOTHE , JACQUES (M)	1540
258	COWAN , PIERRETTE (F)	1560
259	COWAN , RICHARD (M)	1560
260	GUILLEMETTE , GERARD (M)	1580
261	GUILLEMETTE , REJEANNE (F)	1580
262	COLL , GINETTE (F)	1600
263	COLL , PHILIPPE (M)	1600
264	QUIRION , CLEMENT (M)	1620
265	QUIRION , THERESE (F)	1620
266	BRUN , CLAUDE (M)	1640
267	BRUN , LUCIE (F)	1640
268	GALLANT , MARIETTE (F)	1660
269	GALLANT , MICHEL (M)	1660
270	LAVOIE , MURIELLE (F)	1680
271	LAVOIE , YVAN (M)	1680
272	MEUNIER , MARC (M)	1700
273	MEUNIER , RENÉ (M)	1700
274	MEUNIER , LISE (F)	1700
275	SIMONEAU , RICHARD (M)	1720
276	SIMONEAU , LOUISE (F)	1720
277	FORTIER , DENIS (M)	1740
278	OUELLET , CHANTAL (F)	1740
279	MICHAUD , CLERMONT (M)	1760
280	MICHAUD , LINDA (F)	1760
281	MORIN , ESTELLE (F)	1780
282	RODIER , MICHEL (M)	1780
283	RODIER , THÉRÈSE (F)	1780
284	BIBAUD , DIANE (F)	1800
285	BELANGER , MARC (M)	1800
	ST- JEAN	
286	BOURDEAU , PIERRE-ANDRÉ (M)	5425
287	MÉNARD-BOURDEAU , GINETTE (F)	5425
	(BOUL.) 132	
288	BOYER, DIANE (F)	5380
289	BOYER , MARCEL (M)	5380
290	BOYER , MARIE-BLANCHE (F)	5380
291	MC NEIL , MICHEL (M)	5400
292	MC NEIL , CÉCILE (F)	5400
293	MC NEIL , LUCIEN (M)	5400

RURAL/RURALE			electoral district/circonscription	URBAN/URBAINE		
N°	page		CHÂTEAUGUAY	N°	page	
	N°	of/de	certified / certifié — signature(s)-enumerator(s) / signature(s)-recenseur(s)	115	N° 3	of/de 3
polling division / section de vote				polling division / section de vote		

160761

F 303 — 8 SM-7-79

PRELIMINARY LIST OF ELECTORS

ELECTIONS CANADA

LISTE PRÉLIMINAIRE DES ÉLECTEURS

This list of qualified electors for the polling division number as set out below was prepared for use at the pending federal election from information obtained at the enumeration and has been certified by the signature(s) below as to completeness and correctness so far as is possible.

La présente constitue la liste des électeurs de la section de vote dont le numéro apparaît plus bas préparée en vue de l'élection fédérale en cours d'après les renseignements recueillis lors du recensement. Le(s) recenseur(s) y a(ont) apposé sa(leur) signature, affirmant que cette liste est aussi complète et exacte que possible

N°	STE-CATHERINE	
	BREBEUF JOL 1EO	
1	Paquette, Richard (M)	1400
2	Paquette, Aline (F)	1400
3	Girard, Marguerite (F)	1405
4	Roy, Annette (F)	1405
5	Paquette, Denis (M)	1420
6	Paquette, Jacqueline (F)	1420
7	Hébert, Roger (M)	1425
8	Hébert, Josée (F)	1425
9	Hébert, Carmen (F)	1425
10	Laferrière, Alain (M)	1425
11	Bourrassa, Murtun (M)	1440
12	Poissant, JUliette (F)	1445
13	Larocque, Albert (M)	1445
14	Poissant, Roger (M)	1465
15	Vincent, Maurice (M)	1485
16	Vincent, France (F)	1485
17	Vincent, Denis (M)	1485
18	Vincent, Robert (M)	1485
19	Vincent, Daniel (M)	1485
20	Hubert, Lucien (M)	1505
21	Hubert, Simone (F)	1505
22	Serret, Claude (M)	1525
23	Serret, Jean-Paul (M)	1525
24	Serret, Lise (F)	1525
25	Léonard, Florence (F)	1545
26	Léonard, Jean (M)	1545
27	Rousseau, Delphine (F)	1565
28	Fontaine, Ginette (F)	1585
29	Fontaine, Gilles (M)	1585
	DES ERABLES JOL 1EO	
30	Bélanger, Lise (F)	1065
31	Bélanger, Rock (M)	1065
32	Desbiens, Renée (F)	1080
33	Bourdeau, Jacques (M)	1080
34	Charron, Eliette (F)	1085
35	Charron, Georges (M)	1085
36	Beaulieu, Jacqueline (F)	1100
37	Beaulieu, Elie (M)	1100
38	Rhéaume, Marc (M)	1105
39	Rhéaume, Henriette (F)	1105
40	Rhéaume, Jean-Guy (M)	1105
41	Guérin, Suzanne (F)	1120
42	Guérin, André (M)	1120
43	Ouimet, Paulette (F)	1120
44	Bondu, Jocelyne (F)	1125
45	Bondu, Daniel (M)	1125
46	Gilbert, Arthur (M)	1140
47	Gilbert, Rollande (F)	1140
48	Gilbert, Guy (M)	1140
49	Labre, Anne-Marie (F)	1145
50	Labre, Pierre (M)	1145
51	Anctil, Germain (M)	1160
52	Anctil, Marjolaine (F)	1160
53	Blackburn, Nicole (F)	1165
54	Blackburn, Rolland (M)	1165
55	Chabot, Sylvain (M)	1180
56	Chabot, Cécile (F)	1180
57	Chabot, Réal (M)	1180
58	Legault, Jean-Pierre (M)	1185
59	Legault, Raymonde (F)	1185
60	Lavoie, Richard (M)	1200
61	Lavoie, Ginette (F)	1200
62	Martineau, Claudette (F)	1205
63	Martineau, Pierre (M)	1205
64	Rioux, Ginette (F)	1220
65	Rioux, Rodrigue (M)	1220
66	Vincellette, Luc (M)	1225
67	Bourrelle, Johanne (F)	1225
68	Bourrelle, Michel (M)	1225
69	Taylor, Murielle (F)	1240
70	Taylor, René (M)	1240
71	Guilbeault, Lise (F)	1245
72	Guilbeault, Pierre (M)	1245
73	Desjardins, Jacques (M)	1260
74	Vincent, Sylvie (F)	1260
75	Pinsonneau, Yves (M)	1280
76	Bolduc, Johanne (F)	1280
77	Beaulac, Jean-Louis (M)	1285
78	Beaulac, Claude (F)	1285
79	Couture, Thérèse (F)	1300
80	Couture, Louis-Georges (M)	1300
81	Guay, Jean-Claude (M)	1305
82	Guay, Louisette (F)	1305
83	Robitaille, Thérèse (F)	1305
84	Carrier, Yvon (M)	1320
85	Gagnon, Denise (F)	1320
86	Viel-Bérubé, Diane (F)	1340
87	Bérubé, Gilles (M)	1340
88	Claveau, Rollande (F)	1345
89	Claveau, Jacques (M)	1345
90	Robidoux, Gilles (M)	1360
91	Savard, Monique (F)	1360
92	Couture, Paul (M)	1365
93	Couture, Monique (F)	1365
94	Couture, Line (F)	1365
95	Couture, Guylaine (F)	1365
96	Savard, Maurice (M)	1385
97	Savard, Marie-Ange (F)	1385
98	Lopez, Ricardo (M)	1385
99	Lopez, Maria (F)	1385
100	Bélanger, Robert (M)	1400
101	Bélanger, Jeannine (F)	1400
102	Favreau, Ginette (F)	1405
103	Fabreau, Robert (M)	1405
104	Vincent, Gérard (M)	1420
105	Martel, Yvon (M)	1425
106	Charlebois, Claude (M)	1440
107	Charlebois, Andrée (F)	1440
108	Mousseau, Louis (M)	1460
109	Martin, Francine (F)	1460
110	Martin, René (M)	1460
111	Pelletier, Jean-Rock (M)	1465
112	Pelletier, Jocelyne (F)	1465
113	Thiboutot, Noella (F)	1480
114	Thiboutot, Jean-Louis (M)	1480
115	Galant, Réjean (M)	1485
116	Galant, Rose-Ilda (F)	1485
117	Thorn, Ginette (F)	1500
118	Thorn, Joseph (M)	1500
119	Lapointe, François (M)	1505
120	Lapointe, Claudine (F)	1505

RURAL/RURALE — N° — page — N° — of/de — polling division / section de vote

electoral district/circonscription: CHÂTEAUGUAY

certified / certifié — signature(s)-enumerator(s) / signature(s)-recenseur(s): Jean Guy Vincent | Hin Beau

URBAN/URBAINE — N° 116 — page N° 1 of/de 3 — polling division / section de vote

160762

F 303 PRELIMINARY LIST OF ELECTORS

LISTE PRÉLIMINAIRE DES ÉLECTEURS

85M-7-79

ELECTIONS CANADA

This list of qualified electors for the polling division number as set out below was prepared for use at the pending federal election from information obtained at the enumeration and has been certified by the signature(s) below as to completeness and correctness so far as is possible.

La présente constitue la liste des électeurs de la section de vote dont le numéro apparaît plus bas préparée en vue de l'élection fédérale en cours d'après les renseignements recueillis lors du recensement. Le(s) recenseur(s) y a(ont) apposé sa(leur) signature, affirmant que cette liste est aussi complète et exacte que possible.

N°	STE-CATHERINE	
	DES ERABLES JOL 1EO	
121	Archambault, Jeannette (F)	1520
122	Cassista, Benoit (M)	1520
123	Ethier, Conrad (M)	1525
124	Ethier, Nicole (F)	1525
125	Tremblay, Lucien (M)	1545
126	Alleva, Madeleine (F)	1560
127	Alleva, Louis (M)	1560
128	Bernier, Hélène (F)	1560
129	Rancourt, Lévis (M)	1565
130	Rancourt, Lisette (F)	1565
	DES MERISIERS JOL 1EO	
131	Charrier-Bédard, Jocelyne (F)	1465
132	Bédard, Michel (M)	1465
133	Champagne, Serge (M)	1485
134	Champagne, Françoise (F)	1485
135	Richard, Donald (M)	1505
136	Richard, Marie-Reine (F)	1505
137	Duval, Josée (F)	1525
138	Duval, Réjeanne (F)	1525
139	Duval, Raymond (M)	1525
140	Duval, Yves (M)	1525
141	Brin, Jules (M)	1545
142	Boudreau, Eddie (M)	1565
143	René, Gilles (M)	1565
144	René, Marie-Jeanne (F)	1565
145	Daneau, Lucie (F)	1585
146	Daneau, Robert (M)	1585
147	Galant, Ginette (F)	1605
148	Galant, Régis (M)	1605
149	D'Amour, Richard (M)	1625
150	D'Amour, Jean (M)	1625
151	Paquin, Louise (F)	1645
152	Paquin, Jacques (M)	1645
153	Cassivi, Claire (F)	1665
154	Cassivi, Jean (M)	1665
155	Tremblay, Jean-Marie (M)	1685
156	Boivin, Hélène (F)	1685
157	Yelle, Jean-Pierre (M)	1705
158	Yelle, Serge (M)	1705
159	Dumais, Jeannette (F)	1725
160	Dumais, Raymond (M)	1725
161	Dumais, Diane (F)	1725
162	Dumais, Maria (F)	1725
163	Raymond, Bernard (M)	1745
164	Raymond, Denise (F)	1745
165	Marcotte, Gilles (M)	1765
166	Larue, Linda (F)	1765
167	Hamond, Joseph (M)	1785
168	Hamond, Berthe (F)	1785
169	Duguay, Christiane (F)	1805
170	Duguay, Roger (M)	1805
171	Duguay, Nicole (F)	1805
172	Duguay, Alain (M)	1805
173	Renaud, Ernest (M)	1825
174	Renaud, Véronique (F)	1825

N°		
	DES ORMES JOL 1EO	
175	Cyr, Lise (F)	5245
176	Cyr, Richard (M)	5245
177	Cloutier, Thérèse (F)	5265
178	Cloutier, Lucien (M)	5265
179	Bijold, Nicole (F)	5285
180	Bijold, Yvano (M)	5285
181	Thibert, Marcel (M)	5305
182	Thibert, Hélène (F)	5305
183	Thibert, Claude (M)	5305
184	Thibert, René (M)	5305
	(Croissant) DES PINS JOL 1EO	
185	Vincent, Jean-Guy (M)	4940
186	Vincent, Jacqueline (F)	4940
187	Vincent, Josée (F)	4940
188	Vincent, Manon (F)	4940
189	Hamel, Ginette (F)	4945
190	Hamel, René (M)	4945
191	Sanche, Michel (M)	4945
192	Livernois, Claude (M)	4960
193	Livernois, Johanne (F)	4960
194	Leblanc, Jean-Guy (M)	4965
195	Leblanc, Carmella (F)	4965
196	Hamel, Réjean (M)	4980
197	Hamel, Carole (F)	4980
198	Marchand, Mario (M)	4985
199	Marchand, Martine (F)	4985
200	Masse, Gisèle (F)	5000
201	Brassard, Claude (M)	5000
202	Brassard, Daniel (M)	5000
203	Brassard, Richard (M)	5000
204	Brassard, Stéphane (M)	5000
205	Babeu, Suzanne (F)	5005
206	Babeu, Pierre (M)	5005
207	Daigneault, Francine (F)	5240
208	Daigneault, Richard (M)	5240
209	Lessard, Richard (M)	5245
210	Lessard, Lise (F)	5245
211	Lahaie, André Jr. (M)	5260
212	Lahaie, Claudine (F)	5260
213	Bédard, Rose-Ange (F)	5265
214	Desjardins, Serge (M)	5265
215	Gauthier, René (M)	5280
216	Larocque-Gauthier Violette (F)	5280
217	Decoste, Laurier (M)	5285
218	Lafrance, Yves (M)	5285
219	Lafrance, Sylvie (F)	5285
220	Paradis, Gilles (M)	5300
221	Paradis, Josée (F)	5300
222	Paradis, Suzanne (F)	5300
223	Paradis, Danny (M)	5300
224	Lafontaine, Suzanne (F)	5305
225	Lafontaine, André (M)	5305

RURAL/RURALE			electoral district/circonscription	URBAN/URBAINE		
N°	page		CHÂTEAUGUAY	N°	page	
	N°	of/de	certified / certifié signature(s)-enumerator(s) / signature(s)-recenseur(s)	116	N° 2	of/de 3
polling division / section de vote			Jean Guy Vincent		polling division / section de vote	

160763

F 303 PRELIMINARY LIST OF ELECTORS

8 5M-7-79

ELECTIONS CANADA

LISTE PRÉLIMINAIRE DES ÉLECTEURS

This list of qualified electors for the polling division number as set out below was prepared for use at the pending federal election from information obtained at the enumeration and has been certified by the signature(s) below as to completeness and correctness so far as is possible.

La présente constitue la liste des électeurs de la section de vote dont le numéro apparaît plus bas préparée en vue de l'élection fédérale en cours d'après les renseignements recueillis lors du recensement. Le(s) recenseur(s) y a(ont) apposé sa(leur) signature, affirmant que cette liste est aussi complète et exacte que possible.

N°	STE-CATHERINE DES TILLEULS JOL 1EO		N°	ST-LAURENT JOL 1EO
226	Carrier, Ghyslaine (F)	1480		AUCUN
227	Carrier, Yvon (M)	1480		
228	Binette, Gilles (M)	1500		ROUTE 132 JOL 1EO
229	Binette, Anne-Marie (F)	1500		
230	Tessier, René (M)	1540		AUCUN
231	Tessier, Diane (F)	1540		
232	Bilodeau, Danielle (F)	1560		
233	Bilodeau, Roger (M)	1560		
234	Desrosiers, Sylvie (F)	1565		
235	Filion, Lise (F)	1565		
236	Filion, Raynald (M)	1565		
237	Giroux, Gaetan (M)	1580		
238	Gosselin-Boudreau, Diane (F)	1585		
239	Boudreau, Jocelyn (M)	1585		
240	Roy, Gaetan (M)	1600		
241	Roy, Denise (F)	1600		
242	Brossard, André (M)	1605		
243	Cowan, Louise (F)	1605		
244	Cowan, Michel (M)	1605		
245	Soucy, Nicole (F)	1620		
246	Soucy, Florent (M)	1620		
247	Despatie, Micheline (F)	1640		
248	Despatie, Richard (M)	1640		
249	Leblanc, Alice (F)	1640		
250	Michaud, Raynald (M)	1660		
251	Michaud, Deborah (F)	1660		
252	Martin, Michel (M)	1665		
253	Beaudoin, Ghislain (F)	1665		
254	Rancourt, Gérard (M)	1680		
255	Rancourt, Nicole (F)	1680		
256	Roy, Aimé (M)	1680		
257	Duchesneau, Pierre (M)	1700		
258	Duchesneau, Diane (F)	1700		
259	Bilodeau, Colette (F)	1720		
260	Bilodeau, Jean-Noël (M)	1720		
261	Foucault, Jacques (M)	1725		
262	St-Hilaire, Carole (F)	1725		
263	Degongre, Diane (F)	1740		
264	Pirino, Daniel (M)	1740		
265	Limoges, Murielle (F)	1745		
266	Limoges, Michel (M)	1745		
267	Thériault, Rose (F)	1780		
268	Mérineau, André (M)	1780		
269	Charbonneau, Micheline (F)	1800		
270	Charbonneau, Lise (F)	1800		
271	Charbonneau, Michel (M)	1800		
272	Charbonneau, Raymond (M)	1800		
273	Leong Siwkine, Lawseng (M)	1805		
274	Leong Siwkine, Semoï (F)	1805		
275	Bates, Steve (M)	1820		
276	Bates, Jocelyne (F)	1820		

RURAL/RURALE	electoral district/circonscription	URBAN/URBAINE
N° / page / N° / of/de	CHÂTEAUGUAY	N° 116 / page N° 3 of/de 3
polling division section de vote	certified/certifié signature(s)-enumerator(s) / signature(s)-recenseur(s)	polling division section de vote

160764

F 303 PRELIMINARY LIST OF ELECTORS

ELECTIONS CANADA

LISTE PRÉLIMINAIRE DES ÉLECTEURS

8.5M-7-79

This list of qualified electors for the polling division number as set out below was prepared for use at the pending federal election from information obtained at the enumeration and has been certified by the signature(s) below as to completeness and correctness so far as is possible.

La présente constitue la liste des électeurs de la section de vote dont le numéro apparaît plus bas préparée en vue de l'élection fédérale en cours d'après les renseignements recueillis lors du recensement. Le(s) recenseur(s) y a(ont) apposé sa(leur) signature, affirmant que cette liste est aussi complète et exacte que possible.

STE-CATHERINE

N°	BREBEUF		JOL IEO
I	Bourassa Robert (M)	520	"
2	Bourassa Angèle (F)	520	"
3	Bourassa Sylvain (M)	520	"
4	Sorel francine (F)	525	"
5	Sorel Denis (M)	525	"
6	Sorel Jacqueline (F)	525	"
7	Sorel Richard (M)	527	"
8	Marois Belisle Suzanne (F)	540	"
9	Belisle Pierre (M)	540	"
I0	Morneau denis (M)	542	"
II	Morneau Lucie (F)	542	"
I2	Dupont René (M)	544	"
I3	Guilbeault Ginette (F)	545	"
I4	Guilbeault Emilia (F)	545	"
I5	Michaud Renault (M)	546	"
I6	Laramée Nicole (F)	560	"
I7	Laramée Michel (M)	560	"
I8	Garand Laurence (F)	562	"
I9	Garand Jacques (M)	562	"
20	McNeil Monique (F)	565	"
2I	Poirier Huguette (F)	580	"
22	Poirier Sylvie (F)	580	"
23	Poirier Claude (M)	580	"
24	Sabourin Gilles (M)	585	"
25	Sabourin Simone (F)	585	"
26	Sabourin Marc (M)	585	"
27	Lagacé Aldéric (M)	600	"
28	Lagacé Barbara (F)	600	"
29	Lagacé blair (M)	600	"
30	Lagacé Sandra (F)	600	"
3I	Lagacé Michel (M)	600	"
32	Provencher Rejean (M)	605	"
33	Provencher Hélène (F)	605	"
34	Lacombe Berthe (F)	607	"
35	Poirier Lise (F)	609	"
36	Poirier Jean-Pierre (M)	609	"
37	Bertrand Guylaine (F)	620	"
38	Bertrand Nicole (F)	620	"
39	Bertrand Guy (M)	620	"
40	Provost Richard (M)	625	"
4I	Provost Sandra (F)	625	"
42	Fuoco Antonio (M)	627	"
43	Beaulieu Manon (F)	627	"
44	Castonguay Ghislaine (F)	640	"
45	Beaulac Michel (M)	640	"
46	Grey Marianne (F)	642	"
47	Beaumont Carmelle (F)	642	"
48	Beaumont Gilles (M)	645	"
49	Dumont Hélène (F)	660	"
50	Dumont Gilbert (M)	660	"
5I	Chrétien Moise (M)	662	"
52	Chrétien Bernadette (F)	662	"
53	Cyr Martin (M)	665	"
54	Cyr Louis (M)	665	"
55	Cyr Marcelle (F)	665	"
56	Deschenes Jacques (M)	667	"
57	Deschenes Real (M)	667	"
58	Durbau Dianne (F)	680	"
59	Durbau Therese (F)	680	"
60	Durbau Jean (M)	680	"
6I	Durbau Francois (M)	682	"
62	Chartrand Jacqueline (F)	685	"
63	Willet Leonard (M)	687	"
64	Willet Jeannine (F)	687	"
65	Marchand Jeanne (F)	705	"
66	St-Maurice Louise (F)	707	"
67	Bolduc Dany (M)	709	"
68	Audet Raynald (M)	709	"
69	Foran Arlene (F)	7II	"
70	Gariepy Robert (M)	7I5	"
7I	Demers Yvon (M)	7I7	"
72	Clermont Rolland (M)	7I9	"
73	Denault Victor (M)	720	"
74	Denault Mary (F)	720	"
75	Denault Joseph (M)	722	"
76	Dickenso Judy (F)	722	"
77	Heroux Therese (F)	725	"
78	Heroux Sylvie (F)	725	"
79	Pelletier Michel (M)	727	"
80	Pelletier Diane (F)	727	"
8I	Daigneault Jocelyn (M)	740	"
82	Daigneault Armand (M)	740	"
83	Daigneault Marie Blanche (F)	740	"
84	Poirier Danielle (F)	745	"
85	Gladu Roger (M)	745	"
86	Laberge Moss Marie (F)	747	"
87	Moss Normand (M)	747	"
88	Laberge Denis (M)	747	"
89	Giubilei Cerry (F)	760	"
90	Giubilei Jean paul (M)	760	"
9I	Beaumier Carmelle (F)	765	"
92	Beaumier Raymond (M)	765	"
93	Vivier Jean guy (M)	767	"
94	Primeau Belisle Claire (F)	767	"
95	Roberge Alain (M)	780	"
96	Roberge Manon (F)	780	"
97	Beaudin Michel (M)	785	"
98	Morgan Kathy (F)	785	"
99	Morgan Pierrette (F)	785	"
I00	Morgan Shirley (F)	785	"
I0I	Morgan Paul (M)	785	"
I02	Giroux Claude (M)	800	"
I03	Giroux Nicole (F)	800	"
I04	Macameau Alphonse (M)	805	"
I05	Macameau Rosanne (F)	805	"
I06	Roy Marcel (M)	820	"
I07	Roy Jacqueline f	820	"
I08	Roy Christiane (F)	820	"
I09	Roy Suzanne (F)	820	"
II0	Fontaine Jacques André (M)	825	"
III	Fontaine Jacqueline (F)	825	"
II2	Deschamps Michel (M)	827	"
II3	Breault Jacinthe (F)	827	"
II4	Picotin Georges (M)	840	"
II5	Larôche Andre (M)	842	"
II6	Soucy Sylvie (F)	842	"
II7	Lefebvre Hector (M)	845	"
II8	Levesque Gaeten (M)	847	"
II9	Levesque Josee (F)	847	"
I20	Paquette Jacqueline (F)	900	"
I2I	Paquette Emilia (F)	900	"
I22	Paquette Claude (M)	900	"
I23	Thibeault Pierre (M)	920	"
I24	Thibeault Louise (F)	920	"
I25	Guilbeault Josee (F)	925	"

RURAL/RURALE

N° | page | N° | of/de

polling division / section de vote

electoral district / circonscription

CHATEAUGUAY

certified correct / signature(s)-enumerator(s) / signature(s)-recenseur(s)

URBAN/URBAINE

N° II7 | page N° I | of/de 3

polling division / section de vote

160765

F 303 PRELIMINARY LIST OF ELECTORS

ELECTIONS CANADA

LISTE PRÉLIMINAIRE DES ÉLECTEURS

8 5M-7-79

This list of qualified electors for the polling division number as set out below was prepared for use at the pending federal election from information obtained at the enumeration and has been certified by the signature(s) below as to completeness and correctness so far as is possible.

La présente constitue la liste des électeurs de la section de vote dont le numéro apparaît plus bas préparée en vue de l'élection fédérale en cours d'après les renseignements recueillis lors du recensement. Le(s) recenseur(s) y a(ont) apposé sa(leur) signature, affirmant que cette liste est aussi complète et exacte que possible.

N°			
	BREBEUF		JOL IEO
I26	Guilbeault Robert (M)	925	"
I27	Guilbeault Monique (F)	925	"
I28	Guilbeault Roger (M)	925	"
I29	Schmidt Rita (F)	940	"
I30	Schmidt Mario,(M)	940	"
I3I	Schmidt Marcel (M)	940	"
I32	Sergerie Rejean (M)	945	"
I33	Sergerie SuelYnn (F)	945	"
I34	Bourdeau Jeanne D'Arc (F)	960	"
I35	Bourdeau Jean (M)	960	"
I36	Bourdeau Joel (M)	960	"
I37	Lejeune Marc (M)	962	"
I38	McNeil Sylvie (F)	962	"
I39	Rousseau Roger (M)	965	"
I40	Gagnon Denise (F)	965	"
I4I	Deschamps Gaetan (M)	I045	"
I42	Deschamps Suzanne (F)	I045	"
I43	Deschamps Pierre (M)	I045	"
I44	Richard Jean (M)	I060	"
I45	Richard Agathe (F)	I060	"
I46	Therrien Mireille (F)	I065	"
I47	Pilon Stephen (M)	I080	"
I48	Pilon Carole (F)	I080	"
I49	Pilon Archie (M)	I080	"
I50	Pilon Jeannette (F)	I080	"
I5I	Beland Claude (M)	I085	"
I52	Beland Micheline (F)	I085	"
I53	Lussier Aurore (F)	II00	"
I54	Lussier Gerard (M)	II00	"
I55	Gerard Pierre (M)	II05	"
I56	Gerard dolores (F)	II05	"
I57	Godin Carole (F)	II20	"
I58	Brisson Jocelyn (M)	II20	"
I59	Smith Debbie (F)	II22	"
I60	Lamer Daniel (M)	II22	"
I6I	Duceppe Jacques (M)	II25	"
I62	Duceppe Jeanne D'Arc (F)	II25	"
I63	Guerin Fleurette (F)	II40	"
I64	Guerin Romeo (M)	II40	"
I65	Hanak Paul (M)	II45	"
I66	Plourde Lyne (F)	II45	"
I67	Fyfe Jean guy (M)	II60	"
I68	Barry Fyfe Ginette (F)	II60	"
I69	Sauve Andre (M)	II65	"
I70	Sauve Carole (F)	II65	"
I7I	Sauve Laurie (F)	II65	"
I72	Boulanger Noella (F)	II80	"
I73	Boulanger Claude (M)	II80	"
I74	Genest Gloriane (F)	II85	"
I75	Genest Jean Guy (M)	II85	"
I76	Lefebvre Louise (F)	I200	"
I77	Lauzon Jean (M)	I200	"
I78	Gay Thea (F)	I202	"
I79	Gay Alain (M)	I202	"
I80	Gay Louise (F)	I202	"
I8I	Gay Laurent (M)	I202	"
I82	Latour GHislaine (F)	I205	"
I83	Dupre Daniel (M)	I205	"
I84	Lalonde Lise (F)	I220	"
I85	Lalonde Andre (M)	I220	"
I86	Levesque Pierre (M)	I225	"
I87	Michaud Doris (F)	I225	"
I88	Simoneau Ginette (F)	I225	"
I89	Schanck Richard (M)	I227	"
I90	Robert Diane (F)	I240	"
I9I	Robert Yvon (M)	I240	"
I92	Pigeon Jean Paul (M)	I245	"
I93	Pigeon Madeleine (F)	I245	"
I94	Ravary Jean Claude (M)	I260	"
I95	Ravary Srella (F)	I260	"
I96	Ravary Alain (M)	I260	"
I97	Ravary Sylvie (F)	I260	"
I98	Boivin Richard (M)	I265	"
I99	Jacques Boivin Simone (F)	I265	"
200	Hutchinson Carmen (F)	I280	"
20I	Hutchinson Lucie (F)	I280	"
202	Hutchinson Pierre (M)	I280	"
203	Hutchinson Claude (M)	I280	"
204	Masse Marie (F)	I280	"
205	Rehel Angelo (M)	I280	"
206	Dufour Rosaire (M)	I285	"
207	Dufour Monique (F)	I285	"
208	Fontaine Jean Paul (M)	I300	"
209	Renaud Gisele (F)	I300	"
2I0	Lessard Jeannine (F)	I305	"
2II	Vincent Clement (M)	I325	"
2I2	Vincent Pauline (F)	I325	"
2I3	Benoit Carole (F)	I340	"
2I4	Benoit Manon (F)	I340	"
2I5	Benoit Monique (F)	I340	"
2I6	Benoit Roland (M)	I340	"
2I7	Benoit Michel (M)	I340	"
2I8	Ouellet Andre (M)	I345	"
2I9	Ouellet Francine (F)	I345	"
220	Charpentier Manon (F)	I360	"
22I	Charpentier Solange (F)	I360	"
222	Charpentier Fernand (M)	I360	"
223	Roy Alain (M)	I365	"
224	Roy Germaine (F)	I365	"
225	Roy Louis Georges (M)	I365	"
226	Mataigne Simone (F)	I380	"
227	Mataigne Francois (M)	I380	"
228	Leblanc Paul (M)	I385	"
229	Rochon Monique (F)	I385	"
	KATERI		JOL IEO
230	Morin Jacques (M)	4920	"
23I	Morin Angele (F)	4920	"
232	Marleau Diane (F)	4940	"
233	Marleau Jean Paul (M)	4940	"
234	Roy Guy (M)	4945	"
235	Roy Lynne (F)	4945	"
236	Dufresne Jacqueline (F)	4965	"
237	Bouchard REjean (M)	4965	"
	DU PORTAGE		JOL IEO
238	Gravel Robert (M)	520	"
239	Loiselle Gravel Suzanne (F)	520	"
240	Theriault Laurent (M)	525	"
24I	Theriault Claudine (F)	525	"
242	Loiselle Guy (M)	545	"
243	Loiselle Claire (F)	545	"
244	Loiselle Jean Guy (M)	545	"
245	Dulude Rosalie (F)	545	"
246	Dulude Conrad (M)	545	"

RURAL/RURALE		electoral district/circonscription	URBAN/URBAINE	
N°	page	CHATEAUGUAY	N°	page
	N° of/de	certified/certifié signature(s)-enumerator(s) / signature(s)-recenseur(s)	II7	N° 2 of/de 3
polling division section de vote			polling division section de vote	

160766

F 303 PRELIMINARY LIST OF ELECTORS

8.5M-7-79

ELECTIONS CANADA

LISTE PRÉLIMINAIRE DES ÉLECTEURS

This list of qualified electors for the polling division number as set out below was prepared for use at the pending federal election from information obtained at the enumeration and has been certified by the signature(s) below as to completeness and correctness so far as is possible.

La présente constitue la liste des électeurs de la section de vote dont le numéro apparaît plus bas préparée en vue de l'élection fédérale en cours d'après les renseignements recueillis lors du recensement. Le(s) recenseur(s) y a(ont) apposé sa(leur) signature, affirmant que cette liste est aussi complète et exacte que possible.

N°				N°
	DU PORTAGE		JOL IEO	
247	Despres 'Rejeanne (F)	565	"	
248	Despres Albert (M)	565	"	
249	Marchand Richard (M)	585	"	
250	Besner Monique (F)	585	"	
251	Martel Raymond (M)	605	"	
252	Martel Nicole (F)	605	"	
253	Savard Allen (M)	620	"	
254	St-Martin Helene (F)	620	"	
255	Loyer YVes (M)	660	"	
256	Loyer Claudine (F)	660	"	
257	Beaulieu Gaetan (M)	660	"	
258	Siddiqui Quamar (M)	705	"	
259	Siddiqui Colette (F)	705	"	
260	Bourgeois Linda (F)	725	"	
261	Bourgeois Michel (M)	725	"	
262	Aubin Gisele (F)	745	"	
263	Clermont Georges (M)	745	"	
264	Lessard Guy (M)	800	"	
265	Letarte Lucie (F)	800	"	
266	Teleaga Ginette (F)	820	"	
267	Teleaga Michel (M)	820	"	
	DE LA TORTUE		JOL IEO	
268	Miller Liane (F)	4920	"	
269	Miller Andre (M)	4920	"	
270	Monette Denise (F)	4920	"	
271	Grenier Fernand (M)	4925	"	
272	Monmagny Suzanne (F)	4925	"	
273	Leclair Line (F)	4940	"	
274	Leclair Claude (M)	4940	"	
275	St-Onge Yvon (M)	4945	"	
276	St-Onge Jocelyne (F)	4945	"	

RURAL/RURALE		electoral district/circonscription	URBAN/URBAINE	
N°	page	CHATEAUGUAY	N° II7	page
	N° of/de	certified signature(s)-enumerator(s) / signature(s)-recenseur(s)		N° 3 of/de 3
polling division section de vote				polling division section de vote

160767

F 303 **PRELIMINARY LIST OF ELECTORS**

ELECTIONS CANADA

LISTE PRÉLIMINAIRE DES ÉLECTEURS

85M-7-79

This list of qualified electors for the polling division number as set out below was prepared for use at the pending federal election from information obtained at the enumeration and has been certified by the signature(s) below as to completeness and correctness so far as is possible.

La présente constitue la liste des électeurs de la section de vote dont le numéro apparaît plus bas préparée en vue de l'élection fédérale en cours d'après les renseignements recueillis lors du recensement. Le(s) recenseur(s) y a(ont) apposé sa(leur) signature, affirmant que cette liste est aussi complète et exacte que possible.

N°	STE CATHERINE		
	CARDINAL JOL IEO		
I	Guérin Lucienne	F	40
2	Guérin Aimé	M	40
3	Bernaquez Ramon	M	60
4	Bernaquez Pierrette	F	60
5	Cardinal Ida	F	IOO
	D'Auteuil JOL IEO		
6	Paquet Nicole	F	80
7	Paquet Normand	M	80
8	Leblanc Betty	F	85
9	Leblanc Serge	M	85
IO	Slight Guy	M	I20
II	Provencher Diane	F	I20
I2	Lalonde Odette	F	I40
I3	Mailloux Serge	M	I40
I4	Laurin Carole	F	I60
I5	Laurin Jean	M	I60
I6	Thiboutot Rolande	F	I65
I7	Thiboutot Léo	M	I65
I8	Fortin Alain	M	I65
I9	Gagnon Francine	F	I80
20	Corbeil Jacques	M	I85
21	Rollet Madeleine	F	I85
22	Marsolais Jean Guy	M	200
23	Marsolais Ginette	F	200
24	Trudeau Lise	F	205
25	Trudeau Réal	M	205
26	Van Kessel Sylvie	F	240
27	Van Kessel Stéphan	M	240
28	Lussier Michel	M	245
29	Lussier Danielle	F	245
30	Dubé André	M	260
3I	Dubé Geneviève	F	260
32	Robitaille Sylvie	F	265
33	Robitaille Gérard	M	265
34	Tremblay Yves	M	280
35	Tremblay Michelle	F	280
36	Thériault Denise	F	285
37	Bernier Pierre	M	285
38	Dugas Louise	F	300
39	Dugas Luc	M	300
40	Pagé France	F	305
4I	Blouin Jean Luc	M	305
42	Simard Gloria	F	325
43	Sagala Michel	M	325
44	Leblanc Gilles	M	340
45	Leblanc Annette	F	340
46	Leblanc Manon	F	340
47	Péloquin Jean R.	M	345
	De CARTIER JOL IEO		
48	Bélanger Monique	F	240
49	Bélanger René	M	240
50	Cardinal Paré Madeleine	F	245
5I	Paré Jacques	M	245
52	Carrière Michel	M	260
53	Carrière Michelle	F	260
54	Lachance Jacques	M	265
55	Lachance Francine	F	265
56	Lague Lucie	F	280
57	Lague Christian	M	280

N°	STE CATHERINE		
58	De Champlain Hélène	F	285
59	DeChamplain Michel	M	285
60	Nadon Guy	M	300
6I	Nadon Germaine	F	300
62	Ertl Edward	M	300
63	Ertl Yolande	F	300
64	Simard Micheline	F	305
65	Simard Normand	M	305
66	Monty Jules	M	325
67	Coté Jacinthe	F	325
68	Bertrand Renaud	M	340
69	Bertrand Rita	F	340
70	Hugueney Nicole	F	345
7I	Hugueney Gérard	M	345
72	Brassard Yolande	F	365
73	Brassard Gilles	M	365
74	Thivierge Alain	M	385
75	Thivierge Diane	F	385
	De GASPE JOL IEO		
76	Bisson Réal	M	240
77	Bisson Johanne	F	240
78	Sicotte Nicole	F	245
79	Sicotte Claude	M	245
80	Latour Jean Claude	M	260
8I	Latour Johanne	F	260
82	Gagné René	M	265
83	St-Louis Linda	F	280
84	St-Louis Pierre	M	280
85	Mathieu Michel	M	285
86	Mathieu Gilles	M	285
87	Mathieu Hélène	F	285
88	Haye Lise	F	300
89	Haye Frank	M	300
90	Gervais Lise	F	305
9I	Gervais Phillippe	M	305
92	Goyette Desrosiers Louise	F	320
93	Desrosiers Raymond	M	320
94	Meunier Hélène	F	325
95	Meunier Raymond	M	325
96	Bellisle Ginette	F	340
97	Bellisle Gilles	M	340
98	Morneau Jean Marie	M	345
99	Morneau Lynne	F	345
I00	Mayville Liette	F	360
I0I	Mayville Jacques	M	360
I02	Fontaine Richard	M	365
I03	Fontaine Suzanne	F	365
I04	Moscato Diane	F	380
I05	Moscato Sophie	F	380
I06	Moscato Réal	M	380
I07	Guidi Trudeau Manon	F	405
I08	Trudeau Robert	M	405
	D'ORLEANS JOL IEO		
I09	Lupien Jocelyne	F	5000
II0	Lupien Bruno	M	5000
III	Fontaine Robert	M	5020
II2	Thibaudeau Angèle	F	5020
II3	Murray Normand	M	5040
II4	Dansereau Murray Danielle	F	5040
II5	Graveline Lise	F	5060

RURAL/RURALE — N° — page N° — of/de — polling division section de vote

electoral district/circonscription: Chateauguay

certified certifié — signature(s)-enumerator(s) / signature(s)-recenseur(s): Carole Duschamps

URBAN/URBAINE — N° II8 — page N° I of/de 3 — polling division section de vote

160768

F 303 **PRELIMINARY LIST OF ELECTORS**

ELECTIONS CANADA

LISTE PRÉLIMINAIRE DES ÉLECTEURS

85M-7-79

This list of qualified electors for the polling division number as set out below was prepared for use at the pending federal election from information obtained at the enumeration and has been certified by the signature(s) below as to completeness and correctness so far as is possible.

La présente constitue la liste des électeurs de la section de vote dont le numéro apparaît plus bas préparée en vue de l'élection fédérale en cours d'après les renseignements recueillis lors du recensement. Le(s) recenseur(s) y a(ont) apposé sa(leur) signature, affirmant que cette liste est aussi complète et exacte que possible.

N°	STE CATHERINE		
II6	Filiatraut Robert	M	5060
II7	Marseau Rodrigue	M	5080
II8	Robitaille Carmen	F	5080
II9	Roy Gaetane	F	5I00
I20	Roy Ronald	M	5I00
I2I	Trudel Louise	F	5I20
I22	Trudel Mario	M	5I20
I23	Leduc Gilles	M	5I40
I24	Leduc Yolande	F	5I40
I25	Angrignon Nicole	F	5I60
I26	Angrignon Lucille	F	5I60
I27	Angrignon Lucien	M	5I60
I28	Filiatrault Angéline	F	5I80
I29	Filiatrault Richard	M	5I80
	De VARENNES JOL IE0		
I30	Tardif Jacques	M	4945
I3I	Dubé Raymonde	F	4945
I32	Parent Carole	F	4965
I33	Parent Pierre	M	4965
I34	Tremblay Yvan	M	5005
I35	Chalifour Nadine	F	5005
I36	Chalifour Micheline	F	5005
I37	Bergeron Collette	F	5025
I38	Guy René	M	5080
I39	Guy Robert	M	5080
I40	Guy Diane	F	5080
I4I	Willard Chantal	F	5085
I42	Drapeau André	M	5085
I43	Savoie Johanne	F	5I00
I44	Savoie Mario	M	5I00
I45	Forget Richard	M	5I05
I46	Champoux Diane	F	5I05
I47	Morrissette Jean	M	5I20
I48	Morrissette Diane	F	5I20
	GRAVEL JOL IE0		
I49	Lewis Jacques	M	40
I50	Longtin Jocelyne	F	45
I5I	Longtin Guy	M	45
I52	Lavallée Johanne	F	60
I53	Boileau Yves	M	60
I54	Hamelin Roger	M	65
I55	Hamelin Monique	F	65
I56	Bussière Clément	M	80
I57	Bussière Ginette	F	80
I58	Beaulieu Georges	M	85
I59	Beaulieu Denise	F	85
I60	Beaulieu Alain	M	85
I6I	Beaulieu Benoit	M	85
I62	Bérubé Cécile	F	I00
I63	Bérubé France	F	I00
I64	Bérubé Sylvie	F	I00
I65	Castonguay Cécile	F	I05
I66	Castonguay Gaetan	M	I05
I67	Grandmaison Dolores	F	I20
I68	Aziz Stephan	M	I20
I69	Desraspe Luce	F	I25
I70	Desraspe Paul-Émile	M	I25
I7I	Arsenault Armand	M	I40
I72	Arsenault Mario	M	I40
I73	Arsenault Ghislain	M	I40
I74	Arsenault Gaetan	M	I40

N°	STE CATHERINE		
I75	Arsenault Lucienne	F	I40
I76	Ouellet Charles	M	I45
I77	Ouellet Fernande	F	I45
I78	Allard Yvonne	F	I65
I79	Dicaire Imelda	F	I65
I80	Perron Bertrand	M	I80
I8I	Perron Aline	F	I80
I82	Perron Daniel	M	I80
I83	Lefebvre Denise	F	I85
I84	Lefebvre Laurent	M	I85
I85	Lavallée Réjean	M	200
I86	Arsenault Louisette	F	205
I87	Arsenault Stella	F	205
I88	Lepage Charles Emile	M	220
I89	Lepage Denise	F	220
I90	Lepage Carl	M	220
I9I	Lepage Anne	F	220
I92	Cotnoir Maurice	M	225
I93	Cotnoir Françoise	F	225
I94	Lafond Marcel	M	240
I95	Lafond Micheline	F	240
I96	Lafond Réal	M	245
I97	Lafond Jeannine	F	245
I98	Lafond Sylvain	M	245
I99	Lafond Chantal	F	245
200	Bouchard André	M	260
20I	Bouchard Françoise	F	260
202	Sedillot Lambert	M	265
203	Lefrançois Sedillot Lucie	F	265
204	Larocque Sylvain	M	280
205	Larocque Gilles	M	280
206	Monpetit Larocque Denise	F	280
207	Bouchard Monique	F	285
208	Bouchard Gérald	M	285
209	Bouchard Yves	M	285
2I0	Caron Fernand	M	305
2II	Caron Carmen	F	305
2I2	Lagacé Maxime	M	320
2I3	Lagacé Rose	F	320
2I4	Bachand Pauline	F	325
2I5	Bachand Noel	M	325
2I6	Kubik Marie	F	340
2I7	Kubik Stanley	M	340
2I8	Kubik Marc	M	340
2I9	Corbin Nicholson	M	345
220	Corbin Caroline	F	345
22I	Corbin Nataly	F	345
222	Corbin Lena	F	345
223	Duquette Violet	F	360
224	Duquette Henri	M	360
225	Corbin Lucette	F	365
226	Corbin Gilles	M	365
	GUERIN JOL IE0		
227	Houle Jocelyn	M	22
228	Houle Laurence	F	22
229	Houle Roger	M	22
230	Aumond Lina	F	24
23I	Houle Patrick	M	24
232	Deavitt Rita	F	40
233	Deavitt Normand	M	40
234	Lefebvre Roland	M	40
235	Catellier Luce	F	40

RURAL/RURALE — N° — page — N° — of/de — polling division / section de vote

electoral district/circonscription: Chateauguay

certified / certifié — signature(s)-enumerator(s) / signature(s)-recenseur(s): Carole Dieckmann

URBAN/URBAINE — N° II8 — page 2 of/de 3 — polling division / section de vote

160769

F 303 PRELIMINARY LIST OF ELECTORS

ELECTIONS CANADA

LISTE PRÉLIMINAIRE DES ÉLECTEURS

8.5M-7-79

This list of qualified electors for the polling division number as set out below was prepared for use at the pending federal election from information obtained at the enumeration and has been certified by the signature(s) below as to completeness and correctness so far as is possible.

La présente constitue la liste des électeurs de la section de vote dont le numéro apparaît plus bas préparée en vue de l'élection fédérale en cours d'après les renseignements recueillis lors du recensement. Le(s) recenseur(s) y a(ont) apposé sa(leur) signature, affirmant que cette liste est aussi complète et exacte que possible.

N°	STE CATHERINE		
236	Lalonde Deschamps Lise	F	45
237	Deschamps Pierre	M	45
238	Benoit Guérin Lisette	F	60
239	Guérin Alcide	M	60
240	Lefebvre Daniel	M	65
241	Lefebvre Victor	M	65
242	Lefebvre Lucie	F	65
243	Bincette Marcelle	F	80
244	Mailloux Carmel	F	85
245	Mailloux Alexis	M	85
246	Marggi Patricia	F	100
247	Tremblay Rejean	M	100
248	Marotte Claude	M	102
249	Marotte Richard	M	102
250	Marotte Lucienne	F	102
251	Marotte Rosaire	M	102
252	Sergerie Joel	M	105
253	Sergerie Danyce	F	105
254	Sergerie Antonia	F	105
255	Sergerie Raymond	M	105
256	Bonhomme Jean	M	120
257	Bonhomme Stéphanne	M	120
258	Bonhomme Fabien	M	120
259	Langlois Claude	M	125
260	Langlois Emma	F	125
261	Demers Ginette	F	140
262	Guérin Florence	F	140
263	Demers Réal	M	140
264	Paulin Robert	M	140
265	Boudrias Lorette	F	145
266	Picard Juliette	F	145
267	Picard Antonie	M	145
268	Petit Denis	M	160
269	Petit Aline	F	160
270	Pinard Yvon	M	165
271	Pinard Danielle	F	165
272	Riendeau Lucie	F	180
273	Riendeau Lucien	M	180
274	Beauvais Lyne	F	185
275	Beauvais Gilles	M	185
276	Beauvais Lucille	F	185
277	Desbiens Marco	M	200
278	Desbiens Bertrand	M	200
279	Desbiens Carol	M	200
280	Roy Françoise	F	200
281	Bergeron André	M	205
282	Boulet Nicole	F	205
283	Holloway Wilfrid	M	220
284	Holloway Claudette	F	220
285	Paquette Pierre	M	225
286	Paquette Louise	F	225
287	Charbonneau Robert	M	240
288	Charbonneau Raymond	M	240
289	Charbonneau Gisèle	F	240
290	Charbonneau Roger	M	240
291	Brisson Alain	M	245
292	Brisson Yves	M	245
293	Brisson Marc	M	245
294	Brisson Jean-René	M	245
295	Brisson Nicole	F	245
296	Dumont Robert	M	260
297	Dumont Rose-Aimée	F	260
298	Dumont Rolland	M	260

N°	STE CATHERINE		
299	Ferland Charles	M	265
300	Ferland François	M	265
301	Chandia Carlos	M	280
302	Fuentes Marguerita	F	280
303	Francoeur Jean-Claude	M	280
304	Tremblay Roland	M	285
305	Tremblay Lyne	F	285
306	Tremblay Jacqueline	F	285
307	Tremblay Maurice	M	285
308	Bourelle Manon	F	300
309	Bourelle Alain	M	300
310	Brabant David	M	305
311	Brabant Louise	F	305
312	Bouffard Réal	M	320
313	Bouffard Ginette	F	320
314	Lepine Jeanine	F	340
315	Lepine Paul	M	340
	MARIE-VICTORIN JOL 1E0		
316	Bourdeau Richard	M	5245
317	Bourdeau Ghislaine	F	5245
318	Bourdeau André	M	5245
319	Brossard Gilles	M	5265
320	Brossard Rolande	F	5265
321	Brossard Marc	M	5265
322	Mailloux Ghislaine	F	5323
323	Desgroselliers Daniel	M	5323
324	Pinsonneault Maryline	F	5325
325	Vézina Denis	M	5325
326	Huot Yvon	M	5347
327	Flynn Lynda	F	5347
328	Brouillard Raymond	M	5349
329	Talbot Lorraine	F	5349
330	Burton Philippe-Emile	M	5365

RURAL/RURALE

N° | page N° | of/de

polling division section de vote

electoral district/circonscription: Chateauguay

certified certifié

signature(s)-enumerator(s) / signature(s)-recenseur(s): David Deschamps

URBAN/URBAINE

N° II8 | page N° 3 | of/de 3

polling division section de vote

157081

160770

F 303 PRELIMINARY LIST OF ELECTORS

ELECTIONS CANADA

LISTE PRÉLIMINAIRE DES ÉLECTEURS

8 5M-7-79

This list of qualified electors for the polling division number as set out below was prepared for use at the pending federal election from information obtained at the enumeration and has been certified by the signature(s) below as to completeness and correctness so far as is possible.

La présente constitue la liste des électeurs de la section de vote dont le numéro apparaît plus bas préparée en vue de l'élection fédérale en cours d'après les renseignements recueillis lors du recensement. Le(s) recenseur(s) y a(ont) apposé sa(leur) signature, affirmant que cette liste est aussi complète et exacte que possible.

STE CATHERINE

BREBEUF JOL IEO

N°			
I	Dulude Jean--Claude	(M)	60
2	Dulude Solange	(F)	60
3	Dulude Guylaine	(F)	60
4	Roy Roméo	(M)	65
5	Roy Ida	(F)	65
6	Roy Michel	(M)	65
7	Roy Daniel	(M)	65
8	Bourassa Marcel	(M)	80
9	Bourassa Colette	(F)	80
I0	Caron Robert	(M)	82
II	Deniger Louise	(F)	82
I2	Lefrançois Sylvain	(M)	I00
I3	Desjardins Nancy	(F)	I00
I4	Yelle Pierre	(M)	I02
I5	Lapointe Robert	(M)	I04
I6	Lapointe Claire	(F)	I04
I7	Myles Michael	(M)	I05
I8	Myles Christiame	(F)	I05
I9	Ross Levesque Rita	(F)	I06
20	Beaudoin Jeannime	(F)	I07
2I	Brault Doris	(F)	I08
22	Dubuc Robert	(M)	II0
23	Provencher Diane	(F)	II0
24	Turmel Gérard	(M)	I20
25	Duplin Francine	(F)	I20
26	Turmel Laurent	(M)	I22
27	Turmel Christiane	(F)	I22
28	Poudrette Marcel	(M)	I25
29	Poudrette Nicole	(F)	I25
30	Nadeau Josué	(M)	I27
3I	Nadeau Danielle	(F)	I27
32	Nadeau Martha	(F)	I27
33	Brossard Lionel	(M)	I40
34	Brossard Réal	(M)	I40
35	Brossard Gilbert	(M)	I40
36	Brossard Céline	(F)	I40
37	Pépin Mario	(M)	I45
38	Pépin Fernand jr	(M)	I45
39	Pépin Fernand	(M)	I45
40	Pépin Yvette	(F)	I45
4I	Léonard Gilbert	(M)	I47
42	Léonard Alain	(M)	I47
43	Léonard Céline	(F)	I47
44	Léonard Francine	(F)	I47
45	Beaulieu Albina	(F)	I49
46	Beaulieu Johanne	(F)	I49
47	Bourgeois Martine	(F)	I60
48	Bourgeois Jacques	(M)	I62
49	Bourgeois Alice	(F)	I62
50	Bourgeois Stéphane	(M)	I62
5I	Bourgeois Sylvain	(M)	I62
52	Turpin Francine	(F)	I64
53	Desjardins Daniel	(M)	I65
54	Desjardins Jean	(M)	I65
55	Desjardins Pierrette	(F)	I65
56	Cardinal Guy	(M)	I80
57	Cardinal Madeleine	(F)	I80
58	Cardinal Sylvain	(M)	I80
59	Cardinal Jocelyne	(F)	I82
60	Doucet Michel	(M)	I85
6I	Doucet Laurette	(F)	I85
62	Pinard Raoul	(M)	200
63	Pinard Denis	(M)	200
64	Pinard Marguerite	(F)	200
65	Roy Michel	(M)	202
66	Bernard Fernand	(M)	202
67	Michel Pierre	(M)	204
68	Aubertin Hélène	(F)	206
69	Marceau Antoine	(M)	208
70	Nadeau Germain	(M)	220
7I	Nadeau Lise	(F)	220
72	Grenier François	(M)	222
73	Laberge Daniel	(M)	222
74	Marceau Rénald	(M)	224
75	Barsalou Georges	(F)	225
76	Barsalou Lucienne	(F)	225
77	Goyer Jean-Yves	(M)	226
78	Croteau René	(M)	228
79	Labrie Jean-No"el	(M)	240
80	Viens Suzanne	(F)	240
8I	Bétournay Jean-Claude	(M)	242
82	Vaudry Claire	(F)	242
83	Nadeau Michel	(M)	245
84	Nadeau Lucien	(M)	245
85	Nadeau Monique	(F)	245
86	Brossard Omer	(M)	260
87	Brossard Marguerite	(F)	260
88	Brossard Hélène	(F)	260
89	Desjardins Jean-Guy	(M)	265
90	Desjardins Michel	(M)	265
9I	Desjardins Daniel	(M)	265
92	Desjardins Diane	(F)	265
93	Chevrette Camille	(M)	267
94	Cardinal Paul	(M)	280
95	Cardinal Fiore	(F)	280
96	Cardinal Sylvie	(F)	280
97	Beaudette Gérard	(M)	285
98	Beaudette Sylvie	(F)	285
99	Gobeil Renée	(F)	287
I00	Patry René	(M)	287
I0I	Chrétien Hubert	(M)	300
I02	Leblanc Chrétien Thérèse	(F)	300
I03	Bourgeois Michel	(M)	302
I04	Bourgeois Aline	(F)	302
I05	Picard Yvonne	(F)	304
I06	Picard Micheline	(F)	305
I07	Picotin Gilles	(M)	305
I08	Barry Louise	(F)	307
I09	Barry Cécile	(F)	307
II0	Lalumière Claude	(M)	320
III	Lalumière Marie-Rose	(F)	320
II2	Castonguay Pierre	(M)	322
II3	Castonguay Lucie	(F)	322
II4	Trépanier Roger	(M)	325
II5	Trépanier Jean	(M)	325
II6	Trépanier Mariette	(F)	325
II7	Trépanier Nathalie	(F)	325
II8	Trépanier Michel	(M)	327
II9	Trépanier Michelle	(F)	327
I20	DEschamps David	(m)	345
I2I	Deschamps Colette	(F)	345
I22	Deschamps Daniel	(M)	345
I23	Paradis Joseph	(M)	347
I24	Saucier Lucien	(M)	347
I25	Saucier Pierrette	(F)	347

RURAL/RURALE			electoral district/circonscription	URBAN/URBAINE	
N°	page N°	of/de	CHATEAUGUAY	N° II9	page N° I of/de 3
polling division section de vote			certified certifié — signature(s)-enumerator(s) / signature(s)-recenseur(s)	polling division section de vote	

F 303 PRELIMINARY LIST OF ELECTORS

8 5M-7-79

ELECTIONS CANADA

160771

LISTE PRÉLIMINAIRE DES ÉLECTEURS

This list of qualified electors for the polling division number as set out below was prepared for use at the pending federal election from information obtained at the enumeration and has been certified by the signature(s) below as to completeness and correctness so far as is possible.

La présente constitue la liste des électeurs de la section de vote dont le numéro apparaît plus bas préparée en vue de l'élection fédérale en cours d'après les renseignements recueillis lors du recensement. Le(s) recenseur(s) y a(ont) apposé sa(leur) signature, affirmant que cette liste est aussi complète et exacte que possible.

N°			
I26	Ste-Marie Richard	(M)	360
I27	L'Heureux Claudelle	(F)	360
I28	Laplante Myriam	(F)	365
I29	Laplante Gisèle	(F)	365
I30	Laplante Louise	(F)	365
I3I	Germ Stéfan	(M)	367
I32	Germ Gisèle	(F)	367
I33	Clermont Chrystian	(M)	385
I34	Clermont Roger	(M)	385
I35	Clermont Jeannette	(F)	385
I36	Leduc Alice	(F)	385
I37	Tousignant Pierre	(M)	387
I38	Tousignant Lucie	(F)	387
I39	Poitras Mario	(M)	389
I40	Legault Richard	(M)	39I
I4I	Bouthillier Jean	(M)	400
I42	Bouthillier Carmen	(F)	400
I43	Martin Gilberte	(F)	405
I44	Ménard Raymond	(M)	405
I45	Marcoux Pauline	(F)	407
I46	Hurtubise Richard	(M)	409
I47	Beaudin Gaétan	(M)	425
I48	Richer Yvon	(M)	440
I49	Perron Pierre	(M)	442
I50	Pépin Pierre	(M)	442
I5I	Pépin Manon	(F)	442
I52	Caron Marjolaine	(F)	446
I53	Duguay Smith Diane	(F)	448
I54	Smith Donna	(F)	448
I55	Smith Richard	(M)	448
I56	Lebreux André	(M)	450
I57	Gosselin Johanne	(F)	450
I58	Barry Henri	(M)	452
I59	Laroche YVon	(M)	454
I60	Primeau Nicole	(F)	454
I6I	Cardinal Yves	(M)	460
I62	Cardinal Suzanne	(F)	460
I63	Drolet Paul	(M)	485
I64	Drolet Diane	(F)	485
I65	Drolet Jeannine	(F)	485
I66	Chenier Irénée	(M)	500
I67	Chenier Annette	(F)	500
I68	Chenier Normand	(M)	500
	DE BEAUPORT	JOL	IEO
I69	Beaudoin Eugène	(M)	5045
I70	Beaudoin Cécile	(F)	5045
I7I	Marsolais Huguette	(F)	5065
I72	Marsolais Maurice	(M)	5065
I73	Litalien Marcel	(M)	5085
I74	Litalien Danielle	(F)	5085
I75	Lamalice Madeleine	(F)	5I05
I76	Lamalice Francine	(F)	5I05
I77	Meunier Jean	(M)	5I05
I78	Rochon Lise	(F)	5I20
I79	Duguay Gaétan	(M)	5I20
I80	Savard Fernande	(F)	5I25
I8I	Savard Réjean	(M)	5I25
I82	Gendron Madeleine	(F)	5I40
I83	Gendron Robert	(M)	5I40
I84	Mainville Lucille	(F)	5I60
I85	Villeneuve Roger	(M)	5I60
I86	Bernier Madeleine	(F)	5I65
I87	Bernier Jacques	(M)	5I65
I88	Brossard Catherine	(F)	5I80
I89	Brossard Jean-Marc	(M)	5I80
I90	Béliveau François	(M)	5I85
I9I	Guay Lise	(F)	5I85
	DE VERCHERES	JOL	IEO
I92	Marchand Désiré	(M)	45
I93	Marchand Thérèse	(F)	45
I94	Marchand Adolphe	(M)	45
I95	Poissant Normand	(M)	65
I96	Leclair Huguette	(F)	65
I97	Talbot Jacques	(M)	85
I98	Charest Talbot Nicole	(F)	85
I99	Massé Sylvain	(M)	I05
200	Marois Danielle	(F)	I05
20I	Gauthier Georges	(M)	I60
202	Gauthier Thérèse	(F)	I60
203	Harton Gisèle	(F)	260
204	Harton Jacques	(M)	260
205	Gauvin Paul	(M)	285
206	Belliveau Louis	(M)	285
207	Dagenais Liette	(F)	305
208	Dagenais Pierre	(M)	305
209	Charbonneau Pierre	(M)	325
2I0	Lefebvre Danielle	(F)	325
2II	Berthold André	(M)	340
2I2	Berthold Aline	(F)	340
2I3	Barré Luce	(F)	345
2I4	Barré Robert	(M)	345
2I5	Gendron Roland	(M)	365
2I6	Gendron Marguerite	(F)	365
2I7	Gendron Roger	(M)	365
2I8	Gendron Lucie	(F)	365
2I9	Filiatrault Colette	(F)	380
220	Filiatrault Denis	(M)	380
22I	Boucher Lisette	(F)	385
222	Paquet René	(M)	385
	DES LYS	JOL	IEO
223	Roy Gilles	(M)	4940
224	Roy Réjeanne	(F)	4940
225	ArchambaultAlbéric	(M)	4945
226	Patrice Alice	(F)	4945
227	Archambault Donald	(M)	4945
228	St-Jean Daniel	(M)	4960
229	St-Jean Francine	(F)	4960
230	Hugron Michel	(M)	4965
23I	Hugron Jocelyne	(F)	4965
232	Vachon Michel	(M)	4985
233	Vachon France	(F)	4985
	DES RAPIDES	JOL	IEO
234	Bertrand Raoul	(M)	40
235	Brunet Jacques	(M)	40
236	Brunet Georgette	(F)	40
237	Bérard Daniel	(M)	60
238	Lamothe Francine	(F)	60
239	Hamel Gustave	(M)	I00
240	Hamel Gertrude	(F)	I00
24I	Hamel Lise	(F)	I00
242	Carré Carmen	(F)	I20
243	Deslauriers Madeleine	(F)	I20
244	Talbot Rémi	(M)	I25
245	Talbot Céline	(F)	I25

RURAL/RURALE

N° | page N° | of/de

polling division / section de vote

electoral district/circonscription

CHATEAUGUAY

certified / certifié

signature(s)-enumerator(s) / signature(s)-recenseur(s)

URBAN/URBAINE

N° II9 | page N° 2 | of/de 3

polling division / section de vote

160772

F 303 PRELIMINARY LIST OF ELECTORS

ELECTIONS CANADA

LISTE PRÉLIMINAIRE DES ÉLECTEURS

8 5M-7-79

This list of qualified electors for the polling division number as set out below was prepared for use at the pending federal election from information obtained at the enumeration and has been certified by the signature(s) below as to completeness and correctness so far as is possible.

La présente constitue la liste des électeurs de la section de vote dont le numéro apparaît plus bas préparée en vue de l'élection fédérale en cours d'après les renseignements recueillis lors du recensement. Le(s) recenseur(s) y a(ont) apposé sa(leur) signature, affirmant que cette liste est aussi complète et exacte que possible.

N°			
246	Couturier Denis	(M)	I40
247	Couturier Myriam	(F)	I40
248	Bachand Nicole	(F)	I45
249	Dauphinais Yves	(M)	I60
250	Dauphinais Germaine	(F)	I60
25I	Gaudet Paul	(M)	I80
252	Dulude Marie-Claude	(F)	I80
253	Mouna Brahim	(M)	200
254	Bérubé Marie-Claude	(F)	200
255	Lamontagne Richard	(M)	220
256	Lamontagne Suzanne	(F)	220
257	Rondeau Daniel	(M)	225
258	Rondeau Johanne	(F)	225
259	Calgaro Sigfrido	(M)	240
260	Skeates Linda	(F)	240
26I	Campagna René	(M)	260
262	Campagna Danielle	(F)	260
263	Vanier Jean	(M)	265
264	Vanier Monique	(F)	265
265	Bourdeau Daniel	(M)	280
266	Rousseau Lyne	(F)	280
267	Dasklahis Miltiadis	(M)	300
268	Lemay Francine	(F)	300
269	Perras Mario	(M)	320
270	Carrière Roger	(M)	325
27I	Carrière Lucille	(F)	325
272	Rhéaume Michel	(M)	340
273	Rhéaume Ginette	(F)	340
274	Bouliane Raymond	(M)	345
275	Adam Marcelle	(F)	345
276	Bouliane Carole	(F)	345
277	Houde Ghislain	(M)	360
278	Parent Annie	(F)	360
279	Favreau Guy	(M)	365
280	Dubuc Sylvie	(F)	365
28I	Boulé René	(M)	380
282	Boulé Louise	(F)	380
283	Lapierre Edouard	(M)	400
284	Lapierre Carmelle	(F)	400
	(boul.) MARIE_VICTORIN		JOL IEO
285	Brault Gérald	(M)	4965
286	Brault Denise	(F)	4965
287	Martin Alain	(M)	4985
288	Brossard Cécile	(F)	5005
289	Brossard Jean	(M)	5005
290	Brossard Gaston	(M)	5005
29I	Brossard Alain	(M)	5025
292	Labrie Carole	(F)	5025
293	Bernard Marcel	(M)	5085
294	Bernard Angèle	(F)	5085
295	Bernard Suzanne	(F)	5085
296	Lanoue Cécile	(F)	5085
297	Favreau Gilles	(M)	5I05
298	Favreau Philomène	(F)	5I05
299	Favreau Pierrette	(F)	5I05
300	Favreau Conrad	(M)	5I05
30I	Proulx Nestor	(M)	5I25
302	Proulx Ginette	(F)	5I25
303	Proulx Suzanne	(F)	5I25
304	Deschamps Victorien	(M)	5I45
305	Deschamps Micheline	(F)	5I45
306	Pilon Henri	(M)	5I65
307	Pilon Diane	(F)	5I65
308	Leduc Philippe	(M)	5I85
309	Leduc Jeannette	(F)	5I85
3I0	Brossard Emile	(M)	5205
3II	Brossard Blanche	(F)	5205

RURAL/RURALE

N° | page N° of/de

polling division section de vote

electoral district/circonscription

CHATEAUGUAY

certified certifié signature(s)-enumerator(s) / signature(s)-recenseur(s)

URBAN/URBAINE

N° II9 | page N° 3 of/de 3

polling division section de vote

160773

F 303 **PRELIMINARY LIST OF ELECTORS**

ELECTIONS CANADA

LISTE PRÉLIMINAIRE DES ÉLECTEURS

8.5M-7-79

This list of qualified electors for the polling division number as set out below was prepared for use at the pending federal election from information obtained at the enumeration and has been certified by the signature(s) below as to completeness and correctness so far as is possible.

La présente constitue la liste des électeurs de la section de vote dont le numéro apparaît plus bas préparée en vue de l'élection fédérale en cours d'après les renseignements recueillis lors du recensement. Le(s) recenseur(s) y a(ont) apposé sa(leur) signature, affirmant que cette liste est aussi complète et exacte que possible.

Ste-Catherine

BLVD DES ECLUSES

J0L-1E0

N°			
1	Lavoie Jean-Guy	(M)	80
2	Lavoie Carole	(F)	80
3	Leclair Yvon	(M)	100
4	Leclair Monique	(F)	100
5	Guillemette Alain	(M)	105
6	Guillemette Pauline	(F)	105
7	Monpetit Michel	(M)	120
8	Charron Ghislaine	(F)	120
9	Salomon Salim	(M)	125
10	Letourneau Roseline	(F)	125
11	Seguin Adrien	(M)	140
12	Seguin Julienne	(F)	140
13	Boulanger Jean-Marie	(M)	145
14	Boulanger Diane	(F)	145
15	Lamontagne Michel	(M)	160
16	Lamontagne Thérèse	(F)	160
17	Montreuil Jacques	(M)	162
18	Thibeault Marcel	(M)	165
19	Caron Thibeault Ella	(F)	165
20	Emond Marcel	(M)	180
21	Emond Lucille	(F)	180
22	Rozon Pierre	(M)	185
23	Rozon Florence	(F)	185
24	St-Pierre Armand	(M)	200
25	St-Pierre Yvonne	(F)	200
26	Robitaille André	(M)	205
27	Robitaille Marielle	(F)	205
28	Thérien Marcel	(M)	220
29	Thérien Lorraine	(F)	220
30	Leblanc André	(M)	225
31	Leblanc Obéline	(F)	225
32	Masson Sylvain	(M)	225
33	Schneider Normand	(M)	240
34	Schneider Francine	(F)	240
35	Michaud Oscar	(M)	245
36	Michaud Danielle	(F)	245
37	Montpetit Robert	(M)	260
38	Montpetit Aline	(F)	260
39	Leblanc Robert	(M)	265
40	Lancigu Claudine	(F)	265
41	Montigny Roland	(M)	280
42	Montigny Monique	(F)	280
43	Champoux Robert	(M)	285
44	Champoux Gisèle	(F)	285
45	Meloche John	(M)	300
46	Meloche Lina	(F)	300
47	Leclerc Marcel	(M)	305
48	Leclerc Yves	(M)	305
49	Leclerc Marc	(M)	305
50	Leclerc Albina	(F)	305
51	Roy Ronnie	(M)	320
52	Roy Dianne	(F)	320
53	Cyr Yves	(M)	325
54	Cyr Martine	(F)	325
55	Leblanc André	(M)	340
56	Leblanc Denise	(F)	340
57	Byrne Thomas	(M)	345
58	Byrne Lucy	(F)	345
59	Gaulin Robert	(M)	360
60	Gauvin Michèle	(F)	360
61	Vendette Michèl	(M)	365
62	Vendette Francine	(f)	365
63	Ratelle Roger	(m)	380
64	Ratelle Micheline	(F)	380
65	Brazeau France	(F)	385
66	Brazeau Monique	(F)	385
67	Couillard Marcel	(M)	400
68	Hébert Daniele	(F)	400
69	Emard Trudel Josée	(F)	405
70	Charbonneau Robert	(M)	425
71	Charbonneau Gaétane	(F)	425
72	Caron Maurice	(M)	445
73	Caron Luc	(M)	445
74	Caron Stella	(F)	445
75	Montpetit Gilles	(M)	460
76	Montpetit Ghislaine	(F)	460
77	Carnichael Bernard	(M)	480
78	Leblanc Monique	(F)	480
79	Mineau Pierre	(M)	485
80	Bergeron Pierre	(M)	485
81	Benoit Gérard	(M)	500
82	Larose Guy	(M)	505
83	Larose Francine	(F)	505
84	Demers René	(M)	520
85	Demers Diane	(F)	520
86	Lemelin André	(M)	525
87	Lemelin Huguette	(F)	525
88	Côté Emile	(M)	540
89	Côté Nicole	(F)	540
90	Vendette Roger	(M)	545
91	Vendette Sylvain	(M)	545
92	Vendette Monique	(F)	545
93	Vendette Maryse	(F)	545
94	Francoeur Eddy	(M)	560
95	Francoeur Michèl	(M)	560
96	Boucher Marie-Rose	(F)	560
97	Paillé Gilles	(M)	565
98	Paillé Sylvie	(F)	565
99	Sivret Onil	(M)	580
100	Sivret Claude	(M)	580
101	Sivret Gilles	(M)	580
102	Sivret Denise	(F)	580
103	Brunet Roch	(M)	585
104	Brunet Louise	(F)	585
105	Ruest Claude	(M)	600
106	Ruest Lise	(F)	600
107	Ruest Josée	(F)	600
108	Paquin Gérard	(M)	605
109	Guilbert Henriette	(F)	605
110	Lagacé Gérard	(M)	620
111	Lagacé Mariette	(F)	620
112	Lecouteur Francine	(F)	620
113	Lecouteur Lise	(F)	620
114	Roy Jocelyn	(M)	625
115	Roy Lynn	(F)	625
116	Côté Roy Heriette	(F)	625
117	Damboise Lauréat	(M)	640
118	Damboise Simonne	(F)	640
119	Damboise Josée	(F)	640
120	Jauvin Roland	(M)	645
121	Jauvin Christian	(M)	645
122	Jauvin Sylvie	(F)	645
123	Jauvin Olivette	(F)	645
124	Diotalevi André	(M)	660

RURAL/RURALE

N° | page | N° | of/de

polling division / section de vote

electoral district/circonscription

CHATEAUGUAY

certified / certifié

signature(s)-enumerator(s) / signature(s)-recenseur(s)

Lionel Bernard | Cécile McNeil

URBAN/URBAINE

N° 120 | page N° 1 of/de 1/3

polling division / section de vote

160774

F 303 **PRELIMINARY LIST OF ELECTORS**

ELECTIONS CANADA

LISTE PRÉLIMINAIRE DES ÉLECTEURS

85M-7-79

This list of qualified electors for the polling division number as set out below was prepared for use at the pending federal election from information obtained at the enumeration and has been certified by the signature(s) below as to completeness and correctness so far as is possible.

La présente constitue la liste des électeurs de la section de vote dont le numéro apparaît plus bas préparée en vue de l'élection fédérale en cours d'après les renseignements recueillis lors du recensement. Le(s) recenseur(s) y a(ont) apposé sa(leur) signature, affirmant que cette liste est aussi complète et exacte que possible.

N°			
	BLVD DES ECLUSES (SUITE)		
125	Diotalevi Colette	(F)	660
126	Levret Phillippe	(M)	665
127	Levret Liette	(F)	665
128	Gagnon Valmore	(M)	680
129	Gagnon Diane	(F)	680
	RUE DES LILAS J0L-1E0		
130	St-Pierre Maurice	(M)	440
131	Gamache Guilaine	(F)	440
132	Asselin Bibiane	(F)	445
133	Vendette Isabelle	(F)	460
134	Lalondre Gilles	(M)	465
135	Lalondre Francine	(F)	465
136	Poirier Lucien	(M)	480
137	Poirier Mychel	(M)	480
138	Poirier Elisabeth	(F)	480
139	Poirier Mario	(M)	480
140	Poirier Sylvie	(F)	480
141	Ladrie Henri-Paul	(M)	485
142	Ladrie Ginette	(F)	485
143	Duval Fleurette	(F)	500
144	Duval Maurice	(M)	500
145	Bouchard Luc	(M)	505
146	Bouchard Bernier Micheline	(F)	505
147	Dupuis Paul	(M)	520
148	Gosselin France	(F)	520
149	Bonneau Yvon	(M)	525
150	Bonneau Lorraine	(F)	525
151	Lupien Bertrand	(M)	540
152	Fortier Francine	(F)	540
153	Demers Raymond	(M)	545
154	Laliberté Madeleine	(F)	545
155	Clarke Bryan	(M)	560
156	Clarke Eddy	(M)	560
157	Clark Hélene	(F)	560
158	Doucette Emma	(F)	560
159	Ouellet Bruno	(M)	565
160	Ouellet Micheline	(F)	565
161	Tremblay Magella	(M)	580
162	Tremblay Daniel	(M)	580
163	Tremblay Thérèse	(F)	580
164	Gendron Maurice	(M)	585
165	Gendron Rejeanne	(F)	585
166	Dugré Robert	(M)	600
167	Rivard Agathe	(F)	600
168	Mondou Marcel	(M)	605
169	Mondou Jean-Pierre	(M)	605
170	Mondou Diane	(F)	605
171	Mondou Fernande	(F)	605
172	Breton Guy	(M)	620
173	Breton Suzanne	(F)	620
174	Gosselin Michel	(M)	625
175	Gosselin Mariette	(F)	625
176	Rocheleau Normand	(M)	640
177	Rocheleau Nicole	(F)	640
178	Vigier Jean-Jacques	(M)	645
179	Vigier Pierrette	(F)	645
180	Lelievre Rolland	(M)	660
181	Lelievre Jocelyne	(F)	660
182	Laurendeau Pierrette	(F)	665
183	Auger Denis	(M)	680

N°			
184	Beaulieu Auger Monique	(F)	680
185	Matejcic Milan	(M)	685
186	Matejcic Thérese	(F)	685
187	Lacroix Rénald	(M)	700
188	Lacroix Louise	(F)	700
	RUE DES MARGUERITES J0L-1E0		
189	Chenier Gaston	(M)	4200
190	Chenier Gisèle	(F)	4200
191	Duguay Marie	(F)	4200
192	Perkins Michel	(M)	4205
193	Langlois Yolande	(F)	4205
194	Bougie Pierre	(M)	4220
195	Bougie Francine	(F)	4220
196	Ouellet André	(M)	4225
197	Ouellet Aline	(F)	4225
198	Audet Michel	(M)	4240
199	Audet Hélene	(F)	4240
200	Dufour Jean-Guy	(M)	4245
201	Blondin Larry	(M)	4265
202	Blondin Caroline	(F)	4265
203	Pelletier Fernand	(M)	4285
204	Pelletier Ghislaine	(F)	4285
205	Dumais Jean-Hugues	(M)	4300
206	Damour Michel	(M)	4305
207	Damour Micheline	(F)	4305
208	Lapointe Gilles	(M)	4320
209	Lavoie Lapointe Sylvie	(F)	4320
210	Dorval Yvan	(M)	4325
211	Dorval Lise	(F)	4325
212	Dorval Nancy	(F)	4325
213	Beaupré Normand	(M)	4345
214	Beaupré Victoire	(F)	4345
215	Lussier Claude	(M)	4360
216	Lussier Francois	(M)	4360
217	Lussier Rita	(F)	4360
218	Bourgoin Adrien	(M)	4365
219	Bernier Bourgoin Nicole	(F)	4365
220	Vezina Harris	(M)	4380
221	Vezina Lauraine	(F)	4380
222	Nickson Keith	(M)	4385
223	Nickson Valerie	(F)	4385
224	Bouchard Marcel	(M)	4400
225	Bouchard Ann	(F)	4400
226	Ouellet Gabriel	(M)	4405
227	Ouellet Monique	(F)	4405
228	Morin Gérald	(M)	4425
229	Morin Steeve	(M)	4425
230	Morin Veronique	(F)	4425
	RUE DES ROSES J0L-1E0		
231	Morin Gratien	(M)	640
232	Morin Marc	(M)	640
233	Morin Suzie	(F)	640
234	Morin Rodier	(M)	640
235	Ouellet Martolaine	(F)	640
236	Frégeau Richard	(M)	645
237	Frégeau Pierre	(M)	645
238	Houle Sylvie	(F)	645
239	Ardin Guy	(M)	660 a
240	Poissant Sylvie	(F)	660 a

RURAL/RURALE		electoral district/circonscription	URBAN/URBAINE	
N°	page	CHATEAUGUAY	N°	page
	N° of/de		120	N° 2 of/de 2/3
polling division section de vote		certified signature(s)-enumerator(s) /signature(s)-recenseur(s) certifié		polling division section de vote

160775

F 303 **PRELIMINARY LIST OF ELECTORS**

8.5M-7-79

ELECTIONS CANADA

LISTE PRÉLIMINAIRE DES ÉLECTEURS

This list of qualified electors for the polling division number as set out below was prepared for use at the pending federal election from information obtained at the enumeration and has been certified by the signature(s) below as to completeness and correctness so far as is possible.

La présente constitue la liste des électeurs de la section de vote dont le numéro apparaît plus bas préparée en vue de l'élection fédérale en cours d'après les renseignements recueillis lors du recensement. Le(s) recenseur(s) y a(ont) apposé sa(leur) signature, affirmant que cette liste est aussi complète et exacte que possible.

N°			
	RUE DES ROSES (SUITE)		
241	Pelletier Roland	(M)	665
242	Pelletier Léona	(F)	665
243	Richer Marchel	(M)	680
244	Richer Benoit	(M)	680
245	Richer Denise	(F)	680
246	Casavant Huguette	(F)	685
247	Casavant Louise	(F)	685
248	Casavant Robert	(M)	685
	BLVD MARIE-VICTORIN J0L-1E0		
249	Racine Pierre	(M)	4605
250	Racine Cécile	(F)	4605
251	Racine Ginette	(F)	4605
252	Letourneau Patrick	(M)	4625
253	Houle Gaetan	(M)	4725
254	Houle Ginette	(F)	4725
255	Guerin Cécile	(F)	4765
256	Racine Albert	(M)	4825
257	Racine Gertrude	(F)	4825
258	Beauvais Louis	(M)	4845
259	Beauvais Luc	(M)	4845
260	Pelletier Fernand	(M)	4865
261	Pelletier Jean	(M)	4865
262	Pelletier Denise	(F)	4865
263	Blais Victor	(M)	4885
264	Blais Francoise	(F)	4885
265	Blais Louise	(F)	4885
266	Turcotte Yvon	(M)	4925
267	Turcotte Jacqueline	(F)	4925
268	Daigle Bertha	(F)	4927
269	Picard Denis	(M)	4929
270	Picard Hamelin France	(F)	4929
271	Chasse André	(M)	4931
272	Chasse Daniel	(M)	4031
273	Chasse Roland	(M)	4031
274	Chasse Hélene	(F)	4931
275	Périgny Robert	(M)	4935
276	Bonicalzi Lorraine	(F)	4935
277	Paradis Martin Suzanne	(F)	4945
278	Chalifoux Marc	(M)	4949
279	Chalifoux Winnie	(F)	4949
280	Guy Armand	(M)	4951
281	Rathburn Agnes	(F)	4951
282	Rathburn Heather	(F)	4951
283	Soucy Ghislain	(M)	4953
284	Soucy Germaine	(F)	4953
285	Gauthier Réjeanne	(F)	4955
286	Soucy Marie	(F)	4959
287	Ledoux Bernard	(M)	4959

RURAL/RURALE			electoral district/circonscription	URBAN/URBAINE		
N°	page		CHATEAUGUAY	N°	page	
	N°	of/de	certified / certifié — signature(s)-enumerator(s) / signature(s)-recenseur(s)	120	N° 3	of/de 3/3
polling division / section de vote			Gérard Savard — Cécile McNeil	polling division / section de vote		

F 303 **PRELIMINARY LIST OF ELECTORS**

8 5M-7-79

ELECTIONS CANADA

160776

LISTE PRÉLIMINAIRE DES ÉLECTEURS

This list of qualified electors for the polling division number as set out below was prepared for use at the pending federal election from information obtained at the enumeration and has been certified by the signature(s) below as to completeness and correctness so far as is possible.

La présente constitue la liste des électeurs de la section de vote dont le numéro apparaît plus bas préparée en vue de l'élection fédérale en cours d'après les renseignements recueillis lors du recensement. Le(s) recenseur(s) y a(ont) apposé sa(leur) signature, affirmant que cette liste est aussi complète et exacte que possible.

N°	STE-CATHERINE	
	(Pl.)DE L'ECUEIL J0L-1E0	
1	Davies, Roy (M)	3950
2	Davies, Nicole (F)	3950
3	Charbonneau, Mario (M)	3960
4	Charbonneau, Lynda (F)	3960
5	Bujold, Mario (F)	3970
6	Bujold, Lise (F)	3970
7	Ouellette, Suzanne (F)	3980
8	Giroux, Michel (M)	3980
	DE L'ECUEIL J0L-1E0	
9	Dufour, Christianne (F)	3860
10	Dufour, Denis (M)	3860
11	Dalpe, Maurice (M)	3865
12	Bois, Guylaine (F)	3865
13	Turriff, Jean (M)	3880
14	Samson, Denise (F)	3880
15	Carignan, Michel (M)	3900
16	Carigan, Rachel (F)	3900
17	Rouillier, Noëlla (F)	3905
18	Dodier, Normand (M)	3905
19	Gaulin, Suzie (F)	3920
20	Gaulin, Roger (M)	3920
21	Charest, Jacques (M)	3925
22	Charest, Micheline (F)	3925
23	Roy-Dubois, Johanne (F)	3930
24	Dubois, Pierre (M)	3930
25	Sicotte, Lise (F)	3940
26	Sicotte, Serge (M)	3940
27	Lyonnais, Jeannette (F)	3945
28	Lyonnais, Bertrand (M)	3945
29	Latulipe, Henri (M)	3965
30	Denis, Richard (M)	3965
31	Denis, Madeleine (F)	3965
32	Denis, Linda (F)	3965
33	Denis, Michel (M)	3965
34	Tasse, Lucie (F)	3985
35	Trottier, Daniel (M)	3985
36	Quesnel, Suzanne (F)	4005
37	Quesnel, Richard (M)	4005
38	Giroux, Claude (M)	4020
39	Potvin-Drouin, Kathleen (F)	4025
40	Drouin, Normand (M)	4025
41	Châles, Yvon (M)	4045
42	Major-châles, Monique (F)	4045
43	Martel, Michel (M)	4060
44	Martel, Suzanne (F)	4060
45	Bedard, Michel (M)	4065
46	Bedard, Noella (F)	4065
47	Dupuis, Michel (M)	4085
48	Dupuis, Huguette (F)	4085

N°	DES AMARRES J0L-1E0	
49	Labrie, Jean-Claude (M)	3980
50	Labrie, Claudette (F)	3980
51	Guerette, Joseph (M)	3985
52	Cloutier-Guerette, Diane (F)	3985
53	Manserolle, Huguette (F)	4000
54	Leclaire, Johanne (F)	4000
55	Leclaire, Pierre (M)	4000
56	Lajeunesse, Jean (M)	4005
57	Morin, Brigitte (F)	4020
58	Pinard, Marc (M)	4020
59	Gilbert, Roland (M)	4025
60	Lamonde, Evelyne (F)	4025
61	Arsenault, Julien (M)	4060
62	Fiset, Gisele (F)	4045
63	Bastien, Rejean (M)	4060
64	Bastien, Marie-Paule (F)	4060
65	St-Onge, Yvonne (F)	4065
66	St-Onge, Normand (M)	4065
67	Bergeron, Michel (M)	4080
68	Brierè-Bergeron, Helene (F)	4080
69	Lefebvre, Karen (F)	4100
70	Viviers, Jacques (M)	4120
71	Viviers, France (F)	4120
	DES MARINS J0L-1E0	
72	Vandal, Gabrielle (F)	3660
73	Vandal, Henri (M)	3660
74	Morin-Lemieux, Monique (F)	3700
75	Lemieux, Daniel (M)	3700
76	Faille, Sylvie (F)	3840
77	Lemieux, Guy (M)	3840
78	St-Onge, Martial, (M)	3845
79	Marsan, Ginette (F)	3845
80	Benjamin, Jacques (M)	3860
81	Benjamin, Carole (F)	3860
82	Bilodeau, Pierre (M)	3865
83	Bilodeau, Celine (F)	3865
84	Bertrand, Micheline (F)	3880
85	Dubois, Claude (M)	3880
86	Godin, Renald (M)	3885
87		
87	Godin, Odette (F)	3885
88	Van-Kessel, Claude (M)	3900
89	Thibault, Sylvie (F)	3900
90	Roy, Ulysse (M)	3905
91	Roy, Diane (F)	3905
92	Gauthier, Pierre (M)	3920
93	Gauthier, Louise (F)	3920
94	Parisien , Rene (M)	3940
95	Parisien, Gisel(F)	3940
96	Martel, Marcel (M)	3960
97	Martel, Marie-Rose (F)	3960
98	Sanschagrin, Nicole (F)	3980
99	Sanschagrin, Normand (M)	3980
100	Deblois, Yvon (M)	3985
101	Deblois, Claire(F)	3985
102	Bonneau, Ginette (F)	4000
103	Bonneau, Gaby (M)	4000

RURAL/RURALE	electoral district/circonscription	URBAN/URBAINE
N° / page N° / of/de	Chateauguay	N° 121 / page N° 1 / of/de 3
polling division section de vote	certified certifié — signature(s)-enumerator(s) / signature(s)-recenseur(s)	polling division section de vote

160777

F 303 **PRELIMINARY LIST OF ELECTORS**

8.5M-7-79

ELECTIONS CANADA

LISTE PRÉLIMINAIRE DES ÉLECTEURS

This list of qualified electors for the polling division number as set out below was prepared for use at the pending federal election from information obtained at the enumeration and has been certified by the signature(s) below as to completeness and correctness so far as is possible.

La présente constitue la liste des électeurs de la section de vote dont le numéro apparaît plus bas préparée en vue de l'élection fédérale en cours d'après les renseignements recueillis lors du recensement. Le(s) recenseur(s) y a(ont) apposé sa(leur) signature, affirmant que cette liste est aussi complète et exacte que possible.

N°	STE-CATHERINE	
	DES MARINS J0L-1E0	
104	Ingold, Emma (F)	4005
105	Forget, Leonie (F)	4005
106	Alie, Sylvain (M)	4005
107	Alie, Jocelyne (F)	4005
108	Pelletier, Fernande (F)	4020
109	Pelletier, Richard (M)	4020
110	Pelletier, Brigitte (F)	4020
111	Reney, Johanne (F)	4025
112	Reney, Jacques (M)	4025
113	Ward, Gilbert (M)	4040
114	Ward, Yvette (F)	4040
115	Renaud, Remi (M)	4045
116	Robitaille, Diane (F)	4045
117	Patry, Jean (M)	4065
118	Patry, Lucie (F)	4065
119	Cormier, Normand (M)	4080
120	Nadeau, Diane (F)	4085
121	Gagnon, Reno (M)	4085
122	Boutet, Mariane (F)	4100
123	Levesque, Christiane (F)	4100
124	Levesque, Irene (M)	4100
125	Desjardins, Lucie (F)	4105
126	Desjardins, Michel (M)	4105
127	Blanchard, Stephane (M)	4125
128	Blanchard, Monique (F)	4125
129	Blanchard, Jacky (M)	4125
130	Leboeuf, Jeanne (F)	4145
131	Leboeuf, Andre (M)	4145
132	Theriault, Monique (F)	4160
133	Theriault, Berthelin (M)	4160
134	Dugas, Azellus (M)	4165
135	Dugas, Rita (F)	4165
136	Paquette, Celine (F)	4185
137	Paquette, Roma (M)	4185
	DU CABESTAN J0L-1E0	
138	Bondu, Michel (M)	480
139	Bondu, Denise (F)	480
140	Gagnon, Jacques (M)	485
141	Gagnon, Gisele (F)	485
142	Dagenais, Richard (M)	500
143	Dagenais, Diane (F)	500
144	Charbonneau, Pierre (M)	505
145	Charbonneau, Michele (F)	505
146	Hidalgo, Lisette (F)	520
147	Hidalgo, Victor (M)	520
148	Desautels, Louise (F)	525
149	Desautels, Paul-Emile (M)	525
150	Perusse, Lise (F)	545
151	Perusse, Normand (M)	545
152	Mora, Evelyne (F)	560
153	Decarie, Andre (M)	565
154	Decarie, Danielle (F)	565
155	Lefebvre, Jean (M)	580
156	Collin, Lise (F)	580
157	Leblanc, Denis (M)	600

N°		
	DU CABESTAN J0L-1E0	
158	Leblanc, Danielle (F)	600
159	Leblanc, Suzette (F)	600
160	Leblanc, Jean-Guy (M)	600
161	Bujold, Fernande (F)	605
162	Landry, Pierre (M)	605
	Du Phare J0L-1E0	
163	Hamelin, François (M)	540
164	Hamelin, Diane (F)	540
165	Derapp, Jeanne Aimee (F)	560
166	Derapp, Leslie (M)	560
167	Senecal-Brossard, Claudine (F)	565
168	Brossard, Rejean (M)	565
169	Maillet, Michel (M)	580
170	Telmosse, Diane (F)	580
171	Auger, Suzanne (F)	585
172	Gauvreau, Alain (M)	585
173	Trudel, Yvon (M)	600
174	Busque, Francine (F)	600
175	Lebouc, Jean (M)	605
176	Demers, Louise (F)	605
177	Mignault, Francine (F)	620
178	Langlois, Claude (M)	620
179	Fournier, Georges (M)	625
180	Fournier, Pierrette (F)	625
181	Fournier, Daniel (M)	625
182	Fournier, Marc (M)	625
183	Roy, Roland (M)	640
184	Roy, Gilma (F)	640
185	Bourassa, Suzanne (F)	660
186	Bourassa, Jacques (M)	660
	(Blv.)MARIE-VICTORIN J0L-1E0	
187	Favreau, Paul-Emile (M)	4065
188	Favreau, Pierre (M)	4065
189	Favreau, Rita (F)	4065
190	Bombardier, Denis (M)	4325
191	Bombardier, Claire (F)	4325
	SURPRENANT J0L-1E0	
192	Bouchard, Gilles (M)	25A
193	Belanger, Johanne (F)	25A
194	Pichette, Gerard (M)	35
195	Pichette, Marie-Ange (F)	35
196	St-Laurent, Diane (F)	45
197	Pichette, Roland (M)	45
198	Gagnon, Guy (M)	85
199	Cardinal, Georgette (F)	85
200	St-Denis, Gerald (M)	100

RURAL/RURALE	electoral district/circonscription	URBAN/URBAINE
N° / page N° / of/de	Chateauguay	N° 121 / page N° 2 / of/de 3
polling division section de vote	certified/certifié signature(s)-enumerator(s) / signature(s)-recenseur(s) Jacqueline Vincent	polling division section de vote

160778

F 303 **PRELIMINARY LIST OF ELECTORS**

ELECTIONS CANADA

LISTE PRÉLIMINAIRE DES ÉLECTEURS

8 5M-7-79

This list of qualified electors for the polling division number as set out below was prepared for use at the pending federal election from information obtained at the enumeration and has been certified by the signature(s) below as to completeness and correctness so far as is possible.

La présente constitue la liste des électeurs de la section de vote dont le numéro apparaît plus bas préparée en vue de l'élection fédérale en cours d'après les renseignements recueillis lors du recensement. Le(s) recenseur(s) y a(ont) apposé sa(leur) signature, affirmant que cette liste est aussi complète et exacte que possible.

N°	STE-CATHERINE SURPRENANT J0L-1E0	
201	St-Denis, Francine (F)	100
202	Surprenant, Emile (M)	105
203	Surprenant, Jeannine (F)	105
204	Methot, Andre (M)	120
205	Methot, Rolande (F)	120
206	Benoit, Gerard (M)	125
207	Benoit, Jeannine (F)	125
208	Lemieux, Gaetan (M)	140
209	Savard, Lise (F)	140
210	Desgagner, Rita (F)	142
211	Gallant, Jean-Marie (M)	144
212	Gallant, Germaine (F)	144
213	Budgel, Edna (F)	145
214	Fournier, Roger (M)	145
215	Fournier, Robert(M)	145
216	Gray, Robert (M)	160
217	Gray, Nicole (F)	160
218	Arsenault, Rheaume (M)	162
219	Arsenault, Nicole (F)	162
220	Arsenault, Gilles (M)	162
221	Favreau, Raymonde (F)	164
222	Favreau, William (M)	164
223	Ferland, Fernand (M)	165
224	Ouellet, Madeleine (F)	165
225	Croteau, Lucie (F)	180
226	Beaumont, Johanne (F)	182
227	Beaumont, Serge (M)	182
228	Lupien, Jocelyne (F)	184
229	Lupien, Daniel (M)	184
230	L'Ecuyer, Alain (M)	185
231	L'Ecuyer, Danielle (F)	185
232	Grimard, Yolande (F)	200
233	Dussault, Jean-Claude (M)	202
234	Lefebvre, Serge (M)	204
235	Lefebvre, Ginette (F)	204
236	Lafontaine, Jeannette(F)	205
237	Lafontaine, Rolland(M)	205
238	Grimard, Andree (F)	220
239	Auclair, Jean-Claude (M)	220
240	Morel, Lise (F)	225
241	Morel, Gerard (M)	225
242	Lafreniere, Carole (F)	240
243	Lecuillier, Claude (M)	260
244	Marinic, Manon (F)	240
245	Marinic, Steve (M)	240
246	Lefebvre, Pauline (F)	245
247	Lefebvre, Elois (M)	245
248	Lachance, Monique (F)	260
249	Lapointe, Yves (M)	260
250	Lachance, Claude (M)	260
251	Lachance, Robert (M)	260
252	Lachance, Germaine (F)	260
253	Lachance, Adjutor (M)	260
254	Beausoleil, Denise (F)	265
255	Houle, Claude (M)	265
256	Lapointe,Marie-Antoinette(F)	280
257	Lapointe, Raymond (M)	280

N°	SURPRENANT J0L-1E0	
258	Berghello, Claude (M)	285
259	Berghello, Richard (M)	285
260	Berghello, Lynda (F)	285
261	Berghello, Anthony (M)	285
262	Berghello, Dolores (F)	285
263	Millette, Emile (M)	300
264	Millette, Constance (F)	300
265	Tremblay, Francine (F)	305
266	Tremblay, Yves (M)	305
267	Fournaise, Jacques (M)	320
268	Fournaise, Roger (M)	320
269	Fournaise, Lise (F)	320
270	Bonicalzi, Gerard (M)	325
271	Bonicalzi, Mario (M)	325
272	Bonicalzi, Antoinette (F)	325
273	Lacasse, Guy (M)	325
274	Lacasse, Therese (F)	325
275	Lacasse, Martin (M)	325
276	Lepage, Manon (F)	340
277	Lecuillier, Yves (M)	340
278	Lecuillier, Gilles (M)	340
279	Curotte, Elizabeth (F)	360
280	Curotte, Thomas (M)	360
281	Marin, Jacqueline (F)	380
282	Marin, Jacques (M)	380

RURAL/RURALE			electoral district/circonscription	URBAN/URBAINE		
N°	page N°	page of/de	Chateauguay	N°	page N°	page of/de
			certified signature(s)-enumerator(s) / signature(s)-recenseur(s) certifié	121	3	3
polling division section de vote			Jacqueline Vincent	polling division section de vote		

STE-CATHERINE

160779

F 303 **PRELIMINARY LIST OF ELECTORS**

ELECTIONS CANADA

LISTE PRÉLIMINAIRE DES ÉLECTEURS

85M-7-79

This list of qualified electors for the polling division number as set out below was prepared for use at the pending federal election from information obtained at the enumeration and has been certified by the signature(s) below as to completeness and correctness so far as is possible.

La présente constitue la liste des électeurs de la section de vote dont le numéro apparaît plus bas préparée en vue de l'élection fédérale en cours d'après les renseignements recueillis lors du recensement. Le(s) recenseur(s) y a(ont) apposé sa(leur) signature, affirmant que cette liste est aussi complète et exacte que possible.

N°		
	BELANGER	
1	MORNEAU,DIANE (F)	1-A JOL 1EO
2	Morneau,JEAN-PAUL (M)	1-A
	DES RECIFS	
	40 DES RECIFS JOL 1EO	
3	LALONDE,ALEXANDRINE (F)	APT.101
4	BEAULIEU,ALBERT (M)	APT.102
5	BEAULIEU,ALLIETTE (F)	APT.102
6	LeFEBVRE,THERESE (F)	APT.103
7	ROUILLIER,EUGENIE (F)	APT.104
8	BENOIT,LEOPOLD (M)	APT.105
9	GUERIN,ALEXANDRE (M)	APT.106
10	GUERIN,CALIXTA (F)	APT.107
11	PLANTE,LEO (M)	APT.108
12	NICHILO,NICOLA (M)	APT.109
13	PAQUIN,JEANNE (F)	APT.201
14	BARON,ROBERT (M)	APT.202
15	BARBER,CECILE (F)	APT. 203
16	LEVESQUE,ISANA (F)	APT.204
17	LEVESQUE,OVILA (M)	APT.204
18	LEGER,LAUREA (F)	APT.205
19	MAYER,ALEXINA (F)	APT.206
20	MAYER,RENE (M)	APT.206
21	BERNAQUEZ,NANNIE (F)	APT.207
22	ALLARD,DESNEIGES (F)	APT.208
23	ROY,CECILE (F)	APT.209
24	LAPRISE,THERESE (F)	APT.210
25	SIROIS,ELIZABETH (F)	APT.211
	(CROISSANT) DU SAULT	
26	ROY,RAYMOND (M)	25 JOL 1EO
27	ROY,THERESE (F)	25
28	NORMANDIN,PAUL (M)	45
29	NORMANDIN,THERESE (F)	45
30	MORIN,HUGUETTE (F)	65
31	MORIN,MARCEL (M)	65
32	CROTEAU,EDOUARD (M)	85
33	RACINE,NICOLE (F)	85
34	VERMETTE,JEAN-MARIE (M)	105
35	VERMETTE,MADELEINE (F)	105
36	LORD,GILLES (M)	125
37	LORD,LISE (F)	125
38	DUCHESNE,YVONNE (F)	145
39	BROWN,DANIELLE (F)	165
*41	MAILLOUX,MICHELINE (F)	165
42	FAVREAU,MICHEL (M)	185
43	FAVREAU,PIERRETTE (F)	185
44	BOUGIE,GISELLE (F)	220
45	BOUGIE,ROMEO (M)	220
46	CARON,ANDREE (F)	240
47	CARON,RICHARD (M)	240
48	DUFRESNE,FRANCOISE (F)	260
49	DUFRESNE,JACQUES (M)	260
50	SAUMUR,BERNADETTE (F)	280
51	SAUMUR,JEAN-PIERRE (M)	280
52	SAUMUR,PIERRE (M)	280
53	SAUMUR,SYLVAIN (M)	280
*40	MAILLOUX,DANIELLE (F)	165

N°		
54	DEMONTIGNY,CLAUDETTE (F)	300
55	DEMONTIGNY,RODRIGUE (M)	300
56	LECUYER,ANITA (F)	320
57	LECUYER,OVILA (M)	320
58	GIRGIS,ANNA (F)	340
59	GIRGIS,RAMSAY (M)	340
60	GIRGIS,SYLVANA (F)	340
61	RAMSAY,RUDY (M)	340
62	LAROCHE,LIONEL (M)	345
63	LAROCHE,MICHELINE (F)	345
64	LAMBERT,DENISE (F)	360
65	LAMBERT,LUC(M)	360
66	CORBEIL,RAYMONDE (F)	365
67	corbeil,ROBERT (M)	365
68	BLONDEAU,CELINE (F)	380
69	BLONDEAU,ROGER (M)	380
70	BERNIER,JULIETTE (F)	385
71	BERNIER,PAUL (M)	385
72	FRANCHE,CLAUDE (M)	400
73	FRANCHE,PIERRETTE (F)	400
74	LONTEIGNE,THEODORE (M)	405
75	LABONTE,GASTON (M)	420
76	LEFEBVRE,MICHELINE (F)	420
77	DEMERS,JACQUES (M)	425
78	RIVARD,LUCIE	425
79	BROSSARD,PIERRE (M)	440
80	TURGEON,FRANCINE (F)	440
81	ARCHAMBAULT,GILLES (M)	445
82	DESPINS,LYNE (F)	445
83	DESPINS,MICHEL (M)	445
84	LEVESQUE,CAROLE (F)	460
85	LEVESQUE,RAYMOND (M)	460
86	POISSANT,MARISOL (F)	465
87	POISSANT,ROBERT (M)	465
88	BISSONNETTE,MARIE-JOSEE (F)	480
89	BISSONNETTE,ROGER (M)	480
90	BOURNE,ANDRE (M)	485
91	BOURNE,PIERRETTE (F)	485
92	BOURNE,ROBERT (M)	485
93	LAVOIE,MICHEL (M)	505
94	LAVOIE,NICOLE (F)	505
95	PROULX,DIANE (F)	525
96	PROULX,PIERRE (M)	525
97	POTVIN,JEAN-PIERRE (M)	545
98	POTVIN,MIREILLE (F)	545
99	MARTEL,JOHANNE (F)	565
100	ROBIDOUX,YVES (M)	565
101	BARIL,CLAUDE (M)	585
102	MARQUIS,CHANTALE (F)	585
	JOGUES	
103	CYR,CAROLINE (F)	40
104	CYR,MONIQUE (F)	40
105	HUTCHINSON,GUY (M)	40
106	LAMARCHE,AGATHE (F)	80
107	LAMARCHE,ROSAIRE (M)	80
108	BEAUMIER,JACQUES (M)	100
109	BEAUMIER,SUZANNE (F)	100
110	BOURASSA,LORRAINE (F)	120
111	BOURASSA,MICHEL (M)	120
112	LABRIE,SUZANNE (F)	140

RURAL/RURALE			electoral district/circonscription	URBAN/URBAINE	
N°	page		CHATEAUGUAY	N°	page
	N°	of/de		122	N° 1 of/de 3
polling division section de vote			certified certifié signature(s)-enumerator(s) / signature(s)-recenseur(s)	polling division section de vote	
			Louise Munger / Céline Renaud		

STE-CATHERINE

F 303 **PRELIMINARY LIST OF ELECTORS**

8 5M-7-79

ELECTIONS CANADA

·160780

LISTE PRÉLIMINAIRE DES ÉLECTEURS

This list of qualified electors for the polling division number as set out below was prepared for use at the pending federal election from information obtained at the enumeration and has been certified by the signature(s) below as to completeness and correctness so far as is possible.

La présente constitue la liste des électeurs de la section de vote dont le numéro apparaît plus bas préparée en vue de l'élection fédérale en cours d'après les renseignements recueillis lors du recensement. Le(s) recenseur(s) y a(ont) apposé sa(leur) signature, affirmant que cette liste est aussi complète et exacte que possible.

N°			
	JOGUES		
113	LABRIE,YVON (M)	140	JOL 1EO
114	O'LEARY,CLERMONT (M)	160	
115	O'LEARY,MONIQUE (F)	160	
116	ROY,EMILIA (F)	220	
117	ROY,MIREILLE (F)	220	
118	ROY,PIERRE (M)	220	
119	BOURGAULT,FRANCINE (F)	240	
120	BOURGAULT,LUC (M)	240	
121	BORDUAS,YVON (M)	240	
122	SAVARD,CLAIRE (F)	280	
123	SAVARD,LIONEL (M)	280	
124	DOUCET,FRANCE (F)	290	
125	RICHER,ANDRE (M)	290	
126	LAVOIE,CLAUDETTE (F)	320	
127	LAVOIE,DENIS (M)	320	
128	LAVOIE,JOSEE (F)	320	
129	DAUPHINAIS,CLAUDE (M)	330	
130	DAUPHINAIS,CLAUDETTE (F)	330	
131	CARON,NORMAND (M)	360	
132	GUNS,ERIC (M)	360	
133	LAMBERT,FLORENT (M)	360	
134	LESSARD,CARMELLE (F)	380	
135	LESSARD,GERARD (M)	380	
136	LESSARD,LINDA (F)	380	
137	CARON,LINE (F)	390	
138	CARON,MONA (F)	390	
139	CARON,REAL (M)	390	
140	DENEAULT,JACQUES (M)	400	
141	MARCHAND,LUCIEN (M)	420	
142	SANTERRE,CLAUDETTE(F)	420	
143	BERTRAND,MICHELINE (F)	440	
144	BERTRAND,ROBERT (M)	440	
145	GIRARD,ANDRE (M)	460	
146	GIRARD,LISE (F)	460	
147	MARSAN,ELISE (F)	460	
148	VAILLANCOURT,ANDRE (M)	480	
149	VAILLANCOURT,CARMEN (F)	480	
150	LEGARE,GAETANE (F)	490	
151	LEGARE,MANON (F)	490	
152	LEGARE,PAUL (M)	490	
153	THERRIEN,DENISE (F)	510	
154	THERRIEN,REAL (M)	510	
155	DALLAIRE,ANDRE (M)	520	
156	DALLAIRE,SHIRLEY (F)	520	
157	BOUCHER,CECILE (F)	530	
158	BOUCHER,GAETAN (M)	530	
159	BOUCHER,RENE (M)	530	
160	CAMPAGNA,EDOUARD (M)	540	
161	CAMPAGNA,GUY (M)	540	
162	CAMPAGNA,MANON (F)	540	
163	CAMPAGNA,YOLANDE (F)	540	
164	RASMUSSEN,ERWIN (M)	550	
165	PINEL,DIANE (F)	560	
166	PINEL,ROBERT (M)	560	
167	LACOURSIERE,JOHANNE (F)	570	
168	LACOURSIERE,JOHANNE (F)	570	
169	LACOURSIERE,RICHARD (M)	570	
170	JEANSON,JEAN-MARC (M)	580	
171	JEANSON,JOHANNE (F)	580	
172	LAPOINTE,HENRI (M)	590	
173	LAPOINTE,JEANNETTE (F)	590	
174	LAPOINTE,NICOLE (F)	590	
175	CHAMPAGNE,DANIELLE (F)	600	
176	FERLAND,MICHEL (M)	600	
177	BRIERE,GINETTE (F)	620	
178	GIROUX,JOHN (M)	640	
179	HETU,YVETTE (F)	640	
180	CHARBONNEAU,JEAN-YVES (M)	660	
181	CHARBONNEAU,YVETTE (F)	660	
182	PELLETIER,EMELIE (F)	680	
183	PELLETIER,GERARD (M)	680	
184	BEDARD,MARCEL (M)	710	
185	BEDARD-MORIN,COLETTE (F)	710	
186	MALETTE,ANGUS (M)	720	
187	MALETTE,CARMEN (F)	720	
188	CHENIER,DIANE (F)	760	
189	CHENIER,ROBERT (M)	760	
190	CARBONNEAU,GILLES (M)	800	
191	CARBONNEAU,MARIELLE (F)	800	
192	BARBEAU,NICOLE (F)	960	
193	BARBEAU,ROBERT (M)	960	
194	BELISLE,JEAN-CLAUDE (M)	980	
195	BELISLE,MICHELLE (F)	980	
196	ANGELOFF,JEAN (M)	1000	
197	ANGELOFF,SYLVIE (F)	1000	
198	PERRAS,GUY (M)	1010	
199	PERRAS,JOAN (F)	1010	
200	GUIMOND,PIERRE (M)	1020	
201	GUIMOND,ROSELLA (F)	1020	
202	DION,CHRISTIAN (M)	1030	
203	DION,SERGE (M)	1030	
204	DION,YOLANDE (F)	1030	
205	DION,LINE (F)	1040	
206	DION,MARIO (M)	1040	
207	PRIVE,FRANK (M)	1050	
208	PRIVE,LUCIE (F)	1050	
209	FRADET,BERTRAND (M)	1060	
210	FRADET,FRANCINE (F)	1060	
211	MARCEAU,CLEMENT (M)	1070	
212	MARCEAU,FRANCOISE (F)	1070	
213	ROY,CHRISTIAN (M)	1080	
214	DANSEREAULT,GEORGE (M)	1090	
215	DANSEREAULT,MARJOLAINE(F)	1090	
216	MORIN,MANON (F)	1100	
217	MORIN,SERGE (M)	1100	
218	DONAIS,MICHEL (M)	1120	
219	DONAIS,RENELLE (F)	1120	
220	LACHARITE,JEANNINE (F)	1220	
221	LACHARITE,MARCEL (M)	1220	
222	DUMBERRY,PIERRE (M)	1240	
223	DUMBERRY,SYLVIE (F)	1240	
224	BOUCHER,SIMON (M)	1260	
225	NOEL,LISE (F)	1260	
226	MEILLEUR,CHANTAL	1262	
227	CLERMONT,CAROLE (F)	1280	
228	LALONDE,PIERRE (M)	1280	
229	BELLOTTE,ANGELO (M)	1280-A	
230	O'TOOLE,RITA (F)	1280-A	
231	REID,FRANCOIS (M)	1282	
232	REID,HELENE (F)	1282	
233	COMTE,FELIX (M)	1300	
234	COMTE,OBELINE (F)	1300	

RURAL/RURALE

N° | page N° | of/de

polling division / section de vote

electoral district/circonscription

CHATEAUGUAY

certified / certifié

signature(s)-enumerator(s) / signature(s)-recenseur(s)

Louise Menger | Celine Mercard

URBAN/URBAINE

N° 122 | page N° 2 | of/de 3

polling division / section de vote

160781

STE-CATHERINE

F 303 **PRELIMINARY LIST OF ELECTORS**

8 SM-7-79

ELECTIONS CANADA

LISTE PRÉLIMINAIRE DES ÉLECTEURS

This list of qualified electors for the polling division number as set out below was prepared for use at the pending federal election from information obtained at the enumeration and has been certified by the signature(s) below as to completeness and correctness so far as is possible.

La présente constitue la liste des électeurs de la section de vote dont le numéro apparaît plus bas préparée en vue de l'élection fédérale en cours d'après les renseignements recueillis lors du recensement. Le(s) recenseur(s) y a(ont) apposé sa(leur) signature, affirmant que cette liste est aussi complète et exacte que possible.

N°		
	JOGUES	
235	BONNICHON,IGNACIA (F)	1320
236	BONNICHON,PAUL (M)	1320
237	TREMBLAY,DENIS (M)	1340
238	TREMBLAY,FRANCOISE (F)	1340
239	LAFONTAINE,DANIELLE (F)	1360
240	MCGRAIL,GISELE (F)	1360
241	MORNEAU,ADRIENNE (F)	1380
242	MORNEAU,GUYLAINE (F)	1380
243	MORNEAU,RONALD (M)	1380
244	PREGENT,FERNANDE (F)	1420
245	PREGENT,ROGER (M)	1420
246	CLOUTIER,HERVE (M)	1440
247	DAGENAIS,GABRIELLE (F)	1440
248	DESROSIERS,JEANNETTE (F)	1480
249	DESROSIERS,RENE (M)	1480
250	GUAY,JEANNE D'ARC (F)	1500
251	GUAY,PIERRE-JEAN (M)	1500
252	DESSUREAULT,LOUISE (F)	1520
253	DESSUREAULT,PHILIPPE (M)	1520
254	LEPAGE,RAYMONDE (F)	1540
255	MC CANN,ALPHONSE (M)	1540
256	MC CANN,ANDRE (M)	1540
257	MC CANN,NOELLA (F)	1540
258	ROY,EDOUARD (M)	1560
259	ROY,LINDA (F)	1560
260	ROY,THERESE (F)	1560
	(BOUL.) MARIE-VICTORIN	
261	TOLE,JIM (M)	3205
262	TOLE,NICOLE (F)	3205
263	VINCENT,ANDRE (M)	3245
264	VINCENT,FERNANDE (F)	3245
265	VINCENT,LINDA (F)	3245
266	VINCENT,MARIO (M)	3245
267	LAVALLEE,MARCEL (M)	3285
268	LAVALLEE,MURIELLE (F)	3285
269	PERRAS,DIANE (F)	3305
270	PERRAS,LIONEL (M)	3305
271	PERRAS,MARIE-ANGE (F)	3305
272	PLOUFFE,ROGER (M)	3345
273	POMERLEAU,LISE (F)	3365
274	LITALIEN,GERALD (M)	3405
275	VINCENT,JOSEE (F)	3405
276	BROSSARD,DANIELLE (F)	3805
277	ROY,GILLES (M)	3805
	ROUTE 132	
278	TRUDEAU,ANNE-MARIE (F)	3805
279	TRUDEAU,JULES (M)	3805
280	LANCTOT,CONRAD (M)	3920
281	LANCTOT,ESTELLE (F)	3920
282	LAUZON,EMERY(M)	3940
283	LAUZON,GISELE(F)	3940

RURAL/RURALE		electoral district/circonscription	URBAN/URBAINE	
N°	page N° of/de	CHATEAUGUAY	N° 122	page N° 3 of/de 3
polling division section de vote		certified certifié signature(s)-enumerator(s) / signature(s)-recenseur(s) Louise Munger Céline Ménard	polling division section de vote	

160782

F 303 PRELIMINARY LIST OF ELECTORS

ELECTIONS CANADA

LISTE PRÉLIMINAIRE DES ÉLECTEURS

85M-7-79

This list of qualified electors for the polling division number as set out below was prepared for use at the pending federal election from information obtained at the enumeration and has been certified by the signature(s) below as to completeness and correctness so far as is possible.

La présente constitue la liste des électeurs de la section de vote dont le numéro apparaît plus bas préparée en vue de l'élection fédérale en cours d'après les renseignements recueillis lors du recensement. Le(s) recenseur(s) y a(ont) apposé sa(leur) signature, affirmant que cette liste est aussi complète et exacte que possible.

N°				N°			
	Ville Ste-Catherine	JOL 1E0		59	Lozeau Nicole	(F)	465
				60	Renaud Ronald	(M)	465
		Du Fleuve		61	Guay Lucie	(F)	485
1	St-Aubin Paul	(M)	2800	62	Guay Serge	(M)	485
2	St-Aubin Ginette	(F)	2800	63	Perras Roger	(M)	505
3	Doucet Gilles	(M)	2840	64	Perras Fernande	(F)	505
4	Lavoie Roger	(M)	2860	65	Cardinal Noella	(F)	545
5	Lavoie Rita	(F)	2860	66	Marret Camille	(M)	545
6	Bédard Pierrette	(F)	2880	67	Norbert Marcel	(M)	565
7	Bédard Maurice	(M)	2880	68	Norbert Jacqueline	(F)	565
8	Boudreau France	(F)	2900	69	Lagacé Denis	(M)	585
9	Bouchard Diane	(F)	2900	70	Lagacé Lorraine	(F)	585
10	Boivin André	(M)	2905	71	Lefebvre Aline	(F)	605
11	Boivin Roseline	(F)	2905	72	Tordorf Alain	(M)	625
12	Cardonne Jean-Pierre	(M)	2925	73	Tordorf Elizabeth	(F)	625
13	Cardonne Pauline	(F)	2925	74	Tordorf Alfreda Linda	(F)	625
14	St-Germain Gilles	(M)	2945	75	Daoust Gisèle	(F)	715
15	St-Germain Pierrette	(F)	2945	76	Daoust Jean-Claude	(M)	715
				77	Bercier Madeleine	(F)	725
		Jogues		78	Bergevin Jean-Claude	(M)	735
16	Clark Nancy	(F)	125	79	Bergevin Lisette	(F)	735
17	Dupuis Mario	(M)	125	80	Bergevin Line	(F)	735
18	Bélanger Benoît	(M)	145	81	St-Laurent Gérard	(M)	735
19	Palamarchuk François	(M)	165	82	Thériault Lucien	(M)	745
20	Palamarchuk Ginette	(F)	165	83	Thériault Henriette	(F)	745
21	Palamarchuk Luc	(M)	165	84	Geoffrion René	(M)	755
22	Toupin Marc	(M)	167	85	Geoffrion Lucette	(F)	755
23	Toupin Yolande	(F)	167	86	Geoffrion Suzanne	(F)	755
24	Lafrenaye Ginette	(F)	185	87	Dumais Jean	(M)	765
25	Lafrenaye Denis	(M)	185	88	Dumais Ginette	(F)	765
26	Deschênes Colette	(F)	185	89	Dumais Michel	(M)	775
27	Roy André	(M)	205	90	Dumais Suzanne	(F)	775
28	Roy Lucille	(F)	205	91	Couturier Alcide	(M)	785
29	Fillion Bertrand	(M)	225	92	Couturier Thérèse	(F)	785
30	Fillion Diane	(F)	225	93	Couturier Louise	(F)	785
31	Beauvais Pierre	(M)	245	94	Caron Marcel	(M)	795
32	Beauvais Carole	(F)	245	95	Caron Carolle	(F)	795
33	Bellavance Micheline	(F)	265	96	Drolet Claude	(M)	805
34	Bellavance Raymond	(M)	265	97	Drolet Denise	(F)	805
35	Bellavance Nancy	(F)	265	98	Drolet Dany	(M)	805
36	Desmarais Denis	(M)	285	99	Drolet Jean	(M)	805
37	Desmarais Francine	(F)	285	100	Beauchemin Jean-Noel	(M)	815
38	Beauvais Gilberte	(F)	285	101	Grenier Micheline	(F)	825
39	Therrien Carole	(F)	305	102	Grenier Gilles	(M)	825
40	Therrien Serge	(M)	305	103	Daigneault Rita	(F)	845
41	Therrien Aline	(F)	325	104	Villandre Richard	(M)	845
42	Therrien Roland	(M)	325	105	Perron Michel	(M)	865
43	Therrien Normand	(M)	325	106	Perron Lina	(F)	865
44	Therrien Danielle	(F)	325	107	Tobin Gary	(M)	945
45	Leblanc Huguette	(F)	345	108	Tobin Linda	(F)	945
46	Leblanc Jacques	(M)	345	109	Charette Royal	(M)	965
47	Cabana Jean-Paul	(M)	365	110	Charette Monique	(F)	965
48	Cabana Stella	(F)	365	111	Charette Alain	(M)	965
49	Langevin Raymond	(M)	385	112	Charette Sylvie	(F)	965
50	Langevin Lise	(F)	385	113	Primeau Michel	(M)	965
51	Nadeau Frédéric	(M)	405	114	Raquepas Philippe	(M)	985
52	Nadeau Agathe	(F)	405	115	Raquepas Gisèle	(F)	985
53	Dorval Françoise	(F)	445	116	Raquepas Mylène	(F)	985
54	Dorval Germain	(M)	445	117	Hamel Réjean	(M)	1005
55	Pinault Louis-Georges	(M)	447	118	Hamel Johanne	(F)	1005
56	Pinault Diane	(F)	447	119	Lussier Yvon	(M)	1025
57	Morneau Linda	(F)	449	120	Boily Lynda	(F)	1045
58	Lozeau Robert	(M)	465	121	Boily Chantal	(F)	1045

RURAL/RURALE

N° | page N° | of/de

polling division / section de vote

electoral district/circonscription

CHAMBLY

certified / certifié

signature(s)-enumerator(s) / signature(s)-recenseur(s)

URBAN/URBAINE

N° 123 | page N° 1 | of/de 3

polling division / section de vote

F 303 PRELIMINARY LIST OF ELECTORS

85M-7-79

ELECTIONS CANADA

160783

LISTE PRÉLIMINAIRE DES ÉLECTEURS

This list of qualified electors for the polling division number as set out below was prepared for use at the pending federal election from information obtained at the enumeration and has been certified by the signature(s) below as to completeness and correctness so far as is possible.

La présente constitue la liste des électeurs de la section de vote dont le numéro apparaît plus bas préparée en vue de l'élection fédérale en cours d'après les renseignements recueillis lors du recensement. Le(s) recenseur(s) y a(ont) apposé sa(leur) signature, affirmant que cette liste est aussi complète et exacte que possible.

N°			
	JOGUES		
122	Boily Willey	(M)	1045
123	Boily Gemma	(F)	1045
124	Bisson Denis	(M)	1047
125	Lebel Michelle	(F)	1047
126	Raymond Jean-Guy	(M)	1065
127	Raymond Gislaine	(F)	1065
128	Dumas Lorraine	(F)	1085
129	Dumas Gilles	(M)	1085
130	Roy Jocelyne	(F)	1105
131	Clément Daniel	(M)	1105
132	Castro Marie-Louise	(F)	1205
133	Castro Raymond	(M)	1205
134	Lévesque Charles	(M)	1225
135	Schumann Karin	(F)	1245
136	Schumann Samuel	(M)	1245
137	Schumann Earlène	(F)	1245
138	Schumann Derek	(M)	1245
139	Lessard Marie-Josée	(F)	1285
140	Lessard Michel	(M)	1285
141	Champagne Lucie	(F)	1305
142	Champagne Michel	(M)	1305
143	Alari Diane	(F)	1325
144	Alari Réal	(M)	1325
145	Gosselin Monique	(F)	1365
146	Gosselin Gabriel	(M)	1365
147	McDonald Gloria	(F)	1385
148	McDonald Thomas	(M)	1385
149	McDonald Edma	(F)	1385
150	Paterson Sydney	(M)	1405
151	Paterson Margot	(F)	1405
152	Filusi Eneo	(M)	1425
153	Filusi Marie-Noel	(F)	1425
154	Dumas Rita	(F)	1445
155	Dumas Maryse	(F)	1445
156	Dumas Paul-Emile	(M)	1445
157	Dorval Clovis	(M)	1445
158	Dorval Rose Anna	(F)	1445
159	Lefebvre Monique	(F)	1465
160	Lefebvre Guy	(M)	1465
161	Lefebvre Francine	(F)	1465
	LAMARCHE		
162	Lefebvre Noel	(M)	25
163	Blosse Evelyne	(F)	40
164	Blosse Denise	(F)	40
165	Blosse Bernard	(M)	40
166	Hébert Jeannine	(F)	45
167	Hébert Raymond	(M)	45
168	Noel Marcel	(M)	60
169	Noel Léo-Paul	(M)	60
170	Noel Jeannine	(F)	60
171	Turgeon Gilles	(M)	65
172	Turgeon Nicole	(F)	65
173	Rousseau Yvette	(F)	85
174	Laliberté Gilles	(M)	100
175	Laliberté Linda	(F)	100
176	Dastous Hector	(M)	105
177	Dastous Rose	(F)	105
178	Clark Allan	(M)	120
179	Clark Therry	(M)	120
180	Maher Legault Danielle	(F)	125

N°			
181	Legault Marc	(M)	125
182	Leduc Denise	(F)	140
183	Ménard Diane	(F)	145
184	Ménard Armand	(M)	145
185	Lahaie Lucie	(F)	147
186	Morin Desneiges	(F)	160
187	Marchand Louis	(M)	200
188	Marchand Alvina	(F)	200
189	Marchand Robert	(M)	200
190	Gendron Laurence	(F)	220
191	Gendron Daniel	(M)	220
192	Lachance Angèle	(F)	225
193	Lachance Jeannine	(F)	225
194	Roussy Diane	(F)	240
195	Roussy Nicole	(F)	240
196	Roussy Armand	(M)	240
197	Naud Anna	(F)	245
198	Paradis Yvonne	(F)	245
199	Raquepas Sylvain	(M)	245
200	Pelchat Marthe	(F)	260
201	Pelchat Georges	(M)	260
202	Pelchat Dominique	(F)	260
203	Savard Roland	(M)	265
204	Savard Solange	(F)	265
205	Savard Gilbert	(M)	265
206	Roy Blandine	(F)	280
207	Roy Adolphe	(M)	280
208	Roy Marjolaine	(F)	280
209	Roy Francine	(F)	280
210	Roy Soline	(F)	280
211	Lapointe Florent	(M)	285
212	Lapointe Thérèse	(F)	285
213	Lafrenaie Gisèle	(F)	300
214	Lafrenaie Jean-Guy	(M)	300
215	Samson Léo	(M)	305
216	Lapointe Lucien	(M)	320
217	Lessard Gilles	(M)	325
218	Perron Elaine	(F)	325
219	Perron Paul	(M)	325
220	Zupan Danica	(F)	340
221	Zupan Maria	(F)	340
222	Zupan Ivan	(M)	340
223	Labonté Mariette	(F)	345
224	Lalancette Sylvain	(M)	360
225	Lalancette Eddy	(M)	360
226	Lalancette Jacqueline	(F)	360
227	Cloutier Jeannine	(F)	365
228	Cloutier Léo	(M)	365
229	Cloutier Louise-Hélène	(F)	365
230	Cloutier Jean-Guy	(M)	365
	MARIE-VICTORIN		
231	Lamothe Lucy	(F)	2985
232	Lamothe Paul	(M)	2985
233	Lamarche Roger	(M)	3020
234	Lamarche Gertrude	(F)	3020
235	Lamarche Johanne	(F)	3047
236	Lamarche Gabrielle	(F)	3047
237	Desrosiers Luc	(M)	3105
238	Desrosiers Francine	(F)	3105
239	Desrosiers Nicole	(F)	3105
240	Desrosiers Léonard	(M)	3105

RURAL/RURALE

N° | page N° | of/de

polling division / section de vote

electoral district/circonscription

CHATEAUGUAY

certified / certifié

signature(s)-enumerator(s) / signature(s)-recenseur(s)

URBAN/URBAINE

N° 123 | page N° 2 | of/de 3

polling division / section de vote

160784

F 303 **PRELIMINARY LIST OF ELECTORS**

ELECTIONS CANADA

LISTE PRÉLIMINAIRE DES ÉLECTEURS

8.5M-7-79

This list of qualified electors for the polling division number as set out below was prepared for use at the pending federal election from information obtained at the enumeration and has been certified by the signature(s) below as to completeness and correctness so far as is possible.

La présente constitue la liste des électeurs de la section de vote dont le numéro apparaît plus bas préparée en vue de l'élection fédérale en cours d'après les renseignements recueillis lors du recensement. Le(s) recenseur(s) y a(ont) apposé sa(leur) signature, affirmant que cette liste est aussi complète et exacte que possible.

N°				N°
	MARIE-VICTORIN			
241	Desrosiers Jeannine	(F)	3105	
242	Nidgar Benoît	(M)	3125	
243	Lanctôt Claudette	(F)	3125	
244	Bourbonnais Réal	(M)	3145	
245	Bourbonnais Marie-Rose	(F)	3145	
246	Trudel Michel	(M)	3165	
247	Trudel Danielle	(F)	3165	
248	Trudel Mariette	(F)	3165	
249	Trudel Benoît	(M)	3165	
250	Trudel Nicole	(F)	3165	
	ROUTE 132			
251	Ferland Rosaire	(M)	3520	
252	Ferland Girard Georgette	(F)	3520	

RURAL/RURALE			electoral district/circonscription	URBAN/URBAINE	
N°	page		CHATEAUGUAY	N°	page
	N°	of/de	certified signature(s)-enumerator(s) / signature(s)-recenseur(s) certifié	123	N° 3 of/de 3
polling division section de vote				polling division section de vote	

160785

F 303 — PRELIMINARY LIST OF ELECTORS

ELECTIONS CANADA

LISTE PRÉLIMINAIRE DES ÉLECTEURS

8.5M-7-79

This list of qualified electors for the polling division number as set out below was prepared for use at the pending federal election from information obtained at the enumeration and has been certified by the signature(s) below as to completeness and correctness so far as is possible.

La présente constitue la liste des électeurs de la section de vote dont le numéro apparaît plus bas préparée en vue de l'élection fédérale en cours d'après les renseignements recueillis lors du recensement. Le(s) recenseur(s) y a(ont) apposé sa(leur) signature, affirmant que cette liste est aussi complète et exacte que possible.

N°	ST__CONSTANT				N°				
			BLAIS						
1	Hourlay, Constance	(F)	9	J0L1X0	60	Hoskin, Walter	(M)	44	J0L1X0
2	Theriault, Colette	(F)	11	J0L1X0	61	Hoskin, Elsie	(F)	44	
3	Theriault, Jean	(M)	11		62	Provost, Micheline	(F)	46	J0L1X0
4	Gosselin, Aurore	(F)	12	J0L1X0	63	Provost, Normand	(M)	46	
5	Gosselin, Marcel	(M)	12		64	Dumas, Simone	(F)	47	J0L1X0
6	Lamacchietta, Marco	(M)	14	J0L 1X0	65	Dumas, Léopold	(M)	47	
7	Lamacchietta, Manon	(F)	14		66	Ouellet, Marius	(M)	48	J0L1X0
8	Lamacchietta, Lorraine	(F)	14		67	Ouellet, Maryse	(F)	48	
9	Lamacchietta, Michel	(M)	14		68	Lepage, Rolland	(M)	50	J0L1X0
10	Vezeau, Yvette	(F)	15	J0L 1X0	69	Blais, Béatrice	(F)	50	
11	Vezeau, Charles	(M)	15		70	Désautels, Monique	(F)	51	J0L1X0
12	McKenzie, Serge	(M)	19	J0L 1X0	71	Désautels, Jean-Pierre	(M)	51	
13	McKenzie, Alexandra	(F)	19		72	Perri, Maria	(F)	52	J0L1X0
14	Prud'homme, Joel	(M)	20	J0L 1X0	73	Perri, Jimmy	(M)	52	
15	Prud'homme, Sylvie	(F)	20		74	Paradis, Jean-Marc	(M)	54	J0L1X0
16	Prud'homme, Mario	(M)	20		75	Paradis, Jean-Paul	(M)	54	
17	Prud'homme, Thérése	(F)	20		76	Paradis, Diane	(F)	54	
18	Prud'homme, Lucien	(M)	20		77	Pilon, Réjean	(M)	55	J0L1X0
19	Morin, Claudette	(F)	21	J0L 1X0	78	Provencher, Denise	(F)	57	J0L1X0
20	Morin, Robert	(M)	21		79	Provencher, Réal	(M)	57	
21	Lacharité, Dominique	(M)	25	J0L1X0					
22	Lacharité, Suzanne	(F)	25				MACON		
23	Lacharité, Sylvie	(F)	25						
24	Lacharité, Martine	(F)	25		80	Morin, Marcel	(M)	21	J0L1X0
25	Dickson, Richard	(M)	27	J0L1X0	81	Morin, Thérèse	(F)	21	
26	Dickson, Maryke	(F)	27		82	Coté, Martine	(F)	26	J0L1X0
27	Dickson, Daniel	(M)	27		83	Coté, Mona	(F)	26	
28	Cadieux, Luc	(M)	28	J0L 1X0	84	Chabot, Marcel	(M)	28	J0L1X0
29	Cormier, Gérard	(M)	28		85	Gauthier, Thérèse	(F)	33	J0L1X0
30	Cormier, Pierrette	(F)	28		86	Gauthier, Richard	(M)	33	
31	Desgroseilliers, Richard	(M)	29	J0L1X0	87	Trépanier, Patricia	(F)	34	J0L1X0
32	Desgroseilliers, Rolland	(M)	29		88	Gagné, Michel	(M)	34	J0L1X0
33	Desgroseilliers, Francine	(F)	29		89	Calandrino, Lucie	(F)	36	J0L1X0
34	Stolk, Claire	(F)	31	J0L1X0	90	Calandrino, Emmanuel	(M)	36	
35	Stolk, Ralph	(M)	31		91	Bénard, Christiane	(F)	38	J0L1X0
36	Lefort, Gérard	(M)	32	J0L1X0	92	Bénard, René	(M)	38	
37	Lefort, Hélène	(F)	32		93	Delongchamps, Mario	(M)	42	J0L1X0
38	Bordeleau, Louise	(F)	33	J0L1X0	94	Delongchamps, Roxane	(F)	42	
39	Bordeleau, Denis	(M)	33		95	Beaudin, Marie-Claire	(F)	44	J0L1X0
40	Petreccia, Marianna	(F)	34	J0L1X0	96	Beaudin, Denis	(M)	44	
41	Petreccia, Jos	(M)	34		97	Beaudin, Isabelle	(F)	44	
42	Vaillant, Pierrette	(F)	35	J0L1X0	98	Léger, Robert	(M)	45	J0L1X0
43	Vaillant, Michel	(M)	35		99	Léger, Huguette	(F)	45	
44	Vaillant, Luc	(M)	35		100	Buteau, Guylaine	(F)	45	
45	Vaillant, Robert	(M)	35		101	Léger, Claude	(M)	45	
46	Lalonde, Yvonne	(F)	36	J0L1X0	102	Krygier, Teresa	(F)	46	J0L1X0
47	Lalonde, Cindy	(F)	36		103	Pouliot, Richard	(M)	48	J0L1X0
48	Rubiano, Luigi	(M)	37	J0L1X0	104	Ledoux, Maryse	(F)	48	
49	Rubiano, Francesca	(F)	37		105	Gilmour, John	(M)	50	J0L1X0
50	Rubiano, Elvira	(F)	37		106	Gilmour, Pierrette	(F)	50	
51	Rubiano, Dalia	(F)	39	J0L1X0	107	Arel, Hermann	(M)	52	J0L1X0
52	Rubiano, Marina	(F)	39		108	Arel, Gisèle	(F)	52	
53	Rubiano, Alessandro	(M)	39		109	Arel, Priscille	(F)	52	
54	Guerrerio, Carmen	(M)	42	J0L1X0	110	Tremblay, Claudette	(F)	54	J0L1X0
55	Guerrerio, Esterina	(F)	42		111	Tremblay, Guylaine	(F)	54	
56	Guerrerio, Linda	(F)	42		112	Barrette, Jocelyne	(F)	56	J0L1X0
57	Guerrerio, Anna	(F)	42		113	Barrette, Pierre	(M)	56	
58	Guerrerio, Dominico	(M)	42		114	Piperni, Julia	(F)	57	J0L1X0
59	Allard, Jean-Marc	(M)	42		115	Piperni, Vincent	(M)	57	

RURAL/RURALE — N° — page N° — of/de — polling division / section de vote

electoral district / circonscription: CHATEAUGUAY

certified / certifié — signature(s)-enumerator(s) / signature(s)-recenseur(s): Lorraine Lamacchietta Marcel Benoit

URBAN/URBAINE — N° 124 — page N° 3 — of/de 4 — polling division / section de vote

160786

F 303 **PRELIMINARY LIST OF ELECTORS**

ELECTIONS CANADA

LISTE PRÉLIMINAIRE DES ÉLECTEURS

8.5M-7-79

This list of qualified electors for the polling division number as set out below was prepared for use at the pending federal election from information obtained at the enumeration and has been certified by the signature(s) below as to completeness and correctness so far as is possible.

La présente constitue la liste des électeurs de la section de vote dont le numéro apparaît plus bas préparée en vue de l'élection fédérale en cours d'après les renseignements recueillis lors du recensement. Le(s) recenseur(s) y a(ont) apposé sa(leur) signature, affirmant que cette liste est aussi complète et exacte que possible.

N°				
	MACON			
116	Bilodeau, Sylvain	(M)	58	J0L-1X0
117	Barrette, Johanne	(F)	58	J0L-1X0
118	Bédard, Carole	(F)	60	J0L-1X0
119	Campeau, André	(M)	60	
120	Dubreuil, Françoise	(F)	62	J0L-1X0
121	Dubreuil, Robert	(M)	62	
122	Dubreuil, Serge	(M)	62	
123	Sicoli, Pierino	(M)	65	J0L-1X0
124	Sicoli, Candida	(F)	65	
125	St-Arnaud, Ginette	(F)	67	J0L-1X0
126	St-Arnaud, Gilles	(M)	67	
127	Mireault, Suzanne	(F)	68	J0L-1X0
128	Mireault, Daniel	(M)	68	
129	Mireault, Pauline	(F)	68	
130	Ménard, Alain	(M)	68	
131	Ross, Jean-Pierre	(M)	70	J0L-1X0
132	Lessard, Marlyne	(F)	70	
133	Chicoine, Richard	(M)	71	J0L-1X0
134	Chicoine, Louise	(F)	71	
135	Gousse, André	(M)	72	J0L-1X0
136	DeGagné, Huguette	(F)	72	
137	Vallerand, Richard	(M)	74	J0L-1X0
138	Vallerand, Martine	(F)	74	
139	Amyotte, Françine	(F)	76	J0L-1X0
140	Leclerc, Michel	(M)	76	
	MAGDELEINE			
141	Trudel, Gustave	(M)	34	J0L-1X0
142	Trudel, Yolande	(F)	34	
143	Desmarais, Michel	(M)	34	
144	Bérubé, Sylvie	(F)	38	J0L-1X0
145	Martel, Guy	(M)	38	
146	St-Pierre, Nicole	(F)	40	J0L-1X0
	MARCOUX			
147	Letendre, Bertrand	(M)	11	J0L-1X0
148	Saumure, Letendre, Ginette	(F)	11	
149	Langlais, Claude	(M)	19	J0L-1X0
150	Langlais, Monique	(F)	19	
151	Beaudry, Jean	(M)	21	J0L-1X0
152	Beaudry, Lorraine	(F)	21	
153	Kubik, Lorraine	(F)	23	J0L-1X0
154	Kubik, Roland	(M)	23	
155	Fortin, Marlaine	(F)	25	J0L-1X0
156	Fortin, Joseph-Serge	(M)	25	
157	Montpetit, Michel	(M)	27	J0L-1X0
158	Bernier, Suzanne	(F)	27	
159	Deguire, Sylvie	(F)	29	J0L-1X0
160	Pothier, Martine	(F)	29	
	MAURICE			
161	Lamarche, Lise	(F)	46	J0L-1X0
162	Vanier, Alain	(M)	46	
	MARCOTTE			
163	Popken, Murielle	(F)	4	J0L-1X0
164	Veille, Martin	(M)	4	
165	Roy, Julien	(M)	6	J0L-1X0
166	Roy, Lucie	(F)	6	
167	Aubin, Luc	(M)	21	J0L-1X0
168	Aubin, Annette	(F)	21	
169	Aubin, Jean-Paul	(M)	21	
	MARSOLET			
170	Laberge, Sylvain	(M)	5	J0L-1X0
171	Turcot, Johanne	(F)	5	
172	Laforce, Jean-Paul	(M)	6	J0L-1X0
173	Laforce, Yvette	(F)	6	
174	Laforce, Alain	(M)	6	
175	Gougeon, Laurent	(M)	8	J0L-1X0
176	Riberdy, Marie-France	(F)	8	
177	Lessard, Jacques	(M)	15	J0L-1X0
178	Lessard, Ginette	(F)	15	
179	Lévesque, Pierrette	(F)	20	J0L-1X0
180	Mathieu, Jocelyne	(F)	28	J0L-1X0
181	Mathieu, Serge	(M)	28	
	MONDAT			
182	Rousseau, Sonia	(F)	22	J0L-1X0
183	Rousseau, Denis	(M)	22	
184	Parent, Guy	(M)	25	J0L-1X0
185	Pharand, Johanne	(F)	25	
186	Fournier, Manon	(F)	28	J0L-1X0
187	Hurteau, Mario	(M)	28	
188	Plourde, Sylvain	(M)	30	J0L-1X0
189	Legault, Sylvie	(F)	30	
190	Richard, Céline	(F)	61	J0L-1X0
191	Longtin, Richard	(M)	61	
	MONGEAU			
192	Martucci, Angelo	(M)	22	J0L-1X0
193	Brunel, Christina	(F)	22	
	MONETTE			
194	Yelle, Sylvain	(M)	16	J0L-1X0
195	Potvin, Suzie	(F)	16	
196	Pigeon, Yves	(M)	20	J0L-1X0
197	Serret, Monique	(F)	20	
	PROULX			
198	Proulx, Mario	(M)	2	J0L-1X0
199	Proulx, Simone	(F)	2	
200	Chantigny, Rita	(F)	5	J0L-1X0
201	Chantigny, Lise	(F)	5	
202	Chantigny, Laure	(F)	5	
203	Morneau, Edouard	(M)	7	J0L-1X0
204	Morneau, Marguerite	(F)	7	
205	Morneau, Guildo	(M)	7	
206	Vigneau, Lorraine	(F)	8	J0L-1X0
207	Vigneau, Léonard	(M)	8	
208	Jubinville, Gilles	(M)	9	J0L-1X0
209	Jubinville, Nicole	(F)	9	
210	Pépin, Aline	(F)	10	J0L-1X0

RURAL/RURALE — N° — page N° — of/de

electoral district/circonscription: CHATEAUGUAY

URBAN/URBAINE — N° 124 — page N° 2 — of/de 4

polling division / section de vote

certified / certifié — signature(s)-enumerator(s) / signature(s)-recenseur(s): Lorraine Lamarche Marcel Benoit

polling division / section de vote

160787

F 303 **PRELIMINARY LIST OF ELECTORS**

8.5M-7-79

ELECTIONS CANADA

LISTE PRÉLIMINAIRE DES ÉLECTEURS

This list of qualified electors for the polling division number as set out below was prepared for use at the pending federal election from information obtained at the enumeration and has been certified by the signature(s) below as to completeness and correctness so far as is possible.

La présente constitue la liste des électeurs de la section de vote dont le numéro apparaît plus bas préparée en vue de l'élection fédérale en cours d'après les renseignements recueillis lors du recensement. Le(s) recenseur(s) y a(ont) apposé sa(leur) signature, affirmant que cette liste est aussi complète et exacte que possible.

PROULX

N°				
211	Pépin, Jean-Paul	(M)	10	J0L-1X0
212	Dugas, Robert	(M)	11	J0L-1X0
213	Dugas, Alice	(F)	11	
214	Dugas, Armand	(M)	11	
215	Larocque, Serge	(M)	12	J0L-1X0
216	Larocque, Sylvie	(F)	12	
217	Larocque, Jeannine	(F)	12	
218	Larocque, Lucien	(M)	12	
219	Lambert, Françine	(F)	13	J0L-1X0
220	Lambert, André	(M)	13	
221	Bellefleur, Richard	(M)	14	J0L-1X0
222	Bellefleur, Monique	(F)	14	
223	Bellefleur, Denise	(F)	14	
224	Bellefleur, Renaud	(M)	14	
225	Déziel, Adrien	(M)	15	J0L-1X0
226	Gilbert, Daniel	(M)	16	J0L-1X0
227	Gilbert, Félicien	(M)	16	
228	Gilbert, Florence	(F)	16	
229	Côté, Marc-Aurele	(M)	17	J0L-1X0
230	Côté, Isabelle	(F)	17	
231	Proulx, Michel	(M)	19	J0L-1X0
232	Proulx, Thérèse	(F)	19	
233	Proulx, André	(M)	19	
234	Beauchemin, Diane	(F)	20	J0L-1X0
235	Beauchemin, Martial	(M)	20	
236	Robitaille, Gérard	(M)	21	J0L-1X0
237	Robitaille, Denise	(F)	21	
238	Hébert, Fernande	(F)	22	J0L-1X0
239	Hébert, Michel	(M)	22	
240	Lavigne, Ernest	(M)	23	J0L-1X0
241	Campbell, Derrick	(M)	24	J0L-1X0
242	Campbell, Guen	(F)	24	
243	Larivière, Agathe	(F)	25	J0L-1X0
244	Gaudreau, Michel	(M)	26	J0L-1X0
245	Gaudreau, Armand	(M)	26	
246	Gaudreau, Louisette	(F)	26	
247	Cooper, Paulette	(F)	28	J0L-1X0
248	Charest, Marc-André	(M)	28	
249	Proulx, Denis	(M)	30	J0L-1X0
250	Proulx, Lucille	(F)	30	
251	Guérin, Nathalie	(F)	31	J0L-1X0
252	Guérin, Denis	(M)	31	
253	Guérin, Daniel	(M)	31	
254	Guérin, Guilbert	(M)	31	
255	Guérin, Louise	(F)	31	
256	Guérin, Camilien	(M)	31	
257	Hugron, Huguette	(F)	32	J0L-1X0
258	Hugron, André	(M)	32	
259	Rondeau, Nathalie	(F)	33	J0L-1X0
260	Saviolidis, Jean	(M)	33	
261	Saviolidis, Françine	(F)	33	
262	Brossard, Michel	(M)	34	J0L-1X0
263	Bilodeau, Marie-France	(F)	34	
264	Guy, Dora	(F)	35	J0L-1X0
265	Guy, Frank	(M)	35	
266	Boyer, Eileen	(F)	36	J0L-1X0
267	Boyer, Jacques	(M)	36	
268	Lamarre, Claude	(M)	37	J0L-1X0
269	Lamarre, Renée	(F)	37	
270	Lamothe, Lucie	(F)	39	J0L-1X0
271	Demontigny, Anton	(M)	39	J0L-1X0
272	Bérubé, Jeannine	(F)	41	J0L-1X0
273	Bérubé, Laval	(M)	41	
274	Lambert, Elisabeth	(F)	43	J0L-1X0
275	Lambert, Aimé	(M)	43	
276	Lambert, Richard	(M)	43	
277	Lalonde, Nicole	(F)	45	J0L-1X0
278	Lalonde, Roger	(M)	45	
279	Gervais, Ginette	(F)	45	
280	Boudreault, Alain	(M)	45	
281	Laroche, Bernard	(M)	47	J0L-1X0
282	Laroche, Berthe	(F)	47	
283	Laroche, Roger	(M)	47	
284	Matte, Alberto	(M)	49	J0L-1X0
285	Matte, Virginia	(F)	49	
286	St-Michel, Gérald	(M)	51	J0L-1X0
287	St-Michel, Liliane	(F)	51	
288	Boucher, Claudette	(F)	53	J0L-1X0
289	Boucher, Jacques	(M)	53	
290	Julien, Thérèse	(F)	57	J0L-1X0
291	Julien, Raymond	(M)	57	
292	Lapointe, Michel	(M)	59	J0L-1X0
293	Lapointe, Rolland	(M)	59	
294	Lapointe, Cécile	(F)	59	
295	Bérubé, Michel	(M)	61	J0L-1X0
296	Bérubé, Christine	(F)	61	
297	Bérubé, Gilbert	(M)	61	
298	Bérubé, Pauline	(F)	61	
299	Villeneuve, Georges	(M)	63	J0L-1X0
300	Villeneuve, Henriette	(F)	63	
301	Sorriso, Gino	(M)	65	J0L-1X0
302	Sorriso, Anna	(F)	65	
303	Sorriso, Vincenzo	(M)	65	
304	Fournier, Richard	(M)	67	J0L-1X0
305	Fournier, Roger	(M)	67	
306	Fournier, Jeannine	(F)	67	
307	Levac, Ronald	(M)	69	J0L-1X0
308	Levac, Martine	(F)	69	
309	Tremblay, Normand	(M)	71	J0L-1X0
310	Beaudoin, Danielle	(F)	71	
311	Déziel, Sylvain	(M)	73	J0L-1X0
312	Déziel, Yvan	(M)	73	
313	Bérubé, Diane	(F)	73	
314	Plamondon, Mariette	(F)	75	J0L-1X0
315	Plamondon, Jean-Marc	(M)	75	
316	Lamoue, Thérèse	(F)	77	J0L-1X0
317	Lanoue, Fernand	(M)	77	
318	Leblanc, France	(F)	79	J0L-1X0
319	Matte, Richard	(M)	79	
320	Hounsell, Raymond	(M)	81	J0L-1X0
321	Hounsell, Kathleen	(F)	81	
322	Bruneau, Robert	(M)	83	J0L-1X0
323	Bruneau, Jeannine	(F)	83	
324	Beauchemin, Marie	(F)	85	J0L-1X0
325	Beauchemin, Yvon	(M)	85	
326	Bertrand, Claude	(M)	87	J0L-1X0
327	Bertrand, Nicole	(F)	87	

RURAL/RURALE

N° | page N° | of/de

polling division / section de vote

electoral district/circonscription

CHATEAUGUAY

certified / certifié

signature(s)-enumerator(s) / signature(s)-recenseur(s)

Lorraine Lamoureux Marcel Benoit

URBAN/URBAINE

N° 124 | page N° 3 | of/de 4

polling division / section de vote

160788

F 303 **PRELIMINARY LIST OF ELECTORS**

ELECTIONS CANADA

LISTE PRÉLIMINAIRE DES ÉLECTEURS

8.5M-7-79

This list of qualified electors for the polling division number as set out below was prepared for use at the pending federal election from information obtained at the enumeration and has been certified by the signature(s) below as to completeness and correctness so far as is possible.

La présente constitue la liste des électeurs de la section de vote dont le numéro apparaît plus bas préparée en vue de l'élection fédérale en cours d'après les renseignements recueillis lors du recensement. Le(s) recenseur(s) y a(ont) apposé sa(leur) signature, affirmant que cette liste est aussi complète et exacte que possible.

N°					N°
			RTE 132		
328	Vanier, Réal	(M)	568	J0L-1X0	
329	Vanier, Mariette	(F)	568		
			STE-CATHERINE		
330	Favreau, Madeleine	(F)	191	J0L-1X0	
331	Favreau, Wilfrid	(M)	197	J0L-1X0	
332	Favreau, lsabelle	(F)	197		
333	Cloutier, Micheline	(F)	201	J0L-1X0	
334	Cloutier, André	(M)	201		
335	Cloutier, Michel	(M)	201		
336	Pilon, Claudette	(F)	207	J0L-1X0	
337	Laforme, Roger	(M)	207		
338	Paradis, Jean-Pierre	(M)	211	J0L-1X0	
339	Paradis, Danielle	(F)	211		
340	Desponts, Huguette	(F)	215	J0L-1X0	
341	Desponts, Gilles	(M)	215		
342	Desponts, Daniel	(M)	215		
343	Desponts, Josée	(F)	215		
344	Charron, Renaud	(M)	215		
345	Charron, Thérèse	(F)	215		
346	Blondin, Gisèle	(F)	217	J0L-1X0	
347	Blondin, Richard	(M)	217		

RURAL/RURALE		electoral district/circonscription	URBAN/URBAINE	
N°	page	CHATEAUGUAY	N°	page
	N° of/de	certified / certifié signature(s)-enumerator(s) / signature(s)-recenseur(s)	124	N° 4 of/de 4
polling division / section de vote		Lorraine Lamarche Sutter | Marcel Benoit	polling division / section de vote	

F 303 **PRELIMINARY LIST OF ELECTORS**

8 5M-7-79

ELECTIONS CANADA

160789

LISTE PRÉLIMINAIRE DES ÉLECTEURS

This list of qualified electors for the polling division number as set out below was prepared for use at the pending federal election from information obtained at the enumeration and has been certified by the signature(s) below as to completeness and correctness so far as is possible.

La présente constitue la liste des électeurs de la section de vote dont le numéro apparaît plus bas préparée en vue de l'élection fédérale en cours d'après les renseignements recueillis lors du recensement. Le(s) recenseur(s) y a(ont) apposé sa(leur) signature, affirmant que cette liste est aussi complète et exacte que possible.

St Constant

N°				
		LAPLANTE		
1	MORROW WAYMOND (M)	9	JOL-1X0	
2	MORROW ELAINE (F)	9		
3	MORROW JEFFREY (M)	9		
4	BRAULT MANON (F)	11	JOL-1X0	
5	MARTIN YVES (M)	11		
6	SYLVESTE JEAN (M)	17	JOL-1X0	
7	PLAMONDON SOLANGE (F)	17		
8	MARTIN PAUL (M)	20	JOL-1X0	
9	ROBIDOUX MARTIN GAETANE (F)	20		
10	FROEDRICH KARL (M)	22	JOL-1X0	
11	FROEDRICH LYDIA (F)	22		
12	FROEDRICH THOMAS (M)	22		
13	QUEVION YVES (M)	24	JOL-1X0	
14	GAGNON QUEVION MICHELINE (F)	24		
15	WOLZ ANGEAT (M)	27	JOL-1X0	
16	WOLZ FREDAL (F)	27		
17	BIANCHI PATRICE (M)	29	JOL-1X0	
18	BIANCHI MARCO (M)	29		
19	BIANCHI BRUNO (M)	29		
20	BIANCHI RENATE (F)	29		
21	BEAUDIN CARMEN (F)	30	JOL-1X0	
22	BEAUDIN CLEOPHAS (M)	30		
23	OAKES MARIANNE (F)	32	JOL-1X0	
24	MENIER YVES (M)	32		
25	CLARK MICHAEL (M)	33	JOL-1X0	
26	CLARK CLARA (F)	33		
27	CLARK RONAND (M)	33		
28	CLARK BRIAN (M)	33		
29	AUBUT MARIE (F)	34	JOL-1X0	
30	AUBUT RAYMOND (M)	34		
31	DAKIN DIANE (F)	35	JOL-1X0	
32	DAKIN DOUGLAS (M)	35		
33	ADAMOWIEZ BRUNO (M)	36	JOL-1X0	
34	ADAMOWIEZ LAURA (F)	36		
35	STEINER SUZIE (F)	37	JOL-1X0	
36	STEINER PETER (M)	37		
37	KRYGIER JADWIGA (F)	38	JOL-1X0	
38	KRYGIER JOHN (M)	38		
39	PIESCHMANN RUDOLF (M)	39	JOL-1X0	
40	PIESCHMANN FRANSICA (F)	39		
41	PIESCHMANN PETER (M)	40	JOL-1X0	
		LEVASSEUR		
42	MICHAUD MARTHE (F)	1	JOL-1X0	
43	MICHAUD AURELE (M)	1		
44	MICHAUD MARTINE (F)	1		
45	MICHAUD FRANCINE (F)	1		
46	MICHAUD ROMAIN (M)	1		
47	LEFRANCOIS ADRIEN (M)	1A	JOL-1X0	
48	MURACA VINCENZO (M)	2	JOL-1X0	
49	MURACA ANNALUCIA (F)	2		
50	MURACA ANGELO (M)	2		
51	MURACA PHILIPPO (M)	2		
52	BOURQUE DANIEL (M)	3	JOL-1X0	
53	BOURQUE GHISLAINE (F)	3		
54	CHIASSON JEAN (M)	4	JOL-1X0	
55	CHIASSON ALINE (F)	4		
56	LETELIER FLORE (F)	5	JOL-1X0	
57	DUPRE NICOLE (F)	5	JOL-1X0	
58	DUPRE ANDRE (M)	5		
59	BOUCHARD JEAN (M)	6	JOL-1X0	
60	LAVOIE BOUCHARD IRENE (F)	6		
61	BRAULT ELISABETH (F)	7	JOL-1X0	
62	ROCHON MICHEL (M)	7		
63	COTNOIR REAL (M)	8	JOL-1X0	
64	BERGERON DANIELLE (F)	8		
65	GROLEAU PHILIPPE (M)	9	JOL-1X0	
66	GROLEAU JEANINE (F)	9		
67	GROLEAU SYLVAIN (M)	9		
68	GROLEAU MANON (F)	9		
69	KELLY JEAN-MARC (M)	9		
70	FAUBERT GERMAIN (M)	10	JOL-1X0	
71	FAUBERT MONIQUE (F)	10		
72	HOUDE RUTH (F)	12	JOL-1X0	
73	HOUDE RENE (M)	12		
74	ROMANO VINCENT (M)	13	JOL-1X0	
75	ROMANO MARIA (F)	13		
76	LEMIEUX GEORGETTE (F)	14	JOL-1X0	
77	LEMIEUX REAL (M)	14		
78	LAVALLEE EMILE (M)	15	JOL-1X0	
79	LAVALLEE JEANINE (F)	15		
80	ST-JEAN SYLVIE (F)	16	JOL-1X0	
81	MONETTE JACQUES (M)	16		
82	FILION MICHEL (M)	17	JOL-1X0	
83	FILION CECILE (F)	17		
84	COTE JEAN GISELE (F)	18	JOL-1X0	
85	JEAN SYLVIE (F)	18		
86	NADEAU LISE (F)	19	JOL-1X0	
87	NADEAU GHISLAIN (M)	19		
88	LOUBERT MIREILLE (F)	20	JOL-1X0	
89	LOUBERT SERGE (M)	20		
90	LOUBERT CLAIRE (F)	20		
91	LOUBERT JEAN-GUY (M)	20		
92	TREMBLAY GINETTE (F)	21	JOL-1X0	
93	TREMBLAY ROGER (M)	21		
94	LILLY STEPHANEE (F)	22	JOL-1X0	
95	CIAMPINI EMEDIO (M)	22		
96	FAUCHER GEORGES (M)	23	JOL-1X0	
97	FAUCHER GLADYS (F)	23		
98	FAUCHER PATRICK (M)	23		
99	LANGEVIN GRACIA (F)	24	JOL-1X0	
100	LANGEVIN YVON (M)	24		
101	TREMBLAY GEORGES (M)	25	JOL-1X0	
102	TREMBLAY GILLIAN (F)	25		
103	LAUZON CLEMENCE (F)	29	JOL-1X0	
104	LAROUCHE LUCIEN (M)	29		
105	CAMPEAU PIERRE (M)	31	JOL-1X0	
106	CAMPEAU GERMAINE (F)	31		
107	BEAUCHEMIN PIERRE (M)	33	JOL-1X0	
108	BEAUCHEMIN DARQUISE (F)	33		
109	FILION MANON (F)	35	JOL-1X0	
110	FILION JEAN (M)	35		
111	DHANIS ANNICK (F)	37	JOL-1X0	
112	DHANIS REGINALD (M)	37		
113	DHANIS REJEANNE (F)	37		
114	BOUCHER MARC (M)	38	JOL-1X0	
115	BOUCHER CHRISTIAN (M)	38		
116	BOUCHER CLAUDETTE (F)	38		
117	BOUCHER JEAN-ROCK (M)	38		
118	BROCHER REAL (M)	39	JOL-1X0	

RURAL/RURALE

N° | page N° | of/de

polling division / section de vote

electoral district/circonscription: CHATEAUGUAY

certified / certifié — signature(s)-enumerator(s) / signature(s)-recenseur(s): Diane Hebert | Louise Trudel

URBAN/URBAINE

N° 125 | page N° 1 | of/de 3

polling division / section de vote

160790

F 303 PRELIMINARY LIST OF ELECTORS

ELECTIONS CANADA

LISTE PRÉLIMINAIRE DES ÉLECTEURS

8.5M-7-79

This list of qualified electors for the polling division number as set out below was prepared for use at the pending federal election from information obtained at the enumeration and has been certified by the signature(s) below as to completeness and correctness so far as is possible.

La présente constitue la liste des électeurs de la section de vote dont le numéro apparaît plus bas préparée en vue de l'élection fédérale en cours d'après les renseignements recueillis lors du recensement. Le(s) recenseur(s) y a(ont) apposé sa(leur) signature, affirmant que cette liste est aussi complète et exacte que possible.

N°			
	LEVASSEUR		
119	BROCHU PAULA (F)	39	JOL-1X0
120	BROCHU MARTINE (F)	39	
121	BROCHU RICHARD (M)	39	
122	BROCHU LISON (F)	39	
123	COTE GILLES (M)	40	JOL-1X0
124	COTE FRANCINE (F)	40	
125	CROTEAU RENEE (F)	41	JOL-1X0
126	CROTEAU GUY (M)	41	
127	CROTEAU EDITH (F)	41	
128	ROBICHAUD MICHELINE (F)	42	JOL-1X0
129	ROBICHAUD FERNAND (M)	42	
130	CREPEAU PIERRE (M)	43	JOL-1X0
131	CREPEAU GEORGETTE (F)	43	
132	ROBERGE LUCIE (F)	44	JOL-1X0
133	ROBERGE MICHEL (M)	44	
134	GOULET GILLES (M)	45	JOL-1X0
135	GOULET PAULINE (F)	45	
136	GOULET JOSEE (F)	45	
137	MOREL MARCEL (M)	46	JOL-1X0
138	MOREL NICOLE (F)	46	
139	FOISY FRANCINE (F)	46	
140	DESJARDINS ALYRE (M)	47	JOL-1X0
141	DESJARDINS MONA (F)	47	
142	GERARD DUCHAINE CELINE (F)	48	JOL-1X0
143	GERARD MARTIN (M)	48	
144	AMYOT ANDRE (M)	49	JOL-1X0
145	AMYOT MARIETTE (F)	49	
146	AMYOT MICHEL (M)	49	
147	AMYOT PIERRE (M)	49	
148	AMYOT SERGE (M)	49	
149	BOURGEAU MADELEINE (F)	50	JOL-1X0
150	BOURGEAU EDWARD (M)	50	
151	RUFIANGE GEORGES (M)	51	JOL-1X0
152	RUFIANGE FRANCINE (F)	51	
153	RUFIANCE GEORGES-SENOR (M)	51	
154	GERVAIS ANDRE (M)	52	JOL-1X0
155	GERVAIS JEANNE (F)	52	
156	GERVAIS MANON (F)	52	
157	GRENON GABRIEL (M)	53	JOL-1X0
158	GRENON DIANE (F)	53	
159	DAGENAIS MICHEL (M)	54	JOL-1X0
160	DAGENAIS DIANE (F)	54	
161	DAVID GILLES (M)	55	JOL-1X0
162	DAVID NOELANCE (F)	55	
163	TRUDEAU REJEAN (M)	56	JOL-1X0
164	TRUDEAU FRANCE (F)	56	
165	BROCHU DANIEL (M)	57	JOL-1X0
166	GIRARD ESTELLE (F)	57	
167	BIENVENUE RICHARD (M)	59	JOL-1X0
168	BIENVENUE MICHEL (M)	59	
169	BIENVENUE THERESE (F)	59	
170	BIENVENUE ANDRE (M)	59	
171	LAFLAMME LOUISE (F)	60	JOL-1X0
172	LAFLAMME CLAUDE (M)	60	
173	FILION LUC (M)	61	JOL-1X0
174	FILION CLAUDETTE (F)	61	
175	PAQUETTE RICHARD (M)	62	JOL-1X0
176	PAQUETTE CARMEN (F)	62	
177	TERRIEN GAETAN (M)	63	JOL-1X0
178	TERRIEN DANIELLE (F)	63	
179	GAGNON GILLES (M)	64	JOL-1X0
180	GAGNON DENISE (F)	64	
181	BOULERICE MICHEL (M)	65	JOL-1X0
182	CARDINAL LINE (F)	65	
183	SENECAL RICHARD (M)	66	JOL-1X0
184	SENECAL GHISLAINE (F)	66	
185	DALPE JACQUELINE (F)	67	JOL-1X0
186	DALPE GERARD (M)	67	
187	BINETTE GINETTE (F)	68	JOL-1X0
188	BINETTE GUY (M)	68	
189	CARTIER MICHELLE (F)	69	JOL-1X0
190	CARTIER PAUL (M)	69	
191	CARTIER REJEANNE (F)	69	
192	LAGACE MADELEINE (F)	70	JOL-1X0
193	LAGACE BENOIT (M)	70	
194	COUSINEAU JACQUES (M)	71	JOL-1X0
195	COUSINEAU FRANCINE (F)	71	
196	PAQUETTE LISE (F)	72	JOL-1X0
197	PAQUETTE PIERRE (M)	72	
198	POULIOT GISELE (F)	73	JOL-1X0
199	POULIOT DENIS (M)	73	
200	MORNEAU CHANTAL (F)	74	JOL-1X0
201	SENECHAL JACQUES (M)	74	
202	LUSIGNAN JEANNY (F)	75	JOL-1X0
203	LUSIGNAN JEAN-CLAUDE (M)	75	
204	COALLIER IRENE (F)	76	JOL-1X0
205	COALLIER MARCEL (M)	76	
206	PELLETIER NICOLE (F)	77	JOL-1X0
207	PELLETIER EPHREM (M)	77	
208	HOULE GAETAN (M)	78	JOL-1X0
209	HOULE PIERRETTE (F)	78	
210	HOULE ANDRE (M)	78	
211	HOULE JEAN-CLAUDE (M)	78	
212	MERKEL RONNY (M)	79	JOL-1X0
213	MERKEL WILLY (M)	79	
214	merkel hedwia (F)	79	
215	CUSSON JEAN-GUY (M)	80	JOL-1X0
216	CUSSON SUZANNE (F)	80	
	PROULX		
217	FOGLIETTA CINDY (F)	38	JOL-1X0
218	FOGLIETTA GLORIA (F)	38	
219	FOGLIETTA GABRIEL (M)	38	
220	FOGLIETTA CARMEN (F) b	38	
221	BEAUSOLEIL PIERRE (M)	40	JOL-1X0
222	BEAUSOLEIL NICOLE (F)	40	
223	ARSENEAULT ISIDORE (M)	42	JOL-1X0
224	ARSENEAULT HUGUETTE (F)	42	
225	ARSENEAULT MARIO (M)	42	
226	MCKENZIE SUZANNE (F)	44	JOL-1X0
227	MCKENZIE JEAN (M)	44	
228	BISSONNETTE LISE (F)	46	JOL-1X0
229	BISSONNETTE NORMAND (M)	46	
230	PEPIN JEAN-MARIE (M)	48	JOL-1X0
231	PEPIN GAETANE (F)	48	
232	PEPIN YVON (M)	48	
233	PEPIN FRANCE (F)	48	
234	FOGLIETTA MARIA (F)	50	JOL-1X0
235	FOGLIETTA FRANCESCO (M)	50	
236	FOGLIETTA TOMMY (M)	50	
237	PARENT ROBERT (M)	52	JOL-1X0
238	PARENT HUGUETTE (F)	52	

RURAL/RURALE

N° | page N° | of/de

polling division / section de vote

electoral district/circonscription

CHATEAUGUAY

certified / certifié — signature(s)-enumerator(s) / signature(s)-recenseur(s)

Diane Hebert | Louise Foudel

URBAN/URBAINE

N° 125 | page N° 2 | of/de 3

polling division / section de vote

160791

F 303 **PRELIMINARY LIST OF ELECTORS**

8.5M-7-79

ELECTIONS CANADA

LISTE PRÉLIMINAIRE DES ÉLECTEURS

This list of qualified electors for the polling division number as set out below was prepared for use at the pending federal election from information obtained at the enumeration and has been certified by the signature(s) below as to completeness and correctness so far as is possible.

La présente constitue la liste des électeurs de la section de vote dont le numéro apparaît plus bas préparée en vue de l'élection fédérale en cours d'après les renseignements recueillis lors du recensement. Le(s) recenseur(s) y a(ont) apposé sa(leur) signature, affirmant que cette liste est aussi complète et exacte que possible.

N°				N°
		PROULX		
239	CHASSE CLEMENT (M)	54	JOL-1XO	
240	CHASSE DENISE (F)	54		
241	TURCOTTE SYLVIE (F)	56	JOL-1XO	
242	TURCOTTE GISELE (F)	56		
243	TURCOTTE JEAN-PIERRE (M)	56		
244	ROUSSEAU THERESE (F)	58	JOL-1XO	
245	ROUSSEAU DENIS (M)	58		
246	FLOCARI PAUL (M)	60	JOL-1XO	
247	FLOCARI JACQUELINE (F)	60		
248	DARCHE ROGER (M)	64	JOL-1XO	
249	DARCHE LUCILLE (F)	64		
250	LECLERC DANIEL (M)	66	JOL-1XO	
251	LECLERC RENEE (F)	66		
252	FOURNIER HELENE (F)	68A	JOL-1XO	
253	FOURNIER REJEAN (M)	68A		
254	TANZI DONATO (M)	68	JOL-1XO	
255	TANZI FELOMINA (F)	68		
256	TANZI ANTONIO (M)	68		
257	GADOURY SERGE (M)	70	JOL-1XO	
258	NOBERT JEAN (M)	72	JOL-1XO	
259	NOBERT MADELEINE (F)	72		
260	NOBERT CHANTAL (F)	72		
261	LAGACE REGIS (M)	74	JOL-1XO	
262	LAGACE SYLVIE (F)	74		
263	LAGACE LISE (F)	74		
264	CERRA JOE (M)	76	JOL-1XO	
265	CERRA MARIE (F)	76		
266	FLEURY JACQUES (M)	80	JOL-1XO	
267	FLEURY GHISLAINE (F)	80		
268	FLEURY SYLVAIN (M)	80		
269	FLEURY MARC (M)	80		
270	FLEURY REJEAN (M)	80		
271	OUIMET JEAN (M)	82	JOL-1XO	
272	OUIMET LUCIE (F)	82		
		ST-CATHERINE		
273	MAILHOT FRANCINE (F)	186	JOL-1XO	
274	MAILHOT ROSAIRE (M)	186		
275	MAILHOT ANDRE (M)	186		
276	GIRARD THERESE (F)	188	JOL-1XO	
277	COULOMBE ROGER (M)	188		
278	GIRARD YVES (M)	188		
279	FAILLE ALAIN (M)	199	JOL-1XO	
280	FAILLE YVONNE (F)	199		

RURAL/RURALE			electoral district/circonscription	URBAN/URBAINE		
N°	page		CHATEAUGUAY	N°	page	
	N°	of/de	certified signature(s)-enumerator(s) / signature(s)-recenseur(s) certifié	125	N° 3	of/de 3
polling division section de vote			Diane Albert / Louise Tendel	polling division section de vote		

160792

F 303 **PRELIMINARY LIST OF ELECTORS**

85M-7-79

ELECTIONS CANADA

LISTE PRÉLIMINAIRE DES ÉLECTEURS

This list of qualified electors for the polling division number as set out below was prepared for use at the pending federal election from information obtained at the enumeration and has been certified by the signature(s) below as to completeness and correctness so far as is possible.

La présente constitue la liste des électeurs de la section de vote dont le numéro apparaît plus bas préparée en vue de l'élection fédérale en cours d'après les renseignements recueillis lors du recensement. Le(s) recenseur(s) y a(ont) apposé sa(leur) signature, affirmant que cette liste est aussi complète et exacte que possible.

N°	ST-CONSTANT		
	Lafleur	J0L-1X0	
1	Dube Lise	(F)	1
2	Dube Andre	(M)	1
3	Goulet Jean-Pierre	(M)	3
4	Goulet Chantal	(F)	3
5	Bannon Georges	(M)	5
6	Bannon Monique	(F)	5
7	Arsenault Serge	(M)	6
8	Arsenault Lucille	(F)	6
9	Delisle Louise	(F)	7
10	Ong Solong	(M)	7
11	Brennan Robert	(M)	8
12	Brennan Diane	(F)	8
13	Wilmut Kimberly	(F)	9
14	Spinelli Joe	(M)	9
15	Jomphe Louis	(M)	10
16	Thellab Helene	(F)	10
17	Prefontaine Normand	(M)	11
18	Prefontaine Shelly	(F)	11
19	Doyon Denis	(M)	12
20	Doyon Nicole	(F)	12
21	Castonguay Andre	(M)	13
22	Perrotte Carole	(F)	13
23	Gagnon Bernard	(M)	14
24	Gagnon Danielle	(F)	14
25	Rousseau Yvon	(M)	15
26	Rousseau Ginette	(F)	15
	Lafontaine	J0L-1X0	
27	Menard Gilbert	(M)	2
28	Menard France	(F)	2
29	Elie Jean	(M)	3
30	Elie Sylvie	(F)	3
31	Pelletier Bertrand	(M)	5
32	Lalande Johanne	(F)	5
33	Laurendeau Gilles	(M)	6
34	Laurendeau Johanne	(F)	6
35	Graham Donald	(M)	8
36	Graham Linda	(F)	8
37	Cadot Denis	(M)	9
38	Giroux Linda	(F)	9
39	Boisvert André	(M)	10
40	Boisvert Constance	(F)	10
41	Larivière Michel	(M)	11
42	Larouche Diane	(F)	11
43	Pelland Marc	(M)	12
44	Pelland Lyne	(F)	12
45	Fortin Denis	(M)	14
46	Fortin Carole	(F)	14
	Lamie	J0L-1X0	
47	Dupuis Julien	(M)	47
48	Dupuis Lison	(F)	47
49	St-Aubin Marc	(M)	48
50	Trudeau Johanne	(F)	48
51	Sabourin Pierre Paul	(M)	50
52	Sabourin Johanne	(F)	50
53	Gendron Luc	(M)	51
54	Gendron Lucie	(F)	51
55	Lamoureux Guy	(M)	52
56	Lamoureux Lucie	(F)	52
57	Pavonte Jimmie	(M)	54
58	Pavonte Louise	(F)	54
59	Fafard Real	(M)	56
60	Fafard Colette	(F)	56
61	Aubin Robert	(M)	58
62	Aubin Carmen	(F)	58
63	Leblanc René	(M)	59
64	Leblanc Johanne	(F)	59
65	Cyr Richard	(M)	60
66	Cyr Suzanne	(F)	60
67	Cleroux Luc	(M)	61
68	Cleroux Paulinea	(F)	61
69	Deschambault Pauline	(F)	61
70	Veillette Jacques	(M)	62
71	Veillette Lisette	(F)	62
72	Tondreau Michel	(M)	63
73	Tondreau Chantale	(F)	63
74	Rondeau Maurice	(M)	64
75	Barbier Sylvie	(F)	64
76	Heine Sylvain	(M)	69
77	Girard Charline	(F)	69
78	Boulanger Marcel	(M)	70
79	Boulanger France	(F)	70
80	Lachapelle Denis	(M)	71
81	Lachapelle Ginette	(F)	71
82	St-Aubin André	(M)	72
83	St-Aubin Sylvie	(F)	72
84	Duchesneau Pierre	(M)	74
85	Duchesneau Lisette	(F)	74
86	Raymond Christian	(M)	75
87	Chouinard Michele	(F)	75
88	Larcher Alain	(M)	76
89	Larcher Diane	(F)	76
90	Lawtong Lindsay	(M)	83
91	Lawtong Mary-Louise	(F)	83
92	Dorion François	(M)	84
93	Long Kevin	(M)	85
94	Girard Suzanne	(F)	86
95	Girard Raynald	(M)	86
96	Carrière Michel	(M)	87
97	Srouji Salim	(M)	88
98	Srouji Asmahan	(F)	88
99	Bertrand François	(M)	89
100	Genereux Diane	(F)	89
101	Desjardins Denis	(M)	90
102	Bernier Lucie	(F)	90
103	De L'Etoile Guy	(M)	92
104	De L'Etoile Olympia	(F)	92
105	Tremblay Roger	(M)	94
106	Tremblay Michele	(F)	94
107	Renaud Jean	(M)	96
108	Renaud Marie-Rose	(F)	96
	J.L. Lapierre	J0L-1X0	
109	Menard Gilles	(M)	1
110	Menard Lise	(F)	1
111	De L'Etoile Pierre	(M)	2
112	De L'Etoile Sylvie	(F)	2
113	Fortin Claude	(M)	3
114	Gautier Diane	(F)	3
115	St-Pierre Normand	(M)	4
116	St-Pierre Nicole	(F)	4
117	Arsenault Mario	(M)	5
118	Lessard Gilles	(M)	6
119	Lessard Mariette	(F)	6
120	Gaudreau Yves	(M)	7
121	Bernier Lucie	(F)	7
122	Marotte Jean-Pierre	(M)	8

RURAL/RURALE			electoral district/circonscription	URBAN/URBAINE	
N°	page		Chateauguay	N°	page
	N°	of/de		126	N° 1 of/de 4
polling division / section de vote			certified / certifié — signature(s)-enumerator(s) / signature(s)-recenseur(s)	polling division / section de vote	

160793

F 303 **PRELIMINARY LIST OF ELECTORS**

ELECTIONS CANADA

LISTE PRÉLIMINAIRE DES ÉLECTEURS

8.5M-7-79

This list of qualified electors for the polling division number as set out below was prepared for use at the pending federal election from information obtained at the enumeration and has been certified by the signature(s) below as to completeness and correctness so far as is possible.

La présente constitue la liste des électeurs de la section de vote dont le numéro apparaît plus bas préparée en vue de l'élection fédérale en cours d'après les renseignements recueillis lors du recensement. Le(s) recenseur(s) y a(ont) apposé sa(leur) signature, affirmant que cette liste est aussi complète et exacte que possible.

N°			
	J.L. Lapierre (Suite)		
123	Plourde Anne	(F)	8
124	Charest André	(M)	9
125	Charest Louise	(F)	9
126	Daigneault Denis	(M)	10
127	Bouthot Suzanne	(F)	10
128	Leguerrier Michel	(M)	11
129	Leguerrier Jocelyne	(F)	11
	Laplante J0L-1X0		
130	Halary Marc	(M)	41
131	Houle Raymond	(M)	42
132	Houle Monique	(F)	42
133	Houle Manon	(F)	42
134	Stickl Joseph	(M)	43
135	Stickl Katharina	(F)	43
136	Pietramala Lisette	(F)	45
137	Pietramala Marcel	(M)	45
138	Pietramala Lee Ann	(F)	45
139	MancusoBeatrice	(F)	46
140	Mancuso Maria	(F)	46
141	Mancuso Jimmy	(M)	46
142	Dumas Pierrette	(F)	48
143	Dumas Roger	(M)	48
144	Drapeau Madeleine	(F)	49
145	Drapeau Jean	(M)	49
146	Poirier Pierre	(M)	50
147	Poirier Lucie	(F)	50
148	Paolucci Diane	(F)	52
149	Paolucci Tomy	(M)	52
150	Roquebrune Jonquière	(M)	53
151	Roquebrune Dolorese	(F)	53
152	Levesque Rachel	(F)	54
153	Henry Euclide	(M)	54
154	Poulizac Denise	(F)	55
155	Poulizac André	(M)	55
156	Golinvaux Claude	(M)	55
157	Ashby Estelle	(F)	56
158	Ashby Daniel	(M)	56
159	Marcotte Daniel	(M)	57
160	Marcotte Pauline	(F)	57
161	Marcotte Rene	(M)	57
162	Crawford Howard	(M)	58
163	Beaulieu Ruth	(F)	58
164	Levasseur Francine	(F)	60
165	Levasseur Paul-Emile	(M)	60
166	Levasseur Louise	(F)	60
167	Levasseur Nancy	(F)	60
168	Levasseur Monique	(F)	60
169	Caza Gerald	(M)	62
170	Caza Lise	(F)	62
171	Laviolette Nicole	(F)	64
172	Laviolette Claude	(M)	64
173	Laviolette Rose Aimée	(F)	64
174	Morissette Micheline	(F)	64
175	Golinvaux Louise	(F)	65
176	Delasablonnière Hector	(M)	66
177	Delasablonnière Flore	(F)	66
178	Charron Francine	(F)	67
179	Charron Richard	(M)	67
180	Pepin Adrien	(M)	68
181	Pepin Liette	(F)	68
182	Pepin Alice	(F)	68
183	Beauchamp Claude	(M)	69
184	Beauchamp Nicole	(F)	69
185	Langevin Jacques	(M)	70
186	Langevin Linda	(F)	70
187	Langevin Micheline	(F)	70
188	Gauvreau Nicole	(F)	71
189	Gauvreau Robert	(M)	71
190	Paolucci Donato	(M)	72
191	Paolucci Anna	(F)	72
192	Paolucci Angelo	(M)	72
193	Paolucci Grace	(F)	72
194	Allard Nicole	(F)	73
195	Allard Robert	(M)	73
196	Senecal Marie-Paule	(F)	74
197	Grenier Madeleine	(F)	75
198	Grenier Michel	(M)	75
199	Dagenais Jude	(M)	77
200	Dagenais Claude	(M)	77
201	Dagenais Claudette	(F)	77
202	Ruel Luc	(M)	78
203	Ruel Louise	(F)	78
204	Lemire Gilles	(M)	79
205	Lemire Danielle	(F)	79
206	Pruneau Ernestine	(F)	80
207	Dumont Rosaire	(M)	80
208	Dumont Lise	(F)	80
209	Dumont André	(M)	80
210	Dumont Francis	(M)	80
211	Desaulniers Roger	(M)	81
212	Desaulniers Yvette	(F)	81
213	Coccimillio Rosalia	(F)	82
214	Coccimillio Orlando	(M)	82
215	Desgagné Jacques	(M)	83
216	Desgagné Yvonne	(F)	83
217	Morissette Lise	(F)	84
218	Morissette Marcel	(M)	84
219	Poirier Clement	(M)	85
220	Poirier Ginette	(F)	85
221	Gouin Richard	(M)	86
222	Gouin Carmen	(F)	86
223	Robichaud Louis Georges	(M)	88
224	Robichaud James Edward	(M)	88
225	Robichaud Georges Kenneth	(M)	88
226	Robichaud Francine	(F)	88
227	Fraser Nicole	(F)	89
228	Fraser Christian	(M)	89
229	Dufour Michel	(M)	90
230	Dufour Sheryl	(F)	90
231	Coté Normand	(M)	91
232	Coté Germain	(M)	91
233	Rodrigue Beverley	(F)	92
234	Rodrigue Ovila	(M)	92
235	Dansereau Jeannette	(F)	93
236	Dansereau Gilles	(M)	93
237	Tremblay Danielle	(F)	95
238	Tremblay André	(M)	95
239	Cerra Domonico	(M)	95A
240	Cerra Renato	(M)	95A
241	Cerra Monique	(F)	95A
242	Cerra Lina	(F)	95A
243	Paul André	(M)	97
244	Paul Denise	(F)	97
245	Menard Jean-Paul	(M)	99
246	Menard Magella	(F)	99

RURAL/RURALE			electoral district/circonscription	URBAN/URBAINE		
N°	page		Chateauguay	N°	page	
	N°	of/de		126	N° 2	of/de 4
polling division section de vote			certified/certifié signature(s)-enumerator(s)/signature(s)-recenseur(s)	polling division section de vote		

160794

F 303 **PRELIMINARY LIST OF ELECTORS**

8 5M-7-79

ELECTIONS CANADA

LISTE PRÉLIMINAIRE DES ÉLECTEURS

This list of qualified electors for the polling division number as set out below was prepared for use at the pending federal election from information obtained at the enumeration and has been certified by the signature(s) below as to completeness and correctness so far as is possible.

La présente constitue la liste des électeurs de la section de vote dont le numéro apparaît plus bas préparée en vue de l'élection fédérale en cours d'après les renseignements recueillis lors du recensement. Le(s) recenseur(s) y a(ont) apposé sa(leur) signature, affirmant que cette liste est aussi complète et exacte que possible.

N°			
	Lausanne	J0L-1X0	
247	Larin Ida	(F)	46
248	Hanson Kenneth	(M)	46
249	Russo Joey	(M)	47
250	Russo Normande	(F)	47
251	Fillion Rosane	(F)	48
252	Brunet Francine	(F)	48
253	Brunet Jacques	(M)	48
254	Angielini Denise	(F)	50
255	Angielini Emile	(M)	50
256	Dumont Gilles	(M)	51
257	Benoit Martine	(F)	51
258	Faille Suzanne	(F)	53
259	Faille Robert	(M)	53
260	Malo Gerard	(M)	54
261	Malo Marie-Claire	(F)	54
262	Fortin Denise	(F)	55
263	Grondin Gilles	(M)	55
264	Orsini Yolanda	(F)	56
265	Orsini Claudia	(F)	56
266	Orsini Mario	(M)	56
267	Dumont Francine	(F)	57
268	Dumont Gaston	(M)	57
269	Lambert Francine	(F)	58
270	Vincart Claude	(M)	58
271	Bastien Pierre	(M)	61
272	Rannou Jocelyne	(F)	61
273	Handfield Denis	(M)	62
274	Handfield Jacinthe	(F)	62
275	Veilleux Jacqueline	(F)	63
276	Veilleux Gaston	(M)	63
277	Veilleux Jacques	(M)	63
278	Roussel Guylaine	(F)	64
279	Halle Jean-Pierre	(M)	64
280	L'Heureux Beaulne Lucie	(F)	65
281	Beaulne Rene	(M)	65
282	Pietramala Laura	(F)	66
283	Pietramala Donna	(M)	66
284	Pietramala Ann	(F)	66
285	Pietramala Ruth	(F)	66
286	Perreault Jacqueline	(F)	68
287	Perreault Denis	(M)	68
288	L'Heureux Francine	(F)	70
289	L'Heureux Jean-Pierre	(M)	70
	Lavigne	J0L-1X0	
290	Malo Normand	(M)	6
291	Malo Lorraine	(F)	6
292	Levesque Gilles	(M)	7
293	Levesque Nicole	(F)	7
294	Lacharité Richard	(M)	8
295	Lacharité Helene	(F)	8
296	Bergeron Michel	(M)	9
297	Bergeron Diane	(F)	9
298	Laporte Jean-Pierre	(M)	10
299	Paradis Laporte Carmen	(F)	10
300	Picard Serge	(M)	11
301	Picard Diane	(F)	11
302	Beaudin Normand	(M)	12
303	Beaudin Monique	(F)	12
304	Laflamme Marc	(M)	13
305	Laflamme Diane	(F)	13
306	Lussier Normand	(M)	14
307	Lussier Monique	(F)	14

N°			
308	Fortier Colette	(F)	15
309	Louis François Daniel	(M)	15
310	St-Pierre Michel	(M)	16
311	St-Pierre Daniel	(M)	16
312	Rouiller Diane	(F)	16
	Lisière	J0L-1X0	
313	Gauthier Claude	(M)	26
314	Gauthier Francine	(F)	26
315	Dumouchel Michel	(M)	27
316	Dumouchel Denise	(F)	27
317	Dilallo Tony	(M)	28
318	Dilallo Helene	(F)	28
319	Dufresne Guy	(M)	30
320	Dufresne Rejeanne	(F)	30
321	Houle Guy	(M)	31
322	Houle Lucie	(F)	31
323	Bedard Jacques	(M)	33
324	Bedard Carole	(F)	33
325	Mc Laughlin Henri	(M)	35
326	Roussel Sylvie	(F)	35
327	Gignac Serge	(M)	37
328	Gignac Murielle	(F)	37
329	Viau Robert	(M)	39
330	Leblanc Lise	(F)	39
331	Beliveau Michel	(M)	40
332	Girard Lise	(F)	40
333	Lavallee Marcel	(M)	41
334	Lavallee Louise	(F)	41
335	Roy Claude	(M)	42
336	Roy Joanne	(F)	42
337	Jolicoeur Daniel	(M)	43
338	Carbonneau Lise	(F)	43
339	Menard Serge	(M)	44
340	Menard Murielle	(F)	44
341	Durett Claude	(M)	45
342	Durett Maureen	(F)	45
343	Vesina Alain	(M)	47
344	Rheaume Luce	(F)	47
345	Prud'Homme François	(M)	49
346	Prud'Homme Lucie	(F)	49
347	Pietrowski Michel	(M)	51
348	Pietrowski Patricia	(F)	51
349	Cosentini John	(M)	54
350	Cosentini Mary	(F)	54
351	Ferrera Pietro	(M)	55
352	Ferrera Orazio	(M)	55
353	Ferrera Rosa	(F)	55
354	Ferrera Maria	(F)	55
355	Fortier Denis	(M)	58
356	Fortier Lise	(F)	58
357	Philie Rejean	(M)	59
358	Philie Helene	(F)	59
359	Leclaire Jean-Pierre	(M)	60
360	Leclaire Clairette	(F)	60
361	Hachey André	(M)	61
362	Hachey Christyane	(F)	61
	Petit St-Regis	J0L-1Xo	
363	Nadeau Germain	(M)	104
364	Nadeau Ghislaine	(F)	104
365	Nadeau Marc	(M)	104
366	Nadeau Sylvain	(M)	104
367	Fyfe Gerald	(M)	106
368	Fyfe Murielle	(F)	106

RURAL/RURALE

N° | page N° | of/de

polling division / section de vote

electoral district/circonscription: Chateauguay

certified / certifié

signature(s)-enumerator(s) / signature(s)-recenseur(s): Claire Montpetit | Jeannine Laporte

URBAN/URBAINE

N° 126 | page N° 3 | of/de 4

polling division / section de vote

160795

F 303

8 5M-7-79

PRELIMINARY LIST OF ELECTORS

ELECTIONS CANADA

LISTE PRÉLIMINAIRE DES ÉLECTEURS

This list of qualified electors for the polling division number as set out below was prepared for use at the pending federal election from information obtained at the enumeration and has been certified by the signature(s) below as to completeness and correctness so far as is possible.

La présente constitue la liste des électeurs de la section de vote dont le numéro apparaît plus bas préparée en vue de l'élection fédérale en cours d'après les renseignements recueillis lors du recensement. Le(s) recenseur(s) y a(ont) apposé sa(leur) signature, affirmant que cette liste est aussi complète et exacte que possible.

N°				N°
	Petit St-Regis (Suite)			
369	Fyfe Lynda	(F)	106	
370	Pagé Daniel	(M)	112	
371	Pagé Debra-Jane	(F)	112	
372	Pagé Antonio	(M)	116	
373	Pagé Gertrude	(F)	116	
374	Pagé Alain	(M)	120	
375	Pagé Linda	(F)	120	
	Ste-Catherine J0L-1X0			
376	Favreau Robert	(M)	161	
377	Favreau Jean-Paul	(M)	161	
378	Favreau Huguette	(F)	161	
379	Brossard Guy	(M)	169	
380	Brossard André	(M)	169	
381	Pagé Brossard Fabiola	(F)	169	

RURAL/RURALE			electoral district/circonscription	URBAN/URBAINE		
N°	page		Chateauguay	N°	page	
	N°	of/de	certified / certifié — signature(s)-enumerator(s) / signature(s)-recenseur(s)	126	N° 4	of/de 4
polling division / section de vote			Pierre Montpetit — Jeannine Longton	polling division / section de vote		

F 303 **PRELIMINARY LIST OF ELECTORS**

8 5M-7-79

ELECTIONS CANADA

160796

LISTE PRÉLIMINAIRE DES ÉLECTEURS

This list of qualified electors for the polling division number as set out below was prepared for use at the pending federal election from information obtained at the enumeration and has been certified by the signature(s) below as to completeness and correctness so far as is possible.

La présente constitue la liste des électeurs de la section de vote dont le numéro apparaît plus bas préparée en vue de l'élection fédérale en cours d'après les renseignements recueillis lors du recensement. Le(s) recenseur(s) y a(ont) apposé sa(leur) signature, affirmant que cette liste est aussi complète et exacte que possible.

St Constant

LAFERME-JOL 1X0

N°		
1	Jacob, François (M)	20
2	Leclerc-Jacob, Céline (F)	20
3	Maltais, Claude (M)	22
4	Maltais-Roy, Johanne (F)	22
5	Provost, Manon (F)	24
6	Senécal, Jean-Pierre (M)	24
7	Perron, Donald (M)	26
8	Perron, Paulette (F)	26
9	Poulin, Emma (F)	27
10	Poulin, Robert (M)	27
11	Talarico, Anna Leah (F)	27
12	Talarico, Rosario (M)	27
13	Paré, Jean-Pierre (M)	28
14	Paré, Monique (F)	28
15	Bourdeau, Huguette (F)	29
16	Bourdeau, Louis-Alain (M)	29
17	Godin, Danielle (F)	30
18	Godin, Michel (M)	30
19	Guillemette, Michel (M)	31
20	Guillemette, Nicole (F)	31
21	Nadeau, Guy (M)	32
22	Nadeau, Louise (F)	32
23	Landry, George (M)	33
24	Landry, Marie-Thérèse (F)	33
25	Bourgeois, Linda (F)	34
26	Leblanc, Adrien (M)	34
27	Bisson, Denis (M)	35
28	Bisson, Francine (F)	35
29	Hudon, Jacques (M)	36
30	Lopez, Yanira (F)	37
31	Lopez-Palma, Irma-Maria (F)	37
32	Lopez-Palma, Wilson (M)	37
33	Elisma, Claude (M)	38
34	Elisma Guetty (F)	38
35	Malo, Jacques (M)	39
36	Malo, Marlène (F)	39
37	Guilbault, Christian (M)	40
38	Guilbault, Monique (F)	40
39	Lacombe, Claude (M)	41
40	Lacombe, Sherry (F)	41
41	Gauthier, Symonne (F)	42
42	Hudon, Louis (M)	42
43	Larouche, Johanne (F)	43
44	Lefebvre, Daniel (M)	43
45	Oudin, Joseph (M)	45
46	Oudin, Rose-Marie (F)	45
47	Ouellet, Paul-Emile (M)	47
48	Ouellet-Cinq-Mars, Suzanne (F)	47
49	Bérubé, Anna (F)	49
50	Bérubé, Hermance (F)	49
51	Bérubé, Roger (M)	49
52	Lefrançois, Rose-Anne (F)	49

LARIVIERE-JOL 1X0

N°		
53	Barbado, Joseph (M)	43
54	Barbado, Lucienne (F)	43
55	Décarie, Daniel (M)	45
56	Décarie, Diane (F)	45
57	Langlois, Michel (M)	47
58	Langlois, Liette (F)	47
59	Lefrançois, Jean-Marie (M)	49
60	Lefrançois, Johanne (F)	49
61	Therrien, Madelaine (F)	51
62	Therrien, Réal (M)	51
63	Lapointe, Jean (M)	53
64	Lapointe, Monique (F)	53
65	Daragon, Alain (M)	55
66	Daragon, Céline (F)	55
67	Gagné, Céline (F)	56
68	Gagné, René (M)	56
69	Tigani, Alda (F)	57
70	Tigani, Bruno (M)	57
71	Bérubé, Fernand (M)	58
72	Bérubé, Noëla (F)	58
73	Tremblay, Gabriel (M)	59
74	Tremblay, Joanne (F)	59
75	Lauzier, Danielle (F)	60
76	Lauzier, Michel (M)	60
77	Ciambella, Hélène (F)	61
78	Côté, Francine (F)	62
79	Côté, Jacques (M)	62
80	Dupuis, Gabrielle (F)	63
81	Dupuis, Jacques-Carol (M)	63
82	Dupuis, Oscal (M)	63
83	Senécal, Francine (F)	64
84	Senécal, Pierre (M)	64
85	Chartier, Denis (M)	65
86	Chartier, Micheline (F)	65
87	Séguin, Anita (F)	66
88	Séguin, Gilles (M)	66
89	Leblanc, Jean-Guy (M)	67
90	Leblanc, Jeanne-d'Arc (F)	67
91	Menier, Camille (M)	68
92	Menier, Claudette (F)	68
93	Poisson, Alain (M)	69
94	Poisson, Lucie (F)	69
95	Gallant, Marielle (F)	70
96	Touzin, Michel (M)	70
97	Arseneault, Lise (F)	72
98	Dubé, Jean (M)	72
99	Dubé, Pierre (M)	72
100	Dubé, Roger (M)	72
101	Dubé, Suzanne (F)	72
102	Jetté, Philippe (M)	72
103	Roy, Carole (F)	73
104	Roy, Daniel (M)	73
105	Jarry, Gilles (M)	74
106	Jarry, Johanne (F)	74
107	Durand, Yvon (M)	76
108	Durand-Cooke, Carolle (F)	75
109	Kesnel, Florian (M)	75
110	Campeau, Diane (F)	76
111	David, Jean-Pierre (M)	76
112	Boulanger, Ginette (F)	77
113	Cool, Normand (M)	77
114	Dubé, Gilbert (M)	78
115	Dubé, Marcel (M)	78
116	Dumont, Jocelyne (F)	80
117	Dumont, Marie-Anne (F)	80
118	Gaudreau, Gilles (M)	80
119	Cyr, Mario (M)	82
120	Cyr, Nicole (F)	82
121	Barrette, Manon (F)	84

RURAL/RURALE

N° | page N° | of/de

polling division section de vote

electoral district/circonscription

Châteauguay

certified/certifié signature(s)-enumerator(s) / signature(s)-recenseur(s)

Gerard Barrett

URBAN/URBAINE

N° 127 | page N° 4 | of/de 4

polling division section de vote

F 303 **PRELIMINARY LIST OF ELECTORS**

8 5M-7-79

ELECTIONS CANADA

160797

LISTE PRÉLIMINAIRE DES ÉLECTEURS

This list of qualified electors for the polling division number as set out below was prepared for use at the pending federal election from information obtained at the enumeration and has been certified by the signature(s) below as to completeness and correctness so far as is possible.

La présente constitue la liste des électeurs de la section de vote dont le numéro apparaît plus bas préparée en vue de l'élection fédérale en cours d'après les renseignements recueillis lors du recensement. Le(s) recenseur(s) y a(ont) apposé sa(leur) signature, affirmant que cette liste est aussi complète et exacte que possible.

N°		
122	St-Cyr, Mario (M)	84
123	Berens-Monfette, Angelika (F)	86
124	Cadieux, Robert (M)	86
125	Caron, Huguette (F)	88
126	Caron, Pierre (M)	88
		LAUTREC-JOL 1X0
127	Kerste, Sylvie (F)	38
128	Muir, Danielle (F)	38
129	Muir, Rodger (M)	38
130	Stolk, Francine (F)	39
131	Stolk, Nico (M)	39
132	Mallette, Gérald (M)	40
133	Mallette, Raymonde (F)	40
134	Mérineau, Gilles (M)	41
135	Mérineau, Lucie (F)	41
136	Carrier, Anita (F)	42
137	Carrier, Jean-Claude (M)	42
138	Choquette, Robert (M)	43
139	D. Choquette, Louise (F)	43
140	Dulude, Guylaine (F)	44
141	Truchon, Marcel (M)	44
142	Blanchette, Denys (M)	45
143	Dumoulin, Carole (F)	45
144	Gauthier, Gilles (M)	46
145	Gauthier, André (M)	46
146	Gauthier, Michèle (F)	46
147	Gauthier, Réal (M)	46
148	Desrochers, André (M)	47
149	Martin, Nicole (F)	47
150	Gignac, Collette (F)	48
151	Gignac, Roger (M)	48
152	Benoît, Dany (M)	49
153	Laroche, Nicole (F)	49
154	Chartrand, Linda (F)	50
155	Pincinne, Pierre (M)	50
156	Amarshi, Karim (M)	51
157	Amarshi, Sakina (F)	51
158	Pothier, Denise (F)	53
159	Pothier, Gilles (M)	53
160	Doré, Michel (M)	54
161	Doré, Rina (F)	54
162	Lavachérie, Danielle (F)	55
163	Lavachérie, Francis (M)	55
164	Lapointe, André (M)	56
165	Vaillancourt, Carole (F)	56
166	Vaillancourt, Horace (M)	56
167	Leeming, Joanne (F)	57
168	Lussier, André (M)	57
169	Lussier, Denise (F)	57
170	Therrien, Colette (F)	58
171	Therrien, Jean-Marc (M)	58
172	Cossette, Louise (F)	59
173	Serres, Paul (M)	59
174	Collin, Sylvie (F)	60
175	Himbeault, Luc (M)	60
176	Lapierre, Diane (F)	61
177	Lapierre, Yvon (M)	61
178	Bissonnette, Guy (M)	62
179	Bissonnette, Francine (F)	62
180	Emond, Linda (F)	63
181	Fiset, Serge (M)	63
182	Boileau, France (F)	64
183	Ross, Claude (M)	64
184	Brind'Amour, Normand (M)	65
185	Brind'Amour, Sylvia (F)	65
186	Tremblay, Ghislain (M)	66
187	Tremblay, Jo-Anne (F)	66
		LEGENDRE-JOL1X0
188	Simard, Edgard (M)	27
189	Simard, Gaëtanne (F)	27
190	Simard, Jean (M)	27
191	Denis, Michel (M)	29
192	Denis, Monique (F)	29
193	Dion, Claude (M)	31
194	Dion, Doris (F)	31
195	Dion, Rolande (F)	31
196	Henley, Denise (F)	33
197	Henley, Jacques (M)	33
198	Bigonnesse, Gaëtan (M)	35
199	Tremblay, Hélène (F)	35
200	Tremblay, Thérèse (F)	35
		LIEGE-JOL 1X0
201	Plamondon, Suzanne (F)	20
202	Viau, Constant (M)	20
203	Beauchemin, Chantal (F)	22
204	Beauchemin, Clément (M)	22
205	Beauchemin, Jeannine (F)	22
206	Bard, Suzie (F)	22A
207	Côté, Gérard (M)	22A
208	Bergeron, Claudine (F)	24
209	Bergeron, Gérald (M)	24
210	Gignac, Réal (M)	26
211	Gignac-Abel, Nicole (F)	26
212	Tériault, Marie-Ange (F)	28
213	Tériault, Nicole (F)	28
214	Tériault, Réal (M)	28
215	Tétreault, Monique (F)	28
216	Meunier, Jean-Noël (M)	30
217	Meunier, Sylvie D. (F)	30
218	Bellefeuille, Murielle (F)	32
219	Bellefeuille, Raymond (M)	32
220	Fréchette, Ester (F)	33
221	Fréchette, Henriette (F)	33
222	Fréchette,Paul (M)	33
223	Racine, Danielle (F)	34
224	Racine, Michel (M)	34
225	Lavoie, Rolande (F)	35
226	Lebel, Alfred (M)	36
227	Lebel, France (F)	36
228	Lebel, Marc (M)	36
229	Lebel, Pauline (F)	36
230	Lavoie, François (M)	37
231	Tourangeau, Claudette (F)	37
232	Tourangeau, Jean-Claude (M)	37
233	Dompierre, Jeanne (F)	38
234	Périard, Mario (M)	38
235	Gervais, Micheline (F)	39
236	Gervais, Normand (M)	39
237	Gervais, Richard (M)	39
238	Marin, Lise (F)	40

RURAL/RURALE

N° | page | N° | of/de

polling division / section de vote

electoral district/circonscription: Châteauguay

certified/certifié — signature(s)-enumerator(s) / signature(s)-recenseur(s)

URBAN/URBAINE

N° 127 | page N° 2 | of/de 4

polling division / section de vote

F 303 — 85M-7-79

PRELIMINARY LIST OF ELECTORS

ELECTIONS CANADA

LISTE PRÉLIMINAIRE DES ÉLECTEURS

160798

This list of qualified electors for the polling division number as set out below was prepared for use at the pending federal election from information obtained at the enumeration and has been certified by the signature(s) below as to completeness and correctness so far as is possible.

La présente constitue la liste des électeurs de la section de vote dont le numéro apparaît plus bas préparée en vue de l'élection fédérale en cours d'après les renseignements recueillis lors du recensement. Le(s) recenseur(s) y a(ont) apposé sa(leur) signature, affirmant que cette liste est aussi complète et exacte que possible.

Nº		
239	Marin, Mario (M)	40
240	Primeau, Antoinette (F)	41
241	Primeau, Richard (M)	41
242	Provost, Ghislaine (F)	42
243	Provost, Yvon (M)	42
244	Gallant, Raymonde (F)	43
245	Gallant, REnault (M)	43
246	Lagacé, Danielle (F)	43
247	Monastesse-Morin, Josée (F)	44
248	Morin, Pierre (M)	44
249	Willett, André (M)	45
250	Willett, Dianne (F)	45
251	Willett, Hélène (F)	45
252	Willett, Jean (M)	45
253	Willett, Robert (M)	45
254	Willett, Suzanne (F)	45
255	Déziel, Denise (F)	46
256	Déziel, Lucien (M)	46
257	Déziel, Paul (M)	46
258	Duchesneau, Arthur (M)	47
259	Villeneuve, Patricia (F)	47
260	Ledoux, Francine (F)	48
261	Ledoux, Gille (M)	48
262	Comeau, Danielle (F)	49
263	Comeau, Martin (M)	49
264	Gilmore, George (M)	50
265	Hachey, Valérie (F)	50
266	Letourneau, Jeanne (F)	50
267	Bolduc, Florence (F)	51
268	Bolduc, Guy (M)	51
269	Bolduc, Michel (M)	51
270	Bolduc, Sylvie (F)	51
271	Perron, Fernand (M)	52
272	Perron, Francine (F)	52
273	Maheu, Réjean (M)	53
274	Bourgeois, Francias (F)	54
275	Bourgeois, Léopauld (M)	54
276	Potvin, Denis (M)	55
277	Prud'homme, Sylvie (F)	55
278	Breton, Richard (M)	56
279	Breton, Suzanne (F)	56
280	Audet, Louise (F)	57
281	Audet, Marc (M)	57
282	Label, Nicole (F)	58
283	Label, Serge (M)	58
284	Sirois, Ginette (F)	59
285	Sirois, Omer (M)	59
286	Guérin, Bernard (M)	60
287	Guérin, Dianne (F)	60
288	Carrier, Alexandre (M)	61
289	Carrier, Rachèle (F)	61
	LUCERNE -JOL 1XO	
290	Lévesque, Jocelyn (M)	66
291	Lévesque, Lauraine (F)	66
292	Lafontaine, Priscille (F)	67
293	Pilon, Alain (M)	67
294	Dalesio, Laurette (F)	68
295	Dalesio, Saverio (M)	68
296	Bernier, Danielle (F)	69
297	Jenkins, Jeffrey (M)	69
298	De Agazio, Alex (M)	70
299	De Agazio, Gina (F)	70
300	De Agazio, Joe (M)	70
301	De Agazio, Raffeall (M)	70
302	De Agazio, Savario (M)	70
303	Benoît, Claudette (F)	71
304	Benoît, Jacques (M)	71
305	Ross, Cécile (F)	72
306	Ross, Jean (M)	72
307	Tessier, Aimé (M)	73
308	Tessier, Gisèle (F)	73
309	Tessier, Pierre (M)	73
310	Martel, Denis (M)	74
311	Negro, Jenny (F)	75
312	Negro, Tony (M)	75
313	Legault, Giselle (F)	76
314	Legault, Pierre (M)	76
315	Legault, Sylvie (F)	76
316	Bédard, Jean (M)	77
317	Bédard, Jeannie (F)	77
318	Braithwaite, Norman (M)	77
319	Braithwaite, Pauline (F)	77
320	Savaria, Claude (M)	78
321	Fortier, Micheline (F)	80
322	Fortier, Réal (M)	80
323	Pinel, Danielle (F)	81
324	Pinel, Régis (M)	81
325	Lauzon, Nicole (F)	82
326	Lauzon, Yves (M)	82
327	Pigeon, François (M)	83
328	Bélanger, Louse (F)	84
329	Bélanger, Ronald (M)	84
330	Rioux, Lise (F)	85
331	Rioux, Raynald (M)	85
332	Sambault, Danièle (F)	86
333	Sambault, Marcel (M)	86
334	Paiement, Liette (F)	87
335	Paiement, Serge (M)	87
336	Deragon, Claude (M)	88
337	Deragon, Linda (F)	88
338	Caissy, Catherine (F)	89
339	Caissy, Clément (M)	89
340	Paiement, Louise (F)	90
341	Paiement, Michel (M)	90
342	Beauchamp, Rita (F)	91
343	Monette, Claire (F)	92
344	Monette, Hermas (M)	93
345	Cauchon, Carl (M)	93
346	Cauchon, Denis (M)	93
347	Cauchon, Lise (F)	93
348	Landry, Camille (F)	94
349	Landry, Yvon (M)	94
350	Leduc, Josée (F)	95
351	Leduc, Raymond (M)	95
352	Lussier-Leduc, Suzanne (F)	95
353	Di Bartello, Franco (M)	96
354	Di Bartello, Nick (M)	97
355	Ricci, Gaëtan (M)	98
356	Ricci, Marie (F)	98
357	Gagné, Claude (M)	99
358	Gagné, Micheline (F)	99

RURAL/RURALE — Nº — page Nº — of/de — polling division / section de vote: --

electoral district/circonscription: Châteauguay

certified/certifié — signature(s)-enumerator(s) / signature(s)-recenseur(s)

URBAN/URBAINE — Nº: 127 — page Nº: 3 — of/de: 4 — polling division / section de vote

160799

F 303 **PRELIMINARY LIST OF ELECTORS**

ELECTIONS CANADA

LISTE PRÉLIMINAIRE DES ÉLECTEURS

85M-7-79

This list of qualified electors for the polling division number as set out below was prepared for use at the pending federal election from information obtained at the enumeration and has been certified by the signature(s) below as to completeness and correctness so far as is possible.

La présente constitue la liste des électeurs de la section de vote dont le numéro apparaît plus bas préparée en vue de l'élection fédérale en cours d'après les renseignements recueillis lors du recensement. Le(s) recenseur(s) y a(ont) apposé sa(leur) signature, affirmant que cette liste est aussi complète et exacte que possible.

N°			N°
	Ste-Catherine-JOL 1X0		
359	Lavoie, René (M)	143	
360	Lavoie, Suzanne (F)	143	
361	Brossard, Alex (M)	147	
362	Brossard, Aly (F)	147	

RURAL/RURALE			electoral district/circonscription	URBAN/URBAINE		
N°	page			N°	page	
	N°	of/de	Châteauguay	127	N° 4	of/de 4
polling division / section de vote			certified / certifié — signature(s)-enumerator(s) / signature(s)-recenseur(s)	polling division / section de vote		

160800

F 303 PRELIMINARY LIST OF ELECTORS

ELECTIONS CANADA

LISTE PRÉLIMINAIRE DES ÉLECTEURS

8 5M-7-79

This list of qualified electors for the polling division number as set out below was prepared for use at the pending federal election from information obtained at the enumeration and has been certified by the signature(s) below as to completeness and correctness so far as is possible.

La présente constitue la liste des électeurs de la section de vote dont le numéro apparaît plus bas préparée en vue de l'élection fédérale en cours d'après les renseignements recueillis lors du recensement. Le(s) recenseur(s) y a(ont) apposé sa(leur) signature, affirmant que cette liste est aussi complète et exacte que possible.

CHATEAUGUAY

LATOUR JOL 1X0

N°			N°		
1	Thériault, Yvan (M)	45	60	Bourgault, Aline (F)	75
2	Thériault, Lyne (F)	45	61	Martin, Diane (F)	76
3	Borris, Louise (F)	46	62	Martin, Yves (M)	76
4	Borris, Alain (M)	46	63	Groulx, Robert (M)	77
5	Thauvette, Nicole (F)	47	64	Primeau, Diane (F)	77
6	Thauvette, Gilles (M)	47	65	Lajeunesse, Léo (M)	78
7	Doyon, Claudine (F)	48	66	Lajeunesse, Anne (F)	78
8	Doyon, Robert (M)	48	67	Aubry, Lucien (M)	79
9	Dumoulin, Christian (M)	49	68	Veilleux, Céline (F)	79
10	Leduc-Dumoulin, Sylvie (F)	49	69	Martin, Linda (F)	80
11	Leblanc, Jean-Claude (M)	50	70	Martin, Patricia (F)	80
12	Leblanc, France (F)	50	71	Rochon, Sylvie (F)	81
13	Allaire-Descart, France (F)	51	72	Rochon, Denise (F)	81
14	Descart, Michel (M)	51	73	Rochon, Yvon (M)	81
15	Carrier, Georges (M)	52	74	Lajeunesse, Imelda (F)	83
16	Carrier, Carole (F)	52	75	Lajeunesse, Jean-Paul (M)	83
17	Girard, Céline (F)	53	76	Dallaire, Lucie (F)	85
18	Bédard, Jean-Louis (M)	53	77	Dallaire, Claude (M)	85
19	Lamoureux, France (F)	54	78	Ethier, Cécile (F)	88
20	Lamoureux, Jean-Guy (M)	54	79	Lalonde, Edouard (M)	88
21	Dubé, Jeanne (F)	56	80	Boisselle, Suzanne (F)	89
22	Dubé, Jacques (M)	56	81	Boisselle, Yvon (M)	89
23	Bergeron, Nicole (F)	57	82	Paul, Bertrand (M)	90
24	Bergeron, Michel (M)	57	83	Paul, Diane (F)	90
25	Martin-Dubé, Diane (F)	58	84	Gignac, Jacques (M)	91
26	Dubé, Denis (M)	58	85	Mathieu, Micheline (F)	91
27	Desjardins, Louise (F)	59	86	Thériault, Serge (M)	92
28	Desjardins, Claude (M)	59	87	Thériault, Louise (F)	92
29	Paradis, Réjean (M)	60	88	Danis, Lise (F)	93
30	Lacourse, Johanne (F)	60	89	Danis, Fernand (M)	93
31	Monette, Jean (M)	61	90	Ratelle, Carmen (F)	94
32	Monette, Johanne (F)	61	91	Ratelle, Guy (M)	94
33	Martineau, Gisèle (F)	62	92	Ratelle, Sylvain (M)	94
34	Martineau, Michel (M)	62	93	Tremblay, Pierre (M)	95
35	Rochon, Christiane (F)	63	94	Tremblay, Suzy (F)	95
36	Rochon, Gaétan (M)	63	95	Cloutier, Serge (M)	96
37	Bourque, Gilles (M)	64	96	Cloutier, Danielle (F)	96
38	Bourque, Lucie (F)	64	97	Dionne, Monique (F)	97
39	Dubé, Jocelyne (F)	65	98	Dionne, Pierre (M)	97
40	Dubé, Gaétan (M)	65	99	Lévesque, Gaétanne (F)	98
41	Lachance, René (M)	66	100	Martin, Ronald (M)	98
42	Lanchance, Marguerite (F)	66	101	Lepage, Lucille (F)	99
43	Gorgue, Nabil (M)	67	102	Lepage, Jean (M)	99
44	Gorgue, Nadia (F)	67	103	Huard, Yvon (M)	100
45	Clavet, Gérard (M)	68	104	Huard, Lina (F)	100
46	Clavet, Odette (F)	68	105	Lacasse, Henri (M)	101
47	Barabé, Daniel (M)	69	106	Lacasse, Denise (F)	101
48	Langlois, Claudine (F)	69	107	Bruneau, Jacques (M)	102
49	Cherry, Louisette (F)	70	108	Bruneau, Claudette (F)	102
50	Cherry, Ghislain (M)	70	109	Bruneau, Manon (F)	102
51	Cousineau, Pierre (M)	71	110	Niceforo, Lise (F)	103
52	Cousineau, Louise (F)	71	111	Niceforo, Michel (M)	103
53	Pépin, Louise (F)	72	112	Auclair, Dora (F)	104
54	Pépin, Gaétan (M)	72	113	Auclair, Pierre (M)	104
55	Martin, Michel (M)	73			
56	Martin, Micheline (F)	73			
57	Métras, Hélène (F)	74		LAVAL JOL1X0	
58	Métras, Claude (M)	74			
59	Bourgault, Claude (M)	75	114	Beaulieu, Réal (M)	1

RURAL/RURALE			electoral district/circonscription	URBAN/URBAINE	
N°	page			N°	page
	N°	of/de	Châteauguay	128	N° 1 of/de 4
polling division section de vote			certified signature(s) enumerator(s) / signature(s)-recenseur(s) certifié	polling division section de vote	

160801

F 303 **PRELIMINARY LIST OF ELECTORS**

ELECTIONS CANADA

LISTE PRÉLIMINAIRE DES ÉLECTEURS

8.5M-7-79

This list of qualified electors for the polling division number as set out below was prepared for use at the pending federal election from information obtained at the enumeration and has been certified by the signature(s) below as to completeness and correctness so far as is possible.

La présente constitue la liste des électeurs de la section de vote dont le numéro apparaît plus bas préparée en vue de l'élection fédérale en cours d'après les renseignements recueillis lors du recensement. Le(s) recenseur(s) y a(ont) apposé sa(leur) signature, affirmant que cette liste est aussi complète et exacte que possible.

N°		
	LAVAL JOL1XO	
115	Beaulieu, Francine (F)	1
116	Bidégaré, Yvon (M)	2
117	Bidégaré, Jacqueline (F)	2
118	Trépanier, Claudette (F)	3
119	Trépanier, Michel (M)	3
120	Desjardins, Lucie (F)	4
121	Desjardins, Michel (M)	4
122	Lacroix, Michel (M)	5
123	Brossoit, Raymonde (F)	5
124	Dion, Daniel (M)	6
125	Dion, Ginette (F)	6
126	Provost, Gilles (M)	7
127	Provost, Monique (F)	7
128	Provost, Sylvie (F)	7
129	Provost, Chantal (F)	7
130	Provost, Juliette (F)	7
131	Larocque, Jeannette (F)	7
132	Massé, Thelma (F)	8
133	Massé, Raynald (M)	8
134	Labelle, Robertine (F)	9
135	Larocque, Thérèse (F)	9
136	Larocque, Richard (M)	9
137	Bergevin, Gérald (M)	10
138	Bergevin, Lise (F)	10
139	Rochon, Gilles (M)	11
140	Rochon, Laurette (F)	11
141	Pié, Julie (F)	12
142	Forgues, Réjean (M)	12
143	Charlton, Francine (F)	13
144	Charlton, Peter J.	13
145	Harvey, Chantal (F)	14
146	Roy, Normand (M)	14
147	Lemieux, Jean-Guy (M)	15
148	Lemieux, Fernande (F)	15
149	Chevigny, Denise (F)	16
150	Chevigny, Clément (M)	16
151	Chevigny, Céline (F)	16
152	Chevigny, Jean (M)	16
153	Chevigny, Mireille (F)	16
154	Potvin, Lise (F)	17
155	Potvin, Noël (M)	17
156	Roy, Francoise (F)	18
157	Roy, Jean-Marie (M)	18
	LEGER JOL1XO	
158	Champagne, Gabrielle (F)	80
159	Champagne, Denise (F)	80
160	Miron, Robert (M)	81
161	Robert, Jeannette (F)	81
162	Robert-Miron, Justine (F)	81
163	Pouliot, Georgette (F)	82
164	Pouliot, Réal (M)	82
165	Gosselin, Sylvie (F)	83
166	Gosselin, Bernard (M)	83
167	Jubinville, Johanne (F)	84
168	Jubinville, Jacques (M)	84
169	Bachand, Carmen (F)	85
170	Bachand, Roger (M)	85
171	Guenette, Pierre (M)	86
172	Guenette, Nicole (F)	86
173	Picard, Alice (F)	87
174	Picard, Paul (M)	87
175	Morin, Jocelyne (F)	88
176	Morin, Albert (M)	88
177	Bouffard, Roger (M)	89
178	Bouffard, Lucie (F)	89
179	Kyte, Charles (M)	90
180	Kyte, Attie (F)	90
181	Dion, Daniel (M)	91
182	Dion, Lyne (F)	91
183	Lalonde, Rosario (M)	92
184	Lalonde, Blanche (F)	92
185	Vachon, Francine (F)	93
186	Vachon, Claude (M)	93
187	Daigneault, Daniel (M)	94
188	Tremblay, Johanne (F)	94
189	Picard, André (M)	95
190	Picard, Céline (F)	95
191	Levis, Roger (M)	96
192	Levis, Gisèle (F)	96
193	Levis, Rachelle (F)	96
194	Sévigny, Doris (F)	98
195	Sévigny, Yvon (M)	98
196	Prud'Homme, Louise (F)	100
197	Prud'Homme, André (M)	100
198	Prud'Homme, Normand (M)	100
199	Brault, Raymond (M)	102
200	Bruneau, Dany (F)	102
201	Auclair, Suzanne (F)	104
202	Auclair, Camille (M)	104
	LENOIR JOL1XO	
203	Brossard, Denise (F)	1
204	Brossard, Pierre (M)	1
205	Brossard, Nicole (F)	3
206	Brossard, Denis (M)	3
207	Brossard, Johanne (F)	3
208	Beaulieu, Ernest (M)	5
209	Beaulieu, Micheline (F)	5
210	Morin, Johanne (F)	7
211	Morin, Roger (M)	7
212	Lanthier, Gilles (M)	11
213	Lindslay, Diane (F)	11
214	Lefebvre, Diane (F)	14
215	Lamarre, Richard (M)	14
216	Lauzon, Christiane (F)	15
217	Miron, Gérald (M)	15
218	Deslisle, Jean-Pierre (M)	16
219	Deslisle, Ginette (F)	16
220	Noel, Johanne (F)	17
221	Noel, Michel (M)	17
222	Leblanc, Diane (F)	18
223	Leblanc, Réal (M)	18
224	Huard, Chantal (F)	19
225	Huard, Alain (M)	19
226	Forgeron, Freddy Jr.	20
227	Forgeron, Céline (F)	20

RURAL/RURALE	electoral district/circonscription	URBAN/URBAINE
N° / page	Chateauguay	N° 128 / page N°2 of/de 4
N° of/de	certified / certifié	signature(s)-enumerator(s) / signature(s)-recenseur(s)
polling division / section de vote		polling division / section de vote

F 303 — 8 5M-7-79

PRELIMINARY LIST OF ELECTORS

ELECTIONS CANADA

LISTE PRÉLIMINAIRE DES ÉLECTEURS

160802

This list of qualified electors for the polling division number as set out below was prepared for use at the pending federal election from information obtained at the enumeration and has been certified by the signature(s) below as to completeness and correctness so far as is possible.

La présente constitue la liste des électeurs de la section de vote dont le numéro apparaît plus bas préparée en vue de l'élection fédérale en cours d'après les renseignements recueillis lors du recensement. Le(s) recenseur(s) y a(ont) apposé sa(leur) signature, affirmant que cette liste est aussi complète et exacte que possible.

N°		
	LENOIR JOL1X0	
228	St-Pierre, Francis (M)	21
229	St-Pierre, Linda (F)	21
230	Cloutier, Johanne (F)	22
231	Dufour, Paul (M)	22
232	Dagenais, Gilles (M)	23
233	Dagenais, Suzanne (F)	23
234	Gosset, Allen (M)	24
235	Lachapelle, Jeanne (F)	25
236	Lachapelle, Jean (M)	25
237	Roy, Jocelyne (F)	26
238	Roy, Gilles (M)	26
239	Titley, Nicole (F)	27
240	Poirier, Benoit (M)	27
	LONGTIN JOL1X0	
241	Dumouchel, Jeannine (F)	55
242	Dumouchel, Robert (M)	55
243	Dumouchel, Linda (F)	55
244	Dumouchel, Suzanne (F)	55
245	Langlois, Jean-Guy (M)	56
246	Poirier, Pierre (M)	60
247	Poirier, Viviane (F)	60
248	Trudél, Arthur (M)	61
249	Trudel, Linda (F)	61
250	Wyalle, Johnny (M)	61
251	Pelletier, Rita (F)	63
252	Pelletier, Lionel (M)	63
253	Pelletier, Marie-Adèle (F)	63
254	Turcotte, Rémi (M)	67
255	Tremblay, Claudette (F)	67
256	Chabot, Raynald (M)	71
257	Boyer, Diane (F)	73
258	Boyer, Michel (M)	73
259	Belisle, Rosella (F)	74
260	Belisle, Ghislain (M)	74
261	Landry, Léo (M)	74A
262	Bannon, Réjeanne (F)	74B
263	Bannon, Roger (M)	74B
264	Tellier, Marcel (M)	75
265	Gendron, Daniel (M)	76
266	Gendron, Claudette (F)	76
267	Pettinicchi, Suzanne (F)	77
268	Pettinicchi, Johnny (M)	77
269	Pettinicchi, Joyce (F)	77
270	Dolce, Monique (F)	78
271	Dolce, Orlando (M)	78
272	Dolce, René (M)	78
273	Dolce, Francois (M)	78
274	Dolce, Silvia (F)	78
275	Guérin, Francine (F)	78A
276	Guérin, Maurice (M)	78A
277	Guérin, Robert (M)	78a
278	Guérin, Pierre (M)	78A
279	Desrosiers, Bernard (M)	78A
280	KubiK, Solange (F)	78A
281	Monfils, France (F)	80
282	Monfils, Daniel (M)	80
283	Monfils, Raymonde (F)	80
284	Monfils, André (M)	80
285	Leduc, Jean (M)	80A
286	Leduc, Liliane (F)	80A
287	Leduc, Linda (F)	80A
288	MCGrail, Anita (F)	82
289	McGrail, Jean-Paul (M)	82
290	McGrail, Patrice (M)	82
291	Guyon, Lise (F)	82
292	Paquette, Thérèse (F)	83
293	Paquette, Marcel (M)	83
294	Bédard, Luc (M)	84
295	Bédard, Réjane (F)	84
296	Bédard, Christine (F)	84
297	Bédard, Pierre (M)	84
298	Chiasson, Raymond (M)	85
299	Chiasson, Francine (F)	85
300	Coté, Irène (F)	86
301	Coté, Manon (F)	86
302	Santerre, Ghislaine (F)	87
303	Santerre, Benoit (M)	87
304	Santerre, Gaston (M)	87
305	Santerre-Labrêche, Diane (F)	88
306	Labrêche, Yves (M)	88
307	Goupil, Fernand (M)	89
308	Goupil, Pierrette (F)	89
309	Goupil, Sylvain (M)	89
310	Goupil, Alain (M)	89
311	Dorval, Francine (F)	90
312	Dorval, Serges (M)	90
313	O'Connell, Louise (F)	92
314	O'Connell, Robert (M)	92
315	O'Connell, Richard (M)	92
316	O'Connell, Michel (M)	92
317	O'Connell, Jean (M)	92
318	O'Connell, Raymonde (F)	92
319	Benoit, Jean-Guy (M)	94
320	Benoit, Thérèse (F)	94
321	Paul, Arestide (M)	98
322	Paul, Georgette (F)	98
323	Paquette, Richard (M)	99
324	Jutras, Diane (F)	101
325	Jutras, Raymond (M)	101
326	Jutras, Rémi (M)	101
327	Lafleur, Margot (F)	107
328	Lafleur, Maurice (M)	107
329	Provost, Alain (M)	111
330	Guérin, Linda (F)	111
331	Clavette, Roger (M)	113
332	Clavette, Micheline (F)	113
333	Clavette, Chantal (F)	113
	STE-CATHERINE JOL1X0	
334	Gervais, Louise (F)	13
335	Beauséjour, Guy (M)	17
336	West, Christine (F)	17
337	Bourque, Johanne (F)	21
338	Bourque, Jean-Pierre (M)	21
339	Montpetit, Michel (M)	25
340	Montpetit, Simonne (F)	25

RURAL/RURALE — N° — page — N° — of/de — polling division / section de vote

electoral district/circonscription: Châteauguay

certified / certifié — signature(s)-enumerator(s) / signature(s)-recenseur(s)

URBAN/URBAINE — N° 128 — page N° 3 of/de 4 — polling division / section de vote

S08031

160803

F 303 **PRELIMINARY LIST OF ELECTORS**

ELECTIONS CANADA

LISTE PRÉLIMINAIRE DES ÉLECTEURS

85M-7-79

This list of qualified electors for the polling division number as set out below was prepared for use at the pending federal election from information obtained at the enumeration and has been certified by the signature(s) below as to completeness and correctness so far as is possible.

La présente constitue la liste des électeurs de la section de vote dont le numéro apparaît plus bas préparée en vue de l'élection fédérale en cours d'après les renseignements recueillis lors du recensement. Le(s) recenseur(s) y a(ont) apposé sa(leur) signature, affirmant que cette liste est aussi complète et exacte que possible.

N°		
	STE-CATHERINE JOLIXO	
341	Dubé, Jean-Louis (M)	27
342	Dubé, Mariette (F)	27
343	Racicot, Diane (F)	31
344	Racicot, Serge (M)	31
345	Thériault, Alice (F)	31
346	Campeau, Lionel (M)	37
347	Campeau, Gertrude (F)	37
348	Guay, Carmel A. (F)	41
349	Guay, André (M)	41
350	Guay, Marc (M)	41
351	Longtin, Johanne (F)	47
352	Longtin, Serge (M)	47
353	Cyr-Lessard, Mona (F)	51
354	Lessard, Alvarez (M)	51
355	Fyfe, Claude (M)	55
356	Fyfe, Andrée (F)	55
357	Fyfe, Claudine (F)	55
358	Romand, Christophe (M)	55

RURAL/RURALE			electoral district/circonscription	URBAN/URBAINE		
N°	page		Châteauguay	N°	page	
	N°	of/de	certified / certifié signature(s)-enumerator(s) / signature(s)-recenseur(s)	128	N° 4	of/de 4
polling division / section de vote				polling division / section de vote		

160804

F 303 **PRELIMINARY LIST OF ELECTORS**

ELECTIONS CANADA

LISTE PRÉLIMINAIRE DES ÉLECTEURS

8.5M-7-79

This list of qualified electors for the polling division number as set out below was prepared for use at the pending federal election from information obtained at the enumeration and has been certified by the signature(s) below as to completeness and correctness so far as is possible.

La présente constitue la liste des électeurs de la section de vote dont le numéro apparaît plus bas préparée en vue de l'élection fédérale en cours d'après les renseignements recueillis lors du recensement. Le(s) recenseur(s) y a(ont) apposé sa(leur) signature, affirmant que cette liste est aussi complète et exacte que possible.

N°	ST-CONSTANT		
	BEAUDRY JOL-IXO .		
I	Thibeau, Jacqueline	(F)	I4
2	Thibeau, Sylvain	(M)	I4
3	Thibeau, Jean	(M)	I4
4	Paquin, Marc	(M)	33
5	Paquin, Gisèle	(F)	33
6	Tremblay, Réjean	(M)	35
7	Tremblay, Suzanne	(F)	35
	LONGTIN JOL-IXO		
8	Shore, Ursula	(F)	3
9	Witt, Marina	(F)	3
I0	Witt, Charlotte	(F)	3
II	Witt, Frédérich	(M)	3
I2	Ménard, Michel	(M)	4
I3	Ménard, Jean-Louis	(M)	4
I4	Ménard, Cécile	(F)	4
I5	Ménard, René	(M)	4
I6	Potvin, Annie	(F)	5
I7	Potvin, Yvonne	(F)	5
I8	Potvin, Jeanne	(F)	5
I9	Potvin, Alice	(F)	5
20	Potvin, Rita	(F)	5
2I	Bellefeuille, Philippe	(M)	6
22	Bellefeuille, Jovette	(F)	6
23	Bellefeuille, Richard	(M)	6
24	Labrie, Lynn	(F)	6
25	Lacase, Antoine	(M)	9
26	Poulin, Conrad	(M)	9
27	St-Jean, Monique	(F)	I0
28	St-Jean, Marcel	(M)	I0
29	Lacase, Claude	(M)	II
30	Lacase, Pierrette	(F)	II
3I	Beaudoin, Marie-Blanche	(F)	I2
32	Beaudoin, Zénon	(M)	I2
33	Beaudoin, Jean-Noel	(M)	I2
34	Bourrelle, Therèse	(F)	I3
35	Bourrelle, Sylvie	(F)	I3
36	Bourrelle, Maurice	(M)	I3
37	Fiset, Viateur	(M)	I4
38	Fiset, Lise	(F)	I4
39	Laroche, Roger	(M)	I5
40	Laroche, Margueritte	(F)	I5
4I	Laroche, André	(M)	I5
42	Trudeau, Jean-Guy	(M)	I6
43	Trudeau, Carole	(F)	I6
44	Veillette, Johanne	(F)	I7
45	Veillette, Roger	(M)	I7
46	Raymond, Denis	(M)	I9
47	Raymond, Jeanne-Mance	(F)	I9
48	Snee, Roary	(M)	20
49	Cusson, Royal	(M)	2I
50	Cusson, Hélène	(F)	2I
5I	Hébert, Paul-André	(M)	22
52	Hébert, Jeanine	(F)	22
53	Dumont, Marcel	(M)	23
54	Vallière, Mimi	(F)	23

N°	27 LONGTIN JOL-IXO		
55	Cardinal, Sylvain	(M)	APT, I
56	Lévesque, Louise	(F)	APT, I
57	Brodeur, Alain	(M)	APT, 2
58	Fortin, Linda	(F)	APT, 2
59	Jolibois, Sylvie	(F)	APT,3
60	Gosselin, Benoit	(M)	APT, 3
6I	Charbonneau, Gilles	(M)	APT, 4
62	Charbonneau, Rachel	(F)	APT, 4
63	Brodeur, Mario	(M)	APT, 6
64	Lécuyer, Danielle	(F)	APT, 6
	LONGTIN JOL-IXO		
65	Laroche, Lisette	(F)	32
66	Legault, Jacques	(M)	34
67	Diotte, Doreene	(F)	35
68	Diotte, Aimé	(M)	35
69	Diotte, Pierre	(M)	35
70	Hébert, Johanne	(F)	35A
7I	Montpetit, Jacques	(M)	36
72	Montpetit, Jean	(M)	36
73	Montpetit, Alain	(M)	36
74	Montpetit, Aline	(F)	36
75	Pomerleau, Marie-Paule	(F)	37
76	Pomerleau, Réal	(M)	37
77	Fontaine, Solange	(F)	37A
78	Fontaine, Jean-Claude	(M)	37A
79	Fontaine, Manon	(F)	37A
80	Levasseur, Jeannine	(F)	37B
8I	Levasseur, O'neil	(M)	37B
82	Brown, Rita	(F)	38
83	Brown, Richard	(M)	38
84	Brown, Daniel	(M)	38
85	Brown, Michel	(M)	38
86	Lépine, Yvon	(M)	39
87	Lépine, Jacques	(M)	39
88	Lépine, Gisèle	(F)	39
89	Moquin, Diane	(F)	39A
90	Moquin, Laurent	(M)	39A
9I	Sanscartier, Lise	(F)	4I
92	Souci, Carol	(M)	4I
93	Franche, Carmen	(F)	4IA
94	Larochelle, Réjean	(M)	42
95	Larochelle, Ginette	(F)	42
96	Chantelois, Thérèse	(F)	43
97	Chantelois, René	(M)	43
98	Chantelois, Nicole	(F)	43A
99	Chantelois, Paul	(M)	43A
I00	Primeau, Emilia	(F)	43B
I0I	Primeau, Léopold	(M)	43B
I02	Gilbeault, Claudette	(F(	47
I03	Gilbeault, Jacques	(M)	47
I04	Charbonneau, Lilianne	(F)	48
I05	Charbonneau, Denis	(M)	48
I06	Lemaître, Monique	(F)	50
I07	Lemaître, Réal	(M)	50
I08	Lemaître, Michel	(M)	50
I09	Frost, Kanneth	(M)	5I
II0	Frost, Pauline	(F)	5I

RURAL/RURALE			electoral district/circonscription	URBAN/URBAINE		
N°	page		CHATEAUGUAY	N°	page	
	N°	of/de		129	N° 1	of/de 3
polling division / section de vote			certified / certifié — signature(s)-enumerator(s) / signature(s)-recenseur(s)	polling division / section de vote		

F 303 **PRELIMINARY LIST OF ELECTORS**

8 5M-7-79

ELECTIONS CANADA

LISTE PRÉLIMINAIRE DES ÉLECTEURS

160805

This list of qualified electors for the polling division number as set out below was prepared for use at the pending federal election from information obtained at the enumeration and has been certified by the signature(s) below as to completeness and correctness so far as is possible.

La présente constitue la liste des électeurs de la section de vote dont le numéro apparaît plus bas préparée en vue de l'élection fédérale en cours d'après les renseignements recueillis lors du recensement. Le(s) recenseur(s) y a(ont) apposé sa(leur) signature, affirmant que cette liste est aussi complète et exacte que possible.

N°			
	LONGTIN JOL-IXO		
III	Guérrin, Roger	(M)	52
II2	Guérrin, Suzanne	(F)	52
II3	Guérrin, Danielle	(F)	52
II4	Guérrin, Linne	(F)	52
II5	Parent, Lise	(F)	53
II6	Parent, Gérard	(M)	53
	St-Cathrine JOL-IXO		
II7	Proulx, Pierre	(M)	5
II8	Proulx, Lise	(F)	5
II9	Germain, Claude	(M)	9
I20	Germain, Thérèse	(F)	9
I2I	Germain, Ernest,	(M)	9
	St-Marie JOL-IXO		
I22	Foisy, Rita	(F)	2
I23	Foisy, Michel	(M)	2
I24	Fyfe, Rolande	(F)	4
I25	Fyfe, Michel	(M)	4
I26	Cloutier, Raymond	(M)	6
I27	Morasse, Sylvie	(F)	6
I28	Labrie, Alain	(M)	6A
I29	Gordon, Johanne	(F)	6A
I30	Lavallée, Francine	(F)	8
I3I	Lavallée, Maurice	(M)	8
I32	Boyer, Lucienne	(F)	8
I33	Lussier, Carole	(F)	9
I34	Léger, Gille	(M)	9
I35	Bujole, Jocelyne	(F)	I0
I36	Ménard, Alain	(M)	I0
I37	Cyr, Gaston,	(M)	II
I38	Pelletier, Danielle	(F)	II
I39	Laplante, Danielle	(F)	I2
I40	Laplante, Jean-Yves	(M)	I2
I4I	Vachet, Grace	(F)	I3
I42	Brown, Jean-Paul	(M)	I3
I43	Brown, Yolande	(F)	I3
I44	Brown, Sylvie	(F)	I3
I45	Nadeau, Donald	(M)	I4
I46	Nadeau, Yvon	(M)	I4
I47	Nadeau, Jeanette	(F)	I4
I48	Trudel, Louis-Philippe	(M)	I5
I49	Trudel, Simone	(F)	I5
I50	Lavoie, Roland,	(M)	I8
I5I	Lavoie, Rita	(F)	I8
I52	Bellefeuille, Gille	(M)	20
I53	Bellefeuille, André	(M)	20
I54	Bellefeuille, Yolande	(F)	20
	23 St-Marie JOL-IXO		
I55	Charron, Raymond	(M)	APT, I
I56	Bélanger, Jeanine	(F)	APT, 2
I58	Chantelois, Gaston	(M)	APT, 3
I59	Chantelois, Micheline	(F)	APT, 3

N°			
	St-MARIE JOL-IXO		
I60	Champoux, Sylvio	(M)	23A
I6I	Primeau, Claire	(F)	23A
I62	Marcheterre, Michel	(M)	24
I63	Marcheterre, Lillian	(F)	24
I64	Marcheterre, Jean-Paul	(M)	24
I65	Ouimet, Suzanne	(F)	25
I66	Ouimet, Pierre	(M)	25
I67	Boisvert, Armand	(M)	28
I68	Boisvert, Gorgette	(F)	28
I69	Tourangeau, Aurore	(F)	29
I70	Tourangeau, Dupuis	(M)	29
I7I	Benoit, Pétula	(F)	30
I72	Benoit, Raoul	(M)	30
I73	Benoit, Claire	(F)	30
I74	Desmarais, Marie	(F)	3I
I75	Desmarais, Réal	(M)	3I
I76	Lebel, Lise	(F)	3IA
I77	Lebel, Alain	(M)	3IA
I78	Pétrin, Jocelyne	(F)	4I
I79	Pétrin, Claude	(M)	4I
I80	Pétrin, Jeanine	(F)	4I
I8I	Pétrin, René	(M)	4I
I82	Bérardelli, Linda	(F)	42
I83	Bérardelli, Jean	(M)	42
I84	Vinet, Emile	(M)	43
I85	Trudel, Ginette	(F)	44
I86	Trudel, André	(M)	44
I87	Couture, Réal	(M)	44A
I88	Couture, Ginette	(F)	44A
I89	Poirier, Gaston	(M)	44B
I90	Poirier, Ginette	(F)	44B
I9I	Lemay, Julien	(M)	44C
I92	Lemay, Normande	(F)	44C
I93	Roy, Roger	(M)	47
I94	Roy, André	(M)	47
I95	Roy, Fleurette	(F)	47
I96	Beaulieu, Lise	(F)	50
I97	Beaulieu, Hervé	(M)	50
I98	Beaulieu, Rosa-Lise	(F)	50
I99	Martin, Simone	(F)	52
200	Lefebvre, Gisèle	(F)	54
20I	Lefebvre, Michel	(M)	54
202	Lefebvre, Joachim	(M)	54
203	Ayotte, Stéphane	(M)	55
204	Ayotte, Pierrette	(F)	55
205	Ayotte, Lucien	(M)	55
206	McMillan, Scott	(M)	58
207	McMillan, Denise	(F)	58
208	McMillan, Dean	(M)	58
209	Dufresne, Rita	(F)	59
2I0	Dufresne, Armand	(M)	59
2II	Trudeau, François	(M)	59A
2I2	Trudeau, Marielle	(F)	59A
2I3	Trudeau, Hubert	(M)	59A
2I4	Potvin, Arthur	(M)	60
2I5	Potvin, Louise	(F)	60
2I6	Perron, Louise	(F)	6I
2I7	Perron, Alain	(M)	6I
2I8	Blais, Serge	(M)	6IC
2I9	Blais, Annie	(F)	6IC
220	Boissonneault, Darquise	(F)	62

RURAL/RURALE			electoral district/circonscription	URBAN/URBAINE	
N°	page		CHATEAUGUAY	N° 129	page
	N°	of/de			N° 2 of/de 3
polling division section de vote			certified signature(s)-enumerator(s) / signature(s)-recenseur(s) certifié	polling division section de vote	

F 303 **PRELIMINARY LIST OF ELECTORS**

8.5M-7-79

ELECTIONS CANADA

160806

LISTE PRÉLIMINAIRE DES ÉLECTEURS

This list of qualified electors for the polling division number as set out below was prepared for use at the pending federal election from information obtained at the enumeration and has been certified by the signature(s) below as to completeness and correctness so far as is possible.

La présente constitue la liste des électeurs de la section de vote dont le numéro apparaît plus bas préparée en vue de l'élection fédérale en cours d'après les renseignements recueillis lors du recensement. Le(s) recenseur(s) y a(ont) apposé sa(leur) signature, affirmant que cette liste est aussi complète et exacte que possible.

N°	ST-MARIE JOL-IX0		
221	Landry, Yves	(M)	62
222	Barron, Michel	(M)	63
223	Barron, Monique	(F)	63
224	Laudie, Yolande	(F)	64
225	Marchand, Jean-Pierre	(M)	64
226	Franche, Yvonne	(F)	65
227	Franche, Denis	(M)	65
228	Franche, Gaston	(M)	65
229	Bouchard,Poirier,Mariette	(F)	70
230	Poirier, Serges	(M)	70
231	Poirier, Madeleine	(F)	72
232	Poirier, Rosario	(M)	72
233	Lavoie, Brigitte	(F)	77
234	Lavoie, Guy	(M)	77
235	Bolduc, Jacques	(M)	81
236	Tremblay, Danielle	(F)	83
237	Tremblay, Réal	(M)	83
238	Durbeau, Michelle	(F)	85
239	Durbeau, Jeannette	(F)	85
240	Durbeau, Henri	(M)	85
241	Franche, Jean-Paul	(M)	87
242	Franche, Denise	(F)	87
243	Tardif, Colette	(F)	89
244	Tardif, Jacques	(M)	89

RURAL/RURALE	electoral district/circonscription	URBAN/URBAINE
N° / page N° / of/de	CHATEAUGUAY	N° 129 / page N° 3 / of/de 3
polling division section de vote	certified certifié signature(s)-enumerator(s) / signature(s)-recenseur(s)	polling division section de vote

160807

F 303 **PRELIMINARY LIST OF ELECTORS**

ELECTIONS CANADA

LISTE PRÉLIMINAIRE DES ÉLECTEURS

85M-7-79

This list of qualified electors for the polling division number as set out below was prepared for use at the pending federal election from information obtained at the enumeration and has been certified by the signature(s) below as to completeness and correctness so far as is possible.

La présente constitue la liste des électeurs de la section de vote dont le numéro apparaît plus bas préparée en vue de l'élection fédérale en cours d'après les renseignements recueillis lors du recensement. Le(s) recenseur(s) y a(ont) apposé sa(leur) signature, affirmant que cette liste est aussi complète et exacte que possible.

N°	ST-CONSTANT	
	BEAUDRY	JOL 1XO
1	Levesque, Micheline (F)	1
2	Levesque, Roland (M)	1
3	Gagnon, Diane (F)	2
4	Gagnon, Richard (M)	2
5	Lajeunesse, Albert (M)	4
6	Lajeunesse, Simone (F)	4
7	Charbonneau, Lise (F)	5
8	Charbonneau, Pierre (M)	5
9	Vaillant, Marie (F)	6
10	Vaillant, Rosaire (M)	6
11	Giroux, Annette (F)	8
12	Giroux, Jean-Paul (M)	8
13	Pageau, Lucille (F)	10
14	Pageau, Orance (M)	10
15	Pouliot, Johanne (F)	11
16	Pouliot, Gérard (M)	11
17	Pouliot, Marie (F)	11
18	Bouchard, Hélène (F)	12
19	Bouchard, Jean (M)	12
20	Barbeau, André (M)	15
21	Barbeau, Stephane (M)	15
22	Barbeau, Yvette (F)	15
23	Blais, Nicole (F)	21
24	Benoit, Roger (M)	21
25	Benoit, Arlène (F)	23
26	Déziel, Kenny (M)	25
27	Giroux, Manon (F)	25
28	Legault, Manon (F)	27
29	Nadeau, Richard (M)	27
	GUY	JOL 1XO
30	Bannon, Beverly (F)	4
31	Bannon, Michel (M)	4
32	Bannon, Réjean (M)	4
33	Bannon, Richard (M)	4
34	Beaumier, Irène (F)	6
35	Beaumier, Roger (M)	6
36	Demers, Lise (F)	6a
37	Demers, Michel (M)	6a
38	Lajoie, Carole (F)	11
39	Lajoie, Joel (M)	11
40	Lajoie, Rollande (F)	11
41	Lefort, Eximer (M)	14
42	Lefort, Audette (F)	14
43	Potel, Paulette (F)	16
44	Potel, Roland (M)	16
45	Potel, Valérie (F)	16
46	Lanctôt, Ghyslaine (F)	18
47	Lanctôt, Normand (M)	18
	LACHAPELLE	JOL 1XO
48	Lavallée, Yolande (F)	2 apt.1
49	Morin, Lisette (F)	2 apt.2
50	Poitras, Daniel (M)	2 apt.4
51	Auclair, Daniel (M)	2 apt.4
52	Ayotte, Sylvie (F)	2 apt.4
53	Dubuc, André (M)	3
54	Dubuc, Linda (F)	3
55	Dubuc, Sylvie (F)	3
57	Desbiens, Lili (F)	4 apt.1
58	Brown, Donald (M)	4 apt.2
59	Chouinard, Paul Emile (M)	4 apt.3
60	Bellefleur, Hélèna (F)	4 apt.4
61	Bellefleur, Wilfrid (M)	4 apt.4
62	Carlomusto, Christine (F)	8a
63	Carlomusto, Ernest (M)	8a
64	Gagnon, Guy (M)	10a
65	Bisson, Marie Reine (F)	11
66	Lavallée, Alain (M)	12
67	Lavallée, Réjean (M)	12
68	Ricard, Colette (F)	12
69	Ricard, Roland (M)	12
70	Lemieux, Nicole (F)	12a
71	Pilon, François (M)	12a
72	Cyr-Pinel, Brigitte (F)	15 apt.1
73	Pinel, Serge (M)	15 apt.1
74	Labrie, Denis (M)	15 apt.2
75	Cartier, Sylvie (F)	15 apt.2
76	Boulerice, Daniel (M)	15 apt.3
77	Boulerice, Francine (F)	15 apt.3
78	Boulerice, Jacques (M)	15 apt.5
79	Bourque, Linda (F)	15 apt.5
	LANCTOT	JOL 1XO
80	Champagne, Jean (M)	7
81	Champagne, Marcel (M)	7
82	Champagne, Rita (F)	7
83	Beauvais, Alcide (M)	9
84	Beauvais, Madelaine (F)	9
85	Beauvais, Thérèse (F)	9
86	Toupin, Françoise (F)	15
87	Toupin, Louis (M)	15
88	Roy, Lise (F)	15a
89	Binette, Arthur (M)	15a
90	Payeur, Nicole (F)	17a apt.1
91	Barry, Robert (M)	17a apt.1
92	Lewis, Sylvie (F)	17a apt.2
93	Gagnon, André (M)	17a apt.2
94	Levesque, Clovis (M)	17a apt.2
95	Thériault, Manon (F)	17a apt.3
96	Archambault, Jean-Marie (M)	17a apt.3
97	Perrault, Lyne (F)	17a apt.3
98	Pépin, Carole (F)	17a apt.4
99	Pépin, Daniel (M)	17a apt,4
100	Belzile, Yvon (M)	17a apt.4
101	Boismenu, Norman (M)	19
102	Boismenu, Oscar (M)	19
103	Boismenu, Robert (M)	19a
104	Richer, Laurende (F)	21
105	Richer, Rosaire Adrien (M)	21
106	Trotier, Cécile (F)	23
107	Trotier, Georgette (F)	23
108	Trotier, Jean-Marie (M)	23
109	Cicchillitti, Dante (M)	27
110	Cicchillitti, Marc (M)	27
111	Cicchillitti, Virginia (F)	27
112	Riel, Guy (M)	31
113	Riel, Marie Rose (F)	31
114	Beaudoin, Claudette (F)	33
115	Beaudoin, Enox (M)	33
116	Laplante, Clément (M)	35

RURAL/RURALE — N° — page — N° — of/de — polling division / section de vote

electoral district/circonscription: Châteauguay

certified / certifié — signature(s)-enumerator(s) / signature(s)-recenseur(s): Cécile Ramsay — Louise Guilbault

URBAN/URBAINE — N° 130 — page N° 1 of/de 3 — polling division / section de vote

160808

F 303 — 85M-7-79

PRELIMINARY LIST OF ELECTORS

ELECTIONS CANADA

LISTE PRÉLIMINAIRE DES ÉLECTEURS

This list of qualified electors for the polling division number as set out below was prepared for use at the pending federal election from information obtained at the enumeration and has been certified by the signature(s) below as to completeness and correctness so far as is possible.

La présente constitue la liste des électeurs de la section de vote dont le numéro apparaît plus bas préparée en vue de l'élection fédérale en cours d'après les renseignements recueillis lors du recensement. Le(s) recenseur(s) y a(ont) apposé sa(leur) signature, affirmant que cette liste est aussi complète et exacte que possible.

N°	ST-CONSTANT	
117	Laplante, Manon (F)	35
118	Laplante, Simone (F)	35
119	Tremblay, Carole (F)	37
120	Tremblay, Claire (F)	37
121	Tremblay, Daniel (M)	37
122	Tremblay, Marcel (M)	37
123	Martin, Robert (M)	39
124	Martin, Simone (F)	39
125	Gagnon, Daniel (M)	51
126	Gagnon, Hélène (F)	51
	ST-PIERRE JOL 1XO	
127	Bourque, Mario (M)	2
128	Lewis, Alain (M)	2
129	Lewis, Daniel (M)	2
130	Lewis, Johanne (F)	2
131	Lewis, Lise (F)	2
132	Lewis, Raymond (M)	2
133	Morin, Armand (M)	3
134	Foucreault, Henriette (F)	4
135	Laplante, Marie Reine (F)	5
136	Pépin, Lilas (F)	7
137	Pépin, Richard (M)	7
138	Vézina, Camil (M)	9a
139	Vézina, Luc (M)	9a
140	Vézina, Nicole (F)	9a
141	Bissonnette, Daniel (M)	13
142	Bissonnette, Gérard (M)	13
143	Bissonnette, Marie Ange (F)	13
144	Leblanc, Francine (F)	14a
145	Leblanc, Lucien (M)	14a
146	Leblanc, Serge (M)	14a
147	Primeau, Danielle (F)	14a
148	Michaud, Jacqueline (F)	15
149	Michaud, Yvon (M)	15
150	Hadd, Alberta M. (F)	16
151	Ouimet, Jeanne (F)	16
152	Ouimet, Ulric (M)	16
153	Denault, Pauline (F)	16a
154	Legault, Charles (M)	17
155	Legault, Yvonne (F)	17
156	Gagné, Lucille (F)	18a
157	Gagné, Edouard (M)	18a
158	Gagné, Jean (M)	18a
159	Holly, Jean (M)	18a
160	Jubinville, René (M)	18b apt.1
161	Dumont, Francine (F)	18b apt.2
162	Hamel, Yvon (M)	18b apt.3
163	Miron, André (M)	18b apt.4
164	Moquin, Aimé (M)	18b apt.5
165	Truchan, Diane (F)	18b apt.6
166	Pouliot, Michèle (F)	19
167	Pouliot, Yves (M)	19
168	Lefrançois, Dominique (F)	21
169	Lépine, Laurent (M)	21
170	Lamothe, Cécile (F)	22
171	Lamothe, Claire (F)	22
172	Lamothe, Lomer (M)	22
173	Pouliot, André (M)	25
174	Pouliot, André Jr. (M)	25
175	Pouliot, Barbara (F)	25
176	Pouliot, Michel (M)	25
177	Pouliot, Daniel (M)	25
178	Ruel, Line (F)	27
179	Beaudoin, Jean-Guy (M)	29
180	Beaudoin, Lorina (F)	29
181	Beaudoin, Monique (F)	29
182	Beaudoin, Nicole (F)	29
183	Landriault, Françoise (F)	31
184	Dauphin, Florent (M)	32
185	Dauphin, Gertrude (F)	32
186	Dauphin, Jean-Claude (M)	32a
187	Duguay, Claire (F)	32a
188	Dulude, Gislaine (F)	32b
189	Lasonde, Jules (M)	32b
190	Garand, Robert (M)	33
191	Wood, Thérèse (F)	33
192	Boudreau, Denise (F)	35
193	Boudreau, Roger (M)	35
194	Gray, Carl (M)	36
195	Simmons, Jeanne (F)	36a
196	Paré, Leonie (F)	37
197	Paré, Raymond (M)	37
198	Benoit, Gisèle (F)	38
199	Benoit, Marcel (M)	38
200	Payant, Henri (M)	39
201	Payant, Valentine (F)	39
202	Yvars, André (M)	40
203	Yvars, Anne Marie (F)	40
204	Yvars, Corinne (F)	40
205	Yvars, Thierry (M)	40
206	Leblanc, Alain (M)	41
207	Leblanc, Denise (F)	41
208	Narbonne, Ghislaine (F)	41a
209	Narbonne, Marcel (M)	41a
210	Talbot, Réjean (M)	42
211	Trépanier, Alain (M)	43
212	Trépanier, Fernand (M)	43
213	Cliche, Gisèle (F)	43
214	Trépanier, Josée (F)	43
215	Sambault, Jeanne (F)	44
216	Sambault, Ovila (M)	44
217	Rolland, Guy (M)	45
218	Rolland, Jocelyne (F)	45
219	Désilets, Martin (M)	47
220	Désilets, Nicole (F)	47
221	Désilets, Rosaire (M)	47
222	Larouche, Andrée (F)	51
223	Larouche, Camille (M)	51
224	Charette, Mario (M)	55
225	Daigneault, Suzanne (F)	55
226	Daigneault, Christiane (F)	55a
227	Julien, Jean-François (M)	55a
228	Jubinville, Pauline (F)	55c
229	Morin, Antoinette (F)	55c
230	Monière, Carole (F)	55d
231	Monière, Yvon (M)	55d
232	Dorand, Armand (M)	57
233	Franche, Josée (F)	57
234	Gervais, Lucie (F)	57a
235	Lamontagne, Daniel (M)	57a
236	Fyfe, Diane (F)	59

RURAL/RURALE			electoral district/circonscription	URBAN/URBAINE		
N°	page N°	page of/de	Châteauguay	N°	page N°	page of/de
			certified/certifié — signature(s)-enumerator(s) / signature(s)-recenseur(s)	130	2	3
polling division section de vote			Cécile Kanaki — Louise Guilbault	polling division section de vote		

160809

F 303 PRELIMINARY LIST OF ELECTORS

8.5M-7-79

ELECTIONS CANADA

LISTE PRÉLIMINAIRE DES ÉLECTEURS

This list of qualified electors for the polling division number as set out below was prepared for use at the pending federal election from information obtained at the enumeration and has been certified by the signature(s) below as to completeness and correctness so far as is possible.

La présente constitue la liste des électeurs de la section de vote dont le numéro apparaît plus bas préparée en vue de l'élection fédérale en cours d'après les renseignements recueillis lors du recensement. Le(s) recenseur(s) y a(ont) apposé sa(leur) signature, affirmant que cette liste est aussi complète et exacte que possible.

N°	ST-CONSTANT		N°
237	Fyfe, Yvan (M)	59	
238	Bouchard, Michel (M)	59a	
239	Bouchard, Louise (F)	59a	
240	Bouchard, Robert (M)	59a	
241	Houle, Josée (F)	60	
242	Houle, Lucille (F)	60	
243	Houle, Manon (F)	60	
244	Houle, Maurice (M)	60	
245	Nault, Yves (M)	60	
246	Bilodeau, Michel (M)	63	
247	Garaud, Amédée (M)	63	
248	Jean, Francine (F)	63	
249	Jean, Maurice (M)	63	
250	Carr, Georges (M)	64	
251	Morin, Berthe (F)	65	
252	Morin, Lucien (M)	65	
253	Duchaine, Linda (F)	68	
254	Duchaine, Diane (F)	68	
255	Duchaine, Réal (M)	68	
	ROUTE 132	JOL 1XO	
256	Dumenil, Brigitte (F)	3867	
257	Dumenil, Réal (M)	3867	
258	Petit, Ginette (F)	3867	

RURAL/RURALE			electoral district/circonscription	URBAN/URBAINE		
N°	page		Châteauguay	N°	page	
	N°	of/de		130	N° 3	of/de 3
polling division section de vote			certified/certifié *signature(s)-enumerator(s) / signature(s)-recenseur(s)	polling division section de vote		

160810

F 303 **PRELIMINARY LIST OF ELECTORS**

ELECTIONS CANADA

LISTE PRÉLIMINAIRE DES ÉLECTEURS

8 SM-7-79

This list of qualified electors for the polling division number as set out below was prepared for use at the pending federal election from information obtained at the enumeration and has been certified by the signature(s) below as to completeness and correctness so far as is possible.

La présente constitue la liste des électeurs de la section de vote dont le numéro apparaît plus bas préparée en vue de l'élection fédérale en cours d'après les renseignements recueillis lors du recensement. Le(s) recenseur(s) y a(ont) apposé sa(leur) signature, affirmant que cette liste est aussi complète et exacte que possible.

N°	ST. CONSTANT JOL 1XO	
		BELANGER
1	Poirier, Henri (M)	1
2	Poirier, Rhea (F)	1
3	Constantineau, Jean-Guy (M)	2
4	Constantineau, Claire (F)	2
5	Girard, Jean-Marie (M)	2A
6	Girard, Nicole (F)	2A
7	Castonguay, Yves (M)	3
8	Castonguay, Pierrette (F)	3
9	Lagacé, Christiane (F)	4
		5 BELANGER
10	Bellefeuille, Yvon (M)	Apt. 1
11	Bellefeuille, Céline (F)	Apt. 1
12	Ménard, Michel (M)	Apt. 2
13	Caron, Claire (F)	Apt. 2
14	D'Amour, Ronald (M)	Apt. 3
15	D'Amour, Céline (F)	Apt. 3
16	Riendeau, Denise (F)	Apt. 4
17	Bellefeuille, Réjean (M)	Apt. 5
18	Franche, Joanne (F)	Apt. 5
19	Marois, Marcel (M)	Apt. 6
20	Marois, Madeleine (F)	Apt. 6
21	Martin, Roger (M)	6
22	Martin, Aline (F)	6
		7 BELANGER
23	Hammarrenger, Yvon (M)	Apt. 1
24	Morel, Nicole (F)	Apt. 1
25	Morel, Fernand (M)	Apt. 2
26	Morel, Rita (F)	Apt. 2
27	Prévost, Normand (M)	Apt. 3
28	Prévost, Suzanne (F)	Apt. 3
29	Bissonnette, Jean (M)	Apt. 4
30	Bissonnette, Suzanne (F)	Apt. 4
31	Brais, Chantal (F)	Apt. 5
32	Beaumier, Yves (M)	Apt. 6
33	Beaumier, Hélène (F)	Apt. 6
34	Demers, Lucien (M)	8
35	Demers, Thérèse (F)	8
36	Gamache, Yvan (M)	10
37	Bergeron, Lorraine (F)	10
38	Bélanger, Paul (M)	10A
39	Viau, Albertine (F)	10A
40	Bélanger, Marcel (M)	10B
41	Bélanger, Jeanne-Darc (F)	10B
42	Love, Leonard (M)	12
43	Love, Fernande (F)	12
44	Love, Christine (F)	12
45	Demers, Denis (M)	12
46	Love, Lorraine (F)	12
47	Hébert, Jean-Louis (M)	12
48	Connell, Cécile (F)	13
49	Monette, Carole (F)	13
50	Connell, Paul (M)	13A
51	Connell, Juliette (F)	13A
52	Barone, Peter (M)	15
53	Barone, Elvira (F)	15
54	Bernier, Denise (F)	17
55	Rivard, Donat (M)	18
56	Rivard, Sylvain (M)	18

N°		
57	Labonté, Claude (M)	19
58	Labonté, Yvette (F)	19
59	Labonté, Chantal (F)	19
60	Ménard, Robert (M)	19A
61	Ménard, Christiane (F)	19A
62	Lesage, Gilles (M)	20
63	Lesage, Monique (F)	20
64	Lesage, Sylvain (M)	20
65	Hannoteau, Henri (M)	21
66	Roy, Jean-Pierre (M)	22
67	Roy, Jocelyne (F)	22
68	Garant, Lucie (F)	23
69	Lemay, Donald (M)	23
70	Pépin, Yvon (M)	24
71	Pépin, Lise (F)	24
72	Pépin, Diane (F)	24
73	Pépin, Johanne (F)	24
74	Pépin, Carole (F)	24
75	Marcoux, Gilles (M)	24
76	Gauthier, Robert (M)	24
77	Jutras, Jeanne Mance (F)	25
78	Proulx, Albert (M)	26
79	Proulx, Réjeanne (F)	26
80	Proulx, Johanne (F)	26
81	Proulx, Solange (F)	26
82	Nault, Armand (M)	27
83	Nault, Reina (F)	27
84	Nault, Serge (M)	27
85	Livernois, Georges (M)	28
86	Livernois, Claudette (F)	28
87	Livernois, Alain (M)	28
88	Roy, Raymond (M)	29
89	Roy, Denise (F)	29
90	Dewey, David (M)	30
91	Dewey, Shirley (F)	30
92	Dewey, Roy (M)	30
93	Labrie, Enid (F)	30
94	Brossard, Marcel (M)	31
95	Brossard, Cheryl (F)	31
96	Gagné, Lionel (M)	32
97	Gagné, Monique (F)	32
98	Bertrand, Gaétan (M)	33
99	Bertrand, Suzanne (F)	33
100	Leblanc, Gertrude (F)	33
101	L'Etoile, Jeannette (F)	34
102	Sebastiano, Robert (M)	35
103	Baillargeon, André (M)	36
104	Baillargeon, Johanne (F)	36
105	Lamarre, Stéphane (M)	36
106	Senécal, Jacques (M)	37
107	Senécal, Pauline (F)	37
108	Labrie, Gérard (M)	38
109	Labrie, André (M)	38
110	Labrie, Micheline (F)	38
111	Marcotte, Guy (M)	39
112	Marcotte, Denise (F)	39
113	Cloutier, Gérard (M)	40
114	Cloutier, Micheline (F)	40
115	Cloutier, Manon (F)	40
116	Cloutier, Sylvain (M)	40
117	Garand, Michel (M)	40A
118	Garand, Colette (F)	40A
119	St-Pierre Michel (M)	44

RURAL/RURALE			electoral district/circonscription	URBAN/URBAINE		
N°	page		Chateauguay	N°	page	
	N°	of/de		131	N° 1	of/de 2
polling division / section de vote			certified / certifié — signature(s)-enumerator(s) / signature(s)-recenseur(s)	polling division / section de vote		
			Cheryl Brossard — Claude Bourcheix			

F 303 **PRELIMINARY LIST OF ELECTORS**

ELECTIONS CANADA

LISTE PRÉLIMINAIRE DES ÉLECTEURS

160811

8 5M-7-79

This list of qualified electors for the polling division number as set out below was prepared for use at the pending federal election from information obtained at the enumeration and has been certified by the signature(s) below as to completeness and correctness so far as is possible.

La présente constitue la liste des électeurs de la section de vote dont le numéro apparaît plus bas préparée en vue de l'élection fédérale en cours d'après les renseignements recueillis lors du recensement. Le(s) recenseur(s) y a(ont) apposé sa(leur) signature, affirmant que cette liste est aussi complète et exacte que possible.

N°		
	BELANGER	
120	St-Pierre, Nicole (F)	44
121	Michaud, Pierre (M)	44
122	Lacroix, Pierrette (M)	46
123	Bellefeuille, Germain (M)	46
124	Benoit, Laurier (M)	47
125	Benoit, Carole (F)	47
126	Deslauriers, Robert (M)	48
127	Deslauriers, Francine (F)	48
128	Desrosiers, Carole (F)	48
129	Cormier, Paul-Emile (M)	49
130	Cormier, Marianne (F)	49
131	Pagé, Guy (M)	49A
132	Pagé, Gisèle (F)	49A
133	Pagé, Hélène (F)	49A
134	Laplante, Jean (M)	49B
135	Laplante, Céline (F)	49B
136	Cusson, Jean-Marie (M)	50
137	Brown, Claudette (F)	50
138	Sauvé, André (M)	51
139	Sauvé, Joyce (F)	51
	GUY	
140	Bourgeois, Julien (M)	13
141	Bourgeois, Eleanor (F)	13
142	Bourgeois, Diane (F)	13
143	Buck, Dorothy (F)	13
144	Beaumier, André (M)	22
145	Beaumier, Francine (F)	22
	LACHAPELLE	
146	Heynemand, Jean (M)	17
147	Heynemand, Denise (F)	17
148	Heynemand, Sylvie (F)	17
149	Heynemand, Nicole (F)	17
150	Leduc, Gérard (M)	19
151	Leduc, Hughette (F)	19
152	Gaudreault, Leo (M)	19A
153	Potvin, Jacqueline (F)	19A
154	Méthot, Lucien (M)	20
155	Méthot, Hughette (F)	20
156	Méthot, Sylvain (M)	20
157	Brown, Brett (M)	27
158	Brown, Diane (F)	27
159	Tremblay, Marcel (M)	29
160	Tremblay, Madeleine (F)	29
161	Tremblay, Jean (M)	29
162	Tremblay, Luc (M)	29
163	Tremblay, Daniel (M)	29
164	Tremblay, Mark (M)	29
165	Ponton, Louise (F)	30
166	Ponton, Fernand (M)	30
167	Ponton, Stella (F)	30
	LANCTOT	
168	Leblanc, Pierre (M)	2
169	Leblanc, Lucille (F)	2
170	Leblanc, Gilles (M)	2
	4 LANCTOT	
171	Charbonneau, Jean (M)	Apt. 1
172	Charbonneau, Michelle (F)	Apt. 1
173	Beaumier, Maurice (M)	Apt. 2
	4 LANCTOT	
174	Beaumier, Lise (F)	Apt. 2
175	Latour, Richard (M)	Apt. 3
176	Landry, Lise (F)	Apt. 3
177	Moquin, Benoit (M)	Apt. 4
178	Moquin Francoeur, Linda (F)	Apt. 4
179	Charbonneau, Raymond (M)	Apt. 5
180	Charbonneau, Ghislaine (F)	Apt. 5
181	Beaumier, Claude (M)	Apt. 6
182	Beaumier, Christiane (F)	Apt. 6
183	Beaumier, Florian (M)	6
184	Beaumier, Diane (F)	6
185	Chantigny, Claude (M)	6A
186	Chantigny, Thérèse (F)	6A
187	Charette, Anna (F)	6B
188	Grannary, Kurt (M)	6C
189	Gallant, Normand (M)	8
190	Morelle, Carole (F)	8
191	Beaulieu, Cécile (F)	10
192	Beaulieu, Marie-Anne (F)	10
193	Beaulieu, Ernest (M)	10
194	Lavigne, René (M)	12
195	Lavigne, Jeannette (F)	12
196	Bédard, Jacques (M)	14
197	Bérubé, Germayne (F)	14
198	Boyer, Germain (M)	16
199	Boyer, Diana (F)	16
200	Hansen, Pauline (F)	18
201	Boyer, Réginald (M)	20
202	Boyer, Hughette (F)	20
203	Boyer, Pierre (M)	20
204	Boyer, Chantal (F)	20
205	Labrie, Maurice (M)	20A
206	Labrie, Pauline (F)	20A
207	Gagnon, Raynald (M)	22
208	Vaillancourt, Monique (F)	22
209	Pullen, Edward (M)	24
210	Pullen, Agnes (F)	24
211	Brosseau, Albert (M)	26
212	Beauvais, Florida (F)	26
213	Létourneau, Michel (M)	28
214	Létourneau, Denise (F)	28
215	Roy, Conrad (M)	30
216	Roy, Yolande (F)	30
217	Roy, Linda (F)	30
218	Giroux, Léo (M)	32
219	Giroux, Yvette (F)	32
220	Thiroux, Lucien (M)	38
221	Thiroux, Claire (F)	38
222	Thiroux, Alain (M)	38
223	Laplante, Gabriel (M)	40
224	Laplante, Micheline (F)	40
225	Girardin, Robert (M)	40A
226	Girardin, Diane (F)	40A
227	Lapierre, Henri (M)	42
228	Lapierre, Edna (F)	42
229	Lapierre, Josée (F)	42
230	Pagé, Bertrand (M)	50
231	Pagé, Denise (F)	50
232	Fontaine, Gérard (M)	52

RURAL/RURALE		electoral district/circonscription	URBAN/URBAINE	
N°	page N° of/de	Chateauguay	N° 131	page N° 2 of/de 2
polling division section de vote		certified certifié signature(s)-enumerator(s) / signature(s)-recenseur(s) Claude Brossard Linda Bourbeau	polling division section de vote	

160812

F 303 **PRELIMINARY LIST OF ELECTORS**

ELECTIONS CANADA

LISTE PRÉLIMINAIRE DES ÉLECTEURS

85M-7-79

This list of qualified electors for the polling division number as set out below was prepared for use at the pending federal election from information obtained at the enumeration and has been certified by the signature(s) below as to completeness and correctness so far as is possible.

La présente constitue la liste des électeurs de la section de vote dont le numéro apparaît plus bas préparée en vue de l'élection fédérale en cours d'après les renseignements recueillis lors du recensement. Le(s) recenseur(s) y a(ont) apposé sa(leur) signature, affirmant que cette liste est aussi complète et exacte que possible.

N°	ST CONSTANT		
	Lacaille		
1	Rioux Jacques (m)	87	JOL-1XO
2	Rioux Denise (f)	87	JOL-1XO
3	Ouellette Jean-Claude (m)	89	JOL-1XO
4	Dufour Lise (f)	89	JOL-1XO
5	Lefebvre Serge (m)	91	JOL-1XO
6	Lefebvre Françoise (f)	91	JOL-1XO
7	Ferland Jacques (m)	92	JOL-1XO
8	Ferland Shirley (f)	92	JOL-1XO
	Lanctôt		
9	Perras Claude (m)	62	JOL-1XO
10	Perras Williana (f)	62	JOL-1XO
11	Perras Carole (f)	62	JOL-1XO
12	Aubin Jean-Guy (m)	62	JOL-1XO
13	Parent Jean-Jacques (m)	@62	JOL-1XO
14	Boisjoli Alexandre (m)	64	
15	Boisjoli Laurette (f)	64	
16	Primeau Joseph (m)	65	app.1
17	Primeau Thérèse (f)	65	app.1
18	Guilbeault Françine	65	app.2
19	Dormoy France (f)	65	app.3
20	Brosseau Huguay (m)	65	app.3
21	Lavoie Foussaint (m)	65	app.4
22	Lavoie Denise (f)	65	app.4
23	Lavoie Lorraine (f)	65	app.4
24	Dulude Sylvain (m)	66	
25	St-James Shirley (f)	66	
26	Landry Réal (m)	66	
27	Bourgeois Henry (m)	67	
28	Bourgeois Rita (f)	67	
	Marchand		
29	Martin Philippe (m)	43	
30	Martin Yves (m)	43	
31	Martin Marie-France (f)	43	
32	Martin Chantal (f)	43	
33	Martin Yolande (f)	43	
34	Montpetit Denis (m)	45	
35	Montpetit Claudette (f)	45	
36	Vendette Jean-Louis (m)	47	
37	Vendette Claudette (f)	47	
38	Sénéchal Fernando (m)	49	
39	Sénéchal Blanche (f)	49	
40	Carroll John (m)	51	
41	Carroll Kenneth (m)	51	
42	Carroll Cheryl (f)	51	
43	Carroll Francis (m)	51	
44	Tremblay Raymond (m)	53	
45	Tremblay Richard (m)	53	
46	Tremblay Albert (m)	53	
47	Tremblay Renée (f)	53	
48	Pinault Denise (f)	55	
49	Pinault Louise (f)	55	
50	Pinault Pierrette (f)	55	
51	Lavoie Serge (m)	55	
52	Pinault Lisette (f)	55	
53	Pinault Léonie (f)	55	
54	Pinault Louis (m)	55	

N°	ST CONSTANT	
	Montée des Bouleaux	
55	Dubé Claude (m)	8
56	Dubé Pauline (f)	8
57	Girard Pauline (f)	8@
58	Brunet Ginette (f)	8b
59	Brunet Guy (m)	8b
60	Beaudoin Paul (m)	10
61	Gauthier Lise (f)	10
62	Dubé Nicole (f)	12
63	Mc Grail Eddy (m)	23
64	Mc Grail Françoise (f)	23
65	Pari France (f)	24
66	Boucher Claudette (f)	25
67	Chartre Lucie (f)	27
68	Paquet Serge (m)	27
69	Chartrand Léo (m)	31
70	Potvin Daniel (m)	31@
71	Poissant Carole (f)	31@
72	Lavallée Paul (m)	33
73	Lavallée Jacqueline (f)	33
74	Ouellette Mario (m)	35
75	Ouellette Claudette (f)	35
76	Longtin Michel (m)	39
77	Gervais Lyne (f)	39
78	Lussier Béatrice (f)	51
79	Lussier Denise (f)	51
80	Paquin Emile (m)	57
81	Paquin Alice (f)	57
82	Armstrong Léonard (m)	63
83	Armstrong Olivette (f)	63
84	Guidi Henri (m)	71
85	Guidi Liliane (f)	71
86	Laferrière Roger (m)	87
87	Laferrière Hugette (f)	87
88	Buttle Lyne (f)	89
89	Laferrière Réal (m)	89@
90	Bergeron Micheline (f)	101
91	Perron LIse (f)	101@
92	Kemp Gordon (m)	103
93	Kemp LIse (f)	103
94	Ste-Marie Guislain (m)	103@
95	Cloutier Marise (f)	103@
96	Rioux Gérard (m)	109
97	Rioux Armande (f)	109
98	Rioux Georges (m)	109
99	Guidi Henri-G (m)	111
100	Guidi Henri (m)	111
101	Guidi Réjeanne (f)	111
102	Clarke Michel (m)	113
103	Rioux Jacques (m)	115
104	Rioux Gaston (m)	115
105	Cloutier Denise (f)	117
106	Cloutier Robert (m)	117
107	Leclerc Jean-Pierre (m)	117@
108	Leclerc Janine (f)	117@
109	Leclerc Gérard (m)	117@
110	Malo Gabrielle (f)	119
111	Tremblay Maurice (m)	121
112	Tremblay Rita (f)	121
113	Malo Réal (m)	123
114	Malo Pauline (f)	123

RURAL/RURALE			electoral district/circonscription	URBAN/URBAINE		
N°	page		CHATEAUGUAY	N°	page	
	N°	of/de		132	N° 1	of/de 3
polling division section de vote			certified signature(s)-enumerator(s) / signature(s)-recenseur(s) certifié	polling division section de vote		

160813

F 303 **PRELIMINARY LIST OF ELECTORS**

ELECTIONS CANADA

LISTE PRÉLIMINAIRE DES ÉLECTEURS

8 5M-7-79

This list of qualified electors for the polling division number as set out below was prepared for use at the pending federal election from information obtained at the enumeration and has been certified by the signature(s) below as to completeness and correctness so far as is possible.

La présente constitue la liste des électeurs de la section de vote dont le numéro apparaît plus bas préparée en vue de l'élection fédérale en cours d'après les renseignements recueillis lors du recensement. Le(s) recenseur(s) y a(ont) apposé sa(leur) signature, affirmant que cette liste est aussi complète et exacte que possible.

N°	ST CONSTANT		
	Parc Des Roulottes		
115	Pinel Maurice (m)	1	J0L-1X0
116	Massie Pierrette (f)	1	
117	Mailhot Denise (f)	2	
118	Bolduc Pierre (m)	3	
119	Martin Raymond (m)	4	
120	Martin Michelle (f)	4	
121	Mc Gowan Cindy (f)	5	
122	Mc Gowan Paul (m)	5	
123	Munro James (m)	7	
124	Munro Kathy (f)	7	
125	Munro Gred (m)	7	
126	Fortin Léo (m)	8	
127	Pharand Maurice (m)	9	
128	Pharand Monique (f)	9	
129	Smith Jack (m)	10	
130	Smith Jeanne (f)	10	
131	Laurendeau Maurice (m)	11	
132	Dagenais Laurendeau LIse (f)	11	
133	Leraux Pierre (m)	13	
134	Felmasse Serge (m)	15	
135	Jardel Felmasse Anne (f)	15	
136	Potvin Marcel (m)	16	
137	Potvin LIse (f)	16	
138	Larivière Gérard (m)	16@	
139	Larivière Donalda (f)	16@	
140	Bujold Michel (m)	16b	
141	Bujold Carole (f)	16b	
142	Letoile Fernand (m)	17	
143	Letoile Lionel (m)	17	
144	Letoile Rita (f)	17	
145	Letoile Pierrette (f)	17	
146	Vallière Suzanne (f)	17@	
147	Brunette Hélène (f)	17@	
148	Giguere Charles (m)	17b	
149	Giguère Janine (f)	17b	
150	Fontaine Huguette (f)	18	
151	Dufour Serge (m)	19	
152	Dufour Guylaine (f)	19	
153	Wyse Allan (m)	20	
154	Wyse Pierrette (f)	20	
155	Marden Richard (m)	21	
156	Marden Fondy (f)	21	
157	Cyr Paul (m)	22	
158	Cyr Thérèse (f)	22	
159	Moquin Sylvain (m)	23	
160	Labelle Line (f)	23	
161	Bombardier Michel (m)	25	
162	Bombardier Marc (m)	25	
163	Bombardier Doreen (f)	25	
164	Houde Armand (m)	26	
165	Bouchard Georgette (f)	26	
166	Gits Louis (m)	27	
167	Blais Suzanne (f)	27	
168	Geoffre Micheline (f)	28	
169	Savoy Robert (m)	28@	
170	Savoy Leda (f)	28@	
171	Pelletier Gabriel (m)	30	
172	Pelletier Ida (f)	30	
173	Vaillancourt Léo (m)	31	
174	Pruneau Yves (m)	32	
175	Pruneau Johanne (f)	32	

N°	ST CONSTANT		
	Pinsonneault		
176	Blanchette Benoit (m)	61	
177	Bussières Lumina (f)	61	
178	Bussières Marylyn-L (f)	61	
179	Bussières Marie-Paule (f)	61	
180	Morin Jean-Paul (m)	62	
181	Morin Carmen (f)	62	
182	MorinN Nicole (f)	62	
183	Marcil Marcel (m)	63	
184	Marcil Muguette (f)	63	
185	Bouchard Yvon (m)	65	
186	Bouchard Nicole (f)	65	
187	Bouchard Raymonde (f)	65	
188	Bédard Clément (m)	66	
189	Bédard Nicole (f)	66	
190	Bédard Stéphane (m)	66	
191	Bédard Sylvain (m)	66	
192	Charest Denis (m)	68	
193	Cardin Linda (f)	68	
	Richer		
194	Love Stanley (m)	9	
195	Love Jocelynea (f)	9	
196	Rogers Ronald (m)	10	
197	Rogers Ghislaine (f)	10	
198	Rogers Daniel (m)	10	
200	Boulerice Bernard (m)	12	
201	Boulerice Diane (f)	12	
202	Despaty Georges (m)	13	
203	Hill Raymond (m)	13	
204	Hill Lise (f)	13	
205	Robert Denis (m)	14	
206	Bédard Joachin (m)	16	
207	Lavallée Alain (m)	19	
208	Lavallée LIse (f)	19	
209	Lavallée Michel (m)	19	
210	Lavallée Gilles (m)	19	
211	Bourdeau Robert (m)	21	
212	Bourdeau Suzanne (f)	21	
213	Fréchette Honoré (m)	25	
214	Boivin Fédora (f)	25	
215	Dozin Noël (m)	27	
216	Dozin Patrida (f)	27	
217	Pelletier Gaétan (m)	29	
218	Pelletier Diane (f)	29	
219	Desautels Georges (m)	33	
220	Machabée Martine (f)	33	
221	Gordon Paul (m)	39	
222	Gordon Jeannine (f)	39	
223	Jacques Jean-Pierre (m)	40	
224	Joffré Irène (f)	41	
225	Tremblay Marc (m)	41	
226	Bourdeau Georges (m)	42	
227	Bourdeau Jean-Pierre (m)	42	
228	Demers Manon (f)	42	
229	Mercier Emerild (m)	44	
230	Mercier Laurette (f)	44	
231	Mercier Yvan (m)	44	
232	Mercier Johanne (f)	44	
233	Faucher Gilles (m)	45	

RURAL/RURALE			electoral district/circonscription	URBAN/URBAINE		
N°	page		CHATEAUGUAY	N°	page	
	N°	of/de		132	N° 2	of/de 3
polling division section de vote			certified certifié	signature(s)-enumerator(s) / signature(s)-recenseur(s)	polling division section de vote	

F 303 **PRELIMINARY LIST OF ELECTORS**

8.5M-7-79

ELECTIONS CANADA

160814

LISTE PRÉLIMINAIRE DES ÉLECTEURS

This list of qualified electors for the polling division number as set out below was prepared for use at the pending federal election from information obtained at the enumeration and has been certified by the signature(s) below as to completeness and correctness so far as is possible.

La présente constitue la liste des électeurs de la section de vote dont le numéro apparaît plus bas préparée en vue de l'élection fédérale en cours d'après les renseignements recueillis lors du recensement. Le(s) recenseur(s) y a(ont) apposé sa(leur) signature, affirmant que cette liste est aussi complète et exacte que possible.

N°	ST CONSTANT		N°	ST CONSTANT
	Richer	JOL-1XO		
234	Rouillard Margueritte (f)	45		
235	Faucher Gérard (m)	45		
236	Dupuis Egide (m)	46		
237	Dupuis Diane (f)	46		
238	Grenier Robert (m)	47		
239	Bellefeuille Nicole (f)	47		
240	Coté Denise (f)	48		
241	Bellefeuille Clément (m)	49		
242	L'Espérance Pauline (f)	49		
243	Bourdeau Gustave (m)	50		
244	Bourdeau Michel (m)	50		
245	Bourdeau Johanne (f)	50		
246	Bellefleur André (m)	51		
247	Bellefleur Sheila (f)	51		
248	Bellefleur Andréjr (m)	51		
249	Bellefleur Stéphen (m)	51		
250	Bellefleur Suzanne (f)	51		
251	Lachance René (m)	52		
252	Lachance J celyne (f)	52		
253	Rouiller Rôger (m)	53		
254	Rouiller Jocelyne (f)	53		
255	Rouiller Claude (m)	53		
256	Rouiller Anna (f)	53		
257	Marotte Serge (m)	57		
258	Marotte Jocelyne (f)	57		
259	Caron Michel (m)	60		
260	Beaudoin Carole (f)	60		
261	Grégoire Denis (m)	62		
262	Lefebvre Rita (f)	62		
263	Lefebvre Michelle (f)	62		
264	Ponton Roland (m)	64		
265	Ponton Rita (f)	64		
266	Kemp Douglas (m)	66		
267	Kemp Denise (f)	66		

RURAL/RURALE			electoral district/circonscription	URBAN/URBAINE		
N°	page		CHATEAUGUAY	N°	page	
	N°	of/de	certified / certifié — signature(s)-enumerator(s) / signature(s)-recenseur(s)	132	N° 3	of/de 3
polling division / section de vote			Jeannine Gordon	polling division / section de vote		

160815

F 303 **PRELIMINARY LIST OF ELECTORS**

ELECTIONS CANADA

LISTE PRÉLIMINAIRE DES ÉLECTEURS

8 5M-7-79

This list of qualified electors for the polling division number as set out below was prepared for use at the pending federal election from information obtained at the enumeration and has been certified by the signature(s) below as to completeness and correctness so far as is possible.

La présente constitue la liste des électeurs de la section de vote dont le numéro apparaît plus bas préparée en vue de l'élection fédérale en cours d'après les renseignements recueillis lors du recensement. Le(s) recenseur(s) y a(ont) apposé sa(leur) signature, affirmant que cette liste est aussi complète et exacte que possible.

N°	ST-CONSTANT	
	BERRI	
1	MORIN, Josephine (F)	72
2	MORIN, Shirley (F)	72
3	SAUMURE, Ghyslaine (F)	73
4	SAUMURE, Jean-Claude (M)	73
5	MARCOTTE, Lionel (M)	74
6	MARCOTTE, Jeanine (F)	74
7	MARCOTTE, Pierre (M)	74
8	MARCIL, Gaetan (M)	77
9	MARCIL, Lise (F)	77
	MIRON	
10	PAQUETTE, Palmire (F)	3
11	LEBLANC, Louise (F)	3
12	LEBLANC, Edmond (M)	3
13	DULUDE, Denis (M)	5
14	DULUDE, Johanne (F)	5
15	CARON, Josee (F)	6
16	CARON, Michel (M)	6
17	THURMEL, Jean (M)	7
18	THURMEL, Alphonse (M)	7
19	GAGNON, MONIQUE (F)	8
20	DIONNE, Jerome (M)	8
21	LAMARCHE, Jacqueline (F)	9
22	LAMARCHE, Wilfrid (M)	9
23	LAMARCHE, Danielle (F)	9
24	ARCOUETTE, Laurence (F)	10
25	ARCOUETTE, Denis (M)	10
26	ARCOUETTE, Line (F)	10
27	ARCOUETTE, Luc (M)	10
28	PELLETIER, Jeanne (F)	11
29	PELLETIER, Gerard (M)	11
30	ROUSSEAU, Marc-Andre (M)	12
31	FAUVEL, Liette (F)	12
32	CARON, Celine (F)	13
33	CARON, Gerard (M)	13
34	JEAN, Nicole (F)	14
35	JEAN, Daniel (M)	14
36	GRENIER, Louise (F)	15
37	GRENIER, Diane (F)	15
38	GRENIER, Marcel (M)	15
39	BEAUMIER, Cecile (F)	16
40	BEAUMIER, Guy (M)	16
41	BRESCOTT, Jean-Yves (M)	17
42	BRESCOTT, Ginette (F)	17
43	BEAUMIER, Daniel (M)	18
44	FORTIN, Lucie (F)	18
45	LECLERC, Alain (M)	21
46	LECLERC, Therese (F)	21
47	BILODEAU, Madeleine (F)	22
48	BILODEAU, Jean-Yves (M)	22
49	BILODEAU, Douglas (M)	22
50	LALANDE, Rejean (M)	24
51	LALANDE, Mariette (F)	24
52	LALANDE, Stephane (M)	24
53	CHARRON, Henriette (F)	25
54	CHARRON, Alain (M)	25
55	TOUSIGNANT, Louise (F)	26
56	TOUSIGNANT, Jean-Guy (M)	26
57	CROTEAU, Andre (M)	27
58	CROTEAU, Sylvain (M)	27
59	CROTEAU, Agathe (F)	27
60	CROTEAU, Adrien (M)	27
61	POULIN, Lise (F)	27A
62	TREMBLAY, Jocelyne (F)	28
63	TREMBLAY, Jean (M)	28
64	TREMBLAY, Cecile (F)	28A
65	LACHENE, Louisette (F)	61
66	ROY, Raymond (M)	61
67	DUFAULT, Marguerite (F)	62
68	DUFAULT, Real (M)	62
69	THIBAULT, Roland (M)	63
70	THIBAULT, Colette (F)	63
71	JOANETTE, Jean-Paul (M)	64
72	JOANETTE, Jocelyne (F)	64
73	GAGNE, Robert (M)	65
74	GAGNE, Louise (F)	65
75	DUBOIS, Claire (F)	68
76	DUBOIS, Michel (M)	68
77	SAUVE-BENGAMIN, Lise (F)	69
78	POIRIER, Pierre (M)	69
79	BENGAMIN, Manon (F)	69
80	MARCHETERRE, Andree (F)	70
81	MARCHETERRE, Jean (M)	70
82	FORTIER, Lise (F)	71
83	FORTIER, Serge (M)	71
84	THEORET, Raymond (M)	72
85	THEORET, Helene (F)	72
86	TOUSIGNANT, Rene (M)	73
87	TOUSIGNANT, Murielle (F)	73
88	BERGEVIN, Ginette (F)	74
89	BERGEVIN, Andre (M)	74
90	GRENIER, Real (M)	75
91	GRENIER, Bernadette (F)	75
92	GRENIER, Alain (M)	75
93	DESJARDINS, Diane (F)	77
94	DESJARDINS, Andre (M)	77
95	SENECAL-LEMAY, Diane (F)	79
96	MERCIER, Rolland (M)	81
97	MERCIER, Marie-Ange (F)	81
98	MERCIER, Luc (M)	81
99	MERCIER, Daniel (M)	81
100	RAJOTTE, Yvon (M)	83
101	RAJOTTE, Claudette (F)	83
102	TESSIER, Gilles (M)	85
103	TESSIER, Denise (F)	85
	STE-CATHERINE	
104	FYFE, Georgette (F)	2
105	BROWN-LABRECHE Janine (F)	4
106	LABRECHE, Robert (M)	4
107	PARADIS-CHARETTE, Irene (F)	6
108	CHARETTE, Gaston (M)	6
109	GIRARD, Rita (F)	8
110	ROUSSEAU, Andre (M)	8
111	LALANDE, Aurore (F)	10
112	BANNON, Lorette (F)	12
113	LAUZON, Robert (M)	42
114	LAUZON, Francine (F)	42

RURAL/RURALE	electoral district/circonscription	URBAN/URBAINE
N° / page N° / of/de	CHATEAUGUAY	N° 133 / page N° 1 / of/de 3
polling division / section de vote	certified / certifié — signature(s)-enumerator(s) / signature(s)-recenseur(s)	polling division / section de vote

F 303 — 8.5M-7-79

PRELIMINARY LIST OF ELECTORS

ELECTIONS CANADA

LISTE PRÉLIMINAIRE DES ÉLECTEURS

160816

This list of qualified electors for the polling division number as set out below was prepared for use at the pending federal election from information obtained at the enumeration and has been certified by the signature(s) below as to completeness and correctness so far as is possible.

La présente constitue la liste des électeurs de la section de vote dont le numéro apparaît plus bas préparée en vue de l'élection fédérale en cours d'après les renseignements recueillis lors du recensement. Le(s) recenseur(s) y a(ont) apposé sa(leur) signature, affirmant que cette liste est aussi complète et exacte que possible.

N°		
	STE-CATHERINE (suite)	
115	TRUDEAU, Jean (M)	44
116	TRUDEAU, Cecile (F)	44
117	T RUDEAU, Sylvie (F)	44
118	LASHEOWAY, Georgiana (F)	46
119	LASHEOWAY, Stanley (M)	46
120	CARMICHAEL, Jean-Pierre	48
121	CARMICHAEL, Jeanne-D'Arc	48
122	CARMICHAEL, Lucie (F)	48
123	CARMICHAEL, Chantal (F)	48
124	QUESNEL, Pierrette (F)	50
125	QUESNEL, Andre (M)	50
126	TOUPIN, Marie-Anne (F)	50
127	WORRALLMadeleine (F)	52
128	WORRALL, Jack (M)	52
129	WORRALL, Ghislaine (F)	52
130	WORRALL, Robert (F)	52
131	VIGNEAULT, Michel (M)	54
132	LECUYER, Richard (M)	62
133	LECUYER, Pierrette (F)	62
134	LAPLANTE, Guy (M)	64
135	LAPLANTE, Celine (F)	64
136	LATOUR, Lucille (F)	66
137	LATOUR, Réjean (M)	66
138	B LANCHET, Adrien (M)	68
139	BLANCHET, Maureen (F)	68
140	VACHON? Wilbrood (M)	70
141	VACHON, Yvette (F)	70
142	ALEXANDRE, Christian (M)	72
143	ALEXANDRE, Lise (F)	72
144	TREMBLAY, Francine (F)	80
145	TREMBLAY, Guy (M)	80
	ST-JACQUES	
146	TELLIER, Louise (F)	1
147	MOREAU, André (M)	3
148	MOREAU, Monique (F)	3
149	MOREAU, Sylvain (M)	3
150	LUPIEN, Denise (F)	4
151	LUPIEN, Maurice (M)	4
152	CARON, Francine (F)	5
153	CARON, Pierre (M)	5
154	GERVAIS, Gerard (M)	6
155	GERVAIS, Marie-Paul (F)	6
156	GERVAIS, Jacques (M)	6
157	GERVAIS, Pierre (M)	6
158	GRENIER, Joelle (F)	7
159	LAUZON, Normand (M)	7
160	BOUCHER, Rejean (M)	10
161	BOUCHER, Margolfine (F)	10
162	FOURNIER, Lucienne (F)	12
163	FOURNIER, Rene (M)	12
164	CADIEUX, Rene (M)	14
165	CADIEUX, Marcelle (F)	14
166	CADIEUX, Suzanne (F)	14
167	BROSSARD, Clara (F)	18
168	MIRON, Helene (F)	18
169	MIRON, Celine (F)	18
170	MIRON, Carmelle (F)	18
171	MIRON, Paul (M)	18
172	DULUDE, Normand (M)	26
173	DULUDE, Therese (F)	26
174	DULUDE, Sylvain (M)	26
175	DULUDE, Fernand (M)	26
176	GAGNON, Pierre (M)	34
177	GAGNON, Sylvie (F)	34
178	GAGNON, Horace (M)	34
179	GAGNON, Adrienne (F)	34
180	HARBEC, Rene (M)	38
181	HARBEC, Maurice (M)	38
182	HARBEC, Lise (F)	38
183	GALIBOIS, Roger (M)	42
184	GALIBOIS, Rachel (F)	42
185	GALIBOIS, Gaston (M)	42
186	GALIBOIS, Monique (F)	42
187	B ARB EAU, Andre (M)	46
188	MAYRAND, Gilberte (F)	46
189	MAYRAND, Rolland (M)	46
190	MOREAU, Nicole (F)	47
191	MOREAU, Jean-Guy (M)	47
192	DESHAIES, Paul (M)	49
193	DESHAIES, LUCIENNE (F)	49
194	VAILLANT, Pierre (M)	50
195	VAILLANT, Therese (F)	50
196	VAILLANT, Fernand (M)	50
197	RAYMOND, B ernanr (M)	51
198	McKELLAR, Karen (F)	51
199	QUINTON, Louis (M)	53
200	QUINTON, Marie (F)	53
201	PROVOST, Nicole (F)	59
202	PROVOST, Richard (M)	59
203	PROVOST, Sylvie (F)	59
204	PELLERIN, Edgard (M)	61
205	PELLERIN, Georgette (F)	61
206	PELLERIN, Michelle (F)	61
207	DUGUAY-ROY, Rachel (F)	64
208	ROY, Jean-Jacques (M	64
209	ROY, Pauline (F)	64
210	ROY, Isabelle (F)	64
211	B OISVERT, Irenee (F)	65
212	BOISVERT, Michel (M)	65
213	BOISVERT, Jacqueline (F)	65
214	B OYER, Aline (F)	66
215	BOYER, Jacques (M)	66
216	SERPONE, Johanne (F)	67
217	SERPONE, Tony (M)	67
218	CREVIER, Yvon (M)	68A
219	CREVIER, Monique (F)	68A
220	GUILMETTE, Ghette (F)	69
221	GUILMETTE, Gaetan (M)	69
222	LETOURNEAU, Pierre (M)	70
223	DULUDE, LINDA (F)	70
224	LAMER, Normand (M)	71
225	GIROUX, Diane (F)	71
226	THIB AULT, Andre (M)	71A
227	THIBAULT, Marguerite (F)	71A
228	CARTIER, Colette (F)	71B
229	LAVALLEE, Cecile (F)	71C
230	B LEAU, Adrien (M)	71C
231	VERDON, Francois (M)	71C
232	GRENIER, Danielle (F)	71D
233	GRENIER, Alain (M)	71D

RURAL/RURALE — N° — page — N° — of/de — polling division / section de vote

electoral district/circonscription: CHATEAUGUAY

certified / certifié — signature(s)-enumerator(s) / signature(s)-recenseur(s)

URBAN/URBAINE — N°: 133 — page — N°: 2 — of/de: 3 — polling division / section de vote

160817

F 303 PRELIMINARY LIST OF ELECTORS

8 SM-7-79

ELECTIONS CANADA

LISTE PRÉLIMINAIRE DES ÉLECTEURS

This list of qualified electors for the polling division number as set out below was prepared for use at the pending federal election from information obtained at the enumeration and has been certified by the signature(s) below as to completeness and correctness so far as is possible.

La présente constitue la liste des électeurs de la section de vote dont le numéro apparaît plus bas préparée en vue de l'élection fédérale en cours d'après les renseignements recueillis lors du recensement. Le(s) recenseur(s) y a(ont) apposé sa(leur) signature, affirmant que cette liste est aussi complète et exacte que possible.

N°	ST-JACQUES (suite)		
234	LAVALLEE, Christine	(F)	73
235	LAVALLEE, Sylvie	(F)	73
236	LAVALLEE, Ruth	(F)	73
237	LAVALLEE, Simon	(M)	73
238	LAVALLEE, PIERRE	(M)	73
239	MAIORINO, Pascale	(M)	74
240	MAIORINO, Pina	(F)	74
241	CARON, Paul	(M)	75
242	CARON, Antoinette	(F)	75
243	CHARETTE, Lisette	(F)	76
244	CHARETTE, Claude	(M)	76
245	BEAUDOIN, Lucie	(F)	77
246	BEAUDOIN, Roger	(M)	77
247	BEAUDOIN, Aurelienne	(F)	77
248	LUSSIER, Albert	(M)	78
249	LUSSIER, Gerard	(M)	78
250	ST-CYR, Denis	(M)	79
251	GAGNE, Claudette	(F)	79
252	MOREAU, Bernard	(M)	80
253	MOREAU, Suzanne	(F)	80
254	GUILBAULT, Bernard	(M)	82
255	GUILBAULT, Carole	(F)	82
256	GUILBAULT, Louise	(F)	82
257	GUILBAULT, Jean-Paul	(M)	82
258	GUILBAULT, Real	(M)	84
259	GUILBAULT, Therese	(F)	84
260	GUILBAULT, Raymons	(M)	84
261	PARENTEAU, Alain	(M)	86
262	PARENTEAU, Lyne	(F)	86
263	PARENTEAU, Denise	(F)	86
264	PARENTEAU, Andre	(M)	86

N°	rue ST-PIERRE		
265	LONCTIN, Lucille	(F)	73
266	LONCTIN, Jean-Paul	(M)	73
267	LONCTIN, Yves	(M)	73
268	MIRON, Germaine	(F)	75
269	TREMB LAY, Andre	(M)	79
270	TREMBLAY, Therese	(F)	79
271	TREMB LAY, Serge	(M)	79
272	LAMONTAGNE, Roger	(M)	81
273	LAMONTAGNE, Carmen	(F)	81
274	BENOIT, Louise	(F)	82
275	GARRANT, Gaetan	(M)	84
276	GARRANT, Denis	(M)	84
277	B OISVERT-GARRANT IDA	(F)	84
278	MORIN, Jules	(M)	86
279	MORIN, Claire	(F)	86
280	LESSARD, Andre	(M)	88
281	LESSARD, Alphonse	(M)	88
282	DUFORD, Jeannine	(F)	88
283	GERVAIS, Huguette	(F)	90A
284	PAIEMENT, Steve	(M)	90A
285	GERVAIS, Normand	(M)	90A

RURAL/RURALE

N° | page | N° | of/de

polling division / section de vote

electoral district/circonscription

CHATEAUGUAY

certified / certifié

signature(s)-enumerator(s) / signature(s)-recenseur(s)

URBAN/URBAINE

N° 133 | page N° 3 | of/de 3

polling division / section de vote

160818

F 303 **PRELIMINARY LIST OF ELECTORS**

ELECTIONS CANADA

LISTE PRÉLIMINAIRE DES ÉLECTEURS

8 5M-7-79

This list of qualified electors for the polling division number as set out below was prepared for use at the pending federal election from information obtained at the enumeration and has been certified by the signature(s) below as to completeness and correctness so far as is possible.

La présente constitue la liste des électeurs de la section de vote dont le numéro apparaît plus bas préparée en vue de l'élection fédérale en cours d'après les renseignements recueillis lors du recensement. Le(s) recenseur(s) y a(ont) apposé sa(leur) signature, affirmant que cette liste est aussi complète et exacte que possible.

N°	Châteauguay			
	Cartier	J0L-1X0		
1	Boulanger Adelard	(M)	72	
2	Ouellet Julien	(M)	72	
3	Oeullet Simone	(F)	72	
4	Anctil Bertrand	(M)	73	
5	Anctil Marie-Claire	(F)	73	
6	Gaudreau Yvan	(M)	74	
7	Labrie Ginette	(F)	74	
8	Dare Serge	(M)	75	
9	Dare Irma	(F)	75	
10	Blais Léonidas	(M)	76	
11	Blais Therese	(F)	76	
12	Riendeau Rejean	(M)	77	
13	Riendeau Monique	(F)	77	
14	Hall Games	(M)	78	
15	Hall Audette	(F)	78	
16	Hall Charles	(M)	78	
17	Hall Cristine	(F)	78	
18	Vaudreuil René	(M)	85	
19	Vaudreuil Brigitte	(F)	85	
	Ste-Catherine	J0L-1X0		
20	Ste-Marie Roland	(M)	82	
21	Lemieux Ste-Marie Odette	(F)	82	
22	Grandmaison Marc	(M)	84	
23	Grandmaison Daniel	(M)	84	
24	Grandmaison Jeanne D'Arc	(F)	84	
25	Brisson Gabriel	(M)	86	
26	Brisson Diane	(F)	86	
27	Dubois Normand	(M)	110	
28	Dubois Lisette	(F)	110	
29	Grenier Michel	(M)	124	A-1
30	Grenier Claudette	(F)	124	A-1
31	Grenier Pierrette	(F)	124	A-2
32	Chenail Daniel	(M)	124	A-3
33	Lessard Diane	(F)	124	A-3
34	Gendron Claudette	(F)	126	A-1
35	Labrie Yvon	(M)	126	A-2
36	Labrie Jocelyne	(F)	126	A-2
37	Quintal Normand	(M)	126	A-3
38	Quintal Laurette	(F)	126	A-3
39	Haché Aurele	(M)	128	A-1
40	Frenette Eliane	(F)	128	A-1
41	Beausejour Yvette	(F)	128	A-2
42	Favreau Linda	(F)	128	A-3
43	Martin Rejean	(M)	128	A-3
44	Giroux Diane	(F)	128	A-4
45	Godbout Lynn	(F)	128	A-5
46	Pelletier Bertrand	(M)	132	
47	Pelletier Simon	(M)	132	
48	Pelletier Marguerite	(F)	132	
49	Hamel Gilles	(M)	132	A-1
50	Hamel Roy Guylaine	(F)	132	A-1
51	Nadeau Yves	(M)	132	A-4
52	Myles Leo	(M)	134	
53	Dupuis Therese	(F)	134	
54	Varin Claude	(M)	136	
55	Duhamel Normand	(M)	136	
56	Duhamel Viviane	(F)	136	
57	Gendron Michel	(M)	138	
58	Gendron Claude	(M)	138	
59	Gendron Huguette	(F)	138	
60	Gervais Lise	(F)	138A	
61	Bourdeau Johanne	(F)	138A	
62	Monette Normand	(M)	142	
63	Monette Gisèle	(F)	142	
64	Desrosiers Michel	(M)	144	
65	Desrosiers Gilles	(M)	144	
66	Desrosiers Cecile	(F)	144	
67	Moquin Marie-Ange	(F)	148	
68	Coté Max	(M)	150	
69	Valcourt Diane	(F)	150	
70	Seguin Pierre	(M)	154	
71	Seguin Lise	(F)	154	
72	Belanger Ulric	(M)	156	
73	Belanger Jacqueline	(F)	156	
	St-Charles	J0L-1X0		
74	Monte Louis Marie	(M)	67	
75	Monte Ginette	(F)	67	
76	Huot Bruno	(M)	69	
77	Livernoie Laurette	(F)	71	
78	Livernoie Jacques	(M)	71	
79	Livernoie Helene	(F)	71	
80	Gendron Guy	(M)	72	A-1
81	Lussier Linda	(F)	72	A-1
82	Paquette Jean-Claude	(M)	72	A-2
83	Paquette Linda	(F)	72	A-2
84	Miller Wayne	(M)	72	A-3
85	Miller Lisa	(F)	72	A-3
86	Covino Eddy	(M)	73	
87	Covino Vincenza	(M)	73	
88	Covino Geraldo	(M)	73	
89	Covino Antoinette	(F)	73	
90	Covino Pina	(M)	73	
91	Verdino Orazio	(M)	74	
92	Verdino Huguette	(F)	74	
93	Lestage Gilles	(M)	75	
94	Lestage France	(F)	75	
	St-Jacques	J0L-1X0		
95	Couture Pierre	(M)	97	
96	Dumont Johanne	(F)	97	
97	Beaulieu Gilles	(M)	99	
98	Beaulieu Mireille	(F)	99	
99	Hebert Rose	(F)	99	
100	Mireault Richard	(M)	100	
101	Mireault Bernard	(M)	100	
102	Mireault Claudette	(F)	100	
103	Gauthier Gertrude	(F)	102	
104	Gauthier Claude	(M)	102	
105	Fyfe Johanne	(F)	102	
106	Laplante Arthur	(M)	103	
107	Laplante Huguette	(F)	103	
108	Laplante Rejeanne	(F)	103	
109	Dubois Sonia	(F)	104	
110	Dubois Fernand	(M)	104	
111	Dubois Rejeanne	(F)	104	
112	Morache Gilles	(M)	105	
113	Morache France	(F)	105	
114	Bonenfant René	(M)	106	
115	Bonefant Brigitte	(F)	106	
116	Latour Bonenfant Michele	(F)	106	
117	Banville Roland	(M)	108	
118	Banville Lise	(F)	108	
119	Lecompte Marcel	(M)	109	
120	Lecompte Jeanette	(F)	109	
121	Frost Reginald	(M)	110	
122	Frost Therese	(F)	110	

RURAL/RURALE			electoral district/circonscription	URBAN/URBAINE		
N°	page N°	page of/de	Chateauguay	N° 134	page N° 1	page of/de 3
polling division section de vote			certified certifié — signature(s)-enumerator(s) / signature(s)-recenseur(s)	polling division section de vote		

F 303 **PRELIMINARY LIST OF ELECTORS**

8.5M-7-79

ELECTIONS CANADA

160819

LISTE PRÉLIMINAIRE DES ÉLECTEURS

This list of qualified electors for the polling division number as set out below was prepared for use at the pending federal election from information obtained at the enumeration and has been certified by the signature(s) below as to completeness and correctness so far as is possible.

La présente constitue la liste des électeurs de la section de vote dont le numéro apparaît plus bas préparée en vue de l'élection fédérale en cours d'après les renseignements recueillis lors du recensement. Le(s) recenseur(s) y a(ont) apposé sa(leur) signature, affirmant que cette liste est aussi complète et exacte que possible.

N°	St-Jacques (Suite)		J0L-1X0
123	Coallier Real	(M)	111
124	Coallier Madeleine	(F)	111
125	Bernard Jean-Paul	(M)	112
126	Bernard Gina	(F)	112
127	Beaulieu Jean-Pierre	(M)	113
128	Beaulieu Francine	(F)	113
129	Tougas Roger	(M)	114
130	Tougas Denise	(F)	114
131	Gagné Sylvain	(M)	115
132	Gauthier Sylvain	(M)	115
133	Gagné Gerard	(M)	115
134	Gauthier Francoise	(F)	115
135	Benard Jean-Guy	(M)	116
136	Benard Nicole	(F)	116
137	Giusto Angelo	(M)	117
138	Giusto Eugenio	(M)	117
139	Giusto Anna	(F)	117
140	Giusto Anna-Maria	(F)	117
141	Giusto Iolanda	(F)	117
142	Tougas Jean-Guy	(M)	118
143	Tougas Renelle	(F)	118
144	Levac Florence	(F)	120
145	Levac Keith	(M)	120
146	Levac Sarah Rose	(F)	120
147	Gentile Jacques	(M)	121
148	Gentile Gina	(F)	121
149	Gentile Gisele	(F)	121
150	Charbonneau Roger	(M)	122
151	Charbonneau Lise	(F)	122
152	Gignac Jean-Paul	(M)	124
153	Gignac Cecile	(F)	124
154	Gignac Normand	(M)	124
155	Morin Helene	(F)	125
156	Morin Julien	(M)	125
157	Archambault Pierre	(M)	126
158	Tardif Pierrette	(F)	126
159	Lafrenaye Jacques	(M)	127
160	Lafrenaye Michele	(F)	127
161	Lafrenaye Pauline	(F)	127
162	Quesnel Pierre	(M)	128
163	Quesnel Henri	(M)	128
164	Quesnel Simone	(F)	128
165	Quesnel Adelard	(M)	128
166	Madgin Roger	(M)	129
167	Madgin Damien	(M)	129
168	Madgin Gerald	(M)	129
169	Madgin Marielle	(F)	129
170	Madgin Jacinthe	(F)	129
171	Maher Rosaire	(M)	130
172	Maher Carole	(F)	130
173	Maher Paulette	(M)	130
174	Maher Christine	(F)	130
175	Chenail Henri	(M)	131
176	Chenail Louise	(F)	131
177	Maher Clement	(M)	132
178	Maher Francine	(F)	132
179	Maher Therese	(F)	132
180	Lessard Marcel	(M)	133
181	Tousignant Colette	(F)	133
	Pari		J0L-1X0
182	Chenard Daniel	(M)	4
183	Chenard Jean-Guy	(M)	4
184	Chenard Michel	(M)	4
185	Chenard Therese	(F)	4
186	Pelletier Leonidas	(M)	5
187	Pelletier Rita	(F)	5
188	Gingras Lionel	(M)	6
189	Gingras Ginette	(F)	6
190	Gingras Françoise	(F)	6
191	Beaulieu Camille	(M)	7
192	Beaulieu Claude	(M)	7
193	Savard Gilles	(M)	8
194	Savard Martin	(M)	8
195	Savard Carl	(M)	8
196	Savard Clairette	(F)	8
197	Girard Claudette	(F)	9
198	Girard Roger	(M)	9
199	Landry Rodolphe	(M)	10
200	Landry Renée	(F)	10
201	Carmichael Henriette	(F)	10
202	Beisswanger Steve	(M)	12
203	Beisswanger Gimmy	(M)	12
204	Beisswanger Lucette	(F)	12
205	Pellerin Rita	(F)	13
206	Pellerin Marcel	(M)	13
207	Vertenoeil Patrick	(M)	14
208	Roy Linda	(F)	14
209	Vaillant René	(M)	15
210	Vaillant Guylaine	(F)	15
211	Vaillant Francine	(F)	15
212	Simard Jean	(M)	16
213	Simard Marie	(F)	16
214	Bannon Gerald	(M)	17
215	Bannon Lise	(F)	17
216	Bannon Pierre	(M)	17
217	Bannon Benoit	(M)	17
218	Jarret Guy	(M)	18
219	Jarret Carmen	(F)	18
220	Amnotte Rolland	(M)	19
221	Manotte Lise	(F)	19
222	Leblanc Roger	(M)	20
223	Leblanc Jocelyne	(F)	20
224	Leblanc Mario	(M)	20
225	Dugas Noella	(F)	21
226	Legris Louis	(M)	21
227	Bouchard Claude	(M)	22
228	Beaulieu Marie-Jocelyne	(F)	22
229	Leclerc Johanne	(F)	23
230	Leclerc Alice	(F)	23
231	Leclerc Serge	(M)	23
232	Lefrançois Patrice	(M)	25
233	Lefrançois Laurent	(M)	25
234	Lefrançois Marguerite	(F)	25
235	Lefrançois Sonia	(F)	25
236	Belanger Serge	(M)	26
237	Gauvreau Danielle	(F)	26
238	Castonguay Eugene	(M)	27
239	Castonguay Estelle	(F)	27
240	Peladeau Regent	(M)	28
241	Peladeau Helene	(F)	28
242	Jarry Jean-Guy	(M)	30
243	Jarry Rejeanne	(F)	30
244	Coté Charles	(M)	32
245	Coté Lorraine	(F)	32
	Pontbraind		(J0L-1X0

RURAL/RURALE — N° — page N° of/de — polling division section de vote

electoral district/circonscription: Chateauguay

certified / certifié — signature(s)-enumerator(s) / signature(s)-recenseur(s)

Marilyn Cree — Lise Bisson

URBAN/URBAINE — N° 134 — page N° 2 of/de 3 — polling division section de vote

160820

F 303 PRELIMINARY LIST OF ELECTORS

ELECTIONS CANADA

LISTE PRÉLIMINAIRE DES ÉLECTEURS

8 5M-7-79

This list of qualified electors for the polling division number as set out below was prepared for use at the pending federal election from information obtained at the enumeration and has been certified by the signature(s) below as to completeness and correctness so far as is possible.

La présente constitue la liste des électeurs de la section de vote dont le numéro apparaît plus bas préparée en vue de l'élection fédérale en cours d'après les renseignements recueillis lors du recensement. Le(s) recenseur(s) y a(ont) apposé sa(leur) signature, affirmant que cette liste est aussi complète et exacte que possible.

N°			
	Pontbraind (Suite) J0L-1X0		
246	Caza Richard	(M)	96
247	Caza Marco	(M)	96
248	Caza Louiselle	(F)	96
249	Riendeau Jean-Claude	(M)	97
250	Riendeau Serge	(M)	97
251	Riendeau Luc	(M)	97
252	Riendeau Alien	(F)	97
253	Blanchet Gilles	(M)	100
254	Blanchet Line	(F)	100
255	Legris Jean-Paul	(M)	101
256	Radu Manon	(F)	101
257	Fyfe Albert	(M)	102
258	Fyfe Colette	(F)	102
259	Coté André	(M)	103
260	Coté Gisele	(F)	103

N°

RURAL/RURALE

N° | page | N° | of/de

polling division / section de vote

electoral district/circonscription

Chateauguay

certified / certifié

signature(s)-enumerator(s) / signature(s)-recenseur(s)

URBAN/URBAINE

N° 134 | page | N° 3 | of/de 3

polling division / section de vote

160821

F 303 — PRELIMINARY LIST OF ELECTORS

85M-7-79

ELECTIONS CANADA

LISTE PRÉLIMINAIRE DES ÉLECTEURS

This list of qualified electors for the polling division number as set out below was prepared for use at the pending federal election from information obtained at the enumeration and has been certified by the signature(s) below as to completeness and correctness so far as is possible. St-Constant

La présente constitue la liste des électeurs de la section de vote dont le numéro apparaît plus bas préparée en vue de l'élection fédérale en cours d'après les renseignements recueillis lors du recensement. Le(s) recenseur(s) y a(ont) apposé sa(leur) signature, affirmant que cette liste est aussi complète et exacte que possible.

N°			
	PAPINEAU		
1	Malenfant, Laurier (M)	108	JOL IXO
2	Malenfant, Gervais (M)	108	
3	Malenfant, Rachel (F)	108	
4	Allard, Sylvie (F)	109	
5	Bayard, Serge (M)	110	
6	Bayard, Nicole (F)	110	
7	Duchesne, Gilles (M)	111	
8	Duchesne, Lise (F)	111	
9	Ruel, Gilles (M)	112	
10	Ruel, Diane (F)	112	
11	Pigeon, René (M)	113	
12	Pigeon, Michel (M)	113	
13	Pigeon, Jacqueline (F)	113	
14	Verdon, Pierre (M)	114	
15	Verdon, Lise (F)	114	
16	Lacasse, Roger (M)	115	
17	Lacasse, Anita (F)	115	
18	Lacasse, Sylvie (F)	115	
19	Fortin, Jean (M)	116	
20	Fortin, Annette (F)	116	
21	Hamel, Pierre (M)	117	
22	Hamel, Rita (F)	117	
23	Richard, Maurice (M)	118	
24	Richard, Louise (F)	118	
25	Marcotte, Richard (M)	119	
26	Marcotte, Wolande (F)	119	
27	Maccomeau, Jacques (M)	120	
28	Maccomeau, Ginette (F)	120	
29	Kind, Erich (M)	121	
30	Kind, Frances (F)	121	
31	Bernier, Jacques (M)	122	
32	Bernier, Diane (F)	122	
33	Lavoie, Clermont (M)	123	
34	Lavoie, Lise (F)	123	
35	Lavoie, Richard (M)	123	
36	Laramée, Guy (M)	125	
37	Laramée, Francine (F)	125	
38	Lebrun, Jean-Guy (M)	127	
39	Lebrun, Frances (F)	127	
40	Lebrun, Richard (M)	127	
41	Benjamin, Henry (M)	129	
42	Benjamin, Cecilia (F)	129	
	PARADIS		
43	Sévigny, Claude (M)	109	JOL IXO
44	Sévigny, Aline (F)	109	
45	Sévigny, Martin (M)	109	
46	Gosselin, Lionel (M)	110	
47	Gosselin, Liliane (F)	110	
48	Gosselin, Roger (M)	110	
49	Gosselin, Denis (M)	110	
50	Gosselin, Daniel (M)	110	
51	Finley, Michel (M)	111	
52	Finley, Murielle (F)	111	
53	Brien, Réjean (M)	112	
54	Brien, Lise (F)	112	
55	Arsenault, Hélène (F)	113	
56	Beaupré, Yvon (M)	114	
57	Beaupré, Marie (F)	114	

N°			
	PARADIS		
58	Mrozinski, Stanley (M)	115	JOL IXO
59	Mrozinski, Diane (F)	115	
60	St-Hilaire, René (M)	116	
61	St-Hilaire, Carmen (F)	116	
62	St-Hilaire, Daniel (M)	116	
63	St-Hilaire, Lyne (F)	116	
64	St-Hilaire, Sylvie (F)	116	
65	St-Hilaire, Alain (M)	116	
66	Chouinard, Noel (M)	117	
67	Chouinard, Lise (F)	117	
68	Chouinard, Michel (M)	117	
69	Chouinard, Alain (M)	117	
70	Lapointe, Pierre (M)	118	
71	Lapointe, Lorraine (F)	118	
72	Lapointe, Johanne (F)	118	
73	Corbeil, François (M)	119	
74	Corbeil, Diane (F)	119	
75	Martel, Pierre (M)	120	
76	Martel, Michèle (F)	120	
77	Séguin, Lucien (M)	121	
78	Jubinville, Claudette (F)	121	
79	Marchand, Serge (M)	122	
80	Marchand, Jeanne (F)	122	
81	Marchand, Pierre (M)	122	
	PASTEUR		
82	Lamothe, Jean (M)	107	JOL IXO
83	Lamothe, Colleen (F)	107	
84	Emond, Robert (M)	109	
85	Emond, Lise (F)	109	
86	Bujold, Andéoda (M)	110	
87	Bujold, Claudette (F)	110	
88	Olivier, Jean-Yves (M)	111	
89	Olivier, Thérèse (F)	111	
90	Massé, Godfroy (M)	112	
91	Massé, Jean-Paul (M)	112	
92	Massé, Jacqueline (F)	112	
93	Massé, Réal (M)	112	
94	Dumesnil, Jean-Marie (M)	113	
95	Dumesnil, Micheline (F)	113	
96	Fortin, André (M)	114	
97	Fortin, Huguette (F)	114	
98	Fortin, Guy (M)	114	
99	Géroli, Nadine (F)	115	
100	Laframboise, Robert (M)	116	
101	Laframboise, Irène (F)	116	
102	Bérubé, Michel (M)	118	
103	Bérubé, Diane (F)	118	
104	Bourque, Eugène (M)	119	
105	Picotin, Huguette (F)	119	
106	Champagne, Gilles (M)	120	
107	Jalbert, Isabelle (F)	120	
108	Belhumeur, Yves (M)	120	
109	Lavallée, Robert (M)	121	
110	Lavallée, Monique (F)	121	
111	Lavallée, Josée (F)	121	
112	Larochelle, Marius (M)	122	
113	Larochelle, Laurence (F)	122	
114	Larochelle, Lucie (F)	122	

RURAL/RURALE

N° | page N° | of/de

polling division / section de vote

electoral district/circonscription: CHATEAUGUAY

certified / certifié — signature(s)-enumerator(s) / signature(s)-recenseur(s)

URBAN/URBAINE

N° 135 | page N° 1 | of/de 3

polling division / section de vote

F 303 — PRELIMINARY LIST OF ELECTORS

8 SM-7-79

ELECTIONS CANADA

160822

LISTE PRÉLIMINAIRE DES ÉLECTEURS

This list of qualified electors for the polling division number as set out below was prepared for use at the pending federal election from information obtained at the enumeration and has been certified by the signature(s) below as to completeness and correctness so far as is possible.

La présente constitue la liste des électeurs de la section de vote dont le numéro apparaît plus bas préparée en vue de l'élection fédérale en cours d'après les renseignements recueillis lors du recensement. Le(s) recenseur(s) y a(ont) apposé sa(leur) signature, affirmant que cette liste est aussi complète et exacte que possible.

N°			N°		
	PASTEUR			POIRIER	
115	Larochelle, Manon (F)	122 JOL IXO	169	Serrurier, Gilles (M)	108 JOL IXO
	PELLETIER		170	Serrurier, Gisèle (F)	108
116	Gervais, Reine-Blanche(F)	107 JOL IXO	171	Chapdelaine, Gilles (M)	109
117	Gervais, Marc-André (M)	107	172	Chapdelaine, Thérèse(F)	109
118	Beaulieu, André (M)	108	173	Chapdelaine, Gilles Jr (M)	109
119	Beaulieu, Lucille (F)	108	174	Poirier, Roger (M)	111
120	Frigon, Émile (M)	109	175	Poirier, Thérèse (F)	111
121	Frigon, Denise (F)	109	176	Tardif, Robert (M)	113
122	Frigon, Lyne (F)	109	177	Tardif, Suzanne (F)	113
123	Dupuis, Fernand (M)	110	178	Boucher, Bertrant (M)	115
124	Dupuis, Paulette (F)	110	179	Boucher, Laurette (F)	115
125	Lachapelle, Jacques (M)	111	180	Choquette, Alain (M)	117
126	Therrien, Nicole (F)	111	181	Choquette, Lise (F)	117
127	Larocque, Réal (M)	111		PONTBRIAND	
128	Aubertin, Jean (M)	112			
129	Aubertin, Nicole (F)	112	182	Coache, Robert (M)	105 JOL IXO
130	Lecavalier, Richard (M)	113	183	Coache, Diane (F)	105
131	Lecavalier, Danielle (F)	113	184	Guertin, Pierre (M)	107
132	Bergeron, Bernard (M)	114	185	Guertin, Danielle (F)	107
133	Bergeron, Dorice (F)	114	186	Pharand, Pierre (M)	109
134	Pelletier, Hector (M)	115	187	Pharand, Ghislaine (F)	109
135	Pelletier, Louise (F)	115	188	Brosseau, Robert (M)	110
136	Landry, Jean-Paul (M)	116	189	Thibert, Jacqueline (F)	110
137	Buisson, Claude (M)	117	190	Hamelin, Claude (M)	111
138	Buisson, Colette (F)	117	191	Hamelin, Lise (F)	111
139	Bouvrette, Ghislain (M)	118	192	St-James, Maurice (M)	112
140	Bouvrette, Claudette (F)	118	193	St-James, Diane (F)	112
141	Rhéaume, Robert (M)	119	194	Roussin, Réal (M)	113
142	Rhéaume, Claudette (F)	119	195	Roussin, Monique (F)	113
143	Plasse, Yves (M)	120	196	Roussin, Linda (F)	113
144	Plasse, Diane (F)	120	197	Roussin, Richard (M)	113
145	Martin, Luc (M)	121	198	Dagenais, André (M)	114
146	Martin, Raymonde (F)	121	199	Dagenais, Denise (F)	114
147	Martin, Christian (M)	121	200	Demers, Yves (M)	115
148	Viau, Jean-Claude (M)	122	201	Demers, Francine (F)	115
149	Viau, Suzanne (F)	122	202	Demers, François (M)	115
150	Taillefer, Gilbert (M)	123	203	Lechasseur, Paul (M)	116
151	Taillefer, Pierrette (F)	123	204	Lechasseur, Louise (F)	116
152	Sénécal, Georges (M)	124	205	Dorais, Lionel (M)	117
153	Sénécal, Andréanne (F)	124	206	Dorais-Bédard, Francine (F)	117
154	Sénécal, Yves (M)	124	207	Deschamps, Robert (M)	118
155	Sénécal, Lyne (F)	124	208	Deschamps, Denise (F)	118
156	Lanctôt, Paul (M)	126	209	Lalonde, Guy (M)	119
157	Lanctôt, Dorothy (F)	126	210	Lalonde, Carmen (F)	119
158	Lanctôt, Louise (F)	126	211	Aupin, Raymond (M)	120
159	Savignac, Yvon (M)	128	212	Aupin, Denise (F)	120
160	Savignac, Marguerite (F)	128	213	Gagnon, Bertrand (M)	121
161	Vezeau, Marie-Thérèse(F)	128	214	Gagnon, Carole (F)	121
	POIRIER		215	Gagnon, France (F)	121
162	Vincent, Gilles (M)	104 JOL IXO	216	Appigadu, Narainsamy (M)	122
163	Vincent, Gisèle (F)	104	217	Côté, Louis-Henri (M)	123
164	Poirier, Daniel (M)	105	218	Côté, Aliette (F)	123
165	Poirier, Danielle (F)	105	219	Côté, Réjean	
166	Brien, Marie-Ange (F)	106	220	Langlois, Ubald (M)	125
167	Brien, Roger (M)	107	221	Langlois, Auxilia (F)	125
168	Brien, Fernande (F)	107	222	Harel, Gérald (M)	127
			223	Harel, Rolande (F)	127

RURAL/RURALE	electoral district/circonscription	URBAN/URBAINE
N° / page N° / of/de	CHATEAUGUAY	N° 135 / page N° 2 / of/de 3
polling division section de vote	certified certifié — signature(s)-enumerator(s) / signature(s)-recenseur(s)	polling division section de vote

160823

F 303 **PRELIMINARY LIST OF ELECTORS**

8 5M-7-79

ELECTIONS CANADA

LISTE PRÉLIMINAIRE DES ÉLECTEURS

This list of qualified electors for the polling division number as set out below was prepared for use at the pending federal election from information obtained at the enumeration and has been certified by the signature(s) below as to completeness and correctness so far as is possible.

La présente constitue la liste des électeurs de la section de vote dont le numéro apparaît plus bas préparée en vue de l'élection fédérale en cours d'après les renseignements recueillis lors du recensement. Le(s) recenseur(s) y a(ont) apposé sa(leur) signature, affirmant que cette liste est aussi complète et exacte que possible.

N°				N°			
	PONTBRIAND				PRUDHOMME		
224	Désormeaux, Jean-Claude (M)	128	JOL IXO	280	Bouchard, Charles (M)	127	JOL IXO
225	Désormeaux, Lorraine (F)	128					
226	Girard, Paul (M)	129					
227	Leblanc, Gérald (M)	130					
228	Leblanc, Paulette (F)	130					
229	Leblanc, Sylvie (F)	130					
230	Lasalle, Pierre (M)	131					
231	Lasalle, Lise (F)	131					
232	Lanteigne, Noel (M)	132					
233	Lanteigne, Jeannette (F)	132					
234	Poupart, Jacques (M)	133					
235	Poupart, Josée (F)	133					
236	Devost, Daniel (M)	134					
237	Devost, Lise (F)	134					
	PRUDHOMME						
238	Brosseau, Gaston (M)	107	JOL IXO				
239	Brosseau, Monique (F)	107					
240	Brosseau, Michel (M)	107					
241	Brosseau, Sylvain (M)	107					
242	Brosseau, Sonia (F)	107					
243	Blanchard, Jean-Claude(M)	109					
244	Blanchard, Johane (F)	109					
245	Gaudette, Robert (M)	110					
246	Gaudette, Carole (F)	110					
247	Emond, Denis (M)	111					
248	Larivière, Lucien (M)	113					
249	Larivière, Micheline (F)	113					
250	Larivière, Alain (M)	113					
251	Botzel, Claudette (F)	115					
252	St-James, Sylvain (M)	116					
253	St-James, Huguette (F)	116					
254	St-James, Yvon (M)	116					
255	Bordeleau, Jean-Louis (M)	117					
256	Bordeleau, Denise (F)	117					
257	Bordeleau, Guylaine (F)	117					
258	Skidmore, Robert (M)	118					
259	Skidmore, Hélène (F)	118					
260	Beauregard, Robert (M)	119					
261	Beauregard, France (F)	119					
262	Duperron, Gaétan (M)	120					
263	Duperron, Michèle (F)	120					
264	Maillé, Denis (M)	121					
265	Maillé, Suzanne (F)	121					
266	Maillé, Sylvain (M)	121					
267	Lussier, Claude (M)	122					
268	Lussier, Ginette (F)	122					
269	Benoît, Robert (M)	123					
270	Coallier, Hélène (F)	123					
271	Coallier, Normand (M)	123					
272	Bourque, Virginie (F)	123					
273	Rusnack, Serge (M)	124					
274	Rusnack, Jeanne (F)	124					
275	Truchon, André (M)	125					
276	Truchon, Madeleine (F)	125					
277	Picotin, Gérard (M)	126					
278	Ménard, Carole (F)	126					
279	Bouchard, Constant (M)	127					

RURAL/RURALE			electoral district/circonscription	URBAN/URBAINE		
N°	page		CHATEAUGUAY	N°	page	
	N°	of/de		135	N° 3	of/de 3
polling division section de vote			certified certifié — signature(s)-enumerator(s) / signature(s)-recenseur(s)	polling division section de vote		

F 303 **PRELIMINARY LIST OF ELECTORS**

85M-7-79

ELECTIONS CANADA

160824

LISTE PRÉLIMINAIRE DES ÉLECTEURS

This list of qualified electors for the polling division number as set out below was prepared for use at the pending federal election from information obtained at the enumeration and has been certified by the signature(s) below as to completeness and correctness so far as is possible. St-Constant

La présente constitue la liste des électeurs de la section de vote dont le numéro apparaît plus bas préparée en vue de l'élection fédérale en cours d'après les renseignements recueillis lors du recensement. Le(s) recenseur(s) y a(ont) apposé sa(leur) signature, affirmant que cette liste est aussi complète et exacte que possible.

N°			
	CARTIER		
1	Bédard, Maurice (M)	80	JOL IXO
2	Bédard, Jocelyne (F)	80	
3	Pilon, Marcel (M)	82	
4	Pilon, Monique (F)	82	
5	Phillips, Ronald (M)	83	
6	Phillips, Francine (F)	83	
7	Dubien, Bernard (M)	84	
8	Dubien, Nicole (F)	84	
9	Vaudreuil, René (M)	85	
10	Vaudreuil, Brigitte (F)	85	
11	Lambert, Régis (M)	87	
12	Lambert, Doris (F)	87	
13	Robert, Normand (M)	88	
14	Mimeault, Francine (F)	88	
15	Langlais, Réjean (M)	89	
16	Langlais, Lisette (F)	89	
17	Lizotte, Gilles (M)	90	
18	Lizotte, Muriel (F)	90	
19	Lizotte, Francine (F)	90	
20	Cloutier, Jean-Pierre (M)	91	
21	Cloutier, Diane (F)	91	
22	Marsolais, Jacques (M)	92	
23	Marsolais, Mireille (F)	92	
24	Lemieux, Olivier (M)	93	
25	Lemieux, Guylaine (F)	93	
26	Bernier, Jacques (M)	94	
27	Bernier, Diane (F)	94	
28	Connell, Daniel (M)	95	
29	Connell, Francine (F)	95	
30	Gauvreau, Michel (M)	99	
31	Gauvreau, Jeanette (F)	99	
	MIREILLE		
32	Maltais, Médéric (M)	89	JOL IXO
33	Maltais, Pierrette (F)	89	
34	Maltais, Richard (M)	89	
35	Rioux, Viateur (M)	90	
36	Rioux, Diane (F)	90	
37	Maheu, Lucien (M)	92	
38	Maheu, Nicole (F)	92	
39	Tourangeau, Yves (M)	94	
40	Tourangeau, Henriette (F)	94	
41	Quirion, Magloire (M)	96	
42	Quirion, Rolande (F)	96	
43	Quirion, Ginette (F)	96	
44	Ménard, Yves (M)	98	
45	Garand-Ménard, Nicole (F)	98	
	PASCAL		
46	Bouliane, Normand	100	JOL IXO
47	Bouliane, Jocelyne (F)	100	
48	Cholette, Gilles (M)	102	
49	Cholette, Gisèle (F)	102	
50	Beauchamp, Robert (M)	104	
51	Beauchamp, Luce (F)	104	
52	Chaput, Yvon (M)	105	
53	Melançon, Andrée (F)	105	
54	Lamy, Georges (M)	106	
55	Lamy, Jeannine (F)	106	
56	Lamy, Louis (M)	106	JOL IXO
57	Delorme, Jacques (M)	107	
58	Clément, Ghislaine (F)	107	
59	Levasseur, Robert (M)	108	
60	Levasseur, Denise (F)	108	
61	Rousseau, Onil (M)	109	
62	Vallieres, Linda (F)	109	
63	Turcotte, Serge (M)	110	
64	Turcotte, Denise (F)	110	
65	Archambault, Jacques (M)	111	
66	Archambault, Yolande (F)	111	
67	Forget, Richard (M)	112	
68	Forget, Lise (F)	112	
69	Dallaire, Jean-Pierre (M)	113	
70	Dallaire, Louise (F)	113	
71	Robert, Réjean (M)	114	
72	Robert, Diane (F)	114	
73	Barrette, Roland (M)	115	
74	Barrette, Micheline (F)	115	
75	Barrette, Carole (F)	115	
76	Cullen, Brian (M)	116	
77	Cullen, Francine (F)	116	
78	Shepherd, Pierre (M)	117	
79	Shepherd, Gilberte (F)	117	
80	Shepherd, John (M)	117	
81	Bastien, Jules (M)	118	
82	Bastien, Marguerite (F)	118	
83	Bastien, Richard (M)	118	
84	Cloutier, Michel (M)	119	
85	Cloutier, Françoise (F)	119	
86	Leblanc, André (M)	120	
87	Leblanc, France (F)	120	
88	Gervais, Claude (M)	121	
89	Gervais, Nicole (F)	121	
90	Therriault, Rénald (M)	122	
91	Therriault, Francine (F)	122	
92	Nadeau, Gaétan (M)	124	
93	Nadeau, Rollande (F)	124	
94	Benoît, Jean-Yves (M)	126	
95	Benoît, Lina (F)	126	
96	Benoît, Serge (M)	126	
97	Benoît, Pierre (M)	126	
98	Richard, Bertrand (M)	128	
99	Richard, Rita (F)	128	
100	Richard, Guylaine (F)	128	
101	Richard, Alain (M)	128	
102	Richard, René (M)	128	
103	Perreault, Léo (M)	130	
104	Perreault, Nicole (F)	130	
105	Perreault, Maxine (F)	130	
106	Laramée, Wilfrid (M)	132	
107	Laramée, Thérèse (F)	132	
108	Laramée, Alain (M)	132	
109	Laramée, Sylvain (M)	132	
	PERRON		
110	Landry, Gérard (M)	9	JOL IXO
111	Landry, Johanne (F)	9	
112	Stewart, James (M)	10	
113	Bouchard-Dionne, Jocelyne (F)	10	

RURAL/RURALE — N° — page — N° — of/de

electoral district/circonscription: CHATEAUGUAY

URBAN/URBAINE — N° 136 — page N° 1 of/de 3

certified / certifié — signature(s)-enumerator(s) / signature(s)-recenseur(s)

polling division / section de vote

F 303 **PRELIMINARY LIST OF ELECTORS**

8 5M-7-79

160825

ELECTIONS CANADA

LISTE PRÉLIMINAIRE DES ÉLECTEURS

This list of qualified electors for the polling division number as set out below was prepared for use at the pending federal election from information obtained at the enumeration and has been certified by the signature(s) below as to completeness and correctness so far as is possible.

La présente constitue la liste des électeurs de la section de vote dont le numéro apparaît plus bas préparée en vue de l'élection fédérale en cours d'après les renseignements recueillis lors du recensement. Le(s) recenseur(s) y a(ont) apposé sa(leur) signature, affirmant que cette liste est aussi complète et exacte que possible.

N°		
		PERRON
114	Ménard, Robert (M)	11 JOL IXO
115	Ménard, Françoise (F)	11
116	Métras, Garth (M)	12
117	Riel, Wellie (M)	13
118	Riel, Juliette (F)	13
119	Lapierre, Michel (M)	13
120	Lapierre, Francine (F)	13
121	Bordeleau, Raymond (M)	14
122	Bouchard, Mariette (F)	14
123	Bouchard, Brigitte (F)	14
124	Robidoux, Paul (M)	16
125	Robidoux, Lorraine (F)	16
126	Dumouchel, Roger (M)	17
127	Dumouchel, France (F)	17
128	Lefebvre, Michel (M)	18
129	Lefebvre, Carmen (F)	18
130	Houle, Georges (M)	19
131	Lamarre, Réna (F)	19
132	Beauvais, Gilles (M)	20
133	Beauvais, Pyerrette (F)	20
134	Babeu, Jacques (M)	24
135	Babeu, Isabelle (F)	24
136	Prince, Frank (M)	25
137	Prince, Nancy (F)	25
138	Prince, Randy (M)	25
139	Bernard, Pierre (M)	26
140	Bernard, Lise (F)	26
141	Beaucage, Jean (M)	27
142	Beaucage, Claudette (F)	27
143	Forest, Placide (M)	28
144	Favreau, Raymond (M)	29
145	Favreau, Lise (F)	29
146	Bourassa, Michel (M)	30
147	Bourassa, Marcelle (F)	30
148	Paré, René (M)	31
149	Paré, Pierrette (F)	31
150	Burton, Clément (M)	32
151	Bleau, Shirley (F)	32
152	Dorval, Gaétan (M)	33
153	Dorval, Aline (F)	33
154	Robert, Jean (M)	34
155	Robert, Luce (F)	34
156	Legault, Robert (M)	36
157	Demontigny, Suzanne (F)	36
158	Varin, Jean-Paul (M)	38
159	Varin, Claire (F)	38
160	Ouellet, Ronel (M)	40
161	Ouellet, Colette (F)	40
162	Primeau, Claude (M)	42
163	Primeau, Lise (F)	42
164	Gamache, Ronald (M)	44
165	Gamache, Denise (F)	44
		PRINCE
166	Moreau, Lorenzo (M)	64
167	Moreau, Nicole (F)	64
168	Meloche, Jean (M)	66
169	Meloche, Pierrette (F)	66
170	Meloche, Marie-Claude (F)	66

N°		
		PRINCE
171	Côté, Gaétan (M)	68 JOL IXO
172	Côté, Yolande (F)	68
173	Côté, Jean-Marc (M)	68
174	Lauzier, Hector (M)	69
175	Lauzier, Françoise (F)	69
176	Lauzier, Robert (M)	69
177	Lauzier, Daniel (M)	69
178	Lauzier, Sylvie (F)	69
179	Lauzier, Maurice (M)	69
180	Rodrigue, Mario (M)	70
181	Rodrigue, Lise (F)	70
182	Roy, Germain (M)	71
183	Roy, Nicole (F)	71
184	Carignan, Clément (M)	72
185	Carignan, Ginette (F)	72
186	Laprise, Alice (F)	72
187	Doucet, Claude (M)	73
188	Doucet, Suzanne (F)	73
189	Beaudoin, Michel (M)	75
190	Beaudoin, Denise (F)	75
191	Lemeilleur, Henri (M)	76
192	Lemeilleur, Claudette (F)	76
193	Laferrière, Richard (M)	78
194	Laferrière, Elaine (F)	78
195	Boyer, Gérard (M)	79
196	Arsenault, Denis (M)	80
197	Arsenault, Hélène (F)	80
198	Roy, Adolphus (M)	80
199	Girard, Jean (M)	81
200	Girard, Diane (F)	81
201	Girard, Eric (M)	81
202	Chaperon, Gaston (M)	82
203	Chaperon, Hélène (F)	82
204	D'Amours, Réginald (M)	83
205	D'Amours, Jeannine (F)	83
206	D'Amours, Mireille (F)	83
207	Vézina, Yvon (M)	84
208	Marchand, Liliane (F)	84
209	Vézina, Francine (F)	84
210	Cyr, Laurent (M)	85
211	Cyr, Louise (F)	85
212	Cyr, Manon (F)	85
213	Cyr, Luc (M)	85
214	Cyr, Marcel (M)	85
215	L'Abbée, Ronald (M)	86
216	L'Abbée, Réjeanne (F)	86
217	Grégoire, O'Neil (M)	87
218	Grégoire, Rita (F)	87
219	Caron, Régis (M)	88
220	Caron, Louise (F)	88
221	Beaulieu, Hermel (M)	89
222	Beaulieu, Madeleine (F)	89
223	Beaulieu, Diane (F)	89
224	Bellefleur, Richard (M)	90
225	Caron-Bellefleur, Francine (F)	90
226	Malenfant, Léo (M)	91
227	Malenfant, Pierrette (F)	91
228	Arel, Réal (M)	92
229	Arel, Céline (F)	92

RURAL/RURALE — N° — page N° — of/de — polling division / section de vote

electoral district/circonscription: CHATEAUGUAY

certified / certifié — signature(s)-enumerator(s) / signature(s)-recenseur(s)

URBAN/URBAINE — N° 136 — page N° 2 of/de 3 — polling division / section de vote

160826

F 303 — 85M-7-79

PRELIMINARY LIST OF ELECTORS

ELECTIONS CANADA

LISTE PRÉLIMINAIRE DES ÉLECTEURS

This list of qualified electors for the polling division number as set out below was prepared for use at the pending federal election from information obtained at the enumeration and has been certified by the signature(s) below as to completeness and correctness so far as is possible.

La présente constitue la liste des électeurs de la section de vote dont le numéro apparaît plus bas préparée en vue de l'élection fédérale en cours d'après les renseignements recueillis lors du recensement. Le(s) recenseur(s) y a(ont) apposé sa(leur) signature, affirmant que cette liste est aussi complète et exacte que possible.

N°				N°
		PRINCE		
230	Arel, Pierre (M)	92	JOL IXO	
231	Elie, Jacques (M)	93		
232	Elie, Ghislaine (F)	93		
233	Iris, Conrad (M)	94		
234	Iris, Ginette (F)	94		
235	Martin, Robert (M)	95		
236	Martin, Lise (F)	95		
237	Geneau, Jean (M)	96		
238	Geneau, Louise (F)	96		
239	Aupin, Robert (M)	97		
240	Aupin, Noella (F)	97		
241	Aupin, Benoît (M)	97		
242	Blais, Délia (F)	97		
243	Raymond, Yvon (M)	98		
244	Raymond, Nicole (F)	98		
245	Bernard, Robert (M)	99		
246	Bernard, Ginette (F)	99		
247	Moreau, Alain (M)	100		
248	Moreau, Micheline (F)	100		
249	Moreau, Yves (M)	100		
250	Cyr, Aimé (M)	101		
251	Cyr, Marguerite (F)	101		
252	Cyr, Carmelle (F)	101		
253	Cyr, Ivanhoe (M)	101		
254	Cyr, Michel (M)	101		
255	Cyr, Rémi (M)	101		
256	Beauchemin, Réjean (M)	102		
257	Beauchemin, Monique (F)	102		
258	Masse, Pierre (M)	104		
259	Masse, Manon (F)	104		
260	Demers, Claude (M)	106		
261	Demers, Diane (F)	106		
		ST-PIERRE		
262	Campeau, Marcel (M)	91	JOL IXO	
263	Campeau, Gabrielle (F)	91		

RURAL/RURALE

N° | page | N° | of/de

polling division section de vote

electoral district/circonscription

CHATEAUGUAY

certified / certifié

signature(s)-enumerator(s) / signature(s)-recenseur(s)

URBAN/URBAINE

N° 136 | page N° 3 | of/de 3

polling division section de vote

F 303 **PRELIMINARY LIST OF ELECTORS**

85M-7-79

ELECTIONS CANADA

160827

LISTE PRÉLIMINAIRE DES ÉLECTEURS

This list of qualified electors for the polling division number as set out below was prepared for use at the pending federal election from information obtained at the enumeration and has been certified by the signature(s) below as to completeness and correctness so far as is possible.

La présente constitue la liste des électeurs de la section de vote dont le numéro apparaît plus bas préparée en vue de l'élection fédérale en cours d'après les renseignements recueillis lors du recensement. Le(s) recenseur(s) y a(ont) apposé sa(leur) signature, affirmant que cette liste est aussi complète et exacte que possible.

N°	ST-CONSTANT		
	PACIFIQUE		
1	Perrotta, Giovanni (M)	75	JOL IXO
2	Perrotta, Giovannina (F)	75	
3	Perrotta, Maria (F)	75	
4	Perrotta, Angela (F)	75	
5	Branchaud, Serge (M)	77	JOL IXO
6	Branchaud, Suzanne (F)	77	
7	Robichaud, Jacques (M)	79	JOL IXO
8	Robichaud, Ginette (F)	79	
9	Cornu, Raymond (M)	80	JOL IXO
10	Cornu, Judy (F)	80	
11	Robert, Gilles (M)	81	JOL IXO
12	Robert, Christiane (F)	81	
13	Albert, Paul-Emile (M)	82	JOL IXO
14	Albert, Ghislaine (M)	82	
15	Gagliardi, Agostino (M)	83	JOL IXO
16	Gagliardi, Maria Téresa (F)	83	
17	Richard, André (M)	84	JOL IXO
18	Richard, Monique (F)	84	
19	Nault, Jean-Pierre (M)	85	JOL IXO
20	Nault, Céline (F)	85	
21	Dubois, Claude (M)	86	JOL IXO
22	Dubois, Joceline (F)	86	
23	Dessureault, André (M)	87	JOL IXO
24	Dessureault, Carole (F)	87	
25	Mitchell, Henri (M)	88	JOL IXO
26	Mitchell, Huguette (F)	88	
27	Bellerive, Marc (M)	89	JOL IXO
28	Bellerive, Françoise (F)	89	
29	Meloche, Pierre (M)	90	JOL IXO
30	Meloche, Diane (F)	90	
31	Francoeur, Lionel (M)	91	JOL IXO
32	Francoeur, Joyce (F)	91	
33	Francoeur, Marc (M)	91	
34	Poulin, Robert (M)	92	JOL IXO
35	Poulin, Micheline (F)	92	
36	Fournier, Robert (M)	93	JOL IXO
37	Fournier, Nicole (F)	93	
38	Larose, Yvon (M)	94	JOL IXO
39	Larose, Diane (F)	94	
40	Pellerin, Jean-Guy (M)	95	JOL IXO
41	Pellerin, Louise (F)	95	
42	Cousineau, Robert (M)	96	JOL IXO
43	Cousineau, Lucie (F)	96	
44	Poitras, André (M)	97	JOL IXO
45	Poitras-Fortin, Gisèle (F)	97	
46	Poitras, France (F)	97	
47	Provost, Gilles (M)	98	JOL IXO
48	Provost, Diane (F)	98	
49	Gibeau, Jacques (M)	99	JOL IXO
50	Hébert, Lise (F)	99	
51	Guyon, Denis (M)	100	JOL IXO
52	Guyon, Thérèse (F)	100	
53	Guyon, Jean-Claude (M)	100	
54	Hébert, Ronald (M)	102	JOL IXO
55	Hébert, Louise (F)	102	
56	Cloutier, Fernand (M)	103	JOL IXO
57	Cloutier, Anne-Marie (F)	103	
58	Cloutier, Jean-Yves (M)	103	
59	Cloutier, Gérald (M)	103	
60	Cloutier, Linda (F)	103	
61	Grenier, Jean (M)	104	JOL IXO
62	Lanctôt, Alain (M)	104	
63	Brodeur, Jean (M)	105	JOL IXO
64	Brodeur, Marthe (F)	105	
65	Brodeur, Michel (M)	105	
66	Blain, Gilles (M)	106	JOL IXO
67	Blain, Marie-Paule (F)	106	
68	Raymond, Luc (M)	107	JOL IXO
69	Raymond, Lise (F)	107	
70	Leclair, André (M)	108	JOL IXO
71	Leclair, Ginette (F)	108	
72	Boyer, Richard (M)	109	JOL IXO
73	Boyer, Andrée (F)	109	
74	Loyer, Adrien (M)	110	JOL IXO
75	Loyer, Marielle (F)	110	
76	Hubert, Gilles (M)	111	JOL IXO
77	Ruel, Richard (M)	111	
78	Ruel, Lucienne (F)	111	
79	Drolet, Jean-Claude (M)	112	JOL IXO
80	Drolet, Suzanne (F)	112	
81	Ruel, André (M)	113	JOL IXO
82	Ruel, Francine (F)	113	
83	Ruel, Sylvie (F)	113	
84	Ruel, Mario (M)	113	
85	Lamontagne, Claude (M)	114	JOL IXO
86	Lamontagne, Lise (F)	114	
87	Bissonnette, Réal (M)	115	JOL IXO
88	Bissonnette, Yolande (F)	115	
89	Bissonnette, Carole (F)	115	
90	Lajoie, Fernand (M)	116	JOL IXO
91	Lajoie, Cécile (F)	116	
92	Désaulniers, Henri (M)	117	JOL IXO
93	Auclair, Nicole (F)	117	
94	Lemyre, Gilles (M)	118	JOL IXO
95	Lemyre, Lise (F)	118	
96	Dufresne, Jean (M)	119	JOL IXO
97	Dufresne, Francine (F)	119	
98	Lebeau, René (M)	120	JOL IXO
99	Boulet, Lise (F)	120	
100	Robillard, Yvon (M)	121	JOL IXO
101	Robillard, Francine (F)	121	
102	Tellier, Maurice (M)	122	JOL IXO
103	Tellier, Carole (F)	122	
104	Lavallée, Robert (M)	123	JOL IXO
105	Lavallée, Lucienne (F)	123	
106	Lavallée, Lise (F)	123	
107	Fillion, Gaston (M)	124	JOL IXO
108	Fillion, Marie-Claire (F)	124	
109	Barbeau, Jean (M)	125	JOL IXO
110	Barbeau-Lazure, Carole (F)	125	
111	Fillion, Claude (M)	126	JOL IXO
112	Fillion, Rio (F)	126	
113	Ménard, Gilbert (M)	127	JOL IXO
114	Ménard, Manon (F)	127	
115	Murphy, Paul (M)	128	JOL IXO
116	Murphy, Lise (F)	128	
117	Roy, Denis (M)	129	JOL IXO
118	Chabot, France (F)	129	
119	Tremblay, Jacques (M)	130	JOL IXO
120	Tremblay, Diane (F)	130	
121	Leblanc, Charles (M)	132	JOL IXO
122	Leblanc, Monique (F)	132	
123	Périgny, Gilles (M)	134	JOL IXO

RURAL/RURALE

N° | page N° | of/de

polling division / section de vote

electoral district/circonscription

CHATEAUGUAY

certified / certifié

signature(s)-enumerator(s) / signature(s)-recenseur(s)

Guylaine Boulé

Lise Murphy

URBAN/URBAINE

N° 137 | page N° 1 | of/de 3

polling division / section de vote

F 303 — PRELIMINARY LIST OF ELECTORS

85M-7-79

ELECTIONS CANADA

160828

LISTE PRÉLIMINAIRE DES ÉLECTEURS

This list of qualified electors for the polling division number as set out below was prepared for use at the pending federal election from information obtained at the enumeration and has been certified by the signature(s) below as to completeness and correctness so far as is possible.

La présente constitue la liste des électeurs de la section de vote dont le numéro apparaît plus bas préparée en vue de l'élection fédérale en cours d'après les renseignements recueillis lors du recensement. Le(s) recenseur(s) y a(ont) apposé sa(leur) signature, affirmant que cette liste est aussi complète et exacte que possible.

N°	ST-CONSTANT		
124	Périgny, Cécile (F)	134	
125	Tourangeau, Jacques (M)	136	JOL 1X0
126	Tourangeau, Huguette (F)	136	
127	Thériault, Réjean (M)	138	JOL 1X0
128	Thériault, Danielle (F)	138	
129	Pin, Serge (M)	140	JOL 1X0
130	Pin, Ginette (F)	140	
131	Bureau, Roger (M)	142	JOL 1X0
132	Bureau, Micheline (F)	142	
133	Bourgeois, André (M)	144	JOL 1X0
134	Bourgeois, Claude (M)	144	
135	Bourgeois, Yolande (F)	144	
136	Vallée, Pierre (M)	146	JOL 1X0
137	Vallée, Christiane (F)	146	
	PERRAS		
138	Charlebois, Claude (M)	63	JOL 1X0
139	Lecompte, Michelle (F)	63	
140	Doucet, Marcelle (F)	65	
141	St-Amand, Charles-Henri (M)	67	
142	St-Amand, Louise (F)	67	
143	Montpetit, Jean (M)	70	JOL 1X0
144	Montpetit, Pierrette (F)	70	
145	Speede, Edward (M)	71	
146	Speede, Sheila (F)	71	
147	Quesnel, André (M)	72	
148	Quesnel, Suzanne (F)	72	
149	Champagne, Pierre (M)	74	
150	Champagne, Claudette (F)	74	
151	Champagne, Michel (M)	74	
152	Ranger, Gilles (M)	75	JOL 1X0
153	Ranger, Lilianne (F)	75	
154	Ranger, Mario (M)	75	
155	Ranger, Line (F)	75	
156	Monette, Guy (M)	76	
157	Monette, Aline (F)	76	
158	Charette, André (M)	77	
159	Charette, Yvette (F)	77	
160	Marotte, Jacques (M)	78	JOL 1X0
161	Marotte, Murielle (F)	78	
162	Dufresne, Paul-André (M)	79	
163	Dufresne, Céline (F)	79	
164	Dufresne, Marc (M)	79	
165	Ste Marie, Gaetan (M)	80	
166	Beaulieu, Hélène (F)	80	
167	Beaudin, Claude (M)	81	
168	Beaudin, Monique (F)	81	
169	Beaudin, Gisèle (F)	81	
170	Beaudin, Linda (F)	81	
171	Montreuil, Madeleine (F)	82	JOL 1X0
172	Brisebois, André (M)	83	
173	Brisebois, Ginette (F)	83	
174	Beaulieu, Gaetan (M)	84	
175	Séguin Beaulieu, Francine (F)	84	
176	Delorme, Henri (M)	85	
177	Delorme, Louise (F)	85	
178	Lussier, Marc (M)	86	JOL 1X0
179	Guyon, Carole (F)	86	
180	Chenail, Roger (M)	87	
181	Chenail, Denise (F)	87	
182	Damato, Nicolas (M)	88	
183	Damato, Josette (F)	88	JOL 1X0
184	Damato, Irène (F)	88	
185	Goulet, Gilles (M)	89	
186	Goulet, Francoise (F)	89	
187	Roby, Jean Marc (M)	90	
188	Roby, Francine (F)	90	
189	De L'Etoile, Paul (M)	91	
190	De L'Etoile, Carole (F)	91	
191	De L'Etoile, Eva (F)	91	
192	Vaillant, Michel (M)	92	JOL 1X0
193	Vaillant, Lise (F)	92	
194	Lamoureux, Guy (M)	93	
195	Lamoureux, Pauline (F)	93	
196	St Jean, Pierre (M)	94	
197	St Jean, Lise (F)	94	
198	Branchaud, Jean Claude (M)	95	
199	Branchaud, Gilberte (F)	95	
200	Barbeau, Gaetan (M)	96	
201	Barbeau, Raymonde (F)	96	
202	Barbeau, Brenda (F)	96	
203	Barbeau, Patrick (M)	96	
204	Barbeau, Roxanne (F)	96	
205	McKay, Robert (M)	97	JOL 1X0
206	McKay, Diane (F)	97	
207	McKay, Robert JR (M)	97	
208	Grenier, Raymond (M)	98	
209	Grenier, Gisèle (F)	98	
210	Lavoie, Gregoire (M)	99	
211	Lavoie, Estelle (F)	99	
212	St-Jean, Claude (M)	100	
213	St-Jean, Monique (F)	100	
214	Sauvé, Michel (M)	101	
215	Sauvé, Sylvie (F)	101	
216	Sauvé, Chantal (F)	101	
217	Sauvé, Pierrette (F)	101	
218	Pomerleau, Manon (F)	101	
219	Sauriol, Gérald (M)	102	
220	Sauriol, Nicole (F)	102	
221	Huot, Jacques (M)	103	
222	Huot, Jocelyne (F)	103	
223	Hubert, Michel (M)	104	
224	Hubert, Lorraine (F)	104	
225	Parisien, Robert (M)	105	
226	Parisien, Rollande (F)	105	JOL 1X0
227	Jutras, Réal (M)	107	
228	Jutras, Lisette (F)	107	
229	Cloutier, Donat (M)	109	
230	Cloutier, Pierrette (F)	109	
231	Cloutier, Chantal (F)	109	
	ST-PIERRE		
232	Fortier, Daniel (M)	105	JOL 1X0
233	Leblanc, Normand (M)	105	
234	Campagna, Jean (M)	107	
235	Du Sablon, Robert (M)	109	
236	Du Sablon, Céline (F)	109	
237	Lévesque, Ludovic (M)	114	
238	Lévesque, Johanne (F)	114	
239	Boivin, Daniel (M)	114 A	
240	Boivin, Françoise (F)	114 A	
241	Demers, France (F)	114 A	

RURAL/RURALE — N° — page N° — of/de — polling division section de vote

electoral district/circonscription: CHATEAUGUAY

URBAN/URBAINE — N° 137 — page N° 2 of/de 3 — polling division section de vote

certified / certifié — signature(s)-enumerator(s) / signature(s)-recenseur(s)

Guylaine Goulet — Lise Thériault

F 303 PRELIMINARY LIST OF ELECTORS

8.5M-7-79

ELECTIONS CANADA

160829

LISTE PRÉLIMINAIRE DES ÉLECTEURS

This list of qualified electors for the polling division number as set out below was prepared for use at the pending federal election from information obtained at the enumeration and has been certified by the signature(s) below as to completeness and correctness so far as is possible.

La présente constitue la liste des électeurs de la section de vote dont le numéro apparaît plus bas préparée en vue de l'élection fédérale en cours d'après les renseignements recueillis lors du recensement. Le(s) recenseur(s) y a(ont) apposé sa(leur) signature, affirmant que cette liste est aussi complète et exacte que possible.

N°				N°	
242	Bouffard, André (M)	114 B	JOL IXO		
243	Bouffard, Joel (M)	114 B			
244	Bouffard, Denis (M)	114 B			
245	Bouffard, Madeleine (F)	114 B			
246	Bouffard, Réjean (M)	114 B			
247	McDougall, Jean (M)	118 A			
248	McDougall, Hélène (F)	118 A			
249	Lemire, Laurier (M)	122			
250	Lemire, Florence (F)	122			
251	Bourgoin, Sylvain (M)	128 B			
252	Palin, Benoit (M)	130	JOL IXO		
253	Palin, Jeanne (F)	130			
254	Palin, Johanne (F)	130			
255	Palin, Linda (F)	130			
256	Bourdeau, Henri (M)	131			
257	Bourdeau, Claire (F)	131			
258	Bissonnette, Guy (M)	132			
259	Bissonnette, Julienne (F)	132			
260	Bissonnette, Daniel (M)	132			
261	Gamelin, Richard (M)	133	JOL IXO		
262	Gamelin, Suzanne (F)	133			
263	Lamarre, Mario (M)	135			
264	Beaulieu, Mireille (F)	135			
265	Cauvier, André (M)	138			
266	Cauvier, Brigitte (F)	138			
267	Cauvier, Claude (M)	138			
268	Desbiens, Lyse (F)	138			
269	Normandeau, Robert (M)	140			
270	Normandeau, Huguette (F)	140			
271	Bourassa, Jean (M)	142			
272	Bourassa, Sylvie (F)	142			
273	Beauchemin, Maurice (M)	144	JOL IXO		
274	Beauchemin, Lucille (F)	144			
275	Coulombe, Wilfrid (M)	146			
276	Coulombe, Lise (F)	146			
277	Chassé, Irène (F)	148			
278	Paradis, Sylvie (F)	148			
279	Paradis, Michel (M)	148			
280	Paradis, Richard (M)	148			
281	Boulé, Gérard (M)	149			
282	Boulé, Françoise (F)	149			
283	Morin, Marc (M)	150			
284	Morin, Réjeanne (F)	150			
285	Favreau, Hérvé (M)	151			
286	Favreau, Ernestine (F)	151			
287	Lagimonière, Pierre (M)	152			
288	Lagimonière, Mariette (F)	152	JOL IXO		
289	Miron, Armand (M)	153			
290	Miron, Germaine (F)	153			
291	Miron, Roger (M)	153			
292	Gaudreault, Pauline (F)	154			
293	Ouellet, Carole (F)	155			
294	Boulé, Michel (M)	156			
295	Boulé, Noëlla (F)	156			
296	Breton, Jean-Marc (M)	157			
297	Beaumier, Lorraine (F)	157			
298	Malo, Gilles (M)	159 #1			
299	Malo, alessandra (F)	159 #1			
300	Ouellette, Michel (M)	159 #2			
301	Verret, Johanne (F)	159 #2			

RURAL/RURALE			electoral district/circonscription	URBAN/URBAINE		
N°	page		CHATEAUGUAY	N°	page	
	N°	of/de			N°	of/de
polling division section de vote			certified / certifié signature(s)-enumerator(s) / signature(s)-recenseur(s) Guylaine Boulé	132	3	3
				polling division section de vote		

160830

F 303 **PRELIMINARY LIST OF ELECTORS**

8 5M-7-79

ELECTIONS CANADA

LISTE PRÉLIMINAIRE DES ÉLECTEURS

This list of qualified electors for the polling division number as set out below was prepared for use at the pending federal election from information obtained at the enumeration and has been certified by the signature(s) below as to completeness and correctness so far as is possible.

La présente constitue la liste des électeurs de la section de vote dont le numéro apparaît plus bas préparée en vue de l'élection fédérale en cours d'après les renseignements recueillis lors du recensement. Le(s) recenseur(s) y a(ont) apposé sa(leur) signature, affirmant que cette liste est aussi complète et exacte que possible.

N°	ST-CONSTANT		
	Côte Plaisance		
1	LARIVIERE, Bernard	(M)	5
2	LARIVIERE, Huguette	(F)	5
3	LARIVIERE, Chantal	(F)	5
4	ST-JEAN, Murielle	(F)	6
5	ST-JEAN, Jacques	(M)	6
6	LEVESQUE, Lise	(F)	7
7	LEVESQUE, Thomas	(M)	7
	Matte		
8	DAUNAIS, Claude	(M)	3
9	DAUNAIS, Diane	(F)	3
10	PAYEUR, Serge	(M)	3A
11	ROCK, Serge	(M)	3B
12	ROCK, Thérèse	(F)	3B
13	THIBERT, Georges	(M)	5
14	THIBERT, Jacqueline	(F)	5
15	THIBERT, Denise	(F)	5
16	THIBERT, Jacques	(M)	5
17	THIBERT, Yvan	(M)	5
18	BEAUDIN, Roland	(M)	7
19	CARDINAL, Nicole	(F)	9
20	CARDINAL, Réginald	(M)	9
21	BRUNELLE, Louise	(F)	10
22	BRUNELLE, Normand	(M)	10
23	BEAUVAIS, Liette	(F)	11
24	BEAUVAIS, André	(M)	11
25	AUBIN, Robert	(M)	12
26	AUBIN, Lionel	(M)	12
27	AUBIN, Lucille	(F)	12
28	GIROUX, Bernard	(M)	15
29	GIROUX, Anne	(F)	15
30	VAILLANCOURT, Nicole	(F)	18
31	VAILLANCOURT, René	(M)	18
32	FITZBACK, Lucien	(M)	20
33	YELLE, Dominic	(M)	21
34	YELLE, Monique	(F)	21
35	YELLE, Gérald	(M)	21
36	GIROUX, Arthur	(M)	24
37	GIROUX, Denise	(F)	24
38	PIGGOTT, Andrew	(M)	25
39	PIGGOTT, Gisèle	(F)	25
40	PIGGOTT, Arthur	(M)	25
41	LONGTIN, Jocelyne	(F)	26
42	LONGTIN, Denis	(M)	26
43	JODOIN, François	(M)	29
44	JODOIN, Denise	(F)	29
45	CREVIER, Sylvie	(F)	31
46	MERCIER, André	(M)	31
47	LAUZON, Richard	(M)	32
48	LAUZON, Gérard	(M)	32
49	LAUZON, Claude	(M)	32
50	LAUZON, Gertrude	(F)	32
51	LAUZON, Domina	(M)	32
52	LABERGE, Gisèle	(F)	33
53	LABERGE, Jean-Paul	(M)	33
54	LAUZON, Réjean	(M)	34
55	MARTIN, Jean	(M)	35
56	MARTIN, Diane	(F)	35
57	LAPIERRE, Louise	(F)	35A
58	GORDON, Guy	(M)	35A
59	LEFEBVRE, Johanne	(F)	38

N°			
	Matte		
60	LEFEBVRE, Normand	(M)	38
61	LAHAIE, Henriette	(F)	40
62	LAHAIE, Michel	(M)	40
63	MITCHELL, Johanne	(F)	45
64	ST-GERMAIN, Daniel	(M)	45
65	CASGRAIN, Stéphane	(M)	47
66	CASGRAIN, Carole	(F)	47
67	BRETON, André	(M)	49
68	DAOUST, Denise	(F)	51
69	DAOUST, Gilles	(M)	51
70	DAOUST, Daniel	(M)	51
71	DESROCHERS, Lucie	(F)	53
72	DESROCHERS, Richard	(M)	53
73	MONTBLEAU, Céline	(F)	54
74	MONTBLEAU, Réjean	(M)	54
75	COTE, Dorice	(F)	55
76	FONTAINE, Réjean	(M)	55
77	CHAVECA, Johanne	(F)	56
78	CHAVECA, Alain	(M)	56
79	FAUBERT, Nicole	(F)	57
80	FAUBERT, Christian	(M)	57
81	LEBLANC, Mario	(M)	57
82	LEBLANC, Normand	(M)	57
83	MONTPETIT, Linda	(F)	58
84	DEVEAU, Richard	(M)	58
85	ROCHON, Manon	(F)	59
86	DESJARDINS, André	(M)	59
87	BOYER, Daniel	(M)	61
88	BOYER, Lise	(F)	61
89	BOYER, Réal	(M)	61
90	LESSARD, Lise	(F)	64
91	DAVID, Mario	(M)	64
92	VIZIEN, Nicole	(F)	66
93	VIZIEN, Jean-Pierre	(M)	66
94	PHILIE-Farineau, Lise	(F)	68
95	FARINEAU, Richard	(M)	68
96	ALLEYNE, April	(F)	70
97	JOHNSON, Pauline	(F)	72
98	JOHNSON, Guy	(M)	72
99	DROUIN, Line	(F)	74
100	DUCHARME, Jean-Louis	(M)	74
101	REID, Ronald	(M)	78
102	MULLAN, Patricia	(F)	78
	1ère Avenue		
103	CRESSELL, Arthur	(M)	125
104	CRESSELL, Irene	(F)	125
105	PROVOST, Lionel	(M)	127
106	PROVOST, Danielle	(F)	127
107	PROVOST, Cécile	(F)	127
108	THIBAULT, Pierre	(M)	129
109	THIBAULT, Huguette	(F)	129
110	LECLERC, Jean-Paul	(M)	131
111	LECLERC, Annette	(F)	131
112	O'HARE, Frank	(M)	133
113	O'HARE, Marlene	(F)	133
114	YELLE, Germain	(M)	134
115	YELLE, Normand	(M)	134
116	YELLE, Lucie	(F)	134
117	BIBEAU, Gabrielle	(F)	135
118	BIBEAU, Arthur	(M)	135
119	SENEZ, Jean-Paul	(M)	135

RURAL/RURALE		electoral district/circonscription	URBAN/URBAINE	
N°	page	Châteauguay	N°	page
138	N° 9 of/de 3	certified / certifié	138	N° 1 of/de 3
polling division / section de vote		signature(s)-enumerator(s) / signature(s)-recenseur(s)	polling division / section de vote	

F 303 — 8 5M-7-79

PRELIMINARY LIST OF ELECTORS

ELECTIONS CANADA

160831

LISTE PRÉLIMINAIRE DES ÉLECTEURS

This list of qualified electors for the polling division number as set out below was prepared for use at the pending federal election from information obtained at the enumeration and has been certified by the signature(s) below as to completeness and correctness so far as is possible.

La présente constitue la liste des électeurs de la section de vote dont le numéro apparaît plus bas préparée en vue de l'élection fédérale en cours d'après les renseignements recueillis lors du recensement. Le(s) recenseur(s) y a(ont) apposé sa(leur) signature, affirmant que cette liste est aussi complète et exacte que possible.

N°			
	2ème Avenue		
120	PITCHER, Patricia	(F)	126
121	DEMERS, Micheline	(F)	127
122	DEMERS, Robert	(M)	127
123	OUELLET, Richard	(M)	128
124	OUELLET, Monique	(F)	128
125	OUELLET, Raymond	(M)	128
126	BLAIN, Thérèse	(F)	129
127	BLAIN, Bernard M.	(M)	129
128	MIRON, Rose-Blanche	(F)	130
129	MIRON, Roland	(M)	130
130	DUBE, Gilles	(M)	131
131	SEGUIN, Francine	(F)	131
132	LARIVIERE, Rita	(F)	131
133	ROBERT, Fernand	(M)	133
134	ROBERT, Marie-Paule	(F)	133
135	DILLON, Nancy	(F)	134
136	TREMBLAY, Régis	(M)	135
137	GERVAIS-TREMBLAY, Nicole	(F)	135
138	MALO, Michel	(M)	136
139	MALO, Paul	(M)	136
140	MALO, Thérèse	(F)	136
141	MALO, Lionel	(M)	136
142	DUCHESNE, Laval	(M)	137
143	DESGROSEILLERS' DUCHESNE, Lise	(F)	137
	3ème Avenue		
144	BLAIN, Jacqueline	(F)	128
145	BLAIN, Bernard	(M)	128
146	SIMONEAU, Carmel	(F)	129
147	SIMONEAU, Ronald	(M)	129
148	PAGE-MACKENZIE, Lucie	(F)	130
149	MACKENZIE, Danny	(M)	130
150	PAGE, Julie	(F)	130
151	PAGE, Roger Jr	(M)	130
152	LARIVIERE-PAGE, Marie-Marthe	(F)	130
153	PAGE, Roger	(M)	130
154	HEATHER, Lilianne	(F)	131
155	HEATHER, David	(M)	131
156	WILSON, Léda	(F)	131
157	DUBREUIL, Jean	(M)	132
158	DUBREUIL, June	(F)	132
159	DUBREUIL, Gérald	(M)	132
160	CASTONGUAY, Luc	(M)	133
161	CASTONGUAY, Gisèle	(F)	133
162	CASTONGUAY, Gilles	(M)	133
163	ALLEN, Paul	(M)	134
164	FERGUSON, Dhana	(F)	134
165	GAGNON, Dennis	(M)	134
166	RATSON, Suzanne	(F)	134
167	WATERHOUSE, Evelyn	(F)	134
168	DUHAINE, Jean	(M)	134
169	ALLARD, Marie	(F)	134
170	CADIGAN, Kim	(M)	134
171	FAIRNEY, Michael	(M)	134
172	BEDARD, Michel	(M)	134
173	MORENA, Dora	(F)	135
174	LONDONO-RAMIREZ, Orlando	(M)	135
175	LEMAITRE, Françoise	(F)	136
176	DABE, Ginette	(F)	136
177	BARRETTE, Georgine	(F)	137
178	BARRETTE, Jean-Charles	(M)	137

N°			
	3ème Avenue		
179	RATELLE, Robert	(M)	138
180	RATELLE, Odette	(F)	138
181	RATELLE, Chantal	(F)	138
182	DUSSAULT, Yvette	(F)	139
183	DUSSAULT, Jean-Paul	(M)	139
	4ème Avenue		
184	SHEA, Patrick	(M)	130
185	LANDRY-SHEA, Jeanine	(F)	130
186	SHEA, Bernard	(M)	130
187	MOQUIN, Lucie	(F)	131
188	MOQUIN, Raymond Jr	(M)	131
189	MOQUIN, Raymond	(M)	131
190	POULIOT, Nicole	(F)	132
191	POULIOT, Claude	(M)	132
192	BEAUVAIS, Lise	(F)	133
193	BEAUVAIS, Pierre	(M)	133
194	BEAUVAIS, Pierrette	(F)	133
195	ROY, Thérèse	(F)	134
196	BELANGER, Hercule	(M)	134
197	BARDIS, Georges	(M)	136
198	BARDIS, Tania	(F)	136
199	BARDIS, John	(M)	136
200	HOULE, Claudette	(F)	137
201	HOULE, Yvan	(M)	137
202	GUAY, Louise	(F)	138
203	GUAY, Roger	(M)	138
204	GUAY, Suzanne	(F)	138
205	LANDRY. Louise	(F)	139
206	LANDRY, Pierre	(M)	139
207	LANDRY, Thérèse	(F)	139
208	DUTIL, Joëlle	(F)	140
209	DUTIL, Michel	(M)	140
210	DUTIL, Christina	(F)	140
211	DUTIL, Jean	(M)	140
212	DUBUC, Denise	(F)	141
213	DUBUC, Léo	(M)	141
214	LATENDRESSE, Hélène	(F)	142
215	LATENDRESSE, Pierre	(M)	142
216	TESSIER, Jean-Baptiste	(M)	144
217	TOUPIN, Robert	(M)	144
218	TOUPIN, Louise	(F)	144
	5ème Avenue		
219	GAUDREAULT, Claude	(M)	111
220	GAUDREAULT, Murielle	(F)	111
221	LARIVIERE, Diane	(F)	113
222	LARIVIERE, Gaétan	(M)	113
223	SAMBAULT, René	(M)	115
224	THIBODEAU, Monique	(F)	115
225	BOUDREAU, Suzanne	(F)	122
226	BOUDREAU, Jeanne d'Arc	(F)	122
227	BOUDREAU, Joseph	(M)	122
228	ELLIS, Purves	(M)	124
229	ELLIS, Linette	(F)	124
230	MAYER, Francine	(F)	125
231	MAYER, Claude	(M)	125
232	MAYER, Michel	(M)	125
233	MAYER, André	(M)	125
234	MAYER, Denis	(M)	125
235	DESMARAIS, Yvon	(M)	126
236	DESMARAIS, Diane	(F)	126

RURAL/RURALE		electoral district/circonscription	URBAN/URBAINE	
N°	page	Châteauguay	N°	page
138	N° 2 of/de 3	certified / certifié — signature(s)-enumerator(s) / signature(s)-recenseur(s)	138	N° 2 of/de 3
polling division / section de vote		Brigitte Lauria — Danielle Cossa	polling division / section de vote	

160832

F 303 **PRELIMINARY LIST OF ELECTORS**

ELECTIONS CANADA

LISTE PRÉLIMINAIRE DES ÉLECTEURS

8.5M-7-79

This list of qualified electors for the polling division number as set out below was prepared for use at the pending federal election from information obtained at the enumeration and has been certified by the signature(s) below as to completeness and correctness so far as is possible.

La présente constitue la liste des électeurs de la section de vote dont le numéro apparaît plus bas préparée en vue de l'élection fédérale en cours d'après les renseignements recueillis lors du recensement. Le(s) recenseur(s) y a(ont) apposé sa(leur) signature, affirmant que cette liste est aussi complète et exacte que possible.

N°			
	5ème Avenue		
237	PRONOVOST, Yvon	(M)	127
238	PRONOVOST, Louise	(F)	127
239	PRONOVOST, Réjean	(M)	127
240	ROBILLARD, Lucien	(M)	128
241	ROBILLARD, Luc	(M)	128
242	ROBILLARD, Gérald	(M)	128
243	ROBILLARD, Lucie	(F)	128
244	ROBILLARD, Getrude	(F)	128
245	PRONOVOST, Gisèle	(F)	129
246	LAVOIE, Thérèse	(F)	129
247	FRANCOEUR, Monique	(F)	130
248	THERIAULT, Serge	(M)	130
249	RENAUD, Marius	(M)	132
250	TRUDEL, Hélène	(F)	132
251	GRAVEL, Gilles	(M)	133
252	GRAVEL, Mireille	(F)	133
253	GRENIER, Martin	(M)	134
254	GRENIER, Michel	(M)	134
255	GRENIER, Carol	(M)	134
256	GRENIER, Réjeanne	(F)	134
257	PICARD, Terry	(F)	135
258	PICARD, Mike	(M)	135
259	KOSTIK, Anne-Marie	(F)	136
260	LANTEIGNE-KOSTIK, Micheline	(F)	136
261	KOSTIK, Joe	(M)	136
262	DESPONTS, Gaston	(M)	138
263	DESPONTS, Francine	(F)	138
264	GAUDREAULT, Garry	(M)	139
265	GAUDREAULT, Heather	(F)	139
266	VENDITTI, Dani-lle	(F)	140
267	VENDITTI, Claude	(M)	140
268	MENARD, Robert	(M)	141
269	MENARD, Micheline	(F)	141
270	SIMARD, Donna	(F)	142
271	SIMARD, Anne	(F)	142
272	SIMARD, Donat	(M)	142
273	SIGOUIN, Simone	(F)	143
274	SIGOUIN, Suzanne	(F)	143
275	SIGOUIN, Jacques	(M)	143
276	BUJOLD, Fernand	(M)	144
277	BUJOLD, Louise	(F)	144
278	COUTURIER, Carole	(F)	145
279	LUSSIER, Maurice	(M)	145
280	BERUBE, Denise	(M)	146
281	BLANCHARD-BERUBE, Linda	(F)	146
282	BOURGOIN, Raymond	(M)	147
283	AUCLAIR, Claire	(F)	147
284	AUCLAIR, Carole	(F)	147
285	DION, Réjean	(M)	148
286	DION, Doreen	(F)	148
287	GRAVEL, Jocelyne	(F)	149
288	GRAVEL, Pierre	(M)	149
289	PICOTIN, Louisette	(F)	150
290	PICOTIN, Gérald	(M)	150
291	FYFE, Thérèse	(F)	151
292	FYFE, Jacques	(M)	151
293	FLEURY, Yvon	(M)	153
294	FLEURY, Monique	(F)	153
295	FOURNIER, June	(F)	155
296	FOURNIER, Michel	(M)	155
297	QUESNEL, Lyne	(F)	157
298	QUESNEL, Pierre	(M)	157

N°			
	5ème Avenue		
299	LAVERDIERE, Serge	(M)	159
300	LAVERDIERE, Cécile	(F)	159
301	LAVERDIERE, Léonidas	(F)	159
302	GORDON, Hélène	(F)	161
303	GORDON, André	(M)	161
304	GAMACHE, Pierre	(M)	163
305	GAMACHE, Linda	(F)	163
306	GAMACHE, Lyne	(F)	163
307	GAMACHE, Denise	(F)	163
308	GAMACHE, Maurice	(M)	163
309	GAGNE, Bernard	(M)	165
310	GAGNE, Lyne	(F)	165
311	PAQUETTE, Sylvie	(F)	167
312	BUJOLD, Normand	(M)	167
313	BERNARD, Murielle	(F)	169
314	BERNARD, Yves	(M)	169
	6ème Avenue		
315	DENAULT, Johanne	(F)	121
316	DENAULT, Romain	(M)	121
317	MADISON, Charles	(M)	123
318	JAMES, Willian	(M)	123
319	JAMES, Mary	(F)	123
320	BILLARD, Monique	(F)	125
321	BILLARD, Raymond	(M)	125
322	GRANNARY, Kurt	(M)	127
323	GRANNARY, Dianne	(F)	127
324	GRANNARY, Arthur	(M)	127
325	TOUZIN-BROSSARD, Nicole	(F)	131
326	TOUZIN, Pierre	(M)	131
327	LAPLANTE, Jean-Guy	(M)	133
328	MARIER-LAPLANTE, Johanne	(F)	133
329	BOURGOIN, Linda	(F)	135
330	THERIAULT, Dany	(M)	135
331	AUBRY, Richard	(M)	137
332	BEAUVAIS, Chantal	(F)	137
333	TURCOT, Madeleine	(F)	145
334	MARTIN, Jean-Marie	(M)	145
335	LAVIGNE, Patricia	(F)	147
336	POMINVILLE, Guy	(M)	147
	7ème Avenue		
337	LAURIN, Paul	(M)	137
338	LAURIN, Pierrette	(F)	137
339	TARDIF, Paul	(M)	137
340	TARDIF, Johanne	(F)	137
341	CARRIER, Roger	(M)	139
342	CARRIER, Martine	(F)	139
343	CARRIER, Viateur	(M)	140
344	CARRIER, Suzette	(F)	140
345	LACROIX, Huguette	(F)	141
346	LACROIX, André	(M)	141
	8ème Avenue		
347	DUMONT, Jacqueline	(F)	136
348	DESROSIERS, Claude	(M)	136
349	VACHON, Françoise	(M)	137
350	VACHON, Ghislaine	(F)	137
351	DION, Anita	(F)	140
352	DION, Marcel	(M)	140
353	BOILEAU, Marcel	(M)	141
354	BOILEAU, Sylvie	(F)	141

RURAL/RURALE			electoral district/circonscription	URBAN/URBAINE		
N°	page		Châteauguay	N°	page	
138	N° 3	of/de 3		138	3e N°	of/de 3
polling division section de vote			certified certifié signature(s)-enumerator(s) / signature(s)-recenseur(s) Brigitte Savoie / Danielle Cusson	polling division section de vote		

160833

F 303 **PRELIMINARY LIST OF ELECTORS**

8 5M-7-79

ELECTIONS CANADA

LISTE PRÉLIMINAIRE DES ÉLECTEURS

This list of qualified electors for the polling division number as set out below was prepared for use at the pending federal election from information obtained at the enumeration and has been certified by the signature(s) below as to completeness and correctness so far as is possible.

La présente constitue la liste des électeurs de la section de vote dont le numéro apparaît plus bas préparée en vue de l'élection fédérale en cours d'après les renseignements recueillis lors du recensement. Le(s) recenseur(s) y a(ont) apposé sa(leur) signature, affirmant que cette liste est aussi complète et exacte que possible.

N°				N°			
	BAILLARGEON JOL 1XO			61	Thibault, Amédée (M)	66	
				62	Thibault, Yvonne (F)	66	
1	Désilets, Chantal (F)	24		63	Girouard, Janine (F)	66	
2	Désilets, Hélène (F)	24		64	Girouard, Roger (M)	66	
3	Désilets, Gilles (M)	24		65	Lacroix, Marcel (M)	72	
4	Leblanc, Leger (M)	27		66	Lacroix, Blandine (F)	72	
5	Leblanc, Almeda (F)	27		67	Dupré, Georgette (F)	73	
6	Leblanc, Monique (F)	27		68	Dupré, Gaetan (M)	73	
7	Leblanc, Sylvio (M)	27		69	Vallerand, France (F)	77	
8	Sabourin, Lise (F)	29		70	Coté, Réjean (M)	77	
9	Laplante, Robert (M)	29		71	Boulerice, Daniel (M)	78	
10	Brodeur, Guy (M)	30		72	Frappier, Sylvie (F)	78	
11	Brodeur, Pauline (F)	30		73	Boisclair, Michel (M)	80	
12	Martin, Rhéa (F)	31		74	Boisclair, Linda (F)	80	
13	Fortin, Irène (F)	32					
14	Fortin, Normand (M)	32			BOYER JOL 1XO		
15	Morin, Yolande (F)	33					
16	Morin, Réal (M)	33		75	Perreault, Jacques (M)	34	
17	Ouellette, Rollande (F)	35		76	Perreault, Lucille (F)	34	
18	Ouellette, Laurent (M)	35		77	Toupin, Jean-Louis (M)	35	
19	Nadeau, Jacques (M)	36		78	Toupin, Madeleine (F)	35	
20	Nadeau, Diane (F)	36		79	Toupin, Linda (F)	35	
21	Belanger, Lorraine (F)	37		80	Boyer, Louise (F)	36	
22	Belanger, Bernard (M)	37		81	Hamel, Raymonde (F)	37	
23	Paradis, Gertrude (F)	37	B	82	Dumas, Claudette (F)	37	A
24	Paradis, Jocelyn (M)	37	B	83	Beaulieu, Sylvain (M)	37	A
25	Proulx, Francine (F)	39		84	Leduc, Diane (F)	38	
26	Proulx, Pierre (M)	39		85	Leduc, Gaetan (M)	38	
27	Lavoie, Marie-Paule (F)	42		86	Caron, Jean-Claude (M)	39	
28	Lavoie, Serge (M)	42		87	Caron, Louise (F)	39	
29	Quirion, Sylvie (F)	45		88	Charron, Danielle (F)	40	
30	Quirion, Rénald (M)	45		89	Charron, Gisele (F)	40	
31	Quirion, Jeannine (F)	45		90	Charron, Bernard (M)	40	
32	Nadeau, Pierre (M)	46		91	Hamel, Cécile (F)	42	
33	Nadeau, Rita (F)	46		92	Hamel, Julien (M)	42	
34	Monette, Lionel (M)	47		93	Pommainville, André (M)	43	
35	Monette, Ginette (F)	47		94	Pommainville, Danielle (F)	43	
36	Brosseau, Carole (F)	48		95	Hamel, Jean-Maurice (M)	44	
37	Brosseau, Guy (M)	48		96	Hamel, Linda (F)	44	
38	Meunier, Denise (F)	49		97	Boyer, Réal (M)	45	
39	Meunier, Georges (M)	49		98	Boyer, Noella (F)	45	
40	Foucreault, Danielle (F)	50		99	Boyer, Claude (M)	45	
41	Foucreault, Luc (M)	50		100	Girard, Rolande (F)	46	
42	Barnett, Johanne (F)	51		101	Girard, Denis (M)	46	
43	Laberge, Denise (F)	53		102	Paulin, Yvon (M)	47	
44	Laberge, Réjean (M)	53		103	Paulin, Nicole (F)	47	
45	Vaillant-Chenail, Lyne (F)	54		104	Chartrand, Antonio (M)	47	
46	Chenail, André (M)	54		105	Pellegrino, Linda (F)	48	
47	Lauzon, Sylvie (F)	55		106	Pellegrino, Michel (M)	48	
48	Robert, Alain (M)	55		107	Landry, Gérard (M)	52	
49	Primeau, Germain (M)	57		108	Landry, Aline (F)	52	
50	Primeau, Ginette (F)	57		109	Landry, Rénald (M)	52	
51	Bibeau, Manon (F)	58		110	Leblanc, Yvan (M)	53	
52	Bibeau, Alain (M)	58		111	Vanderzweep, Ronny (M)	54	
53	Poissant, Robert (M)	60		112	Tremblay, Pierre (M)	55	
54	Beauvais, Francine (F)	60		113	Boyer, Jacques (M)	56	
55	Duguay, Michel (M)	62		114	Boyer, Lucienne (F)	56	
56	Duguay, Nicole (F)	62		115	Fortin, Richard (M)	57	
57	Desgroseillers-Ouellet, Gabrielle (F)	63		116	Paquette, Diane (F)	57	
				117	Gauthier, Lorraine (F)	59	
58	Desgroseillers, Paul (M)	63		118	Legault, Normand (M)	59	
59	Thibault, Bernard (M)	64		119	Lacoste, Normand (M)	60	
60	Thibault, Danielle (F)	64		120	Lacoste-Lauzier, Nicole (F)	60	

RURAL/RURALE			electoral district/circonscription	URBAN/URBAINE	
N°	page		CHATEAUGUAY	N°	page
	N°	of/de	certified / certifié — signature(s)-enumerator(s) / signature(s)-recenseur(s)	139	N° 1 of/de 4
polling division / section de vote				polling division / section de vote	

F 303 **PRELIMINARY LIST OF ELECTORS**

85M-7-79

ELECTIONS CANADA

160834

LISTE PRÉLIMINAIRE DES ÉLECTEURS

This list of qualified electors for the polling division number as set out below was prepared for use at the pending federal election from information obtained at the enumeration and has been certified by the signature(s) below as to completeness and correctness so far as is possible.

La présente constitue la liste des électeurs de la section de vote dont le numéro apparaît plus bas préparée en vue de l'élection fédérale en cours d'après les renseignements recueillis lors du recensement. Le(s) recenseur(s) y a(ont) apposé sa(leur) signature, affirmant que cette liste est aussi complète et exacte que possible.

N°	ST CONSTANT	
	BOYER(suite)JOL 1XO	
121	Lafreniere, Francine (F)	61
122	Watier, Gilles (M)	61
123	Brossard, Lucie (F)	62
124	Brossard, André (M)	62
125	Forgues, Lucien (M)	63
126	Forgues, Marcel (M)	63
127	Forgues, Michel (M)	63
128	Forgues, Carmen (F)	63
129	Morin, Pierre (M)	64
130	Gélinas, Chantal (F)	64
131	Berger, Richard (M)	65
132	Berger, Gilberte (F)	65
133	Berger, Lucie (F)	65
134	Berger, Claude (M)	65
135	Barbeau, Daniel (M)	66
136	Mourmans, Linda (F)	66
137	Provost, Serge (M)	67
138	Sauriol, Ginette (F)	67
139	Blasi, Lyne (F)	68
140	Blasi, Vincent (M)	68
141	Bourbeau, Raymond (M)	69
142	Bourbeau, Lise (F)	69
143	Bourbeau, Paul-Emile (M)	69
144	Beaulieu, Marcel (M)	70
145	Beaulieu, Nicole (F)	70
146	Rioux, Claude (M)	71
147	Légaré, Linda (F)	71
148	Séguin, Sylvie (F)	72
149	Forget, Philippe (M)	72
150	Riel, Louise (F)	73
151	Riendeau, François (M)	73
152	Lupien, Daniel (M)	75
153	Tremblay, Diane (F)	75
154	Gagnon, Daniel (M)	76
155	Gagnon, Suzanne (F)	76
156	Campeau, Gérald (M)	81
157	Campeau, Pierrette (F)	81
158	Hébert, Diane (F)	82
159	Ouellette, Sylvain (M)	82
160	Guay, Micheline (F)	88
161	Joly, Sylvain (M)	88
162	Tancrede-Leduc, Marcelle (F)	90
163	Leduc, Denis (M)	90
164	Goyette, Claudine (F)	93
165	Goyette, Yves (M)	93
166	Charette, Mario (M)	97
167	Charette, Gretta (F)	97
	BRODEUR JOL 1XO	
168	Inkel, Denise (F)	34
169	Inkel, Arthur (M)	34
170	Riel, Denise (F)	35
171	Riel, Robert (M)	35
172	Lemay-Gélinas, Carole (F)	36
173	Gélinas, Michel (M)	36
174	Fyfe, Mario (M)	38
175	Fyfe, Denise (F)	38
176	Fyfe, Réjean (M)	38
177	Vincent, Carole (F)	39
178	Vincent, Gaetan (M)	39
179	Gauthier, Jacques (M)	39 A
180	Boucher, Claude (M)	39 A
181	Brown, Daniel (M)	39 A
182	Lanteigne, Walter (M)	40
183	Lanteigne, Gisèle (F)	40
184	Tremblay, Carole (F)	41
185	Tremblay, Jocelyn (M)	41
186	Vincart, Jacques (M)	42
187	Blais, Sylvie (F)	42
188	St-James, Chantal (F)	43 #1
189	St-James, Georgette (F)	43 #1
190	Sambault, Louise (F)	43 #3
191	Sambault, Jean-Claude (M)	43 #3
192	Goyette, Alain (M)	43 #4
193	Goyette, Robert (M)	43 #4
194	Goyette, Huguette (F)	43 #4
195	Jardel, Colette (F)	43 #5
196	Isabelle-Bédard, Martine (F)	43 #6
197	Bédard, Yves (M)	43 #6
198	Riendeau, Francine (F)	44
199	Riendeau, André (M)	44
200	Lauzon, Raymond (M)	47
201	Lauzon, Lise (F)	47
202	Plante, Yvon (M)	49
203	Plante, Odette (F)	49
204	Long, François (M)	53
205	Long, Ghislaine (F)	53
206	Lalonde, Lucienne (F)	53
207	Tremblay, Jean (M)	54
208	Tremblay, Marie-Paule (F)	54
209	Lacroix, Daniel (M)	56
210	Lacroix, Carole (F)	56
211	Lacroix, Denise (F)	56
212	Lacroix, Claude (M)	56
213	Bourgault, Ghislaine (F)	57
214	Bourgault, Richard (M)	57
215	Pelegrino, Ronald (M)	58
216	Toupin, Suzanne (F)	58
217	Soucy, Mario (M)	59
218	Soucy, Claudine (F)	59
219	Butler, Fleurette (F)	61
220	Butler, Gérard (M)	61
221	Proulx, France (F)	64
222	Proulx, Mario (M)	64
223	Tremblay, Pierre (M)	65
224	Tremblay, Lysanne (F)	65
225	Coallier, Mario (M)	66
226	Coallier, Nicole (F)	66
227	Shooner, Serge (M)	69
228	Shooner, Danielle (F)	69
229	Aubry, Yvon (M)	71
230	Marcil, Denise (F)	71
231	Duchesneau, Fernande (F)	73
232	Duchesneau, Gilles (M)	73
233	Larochelle, Henri-Paul (M)	77
234	Beauchamp, Jeannine (F)	77
235	Zielonka, Dona (F)	79
236	Fournier, Roger (M)	79
237	Larose-Bisson, Diane (F)	83
238	Bisson, Bernard (M)	83
239	Lemieux, Michael (M)	85
240	Lemieux, Dorothy (F)	85

RURAL/RURALE — N° — page — N° — of/de — polling division / section de vote

electoral district/circonscription: CHATEAUGUAY

certified / certifié — signature(s)-enumerator(s) / signature(s)-recenseur(s)

URBAN/URBAINE — N° 139 — page — N° 2 — of/de 4 — polling division / section de vote

F 303 — 8 5M-7-79

PRELIMINARY LIST OF ELECTORS

ELECTIONS CANADA

LISTE PRÉLIMINAIRE DES ÉLECTEURS

160835

This list of qualified electors for the polling division number as set out below was prepared for use at the pending federal election from information obtained at the enumeration and has been certified by the signature(s) below as to completeness and correctness so far as is possible.

La présente constitue la liste des électeurs de la section de vote dont le numéro apparaît plus bas préparée en vue de l'élection fédérale en cours d'après les renseignements recueillis lors du recensement. Le(s) recenseur(s) y a(ont) apposé sa(leur) signature, affirmant que cette liste est aussi complète et exacte que possible.

N°		
	BRODEUR(suite) JOL 1XO	
241	Lemieux, Yvette (F)	85
242	Lemieux, Thomas (M)	85
243	McIntyre, Liette (F)	87
244	McIntyre, Manny (M)	87
245	Robert, Lise (F)	91
246	Paul, Christian (M)	91
247	Lefebvre, Claude (M)	95
248	Kula, Maria (F)	95
	DU BASSIN JOL 1XO	
249	Daigneault, Claire (F)	163
250	Guillot, Denise (F)	163
251	Leboeuf, Jean (M)	167
252	Potvin, Angéline (F)	167
253	Marier, Guy (M)	169
254	Therrien, Simone (F)	169
255	Alix, René (M)	171
256	Paré, Lise (F)	171
257	Arsenault, Serge (M)	177
258	Arsenault, Johanne (F)	177
259	Roy, René (M)	179
260	Roy, Lucette (F)	179
261	Landry, Yvon (M)	181
262	Landry, Micheline (F)	181
263	Fréchette, Nicole (F)	183
264	Fréchette, Paul (M)	183
265	Poirier, Francine (F)	185
266	Gravel, Marcel (M)	185
267	Godin, Manon (F)	187
268	Champagne, Guy (M)	187
269	Blain, Hélène (F)	193
270	Messier, Michel (M)	193
271	Marceau, Suzanne (F)	197
272	Vachon, Réal (M)	197
273	Fortin, Bernier (M)	199
274	Fortin, Caroll (F)	199
275	Arel, Gaetane (F)	201
276	Chevalier, Réal (M)	201
277	Chrétien, Claude (M)	203
278	Chrétien, Lise (F)	203
279	Lalonde, Renée (F)	205
280	Lalonde, Raymond (M)	205
281	Monette, Manon (F)	210
282	Beauchamp, Denis (M)	210
283	Primeau, Michel (M)	211
284	Primeau, Yolande (F)	211
285	Barois, Matina (F)	212
286	Demers, Alain (M)	212
287	Binette, Jacques (M)	213
288	Savoie-Binette, Ginette (F)	213
	LASALLE JOL 1XO	
289	Tougas, Yvon (M)	165
290	Tougas, Armosa (F)	165
291	Tougas, Gilles (M)	165
292	Tougas, Nicole (F)	165
293	McSween, Réjeanne (F)	167
294	McSween, Guy (M)	167
295	Daoust, Dominique (F)	175
296	Daoust, Denise (F)	175
297	Daoust, René (M)	175
298	Martin, Cécile (F)	177
299	Martin, Léon (M)	177
300	Bourdeau, Danielle (F)	181
301	Bourdeau, Pauline (F)	181
302	Bourdeau, Guy (M)	181
303	Barnabé, Manon (F)	183
304	Noel, André (M)	183
305	Dupuis, Marcel (M)	183 A
306	Royer, Linda (F)	185
307	Landry, François (M)	185
308	Provost, Daniel (M)	193
309	Provost, Robert (M)	193
310	Provost, Victoire (M)	193
311	Provost, Jean-Paul (M)	193
312	Bellefleur, Marie (F)	195
313	Bellefleur, Hubert (M)	195
314	Bellefleur, Normand (M)	195
315	Bellefleur, Cécile (F)	195
316	Bellefleur, Fernand (M)	195
317	Lefebvre, Louise-Anne (F)	201
318	Lefebvre, Michel (M)	201
319	Robert, Laurette (F)	203
320	Labry, Sylvain (M)	205
321	Deling, Lucie (F)	205
322	Bellefleur, Danielle (F)	207
323	Huard-Lavoie, Diane (F)	209
324	Fournier, Marguerite (F)	211
325	St-Pierre, Reine (F)	215
326	St-Pierre, Louise (F)	215
	ST-ALEXANDRE JOL1XO	
327	Hébert, Elise (F)	161
328	Lelièvre, Armand (M)	161
329	Paiement, Richard (M)	162
330	Provost, Jean-Paul (M)	165 #1
331	Provost, Gaetane (F)	165 #1
332	Goupil, Aline (F)	165 #2
333	Goupil, Serge (M)	165 #2
334	Sicotte, Paquerette (F)	165 #3
335	Sicotte, Jean-François (M)	165 #3
336	Chapdeleine, Claudette (F)	165 #4
337	Veillette, Sylvain (M)	165 #5
338	Pinsonneault, Martine (F)	165 #5
339	Simoneau, Ninon (F)	165 #6
340	Richard, Nicole (F)	166
341	Richard, Léo-Paul (M)	166
342	Hamel, Clément (M)	168
343	Hamel, Gisele (F)	168
344	Lemay, Imelda (F)	170
345	Lemay, Egide (M)	170
346	Fédérici, Adélard (M)	170 A
347	Nadeau, Hélène (F)	171
348	Nadeau, Jocelyn (M)	171
349	David, Jacqueline (F)	172
350	Brodeur, Paul (M)	173
351	Brodeur, Francine (F)	173
352	Vincent, Yves (M)	174
353	Brodeur, Daniel (M)	174
354	Nadeau, Lucette (F)	174
355	Richard, Sylvie (F)	176

RURAL/RURALE — N° — page — N° — of/de — polling division / section de vote

electoral district / circonscription: CHATEAUGUAY

certified / certifié — signature(s)-enumerator(s) / signature(s)-recenseur(s)

URBAN/URBAINE — N° 139 — page — N° 3 — of/de 4 — polling division / section de vote

F 303 **PRELIMINARY LIST OF ELECTORS**

8 SM-7-79

ELECTIONS CANADA

160836

LISTE PRÉLIMINAIRE DES ÉLECTEURS

This list of qualified electors for the polling division number as set out below was prepared for use at the pending federal election from information obtained at the enumeration and has been certified by the signature(s) below as to completeness and correctness so far as is possible.

La présente constitue la liste des électeurs de la section de vote dont le numéro apparaît plus bas préparée en vue de l'élection fédérale en cours d'après les renseignements recueillis lors du recensement. Le(s) recenseur(s) y a(ont) apposé sa(leur) signature, affirmant que cette liste est aussi complète et exacte que possible.

N°		
	ST-ALEXANDRE(suite) JOL 1X0	
356	Richard, Réjeanne (F)	176
357	Richard, Marcel (M)	176
358	Barnett, Lucienne (F)	178
359	Barnett, William (M)	178
360	Perras, Ghislaine (F)	180
361	Perras, Gilbert (M)	180
362	Perras, Louise (F)	182
363	Perras, Gilles (M)	182
	ST-PHILIPPE JOL 1X0	
364	Jean, Claude (M)	4
365	Jean, Diane (F)	4
366	Brisson, Georges (M)	6
367	Brisson, Gisele (F)	6
368	Moquin, Richard (M)	8
369	Benoit, Marie-France (F)	8
370	Gaudreau, Daniel (M)	10
371	Vézina, Pierrette (F)	12
372	Vézina, Jacques (M)	12
373	Laplante, Francine (F)	14
374	Laplante, André (M)	14
375	Fyfe, Aline (F)	16
376	Fyfe, Germain (M)	16
377	Lefebvre, Claude (M)	17
378	Lefebvre, Eddy (M)	17
379	Lefebvre, Colette (F)	17
380	Laporte, Louise (F)	18
381	Hébert, Jean-Luc (M)	18
382	Paquin, André (M)	20
383	Lalonde, Alain (M)	22
384	Lalonde, Rolande (F)	22
385	Lalonde, Germain (M)	22
386	Malette, Louise (F)	24
387	Lalonde, Claude (M)	24
388	Montigny, Solange (F)	25
389	Montigny, James (M)	25
390	Bourdeau, Mireille (F)	26
391	Bourdeau, Jean (M)	26
392	Duval, Diane (F)	27
393	Duval, Marcel (M)	27
394	Fitzback, Jocelyne (F)	29
395	Fitzback, Roger (M)	29
396	Poirier, Lucie (F)	33
397	Poirier, Joseph (M)	33
398	Robert, Denise (F)	35
399	Robert, Jacques (M)	35
400	Robert, Sylvie (F)	35
401	Robert, Jocelyn (M)	35
402	Lacombe, Jocelyn (M)	36
403	Lacombe, Andrée (F)	36
404	Morvan, Serge (M)	37
405	Morvan, Louise (F)	37
406	Morvan, Simon (M)	37
407	Drolet, Lucette (F)	38
408	Drolet, Viateur (M)	38
409	Sabourin-Vermette, Léa (F)	40
410	Vermette, Claude (M)	40
411	Giroux, Josée (F)	42
412	Gauthier, Louis (M)	42
413	Welsh, Maria (F)	43
414	Welsh, Harold (M)	43
415	Poissant-Coté, Carole (F)	45
416	Poissant, Michel (M)	45
417	Guérard, Jocelyne (F)	51
418	Bertrand, Jean-Claude (M)	51
419	Deschesnes, Jacques (M)	53
420	Deschesnes, Huguette (F)	53
421	David, Michel (M)	55
422	Lemay, Géralda (F)	55
423	Laflamme, Nicole (F)	56
424	Laflamme, Georges (M)	56
425	Chales, Renée (F)	58
426	Chales, Michel (M)	58
427	Chales, Jacqueline (F)	58
428	Midea, Micky (M)	59
429	Midea, Luciano (M)	59
430	Midea, Louisa (F)	59
431	Midea, Félice (M)	59
432	Delisle, Monique (F)	60
433	Lavoie, Gaetan (M)	60
434	Champagne, Claudette (F)	70
435	Rivard, Jacinthe (F)	70
436	Maille, Francine (F)	72
437	Marier, Réjean (M)	76
438	Marier, Thérèse (F)	76
439	Latendresse, Benoit (M)	78
440	Latendresse, Raymonde (F)	78
441	Vaillant, Yves (M)	80
442	Miron, Louise (F)	80
	ST-REGIS JOL 1X0	
443	Jardel, Patricia (F)	27
444	Jardel, Marc (M)	27
445	Jardel, Dominique (F)	27
446	Jardel, Alain (M)	27
447	Jardel, Nicole (F)	27
448	Jardel, Christian (M)	27
449	Lévesque, Eva (F)	31
450	Lévesque, André (M)	31
451	Laverdière, Marielle (F)	33
452	Laverdière, André (M)	33
453	Roseberry, Nathalie (F)	37
454	Roseberry, Lucie (F)	37
455	Roseberry, Yvette (F)	37
456	Roseberry, Jean-Pierre (M)	37
457	Roseberry, Pierre-Elie (M)	37
458	Lapointe, Dominique (F)	39
459	Lapointe, Gilles (M)	39
460	Lapointe, Ghislaine (F)	39
461	D'Auteuil, Réal (M)	41
462	Blais, Rita (F)	43
463	Cloutier, Micheline (F)	43
464	Cloutier, Rémi (M)	43
465	Richer, Rita (F)	47
466	Bernard, Louise (F)	49
467	Bernard, Pierre (M)	49

RURAL/RURALE

N° | page N° | of/de

polling division / section de vote

electoral district/circonscription: CHATEAUGUAY

certified / certifié — signature(s)-enumerator(s) / signature(s)-recenseur(s)

URBAN/URBAINE

N° 139 | page N° 4 | of/de 4

polling division / section de vote

160837

F 303 PRELIMINARY LIST OF ELECTORS

8.5M-7-79

ELECTIONS CANADA

LISTE PRÉLIMINAIRE DES ÉLECTEURS

This list of qualified electors for the polling division number as set out below was prepared for use at the pending federal election from information obtained at the enumeration and has been certified by the signature(s) below as to completeness and correctness so far as is possible.

La présente constitue la liste des électeurs de la section de vote dont le numéro apparaît plus bas préparée en vue de l'élection fédérale en cours d'après les renseignements recueillis lors du recensement. Le(s) recenseur(s) y a(ont) apposé sa(leur) signature, affirmant que cette liste est aussi complète et exacte que possible.

ST-CONTANT

N°	De L'Eglise	JOL IXO
1	Colpron, Jacques(M)	4
2	Colpron, Maurice(M)	4
3	Colpron, Raymonde(F)	4
4	Beaudoin, Gaétan(M)	5
5	Lavigne, Marthe(F)	5
6	Jutras, Nicole(F)	5 A
7	Ménard, Fernande(F)	6
8	Ménard, Gérard(M)	6
9	Bourdeau, Annette(F)	7
10	Beauvais, Camille(M)	10
11	Beauvais, Suzanne(F)	10
12	Lalancette, Chantal(F)	11
13	Lalancette, Claudette(F)	11
14	Lalancette, Donald(M)	11

	Des Saules	JOL IXO
15	Boulé, Alain(M)	226
16	Boulé, Guylaine(F)	226
17	Boulé, Thérèse(F)	226
18	Dubuc, Gérard(M)	227
19	Dubuc, Marguerite(F)	227
20	Robidoux, Paul(M)	228
21	Caron, Francis(M)	235
22	Caron, Guylaine(F)	235
23	Caron, Huguette(F)	235
24	Caron, Pierre(M)	235
25	Métras, Céline(F)	243
26	Métras, Gérald(M)	243
27	Métras, Graziella(M)	243

	Lasalle	JOL IXO
28	Boyer, Claude(M)	176
29	Boyer, Michel(M)	176
30	Isabelle, Marc(M)	202
31	Dagenais, Denis(M)	204
32	Dagenais, Solange(F)	204
33	Viau, Claudette(F)	206
34	Viau, Noel(M)	206
35	Martin, Gilbert(M)	208
36	Martin, Serge(M)	208
37	Martin, Suzanne(F)	208
38	Martin, Sylvie(F)	208
39	Croteau, Denis(M)	210
40	Robert, Johanne(F)	210
41	Moreau, Michèle(F)	212
42	Moreau, Yves(M)	212
43	Lalonde, Sylvie(F)	214
44	Lalonde, Yves(M)	214
45	Raymond, Danièle(F)	216

N°	Laurier	JOL IXO
	aucune résidence	

	Létourneau	JOL IXO
46	Riendeau, Charles(M)	225
47	Riendeau, Reine(F)	225
48	Riendeau, René(M)	225
49	Samuels, Marcel(M)	227
50	Samuels, Sylvie(F)	227
51	Létourneau, Diane(F)	228
52	Lirette, Yvon(M)	228
53	Morin, Charles-Auguste(M)	229
54	Morin, Raymonde(F)	229
55	Gauthier, Aimé(M)	230
56	Lirette, Claire(F)	234
57	Lirette, Louis-André(M)	234
58	Carpentier, Simone(F)	236
59	Lebel, Huguette(F)	238
60	Lebel, Magelle(M)	238
61	Bourdeau, Antonine(F)	239
62	Robidoux, Bernard(M)	239
63	Demers, Georgiana(F)	240
64	Massie, Lise(F)	242

	ST-Joseph	JOL IXO
65	Perreault, Armande(F)	2
66	Perreault, Nicole(F)	2
67	Garneau, Rémi(M)	2
68	Dufresne, André(M)	4
69	Lefebvre, Marie(F)	6
70	Beaulieu, Ginette(F)	8
71	Pelletier, Cécile(F)	10
72	Lacaille, Lucienne(F)	12
73	Gingras, Johanne(F)	14
74	Gingras, Sylvain(M)	14
75	Gingras, Yvonne(F)	14
76	Cabana, Jean-Paul(M)	15
77	Livernois, Gérald(M)	17
78	Livernois, Thérèse(F)	17
79	Barnett, Georges(M)	21
80	Barnett, Jean(M)	21
81	Barnett, Marie-Paule(F)	21
82	Collin, Robert(M)	23
83	Tougas, Lucille(F)	23
84	O'Connor, Darlene(F)	25
85	O'Connor, Steve(M)	25
86	Cadieux, André(M)	27
87	McGrath, Anna(F)	29
88	McGrath, Johanne(F)	29
89	McGrath, Omer(M)	29
90	Buisson, Jacques(M)	31
91	Buisson, Lise(F)	31
92	Buisson, René(M)	31

RURAL/RURALE — N° — page — N° — of/de — polling division / section de vote

electoral district/circonscription: CHATEAUGUAY

certified / certifié — signature(s)-enumerator(s) / signature(s)-recenseur(s)

URBAN/URBAINE — N° 140 — page N° 1 of/de 9 — polling division / section de vote

F 303 — 8.5M-7-79

PRELIMINARY LIST OF ELECTORS

ELECTIONS CANADA

LISTE PRÉLIMINAIRE DES ÉLECTEURS

160838

This list of qualified electors for the polling division number as set out below was prepared for use at the pending federal election from information obtained at the enumeration and has been certified by the signature(s) below as to completeness and correctness so far as is possible.

La présente constitue la liste des électeurs de la section de vote dont le numéro apparaît plus bas préparée en vue de l'élection fédérale en cours d'après les renseignements recueillis lors du recensement. Le(s) recenseur(s) y a(ont) apposé sa(leur) signature, affirmant que cette liste est aussi complète et exacte que possible.

N°	St-Joseph (suite)	JOL 1X0
93	Bannon, Gilles(M)	33
94	Bannon, Hélène(F)	33
95	Bannon, Marshall(M)	33
96	Cusson, Céline(F)	35
97	Tremblay, Sylvie(F)	35
98	Dumouchel, Alain(M)	37
99	Cusson, Danielle(F)	37
100	Beauchemin, Line(F)	39
101	Bourdeau, Jacques(M)	39
102	Ste-Marie, Francine(F)	41
103	Ste-Marie, Omer(M)	41
104	Bourdeau, Elaine(F)	43
105	Bourdeau, Lise(F)	43
106	Bourdeau, Marcel(M)	43
107	Bourdeau, Normand(M)	43
108	Bourdeau, Sylvie(F)	43
109	Hébert, Monique(F)	43
110	McKay, Flore(F)	45
111	McKay, Jim(M)	45

N°	St-Pierre	JOL 1X0
112	Perras, Alma(F)	156 A
113	Perras, Laurent(M)	156 A
114	Fortin, Alphonse(M)	158
115	Fortin, Marie-Ange(F)	158
116	Fortin, Sylvie(F)	158
117	Tougas, Jean-Marie(M)	160
118	Tougas, Marguerite(F)	160
119	Salois, Françoise(F)	162
120	Bernatchez, Lorette(F)	164
121	Bernatchez, Maurice(M)	164
122	Bernatchez, Jacques(M)	166
123	Bernatchez, Suzanne(F)	166
124	Riel, Elaine(F)	168
125	Riel, Gilbert(M)	168
126	Riel, Maurice(M)	168
127	Riel, Monique(F)	168
128	Mace, Percy(M)	168 A
129	Hamel, Francine(F)	174
130	Hamel, Martin(M)	174
131	Gagné, Antonio(M)	175
132	Gagné, Gemma(F)	175
133	Patenaude, Roméo(M)	176
134	Patenaude, Yvette(F)	176
135	Hébert, Jovette(F)	177
136	Hébert, Yves(M)	177
137	Coté, Thérèse(F)	178
138	Poissant, Jean(M)	182
139	Poissant, Marie-Jeanne(F)	182
140	Bolduc, Françoise(F)	183
141	Laflamme, Réal(M)	183
142	Boyer, Jean-Claude(M)	184
143	Boyer, Simone(F)	184
144	Cardinal, France(F)	185
145	Bolduc, Normand(M)	185
146	Gilbert, Alain(M)	186
147	Poissant, Rachel(F)	186
148	Fyfe, Murielle(F)	187
149	Arseneault, Albert(M)	188
150	Arseneault, Carmen(F)	188
151	Desilets, Sylvie(F)	191
152	Robidoux, Denis(M)	191
153	Larivière, Fernand(M)	193
154	Larivière, France(F)	193
155	Larivière, Francine(F)	193
156	Roy, Suzy(F)	193 A
157	Barbeau, Jean(M)	196
158	Fyfe, Colombe(F)	196
159	Nadeau, Almoza(F)	205
160	Nadeau, Florian(M)	205
161	Baillargeon, Laurier(M)	206
162	Baillargeon, Lucille(F)	206
163	Dessureault, Jacques(M)	207
164	Dessureault, Marguerite(F)	207
165	Dessureault, Sylvie(F)	207
166	Fyfe, Laurette(F)	208
167	Fyfe, Pierrette(F)	208
168	Auclair, Louise(F)	209
169	Lefebvre, Gilles(M)	210
170	Cusson, Jeannette(F)	210 A
171	Durocher, Paul(M)	211
172	Labrie, Johanne(F)	211
173	Couture, Jacques(M)	212
174	Fulop, Georges(jr.)(M)	214
175	Fabian-Fulop, Maria(F)	214
176	Proulx, Christian(M)	215
177	Proulx, Ginette(F)	215
178	Ayotte, Alain(M)	216
179	Ayotte, Nicole(F)	216
180	Daigneault, Jacques(M)	217
181	Grant, Madlyn(F)	217
182	Samson, Nicole(F)	217-1
183	Thibault, Gaston(M)	218
184	Thibault, Monique(F)	218
185	Thibault, Raoul(M)	218
186	Courchesne, Gilles(M)	218 A
187	Courchesne, Lévis(M)	218 A
188	Cusson, Armélia(F)	223
189	Cusson, Jeanine(F)	223
190	Diana, Linda(F)	223
191	Myre, Roland(M)	223
192	Boulerice, Léonne(F)	225
193	Lebel, Gilles(M)	225
194	Lavoie, Bernadette(F)	227
195	Bourdon, Lorraine(F)	231
196	Ste-Marie, Christian(M)	232
197	Gervais, Daniel(M)	233
198	Langelier, Danielle(F)	233
199	Robert, André(M)	234
200	Robert, Danielle(F)	234
201	Robert, François(M)	234
202	Robert, Lise(F)	234
203	Robert, Réal(M)	234
204	Boulé, Cécile(F)	235
205	Boulé, Laurette(F)	235
206	Bellefleur, Denise(F)	237
207	Girard, André(M)	237
208	Bédard, Julien(M)	237 A
209	Bédard, Louise(F)	237 A

RURAL/RURALE — N° — page — N° — of/de — polling division / section de vote

electoral district/circonscription: CHATEAUGUAY

certified / certifié — signature(s)-enumerator(s)/signature(s)-recenseur(s)

URBAN/URBAINE — N° 140 — page — N° 2 — of/de 3 — polling division / section de vote

160839

F 303 PRELIMINARY LIST OF ELECTORS

ELECTIONS CANADA

LISTE PRÉLIMINAIRE DES ÉLECTEURS

8.5M-7-79

This list of qualified electors for the polling division number as set out below was prepared for use at the pending federal election from information obtained at the enumeration and has been certified by the signature(s) below as to completeness and correctness so far as is possible.

La présente constitue la liste des électeurs de la section de vote dont le numéro apparaît plus bas préparée en vue de l'élection fédérale en cours d'après les renseignements recueillis lors du recensement. Le(s) recenseur(s) y a(ont) apposé sa(leur) signature, affirmant que cette liste est aussi complète et exacte que possible.

N°			N°
	Rue St-Pierre (suite)	JOL IXO	
210	Marchand, Danielle(F)	238	
211	Marchand, Gilles(M)	238	
212	Roy, Georges-Maurice(M)	238	
213	Dubuc, Hélène(F)	239	
214	Dubuc, Réjean(M)	239	
	St-Régis	JOL IXO	
215	Cousineau, Laurent(M)	1	
216	Neveu, Sandra(F)	1	
217	Gauthier, Lucie(F)	14	
218	Gauthier, Marcel(M)	14	
219	Métras, Brunhild(F)	16	
220	Métras, Daniel(M)	16	
221	Métras, Lyne(F)	16	
222	Métras, Pierre(M)	16	
223	Boulé, Carole(F)	20	
224	Boulé, Jacques(M)	20	
225	Riel, Georgette(F)	22	
226	Riel, Germain(M)	22	
227	Lefebvre, Léo(M)	23	
228	Lefebvre, Lyne(F)	23	
229	Lefebvre, Marthe(F)	23	
230	Demers, Jeanine(F)	24	
231	Robidoux, Jean-Louis(M)	24	
232	St-Pierre, Janine(F)	26	
233	St-Pierre, Lévis(M)	26	
234	St-Pierre, Serge(M)	26	
	St-Rock	JOL IXO	
235	Gagné, Nicole(F)	203	
236	Jaworski, Daniel(M)	203	
237	Tremblay, Dorothy(F)	205	
238	Tremblay, Marc(M)	205	
239	Guérin, Micheline(F)	205 A	
240	Savage, Jacques(M)	205 A	
241	Fortin, Adrienne(F)	207	
242	Meunier, Denis(M)	209	
243	Meunier, Lise(F)	209	
244	Meunier, René(M)	209	
245	Michaud, Jean-Paul(M)	209	
246	Boulé, Dominique(F)	211	
247	Boulé, Luc(M)	211	
248	Boulé, Pauline(F)	211	
249	Boulé, Yves(M)	211	

RURAL/RURALE			electoral district/circonscription	URBAN/URBAINE		
N°	page		CHATEAUGUAY	N°	page	
	N°	of/de		140	N°3	of/de 3
polling division section de vote			certified signature(s)-enumerator(s) / signature(s)-recenseur(s) certifié	polling division section de vote		

160840

F 303 **PRELIMINARY LIST OF ELECTORS**

ELECTIONS CANADA

LISTE PRÉLIMINAIRE DES ÉLECTEURS

85M-7-79

This list of qualified electors for the polling division number as set out below was prepared for use at the pending federal election from information obtained at the enumeration and has been certified by the signature(s) below as to completeness and correctness so far as is possible.

La présente constitue la liste des électeurs de la section de vote dont le numéro apparaît plus bas préparée en vue de l'élection fédérale en cours d'après les renseignements recueillis lors du recensement. Le(s) recenseur(s) y a(ont) apposé sa(leur) signature, affirmant que cette liste est aussi complète et exacte que possible.

N°	St. Constant	
	BOISVERT JOL1XO	
1	Mourmans, Jocelyne (F)	224
2	Mourmans, Laurent (M)	224
3	Mourmans, Yvette (F)	224
4	Cusson, Marcel (M)	225
5	Cusson, Marcelle (F)	225
6	Cusson, Suzanne (F)	225
7	Latour, George (M)	228
8	Latour, Georgette (F)	228
9	Latour, Paul (M)	228
10	Latour, Paul Jr. (M)	228
11	St. Aubin, Carmel (F)	229
12	St. Aubin, J.E. Claude (M)	229
13	St. Aubin, Marie-Therese (F)	229
14	Vallee, Jean-Guy (M)	230
15	Vallee, Nicole (F)	230
16	Canuel, Andre (M)	237
17	Canuel, France (F)	237
18	Canuel, Jean-Guy (M)	237
19	Canuel, Jeanne (F)	237
20	Canuel, Yvan (M)	237
21	Gagnon, Claude (M)	238
22	Gagnon, Micheline (F)	238
23	Carignan, Lorraine (F)	239
24	Carignan, Michele (F)	239
25	Carignan, Serge (M)	239
26	Legare, Ginette (F)	240
27	Legare, Richard (M)	240
28	Legare, Yvon (M)	240
29	Lauzon, Denise (F)	242
30	Lauzon, Robert (M)	242
	DE BEAUJOUR JOL1XO	
31	Foucreult, Yvette (F)	2
32	Riendeau, Denise (F)	3
33	Riendeau, Jean-Guy (M)	3
34	Riendeau, Sylvie (F)	3
35	Pelletier, Benoit (M)	4
36	Pelletier, Huguette (F)	4
37	Pelletier, Normand (M)	4
38	Corriveau, Francois (M)	6
39	Corriveau, Viviane (F)	6
40	Bertrand, Claude (M)	8
41	Bertrand, Diane (F)	8
42	Bertrand, Marina (F)	8
43	Bertrand, Richard (M)	8
44	Roy, Daniel (M)	9
45	Roy, Louise (F)	9
46	Arcouette, Pierre (M)	10
47	Beauvais, Diane (F)	10
48	Scott, Diane (F)	10
49	Beauvais, Christian (M)	11
50	Beauvais, Rejeane (F)	11
51	Marcil, Pierrette (F)	12
52	Marcil, Yvon (M)	12
53	Lalancette, Nicole (F)	13
54	Lalancette, Serge (M)	13
55	Ranger, Ginette (F)	14
56	Depuis, Michel (M)	14
57	Renaud, Gaston (M)	15
58	Tremblay, Claude (M)	16
59	Tremblay, Del (F)	16
60	Sicotte, Denise (F)	17
61	Sicotte, Guy (M)	17
62	Deschenes, Doris (F)	18
63	Deschenes, Lucien (M)	18
64	Blais, Ginette (F)	19
65	Blais, Jean (M)	19
66	Alexandre, Jean (M)	20
67	Alexandre, Manon (F)	20
68	Briere, Agnes (F)	21
69	Briere, Yvon (M)	21
70	Dubois, Jacques (M)	22
71	Dubois, Lucie (F)	22
72	Varanese, Hector (M)	23
73	Varanese, John (M)	23
74	Varanese, Lynn (F)	23
75	Varanese, Micheline (F)	23
76	Bellefleur, Elaine (F)	24
77	Cusson, Normand (M)	24
	DE L'EGLISE JOL1XO	
78	Plouffe, Francois(M)	14
79	Plouffe, Jacqueline (F)	14
80	Plouffe, Marie-France (F)	14
81	Plouffe, Maurice (M)	14
82	Brodeur, Cora (F)	15
83	Brodeur, Yvon (M)	15
84	Bellefleur, Lisette (F)	16
85	Bellefleur, Romain (M)	16
86	Toupin, Chantal (F)	18
87	Toupin, Constance (F)	18
88	Toupin, Pierre(M)	18
89	Perras, Francine (F)	20
90	Perras, Jean-Luc (M)	20
91	Perras, Robert (M)	20
92	Drolet, Lise (F)	22
93	Drolet, Noel (M)	22
94	Maltais, Odilon (M)	23
95	Monette, Suzanne (F)	23
96	Brossard, Alain (M)	24
97	Brossard, Alban (M)	24
98	Brossard, Lise (F)	24
99	Hamel, Alain (M)	41
100	Hamel, Carole (F)	41
101	Hamel, Gilles (M)	41
102	Hamel, Lucie (F)	41
103	Hamel, Noella (F)	41
	DES SAULES JOL1XO	
104	Benjamin, Madeleine (F)	246
105	Benjamin, Marc (M)	246
106	Lord, Denis (M)	247
107	Lord, Jemma (F)	247
108	Descoteaux, Fernand (M)	248
109	Descoteaux, Louise (F)	248
110	Fyfe, George (M)	249
111	Fyfe Noella (F)	249
112	Robillard, Marguerite (F)	250
113	Turcotte, Monique (F)	251
114	Turcotte, Renald (M)	251
115	Lamarche, Diane	253

RURAL/RURALE			electoral district/circonscription	URBAN/URBAINE		
N°	page			N°	page	
	N°	of/de	Chateauguay	141	N° 1	of/de 3
polling division section de vote			certified signature(s) / certificateur(s) / signature(s)-recenseur(s)	polling division section de vote		

F 303 **PRELIMINARY LIST OF ELECTORS**

ELECTIONS CANADA

160841

LISTE PRÉLIMINAIRE DES ÉLECTEURS

85M-7-79

This list of qualified electors for the polling division number as set out below was prepared for use at the pending federal election from information obtained at the enumeration and has been certified by the signature(s) below as to completeness and correctness so far as is possible.

La présente constitue la liste des électeurs de la section de vote dont le numéro apparaît plus bas préparée en vue de l'élection fédérale en cours d'après les renseignements recueillis lors du recensement. Le(s) recenseur(s) y a(ont) apposé sa(leur) signature, affirmant que cette liste est aussi complète et exacte que possible.

N°		
116	Lamarche, Pierre (M)	253
117	Perras, Albert (M)	255
118	Perras, Solange (F)	255
119	Ringuette, Ghislaine (F)	257
120	Vincart, Line (F)	257
121	Berube, Nicole (F)	259
122	Berube, Yves (M)	259
123	Verdon, Andre (M)	263
124	Verdon, Monique (F)	263
125	Lefebvre, Gabriel (M)	264
126	Vinet, Carmen (F)	265
127	Vinet, Denis (M)	265
128	Vinet, Julienne (F)	265
129	Thibodeau, Annette (F)	266
130	Thibodeau, Jacques (M)	266
131	Martin, Benoit (M)	268
132	Drolet, Linda (F)	268
133	Pattyn, Linda (F)	269
134	Jean, Raynald (M)	269
135	Chanpigny, Andree (F)	270
136	Chanpigny, Dominique (F)	270
137	Chanpigny, Normand (M)	270
138	Mousseau, Carole (F)	271
139	Mousseau, Pierre (M)	271
140	Charron, Carol (M)	273
141	Charron, Jeannine (F)	273
142	Sarrazin, Alban (M)	274
143	Sarrazin, Andree (F)	274
144	Sarrazin, Daniel (M)	274
145	Sarrazin, Tammy (F)	274
146	Therrien, Florence (F)	275
147	Therrien, Ghislain (M)	275
148	Boudrias, Alain (M)	276
149	Boudrias, Denis (M)	276
150	Boudrias, Hugette (F)	276
151	Levesque, Jacques (M)	277
152	Levesque, Veronique,(F)	277
153	Zizian, Lucie (F)	278
154	Zizian, Raymond (M)	278
155	Gervais, Claire (F)	279
156	Gervais, Florent (M)	279
157	Gervais, Gilles (M)	279
158	Jomphe, Denis (M)	280
159	Jomphe, Ginnette (F)	280
160	Ponton, Jules (M)	281
161	Ponton, suzanne (F)	281
162	Barras, Denis (M)	282
163	Gingras, Helene (F)	282
164	Boisvin, Denyse (F)	283
165	Boisvin, Yvon (M)	283
166	Dumont, Bertrand (M)	284
167	Dumont, Francine (F)	284
168	D'Aprano, Ghislaine (F)	285
169	D'Aprano, Olivio (M)	285
170	Lavoie, George-Emile (M)	286
171	Lavoie, Nicole (F)	286
172	Berthiaume, Louise (F)	287
173	Bernique, Raymond (M)	287
174	Menard, Andre (M)	288
175	Menard, Claire (F)	288
176	De Luca, Alberto (M)	290
177	De Luca, Christine (F)	290

N°		
		DUMAIS JOL1XO
178	Gagne, Gilles (M)	2
179	Gagne, Christaine (F)	2
		EMARD JOL1XO
180	Roy, Carmen (F)	224
181	Roy, Raoul (M)	224
182	Demers, Gerard (M)	225
183	Demers, Jeanne (F)	225
184	Robert, Denis (M)	226B
185	Marchand, Lucie (F)	226B
186	Roy, Marguerite (F)	226C
187	Fontaine, Raymond (M)	227
188	Fontaine, Yolande (F)	227
189	Berube, George H. (M)	236
190	Berube, Jeanette (F)	236
191	Boyer, Pierre (M)	237
192	Boyer, Renee (F)	237
193	Boyer, Stephane (M)	237
194	Cote, Carole (F)	238
195	Cote, Lise (F)	238
196	Cote, Rejean (M)	238
197	Lamarche, Gerard (M)	239
198	Lamarche, Marie (F)	239
199	Nadon, Diane (F)	240
200	Nadon, Rene (M)	240
201	Proulx, Henri (M)	241
202	Proulx, Lisette (F)	241
203	Guimond, Alain (M)	242
204	Guimond, Claire (F)	242
205	Guimond, Eugene (M)	242
206	Guimond, Mario (M)	242
207	Livernois, Denis (M)	243
208	Dubuc-Livernois, Denise (F)	243
		LEBER JOL1XO
209	Roy-Doucet, Louise (F)	227
210	Doucet, Peter (M)	227
211	Talbot, Richard (M)	232
212	Talbot, Sylvie (F)	232
213	Perras, Claudette (F)	235
214	Perras, Eugene (M)	235
215	Perras, Marc (M)	235
216	Perras, Suzie (F)	235
217	Yelle, Eloi (M)	236
218	Yelle, Lucienne (F)	236
219	Monchamps, Eliette (F)	237
220	Monchamps, Jacques (M)	237
221	Montambault, Jacques (M)	238
222	Montambault, Marie (F)	238
223	Girard, Jacques (M)	239
224	Girard, Marie (F)	239
225	Giroux, Johanne (F)	240
226	Dupuis, Michel (M)	240
227	Potvin, Annie (F)	241
228	Potvin, Ginette (F)	241
229	Potvin, Simeon (M)	241
230	Brosseau, Claudette (F)	243
231	Brosseau, Marcel (M)	243
232	Brosseau, Eliane (F)	244

RURAL/RURALE			electoral district/circonscription	URBAN/URBAINE		
N°	page		Chateauguay	N°	page	
	N°	of/de	certified / certifié — signature(s)-enumerator(s) / signature(s)-recenseur(s)	141	N° 2	of/de 3
polling division / section de vote				polling division / section de vote		

F 303 **PRELIMINARY LIST OF ELECTORS**

8.5M-7-79

ELECTIONS CANADA

160842

LISTE PRÉLIMINAIRE DES ÉLECTEURS

This list of qualified electors for the polling division number as set out below was prepared for use at the pending federal election from information obtained at the enumeration and has been certified by the signature(s) below as to completeness and correctness so far as is possible.

La présente constitue la liste des électeurs de la section de vote dont le numéro apparaît plus bas préparée en vue de l'élection fédérale en cours d'après les renseignements recueillis lors du recensement. Le(s) recenseur(s) y a(ont) apposé sa(leur) signature, affirmant que cette liste est aussi complète et exacte que possible.

N°		
233	Noel, Marie-Andree (F)	244
234	Charbonneau, Pierre (M)	244
235	Fournier, Richard (M)	245
236	Fournier, Rolande (M)	245
237	Marotte,Diane (F)	246
238	Marotte, Serge (M)	246
239	Provost, Nicole (F)	250
240	Provost, Yves (M)	250
241	Martin, Anne-Marie (F)	252
242	Martin, Gaston (M)	252
243	Dufour, Denis (M)	254
244	Dufour, Gerard (M)	254
245	Dufour, Madelaine (F)	254
246	Dufour, Michel (M)	254
247	Dufour, Sylvain (M)	254
248	Cloutier, Marcel (M)	256
249	Cloutier, Pierrette (F)	256
250	Lesiege, Diane (F)	257
251	Lesiege, Luc (M)	257
252	Cardinal, Alain (M)	258
253	Cardinal, Lucien (M)	258
254	Cardinal, Florette (F)	258
255	Gauthier, Julien (M)	259
256	Gauthier, Laurent (M)	259
257	Gauthier, Paulette (F)	259
258	Gauthier, Stephane (M)	259
259	Tremblay, Christianne (F)	260
260	Tremblay, Renald (M)	260
261	Boulanger, Ginnette (F)	261
262	Boulanger, Rene(M)	261
263	Boudreau, Lucette (F)	262
264	Boudreau, Real (M)	262
265	Denommee, Denise (F)	263
266	Denommee, Robert (M)	263
267	Provost, Rolande (F)	264
268	Provost Serge (M)	264
269	Lefebvre, Jocelyne (F)	265
270	Lefebvre, Serge (M)	265
271	Etienne, Francine (F)	266
272	Etienne, Pierre (M)	266
273	Isabelle, Gilles (M)	268
274	Isabelle, Nicole (F)	268
275	Lupien, Denis (M)	269
276	Barrette, Gilles (M)	269
277	Lupien, Nicole (F)	269
278	Ruel, Claudette (F)	270
279	Bousquet, Richard (M)	270
280	Beauregard, Diane (F)	271
281	Beauregard, Marcel (M)	271
282	Payeur, Diane (F)	272
283	Payeur, George (M)	272
284	Rainville, Marie (F)	273
285	Rainville, Yoland (M)	273
286	Laneuville, Benoit (M)	275
287	Laneuville, Carole (F)	275
288	Aubry, Brenda (F)	276
289	Aubry, Jean (M)	276
290	Bois, Chantal (F)	277
291	Bois, Normand (M)	277
292	Pomerleau, Jean (M)	278
293	Pomerleau, Louise (F)	278
294	Bourget, Gilles (M)	280
295	Bourget, Murielle (F)	280
296	Provost, Marisse (F)	281
297	Provost, Yvan (M)	281
298	Beauchesne, Lucie (F)	282
299	Beauchesne, rene (M)	282
300	Daraiche, Gilbert (M)	284
301	Daraiche, Linda (F)	284
302	Daraiche, Pierrette (F)	284
303	Desrochers, Diane (F)	286
304	Guindon, Robert (M)	286

ST. REGIS J0L1X0

305	Potvin, Denise (F)	30
306	Bellefleur, Francois (M)	30
307	Lefebvre, Georgette (F)	34
308	Lefebvre, Jean-Marie (M)	34
309	Laferriere-Roussy, Johanne (F)	36
310	Roussy, Mario (M)	36
311	D'Auteuil, Placide (M)	40
312	Huoot-D'Auteuil, Rita (F)	40
313	Charron, Andre (M)	42
314	Charron, Denise (F)	42
315	Charron, Michel (M)	42
316	Sans Regret, Ginette (F)	44
317	Sans Regret, Normand (M)	44

RURAL/RURALE

N° | page | N° | of/de

polling division / section de vote

electoral district/circonscription

Chateauguay

certified / certifié

signature(s)-enumerator(s) / signature(s)-recenseur(s)

URBAN/URBAINE

N° 141 | page N° 3 | of/de 3

polling division / section de vote

F 303 **PRELIMINARY LIST OF ELECTORS**

ELECTIONS CANADA

160843

LISTE PRÉLIMINAIRE DES ÉLECTEURS

85M-7-79

This list of qualified electors for the polling division number as set out below was prepared for use at the pending federal election from information obtained at the enumeration and has been certified by the signature(s) below as to completeness and correctness so far as is possible.

La présente constitue la liste des électeurs de la section de vote dont le numéro apparaît plus bas préparée en vue de l'élection fédérale en cours d'après les renseignements recueillis lors du recensement. Le(s) recenseur(s) y a(ont) apposé sa(leur) signature, affirmant que cette liste est aussi complète et exacte que possible.

N°	ST-CONSTANT	
	DELAGE	
1	Langlois Pierrette(F)	8
2	Langlois Denis (M)	8
3	Langlois Francois (M)	8
4	Langlois Pierre (M)	8
5	Auger Daniel (M)	10
6	Flamand Johanne (F)	10
7	Lachapelle Suzanne (F)	11
8	Lachapelle Richard (M)	11
9	Lang Raymond (M)	12
10	Lang Rina (F)	12
11	Lalonde Daniel (M)	13
12	Lalonde Johanne (F)	13
13	Morin Nicole (F)	15
14	Perras Gilles (M)	15
15	Chamberland René (M)	16
16	Chamberland Yves (M)	16
17	Girardin Linda (F)	16
18	Cloutier Louise (F)	17
19	Cloutier Alain (M)	17
20	Larivière Sylvie (F)	18
21	Larivière Richard (M)	18
22	Martin Paulette (F)	19
23	Martin Jacques (M)	19
24	Perras Joanne (F)	20
25	Perras Robert (M)	20
26	Beauregard Gisèle (F)	21
27	Monette Jean (M)	21
28	Verdon Roger (M)	22
29	Verdon Jocelyne (F)	22
30	Leblanc Mario (M)	23
31	Leblanc Gisèle (F)	23
32	Leblanc Charles (M)	23
33	Delorme Michel (M)	24
34	Emard Céline (F)	24
35	Brodeur Mario (M)	25
36	Couture Manon (F)	25
	DE L'EGLISE	
37	Rioux Christine (F)	55
38	Atkinson Frédérick (M)	55
	DELORME	
39	Gauthier Linda (F)	10
40	Gauthier Lucien (M)	10
41	Chartrand Paquerette (F)	11
42	Sabourin Jean-Paul (M)	11
43	Potvin-Debois Martine (F)	12
44	Desbois Jacques (M)	12
45	Desmarais Robert (M)	13
46	Desmarais Ginette (F)	13
47	Longtin Fernand (M)	14
48	Longtin Rollande (F)	14
49	Deslaurier Robert (M)	15
50	Deslaurier Nicole (F)	15
51	Lavoie Renette (F)	16
52	Lavoie Régean (M)	16
53	Hemond Rudy (M)	17

N°		
	DELORME	
54	Viens Danielle (F)	17
55	Chevalier Michel (M)	18
56	Chevalier Madeleine (F)	18
57	Pilon Michel (M)	19
58	Pilon Ginette (F)	19
59	Marcoux Luc (M)	20
60	Bernier Diane (F)	20
61	Latendresse Alcide (M)	21
62	Latendresse Lucie (F)	21
63	Rochon Solange (F)	21
64	Rochon Claude (M)	21
65	Jasmin Jean-Pierre (M)	22
66	Jasmin Ghislaine (F)	22
67	Labelle JoHanne (F)	23
68	Themens Joanne (F)	24
69	ST- Michel Denis (M)	24
70	Mongrain Romain (M)	25
71	Mongrain Lizette (F)	25
72	L'Heureux Sylvain (M)	26
73	L'Heureux Lyne (F)	26
74	Villeneuve Roger (M)	27
75	Villeneuve Lyne (F)	27
76	Morin Jean-Guy (M)	29
77	Morin Carole (F)	29
78	Gilmore Jim (M)	30
79	Boyer Linda (F)	30
80	Joubert Lucille (F)	31
81	Joubert Daniel (M)	31
82	Pouliot Lyna (F)	32
83	Roy Jacques (M)	32
84	McMeckin Bernard (M)	33
85	Cerulli Catherine (F)	33
86	Demers Robert (M)	34
87	Demers Colette (F)	34
88	Denis Michel (M)	35
89	Denis Denise (F)	35
90	Destor-Vaillancourt Ines (F)	36
91	Vaillancourt Claude (M)	36
92	Robineau Claude (M)	37
93	Robineau Pierrette (F)	37
94	Ouimet Carole (F)	39
95	Monette Madeleine (F)	41
96	Monette Agathe (F)	41
97	Martin-Dumont Josée (F)	43
98	Dumont Guy (M)	43
99	Martin Serge (M)	45
100	Martin Louise (F)	45
	DES PINS	
101	Haines Suzanne (F)	30
102	Haines Stewart (M)	30
103	Thetrault Lisette (F)	31
104	Thetrault Marc (M)	31
105	Sylvestre Nathalie (F)	32
106	Sylvestre Monique (F)	32
107	Sylvestre Robert (M)	32
108	Gratton Maurice(M)	32
109	Anderson Gerald (M)	33

RURAL/RURALE			electoral district/circonscription	URBAN/URBAINE		
N°	page N°	page of/de	CHATEAUGUAY	N° 142	page N° 1	page of/de 5
polling division section de vote			certified signature(s)-enumerator(s) / certifié signature(s)-recenseur(s)	polling division section de vote		

F 303 **PRELIMINARY LIST OF ELECTORS**

85M-7-79

ELECTIONS CANADA

160844

LISTE PRÉLIMINAIRE DES ÉLECTEURS

This list of qualified electors for the polling division number as set out below was prepared for use at the pending federal election from information obtained at the enumeration and has been certified by the signature(s) below as to completeness and correctness so far as is possible.

La présente constitue la liste des électeurs de la section de vote dont le numéro apparaît plus bas préparée en vue de l'élection fédérale en cours d'après les renseignements recueillis lors du recensement. Le(s) recenseur(s) y a(ont) apposé sa(leur) signature, affirmant que cette liste est aussi complète et exacte que possible.

N°		
	DES PINS (suite)	
110	Anderson Camille (M)	33
111	Jubinville André (M)	35
112	Jubinville Ginette (F)	35
113	Boisclair Diane (F)	36
114	Boisclair André (M)	36
115	Martin Jean (M)	37
116	Leduc Louise (F)	37
117	Trautsamweiser Franz (M)	38
118	Ttautsamweiser Ursula (F)	38
119	Robert Hélene (F)	39
120	Robert Francois (M)	39
121	Laplante Raymond (M)	40
122	Laplante Lise (F)	40
123	Mitchel Roger jr. (M)	41
124	Mitchel Ginette (F)	41
125	Legault Richard (M)	42
126	Legault Monique (F)	42
127	St-Jules Marc (M)	43
128	Leroux Céline (F)	43
129	Coté Lise (F)	44
130	Coté Emmanuel (M)	44
131	Dulude Yvon (M)	45
132	Gagné Linda (F)	45
133	Callaghan Madeleine (F)	46
134	Kemp Joanne (F)	46
135	Kemp Garth (M)	46
136	Duplantis Lisette (F)	47
137	Duplantis Michel (M)	47
138	St-Laurent Denis (M)	48
139	St-Laurent Rachel (F)	48
140	Archambault Francine (F)	49
141	Archambault Pierre (M)	49
142	Ricard Joanne (F)	50
143	Ricard Jean-Denis (M)	50
144	Mercier-Bernatchez Lorraine (F)	51
145	Bernatchez Jean-Marie (M)	51
146	Mercier France (F)	51
147	Lambert Claude (M)	51
148	Nicols Josée (F)	51
149	Dionne-Hallée Lise (F)	52
150	Hallée Pierre (M)	52
151	Deshaies Anne (F)	53
152	Riendeau Roger (M)	54
153	Labrèche Liette (F)	54
154	Morin Sarto (M)	55
155	Aubry Huguette (F)	55
156	Bissonnette Pierre (M)	56
157	Bissonnette Denise (F)	56
158	Legault Jean (M)	57
159	Legault Hélene (F)	57
160	Gélinas Claude (M)	58
161	Gélinas Louise (F)	58
162	Thibodeau Réal (M)	59
163	Thibodeau Daniel (M)	59
164	Prévost Lise (F)	59
165	Castonguay Anita (F)	59
166	Sabourin Annette(F)	60
167	Sabourin Michel (M)	60
168	Sabourin Gérard (M)	60
169	Chartier-Berger Monique (F)	61
170	Berger Michel (M)	61
171	Grantham Johanne (F)	62
172	Grantham Ward (M)	62
173	Hébert Nicole (F)	63
174	Hébert Laurent (M)	63
175	Blondeau Daniel (M)	64
176	Blondeau Diane (F)	64
177	Beauvais Nicole (F)	65
178	Landry Léo (M)	65
179	Gagné Fabienne (F)	66
180	Bellemare Luc (M)	66
181	Belleau Ginette (F)	68
182	Belleau André (M)	68
183	Robillard Guy (M)	70
184	Robillard Shirley Anne (F)	70
185	Vanderzweed John (M)	72
186	Vanderzweed Karen (F)	72
187	Maillé Denise(F)	74
188	Maillé Robert (M)	74
189	Jomphe Chantal (F)	76
190	L'espérance Maurice (M)	76
191	Robidoux Nathalie (F)	78
192	Dugas André (M)	78
	DES PREMONTRES	
193	Beaudry Pierre (M)	1
194	Bessette Normand (M)	1
195	Brackeniers Charles (M)	1
196	Wouters Emile (M)	1
197	Giroux Gilbert (M)	1
198	Oligny Pierre (M)	1
199	Proulx Michel (M)	1
200	Gauthier Richard (M)	1
201	Bourgeois Horace (M)	1
202	Senécal Sylvie (F)	232
203	Landry Francois (M)	232
204	Senécal Danielle (F)	234
205	Tremblay Jean-Marie (M)	234
	DORION	
206	Rose-Laparé Monique (F)	16
207	Laparé Claude (M)	16
208	Dantico Rose (F)	18
209	Dantico Tony (M)	18
210	Chabot Nicole (F)	19
211	Chabot Jean (M)	19
212	Guay-Ferron Murielle (F)	20
213	Ferron Pierre (M)	20
214	Michetti Dina (F)	21
215	Gravel Eva (F)	21
216	Lalonde Léo (M)	22
217	Laparé-lalonde Thérese (F)	22
218	Shchomak Adam (M)	23
219	Huard Odette (F)	23
220	Lavoie Geatan (M)	24
221	Lauzon Pierrette (F)	24

RURAL/RURALE			electoral district/circonscription	URBAN/URBAINE		
N°	page		CHATEAUGUAY	N°	page	
	N°	of/de	certified signature(s)-enumerator(s) / signature(s)-recenseur(s) certifié	142	N° 2	of/de 5
polling division section de vote			Francis Fournier	polling division section de vote		

F 303 — 8 5M-7-79

PRELIMINARY LIST OF ELECTORS

ELECTIONS CANADA

LISTE PRÉLIMINAIRE DES ÉLECTEURS

160845

This list of qualified electors for the polling division number as set out below was prepared for use at the pending federal election from information obtained at the enumeration and has been certified by the signature(s) below as to completeness and correctness so far as is possible.

La présente constitue la liste des électeurs de la section de vote dont le numéro apparaît plus bas préparée en vue de l'élection fédérale en cours d'après les renseignements recueillis lors du recensement. Le(s) recenseur(s) y a(ont) apposé sa(leur) signature, affirmant que cette liste est aussi complète et exacte que possible.

N°		
222	Amaral Josée (F)	25
223	Amaral Carole (M)	25
224	Laurin Huguette (F)	25
225	Laurin André (M)	25
226	Vaillant Jocelyn (M)	26
227	Bruno Sylvie (F)	26
228	Généreux Louise (F)	27
229	Généreux Pierre (M)	27
230	Bond MIchel (M)	28
231	Samuel-Bond Monique (F)	28
232	Blais Pier (M)	29
233	Blais Christiane (F)	29
234	Plourde Constant (M)	30
235	Labrie Jacqueline (F)	30
236	Provost-Bourdeau Joanne (F)	31
237	Bourdeau Ronald (M)	31
238	Métras André (M)	32
239	Joannette Lise (F)	32
240	Moineau-Provost Nicole (F)	33
241	Provost Robert (M)	33
242	McGrail Linda (F)	34
243	Grandmaison André (M)	34
244	Roy Yvon (M)	35
245	Aquin Ginette (F)	35
246	Aquin Réal (M)	35
247	Girard Sylvie (F)	37
248	Girard Bernard (M)	37
249	Cloutier-Gervais Pauline (F)	39
250	Gervais André (M)	39
	DUBLIN	
251	Martin Réal (M)	34
252	Prud'homme Johanne (F)	34
253	Huard Annette (F)	37
254	Trudel Yves (M)	37
255	Mastrojoseph Michel jr. (M)	38
256	Boudreau Johanne (F)	38
257	Maillé PIerre (M)	39
258	Maillé Guy (M)	39
259	Maillé Denis (M)	39
260	Maillé Rose Aimée (F)	39
261	Boucher Rina (F)	41
262	Boucher Jean-Guy (M)	41
263	Brisebois Daniel (M)	43
264	Maillé Diane (F)	43
265	Beaudin Lyna (F)	45
266	Robillard Gilles (M)	45
267	Roy S. (F)	47
268	Roy Jude (M)	47
	DUCHATEL	
269	McCullough Carmen (F)	30
270	McCullough Jim (M)	30
271	Girard Michèle (F)	31
272	Girard Rodrigue (M)	31
273	Ouellet Jacques (M)	34
274	Girard Ginette (F)	34
275	Lazure Yves (M)	37
276	Bédard Liliane (F)	38
277	Bédard Robert (M)	38
278	Lavoie Huguette (F)	41
279	Lavoie Lucius (M)	41
280	Bernatchez Suzie (F)	43
281	Bernatchez Yvette (F)	43
282	Bernatchez Dora (F)	43
283	Bernatchez Donald (M)	43
284	Ortolano France (F)	44
285	Turcot André (M)	44
286	Dupuis Michel (M)	46
287	Rodrigue Denise (F)	46
288	Voizard-Denis Johanne (F)	48
289	Denis André (M)	48
290	Bourbonnais Lise (F)	50
291	Bourbonnais Gilles (M)	50
292	Cournoyer Jean (M)	52
293	Désormeaux Nicole (F)	52
294	Cournoyer Gilles (M)	52
295	Carrière Raymonde (F)	54
296	Carrière Rolland (M)	54
297	Cousineau Denise (F)	56
298	Girard Denis (M)	56
	DU PARC	
299	Larivée Francine (F)	10
300	Larivée Geatan (M)	10
301	Periard Claude (M)	12
302	Gionet George (M)	14
303	GIonet Micheline (F)	14
304	Pinsonneault Roland (M)	16
305	Pinsonneault Claire (F)	16
306	Proulx Noel (M)	18
307	Proulx Luce (F)	18
308	Plante Réjean (M)	20
309	Plante Jocelyne (F)	20
310	Ménard Diane (F)	22
311	Ménard Richard (M)	22
	DUVAL	
312	Lalonde Ghyslaine (F)	10
313	Lalonde Serge (M)	10
314	Belanger Robert (M)	11
315	Belanger Johanne (F)	11
316	Fortier-Roy Ginette (F)	12
317	Roy André (M)	12
318	Périard Céline (F)	12
319	Cacciatore Gina (F)	13
320	Cacciatore Stéphane (M)	13
321	Hyde Gary (M)	14
322	Hyde Doreen (F)	14
323	Levasseur Jocelyne (F)	15
324	Levasseur Richard (M)	15
325	Levasseur Ernest (M)	15
326	Giordano Enroco (M)	16
327	Giordano Christiane (F)	16

RURAL/RURALE			electoral district/circonscription	URBAN/URBAINE	
N°	page		CHATEAUGUAY	N°	page
	N°	of/de		142	N°3 of/de 5
polling division section de vote			certified / certifié — signature(s)-enumerator(s) / signature(s)-recenseur(s)	polling division section de vote	

F 303 — 8 5M-7-79

PRELIMINARY LIST OF ELECTORS

ELECTIONS CANADA

LISTE PRÉLIMINAIRE DES ÉLECTEURS

160846

This list of qualified electors for the polling division number as set out below was prepared for use at the pending federal election from information obtained at the enumeration and has been certified by the signature(s) below as to completeness and correctness so far as is possible.

La présente constitue la liste des électeurs de la section de vote dont le numéro apparaît plus bas préparée en vue de l'élection fédérale en cours d'après les renseignements recueillis lors du recensement. Le(s) recenseur(s) y a(ont) apposé sa(leur) signature, affirmant que cette liste est aussi complète et exacte que possible.

N°		
328	Perron Richard (M)	17
329	Perron Laurette (F)	17
330	Hamelin Réal (M)	18
331	Hamelin Diane (F)	18
332	Labelle-livernois louise (F)	19
333	Livernois Yves (M)	19
334	Houde Carolle (F)	20
335	Houde André-Jean (M)	20
336	Dancause Marthe (F)	21
337	Dancause Bertrand (M)	21
338	Blanchard Hélene (F)	22
339	Blanchard André (M)	22
340	Rondeau Daniel (M)	23
341	ST-Germain-Rondeau Nicole (F)	23
342	Poirier Pierrette (F)	24
343	Poirier Jean-René (M)	24
344	Boutin Geatan (M)	25
345	Boutin Manon (F)	25
346	Marcoux Jocelyn (M)	26
347	Marcoux Jeaninne (F)	26
348	Longtin Gerald (M)	27
349	Longtin Pauline (F)	27
350	Chandonnet Michel (M)	28
351	Chandonnet Louise (F)	28
352	Dubois Jocelyne (F)	30
353	Dubois Michel (M)	30
354	Lamarche Lise (F)	32
355	Lamarche Michel (M)	32
356	Perreault André (M)	34
357	Perreault Danielle (F)	34
358	Lynch Yves (M)	36
359	Lynch Odette (F)	36
360	Dufresne Hélene (F)	38
361	Dufresne Denis (M)	38
362	Laurin André (M)	40
363	Laurin Denise (F)	40
	HEBERT	
364	Hébert Paul (M)	225
365	Hébert Jeanne-D'arc (F)	225
366	Hébert Claude (M)	225
	MERCIER	
367	Cartier France (F)	224
368	Pagé Guy (M)	224
369	Vaillancourt Jean-Guy (M)	226
370	Vaillancourt Monique (F)	226
371	Surprenant André (M)	227
372	Surprenant Nadia (F)	227
373	Surprenant Sophie (F)	227
374	Beauvais-Tremblay Denise (F)	228
375	Tremblay Hubert (M)	228
376	Tremblay Angéline(F)	228«A»
377	Tremblay Germain (M)	228«A«
378	Piché Pierrette (F)	229
379	Piché Geatan (M)	229
380	Bond JOhanne (F)	231
381	Proulx Normand (M)	231
382	Tremblay Jean (M)	232
383	Tremblay Lorraine (F)	232
384	Noel Jeaninne (F)	233
385	Noel Arthur (M)	233
386	Noel Mario (M)	233
387	Charest Linda (F)	233«A»
388	Noel André (M)	233«A»
389	Noel Diane (F)	233«B»
390	Legault Johanne (F)	234
391	Legault Jean-Denis (M)	234
392	Perron DIane (F)	235
393	Perron Ronald (M)	235
394	Girard Guy (M)	236
395	Pagé Claire (F)	237
396	Darveau Hélene (F)	238
397	Darveau Thérèse (F)	238
398	Darveau Côme (M)	238
399	Fortin Alphonsine (F)	239
400	Fortin Martine (F)	239
401	Fortin Clément (M)	239
402	Fortin Michel (M)	239
403	Roussel Micheline (F)	241
404	Roussel Renald (M)	241
	SAINT-REGIS	
405	Thibert Lucie (F)	46«A»
406	Thibert Michel (M)	46«A»
407	Legault Johanne (F)	48
408	Legault Geatan (M)	48
409	Legault Thérese (F)	48
410	Fortin Rollande (F)	50
411	Fortin Roger jr. (M)	50
412	Fortin Roger (M)	50
413	Chevrier Yves (M)	50«A»
414	Gervais-Cardinal Danielle (F)	52
415	Cardinal Denis (M)	52
416	Héroux Lucienne (F)	56
417	Héroux Marcel (M)	56
418	Lehto Larry (M)	88
419	Lehto Lisette (F)	88
420	Landry Jacqueline (F)	90
421	Robidoux Alain (M)	92
422	Robidoux Fleur-Ange (F)	92
423	Robidoux Gustave (M)	92
424	Bélanger Roger (M)	126
425	Désiel Johanne (F)	126
426	Gendron Nicole (F)	126
427	Héroux Michel (M)	126
	VICTORIA	
428	Fyfe Fernand (M)	221
429	Fyfe Christiane (F)	221
430	Bourdeau DIane (F)	223
431	Levesque Gilles (M)	223
432	Métras Réjean (M)	226
433	Métras Céline (F)	226
434	Métras Sylvain (M)	226

RURAL/RURALE		electoral district/circonscription	URBAN/URBAINE	
N°	page	CHATEAUGUAY	N°	page
	N° of/de		142	N° 4 of/de 5
polling division section de vote		certified / certifié — signature(s)-enumerator(s) / signature(s)-recenseur(s)	polling division section de vote	

F 303 **PRELIMINARY LIST OF ELECTORS**

8.5M-7-79

ELECTIONS CANADA

160847

LISTE PRÉLIMINAIRE DES ÉLECTEURS

This list of qualified electors for the polling division number as set out below was prepared for use at the pending federal election from information obtained at the enumeration and has been certified by the signature(s) below as to completeness and correctness so far as is possible.

La présente constitue la liste des électeurs de la section de vote dont le numéro apparaît plus bas préparée en vue de l'élection fédérale en cours d'après les renseignements recueillis lors du recensement. Le(s) recenseur(s) y a(ont) apposé sa(leur) signature, affirmant que cette liste est aussi complète et exacte que possible.

N°			N°
435	Thibert Gilles (M)	227	
436	Thibert Lucette (F)	227	
437	Thibert Benoit (M)	227	
438	Bouchard Solange (F)	228	
439	Hébert Jocelyn (M)	228	
440	Blain Manon (F)	228	
441	Girard Céline (F)	229	
442	Lozeau Lorraine (F)	230	
443	Lozeau Serge (M)	230	
444	Bergevin Jean-Claude (M)	231	
445	Bergevin Ginette (F)	231	
446	Mercier Reginald (M)	232	
447	Pelletier Clarisse (F)	232	
448	ST-Onge Johanne (F)	233	
449	St-Onge Alain (M)	233	
450	Bédard Lucette (F)	234	
451	Beauvais Robert (M)	234	
452	Girard Lauréat (M)	235	
453	Tremblay-Girard Reine (F)	235	
454	Girard Ghylaine (F)	235	
455	Derome Martine (F)	236	
456	Derome Robert (M)	236	
457	Chevrier Daniel (M)	237	
458	Drolet-Chevrier Ginette (F)	237	
459	Lavoie André (M)	238	
460	Fyfe Alain (M)	238	
461	Dumuochel Ginette (F)	239	
462	Provost Serge (M)	239	
463	Palamarchuk Nicole (F)	240	
464	Dupuis Pierre (M)	240	
465	Vaillancourt Lysanne (F)	241	
466	Vaillancourt Albert (M)	241	
467	Ste-Marie Suzie (F)	242	
468	Ste-Marie Réal (M)	242	
469	Meunier Renaud (M)	243	
470	Meunier Ginette (F)	243	
471	Dumouchel Diane (F)	244	
472	Sabourin Hubert (M)	244	
473	Boucher Ginette (F)	245	
474	Roy André (M)	245	
475	Janelle Louise (F)	246	
476	St-Jean Louis- Josué (M)	246	
477	Bellefleur Jacynthe (F)	247	
478	Bellefleur Robert (M)	247	
479	Lalonde Sylvie (F)	248	
480	Girard Claude (M)	248	
481	Boisvert Yvon (M)	249	
482	Cardinal Lucie (F)	249	
483	Rouette France (F)	250	
484	Rouette Jacques (M)	250	
485	Provost Thérese (F)	251	
486	Folum-Ste-Marie Francine (F)	252	

RURAL/RURALE		electoral district/circonscription	URBAN/URBAINE	
N°	page	CHATEAUGUAY	N°	page
	N° 1 of/de	certified / certifié — signature(s)-enumerator(s) / signature(s)-recenseur(s)	142	N° 5 of/de 5
polling division / section de vote				polling division / section de vote

F 303 **PRELIMINARY LIST OF ELECTORS**

8.5M-7-79

ELECTIONS CANADA

LISTE PRÉLIMINAIRE DES ÉLECTEURS

160848

This list of qualified electors for the polling division number as set out below was prepared for use at the pending federal election from information obtained at the enumeration and has been certified by the signature(s) below as to completeness and correctness so far as is possible.

La présente constitue la liste des électeurs de la section de vote dont le numéro apparaît plus bas préparée en vue de l'élection fédérale en cours d'après les renseignements recueillis lors du recensement. Le(s) recenseur(s) y a(ont) apposé sa(leur) signature, affirmant que cette liste est aussi complète et exacte que possible.

St Constant

N°	PETIT ST-REGIS SUD		JOL-IX0
1	Cyr, Alcide	(M)	I40
2	Gallant, Elizabeth	(F)	I40
3	Hébert, Wilfrid	(M)	I42
4	Paradis, Jacques	(M)	I42
5	Holland, Andy	(M)	I42
6	Kirouette, John	(M)	I53
7	Palamarchuk, Francine	(F)	I53
8	Pick, Frank	(M)	I55
9	Samonig, Marianne	(F)	I55
10	Tremblay, Micheline	(F)	I57
11	Tremblay, Jean-Paul	(M)	I57
12	Lamothe, Johanne	(F)	I59
13	Labrie, Richard	(M)	I59
14	Mugford, Edward	(M)	I60
15	Mugford, Nell	(F)	I60
16	Giguère, Robert	(M)	I64
17	Giguère, Suzanne	(F)	I64
18	Beaulne, Christiane	(F)	I89
19	Rousseau, Jacques	(M)	I89
	ST-Cathrine		**JOL-1X0**
20	Draicchia, Genesio	(M)	401
21	Draicchia, Maria	(F)	401
22	Dufour, Alain	(M)	407
23	Dufour, Monique	(F)	407
	MONTEE ST-REGIS		**JOL-IX0**
24	Dubuc, Angéline	(F)	221
25	Riel, Gaetan	(M)	221
26	Bellefleur, Christian	(M)	225
27	Bellefleur, Laurent	(M)	225
28	Bellefleur, Claudette	(F)	225
29	Bellefleur, Yves	(M)	225
30	Bonneau, France	(F)	227
31	Bonneau, Huguette	(F)	227
32	Bonneau, Fernand	(M)	227
33	Fournier, Louise	(F)	233
34	Lafortune, Pierre	(M)	235
35	Lafortune, Pierrette	(F)	235
36	Lafortune, Claude	(M)	235
37	Genest, Lise	(F)	237
38	Genest, Jean-Paul	(M)	237
39	Carrière, Gérald	(M)	239
40	Carrière, Noella	(F)	239
41	Carrière, Mario	(M)	239
42	Lague, Gaston	(M)	239
43	Meunier, Gilles	(M)	243
44	Meunier, Denise	(F)	243
45	Legault, Claudine	(F)	250
46	Legault, Pierre	(M)	250
47	Béliveau, Irène	(F)	258
48	Piché, Claude	(M)	258
49	Chenail, André	(M)	275
50	Chenail, Mariette	(F)	275
51	Bellefleur, Raymond	(M)	277
52	Bellefleur, Lise	(F)	277
53	Lefebvre, Réjean	(M)	279
54	Fréchette, Sylvie	(F)	279
55	Rose, Jean-Claude	(M)	293
56	Rose, Diane	(F)	293
57	Bouteilles, Guy	(M)	293
58	Bouteilles, Micheline	(F)	293
59	Bourcier, Jean-Pierre	(M)	295
60	Raymond, Monique	(F)	295
61	Nino, Louise	(F)	299
62	Nino, Pédro	(M)	299
63	Bellefleur, Guy	(M)	301
64	Bellefleur, Marguerite	(F)	301
65	Bellefleur, Claude	(M)	303
66	Bellefleur, Ginette	(F)	303
67	Bellefleur, André	(M)	309
68	Bellefleur, Mignonne	(F)	309
69	Bellefleur, Denis	(M)	309
70	Bellefleur, Michelle	(F)	309
71	Bellefleur, Lise	(F)	309
72	Bellefleur, Denise	(F)	309
73	Bellefleur, Mario	(M)	309
74	Desrosiers, Guy	(M)	311
75	Desrosiers, Yvette	(F)	311
76	Bellefleur, Pouline	(F)	313
	ST-REGIS NORD		**JOL-IX0**
77	Bourdeau, Bernard	(M)	2
78	Bourdeau, Francine	(F)	2
79	Bourdeau, Réjean	(M)	4
80	Bourdeau, Suzanne	(F)	4
81	Bourdeau, Paul	(M)	250
82	Bourdeau, Bernadette	(F)	250
83	Bourdeau, Luc	(M)	252
84	Vinet, Manon	(F)	252
85	Bourdeau, Joseph	(M)	302
86	Bourdeau, Berthe	(F)	302
87	Langelier, Guy	(M)	312
88	Langelier, Nicole	(F)	312
89	Bourdeau, Gilles	(M)	314
90	Bourdeau, Lise	(F)	314
91	Bourdeau, Ferdinand	(M)	316
92	Roussin, Claude	(M)	318
93	Bourdeau, Michele	(F)	318
94	Hould, Francis	(M)	318
95	Rioux, Michel	(M)	336
96	Rioux, Huguette	(F)	336
97	Tougas, Denis	(M)	342
98	Tougas, Colombe	(F)	342
99	Boucher, Jacques	(M)	344
100	Boucher, Noella	(F)	344
101	Gour, Gaston	(M)	354
102	Gour, Lise	(F)	354
103	Cardinal, Armand	(M)	366
104	Cardinal, Colette	(F)	366
105	Cardinal, Robert	(M)	366
106	Robidoux, Marcel	(M)	377
107	Robidoux, Jeanne	(F)	377
108	Lévesque, Joseph	(M)	380
109	Lévesque, Jacqueline	(F)	380
110	Lévesque, Sylvain	(M)	380
111	Robidoux, Berthold	(M)	396
112	Robidoux, Louise	(F)	396

RURAL/RURALE

N° | page N° | of/de

polling division / section de vote

electoral district/circonscription: chateauguay

certified / certifié — signature(s)-enumerator(s) / signature(s)-recenseur(s)

URBAN/URBAINE

N° 143 | page N° 1 | of/de 3

polling division / section de vote 143

160849

F 303 **PRELIMINARY LIST OF ELECTORS**

ELECTIONS CANADA

LISTE PRÉLIMINAIRE DES ÉLECTEURS

85M-7-79

This list of qualified electors for the polling division number as set out below was prepared for use at the pending federal election from information obtained at the enumeration and has been certified by the signature(s) below as to completeness and correctness so far as is possible.

La présente constitue la liste des électeurs de la section de vote dont le numéro apparaît plus bas préparée en vue de l'élection fédérale en cours d'après les renseignements recueillis lors du recensement. Le(s) recenseur(s) y a(ont) apposé sa(leur) signature, affirmant que cette liste est aussi complète et exacte que possible.

ST-REGIS NORD JOL-IXO

N°			
II3	Besner, Michel	(M)	398
II4	Besner, Francine	(F)	398
II5	Besner, Armelia	(F)	398
II6	Lemieux, Francis	(M)	401
II7	Lemieux, Lucille	(F)	401
II8	David,Legault, Line	(F)	402
II9	Legault, Mario	(M)	402
I20	Gauvreau, Gilles	(M)	404
I2I	Gauvreau, Pauline	(F)	404
I22	Circé, Ronald	(M)	405
I23	Circé, Monique	(F)	405
I24	Poupart, Jean-Léon	(M)	5II
I25	Poupart, Claudette,	(F)	5II
I26	Poupart, Sylvain	(M)	5I8
I27	Poupart, David	(M)	552
I28	Poupart, Anita	(F)	552
I29	Hébert, Aimée	(F)	575
I30	Hébert, Yvon	(M)	575
I3I	Ferrant, Angelo	(M)	582
I32	Moquin, André	(M)	588
I33	Moquin, Nicole	(F)	588
I34	Moquin, François	(M)	588
I35	Hébert, Guy	(M)	59I
I36	Hébert, Denise	(F)	59I
I37	Cayouette, François	(M)	59I
I38	Hébert, Marcel	(M)	594
I39	Hébert, Madeleine	(F)	594
I40	Brière, Serge	(M)	594
I4I	Turcot, Ernest	(M)	597
I42	Turcot, Orpha	(F)	597
I43	Turcot, Lynne	(F)	597
I44	Hébert, Denis	(M)	600
I45	Hébert, Solange	(F)	600
I46	Kowch, Steve	(M)	624
I47	Segal, Elisabeth	(F)	624
I48	Bourdeau, Pierre	(M)	67I
I49	Bourdeau, Madeleine	(F)	67I
I50	Bourdeau, Yves	(M)	67I
I5I	Bourdeau, Danielle	(F)	67I
I52	Aubin, Réjean	(M)	684
I53	Aubin, Micheline	(F)	684
I54	Guyon, Jean-Paul	(M)	709
I55	Guyon, Denise	(F)	709
I56	Guyon, Nicole	(F)	709
I57	Guyon, Ghislaine	(F)	709

ST-REGIS SUD JOL-IXO

N°			
I58	Pineault, Michel	(M)	300
I59	Pineault, Diane	(F)	300
I60	Carpentier, Robert	(M)	320
I6I	Carpentier, Diane	(F)	320
I62	Desrosiers, Jacques	(M)	32I
I63	Desrosiers, Yolande	(F)	32I
I64	Bellefleur, Léopold	(M)	32I
I65	Lague, Jocelyne	(F)	325
I66	Lague, Marc	(M)	325
I67	Landry, Raymond	(M)	328
I68	Landry, Simmonne	(F)	328
I69	Landry, Lise	(F)	328
I70	Bouchard, Denis	(M)	332
I7I	Bouchard, Christiane	(F)	332
I72	Martino, Claudette	(F)	336
I73	Girolamo, Nick	(M)	336
I74	Villeneuve, Jean-Guy	(M)	339
I75	Villeneuve, LOUise	(F)	339
I76	Bellefleur, Jean	(M)	340
I77	Bellefleur, Ginette	(F)	340
I78	Arsenault, Claude	(M)	355
I79	Arsenault, Nicole	(F)	355
I80	Lévesques, Henri	(M)	357
I8I	Lévesques, Anne-Marie	(F)	357
I82	Hébert, Rock	(M)	359
I83	Hébert, Claudette	(F)	359
I84	Hébert, Lynne	(F)	359
I85	Schiavoni, Lucille	(F)	36I
I86	Schiavoni, Guido	(M)	36I
I87	Schiavoni, Mario	(M)	36I
I88	Gervais, Paul	(M)	37I
I89	Gervais, Laurette	(F)	37I
I90	Gervais, Jocelyne	(F)	37I
I9I	Gervais, Marc	(M)	37I
I92	Poirier, Léonard	(M)	420
I93	Poirier, Pierre	(M)	420
I94	Poirier, Germaine	(F)	420
I95	Robidoux, Mario	(M)	426
I96	Robidoux, Daniel	(M)	426
I97	Robidoux, Pierrette	(F)	426
I98	Goulet, Steve	(M)	44I
I99	Goulet, Johanne	(F)	44I
200	Major, Réjean	(M)	445
20I	Major, Nicole	(F)	445
202	Jacques, Claude	(M)	449
203	Jacques, Claire	(F)	449
204	Lamarre, Marie	(F)	46I
205	Lamarre, Marie (fille)		46I
206	Gagnon, Germain	(M)	445
207	Aquin, Gérard	(M)	499
208	Aquin, Thérèse	(F)	499
209	Aquin, Lise	(F)	499
2I0	Aquin, Claude	(M)	499
2II	Aquin, Yves	(M)	499
2I2	Aquin, Serge	(M)	499
2I3	Melillo, Thérèse	(F)	500
2I4	Melillo, Nathalina	(F)	500
2I5	Bourdeau, Bernard	(M)	50I
2I6	Bourdeau, Lise	(F)	50I
2I7	Bourdeau, Jean-Pierre	(M)	564
2I8	Bourdeau, Louise	(F)	564
2I9	Brière, Réjean	(M)	564
220	Bourdeau, Jean-Guy	(M)	575
22I	Bourdeau, Micheline	(F)	575
222	Hébert, André	(M)	585
223	Hébert, Jeanne	(F)	585
224	Hébert, Sonia	(F)	585
225	Hébert, Donald	(M)	590
226	Hébert, Hélène	(F)	590

RURAL/RURALE

N° | page | N° | of/de

polling division / section de vote

electoral district/circonscription: chateauguay

certified / certifié — signature(s) enumerator(s) / signature(s) recenseur(s)

URBAN/URBAINE

N° 143 | page N° 2 | of/de 3

polling division / section de vote

160850

F 303 **PRELIMINARY LIST OF ELECTORS**

8.5M-7-79

ELECTIONS CANADA

LISTE PRÉLIMINAIRE DES ÉLECTEURS

This list of qualified electors for the polling division number as set out below was prepared for use at the pending federal election from information obtained at the enumeration and has been certified by the signature(s) below as to completeness and correctness so far as is possible.

La présente constitue la liste des électeurs de la section de vote dont le numéro apparaît plus bas préparée en vue de l'élection fédérale en cours d'après les renseignements recueillis lors du recensement. Le(s) recenseur(s) y a(ont) apposé sa(leur) signature, affirmant que cette liste est aussi complète et exacte que possible.

N°			
	ST-REGIS SUD JOL-IXO		
227	Longtin, Denis	(M)	595
228	Longtin, Suzanne	(F)	595
229	Longtin, Donald	(M)	595
230	Longtin, Nathalie	(F)	595
231	Longtin, Jean	(M)	605
232	Longtin, Annette	(F)	605
233	Longtin, Marie-Ange	(F)	605
234	Leduc, Lucien	(M)	705
235	Leduc, Pierre	(M)	705
236	Leduc, Emery	(M)	717
237	Leduc, Marcella	(F)	717
238	Leduc, Solange	(F)	717
239	Leduc, Louis	(M)	717
240	Leduc, Michel	(M)	717
241	Leduc, Jean-Guy	(M)	717
242	Caquelot, Pierre	(M)	740
243	Caquelot, Jacqueline	(F)	740
244	Leclerc, Germain	(M)	751
245	Leclerc, Serge	(M)	751
246	David, Gérard	(M)	775
247	David, Juliette	(F)	775
248	David, André	(M)	777
249	David, Huguette	(F)	777
250	Morin, Jacques	(M)	785
251	Morin, Jocelyne	(F)	785
	RANG ST-SIMON JOL-IXO		
252	Lefebvre, Maurice	(M)	175
253	Lefebvre, Irène	(F)	175
254	Lefebvre, René	(M)	187
255	Lefebvre, Mariette	(F)	187
256	Lefebvre, Daniel	(M)	187
257	Charron, Aimé	(M)	205
258	Charron, Thérèse	(F)	205
259	Charron, Guy	(M)	205
260	Dussureault, Claude	(M)	240
261	Dussureault, Louise	(F)	240
262	Lefebvre, Omer	(M)	301
263	Lefebvre, Germaine	(F)	301
264	Lefebvre, François	(M)	301

RURAL/RURALE			electoral district/circonscription	URBAN/URBAINE		
N°	page		chateauguay	N°	page	
	N°	of/de	certified signature(s)-enumerator(s) / certifié signature(s)-recenseur(s)	143	N° 3	of/de 3
polling division section de vote				polling division section de vote		

160851

F 303 PRELIMINARY LIST OF ELECTORS

LISTE PRÉLIMINAIRE DES ÉLECTEURS

ELECTIONS CANADA

85M-7-79

This list of qualified electors for the polling division number as set out below was prepared for use at the pending federal election from information obtained at the enumeration and has been certified by the signature(s) below as to completeness and correctness so far as is possible.

La présente constitue la liste des électeurs de la section de vote dont le numéro apparaît plus bas préparée en vue de l'élection fédérale en cours d'après les renseignements recueillis lors du recensement. Le(s) recenseur(s) y a(ont) apposé sa(leur) signature, affirmant que cette liste est aussi complète et exacte que possible.

St-Constant

N°		
	(Montée) Fyfe JOL 1X0	
1	Brault, Guy (M)	5
2	Brault, Dominique (F)	5
	(Rang) St-Chrystophe JOL 1X0	
3	Hébert, Benoît (M)	1
4	Black, Robert (M)	1a
5	Black, Monique (F)	1a
6	Missori, Antonio (M)	2
7	Missori, Pascalina (F)	2
8	Missori, Marguerite (F)	2
9	Missori , Joe (M)	2
10	Missori, Paola (F)	2
11	Picard, Michel (M)	3
12	Bourgois, Jeannette (F)	3
13	Pitre, Gérard (M)	5
14	Pitre, Christian (M)	5
15	Pitre, Hélène (F)	5
16	Pitre, Solange (F)	5
17	Missori, Marie (F)	6
18	Missori, Rocko (M)	6
19	Martello, Dominic (M)	31
20	Martello, Diane (F)	31
	(Rang) St-Pierre Nord JOL 1X0	
21	Lavoie, Jules (M)	610
22	Lavoie, Marie Thérèse (F)	610
23	Lavoie, Aline (F)	610
24	Lavoie, Roger (M)	612
25	Lavoie, Françoise (F)	612
26	Provost, Nelson (M)	615
27	Provost, Lucienne (F)	615
28	Provost, Rollande (F)	615
29	Lazure, Pierre (M)	620
30	Lazure, Manon (F)	620
31	Robin, Claude (M)	622
32	Robin, Thérèse (F)	622
33	Fyfe, Jean-Paul (M)	633
34	Fyfe, Pierre (M)	635
35	Fyfe, Francine (F)	635
36	Fyfe, Lucien (M)	648
37	Fyfe, Gilberte (F)	648
38	Fyfe, Jean-Claude (M)	648
39	Fyfe, Christian (M)	648
40	Fyfe, Charles (M)	650
41	Barbeau, Francine (F)	650
42	FYfe, Bernard (M)	654
43	Fyfe, Micheline (F)	654
44	Marotte, Roland (M)	665
45	Marotte, Lucie (F)	665
46	Marotte, Isabelle (F)	665
47	Moquin, Marielle (F)	666
48	Moquin, Marcel (M)	666
49	Leclair, Francine (F)	670
50	Marotte, Marie Ange (F)	670
51	Leclair, Denis (M)	670
52	Cousineau, François (M)	699
53	Boulé, Louise (F)	699
54	Cousineau, Paul (M)	701
55	Cousineau, Jeanne D'Arc (F)	701
56	Cousineau, Martin (M)	701
57	Cousineau, Jacinthe (F)	701
58	Benoit, Emma (F)	708
59	Benoit, Laurette (F)	708
60	Benoit, Rita (F)	708
61	Fyfe, Micheline (F)	718
62	Fyfe, Claude (M)	718
63	De Jean, Réal (M)	726
64	De Jean, Andrée (F)	726
65	De Jean, sylvie (F)	726
66	Tessier, Jean-Pierre (M)	728
67	Juteau, France (F)	728
68	St-Denis, Yvon (M)	734
69	St-Denis, Murielle (F)	734
70	Boyer, Roger (M)	740
71	Boyer, Jeannine (F)	740
72	Marotte, Jeannot (M)	746
73	Marotte, Céline (F)	746
74	Marotte, Lucille (F)	752
75	Jasmin, Marcelle (F)	765
76	Lefrançois, Gabriel (M)	771
77	Lefrançois, Anne Marie (F)	771
78	Boulais, Louise (F)	776
79	Boulais, Guy (M)	776
80	Fyfe, Jean-Guy (M)	777
81	Fyfe, Angèle (F)	777
82	Hébert, Roland (M)	778
83	Hébert, Agathe (F)	778
84	Hébert, Daniel (M)	778
85	Hébert, Luc (M)	778
86	Lanctôt, Yvon (M)	805
87	Lanctôt, Micheline (F)	805
	(Rang) St-Pierre Sud JOL 1X0	
88	Tristis, Maria (F)	430
89	Tristis, John (M)	432
90	Tristis, Nina (F)	432
91	Foucreault, Jean-Marc (M)	437
92	Foucreault, Juliette (F)	437
93	Foucreault, Noella (F)	437
94	Bisson, Jean-Pierre (M)	441
95	Bisson, Suzanne (F)	441
96	Reimnitz, Robert (M)	445
97	Reimnitz, Nicole (F)	445
98	Fyfe, Georgette (F)	446
99	Laforest, Roger (M)	449
100	Laforest, Christiane (F)	449
101	Sauriol, Maurice (M)	451
102	Sauriol, Suzanne (F)	451
103	Sauriol, Bruno (M)	451
104	Sauriol, Yvan (M)	451
105	Desrosiers, Gilles (M)	453
106	Desrosiers, Ginette (F)	453
107	Proulx, Denise (F)	453
108	Fyfe, Arsène (M)	461
109	Fyfe, Jeanne (F)	461

RURAL/RURALE	electoral district/circonscription	URBAN/URBAINE
N° / page N° / of/de	Châteauguay	N° 144 / page N° 1 / of/de 3
polling division / section de vote	certified / certifié — signature(s)-enumerator(s) / signature(s)-recenseur(s)	polling division / section de vote

F 303 **PRELIMINARY LIST OF ELECTORS**

8.5M-7-79

ELECTIONS CANADA

LISTE PRÉLIMINAIRE DES ÉLECTEURS

160852

This list of qualified electors for the polling division number as set out below was prepared for use at the pending federal election from information obtained at the enumeration and has been certified by the signature(s) below as to completeness and correctness so far as is possible.

La présente constitue la liste des électeurs de la section de vote dont le numéro apparaît plus bas préparée en vue de l'élection fédérale en cours d'après les renseignements recueillis lors du recensement. Le(s) recenseur(s) y a(ont) apposé sa(leur) signature, affirmant que cette liste est aussi complète et exacte que possible.

(Rang) St-Pierre Sud J0L 1X0

N°		
110	Dubois, Raymond (M)	465
111	Dubois, Laurenne (F)	465
112	Derepentigny, Jean-Pierre (M)	467
113	Dubois, Linda (F)	467
114	Dionne, André (M)	481
115	Dionne, Louise (F)	481
116	Dionne, Edmond (M)	481
117	Garand, Rémi (M)	493
118	Garand, Monique (F)	493
119	Foisy, Linda (F)	493
120	Hébert, Serge (M)	497
121	Hébert, Gisèle (F)	497
122	Ste-Marie, André (M)	497
123	Ste-Marie, Laurette (F)	497
124	Ste-Marie, Alain (M)	497
125	Poirier, Denis (M)	501
126	Robillard, Huguette (F)	501
127	Lachance, Raymond (M)	502
128	Lachance, Hélène (F)	502
129	Coyle, Marcel (M)	506
130	Coyle, Mariette (F)	506
131	Possamai, Marie Claire (F)	509
132	Riendeau, Yvan (M)	513
133	Riendeau, Pierrette (F)	513
134	Isabelle, Jean-Guy (M)	515
135	Isabelle, Fleurette (F)	515
136	Isabelle, Danielle (F)	515
137	Drolet, Normand (M)	517
138	Prud'homme, Carole (F)	517
139	Lanctôt, Lorraine (F)	520
140	Lanctôt, Eva (F)	520
141	Martin, Côme (M)	521
142	Aquin, Francine (F)	523
143	Martin, Robert (M)	524
144	Martin, Francine (F)	524
145	Lamontagne, Marcel (M)	526
146	Lamontagne, Thérèse (F)	526
147	Lamontagne, Nicole (F)	526
148	Tougas, Clément (M)	526c
149	Picard, Lizette (F)	526c
150	Lamontagne, Richard (M)	531
151	Lamontagne, Louise (F)	531
152	Desbois, Lucien (M)	543
153	Desbois, Marie (F)	543
154	Desbois, Cécile (F)	543
155	Demers, Réjean (M)	550
156	Demers, Paulette (F)	550
157	Demers, Pierre (M)	550
158	Guilbeault, Eugène (M)	551
159	Guilbeault, Renata (F)	551
160	Guilbeault, Marie Thérèse (F)	551
161	Guilbeault, Gérard (M)	551
162	Ste-Marie, Armand (M)	561
163	Ste-Marie, Aline (F)	561
164	Demers, Rhéo (M)	580
165	Demers, Micheline (F)	580
166	Demers, Francine (F)	580
167	Demers, Michel (M)	580
168	Demers, Lyna (F)	580
169	Demers, Maurice (M)	581
170	Demers, Marie Louise (F)	581
171	Distefano, Anselmo (M)	592
172	Distefano, Concetta (F)	592
173	Distefano, John (M)	592
174	Distefano, Christina (F)	592
175	Lemieux, René (M)	595
176	Lemieux, Suzanne (F)	595
177	Fyfe, Alcide (M)	596
178	Fyfe, Nicole (F)	596
179	Fontaine, Guy (M)	597
180	Fontaine, Ginette (F)	597
181	Coydon, Jean-Claude (M)	599
182	Coydon, Josette (F)	599
183	Fyfe, Paul Emile (M)	615
184	Fyfe, Claire (F)	615
185	Fyfe, Daniel (M)	615
186	Fyfe, Maurice (M)	615
187	Poissant, Gérard (M)	625
188	Poissant, Irène (F)	625
189	Poissant, Serge (M)	625
190	Laforest, Christiane (F)	625
191	Fyfe, René (M)	640 apt.1
192	Fyfe, Nicole (F)	640 apt.1
193	Brisebois, Jocelyne (F)	640 apt.2
194	Breton, Bernard (M)	640 apt.2
195	Roy, Claire (F)	640 apt.3
196	Roy, Gaetan (M)	640 apt.3
197	Martin, Lucie (F)	640 apt.4
198	Martin, Pierre (M)	640 apt.4
199	Hébert, Mario (M)	659
200	Hébert, Diane (F)	659
201	Lussier, Victor (M)	667
202	Lussier, Emery (M)	667
203	Fyfe, Robert (M)	691
204	Fyfe, Lise (F)	691
205	Carbonneau, Danielle (F)	696
206	Garand, Roger (M)	696
207	Longtin, Yves (M)	700
208	Longtin, Francine (F)	700
209	Longtin, Jean-Pierre (M)	706
210	Longtin, Claudine (F)	706
211	Bouchard, Iréné (M)	715
212	Bouchard, Bernadette (F)	715
213	Bouchard, Johanne (F)	715
214	Fyfe, François (M)	717
215	Fyfe, Josaphat (M)	717
216	Ciampini, Leonardo (M)	729
217	Ciampini, Lucie (F)	729
218	Cousineau, Jean-Marie (M)	737
219	Cousineau, Guylaine (F)	737
220	Boire, Anthime (M)	741
221	Boire, Lucille (F)	741
222	Morand, Serge (M)	748
223	Desautels, Nicole (F)	748
224	Boire, Benoît (M)	751
225	Dupuis, Christian (M)	755

RURAL/RURALE

N° | page N° | of/de

polling division section de vote

electoral district/circonscription: Châteauguay

certified certifié — signature(s)-enumerator(s) / signature(s)-recenseur(s)

URBAN/URBAINE

N° 144 | page N° 2 | of/de 3

polling division section de vote

160853

F 303 PRELIMINARY LIST OF ELECTORS

ELECTIONS CANADA

LISTE PRÉLIMINAIRE DES ÉLECTEURS

8 SM-7-79

This list of qualified electors for the polling division number as set out below was prepared for use at the pending federal election from information obtained at the enumeration and has been certified by the signature(s) below as to completeness and correctness so far as is possible.

La présente constitue la liste des électeurs de la section de vote dont le numéro apparaît plus bas préparée en vue de l'élection fédérale en cours d'après les renseignements recueillis lors du recensement. Le(s) recenseur(s) y a(ont) apposé sa(leur) signature, affirmant que cette liste est aussi complète et exacte que possible.

N°			N°	
	(Rang) St-Pierre Sud	JOL 1XO		
226	Lamarre, Lyne (F)	755		
227	Marotte, Normand (M)	769		
228	Marotte, Madelaine (F)	769		
229	McCallum, Adrien (M)	777		
230	Lefrançois, Laurette (F)	777		
231	Delarochelle, Pierre (M)	780		
232	Delarochelle, Francine (F)	780		
233	Marotte, Jean-Guy (M)	781		
234	Marotte, Ginette (F)	781		
235	Marotte, Léo (M)	783		
236	Marotte, Thérèse (F)	783		
237	Marotte, Richard (M)	783		
238	Joly, Jacinthe (F)	790		
239	Joly, Jacqueline (F)	790		
240	Laverdière, Georges (M)	790		
241	Drolet, Marcel (M)	795		
242	Drolet, Thérèse (F)	795		
243	Drolet, Guylaine (F)	795		
244	Drolet, Céline (F)	795		
245	Tremblay, Pascal (M)	797		
246	Tremblay, Agathe (F)	797		
247	Tremblay, Martial (M)	797		
248	Bourdeau, Robert (M)	799		
249	Lanctôt, Liliane (F)	799		
250	Lanctôt, Hélène (F)	801		
251	Lanctôt, Maurice (M)	801		
252	Lanctôt, Fleurette (F)	801		
253	Ducharme, Michel (M)	806		
254	Ducharme, Lise (F)	806		
255	Lanctôt, Marcel (M)	811		
256	Lanctôt, Ginette (F)	811		
257	Gauthier, André (M)	815		
258	Picard, Hélène (F)	815		
259	Lanctôt, Germain (M)	816		
260	Lanctôt, Yves (M)	816		
261	Lanctôt, Josée (F)	816		
262	Lanctôt, Céline (F)	816		
263	Lanctôt, Claude (M)	817		
264	Lanctôt, Lise (F)	817		
265	Lanctôt, Pierre (M)	817		
266	Doran, Paul (M)	820		
267	Doran, Suzanne (F)	820		
268	Samson, Marcel (M)	821		
269	Samson, Carmen (F)	821		
270	Monchamp, Robert (M)	821a		
271	Monchamp, Claire (F)	821a		
272	Monchamp, Louis Paul (M)	823		
273	Monchamp, Berthe (F)	823		

RURAL/RURALE			electoral district/circonscription	URBAN/URBAINE		
N°	page		Châteauguay	N° 144	page	
	N°	of/de			N° 3	of/de 3
polling division section de vote			certified certifié — signature(s)-enumerator(s) / signature(s)-recenseur(s)	polling division section de vote		

160854

F 303 **PRELIMINARY LIST OF ELECTORS**

ELECTIONS CANADA

LISTE PRÉLIMINAIRE DES ÉLECTEURS

85M-7-79

This list of qualified electors for the polling division number as set out below was prepared for use at the pending federal election from information obtained at the enumeration and has been certified by the signature(s) below as to completeness and correctness so far as is possible.

La présente constitue la liste des électeurs de la section de vote dont le numéro apparaît plus bas préparée en vue de l'élection fédérale en cours d'après les renseignements recueillis lors du recensement. Le(s) recenseur(s) y a(ont) apposé sa(leur) signature, affirmant que cette liste est aussi complète et exacte que possible.

N°	ST CONSTANT	
	Letourneau	
I	Beaudoin, Marius (M)	25I
2	Beaudoin, Jacqueline (F)	25I
3	Sabourin, Maurice (M)	252
4	Sabourin, Gladys (F)	252
5	Sabourin, Sylvie (F)	252
6	Sabourin, Yves (M)	252
7	Sabourin, Alain (M)	252
8	Cormier, Paul-Emile (M)	253
9	Cormier, Stella (F)	253
I0	Martimbeau, Gilles (M)	256
II	Charland, Danielle (F)	256
I2	Bechard, Andre (M)	257
I3	Bechard, Gisele (F)	257
I4	Morvan, Claude (M)	26I
I5	Morvan, Helene (F)	26I
I6	Morvan, Andre (M)	263
I7	Morvan, Ginette (F)	263
I8	L'Heureux, Zephirin (M)	267
I9	L'Heureux, Rejeanne (F)	267
20	L'Heureux, Michel (M)	267
2I	L'Heureux, Sylvain (M)	267
22	L'Heureux, Marcel (M)	267
23	Roy, Richard (M)	268
24	Roy, Jeanne D'Arc (F)	268
25	Roy, Andree (F)	268
26	Roy, Jean-Claude (M)	268
27	Proulx, Eva (F)	269
28	Proulx, Rita (F)	269
29	Barbeau, Alain (M)	270
30	Dandois, Liliane (F)	270
3I	Lamothe, Gilbert (M)	27I
32	Lamothe, Diane (F)	27I
33	Bourdeau, Louis (M)	273
34	Bouchard, Gaetane (F)	273
35	Auger, Claude (M)	275
36	Asselin, Daniel (M)	276
37	Cormier, Jacinthe (F)	276
	St-Andre	
38	Gaudreau, Roland (M)	3
39	Gaudreau, Pauline (F)	3
40	Gaudreau, Louise (F)	3
4I	David, Helene (F)	5
42	David, Francine (F)	5
43	Bergeron, Leo (M)	7
44	Genest, Gerard (M)	9
45	Genest, Luc (M)	9
46	Longtin, Roland (M)	II
47	Longtin, Therese (F)	II
48	Longtin, Johanne (F)	II
49	Longtin, Antonio (M)	I4
	St-Pierre	
50	Colpron, Denis (M)	245
5I	Colpron, Johanne (F)	245
52	Beaulieu, Clement (M)	249
53	Beaulieu, Louise (F)	249
54	Fyfe, Blanche (F)	25I
55	Marchand, Guy (M)	25I A
56	Gervais, Line (F)	25I A
57	Fyfe, Stephane (M)	25I B
58	Dumont, Line (F)	25I B
59	Beauchamp, Michel (M)	25I C
60	Fyfe, Luce (F)	25I C
6I	Fortier, Sylvain (M)	25I D
62	Tougas, Caroline (F)	25I D
63	Bannon, Armand (M)	254
64	Bannon, Yvonne (F)	254
65	Bannon, Wesley (M)	254
66	Monette, Pauline (F)	257
67	Houde-Roy, Ida (F)	259
68	Longtin, Jacques (M)	263
69	Longtin, Pierrette (F)	263
70	Seguin, Andre (M)	267
7I	Seguin, Danielle (F)	267
72	Brassard, Guy (M)	269
73	Isabelle, Nicole (F)	269
74	Balion, Jacques (M)	269 A
75	Letourneau, Andre (M)	273
76	Letourneau, Lucette (F)	273
77	Letourneau, Carole (F)	273
78	Lefebvre, Laurent (M)	277
79	Lanctot, Arthur (M)	279
80	Riendeau, Madeleine (F)	279
8I	Gagner, Bruno (M)	283
82	Gagner, Gertrude (F)	283
83	Gagner, Guy (M)	283
84	Martin, Thomas (M)	285
85	Martin, Berthe (F)	285
86	Martin, Suzanne (F)	285
87	Martin, Helene (F)	285
88	Brochu, Serge (M)	285
89	Beaulieu, Georges (M)	287
90	Beaulieu, Rachel (F)	287
9I	Beaulieu, Georges Jr. (M)	287
92	Bourdeau, Roger (M)	290
93	Bourdeau, Yvette (F)	290
94	Bourdeau, Lucien (M)	290
95	Gelinas, Gerard (M)	292
96	Gelinas, Fernande (F)	292
97	Gelinas, Micheline (F)	292
98	Gelinas, Danielle (F)	292
99	Bertrand, Claire (F)	297
I00	Fournier, Roger (M)	299
I0I	Fournier, France (F)	299
I02	Fournier, Pierre-Yves (M)	299
I03	Fournier, Daniel (M)	299
I04	Riendeau, Jean-Remi (M)	300
I05	Riendeau, Georgette (F)	300
I06	Riendeau, Jean (M)	300
I07	Theriault, Marc (M)	302
I08	Theriault, Sylvie (F)	302
I09	Joly, Stephane (M)	306
II0	Joly, Manon (F)	306
III	Langevin, Pierre (M)	308
II2	Langevin, Gisele (F)	308
II3	Langevin, Gaetan (M)	308
II4	Langevin, Denis (M)	308
II5	Bourdeau, Romain (M)	308 A
II6	Bourdeau, Yvonne (F)	308 A
II7	Langevin, Jacques (M)	308 B

RURAL/RURALE

N° | page | N° | of/de

polling division / section de vote

electoral district/circonscription: CHATEAUGUAY

certified / certifié — signature(s)-enumerator(s) / signature(s)-recenseur(s): Johanne Hébert | Nicole Vallée

URBAN/URBAINE

N° I45 | page N° 1 | of/de 3

polling division / section de vote

160855

F 303 **PRELIMINARY LIST OF ELECTORS**

ELECTIONS CANADA

LISTE PRÉLIMINAIRE DES ÉLECTEURS

85M-7-79

This list of qualified electors for the polling division number as set out below was prepared for use at the pending federal election from information obtained at the enumeration and has been certified by the signature(s) below as to completeness and correctness so far as is possible.

La présente constitue la liste des électeurs de la section de vote dont le numéro apparaît plus bas préparée en vue de l'élection fédérale en cours d'après les renseignements recueillis lors du recensement. Le(s) recenseur(s) y a(ont) apposé sa(leur) signature, affirmant que cette liste est aussi complète et exacte que possible.

N°		
	St-Pierre	
II8	Langevin, Marceline (F)	308 B
II9	Langevin, Christian (M)	308 B
I20	Bourdeau, Claude (M)	309
I2I	Bourdeau, Ginette (F)	309
I22	Langevin, Arthur (M)	3I0
I23	Langevin, Ghislaine (F)	3I0
I24	Langevin, Marielle (F)	3I0
I25	Langevin, Claude (M)	3I0
I26	Boule, Denis (M)	320
I27	Boule, Lucille (F)	320
I28	Bilodeau, Richard (M)	32I
I29	Bouffard, Paulette (F)	323
I30	Lamer, Real (M)	324
I3I	Lamer-Livock, Gisele (F)	324
I32	Lamer, Alain (M)	324
I33	Menard, Laureat (M)	326
I34	Menard, Simone (F)	326
I35	Menard, Guy (M)	326
I36	Menard, Denis (M)	326
I37	Menard, Andre (M)	326
I38	Lefebvre, Pierre (M)	332
I39	Lefebvre, Normand (M)	334
I40	Monette, Monique (F)	334
I4I	Letourneau, Henri (M)	335
I42	Letourneau, Genevieve (F)	335
I43	Monette, Gilles (M)	336
I44	Lefebvre-Monette, Josette (F)	336
I45	Lanctot, Alger (M)	339
I46	Wisintainer, Ginette (F)	339
I47	Beauvais, Alcide (M)	340
I48	Beauvais, Therese (F)	340
I49	Beauvais, Pascal (M)	340
I50	Letourneau, Pierre (M)	343
I5I	Letourneau, Jacqueline (F)	343
I52	Letourneau, Gerard (M)	343
I53	Perras, Yves (M)	345
I54	Boyer, Louise (F)	345
I55	Lanctot, Florent (M)	349
I56	Lanctot, Pierrette (F)	349
I57	Lanctot, Mario (M)	349
I58	Lanctot, Serge (M)	349
I59	Laverdiere, Richard (M)	350
I60	Laverdiere, Daniel (M)	350
I6I	Laverdiere, Diane (F)	350
I62	Poupart, Romain (M)	354
I63	Poupart, Madeleine (F)	354
I64	Poupart, Suzanne (F)	354
I65	Poupart, Richard (M)	354
I66	Letourneau, Laurent (M)	357
I67	Letourneau, Nicole (F)	357
I68	Letourneau, Guy (M)	360
I69	Letourneau, Marie-Ange (F)	360
I70	Boule, Paul (M)	365
I7I	Boule, Guy (M)	365
I72	Mondou, Paul-Arthur (M)	367
I73	Boule-Mondou, Janine (F)	367
I74	Zeestraten, Aad (M)	368
I75	Zeestraten, Pierrette (F)	368
I76	Boule, Jean-Louis (M)	370
I77	Boule, Solange (F)	370
I78	Levesque, Guy (M)	378
I79	Levesque, Nancy (F)	378
I80	Sanson, Gilles (M)	380
I8I	Letourneau, François (M)	38I
I82	Letourneau, Pierrette (F)	38I
I83	Letourneau, Jean-Guy (M)	385
I84	Letourneau, Raymond (M)	387
I85	Phenix, Francine (F)	387
I86	Letourneau, Bernard (M)	387
I87	Tremblay, Norman (M)	389
I88	Bergeron, Diane (F)	389
I89	Boulet, Normand (M)	39I
I90	Gauthier, Christine (F)	39I
I9I	Letourneau, Michel (M)	395
I92	Letourneau, Julie (F)	395
	St-Pierre Nord	
I93	Boyer, Daniel (M)	398
I94	Tremblay, Diane (F)	398
I95	Nadeau, Robert (M)	399
I96	Nadeau, Florence (F)	399
I97	Boule, Georges (M)	400
I98	Boule, Berthe-Alice (F)	400
I99	Boule, Jocelyn (M)	400
200	Guilbeault, Jean-Paul (M)	463
20I	Guilbeault, Jeanne (F)	463
202	Guilbeault, Daniel (M)	463
203	Guilbeault, Raymond (M)	463
204	Riendeau, Roger (M)	464
205	Perras, Jean-Paul (M)	472
206	Perras, Noella (F)	472
207	Barnett, Patrick (M)	478
208	Guerin, Louise (F)	478
209	Sicard, Guy (M)	487
2I0	Fyfe, Françoise (F)	487
2II	Robillard, Denis (M)	498
2I2	Robillard, Odette (F)	498
2I3	Robillard, Michel (M)	498
2I4	Robillard, Rene (M)	498
2I5	Robillard, Mario (M)	498
2I6	Gagnon, Emile (M)	499
2I7	Gagnon, Cecile (F)	499
2I8	Gagnon, Line (F)	499
2I9	Lanctot, Charles-Henri (M)	502
220	Lanctot, Olivette (F)	502
22I	Lanctot, Robert (M)	502
222	Garand, David (M)	5II
223	Vincart, France (F)	5II
224	Chouinard, Andre (M)	532
225	Chouinard, Pierrette (F)	532
226	Chouinard, Jacques (M)	532
227	Nault, Jean-Marie (M)	54I
228	Nault, Marie-Paule (F)	54I
229	Nault, Guylaine (F)	54I
230	Nault, Chantal (F)	54I
23I	Laberge, Fernand (M)	546
232	Poissant, Rejean (M)	555
233	Poissant, Diane (F)	555
234	Provost, Michel (M)	558
235	Provost, Helene (F)	558
236	Remillard, Solange (F)	568

RURAL/RURALE

N° | page | N° | of/de

polling division section de vote

electoral district/circonscription

CHATEAUGUAY

certified / certifié

signature(s)-enumerator(s) / signature(s)-recenseur(s)

Johanne Hebert | Nicole Vallée

URBAN/URBAINE

N° I45 | page N° 2 | of/de 3

polling division section de vote

160856

F 303 **PRELIMINARY LIST OF ELECTORS**

8.5M-7-79

ELECTIONS CANADA

LISTE PRÉLIMINAIRE DES ÉLECTEURS

This list of qualified electors for the polling division number as set out below was prepared for use at the pending federal election from information obtained at the enumeration and has been certified by the signature(s) below as to completeness and correctness so far as is possible.

La présente constitue la liste des électeurs de la section de vote dont le numéro apparaît plus bas préparée en vue de l'élection fédérale en cours d'après les renseignements recueillis lors du recensement. Le(s) recenseur(s) y a(ont) apposé sa(leur) signature, affirmant que cette liste est aussi complète et exacte que possible.

N°		
	St-Pierre Nord	
237	Labelle, Jimmy (M)	570
238	Labelle, Fleurette (F)	570
239	Labelle, Daniel (M)	570
240	Page, Gaetan (M)	582
241	Page, Marguerite (F)	582
242	Page, Serge (M)	582
243	Page, Sylvie (F)	582
244	Barbeau, Johanne (F)	582
245	Traversy, Andre (M)	600
246	Traversy, Lyse (F)	600

RURAL/RURALE			electoral district/circonscription	URBAN/URBAINE		
N°	page		CHATEAUGUAY	N° I45	page	
	N°	of/de	signature(s)-enumerator(s) / signature(s)-recenseur(s)		N° 3	of/de 3
polling division section de vote			certified / certifié: Johanne Hébert — Nicole Valée	polling division section de vote		

160857

F 303 PRELIMINARY LIST OF ELECTORS

LISTE PRÉLIMINAIRE DES ÉLECTEURS

8 5M-7-79

This list of qualified electors for the polling division number as set out below was prepared for use at the pending federal election from information obtained at the enumeration and has been certified by the signature(s) below as to completeness and correctness so far as is possible.

La présente constitue la liste des électeurs de la section de vote dont le numéro apparaît plus bas préparée en vue de l'élection fédérale en cours d'après les renseignements recueillis lors du recensement. Le(s) recenseur(s) y a(ont) apposé sa(leur) signature, affirmant que cette liste est aussi complète et exacte que possible.

N°	ST-CONSTANT JOLIXO	
	CENTRE	
1	Pronovost Paynald (M)	250
2	Pronovost Louise (F)	250
3	Rocheleau Claude (M)	252
4	Rocheleau Diane (F)	252
5	Lessard Claude (M)	253
6	Mulens Diane (F)	253
7	Chevrier Robert (M)	254
8	Chevrier Lise (F)	254
9	Guerin Andre (M)	255
10	Guerin Micheline (F)	255
11	Rioux Marius (M)	256
12	Rioux Ginette (F)	256
13	Mainville Jeanot (M)	257
14	Mainville Lucette (F)	257
15	Rioux Jean (M)	258
16	Rioux Martine (F)	258
17	Arpin Etienne (M)	259
18	Arpin Gilles (M)	259
19	Arpin Jacques (M)	259
20	Arpin Sylvie (F)	259
21	Arpin Therese (F)	259
22	Bilodeau Denis (M)	260
23	Bilodeau Manon (F)	260
24	Provencher Andre (M)	261
25	Provencher Rene (M)	261
26	Provenche Roland (M)	261
27	Provencher Denise (F)	261
28	Longtin Claude (M)	263
29	Longtin Gisele (F)	263
30	Charon Jean-Claude (M)	264
31	Charon Patrice (M)	264
32	Charon Madelaine (F)	264
33	Rochon Alphat (M)	265
34	Rochon Simone (F)	265
35	Lorange Roger (M)	267
36	Lorange Claudette (F)	267
	CHAMPLAIN	
37	Fortin Rejean (M)	33
38	Fortin Louise (F)	33
39	Boucher Gilles (M)	35
40	Boucher Lise (F)	35
41	Grenier Edmond (M)	37
42	Grenier Luce (F)	37
43	Girard Alain (M)	38
44	Girard Alice S. (F)	38
45	Raymond Jean-Claude (M)	41
46	Raymond Doreen (F)	41
47	Theriault Rejean (M)	42
48	Theriault France (F)	42
49	Beaumier Michel (M)	43
50	Madeau Johanne (F)	43
51	Beauvais Richard (M)	44
52	Beauvais Claire (F)	44
53	Methot Jean-Luc (M)	47
54	Ducap Lorraine (F)	47

N°	CHANTAL	
55	Filiatreault Normand (M)	5
56	Filiatreault Celine (F)	5
57	Charbonneau Daniel (M)	7
58	Rioux Manon (F)	7
59	Pomminville Normand (M)	10
60	Pomminville Louise P. (F)	10
61	Aupin Real (M)	11
62	Aupin Johanne (F)	11
63	Boisse Michel (M)	12
64	Boisse Claire (F)	12
65	Schiele Jean-Paul (M)	13
66	Schiele Lucie L. (F)	13
67	Fleury Emanuel (M)	14
68	Arsenault Renée (F)	14
69	Beaulieu Venant (M)	15
70	Beaulieu Jeanne-D'arc (F)	15
71	Surprenant Bernard (M)	16
72	Surprenant Jocelyne (F)	16
73	Arsenault Michael (M)	17
74	Cote Diane (F)	17
75	Surprenant Raymond (M)	18
76	Surprenant Reger (M)	18
77	Surprenant Stephane (M)	18
78	Surprenant Melinda (F)	18
79	Brosseau Claude (M)	19
80	Brosseau Carole (F)	19
81	Powell Eileen (F)	19
82	Girard Francois (M)	20
83	Girard Michele (F)	20
84	Girard Natalie (F)	20
85	Arel Michel (M)	21
86	Arel Christiane (F)	21
87	Wood Elsie (F)	22
88	Beaulieu Pierre (M)	23
89	Beaulieu Denise (F)	23
90	Huard Gerald (M)	24
91	Huard Renalde (F)	24
92	Leclerc Paul (M)	25
93	Despres Laure (F)	25
94	Girard Jean-Guy (M)	26
95	Girard Ghyslaine (F)	26
96	Edmond Claude (M)	27
97	Edmond Lucie H. (F)	27
98	Sauve Alain (M)	28
99	Sauve Ghislaine (F)	28
100	Beaulieu Adrien (M)	30
101	Beaulieu Jean-Claude (M)	30
102	Beaulieu Jean-Jacqies (M)	30
103	Beaulieu Anne-Marie (F)	30
104	Chatelain Richard (M)	31
105	Chatelain Sylvio (M)	31
106	Beaudoin Marie (F)	31
107	Tremblay Marcel (M)	32
108	Trembaly Huguette (F)	32
109	Lepage Jacques (M)	33
110	Huot Lise (F)	33
111	Bouchard Leonard (M)	34
112	Bouchard Bibiane (F)	34
113	Larue Gilles (M)	35
114	Larue Helene (F)	35

RURAL/RURALE

N° 146 page 1 of/de 3

polling division / section de vote

electoral district/circonscription

CHATEAUGUAY

certified / certifié

signature(s)-enumerator(s) / signature(s)-recenseur(s)

Suzanne Tremblay

URBAN/URBAINE

N° 146 page 1 of/de 3

polling division / section de vote

F 303 — 8.5M-7-79

PRELIMINARY LIST OF ELECTORS

ELECTIONS CANADA

LISTE PRÉLIMINAIRE DES ÉLECTEURS

160858

This list of qualified electors for the polling division number as set out below was prepared for use at the pending federal election from information obtained at the enumeration and has been certified by the signature(s) below as to completeness and correctness so far as is possible.

La présente constitue la liste des électeurs de la section de vote dont le numéro apparaît plus bas préparée en vue de l'élection fédérale en cours d'après les renseignements recueillis lors du recensement. Le(s) recenseur(s) y a(ont) apposé sa(leur) signature, affirmant que cette liste est aussi complète et exacte que possible.

N°	ST - CONSTANT JOL 1X0	
115	Cormier Mario (M)	36
116	Henry Sylvie (F)	36
117	Theroux Normand (M)	38
118	Theroux Jocelyne (F)	38
119	Heynemand MIchel (M)	39
120	Shepherd Christiane (F)	39
121	Laforest Rene (M)	41
122	Laforest Marielle (F)	41
123	St_Denis Raymond (M)	43
124	St-Denis Suzanne (F)	43
125	Lauzon Roger (M)	45
126	Lauzon Celine (F)	45
	CHANTECLERC	
127	Verteneuil Daniel (M)	250
128	Menard Helene (F)	250
129	Nantel Jacques (M)	252
130	Nantel Ginette (F)	252
131	Prevost Normand (M)	254
132	Bourret Jocelyne (F)	254
133		
	CHAPAIS	
133	Rioux Maurice (M)	46
134	Langlois Sylvie (F)	46
135	Langlais Alain (M)	47
136	Roy Carole (F)	47
137	Robichaud Fabien (M)	48
138	Godbout Rachelle (F)	48
	CHATEAU	
139	Houle Denis (M)	2
140	Gervais Diane (F)	2
141	Yong Georges (M)	3
142	Yong Debourah (F)	3
	DE LA FABRIQUE	
143	Halpin Willie (M)	244
144	Halpin Gabrielle (F)	244
145	Levesque Denis (M)	246
146	Marcotte Celine (F)	246
147	Marcotte Helene (F)	246
148	Le Royer Gilles (M)	248
149	Le Royer Louise (F)	248
150	Le Royer Marie-Jeanne (F)	248
	(MONTE) DE LASALINE	
151	Binette Gerard (M)	2A
152	Tougas Charles (M)	2
153	Tougas Daniel (M)	2
154	Tougas Lise (F)	2
155	Levesque Oliva (M)	4
156	Fortier Yvette (F)	4
157	Ste-Marie Yves (M)	6
158	Ste-Marie Manon (F)	6
159	Ste-Marie Rejeanne (F)	6
160	Lefebvre Leo-Paul (M)	8
161	Lefebvre Gisele (F)	8
162	Desgagne Joseph (M)	10

N°		
163	Desgagne Louis (M)	10
164	Deagagne Sylvain (M)	10
165	Desgagne Mario (M)	10
166	Desgagne Jeanne-D'Arc (F)	10
167	Perras Puricima (F)	12
168	Tougas Guy (M)	14
169	Tougas Jean (M)	14
170	Tougas Yolande (F)	14
171	Longtin Jean-Paul (M)	36
172	Longtain Yvonne (F)	36
173	Dasilva Manuel (M)	48
174	Dasilva Therese (F)	48
175	Tremblay Jean-Guy (M)	52
176	Boileau Johanne (F)	52
177	Langelier Bruno (M)	104
178	Langelier Saluste (M)	104
179	Langelier Jacqueline (F)	104
180	Vallee Alain (M)	168
181	Robert Christiane (F)	168
182	Camus Claudette (F)	170
183	St-James Jimmy (M)	424
	(MONTE) GRIFFIN	
184	St-James Jeannette (F)	4
185	Rousseau Raymond (M)	5A
186	Rousseau Dorothee (F)	5A
187	Martineau Andre (M)	7
188	Roy Marie-Anna (F)	7
189	Beausoleil Gisele (F)	11A
190	Descheses Jean-Louis (M)	11
191	Deschenes Rita (F)	11
192	St-James Eleanor G. (F)	13
193	Fascia Mario (M)	15
194	Fascia AnnaOMaria (F)	15
	LESSARD	
195	Ball Harold Jr. (M)	2
196	Ball Dorothe (F)	2
197	Guilbeault Pierre (M)	4
198	Cote Denise (F)	4
199	Marcil Guy (M)	6
200	Marcil LIse (F)	6
201	David Serge (M)	8
202	David Chantal (F)	8
203	Labrecque Rejean (M)	10
204	Bourdeau Danielle (F)	10
205	Donnini Daniel (M)	12
206	Rouleau Rene (F)	12
207	Lessard Hermine (F)	14
	(CHEMIN) PETITE COTE	
208	Dulude Elzear (M)	383
209	Dulude Maureen (F)	383
210	Teàlier Pascal (M)	390
211	Larivée Johanne (F)	390
212	Raymond Gerard (M)	401
213	Raymond Jeannette (F)	401
214	Raymond Sylvie (F)	401
215	St-James Paul A. (M)	424

RURAL/RURALE

N° 146 — page N° 2 of/de 3

polling division / section de vote

electoral district / circonscription: CHATEAUGUAY

certified / certifié — signature(s) enumerator(s) / signature(s) recenseur(s): Suzanne Tremblay

URBAN/URBAINE

N° 146 — page N° 2 of/de 3

polling division / section de vote

F 303 **PRELIMINARY LIST OF ELECTORS**

8 SM-7-79

ELECTIONS CANADA

160859

LISTE PRÉLIMINAIRE DES ÉLECTEURS

This list of qualified electors for the polling division number as set out below was prepared for use at the pending federal election from information obtained at the enumeration and has been certified by the signature(s) below as to completeness and correctness so far as is possible.

La présente constitue la liste des électeurs de la section de vote dont le numéro apparaît plus bas préparée en vue de l'élection fédérale en cours d'après les renseignements recueillis lors du recensement. Le(s) recenseur(s) y a(ont) apposé sa(leur) signature, affirmant que cette liste est aussi complète et exacte que possible.

N°	ST-CONSTANT JOL 1X0	
216	St-James Laurence (F)	424
217	Turcot Roland (M)	432
218	Bouchard Helene (F)	440
219	Bouchard Lucie (F)	440
	(RANG) ST-FRANCOIE XAVIER	
220	Lefebvre Florimon (M)	391
221	Lebebvre Marcel (M)	391
222	Poirier Michel (M)	400
223	Fouereault Mireille (F)	400
224	Letourneau Michel (M)	410
225	St-James Ian (M)	415
226	St-James Lorraine (F)	415
227	Nichoson Thomas (M)	461
228	Nicholson Lucie (F)	461
229	Nicholson Kenney (M)	469
230	Nicholson John (M)	469
231	Nicholson Cynthia (F)	469
232	Nicholson Helen (F)	469
233	Friend Gilbert (M)	493
234	Hieber Barbara (F)	493
235	Friend Ehhelyne (F)	493
236	Dalterio Michel (M)	507
237	Dalterio Gisele (F)	507
238	Dalterio Josee (F)	507
239	Dalterio Joseph (M)	509
240	Fascia Antonio (M)	518
241	Fascia Carol (F)	518
242	St-James Albert (M)	521
243	St-James Thomas (M)	521
244	St-James Cheryl (F)	521
245	St-James Olive (F)	521
246	St-James Kevin (M)	531
247	St-James Robert (M)	531
248	St-James Naida (F)	531
249	St-James David (M)	533
250	St-James Gilbert (M)	533
251	St-James Marie (F)	533
252	St-James Wayne (M)	545
253	Gervais Diane (F)	545
	(RANG) ST-IGNACE	
254	Kemp Louise (F)	359
255	Kemp Myrtle (F)	359
256	Bedard Denis (M)	370
257	Bedard Roland (M)	370
258	Le Francois Fernande (F)	370
259	Bedard Huguette B. (F)	370
260	St-James Stuart (M)	372
261	St-James Jocelyne (F)	372
262	St-James Therese (F)	372
263	St-James Normand (M)	390
264	St-James Carole (F)	390
265	St-James Benoit (M)	394
266	St-James Nicole (F)	394
267	Bartczak Martin (M)	400
268	Turcotte Lise (F)	400
269	Bartczak Jack (M)	410
270	Bartczak John (M)	410
271	Bartczak Karl (M)	410
272	Bartczak Ursula	410

N°	ST-JAMES	
273	Houghting Georges (M)	
274	Houghting Helene (F)	
	TREMBLAY	
275	Perron JUles (M)	1
276	Perron Nelson (M)	1
277	Perron Yvon (M)	1
278	Lecuyer Eva (F)	1
279	Perron Linda (F)	1
280	Perron Lucienne (F)	1
281	Monette Maurice (M)	4
282	Monette Stephane (M)	4
283	Perron Andre (M)	6
284	Perron Emile (M)	6
285	Perron Pierre (M)	6
286	Perron Robert (M)	6
287	Perron Ginette (F)	6
288	Perron Juliette (F)	6
289	Bouvhard Andre (M)	20
290	Bouchard Vitalien (M)	20

RURAL/RURALE			electoral district/circonscription	URBAN/URBAINE		
N°	page		CHATEAUGUAY	N°	page	
146	N° 3	of/de 3	certified / certifié signature(s) enumerator(s) / signature(s) recenseur(s)	146	N° 3	of/de 3
polling division / section de vote			Suzanne Tremblay	polling division / section de vote		

160860

F 303 **PRELIMINARY LIST OF ELECTORS**

ELECTIONS CANADA

LISTE PRÉLIMINAIRE DES ÉLECTEURS

8.5M-7-79

This list of qualified electors for the polling division number as set out below was prepared for use at the pending federal election from information obtained at the enumeration and has been certified by the signature(s) below as to completeness and correctness so far as is possible.

La présente constitue la liste des électeurs de la section de vote dont le numéro apparaît plus bas préparée en vue de l'élection fédérale en cours d'après les renseignements recueillis lors du recensement. Le(s) recenseur(s) y a(ont) apposé sa(leur) signature, affirmant que cette liste est aussi complète et exacte que possible.

N°	ST-CONSTANT	JOLIXO
		BALZAC
	Maisons modeles	
		BARIL
1	Leveillé Micheline (F)	113
2	Rochefort Yves (M)	113
3	Gaudet Marie-Jeanne (F)	113
4	Joyal Aurore (F)	113
5	Mell Michel (M)	115
6	Pullen Nancy (F)	115
		BEAUMONT
7	Wettlaufer David (M)	127
8	Wettlaufer Rita (F)	127
9	Peddle Barbaea (F)	131
10	Peddle LLoyd (M)	131
11	Peddle Sandra (F)	131
12	Tremblay michel (M)	137
13	Maitland Kathleen (F)	137
14	Lalande Lyne (F)	139
15	Gagnon Robert (M)	139
16		
		BEAUPRE
16	Dufour Denise (F)	84
17	Dufour Jean (M)	84
18	Dahou Said (M)	86
19	Dahou Sylvie (F)	86
20	Chenel Heather (F)	87
21	Chenel Albert (M)	87
22	Deguire Richard (M)	88
23	Deguire Carole (F)	88
24	Longtin Louise (F)	89
25	Longtin Michel (M)	89
26	St-Loius Aimé (M)	90
27	St-LOUIS Jean-Guy (M)	90
28	St-Luois Gilles (M)	90
29	Masse Daniel (M)	91
30	Masse Lucie (F)	91
31	Barrette Francois (M)	92
32	Barrette Michelle (F)	92
33	Beveridge Nelson (M)	93
34	Beveridge Heather (F)	93
35	Parisien Albert (M)	94
36	Parisien Madeleine (F)	94
37	Boivin Jean-jacques (M)	95
38	Boivin Denise (F)	95
39	Edmond Johanne (F)	96
40	Collin Georges (M)	96
41	Flescia Antonio (M)	97
42	Baratta Sandra (F)	98
43	Baratta Nick (M)	98
44	Forte Leonard (M)	99
45	Forte Monique (F)	99
46	Gaudet Jean (M)	100
47	Blais Yàllande (F)	101
48	Roussy Jean-Pierre (M)	101
49	Canuel Maryse (F)	102
50	Cirino Dominico (M)	103
51	Coutu Claude (M)	104
52	Coutu Gisele (F)	104
53	Price Real (M)	105
54	Thatcher David (M)	106
55	Jardel Marie-Therese (F)	106
56	Senecal Francois (M)	107
57	Senecal Lina (F)	107
58	Thomas Michel (M)	109
59	Thomas Jean- Christophe (M)	109
60	Harris Aline (F)	109
61	Thomas Achille (M)	109
62	Poirier Jean-Paul (M)	111
63	Provencher Marquerite (F)	111
64	Gelinas Jeannette (F)	113
65	Tavares Mariette (F)	114
66	Tavares Antonio (M)	114
67	Sciotto Lise (F)	115
68	Sciotto Félix (M)	115
69	Talbot Laurent (M)	116
70	Talbot Nicole (F)	116
71	Gagne Gaetan (M)	118
72	Gagne Rita (F)	118
		BELAIR
73	Fex Roger (M)	131
74	Roy Danielle (F)	131
75	Legault lise (F)	133
76	Legault Normand (M)	133
77	Aubin Raymonde (F)	135
78	Pauze Daniel (M)	135
79	Boucher Claudette (F)	137
80	Boucher Claude (M)	137
81	Constantineau Pauline (F)	138
82	Constantineau Gilbert (M)	138
83	Arseneault Lise (F)	139
84	Arseneault Luc (M)	139
85	Martel Luc (M)	140
86	Martel Yves (M)	140
87	Martel Geraldine (F)	140
88	Martel Raymond (M)	140
89	Lallo Monique (F)	141
90	Dumas Daniel (M)	141
91	Ucci Pasquale (M)	142
92	Vaillancourt Armand (M)	143
93	Vaillancourt Monique (F)	143
94	Desjardins Marie-Paule (F)	144
95	Desjardins Serge (M)	144
96	Pomminville Serge (M)	145
97	Pomminville Nicole (F)	145
98	Romano Salvator (M)	146
99	Romano Georgia (F)	146
100	Charland Jean-Guy (M)	147
101	Charland Claudette (F)	147
102	Charland Robert (M)	147
103	Labonte Gille (M)	148
104	Labonte Priscilla (F)	148
105	Melanson Gerald (M)	149
106	Mac Lellan Sandra (F)	149
107	Gagnon Richard (M)	150
108	Gagnon Danielle (F)	150
109	Dodge Helene (F)	151
110	Dodge Robert (M)	151

RURAL/RURALE			electoral district/circonscription	URBAN/URBAINE		
N°	page		CHATEAUGUAY	N°	page	
	N°	of/de	certified / certifié signature(s)-enumerator(s) / signature(s)-recenseur(s)	147	N° 1	of/de 4
polling division / section de vote					polling division / section de vote	

F 303 PRELIMINARY LIST OF ELECTORS

ELECTIONS CANADA

160861

LISTE PRÉLIMINAIRE DES ÉLECTEURS

8 5M-7-79

This list of qualified electors for the polling division number as set out below was prepared for use at the pending federal election from information obtained at the enumeration and has been certified by the signature(s) below as to completeness and correctness so far as is possible.

La présente constitue la liste des électeurs de la section de vote dont le numéro apparaît plus bas préparée en vue de l'élection fédérale en cours d'après les renseignements recueillis lors du recensement. Le(s) recenseur(s) y a(ont) apposé sa(leur) signature, affirmant que cette liste est aussi complète et exacte que possible.

N°	ST-CONSTANT JOLIXO	
111	Brun Germain (M)	153
112	Brun Paulette (F)	153
113	Gaudet Georges (M)	154
114	Gaudet Yvette (F)	154
115	Boucher Raymond (M)	155
116	Boucher Claire (F)	155
117	Massie Marie (F)	155
118	Piche Robert (M)	156
119	Piche Diane (F)	156
120	Gagnon Yvan (M)	157
121	Gagnon Murielle (F)	157
122	Piche Téobalda (F)	158
123	Piche Gilbert (M)	158
124	Lamontagne Johanne (F)	159
125	Bouffard Gaetan (M)	159
126	Legault roger (M) junior	160
127	Legault Roger (M)	160
128	Legault Lucille (F)	160
129	Lemire Andre (M)	162
130	Lemire Lise (F)	162
131	Anamataros Mimhel (M)	164
132	Anamataros Joyce (F)	164
	BELLERIVE	
133	Tellier Jacques (M)	3
134	Champagne Ginette (F)	3
135	St-Arnaud Claude (M)	4
136	St-Arnaud Rose-Helene (F)	4
137	Marcil Gerard (M)	5
138	Marcil Louise (F)	5
139	Gosselin Therese (F)	6
140	Gosselin Robert (M)	6
141	Grenier Mario (M)	7
142	Grenier Lucien (M)	7
143	Grenier Huguette (F)	7
	BERGER	
144	Champagne Johanne (F)	127
145	Menard Claude (M)	127
146	Morin Gisele (F)	129
147	Morin Andre (M)	129
148	Pernatozzi Albert (M)	130
149	Pernatozzi Lucie (F)	130
150	Miron Jean (M)	131
151	Vigneault Louise (F)	131
152	Arseneau Denise (F)	132
153	Arseneau Bernard (M)	132
154	Leroux Diane (F)	133
155	Leroux Rejean (M)	133
156	Decosta Dawn (M)	134
157	Decosta Mary (F)	134
158	Decosta Stanley (M)	134
159	Masse Marguerite (F)	135
160	Vigneault Laurette (F)	135
161	Berger Jean-Claude (M)	136
162	Berger Paulin e (F)	136
163	Meunier Aime (M)	137
164	Meunier Jeannine (F)	137
165	Georges Bernard (M)	138
166	Georges Carmen (F)	138
167	Caron Pierre (M)	139
168	Caron Lise (F)	139
169	Lecavalier France (F)	140
170	Beaudin Audette (F)	141
171	Beaudin Normand (M)	141
172	Deschambault Marie-Laure (F)	141
173	Primeau Franmine (F)	142
174	Primeau Cleude (M)	142
175	Demers Claude (M)	143
176	Demers Jeanne (F)	143
177	Demers Lyne (F)	143
178	Chapdelaine Nicole (F)	144
179	Chapdelaine Normand (M)	144
180	Parent Manon (F)	146
181	Parent Ghislaine (F)	146
182	Parent Richard (M)	146
183	Poirier Nicole (F)	148
184	Guay Yvon (M)	148
185	Latreille Andre (M)	149
186	Latreille Sylvie (F)	149
187	Blais Lorendo (M)	150
188	Deraspe Antoinette (F)	150
189	Julien Gisele (F)	151
190	Julien Andre (M)	151
191	Yelle Vincent (M)	152
192	Yelle Pierrette (F)	152
193	Languth Francine (F)	153
194	Languth Walter (M)	153
195	Dube Raymonde (F)	154
196	Dube Rene (M)	154
197	Fillion Romeo (M)	155
198	Lareault Jean-Francois (M)	155
199	O'Bomsawin Gilles (M)	156
200	O'Bomsawin Francine (F)	156
201	Lacroix Celine (F)	157
202	Lacroix Pierre (M)	157
203	Jones Lorraine (F)	158
204	Flouffe Claude (M)	158
205	Hamon Celine (F)	159
206	Hamon Phelippe (M)	159
207	Hould Lionel (M)	160
208	Piche Ginette (F)	160
209	Boudreau Yvette (F)	161
210	Boudreau Alphonse (M)	161
211	Lord Adrienne (F)	162
212	Lord Julien (M)	162
213	Hachey Marguerite (F)	162
214	Beaulieu Francine (F)	163
215	Beaulieu Mario (M)	163
216	Leitner Katherine (F)	164
217	Leitner Gustave (M)	164
218	Bissonnette Danielle (F)	165
219	Bissonnette Denis (M)	165
220	Capes manon (F)	166
221	Capes Denis (M)	166
222	Savard Madelaine (F)	167
223	Yelle Sylvain (M)	167
224	Turcotte Noella (F)	169
225	Turcotte Gerard (M)	169
226	Durand Benoit (M)	171
227	Durand Monique (F)	171
228	Depatie Diane (F)	172
229	Levasseur Alain (M)	172

RURAL/RURALE

N° | page N° | of/de

polling division / section de vote

electoral district/circonscription

CHATEAUGUAY

certified / certifié

signature(s)-enumerator(s) / signature(s)-recenseur(s)

Marie R. Robert

URBAN/URBAINE

N° 147 | page N° 2 | of/de 4

polling division / section de vote

F 303 PRELIMINARY LIST OF ELECTORS

ELECTIONS CANADA

160862

LISTE PRÉLIMINAIRE DES ÉLECTEURS

8 5M-7-79

This list of qualified electors for the polling division number as set out below was prepared for use at the pending federal election from information obtained at the enumeration and has been certified by the signature(s) below as to completeness and correctness so far as is possible.

La présente constitue la liste des électeurs de la section de vote dont le numéro apparaît plus bas préparée en vue de l'élection fédérale en cours d'après les renseignements recueillis lors du recensement. Le(s) recenseur(s) y a(ont) apposé sa(leur) signature, affirmant que cette liste est aussi complète et exacte que possible.

N°	ST-CONSTANT JOL 1X0	
230	Bilodeau Rina (F)	173
231	Bilodeau Jacques (M)	173
232	Perras Emmanuelle (F)	175
233	Perras Andree (F)	175
234	Montpetit Lise (F)	176
235	Montpetit Jacques (M)	176
236	Crepeau Micheline (F)	177
237	Crepeau Andre (M)	177
238	Crepeau Sylvie (F)	177
239	Clairmont Andree (F)	178
240	Allard Rachelle (F)	179
	BERNARD	
241	Arteau Pierre (M)	147
242	Arteau Johanne (F)	147
243	Thomson Margaret (F)	148
244	Fillon Maurice (M)	148
245	Gamache Michel (M)	149
246	Gamache Lise (F)	149
247	Arseneau Nicole (F)	150
248	Arseneau Rosaire (M)	150
249	Thomas Raoul (M)	151
250	Thomas Rachelle (F)	151
251	Laniel Fernand (M)	152
252	Laniel Diane (F)	152
253	Blackburn Monique (F)	153
254	Blackbern Antoine (M)	153
255	Brazeau Luoise (F)	154
256	Brazeau Pierre (M)	154
257	Cyr Claire (F)	155
258	Fortier Gisele (F)	156
259	Fortier Andre (M)	156
260	Fortier Jocelyne (F)	156
261	Fortier Remy (M)	156
262	Lee Louise (F)	156
263	Fortier Marcel (M)	157
264	Bolduc Helene)F)	157
265	Chabot Paul (M)	157
266	Chabot Carole (F)	157
267	Ruel Jeannette (F)	158
268	Codere Robert (M)	158
269	Chevigny An ette (F)	159
270	Chevigny Pierre (M)	159
271	O'Bomsawin Ginette (F)	160
272	O'Bomsawin Guy (M)	160
273	Royer Gerard (M)	161
274	Royer Francine (F)	161
275	Berube Real (M)	16 2
276	Berube Jocelyne (F)	162
277	Primeau Liliane (F)	163
278	Primeau Josée (F)	163
279	Primeau Denise (F)	163
280	Dubuc Jacques (M)	164
281	Dubuc France (F)	164
282	Guerin Pierre (M)	165
283	Guerin Mariette (F)	165
284	Tremblay Celine (F)	166
285	Tremblay Jean-Yves (M)	166
286	Savoie Marcel (M)	167
287	Savoie Danielle (F)	167
288	Longtin Jeannine (F)	168
289	Longtin Sylvain (M)	168
290	Longtin Armand (M)	168
291	Thorn Juliette (F)	169
292	Thorn Roger (M)	169
293	Riel Francine (F)	170
294	Riel Michel (M)	170
295	Legare Jean-Paul (M)	171
296	Legare Louise (F)	171
297	Arseneau Gregoire (M)	172
298	Arseneau Carole (F)	172
299	Roy Michel (M)	173
300	Roy Huguette (F)	173
301	Dion Nicole (F)	174
302	Dion Roger (M)	174
303	Bouchard Jean-Claude (M)	175
304	Bouchard Jacqueline (F)	175
305	Latour Monique (F)	176
306	Latour Philias (M)	176
307	Lecavalier Jacques (M)	177
308	Lecavalier Lise (F)	177
309	Whissell Denis (M)	178
310	Whissell Helène (F)	178
311	Whissell Serge (M)	178
312	Daigneault Marcel (M)	179
313	Daigneault Claire (F)	179
314	Gordon Nicole (F)	180
315	Gordon Real (M)	180
316	Larin Ginette (F)	181
317	Larin Edouard (M)	181
318	Bourgeois Robert (M)	182
319	Caza Louise (M)	182
320	Bergeron Jocelyne (F)	183
321	Bergeron Paul (M)	183
322	Riendeau Bregitte L. (F)	184
323	Riendeau Andre (M)	184
324	Cardinal Denise (F)	185
325	Cardinal Raymond (M)	185
	BRETON	
326	Deslauriers Pierre (M)	43
327	Deslauriers Johanne (F)	43
328	Steele Shirley (F)	45
329	Steele Richard (M)	45
330	Noonan Joseph (M(	51
331	Noonan Shirley (F)	51
332	Goupie Pattie (F)	53
333	Goupée Pierre (M)	53
334	Sooklall Perbetia (F)	59
335	Sooklall Rendio (M)	59
336	Fraser Rene (M)	67
337	Fraser Claudette (F)	67
338	Dollmont Brenda C. (F)	68
339	Doolmont Bernard (M)	68
340	Lalonde Louise (F)	69
341	Heckersbruch Linda (F)	70
342	Heckersbruch Peter (M)	70
343	Delisle Louise (F)	71
344	Delisle Guy (M)	71
345	Jolicoeur Lyne (F)	73
346	Jolicoeur Luc (M)	73
347	Lemieux Normand (M)	75

RURAL/RURALE

N° | page N° | of/de

polling division / section de vote

electoral district/circonscription

CHATEAUGUAY

certified / certifié

signature(s)-enumerator(s) / signature(s)-recenseur(s)

Louise P. Robert

URBAN/URBAINE

N° 147 | page N° 3 | of/de 4

polling division / section de vote

160863

F 303 PRELIMINARY LIST OF ELECTORS

ELECTIONS CANADA

LISTE PRÉLIMINAIRE DES ÉLECTEURS

8 5M-7-79

This list of qualified electors for the polling division number as set out below was prepared for use at the pending federal election from information obtained at the enumeration and has been certified by the signature(s) below as to completeness and correctness so far as is possible.

La présente constitue la liste des électeurs de la section de vote dont le numéro apparaît plus bas préparée en vue de l'élection fédérale en cours d'après les renseignements recueillis lors du recensement. Le(s) recenseur(s) y a(ont) apposé sa(leur) signature, affirmant que cette liste est aussi complète et exacte que possible.

N°	ST-CONSTANT JOLIXO	
348	Lemieux Debbra-Ann (F)	75
349	Mathews Linda M. (F)	77
350	Mathews Stewart (M)	77
351	Robert Louise (F)	79
352	Robert Jean-Marie (M)	79
353	Normandin Francoise (F)	81
354	Normandin Clement (M)	81
355	Bujold Suzanne (F)	82
356	Camera Jean-Jacques (M)	82
357	Golarz Wladtzlawa (F)	83
358	Golarz Andrew (M)	83
359	Wright Ernest (M)	84
360	Wright Eileen (F)	84
361	Loughrey Therese (F)	85
362	Arsenault Michel (M)	85
363	Lachapelle Johanne (F)	86
364	Lachapelle Michel (M)	86
365	Pelletier Andre (M)	87
366	Pelletier Lucie-Anne (F)	87
367	Jerome Jeanne (F)	88
368	Jerome Richard (M)	88
369	Larouche Yvon (M)	89
370	Larouche Rina (F)	89
371	Hamel Diane (F)	90
372	Hamel Gerard (M)	90
373	Ladouceur Debbra (F)	91
374	Ladouceur Gilles (M)	91
375	Topolovec Mario (M)	92
376	Topolovec Johanne (F)	92
377	Lamoureux Ginette (F)	93
378	Massie Daniel (M)	93
379	Speight Carole (F)	94
380	Speight Andre (M)	94
381	Menard Roger(M)	95
382	Menard Lorraine (F)	95
383	Liszt Sandor (M)	96
384	Howard Kathryn (F)	96
385	Morand Lizette (F)	97
386	Morand Claude (M)	97
387	Drolet Michel (M)	98
388	Drolet Denise (F)	98
389	Brunelle France (F)	99
390	Brunelle Jean (M)	99
391	Benoit Gilles (M)	100
392	Benoit Diane (F)	100
393	Pierre Marie-Flore (F)	101
394	Grenon Andrée (F)	102
395	Grenon Michel (M)	102
396	Benoit Carole (F)	103
397	Benoit Alain (M)	103
398	Desgagne Gerard (M)	104
399	Desgagne Rolande (F)	104
400	Desgagne Rejean (M)	104
401	Rocheleau Yves (M)	106
402	Rocheleau Jacinthe (F)	106
403	Crepeau Richard (M)	107
404	Crepeau Diane (F)	107
405	Leclerc Nicole (F)	108
406	Leclerc Allen (M)	108
407	Trottier Francois (M)	109
408	Trottier Gisele (F)	109
409	Martel Marcel (M)	110
410	Martel Ginette (F)	110
411	Courchenes Roger (M)	111
412	Beaudin Miriam (F)	111
413	Villeneuve Pierre (M)	112
414	Villeneuve Lucie (F)	112
415	Quevillon Pierre (M)	114
416	Dion Jocelyne (F)	114
417	Beauvais Pierre (M)	115
418	Beauvais Murielle M. (F)	115
419	Beauvais Michel (M)	116
420	Quevillon Dorren (M)	116
421	Quevillon Daniel (M)	116
422	Quevillon Andre (M)	116
423	Chartrand Daniel (M)	117
424	Lacroix Christiane (F)	117
425	Lavoie Shirley (F)	119
426	Lavoie Percy (M)	119
427	Lemieux Andre (M)	121
428	Lemieux Claire B. (F)	121
429	Lemieux Julie (F)	121
430	Beruel Carole (F)	123
431	Beruel Yanick (M)	123
432	Talbot Alain (M)	125
433	Talbot Jacqueline (F)	125
434	Talbot Guy (M)	125

RURAL/RURALE			electoral district/circonscription	URBAN/URBAINE		
N°	page N°	of/de	CHATEAUGUAY	N°	page N°	of/de
			certified / certifié — signature(s)-enumerator(s) / signature(s)-recenseur(s)	147	4	4
polling division / section de vote				polling division / section de vote		

F 303 **PRELIMINARY LIST OF ELECTORS**

8 5M-7-79

ELECTIONS CANADA

160864

LISTE PRÉLIMINAIRE DES ÉLECTEURS

This list of qualified electors for the polling division number as set out below was prepared for use at the pending federal election from information obtained at the enumeration and has been certified by the signature(s) below as to completeness and correctness so far as is possible.

La présente constitue la liste des électeurs de la section de vote dont le numéro apparaît plus bas préparée en vue de l'élection fédérale en cours d'après les renseignements recueillis lors du recensement. Le(s) recenseur(s) y a(ont) apposé sa(leur) signature, affirmant que cette liste est aussi complète et exacte que possible.

N°	Delson	
	(rue) DU FLEUVE	J0L-1G0
1	Boutin, Willy (M)	1
2	Boudreau, Rheal (M)	90
3	Boudreau, Denise (F)	90
	(rue) LAMARCHE	J0L-1G0
4	Fournier, Maurice (M)	1
5	Fournier, Cecile (F)	1
6	Burton, John (M)	2
7	Burton, Agathe (F)	2
8	Truchon, Clement (M)	2A
9	Cusson, Germain (M)	3
10	Cusson, Pierre (M)	3
11	Cusson, Rejeanne (F)	3
12	Cusson, Celine (F)	3
13	Gagnon, Marcellin (M)	7
14	Gagnon, Lucia (F)	7
15	Vincent, Andre (M)	8
16	Corbin, Arlette (F)	8
17	Gagnon, Yves (M)	9
18	Gagnon, Micheline (F)	9
19	Gagnon, Guylaine (F)	9
20	Cormier, Edouard (M)	10
21	Cormier, Real (M)	10
22	Toutant, Jean (M)	12
23	Poupart, Andrienne (F)	12
24	Dastous, Claude (M)	13
25	Dastous, Helene (F)	13
26	Truchon, Jacques (M)	14
27	Truchon, Colette (F)	14
28	Dow, Alice (F)	15
29	Marcotte, Jean (M)	18
30	Marcotte, Ginette (F)	18
31	Belisle, Normand (M)	18
32	Frate, Alfred (M)	19
33	Frate, Lucette (F)	19
34	Martel, Rene (M)	21
35	Melancon, Therese (F)	21
36	Beaudoin, Claude (M)	23
37	Beaudoin, Louise (F)	23
38	Colpron, Andre (M)	24
39	Colpron, Luce (F)	24
40	Arsenault, Jerome (M)	25
41	Arsenault, Aurore (F)	25
42	Rouillier, Marcel (M)	26
43	Rouillier, Florence (F)	26
44	Ethier, Michel (M)	27
45	MonBleau, Andre (M)	28
46	MonBleau, Rolande (F)	28
47	Masse, Robert (M)	28
	(rue) 29 LAMARCHE	J0L-1G0
48	St-Onge, Lorainne (F)	APT. 1
49	Dube, Linda (F)	APT. 5
50	Dugas, France (F)	APT. 6
51	Bernier, Jean-Marc (M)	APT. 8
52	Bernier, Cecile (F)	APT. 8
53	Germain, Yves (M)	APT. 9
54	Arpin, Jocelyne (F)	APT. 9
55	Lambert, Jacques (M)	APT. 11
56	Richard Hall, Diane (F)	APT. 12
	(rue) LAMARCHE	J0L-1G0
57	Corriveau, Renald (M)	30
58	Corriveau, Diane (F)	30
	(rue) 31 LAMARCHE	J0L-1G0
59	Rioux, Sylvio (M)	APT. 1
60	Levesque, Carole (F)	APT. 1
61	Cote, Therese (F)	APT. 2
62	Seguin, Gaetan (M)	APT. 3
63	Paquette, Richard (M)	APT. 4
64	Paquette, Raymonde (F)	APT. 4
65	Harbour, Kathleen (F)	APT. 5
66	Lariviere, Pierre (M)	APT. 8
67	Lariviere, Agathe (F)	APT. 8
68	Nader, Antoine (M)	APT. 9
69	Biscotti, Stephane (M)	APT. 11
70	Biscotti, Solange (F)	APT. 11
	(rue) LAMARCHE	J0L-1G0
71	Lamarche, Jacques (M)	34
72	Lamarche, Joan (F)	34
	(rue) MARIE-VICTORIN	J0L-1G0
73	Grenier, Lucie (F)	1
74	Pelletier, Bernard (M)	3
75	Lamarche, Ghislaine (F)	3
	(rue) PRINCIPALE	J0L-1G0
76	Leduc, Francois (M)	16
77	Leduc, Michel (M)	16
78	Leduc, Jannine (F)	16
79	Hebert, Michel (M)	20
80	Hebert, Carole (F)	20
81	Lozeau, Leo (M)	26
82	Lozeau, Normand (M)	26
83	Lozeau, Andre (M)	26
84	Lozeau, Jacqueline (F)	26
85	Lafortune, Edouard (M)	30
86	Lafortune, Daniel (M)	30
87	Lafortune, Lilianne (F)	30
88	Lafortune, Carole (F)	30
89	Bernier, Yvan (M)	32
90	Bernier, Claudette (F)	32
	100 RIVIERA	J0L-1G0
91	Brisson, Reginald (M)	APT. 7
92	Chapdelaine, Marie Marthe (F)	APT. 7
93	Plante, Camille (M)	APT. 8
94	Letourneau, Ginette (F)	APT. 8
95	Rousseau, Serge (M)	APT. 9
96	Blanchette, Rosalie (F)	APT. 9
97	Baillargon, Carole (F)	APT. 11
98	Mathieu, Lise (F)	APT. 11
99	Canler, Daniel (M)	APT. 12

RURAL/RURALE		electoral district/circonscription	URBAN/URBAINE	
N°	page	Chateauguay	N°	page
	N° of/de		148	N° 1 of/de 2
polling division section de vote		certified signature(s)-enumerator(s) / signature(s)-recenseur(s) certifié	polling division section de vote	
		Joan Lamarche		

F 303 **PRELIMINARY LIST OF ELECTORS**

8.5M-7-79

ELECTIONS CANADA

160865

LISTE PRÉLIMINAIRE DES ÉLECTEURS

This list of qualified electors for the polling division number as set out below was prepared for use at the pending federal election from information obtained at the enumeration and has been certified by the signature(s) below as to completeness and correctness so far as is possible.

La présente constitue la liste des électeurs de la section de vote dont le numéro apparaît plus bas préparée en vue de l'élection fédérale en cours d'après les renseignements recueillis lors du recensement. Le(s) recenseur(s) y a(ont) apposé sa(leur) signature, affirmant que cette liste est aussi complète et exacte que possible.

N°		
	100 RIVIERA	JOL-1GO
100	Canler, Christiane (F)	APT. 12
	200 RIVIERA	JOL-1GO
101	Corbeil, Johanne (F)	APT. 1
102	Durand, Serge (M)	APT. 5
103	Davis, Corinne (F)	APT. 5
104	Legault, Suzanne (F)	APT. 8
105	Gariepy, Maurice (M)	APT. 9
106	Gariepy, Helene (F)	APT. 9
107	Genereux, Yolande (F)	APT. 9
108	Tremblay, Celine (F)	APT. 10
109	Beaulieu, Alain (M)	APT. 12
110	Dallaire, Lise (F)	APT. 12
	300 RIVIERA	JOL-1GO
111	Boivin, Clement (M)	APT. 2
112	Lavoie, Prime (M)	APT. 4
113	Lavoie, Colette (F)	APT. 4
114	Payant, Pierre (M)	APT. 5
115	Payant, Carole (F)	APT. 5
116	Deshais, Serge (M)	APT. 6
117	Deshais, Suzanne (F)	APT. 6
118	Farley, Jean-Paul (M)	APT. 7
119	Farley, Nicole (F)	APT. 7
120	Claude, Rene (M)	APT. 8
121	Claude, Ginette (F)	APT. 8
122	Lebel, Marc (M)	APT. 10
123	Lebel, Francine (F)	APT. 10
124	Chenouda, Atef (M)	APT. 11
125	Chenouda, Anahit (F)	APT. 11
	400 RIVIERA	JOL-1GO
126	Mourmans, Charles (M)	APT. 2
127	Desrosiers, Fernand (M)	APT. 3
128	Desrosiers, Colette (F)	APT. 3
129	Martin, Michel (M)	APT. 4
130	Martin, Diane (F)	APT. 4
131	Demers, Michel (M)	APT. 5
132	Wilson, Diane (F)	APT. 5
133	Joncas, Normand (M)	APT. 6
134	Ste-Marie, Lyne (F)	APT. 6
135	McDonald, Chester (M)	APT. 8
136	Daigneault, Pierrette (F)	APT. 8
137	Lavoie, Pierre (M)	APT. 9
138	Blanchette, Lise (F)	APT. 9
139	Boivin, Sylvain (M)	APT. 10
140	Boivin, Andre (M)	APT. 10
141	Beland, Lisette (F)	APT. 11
142	Renaud, Michel (M)	APT. 12
143	Renaud, Louise (F)	APT. 12
144	Renaud, Diane (F)	APT. 12
	(rue) SOUCY	JOL-1GO
145	Godbout, Roland (M)	42
146	Godbout, Nicole (F)	42
147	Barrette, Daniel (M)	44
148	Barrette, Nathalie (F)	44
149	Djinovic, Helen (F)	44
150	Goubout, Armand (M)	46
151	Goubout, Madelaine (F)	46
152	Olivier, Michel (M)	48
153	Olivier, Francine (F)	48
154	Hardouin, Gilles (M)	50
155	Hardouin, Huguette (F)	50
156	Langlois, Jean-Rene (M)	52
157	Langlois, Sylvie (F)	52
158	Niquette, Gaston (M)	54
159	Caron Niquette, Louise (F)	54
160	Gagnon, JulesG (M)	56
161	Gagnon, Laurette (F)	56
162	Couture, Jean (M)	58
163	Couture, Jacques (M)	58
164	Couture, Chantal (F)	58
165	Couture, Celine (F)	58
166	Chartrand, Lomer (M)	60
167	Chartrand, Nicole (F)	60
168	Theriault, Yvon (M)	62
169	Theriault, Jacinthe (F)	62
170	Tessier, Azellus (M)	64
171	Tessier, Lorette (F)	64
172	Bernard, Camille (M)	66
173	Bernard, Pauline (F)	66
174	Watson, Bruce (M)	68
175	Watson, Mary (F)	68
	(rue) ST-AUBIN	JOL-1GO
176	Roberge, Andre (M)	5
177	Fillion, Jacinthe (F)	5
178	Tremblay, Pierre (M)	6
179	Tremblay, Jean-Paul (M)	6
180	Gohier, Émilien (M)	7
181	Fillion Gohier, Angele (F)	7
182	Beland, Richard (M)	10
183	Beland, Monique (F)	10
184	Palmer, John-Stephen (M)	11
185	Bernaquez, Marlaine (F)	11
186	Degroot, Roelofje (F)	13
187	Brosseau, Michel (M)	14
188	Vinet, Lise (F)	14
189	St-Aubin, Francois (M)	15
190	Begin, Micheline (F)	15
191	St. Marseille, Sophie (F)	15
192	Kiss, Eric (M)	16
193	Blanchet, Sylvain (M)	16
194	Blanchet, Yvonne (F)	16
195	Kiss, Endre (M)	17
196	Landry, Claire (F)	17
197	Farley, Anselme (M)	18
198	Farley, Micheline (F)	18
199	Farley, Lysianne (F)	18
200	Gatien, Claude (M)	19
201	Gatien, Pauline (F)	19
202	Smith, Aurore (F)	19

RURAL/RURALE — N° — page — N° — of/de — polling division / section de vote

electoral district/circonscription: Chateauguay

certified / certifié — signature(s)-enumerator(s) / signature(s)-recenseur(s): Ceran Lamarche — Denis Boudreau

URBAN/URBAINE — N° 148 — page N° 2 of/de 2 — polling division / section de vote

160866

F 303 **PRELIMINARY LIST OF ELECTORS**

85M-7-79

ELECTIONS CANADA

LISTE PRÉLIMINAIRE DES ÉLECTEURS

This list of qualified electors for the polling division number as set out below was prepared for use at the pending federal election from information obtained at the enumeration and has been certified by the signature(s) below as to completeness and correctness so far as is possible.

La présente constitue la liste des électeurs de la section de vote dont le numéro apparaît plus bas préparée en vue de l'élection fédérale en cours d'après les renseignements recueillis lors du recensement. Le(s) recenseur(s) y a(ont) apposé sa(leur) signature, affirmant que cette liste est aussi complète et exacte que possible.

DELSON '' JOL-IGO ''

BELLEFLEUR ''JOL-IGO''

N°				
1	Hebert	Clement	(M)	2
2	Hebert	Dianne	(F)	2
3	Dumas	Jean	(M)	4
4	Dumas	Marielle	(F)	4
5	Martin	Linda	(F)	6
6	Martin	Michel	(M)	6
7	St-Onge	Nicole	(F)	8
8	St-Onge	Michel	(M)	8
9	Ouellette	Dianne	(F)	10
10	Ouellette	Paul	(M)	10
11	Thériault	Gordon	(M)	12
12	Thériault	Louise	(F)	12
13	Dérochers	Denise	(F)	14
14	Auger	Paul	(M)	14
15	Sauvageau	Lise	(F)	16
16	Sauvageau	Lucien	(M)	16
17	Messier	Francine	(F)	20
18	Bousquet	Yvon	(M)	20
19	Lousignant	Roger	(M)	22
20	Lousignant	Louise	(F)	22
21	Belval	Sylvain	(M)	24
22	Belval	Marie	(F)	24
23	Belval	Germain	(M)	24

BOULERICE ''JOL-IGO''

N°				
24	St-Amour	André	(M)	3
25	ST-Amour	Francin e	(F)	3
26	Lefebure	Claude	(M)	4
27	Senechal	Reyn ald	(M)	5
28	Senechal	Ginette	(F)	5
29	Demers	Paul	(M)	6
30	Demers	Guylaine	(F)	6
31	Surpren ant	Alain	(M)	7
32	Surprenant	Christiane	(F)	7
33	Lacasse	Diane	(F)	8
34	Lacasse	Robert	(M)	8
35	SURPRENANT	Michel	(M)	10
36	Laplante	Line	(F)	10
37	Doiron	Alain	(M)	11
38	St-Onge	Micheline	(F)	11
39	St-Onge	Bernard	(M)	11
40	Clermont	Bernard	(M)	12
41	Clermont	Lucie	(F)	12
42	Dompierre	Richard	(M)	14
43	Dompierre	Diane	(F)	14
44	Brossard	Serge	(M)	16
45	Brossard	Marianne	(F)	16
46	DISTEFANO	michel	(M)	17
47	Distefano	Paulette	(F)	17
48	Arseneau	Binette	(F)	18
49	Tardif	Jacque	(M)	18
50	Laporte	Robert	(M)	20
51	Dérosier	Laporte Louise	(F)	20
52	Labelle	Roch	(M)	22
53	Dubé	Johanne	(F)	22
54	Dubé	Den is	(M)	22
55	Allaire	Nicole	(F)	23
56	Allaire	André	(M)	23
57	Charbon neau	Jeanette	(F)	23
58	Tremblay	Jean	(M)	24

BOULERICE ''JOL-IGO''

N°				
59	Tremblay	Denise	(F)	24
60	Croussette	Richard	(M)	28
61	Croussette	Line	(F)	28

BOULOGNE ''JOL-IGO''

N°				
62	Pinsonnau lt	Lise	(F)	36
63	Pinsonnault	Paul	(M)	36
64	Maurice	Murielle	(F)	38
65	CErat	Robert	(M)	38
66	Villeneuve	Roger	(M)	40
67	Villen euve	Lise	(F)	40
68	Dubé	Paul-Aimé	(M)	41
69	Famelart	Denise	(F)	41
70	Cloutier	Lise	(F)	42
71	Cloutier	Dan iel	(M)	42
72	Casavant	Maurice	(M)	43
73	Leblan c	Lucian n e	(F)	43
74	Leblanc	Sylvain	(M)	43
75	Tremblay	Gérald	(M)	44
76	Tremblay	Micheline	(F)	44
77	Macdonald	Anna	(F)	45
78	Macdonald	Gordon	(M)	45
79	Bourgault	Ginette	(F)	46
80	Bourgault	Reynald	(M)	$46
81	Bédard	Lucie	(F)	47
82	Bédard	Daniel	(M)	47
83	Bédard	Jacque	(M)	47
84	Bédard	Carole	(F)	47
85	McDonald	Micheline	(F)	49
86	McDonald	Terrence	(M)	49
87	St-Denis	Micheline	(F)	51
88	St-Denis	Claude	(M)	51
89	Cliche	Therese	(F)	53
90	Cliche	Maurice	(M)	53
91	L abreque	Maurice	(M)	55
92	Labreque	Lucie	(F)	55
93	Jolin	Gabrielle	(F)	57
94	Pelchat	Raymond	(M)	57

BRETAGNE ''JOL-IGO''

N°				
95	Noel	Robert	(M)	4
96	Noel	Claire	(F)	4
97	Mongrain	Nicole	(F)	6
98	Latour	René	(M)	6
99	Durivage	Michele	(F)	7
100	Durivage	Maurice	(M)	7
101	Levert	Michel	(M)	8
102	Levert	Denise	(F)	8
103	Dansereau	Gilles	(M)	9
104	Sau mur	Serge	(M)	10
105	Saumur	Diane	(F)	10
106	Caron	Claude	(M)	10
107	Jutras	Carole	(F)	11
108	Jutras	Richard	(M)	11
109	Cyr	Réjean	(M)	13
110	Cyr	Ginette	(F)	13
111	Guimont	Jean-Louis	(M)	16
112	Guimont	Ro ssanne	(F)	16
113	Coloret	Diane	(F)	17
114	Co lonet	Claude	(M)	17
115	Goora	Jean-Guy	(M)	18
116	Goora	Lise	(F)	18

RURAL/RURALE

N° | page | N° | of/de

polling division / section de vote

electoral district/circonscription: CHATEAUGUAY

certified / certifié — signature(s)-enumerator(s) / signature(s)-recenseur(s)

URBAN/URBAINE

N° 149 | page N° 1 of/de 3

polling division / section de vote

160867

F 303 PRELIMINARY LIST OF ELECTORS

85M-7-79

ELECTIONS CANADA

LISTE PRÉLIMINAIRE DES ÉLECTEURS

This list of qualified electors for the polling division number as set out below was prepared for use at the pending federal election from information obtained at the enumeration and has been certified by the signature(s) below as to completeness and correctness so far as is possible.

La présente constitue la liste des électeurs de la section de vote dont le numéro apparaît plus bas préparée en vue de l'élection fédérale en cours d'après les renseignements recueillis lors du recensement. Le(s) recenseur(s) y a(ont) apposé sa(leur) signature, affirmant que cette liste est aussi complète et exacte que possible.

DELSON ''JOL-IGO''

BRETAGNE ''JOL-IGO''

N°				
II7	Chambers	Thomas	(M)	I9
II8	Chambers	Nicole	(F)	I9
II9	Clermont	Gilles	(M)	20
I20	Clermont	Marie	(F)	20
I2I	Pellegrino	Lise	(F)	2I
I22	Pellegrino	Bern ard	(M)	2I
I23	St-Pierre	Céline	(F)	22
I24	St-Pierre	Maurice	(M)	22
I25	Bigras	Monique	(F)	23
I26	Trépanier	Jean -Marc	(M)	23
I27	Fon taine	Monique	(F)	24
I28	Fon taine	Denis	(M)	24
I29	Bouffart	Denise	(F)	25
I30	Van Win den	Pauline	(F)	26
I3I	Roy	Daniel	(M)	26
I32	Labelle	Carole	(F)	30
I33	Labelle	Yves	(M)	30
I34	Gu ilbault	Claudine	(F)	32
I35	Bonicalzi	Jean	(M)	32
I36	Bérubé	Serge	(M)	33
I37	Bérubé	Lisette	(F)	33
I38	Turcotte	Jaiques	(M)	34
I39	Higgens	Réjeanne	(F)	34
I40	Dufresne	Jean-Claude	(M)	35
I4I	Dufresne	France	(f)	35
I42	Charlebois	Michel	(M)	37
I43	Charlier	Lllianne	(F)	37
I44	Gordon	Pierre	(M)	38
I45	Gordon	Solan ge	(F)	38
I46	Gordon	Robert	(M)	38
I47	Côté	Louise	(F)	40
I48	Côté	Claude	(M)	40
I49	Roy Mén ard	Nicole	(F)	4I
I50	Mon ette	Johanne	(F)	42
I5I	Monette	Alain	(M)	42
I52	Marineau	Joceline	(F)	43
I53	Bourdeau	Gaetan	(M)	43
I54	Forgerons	Bénoit	(M)	44
I55	Forgerons	Nicole	(F)	44
I56	Frappier	Richard	(M)	45
I57	Frappier	Nicole	(F)	45
I58	Kulak	Richard	(M)	46
I59	Kulak	Elizabeth	(F)	46
I60	Blais	Suzann e	(F)	48
I6I	Larocque	Robert	(M)	48
I62	Desrosier	Nicole	(F)	50
I63	Laquerre	Jean-Noel	(M)	50
I64	Boisclair	Yvan	(M)	52
I65	Boisclair	Johanne	(F)	52
I66	Pelletier	Line	(F)	53
I67	Chenier	Alain	(M)	55
I68	Chenier	Carol	(F)	55
I69	Lariviere	Fran cine	(F)	56
I70	Lariviere	Robert	(M)	56
I7I	Banville	Sylvie	(F)	57
I72	Banville	Jean -guy	(M)	57
I73	Germain	Jean-Roch	(M)	58
I74	Germain	Carmen	(F)	58
I75	Longtin	Murielle	(f)	59
I76	Boucher	Pierre-An dre	(M)	59

N°				
I77	Gagné	Louise	(F)	60
I78	Tossings	Richard	(M)	60
I79	Plante	Dianne	(F)	64
I80	Plante	Pierre	(M)	64
I8I	Bertran d	Laurent	(M)	67
I82	Bertrand	Madeleine	(F)	67
I83	Ramacieri Sellier	Daniel	(F)	68
I84	Sellier	Daniel	(M)	68
I85	Lacoste	André	(M)	69
I86	Lacoste	Cécile	(F)	69
I87	Giroux	Line	(F)	70
I88	Giroux	Gaetan	(M)	70
I89	Nadon	Josée	(F)	72
I90	Nadon	Sylvie	(F)	72
I9I	Nadon	Jeanine	(F)	72
I92	Nadon	Jean-Robert	(M)	72
I93	Serres	Fran cine	(F)	74
I94	Serres	Jean-Claude	(M)	74
I95	Lalonde	GIn ette	(F)	76
I96	Robert	Guy	(M)	76
I97	Robert	Pauline	(F)	76
I98	Lalonde	Daniel	(M)	78

PRINCIPALE ''JOL-IGO''

I99	Barbeau	Conrad	(M)	44
200	Boyer	Lise	(F)	59
20I	Boyer	Claude	(M)	59
202	Boyer	Sylvie	(F)	59
203	Favreau	Serge	(M)	60
204	Rousseau	Lucien	(M)	66
205	Rousseau	Rose Alma	(F)	66
206	Savars	Jacques	(M)	66
207	Savars	Pauline	(F)	66
208	Fournier	Michel	(M)	70
209	Vadboncueur	Micheline	(F)	70
2I0	Ouellet	Gabrielle	(F)	7I
2II	Ouellet	Jean	(M)	7I
2I2	Giroux	Louise	(F)	73
2I3	Giroux	Michel	(M)	73
2I4	Daoust	Emile	(M)	74
2I5	Daoust	Jean ne	(F)	74
2I6	Daoust	Claudette	(F)	74
2I7	Daoust	Liette	(F)	74
2I8	Guay	Francine	(F)	75
2I9	Guay	Michel	(M)	75
220	Brunet	Ovila	(M)	77
22I	Brunet	Lise	(F)	77
222	Brunet	Manon	(F)	77
223	DEsjardins	Colette	(F)	79
224	Desjardins	Mario	(M)	79
225	Ouellet	Réjeane	(F)	8I
226	Ouellet	Richard	(M)	8I
227	Faille	Doris	(F)	83

RURAL/RURALE

N° | page | N° | of/de

polling division / section de vote

electoral district/circonscription: CHATEAUGUAY

certified / certifié — signature(s)-enumerator(s) / signature(s)-recenseur(s)

URBAN/URBAINE

N° 149 | page N° 2 | of/de 3

polling division / section de vote

160868

F 303 PRELIMINARY LIST OF ELECTORS

ELECTIONS CANADA

LISTE PRÉLIMINAIRE DES ÉLECTEURS

8 SM-7-79

This list of qualified electors for the polling division number as set out below was prepared for use at the pending federal election from information obtained at the enumeration and has been certified by the signature(s) below as to completeness and correctness so far as is possible.

La présente constitue la liste des électeurs de la section de vote dont le numéro apparaît plus bas préparée en vue de l'élection fédérale en cours d'après les renseignements recueillis lors du recensement. Le(s) recenseur(s) y a(ont) apposé sa(leur) signature, affirmant que cette liste est aussi complète et exacte que possible.

N°	DELSON		''JOL-IGO''	N°
	SOUCY (Place)		''JOL-IGO''	
228	Leblanc	Roland	(M) 4	
229	Leblanc	Lucie	(F) 4	
230	Taillon	Michel	(M) 5	
231	Taillon	Claudine	(F) 5	
232	Dubé	Mario	(M) 7	
233	Dubé	Jeanine	(F) 7	
234	Landry	Carole	(F) 8	
235	Bourgon	Réjean	(M) 9	
236	Bourgon	Micheline	(F) 9	
237	Laplante	Nicole	(F) 10	
238	Laplante	Marcelin	(M) 10	
239	Boivin	Daniel	(M) 11	
240	Boivin	Dianne	(F) 11	
241	Haig	Rodney	(M) 12	
242	Haig	Kathleen	(F) 12	
243	Rodriquez	Lita	(F) 13	
244	Demers	Moniques	(F) 14	
245	Demers	Gilles	(M) 14	
246	Montpetit	Thérese	(F) 15	
247	Laliberté	Jean	(M) 15	
248	Ross	Nicole	(F) 16	
249	Ross	Réjean	(M) 16	
250	Sykucki	Anette	(F) 17	
251	Sykucki	Walter	(M) 17	
252	Desjardins	Denise	(F) 18	
253	Moses	Michel	(M) 18	
254	Labelle	Pierre	(M) 20	
255	Labelle	Ruth	(F) 20	
256	Deslaurier	Marielle	(F) 21	
257	Deslaurier	Florent	(M) 21	
258	Gilbert	Gaetan	(M) 22	
259	Bleau	Johan ne	(F) 22	
260	Gervais	Paul-Emile	(M) 23	
261	Gervais	Louise	(F) 23	
262	Demers	Michel	(M) 24	
263	Demers	Lyne	(F) 24	
264	Colombo	Nicole	(F) 26	
265	Colombo	Josphef-Anthony	(M) 26	
266	Blais	Noella	(F) 28	
267	Blais	Godias	(M) 28	
268	Labreche	Renée	(F) 30	
269	Rondeau	Richard	(M) 30	
270	Lacasse	Huguette	(F) 31	
271	Lacasse	Jean	(M) 31	
272	Lamoureux	Micheline	(F) 32	
273	Lamoureux	Claude	(M) 32	
274	Lam oureux	Alain	(M) 32	
275	Héroux	Claidine	(F) 33	
276	Héroux	Armand	(M) 33	
277	Baver	Jurgen	(M) 35	
278	Vaillancourt	Francine	(F) 35	
279	Sévign y	Claudette	(F) 37	
280	Sévign y	Normand	(M) 37	

RURAL/RURALE

N° | page | N° | of/de

polling division / section de vote

electoral district/circonscription

CHATEAUGUAY

certified / certifié

signature(s)-enumerator(s) / signature(s)-recenseur(s)

URBAN/URBAINE

N° 149 | page N° 3 | of/de 3

polling division / section de vote

160869

F 303 **PRELIMINARY LIST OF ELECTORS**

ELECTIONS CANADA

LISTE PRÉLIMINAIRE DES ÉLECTEURS

8 5M-7-79

This list of qualified electors for the polling division number as set out below was prepared for use at the pending federal election from information obtained at the enumeration and has been certified by the signature(s) below as to completeness and correctness so far as is possible.

La présente constitue la liste des électeurs de la section de vote dont le numéro apparaît plus bas préparée en vue de l'élection fédérale en cours d'après les renseignements recueillis lors du recensement. Le(s) recenseur(s) y a(ont) apposé sa(leur) signature, affirmant que cette liste est aussi complète et exacte que possible.

N°	DELSON		
	BELLEFLEUR		
1	Ouellet, Gilbert (M)	3	J0L1G0
2	Ouellet, Diane (F)	3	
3	Tougas, Richard (M)	5	
4	Tougas, Denise (F)	5	
5	Lapierre, Claire (F)	7	
6	Lapierre, Claude (M)	7	
7	Boudreau, Lise (F)	9	
8	Boudreau, Normand (M)	9	
9	Marsan, Francine (F)	11	
10	Marsan, Richard (M)	11	
11	Roy, Richard (M)	13	
12	Ouellet, Lise (F)	13	
13	Roy, Réjean (M)	13	
14	Munoz, Nathalie (F)	15	
15	Munoz, Pierre-Jean (M)	15	
16	Munoz, Bruno (M)	15	
17	Munoz, Pierre (M)	15	
18	Munoz, Christiane (F)	15	
19	Trudeau, Daniel (M)	17	
20	Trudeau, Ginette (F)	17	
21	Tardif, Diane (F)	19	
22	Tardif, Claude (M)	19	
23	Vargas, Antonio (M)	23	
24	Hamel, Roger (M)	25	
25	Hamel, Jocelyne (F)	25	
26	Méthot, Pierre-André (M)	27	
27	Méthot, Claudette (F)	27	
	BOULOGNE		
28	L'Italien, Gilles (M)	2	J0L1G0
29	L'Italien, Gaétanne (F)	2	
30	Lavigne, Marcel (M)	4	
31	Lavigne, Jacqueline (F)	4	
32	Nineau, Michel (M)	6	
33	Nineau, Monique (F)	6	
34	Poirier, Jean-Claude (M)	8	
35	Poirier, Rita (F)	8	
36	Tremblay, Jean-Marie (M)	10	
37	Tremblay, Gino (M)	10	
38	Tremblay, Cécile (F)	10	
39	Topping, Benoît (M)	11	
40	Topping, Sylvie (F)	11	
41	Vandal, Raymond (M)	12	
42	Vandal, Louise (F)	12	
43	Bernier, Rolland (M)	13	
44	Bernier, Germaine (F)	13	
45	Lusignan, Jacques (M)	14	
46	Lusignan, Ginette (F)	14	
47	Forgeron, Roger (M)	15	
48	Forgeron, Louise (F)	15	
49	Carbonneau, Louis (M)	16	
50	Carbonneau, Diane (F)	16	
51	Champagne, Michel (M)	17	
52	Champagne, Hélène (F)	17	
53	Dupuis, Fernand (M)	18	
54	Dupuis, Monique (F)	18	
55	Blais, Guy (M)	19	
56	Blais, Ginette (F)	19	
57	Drouin, Raymond (M)	20	J0L1G0
58	Drouin, Lisette (F)	20	
59	Beaudin, Judes (M)	21	
60	Bergevin, Gilles (M)	22	
61	Therriault, Lionel (M)	23	
62	Montreuil, Normand (M)	23	
63	Montreuil, Carole (F)	23	
64	Perras, Jean-Claude (M)	24	
65	Perras, Lise (F)	24	
66	Guillemette, Léo (M)	25	
67	Guillemette, Corinne (F)	25	
68	St-James, Nicole (F)	26	
69	St-James, Jean-Paul (M)	26	
70	Roy, Martin (M)	29	
71	Roy, Jocelyne (F)	29	
72	Lemay, Réjean (M)	30	
73	Lemay, Louise (F)	30	
74	Larose, Orval (M)	31	
75	Larose, Paulette (F)	31	
76	Poulin, Serge (M)	32	
77	Poulin, Danielle (F)	32	
78	Goudreau, Jacques (M)	33	
79	Lafrenière, Michelle (F)	33	
80	Pressé, Gaston (M)	34	
81	Pressé, Lorraine (F)	34	
82	Côté, Roger (M)	35	
83	Gravel, Brigitte (F)	35	
84	Germain, Sylvain (M)	37	
85	Germain, Céline (F)	37	
	Georges-Gagné		
86	Lalonde, Léopold (M)	15	J0L1G0
87	Lalonde, Hélène (F)	15	
88	Lalonde, Sylvain (M)	15	
	MARTEL		
89	Goyette, Réal (M)	1	J0L1G0
90	Leduc, Daniel (M)	2	
91	Leduc, Armande (F)	2	
92	Leduc, Albert (M)	2	
93	Ménard, Jean-Robert (M)	3	
94	Ménard, Anita (F)	3	
95	Giroux, Ginette (F)	4	
96	Brosseau, Louis (M)	4	
97	Toupin, Marie-France (F)	6	
98	Gordon, Richard (M)	6	
99	Provost, Sylvie (F)	8	
100	Trudel, Claude (M)	8	
101	Grant, Jean-Maurice (M)	11	
102	Grant, Carole (F)	11	
103	Lefebvre, Côme (M)	13	
104	Lefebvre, Huguette (F)	13	
105	Lefebvre, Daniel (M)	13	
106	Lefebvre, Richard (M)	15	
107	Martel, Normand (M)	17	
108	Martel, Lise (F)	17	
109	Lajoie, Gérard (M)	19	

RURAL/RURALE			electoral district/circonscription	URBAN/URBAINE		
N°	page N°	of/de	CHATEAUGUAY	N°	page N° 1	of/de 3
polling division section de vote			certified / certifié signature(s)-enumerator(s) / signature(s)-recenseur(s)	150		polling division section de vote

F 303 **PRELIMINARY LIST OF ELECTORS**

8.5M-7-79

160870

LISTE PRÉLIMINAIRE DES ÉLECTEURS

This list of qualified electors for the polling division number as set out below was prepared for use at the pending federal election from information obtained at the enumeration and has been certified by the signature(s) below as to completeness and correctness so far as is possible.

La présente constitue la liste des électeurs de la section de vote dont le numéro apparaît plus bas préparée en vue de l'élection fédérale en cours d'après les renseignements recueillis lors du recensement. Le(s) recenseur(s) y a(ont) apposé sa(leur) signature, affirmant que cette liste est aussi complète et exacte que possible.

N°			
	MARTEL		
110	Lajoie, Maryse (F)	19	J0L1G0
111	Lajoie, Richard (M)	19	
112	Lajoie, Yvan (M)	19	
113	Lajoie, François (M)	19	
114	Lajoie, Thérèse (F)	19	
115	Martel, Maurice (M)	21	
116	Martel, Esther (F)	21	
117	Poissant, Sylvain (M)	25	
118	Poissant, Nicole (F)	25	
119	Poissant, Gaétan (M)	25	
120	Martel, Joe-Isaac (M)	27	
121	Martel, Bernadette (F)	27	
122	Dulude, Francine (F)	33	
123	Dulude, Michel (M)	33	
124	Boucher, Denis (M)	35	
125	Boucher, Marcel (M)	35	
126	Lemieux, Marie-Marthe (F)	35	
	MONETTE		
127	Charlebois, Rolande (F)	6	J0L1G0
128	Charlebois, Jeanine (F)	6	
129	Charlebois, Henri (M)	6	
130	Labelle, Christian (M)	8	
131	Labelle, Danielle (F)	8	
132	Pedicelli, Daniela (F)	12	
133	Mancini, Elda (F)	12	
134	Mancini, Claudia (F)	14	
135	Mancini, Gilberto (M)	14	
136	Ciancotti, Dalmasia (F)	16	
137	Ciancotti, Tullio (M)	16	
138	Mercier, Réjeanne (F)	18	
139	Mercier, Jean-Marie (M)	18	
140	Ouellette, Carole (F)	20	
141	Simard, Antoinette (F)	22	
142	Simard, Léonce (M)	22	
143	Gervais, Lise (F)	24	
144	Gervais, Maurice (M)	24	
145	Gervais, Jeanine (F)	24	
146	Gervais, Raymond (M)	24	
147	Toupin, Solange (F)	26	
148	Des Gagnier, Pierre (M)	26	
149	Morrisette, Lucie (F)	26	
150	Morrisette, Francis (M)	26	
151	Morrisette, Uclide (M)	26	
152	Leboeuf, Christine (F)	28	
153	Leboeuf, Simone (F)	28	
154	Leboeuf, Gilles (M)	28	
155	Dumouchel, Gaétan (M)	34A	
156	De Guise, Louis, Denis (M)	34B	
157	Paquette, Thérèse (F)	36	
158	Paquette, Denis (M)	36	
159	Robert, Yvon (M)	38	
160	Dulude, Lise (F)	38	
161	Aubé, Marcel (M)	40	
162	Aubé, Zita (F)	40	
163	Moring, André (M)	42	
164	Moring, Jeanine (F)	42	
165	Moring, Filip (M)	42	

N°			
	MONETTE		
166	Comeau, Léo-Paul (M)	44	J0L1G0
167	Comeau, Thérèse (F)	44	
168	Comeau, Carole (F)	44	
169	Vernier, Marie-France (F)	46	
170	Vernier, Jean-Louis (M)	46	
171	Monette, Henri (M)	50	
172	Monette, Jeanette (F)	50	
	PRINCIPALE		
173	Leclerc, Gaston (M)	86	J0L1G0
174	Leclerc, Gisèle (F)	86	
175	Leclerc, Daniel (M)	86	
176	Desmarais, Richard (M)	87	
177	Le Blanc, Laurence (F)	87	
178	Desmarais, Marlène (F)	87	
179	Therriault, Richard (M)	88	
180	Therriault, Thérèse (F)	88	
181	Moreau, Jocelyn (M)	89	
182	Moreau, Carole (F)	89	
183	Moreau, Lise (F)	89	
184	Longtin, Noella (F)	90	
185	Longtin, Daniel (M)	90	
186	Courtemanche, Denise (F)	91	
187	Baggott, Georges (M)	91	
188	Corriveau, Jean-Paul (M)	92	
189	Corriveau, Léonie (F)	92	
190	Corriveau, Marie-Josée (F)	92	
191	Howe, Brent (M)	93	
192	Charles, Edward-Georges (M)	95	
193	Charles, Louise (F)	95	
194	Dubé, Roland (M)	96	
195	Lane, Doris (F)	96	
196	Veilleux, Yvon (M)	97	
197	Veilleux, Nicole (F)	97	
198	Cloutier, Rosario (M)	98	
199	Bois, Hermel (M)	99	
200	Bois, Céline (F)	99	
201	Toupin, André (M)	101	
202	Toupin, Alice (F)	101	
203	Toupin, Marcel (M)	101	
204	Lefrançois, Jean-Charles (M)	103	
205	Lefrançois, Nicole (F)	103	
206	Robidoux, Cécile (F)	108	
207	Leduc, Jacques (M)	118	
208	Legeault, Suzie (F)	118	
209	Monette, Roger (M)	130	
210	Monette, Yvette (F)	130	
211	Monette, Yves (M)	130	
212	Monette, Joelle (F)	130	
213	Monette, Louise (F)	130	
214	Tisseur, Norbert (M)	146	
215	Tisseur, Anita (F)	146	
216	Lapalme, Françoise (F)	146	
217	Carrière, Gabriel (M)	147	
218	Coderre, France (F)	147	
219	Bergeron, Marguerite (F)	149	
220	Bergeron, Suzanne (F)	149	
221	Monette, Conrad (M)	150	

RURAL/RURALE		electoral district/circonscription	URBAN/URBAINE	
N°	page	CHATEAUGUAY	N°	page
	N° of/de		150	N° 2 of/de 3
polling division section de vote		certified certifié signature(s)-enumerator(s) / signature(s)-recenseur(s)	polling division section de vote	

160871

F 303 **PRELIMINARY LIST OF ELECTORS**

8 5M-7-79

ELECTIONS CANADA

LISTE PRÉLIMINAIRE DES ÉLECTEURS

This list of qualified electors for the polling division number as set out below was prepared for use at the pending federal election from information obtained at the enumeration and has been certified by the signature(s) below as to completeness and correctness so far as is possible.

La présente constitue la liste des électeurs de la section de vote dont le numéro apparaît plus bas préparée en vue de l'élection fédérale en cours d'après les renseignements recueillis lors du recensement. Le(s) recenseur(s) y a(ont) apposé sa(leur) signature, affirmant que cette liste est aussi complète et exacte que possible.

N°		N°
	PRINCIPALE	
222	Monette, Claude (M) 150	
	ST-FRANCOIS XAVIER.	
223	Dumont, Bertrand (M) 133	
224	Dumont, Marie-Line (F) 133	
225	Castonguay, François (M) 155	
226	Castonguay, Angèle (F) 155	
227	Nadeau, Rénald (M) 155	
228	Monette, Royal (M) 166	
229	Bartczak, Andreas (M) 221	
230	Gervais-Bartczak, M.-Thérèse (F) 221	
231	St-James, Frank (M) 345	
232	St-James, Réjeanne (F) 345	
233	St-James, Larry (M) 345	
234	Foucreault, Anatole (M) 355	
235	Foucreault, Rita (F) 355	
236	Foucreault, Robert (M) 355	
	(Route) 132	
237	Monette, Laurette (F) 1 J0L1G0	
238	Lefrançois, Marie-Alma (F) 8	
239	Lefrançois, Gérald (M) 8	
240	Lefrançois, Marie-Paule (F) 8	
241	Lefrançois, Georgette (F) 8	
242	Lefrançois, Yvon (M) 8	
243	Vinet, Marc-André (M) 15	
244	Vinet, Gaétane (F) 15	
245	Vinet, Robert (M) 15	
246	Bleichert, Ernst (M) 65	
247	Bleichert, Maria (F) 65	
248	Bleichert, Robert (M) 67	
249	Bleichert, Carole (F) 67	

RURAL/RURALE			electoral district/circonscription	URBAN/URBAINE		
N°	page		CHATEAUGUAY	N° 150	page	
	N°	of/de			N° 3	of/de 3
polling division section de vote			certified certifié signature(s)-enumerator(s) / signature(s)-recenseur(s) Gérard Vaccaro	polling division section de vote		

160872

F 303 **PRELIMINARY LIST OF ELECTORS**

ELECTIONS CANADA

LISTE PRÉLIMINAIRE DES ÉLECTEURS

85M-7-79

This list of qualified electors for the polling division number as set out below was prepared for use at the pending federal election from information obtained at the enumeration and has been certified by the signature(s) below as to completeness and correctness so far as is possible.

La présente constitue la liste des électeurs de la section de vote dont le numéro apparaît plus bas préparée en vue de l'élection fédérale en cours d'après les renseignements recueillis lors du recensement. Le(s) recenseur(s) y a(ont) apposé sa(leur) signature, affirmant que cette liste est aussi complète et exacte que possible.

N°	DELSON			N°			
		BOARDAM					
1	Boudreau,Daniel (M)	42	J0L 1G0	58	Brochu,Alice (F)	117	J0L 1G0
2	Coté,René (M)	42	" "	59	Brochu,Rodrigue (M)	117	" "
3	Filippelli,Thérèse (F)	44	" "	60	Guillemette,Raymond (M)	119	" "
4	Boudreau,Sylvie (F)	46	" "	61	Guillemmette,Emilienne(F)	119	" "
5	Boudreau,Bruno (M)	46	" "	62	Guillemmette,Alain (M)	119	" "
6	Filippelli,Agnes (F)	48	" "	63	Hébert,Robert (M)	121	" "
7	Filippelli,Giovanni (M)	48	" "	64	Hébert,Diane (F)	121	" "
8	Serres,Louise (F)	50	" "	65	Leduc,David (M)	123	" "
9	Keen,Florence (F)	52	" "	66	Leduc,Terry (F)	123	" "
10	Lepage,Vianney (M)	54	" "	67	Leduc, Brian (M)	123	" "
11	Lepage,Lise (F)	54	" "	68	Leduc,Elisabeth (F)	123	" "
12	Aglat, Bernard (M)	56	" "	69	Duchesneau,Rosie (F)	124	" "
13	Aglat,Madeleine (F)	56	" "	70	Duchesneau,Bertrand (M)	124	" "
14	Ratelle,Pierre (M)	58	" "	71	Raymond.Huguette (F)	125	" "
15	Ratelle, France (F)	58	" "	72	Raymond,Jacques (M)	125	" "
16	Perron, Georgette (F)	60	" "	73	Cousineau,Anne (F)	126	" "
17	Perron,Richard SR (M)	60	" "	74	Cousineau,Emile (M)	126	" "
18	Perron,Richard JR (M)	60	" "	75	Hébert,Carole (F)	127	J0L 1G0
19	Perras,Réjean (M)	62	" "	76	Hébert,Roger (M)	127	" "
20	Perras, Denise (F)	62	J0L 1G0	77	Routhier,Michel (M)	128	" "
21	Landry, Richard (M)	72	" "	78	Routhier,Lucille (F)	128	" "
22	Lepine,Louise (F)	72	" "	79	Vallerand,Huguette (F)	129	" "
23	Lalonde,Mariette (F)	76	" "	80	Vallerand,France (F)	129	" "
24	Lalonde,Gilbert (M)	76	" "	81	Vallerand, Christine (F)	129	" "
25	Ghislette, Mel (M)	81	" "	82	Vallerand Fernand (M)	129	" "
26	Fran,Nielsen (f)	81	" "	83	Viens,Madeleine (F)	130	" "
				84	Viens,Bertrand (M)	130	" "
				85	Larau,André (M)	131	" "
		CARTIER		86	Lavoie Larau Diane (F)	131	" "
				87	Nolan, Antonin (M)	132	" "
				88	Nolan,Lucille (F)	132	" "
27	Pelletier,Marcel (M)	95	J0L 1G0	89	Thibeault,Georgette (F)	133	" "
28	Pelletier,Carmen (F)	95	" "	90	Thibeault,Normand (M)	133	" "
29	Pharand,Mario (M)	100	" "	91	Leblanc, Bernard (M)	135	" "
30	Pharand,Diane (F)	100	" "	92	Leblanc,Lucie (F)	135	" "
31	Constant,Denis (M)	101	" "	93	Charest,Pierre (M)	136	" "
32	Constant,Suzanne (f)	101	" "	94	Timmons,Monique (F)	136	" "
33	Bouchard,Luc (M)	102	" "				
34	Bouchard,Francine (F)	102	" "				
35	Bélanger Labelle,Nicole(F)	103	" "		DES BOULEAUX		
36	Labelle,Richard (M)	103	" "				
37	Guillemette,Julien (M)	105	" "	95	Proulx,Madeleine (F)	126	J0L 1G0
38	Guillemette,Claire (F)	105	" "	96	Proulx,Jean-Pierre (M)	126	" "
39	Guillemette,Lili (F)	105	" "	97	Smith,Véronique (F)	128	" "
40	Lagacé,Hubert (M)	105	J0L 1G0	98	Smith,ROger (M)	128	" "
41	Benoit,Mireillle (F)	106	" "	99	Potvin,Hélène (F)	130	" "
42	Benoit, André (M)	106	" "	100	Potvin,Pierre (M)	130	" "
43	Jones,Paul (M)	107	" "	101	Séguin,Eva (F)	132	" "
44	Turcotte, Rock (M)	110	" "	102	Séguin,Suzanne (F)	132	" "
45	Turcotte, Olivette (F)	110	" "	103	Séguin,Claude (M)	132	" "
46	Faille, Nicole (F)	111	" "	104	Séguin,René (M)	132	" "
47	Faille, Guy (M)	111	" "	105	Séguin,Diane (F)	132	" "
48	Duval, Carmen (F)	112	" "	106	Bédard,Marielle (F)	134	" "
49	Duval,André (M)	112	" "	107	Bédard,Jacques (M)	134	" "
50	Duval, Sylvie (F)	112	" "	108	Normandin,Pierre (M)	136	" "
51	Roy,Fernande (F)	113	" "	109	Notmandin,Johanne (F)	136	" "
52	Roy,Elisabeth (f)	113	" "				
53	Roy,Chantal (F)	113	" "		GEORGES GAGNE		
54	Guidi,Arthur (M)	114	" "				
55	Guidi.Lise (F)	114	" "	110	Pineau,Conrad (M)	48	J0L 1G0
56	Farley, Micheline (F)	115	" "	111	Pineau,Robertine (F)	48	" "
57	Farley, Bertrand (M)	115	" "	112	Pineau,Pierre (M)	48	" "

RURAL/RURALE			electoral district/circonscription	URBAN/URBAINE		
N°	page		CHATEAUGUAY	N°	page	
	N°	of/de		151	N° 1	of/de 4
polling division section de vote			certified certifié / signature(s)-enumerator(s) / signature(s)-recenseur(s)	polling division section de vote		

F 303 **PRELIMINARY LIST OF ELECTORS**

8 5M-7-79

ELECTIONS CANADA

LISTE PRÉLIMINAIRE DES ÉLECTEURS 160873

This list of qualified electors for the polling division number as set out below was prepared for use at the pending federal election from information obtained at the enumeration and has been certified by the signature(s) below as to completeness and correctness so far as is possible.

La présente constitue la liste des électeurs de la section de vote dont le numéro apparaît plus bas préparée en vue de l'élection fédérale en cours d'après les renseignements recueillis lors du recensement. Le(s) recenseur(s) y a(ont) apposé sa(leur) signature, affirmant que cette liste est aussi complète et exacte que possible.

N°			
	GEORGES GAGNE		
113	Scully,Annie (F)	50	JOL 1G0
114	Scully,Lorraine (F)	50	" "
115	Scully,François (M)	50	" "
116	Scully,Gemmea (F)	50	" "
117	Scully,Germain (M)	50	" "
	LUCERNE		
118	Perron,Raymond (M)	101	JOL 1G0
119	Perron,Nicole (F)	101	" "
120	Normamd, Mario (M)	102	" "
121	Normand,Pauline (F)	102	" "
122	Lapointe,Paul (M)	104	" "
123	Lapointe,Alain (M)	104	" "
124	Lapointe,Claudette (F)	104	" "
125	Savard,Hélène (F)	105	" "
126	Savard,Donat (M)	105	" "
127	Savard,Denise (F)	105	" "
128	Thibeault,Paul-Emile(M)	106	" "
129	Lefevre Miron Lise (F)	108	" "
130	Miron,Jean-Paul (M)	108	" "
131	Provost,Mariette (F)	109	" "
132	Chevalier,Jean-Claude(M)	109	" "
133	Morin,Lise (F)	110	" "
134	Morin,Jean-Charles (M)	110	" "
135	Morin,Céline (F)	110	" "
136	Labrie, Carole (F)	114	" "
137	Labrie,Marie-Rose (F)	114	" "
138	Labrie, Roméo (M)	114	" "
139	Viau Dupuis Fernande(F)	117	" "
140	Duval, Cécile (F)	118	" "
141	Duval, Armamd (M)	118	" "
142	Rameau Marie-Noelle (F)	120	" "
143	Rameau Francois Pierre(M)	120	" "
144	Rameau Arlette (F)	120	" "
145	Laplante, Claudette (F)	121	" "
146	Laplante Jean-Claude(M)	121	" "
147	Martel, Edith (F)	122	" "
148	Martel,Joanne (F)	122	" "
149	Martel, André (M)	122	" "
150	Martel,Claire (F)	122	" "
151	Béliveau,Daniel (M)	123	" "
152	Béliveau,Yvon (M)	123	" "
153	Béliveau, Claire (F)	123	" "
154	Ducharme, Denis (M)	124	" "
155	Ducharme,Monique (F)	124	" "
156	Charron,Diane (F)	125	" "
157	Charron, Michel (M)	125	" "
158	Giguere,Gervais (M)	126	" "
159	Giguere, Monique (F)	126	" "
160	Veilette, Nicole (F)	127	" "
161	Veillette Claude (M)	127	" "
162	Leblanc, Gertrude (F)	128	" "
163	Brunet,Johanne (F)	129	" "
164	Brunet,René (M)	129	" "
165	Brunet,Micheline (F)	129	" "
166	Maher,Johanne (F)	131	" "
167	Maher,Pierre (M)	131	" "
168	Maher,Chantale (F)	131	" "

N°			
169	Maher, Pierrette (F)	131	JOL 1G0
170	Maher, Jean-Marie (M)	131	" "
171	Harbour, Joel (M)	132	" "
172	Harbour,Marc (M)	132	" "
173	Harbour,Anita (F)	132	" "
174	Sarrazin,Christian (M)	133	" "
175	Sarrazin,Guylaine (F)	133	" "
176	Sarrazin, Jocelyne (F)	133	" "
177	Sarrazin. Guy (M)	133	" "
178	Johston, Raymond (M)	134	" "
179	Johston,Bernadine (F)	134	" "
180	Johston,Paul (M)	134	" "
181	Barbeau,Cécile (F)	135	" "
182	Barbeau,Jean-Guy (M)	135	" "
183	Lecourtois,Maurice (M)	136	" "
184	Lecourtois, Suzanne (F)	136	" "
	MAISONNEUVE		
185	Bisson, Jacques Jr (M)	123	JOL 1G0
186	Bisson, Nicole (F)	123	" "
187	Boucher, Roger (M)	124	" "
188	Boucher, Claire (F)	124	" "
189	Dubé, Carl (M)	125	" "
190	Dubé, Mariette (F)	125	" "
191	Dubé, Jean-Guy (M)	125	" "
192	Dupuis, Andrée (F)	126	" "
193	Dupuis, André (M)	126	" "
194	Gingras,Lise (F)	127	" "
195	Gingras,Pierre (M)	127	" "
196	Gingras,Rita (F)	127	" "
197	Martel,Romain (M)	128	" "
198	Martel, Anita (F)	128	" "
199	Martel,Sylvain (M)	128	" "
200	Lecours, Berthe (F)	129	" "
201	Lecours, Euclyde (M)	129	" "
202	Lecours, Johanne (F)	129	" "
203	Lecours, Josée (F)	129	" "
204	Lavoie, Johanne (F)	130	" "
205	Lavoie, Michel (M)	130	" "
206	Demers, Anita (F)	130	" "
207	Parent,Lise (F)	131	" "
208	Parent, André (M)	131	" "
209	Parent, Christiane (F)	131	" "
210	Parent, Léo (M)	131	" "
211	Deshaies, Lise (F)	134	" "
212	Deshaies,Pierre (M)	134	" "
213	Singcaster, LiseT (F)	135	" "
214	Singcaster, LisseD (F)	135	" "
215	Singcaster, Dominique(M)	135	" "
216	Singcaster,Robert (M)	135	" "
217	Singcaster,Daniel (M)	135	" "
218	Carriere,Denise (F)	136	" "
219	Carriere,Benoit (M)	136	" "
	MONETTE		
220	Fisher, Jean (M)	29	JOL 1G0

RURAL/RURALE		electoral district/circonscription	URBAN/URBAINE	
N°	page	**CHATEAUGUAY**	N°	page
	N° of/de	certified / certifié signature(s)-enumerator(s) / signature(s)-recenseur(s)	151	N° 2 of/de 4
polling division / section de vote			polling division / section de vote	

F 303 **PRELIMINARY LIST OF ELECTORS**

85M-7-79

160874

ELECTIONS CANADA

LISTE PRÉLIMINAIRE DES ÉLECTEURS

This list of qualified electors for the polling division number as set out below was prepared for use at the pending federal election from information obtained at the enumeration and has been certified by the signature(s) below as to completeness and correctness so far as is possible.

La présente constitue la liste des électeurs de la section de vote dont le numéro apparaît plus bas préparée en vue de l'élection fédérale en cours d'après les renseignements recueillis lors du recensement. Le(s) recenseur(s) y a(ont) apposé sa(leur) signature, affirmant que cette liste est aussi complète et exacte que possible.

N°			
	MONETTE		
221	Fisher, Richard (M)	29	JOL 1GO
222	Fisher,Debbie (F)	29	" "
223	Roy, Claude	31	" "
224	St-Pierre, Lise (F)	31	" "
225	Beaudoin,Gaston (M)	33	" "
226	Beaudoin, Diane (F)	33	" "
227	Lefevre, Hugues (M)	35	" "
228	Lefevre, Suzanne (F)	35	" "
229	Lefevre, Marc (M)	35	" "
230	Dubois,Lise (F)	37	" "
231	Dubois, Gérard (M)	37	" "
232	Lapalme, Rita (F)	39	" "
233	Lapalme, Robert (M)	39	" "
235	Lamarche, Yvon (M)	41	" "
235	Lamarche Camille (F)	41	" "
	ROY		
236	Boucher,Pierre (M)	56	JOL 1GO
237	Veilleux, Michel (M)	56	" "
238	Veilleux, Lise (F)	56	" "
239	Charade, Danielle (F)	58	" "
240	Charade,Alain (M)	58	" "
241	Charade, Robert (M)	58	" "
242	Danna, Giovanni (M)	60	" "
243	Danna,Fernanta (F)	60	" "
244	L'Ecuyer,Michelle (F)	63	" "
245	Savard,Alain (M)	63	" "
246	Savard, Yvette (F)	63	" "
247	Savard,Fernand (M)	63	" "
248	Gingras, Michel (M)	64	" "
249	Gingras, Lucie (F)	64	" "
250	Gingras, Maurice (M)	64	" "
251	Gingras Jeanine (F)	64	" "
252	Gohier, Emilie (F)	65	" "
253	Gauthier,Jean-Marc (M)	65	" "
254	Gauthier,Nicole (F)	65	" "
255	Gauthier,Chantal (F)	65	" "
256	Gauthier,Marc (M)	65	" "
257	Paquette,Yvon (M)	66	" "
258	Paquette,Francine (F)	66	" "
259	Pinsonneault,André (M)	67	" "
260	Paradis, Francoise (F)	67	" "
261	Fortin, Richard (M)	69	" "
262	Fortin,Sandra (F)	69	" "
263	Caron, Claudine (F)	70	" "
264	Caron, Roger (M)	70	" "
265	Brochu, Linda (F)	71	" "
266	Brochu, Jacques (M)	71	" "
267	Boivin, Jean-Marc (M)	73	" "
268	Robert, Madeleine (F)	73	" "
269	Roy, Yvon (M)	73	" "
270	Vandette, Irene (F)	74	" "
271	Vandette, Lina (F)	76	" "
272	Vandette, Denise (F)	76	" "
273	Charlebois, Claire (F)	78	" "
274	Charlebois, Roméo (M)	78	" "
275	Charlebois, Danielle(F)	78	" "
276	Petit, Dominique (F)	80	" "
277	Petit, André (M)	80	" "

N°			
278	Crevier, Stéphane (M)	81	JOL 1GO
279	Crevier, Lucie (F)	81	" "
280	Lagacé, Bruno (M)	82	" "
281	Pitre, Anne-Marie (F)	82	" "
282	Lefrançois, Jean (M)	84	" "
283	Lefrançois, Denise (F)	84	" "
284	Payette, Denise (F)	86	" "
285	Payette, Francois (M)	86	" "
286	Carty, Michel (M)	87	" "
288	Carty, Diane (F)	87	" "
288	Vanderzweep, Théo (M)	88	" "
289	Vanderzweep, Catherine(F)	88	" "
290	Corbo, Tony (M)	91	" "
291	Corbo,Lucette (F)	91	" "
292	Foucreault, Solange,(F)	92	" "
293	Foucreault, Michel (M)	92	" "
294	Duguas, Ronald (M)	93	" "
295	Duguas,Christiane (F)	93	" "
296	Bruneau, Linda (F)	94	" "
297	Bruneau, Claude (M)	94	" "
298	Couturier, Jean-Marie(M)	95	" "
299	Labranche, Lise (F)	95	" "
300	L'Ecuyer, Gilles (M)	98	" "
301	L'Ecuyer, Lucie (F)	98	" "
302	Gagnon, Johanne (F)	99	" "
303	Gagnon, Serge (M)	99	" "
304	Asselin, Donald (M)	101	" "
305	Martel Lapointe Louise F	101	" "
306	Larsen, Beverly (F)	103	" "
307	Larsen, Ejvind (M)	103	" "
	VIAU		
308	Filosi, Pamela (F)	123	JOL 1GO
309	Filosi, Ben (M)	123	" "
310	Ouellette, André (M)	124	" "
311	Ouellette, Marie-Ange(F)	124	" "
312	Deschenes, Marquerite(F)	125	" "
313	Deschenes, Robert (M)	125	" "
314	Dallaire, Berthe (F)	126	" "
315	Dallaire, Georges E (M)	126	" "
316	Dallaire, Carole (F)	126	" "
317	Dallaire, Marie-Josée(F)	126	" "
318	Jackson, David (M)	127	" "
319	Jackson, Joanne (F)	127	" "
320	Labelle, Jacques (M)	128	" "
321	Labelle, Hélène (F)	128	" "
322	Lavoie, Micheline (F)	129	" "
323	Lavoie, Jean-Guy (M)	129	" "
324	Drouin, Réjean (M)	130	" "
325	Drouin, Micheline (F)	130	" "
326	Drouin, Guy (M)	130	" "
327	Drouin, Louise (F)	130	" "
328	Faille, Jean (M)	131	" "
329	Timmons, Denise (F)	131	" "
330	Roy, Claude (M)	132	" "
331	Lapointe, Danielle (F)	132	" "
332	Bergeron, Hélène (F(	133	" "
333	Bergeron, Fernand (M)	133	" "
334	Bergeron, Lorraine (F)	133	" "

RURAL/RURALE

N° | page N° | of/de

polling division / section de vote

electoral district / circonscription

CHÂTEAUGUAY

certified / certifié

signature(s)-enumerator(s) / signature(s)-recenseur(s)

URBAN/URBAINE

N° 151 | page N° 3 | of/de 4

polling division / section de vote

F 303 **PRELIMINARY LIST OF ELECTORS**

85M-7-79

160875

ELECTIONS CANADA

LISTE PRÉLIMINAIRE DES ÉLECTEURS

This list of qualified electors for the polling division number as set out below was prepared for use at the pending federal election from information obtained at the enumeration and has been certified by the signature(s) below as to completeness and correctness so far as is possible.

La présente constitue la liste des électeurs de la section de vote dont le numéro apparaît plus bas préparée en vue de l'élection fédérale en cours d'après les renseignements recueillis lors du recensement. Le(s) recenseur(s) y a(ont) apposé sa(leur) signature, affirmant que cette liste est aussi complète et exacte que possible.

N°				N°
	VIAU			
335	Sheepwash, Lucille(F)	134	JOL 1GO	
336	Sheepwash, Robert (M)	134	" "	
337	Laberge, Daniel (M)	135	" "	
338	Laberge, Jean-Marc (M)	135	" "	
339	Laberge, Paulette (F)	135	" "	

RURAL/RURALE

N° | page | N° | of/de

polling division / section de vote

electoral district/circonscription

CHÂTEAUGUAY

certified / certifié

signature(s)-enumerator(s) / signature(s)-recenseur(s)

URBAN/URBAINE

N° 151 | page | N° 4 | of/de 4

polling division / section de vote

160876

F 303 — 8.5M-7-79

PRELIMINARY LIST OF ELECTORS

ELECTIONS CANADA

LISTE PRÉLIMINAIRE DES ÉLECTEURS

This list of qualified electors for the polling division number as set out below was prepared for use at the pending federal election from information obtained at the enumeration and has been certified by the signature(s) below as to completeness and correctness so far as is possible.

La présente constitue la liste des électeurs de la section de vote dont le numéro apparaît plus bas préparée en vue de l'élection fédérale en cours d'après les renseignements recueillis lors du recensement. Le(s) recenseur(s) y a(ont) apposé sa(leur) signature, affirmant que cette liste est aussi complète et exacte que possible.

Delson

N°	RUE CURE BRAULT
1	Morissette Rrance (F) 12 JOL 1G0
2	Marsan Charles (M) 12 JOL 1G0
3	Marsan Caroline (F) 12 JOL 1G0
4	Marsan Denis (M) 12 JOL 1G0
5	Marsan Marthe (F) 12 JOL 1G0
6	Jutras André (M) 16 JOL 1G0
7	Jutras Pauline (F) 16 JOL 1G0
8	Gagné Claude (M) 20 JOL 1G0
9	Gagné Diane (F) 20 JOL 1G0
10	Paquette Aline (F) 20 JOL 1G0
11	Paquette Lucien (M) 20 JOL 1G0
12	Thibeault Martin (M) 24 JOL 1G0
13	Vincent-Thibeault Claire (F) 24 JOL 1G0
14	Thibeault Gilles (M) 24 JOL 1G0
15	Dumont Jacques (M) 28 JOL 1G0
16	Cauchon Jerry (M) 32 JOL 1G0
17	Campeau Johanne (F) 36 JOL 1G0
18	Campeau Claude (M) 36 JOL 1G0
19	Faucher Angèle (F) 40 JOL 1G0
20	Faucher Laurent (M) 40 JOL 1G0
21	Boyer Léo (M) 44 JOL 1G0
22	Boyer Julie (F) 44 JOL 1G0
23	Boyer Stéphane (M) 44 JOL 1G0
24	Paquette Réal (M) 48 JOL 1G0
25	Paquette Clemence (F) 48 JOL 1G0
26	Paquette Jean (M) 48 JOL 1G0
27	Dipaulo Gino (M) 52 JOL 1G0
28	Dipaulo Brenda (F) 52 JOL 1G0
29	Desjardins Marcel(M) 56 JOL 1G0
30	Guay Yvonne (F) 56 Jol 1G0

N°	RUE D'AUTEUIL
31	Huot André (M) 3 JOL 1G0
32	Huot Ginette (F) 3 JOL 1G0
33	Barbeau Lucien (M) 5 JOL 1G0
34	Gervais Thérèse (F) 5 JOL 1G0
35	Gervais Sylvain (M) 5 JOL 1G0
36	Dulude Angèle (F) 6 JOL 1G0
37	Dulude Denis (M) 6 JOL 1G0
38	Kemp Marjolaine (F) 7 JOL 1G0
39	Kemp John (M) 7 JOL 1G0
40	Gervais Normand (M) 8 JOL 1G0
41	Ledoux Lucie (F) 8 JOL 1G0
42	Dufour Christian (M) 9 JOL 1G0
43	Dufour Ghislaine (F) 9 JOL 1G0
44	Villeneuve Jacques (M) 10 JOL 1G0
45	Villeneuve Michel (M) 10 JOL 1G0
46	Villeneuve Lyne (F) 10 JOL 1G0
47	Villeneuve Jeanne-Rose (F) 10 JOL 1G0
48	Villeneuve Paul-Henry (M) 10 JOL 1G0
49	Wotchinski Léo (M) 11 JOL 1G0
50	Wotchinski Claudette (F) 11 JOL 1G0
51	Friend Nicole (F) 12 JOL 1G0
52	Friend Normand (M) 12 JOL 1G0
53	Brochu Jean-Claude (M) 13 JOL 1G0
54	Brochu Claire (F) 13 JOL 1G0
55	Kemp Mariette (F) 14 JOL 1G0
56	Kemp Earl (M) 14 JOL 1G0
57	Bourdeau-Laganière Pauline(F) 15 JOL 1G0
58	Laganière Michel (M) 15 JOL 1G0
59	Michaud Yvon (M) 16 JOL 1G0
60	Michaud Madeleine (F) 16 JOL 1G0

RURAL/RURALE	electoral district/circonscription	URBAN/URBAINE
N° / page N° / of/de	CHÂTEAUGUAY	N° 152 / page N° 1 / of/de 5
polling division section de vote	certified/certifié signature(s)-enumerator(s) / signature(s)-recenseur(s)	polling division section de vote

160877

F 303 **PRELIMINARY LIST OF ELECTORS**

ELECTIONS CANADA

LISTE PRÉLIMINAIRE DES ÉLECTEURS

8 5M-7-79

This list of qualified electors for the polling division number as set out below was prepared for use at the pending federal election from information obtained at the enumeration and has been certified by the signature(s) below as to completeness and correctness so far as is possible.

La présente constitue la liste des électeurs de la section de vote dont le numéro apparaît plus bas préparée en vue de l'élection fédérale en cours d'après les renseignements recueillis lors du recensement. Le(s) recenseur(s) y a(ont) apposé sa(leur) signature, affirmant que cette liste est aussi complète et exacte que possible.

DELSON

N°			
	RUE D'AUTEUIL		
61	Michaud Roland (M)	16	JOL1GO
62	Rondeau André (M)	17	JOL 1GO
63	Rondeau Louise (F)	17	JOL 1GO
64	Dupuis Gisèle (F)	18	JOL 1GO
65	Dupuis Paul (M)	18	JOL 1GO
66	Bergeron Gabrielle (F)	19	JOL 1GO
67	Bergeron Michel (M)	19	JOL 1GO
68	Bélair Marjorie(F)	20	JOL 1GO
69	Bélair Michel (M)	20	JOL 1GO
70	Deslauriers Pierre(M)	21	JOL 1GO
71	Deslauriers Rita (F)	21	JOl 1GO
72	Perreault Léo (M)	22	JOL 1GO
73	Perreault Lisette (F)	22	JOL 1GO
74	Miron Manon (F)	23	JOL 1GO
75	Miron Rolland (M)	23	JOL 1GO
76	Renaud -Lavoie Nicole (F)	25	JOL 1GO
77	Renaud Conrad (M)	25	JOL 1GO
78	Ouimet Marc (M)	27	JOL 1GO
79	Ouimet Monique (F)	27	JOL 1GO
80	Ouimet Claude (M)	27	JOL 1GO
81	Leduc Rae (M)	29	JOL 1GO
82	Leduc Linda (F)	29	JOL 1GO
83	Leduc Sandra (F)	29	JOL 1GO
84	Salois André (M)	31	JOL 1GO
85	Bradette-SAlois France (F)	31	JOL 1GO
	PLACE DELVISTA		
86	Ménard Gaston (M)	3	JOL 1GO
87	Ménard Nicole (F)	3	JOL 1GO
88	Croteau Carole (F)	5	JOL 1GO
89	Croteau Mario (M)	5	JOL 1GO
90	Lavoie Frédéric (M)	6	JOL 1GO
91	Martin Francine (F)	6	JOL 1GO
92	Chiasson Pauline (F)	8	JOL 1GO
93	Chiasson Paul (M)	8	JOL 1GO
94	Verville Jean-Marie (M)	10	JOL 1GO
95	Verville Lise (F)	10	JOL 1GO
96	Verville Sophie (F)	10	JOL 1GO
97	Boutin Maurice (M)	12	JOL 1GO
98	Boutin Christine (F)	12	JOL 1GO
99	Landry Lise (F)	13	JOL 1GO
100	Landry Ghislain (M)	13	JOL 1GO
101	Lamoureux France (F)	16	JOL 1GO
102	Lamoureux Gérard (M)	16	JOL 1GO
103	Goyette Céline (F)	18	JOL 1GO
104	Goyette Henri (M)	18	JOL 1GO
105	Dupras Antoine (M)	20	JOL 1GO
106	Dupras Huguette (F)	20	JOL 1GO
107	Dupras Daniel (M)	20	JOL 1GO
108	Filiatreault France (F)	21	JOL 1GO
109	Filiatreault Thaddéé (M)	21	JOL 1GO
~~110~~	RUE LEFRANCOIS		
110	Coté Lise (F)	16	JOL 1GO
111	Coté Jean-Claude (M)	16	JOL 1GO
112	Martin LIse (F)	22	JOL 1GO
113	Martin Claude (M)	22	JOL 1GO
114	Charbonneau Lucienne (F)	22	JOL 1GO
115	Martin Richard (M)	22	JOL 1GO
116	Dusseault Diane (F)	24	JOL 1GO
117	Dusseault Pierre (M)	24	JOL 1GO

RURAL/RURALE			electoral district/circonscription	URBAN/URBAINE		
N°	page		CHÂTEAUGUAY	N° 152	page	
	N°	of/de	certified / certifié — signature(s)-enumerator(s) / signature(s)-recenseur(s)		N° 2	of/de 5
polling division / section de vote			Hanta Houlet — J. Valleraud	polling division / section de vote		

160878

F 303 — 8 5M-7-79

PRELIMINARY LIST OF ELECTORS

ELECTIONS CANADA

LISTE PRÉLIMINAIRE DES ÉLECTEURS

This list of qualified electors for the polling division number as set out below was prepared for use at the pending federal election from information obtained at the enumeration and has been certified by the signature(s) below as to completeness and correctness so far as is possible.

La présente constitue la liste des électeurs de la section de vote dont le numéro apparaît plus bas préparée en vue de l'élection fédérale en cours d'après les renseignements recueillis lors du recensement. Le(s) recenseur(s) y a(ont) apposé sa(leur) signature, affirmant que cette liste est aussi complète et exacte que possible.

DELSON

N°			
	RUE LEFRANCOIS		
118	Lepage Denise (F)	26	JOL 1G0
119	Lepage André (M)	26	JOL 1G0
120	Lepage France (F)	26	JOL 1G0
121	Daigle Marcel (M)	28	JOL 1G0
122	Daigle Catherine (F)	28	JOL 1G0
123	Voyer Réjean (M)	30	JOL 1G0
124	Voyer Lucette (F)	30	JOL 1G0
125	Emery Fernande (F)	31	JOL 1G0
126	Emery Maurice (M)	31	JOL 1G0
127	Burelle Linda (F)	32	JOL 1G0
128	Burelle Jean (M)	32	JOL 1G0
129	Fitzsimmons LInda (F)	33	JOL 1G0
130	Fitzsimmons Barry (M)	33	JOL 1G0
131	Brochu Donald (M)	34	JOL 1G0
132	Brochu MOnique (F)	34	JOL 1G0
133	Massie Gilles (M)	35	JOL 1G0
134	Massie Sylvie (F)	35	JOL 1G0
135	Leduc François (M)	36	JOL 1G0
136	Leduc Andréa (F)	36	JOL 1G0
137	Leduc Richard (M)	36	JOL 1G0
138	L'écuyer Richard (M)	37	JOL 1G0
139	L'écuyer Fernande (F)	37	JOL 1G0
140	Montpetit Hélène (F)	38	JOL 1G0
141	Godin Michel (M)	38	JOL 1G0
142	Charbonneau Bernard (M)	39	JOL 1G0
143	Charbonneau Louiselle (F)	39	JOL 1G0
144	Charbonneau Eric (M)	39	JOL 1G0
145	Girouard Normand (M)	40	JOL 1G0
146	Auger Diane (F)	40	JOL 1G0
147	Pouliot Pierrette (F)	41	JOL 1G0
148	Pouliot Raymond (M)	41	JOL 1G0
149	Goulet Claude (M)	42	JOL 1G0
150	Goulet Anita (F)	42	JOL 1G0
151	Pépin Francine (F)	43	JOL 1G0
152	Pépin Richard (M)	43	JOL 1G0
153	Veilleux Gilles (M)	44	JOL 1G0
154	Veilleux Lisette (F)	44	JOL 1G0
155	Carignan Ange-Aimée (F)	45	JOL 1G0
156	Boisvert Jean-Claude (M)	46	JOL 1G0
157	Boisvert Louise (F)	46	JOL 1G0
158	Legault Pierre (M)	47	JOL 1G0
159	Legault Aurore (F)	47	JOL 1G0
160	Bergeron Cécile (F)	48	JOL 1G0
161	Bergeron Paul-Eugène (M)	48	JOL 1G0
162	Rivard Serge (M)	50	JOL 1G0
163	Rivard Claire (F)	50	JOL 1G0
164	Rivard Yves (M)	50	JOL 1G0
165	Marchand Joseph (M)	52	JOL 1G0
166	Marchand Rena (F)	52	JOL 1G0
167	Marchand Jean (M)	52	JOL 1G0
168	Dionne Raymonde (F)	54	JOL 1G0
169	Dionne André (M)	54	JOL 1G0
170	Dionne Sylvain (M)	54	JOL 1G0
171	Dionne Jean-Luc (M)	54	JOL 1G0
172	Blais Paul (M)	56	JOL 1G0
173	Girard-Blais Lise (F)	56	JOL 1G0
	RUE MONETTE		
174	Bouchard Diane (F)	5	JOL 1G0
175	Sheepwash Glen (M)	7	JOL 1G0
176	Sheepwash Thomas (M)	7	JOL 1G0
177	Sheepwash Elsie (F)	7	JOL 1G0
178	Bernard France (F)	9	JOL 1G0

RURAL/RURALE — N° — page N° — of/de — polling division section de vote

electoral district/circonscription: CHATEAUGUAY

certified / certifié — signature(s)-enumerator(s) / signature(s)-recenseur(s): Anita Goulet — J. Valleraud

URBAN/URBAINE — N° 152 — page N° 3 — of/de 5 — polling division section de vote

160879

F 303 **PRELIMINARY LIST OF ELECTORS**

ELECTIONS CANADA

LISTE PRÉLIMINAIRE DES ÉLECTEURS

8 5M-7-79

This list of qualified electors for the polling division number as set out below was prepared for use at the pending federal election from information obtained at the enumeration and has been certified by the signature(s) below as to completeness and correctness so far as is possible.

La présente constitue la liste des électeurs de la section de vote dont le numéro apparaît plus bas préparée en vue de l'élection fédérale en cours d'après les renseignements recueillis lors du recensement. Le(s) recenseur(s) y a(ont) apposé sa(leur) signature, affirmant que cette liste est aussi complète et exacte que possible.

DELSON

N°	RUE MONETTE		
179	Bernard Martin (M)	9	JOL 1GO
180	Bisson Raymond (M)	11	JOL 1GO
181	Bisson Raymonde (F)	11	JOL 1GO
182	Martel Alain (M)	13	JOL 1GO
183	Lessard Martel Gabrielle(F)	13	JOL 1GO
184	Richard René (M)	15	JOL 1GO
185	Richard Paulette(F)	15	JOL 1GO
186	Richard Nathalie(F)	15	JOL 1GO
187	Sarrazin Guy (M)	17	JOL 1GO
188	Sarrazin Francine(F)	17	JOL 1GO
189	Moreau Lucien (M)	19	JOL 1GO
190	Moreau Annette (F)	19	JOL 1GO
191	L'écuyer Marcel (M) App.1	19	JOL 1GO
192	Richard Louise (F) App.2	19	JOL 1GO
193	Lavoie Thérèse(F) App.2	19	JOL 1GO
194	Dinelle André (M)	21	JOL 1GO
195	Dinelle Rollande (F)	21	JOL 1GO
196	CunninGham Louise (F)	23	JOL 1GO
197	Cunningham Roland (M)	23	JOL 1GO
	RUE PRINCIPALE		
198	Dulude Lionel (M)	151	JOL 1GO
199	Dulude Aline (F)	151	JOL 1GO
200	Dulude Sylvie(F)	151	JOL 1GO
201	Lagacé Guy (M)	151A	JOL 1GO
202	L'écuyer André (M)	151B	JOL 1GO
203	L'écuyer Robert (M)	151B	JOL 1GO
204	Girard Solange (F)	153	JOL 1GO
205	Bachand Gaétan (M)	155	JOL 1GO
206	Dulude Diane (F)	155	JOL 1GO
207	Monette Albertine(F)	156	JOL 1GO
208	Monette Gérard (M)	156	JOL 1GO

N°	RUE PRINCIPALE		
209	Dallaire Arthur (M)	157	JOL 1GO
210	St-James Anna (F)	157	JOL 1GO
211	Roy Roger (M)	157	JOL 1GO
212	Lepage Pâquerette (F)	158	JOL 1GO
213	Lepage Guy (M)	158	JOL 1GO
214	Lefrançois Léo (M)	160	JOL 1GO
215	Lefrançois Marielle(F)	160	JOL 1GO
216	Lefrançois Guy (M)	160	JOL 1GO
217	Lefrançois Raymond (M)	162	JOL 1GO
218	Bouthillier Daniel (M)	162	JOL 1GO
219	Seery Lise (F)	162B	JOL 1GO
220	Bisson Gérard (M)	162B	JOl 1GO
221	Circé Claude (M)	162C	JOL 1GO
222	Circé Carole (F)	162C	JOL 1GO
223	Plante Serge (M)	164	JOL 1GO
224	Plante Jacqueline (F)	164	JOL 1GO
225	Legault Diane (F)	165	JOl 1GO
226	Legault Roger (M)	165	JOL 1GO
227	Lapalme Adélia (F)	165	JOl 1GO
228	Lapalme Gérard (M)	165	JOL 1GO
229	Huard Joseph (M)	166	JOL 1GO
230	Huard Yvonne (F)	166	JOL 1GO
231	Huard François (M)	166	JOL 1GO
232	Huard Yvonne Jr. (F)	166	JOL 1GO
233	Huard Damien (M)	166	JOL 1GO
234	Fradette Martin (M)	167	JOL 1GO
235	Fradette Pauline (F)	167	JOL 1GO
236	Lafrance Roland (M)	168	JOL 1GO
237	Lafrance Françoise (F)	168	JOL 1GO
238	Lafrance Chantal (F)	168	JOL 1GO

RURAL/RURALE			electoral district/circonscription	URBAN/URBAINE		
N°	page		CHÂTEAUGUAY	N° 152	page	
	N°	of/de	certified / certifié — signature(s)-enumerator(s) / signature(s)-recenseur(s)		N° 4	of/de 5
polling division / section de vote			Anita Goulet / L. Vallerand	polling division / section de vote		

160880

F 303 — 85M-7-79

PRELIMINARY LIST OF ELECTORS

ELECTIONS CANADA

LISTE PRÉLIMINAIRE DES ÉLECTEURS

This list of qualified electors for the polling division number as set out below was prepared for use at the pending federal election from information obtained at the enumeration and has been certified by the signature(s) below as to completeness and correctness so far as is possible.

La présente constitue la liste des électeurs de la section de vote dont le numéro apparaît plus bas préparée en vue de l'élection fédérale en cours d'après les renseignements recueillis lors du recensement. Le(s) recenseur(s) y a(ont) apposé sa(leur) signature, affirmant que cette liste est aussi complète et exacte que possible.

DELSON

N°			
	RUE PRINCIPALE		
239	Lachapelle Denis (M)	169	JOL 1G0
240	Gamache Denise (F)	169	JOL 1G0
241	Gamache Stanislas (M)	169	JOL 1G0
242	Gravel Ghislaine (F)	170	JOL 1G0
243	Gravel Jacques (M)	170	JOL 1G0
244	Carty Daniel (M)	171	JOL 1G0
245	Carty Huguette (F)	171	JOL 1G0
246	Carty STeve (M)	171	JOL 1G0
247	Domingue Jean-Paul (M)	172	JOL 1G0
248	Domingue Claire (F)	172	JOL 1G0
249	Domingue Annie (F)	172	JOL 1G0
250	Guy Johane (F)	173	JOL 1G0
251	Guy Monique (F)	173	JOL 1G0
252	Guy Yvon (M)	173	JOL 1G0
253	Philie Emilienne (F)	175	JOL 1G0
254	Philie Isidore (M)	175	JOL 1G0
255	Dufour Normande (F)	177	JOL 1G0
256	Dufour Adrien (M)	177	JOL 1G0
	RUE ROY		
257	Bernard Simonne (F)	3	JOL 1G0
258	Maltais Réal (M)	9	JOL 1G0
259	Leblanc Laurraine (F)	9	JOL 1G0
260	Lefèvre Roger (M)	11	JOL 1G0
261	Bernard Thérèse (F)	11	JOL 1G0
262	Giroulx Richard (M)	15	JOL 1G0
263	Giroulx Sylvie (F)	15	JOL 1G0
264	Young Mildred (F)	17	JOL 1G0
265	Buttle Gary (M)	17	JOL 1G0
266	Buttle Barbara (F)	17	JOL 1G0
267	St-James Donna (F)	19	JOL 1G0
268	St-James René(M)	19	JOL 1G0
269	St-James Cynthia (F)	19	JOL 1G0
270	Racicot Francine (F)	23	JOL 1G0
271	Goulet Normand (M)	23	JOL 1G0
272	Viau Emilie (F)	24	JOL 1G0
273	Viau Georges (M)	24	JOL 1G0
274	Duwel Werner (M)	27	JOL 1G0
275	Duwel Maria (F)	27	JOL 1G0
276	Gendron Denis (M)	34	JOL 1G0
277	Tanguay LOuise (F)	34	JOL 1G0
278	Gosselin Michel (M)	40	JOL 1G0
279	Gagner Danielle (F)	40	JOL 1G0
280	Normand Bernard (M)	44	JOL 1G0
281	Grimala Jean-François (M)	44	JOL 1G0
282	Raymand Hélène (F)	45	JOL 1G0
283	Dubé Serge (M)	45	JOL 1G0
284	Bisson Claude (M)	46	JOL 1G0
285	Collin Françoise (F)	46	JOL 1G0
286	Vallée Gilles (M)	47	JOL 1G0
287	Comeau Mireille (F)	47	JOL 1G0
288	Laplante Marcel (M)	49	JOL 1G0
289	Laplante Laurette (F)	49	JOL 1G0
290	Godbout Joachim (M)	51	JOL 1G0
291	Godbout Rachel (F)	51	JOL 1G0
292	Haché Jean-Marie (M)	52	JOL 1G0
293	Haché Nicole (F)	52	JOL 1G0
294	Demars Christian (M)	54	JOL 1G0
295	Provencher Danielle (F)	54	JOL 1G0

RURAL/RURALE — N° — page — N° — of/de — polling division / section de vote

electoral district/circonscription: CHÂTEAUGUAY

certified / certifié — signature(s)-enumerator(s) / signature(s)-recenseur(s): Anita Goulet — J Dalleaud

URBAN/URBAINE — N° 152 — page — N° 5 — of/de 5 — polling division / section de vote

160881

F 303 **PRELIMINARY LIST OF ELECTORS**

8.5M-7-79

ELECTIONS CANADA

LISTE PRÉLIMINAIRE DES ÉLECTEURS

This list of qualified electors for the polling division number as set out below was prepared for use at the pending federal election from information obtained at the enumeration and has been certified by the signature(s) below as to completeness and correctness so far as is possible.

La présente constitue la liste des électeurs de la section de vote dont le numéro apparaît plus bas préparée en vue de l'élection fédérale en cours d'après les renseignements recueillis lors du recensement. Le(s) recenseur(s) y a(ont) apposé sa(leur) signature, affirmant que cette liste est aussi complète et exacte que possible.

Delson

N°				
	(Rue) Barbeau			
1	Nadeau, Maurice (M)	3	JOL	IGO
2	Nadeau, Huguette (F)	3	"	"
3	Leclerc, Gaétan (M)	5	"	"
4	Leclerc, Andrée (F)	5	"	"
5	Séguin, Peter (M)	6	"	"
6	Séguin, Carol (F)	6	"	"
7	Ouellette, Claude (M)	7	"	"
8	Ouellette, Georgette (F)	7	"	"
9	Ouellette, Christian (M)	7	"	"
10	Labrecque, Jean (M)	8	"	"
11	Labrecque, Hélène (F)	8	"	"
12	Cloutier, Fernand (M)	12	"	"
13	Cloutier, Madeleine (F)	12	"	"
14	Bouchard, Aurèle (M)	13	"	"
15	Bouchard, Denise (F)	13	"	"
16	Bouchard, Michel (M)	13	"	"
17	Bouchard, Luc (M)	13	"	"
18	Leroux, Emilien (M)	14	"	"
19	Leroux, Eveline (F)	14	"	"
20	Leroux, Christian (M)	14	"	"
21	Keane, Herbert (M)	15	"	"
22	Keane, Paulette (F)	15	"	"
23	Keane, Nancy (F)	15	"	"
24	Guérin, Vianney (M)	16	"	"
25	Guérin, Huguette (F)	16	"	"
26	Guérin, Manon (F)	16	"	"
27	Lapalme, George-Henri (M)	17	"	"
28	Lapalme, Béatrice (F)	17	"	"
29	Lapalme, Serge (M)	17	"	"
30	Laganière, Ovila (M)	21	"	"
31	Laganière, Blanche (F)	21	"	"
32	Laganière, Marc (M)	21	"	"
33	Forgues, Mario (M)	23	"	"
34	Forgues, Lise (F)	23	"	"
35	Forgues, Alain (M)	23	"	"
36	Ricard, Roger (M)	25	"	"
37	Ricard, Rita (F)	25	"	"
38	Angellillo, Raymond (M)	26	"	"
39	Angellillo, Suzanne(F)	26	"	"
40	Metta, Ghassan (M)	28	"	"
41	Metta, Bushra (F)	28	"	"
42	Guérin, Charles (M)	29	"	"
43	Guérin, Claire (F)	29	"	"
44	Guérin, Daniel (M)	29	"	"
45	Guérin, Michel (M)	29	"	"
46	Hébert, Robert (M)	30	"	"
47	Hébert, Irène (F)	30	"	"
48	Guillemette, Gilles (M)	31	"	"
49	Guillemette, Claire (F)	31	"	"
50	Pinchaud, Richard (M)	32	"	"
51	Pinchaud, Irène (F)	32	"	"
52	Pinchaud, Bruno (M)	32	"	"
53	Riendeau, Réal (M)	34	"	"
54	Riendeau, Lise (F)	34	"	"
55	Monette, Joseph (M)	35	"	"
56	Monette, Fernande (F)	35	"	"
57	Livernois, Léon (M)	36	"	"
58	Livernois, Denise (F)	36	"	"
59	Livernois, Michel (M)	36	"	"
60	Dumais, Réjean (M)	38	"	"
61	Dumais, Francine (F)	38	"	"
62	Courville, Yvon (M)	40	JOL	IGO
63	Courville, Nicole (F)	40	"	"
64	Leclerc, Gaston (M)	42	"	"
65	Leclerc, Linda (F)	42	"	"
	(Rue) Boardman			
66	Langlais, Réal (M)	12	"	"
67	Langlais, Marie-Paule (F)	12	"	"
68	Roy, Gilles (M)	14	"	"
69	Roy, Denise (F)	14	"	"
70	Viel, Yvon (M)	16	"	"
71	Viel, Rose-Marie (F)	16	"	"
72	Stepan, Richard (M)	16 A	"	"
73	Dubuc, Ginette (F)	16 A	"	"
74	Paradis, Daniel (M)	16 B	"	"
75	Paradis, Jocelyne (F)	16 B	"	"
76	Brossard, Robert (M)	18	"	"
77	Brossard, Brenda (F)	18	"	"
78	St-James, Alain (M)	20	"	"
79	St-James, Danielle (F)	20	"	"
80	Brossard, Pierre (M)	22	"	"
81	Gravel, Albert (M)	24	"	"
82	Gravel, Monika (F)	24	"	"
83	Paolucci, Roberto (M)	26	"	"
84	Paolucci, Danielle (F)	26	"	"
85	Guérin, Réjean (M)	28	"	"
86	Comeau, Joanne (F)	28	"	"
87	Lapierre, Michel (M)	30	"	"
88	Lapierre, Marie-Paule (F)	30	"	"
89	Lapierre, Jean-Pierre (M)	30	"	"
90	Kemp, Elvis (M)	32	"	"
91	Moreau, Nicole (F)	32	"	"
92	Lefebvre, Clarisse (F)	34	"	"
93	Guillemette, Ginette (F)	36	"	"
94	Turcotte, Marie-Paule (F)	38	"	"
95	Girard, François (M)	40	"	"
96	Girard, Denise (F)	40	"	"
	(Rue) Curé Brault			
97	Gauthier, Gérald (M)	13	JOL	IGO
98	Gauthier, Jeannine (F)	13	"	"
99	Boudreau, Armand (M)	17	"	"
100	Boudreau, Juliette (F)	17	"	"
101	Brisson, Guy (M)	25	"	"
102	Brisson, Jacqueline (F)	25	"	"
103	Brisson, Jacques (M)	25	"	"
104	Germain, Claudette (F)	25	"	"
105	Pagé, Fernand (M)	29	"	"
106	Pagé, Rita (F)	29	"	"
107	Harvey, Jean-Yves (M)	33	"	"
108	Harvey, Odette (F)	33	"	"
109	Harvey, Johanne (F)	33	"	"
110	Inkel, Jacques (M)	37	"	"
111	Archambault, Denis (M)	41	"	"
112	Archambault, Christiane (F)	41	"	"
113	Kawecki, Edouard (M)	45	"	"
114	Demers, Réjean (M)	49	"	"
115	Demers, Ghislaine (F)	49	"	"
116	Demers, Michel (M)	49	"	"
117	Gaudreau, Paul-Emile (M)	53	"	"
118	Gaudreau, Ima (F)	53	"	"

RURAL/RURALE			electoral district/circonscription	URBAN/URBAINE		
N°	page		CHÂTEAUGUAY	N°	page	
	N°	of/de	certified / certifié — signature(s)-enumerator(s) / signature(s)-recenseur(s)	153	N° 1	of/de 2
polling division section de vote			Lorraine Bergeron / Lilian Bathurst	polling division section de vote		

F 303 **PRELIMINARY LIST OF ELECTORS**

85M-7-79

ELECTIONS CANADA

160882

LISTE PRÉLIMINAIRE DES ÉLECTEURS

This list of qualified electors for the polling division number as set out below was prepared for use at the pending federal election from information obtained at the enumeration and has been certified by the signature(s) below as to completeness and correctness so far as is possible.

La présente constitue la liste des électeurs de la section de vote dont le numéro apparaît plus bas préparée en vue de l'élection fédérale en cours d'après les renseignements recueillis lors du recensement. Le(s) recenseur(s) y a(ont) apposé sa(leur) signature, affirmant que cette liste est aussi complète et exacte que possible.

N°				
	(suite) Curé Brault			
119	Gaudreau, Jean (M)	53	JOL	IGO
120	Gaudreau, Sylvain (M)	53	"	"
121	Gaudreau, Steve (M)	53	"	"
122	Dusablon, Michel (M)	57	"	"
123	Dusablon, Jean-Jacques (M)	57	"	"
124	Legrand, Donald (M)	61	"	"
	(montée) Des Bouleaux			
125	Cayer, Thérèse (F)	4	JOL	IGO
126	Gauthier, Rosanne (F)	4	"	"
127	Ratté, Pierre (M)	6	"	"
128	Ratté, Carole (F)	6	"	"
129	Lavoie, André (M)	8	"	"
130	Lavoie, Jacqueline (F)	8	"	"
131	Chaussé, Noël (M)	12	"	"
132	Chaussé, Christine (F)	12	"	"
133	Chaussé, Denis (M)	12	"	"
134	Chaussé, Luc (M)	12	"	"
135	Proulx, Jeannine (F)	14	"	"
136	Proulx, Ronald (M)	14	"	"
137	Proulx, Jocelyn (M)	14	"	"
138	Langlais, Réal (M)	16	"	"
139	Langlais, Jeannine (F)	16	"	"
140	Langlais, Nicole (F)	16	"	"
141	Camus, Robert (M)	18	"	"
142	Camus, Carmelle (F)	18	"	"
143	Rouiller, Carmen (F)	22	"	"
144	Traversy, Aimé (M)	24	"	"
145	Traversy, Lisette (F)	24	"	"
146	Lapalme, Lucien (M)	28	"	"
147	Guillemette, Paul (M)	32	"	"
148	Guillemette, Yolande (F)	32	"	"
149	Guillemette, Claude (M)	32	"	"
150	Guillemette, Rocky (M)	32	"	"
151	Shaver, Robert (M)	34	"	"
152	Shaver, Patricia (F)	34	"	"
153	Shaver, Douglas (M)	34	"	"
154	Barceloux, Jean-Paul (M)	36	"	"
155	Barceloux, Jacqueline (F)	36	"	"
156	Barceloux, Christine (F)	36	"	"
157	Perras, Gaston (M)	40	"	"
158	Perras, Gabrielle (F)	40	"	"
159	St-James, Georges (M)	42	"	"
160	St-James, Helen (F)	42	"	"
161	St-James, Patricia (F)	42	"	"
162	Landry, Bernard (M)	44	"	"
163	Landry, Noëlla (F)	44	"	"
164	Gordon, Léo (M)	46	"	"
165	Gordon, Michelle (F)	46	"	"
166	Champagne, Nicole (F)	48	"	"
167	Bédard, Russell (M)	50	"	"
168	Bédard, Katleen (F)	50	"	"
169	Lalonde, Richard (M)	52	"	"
170	Lalonde, Johanne (F)	52	"	"
171	Lécuyer, Carol (F)	54	"	"
172	Faille, Denis (M)	56	"	"
173	Bouthillier, Linda (F)	56	"	"
174	Macameau, Monique (F)	58	"	"
175	Archambault, Serge (M)	60apt1	"	"
176	Pitre, Jocelyne (F)	60apt1	"	"
177	Garceau, Jean- Nil (M)	60apt2	"	"

N°				
178	Garceau, Louise (F)	60 apt2	JOL	IGO
179	Rouiller, Carmen (F)	60 apt3	"	"
180	Rouiller, Annette (F)	60 apt3	"	"
181	Boardman, Jocelyne (F)	60 apt4	"	"
182	Guillemette, Joël (M)	60 apt4	"	"
183	Pelletier, René (M)	60 apt5	"	"
184	Isabelle, Gilberte (F)	60 apt6	"	"
	(Rue) Lefrançois			
185	Ménard, Florent (M)	11	JOL	IGO
186	Ménard, Suzanne (F)	11	"	"
187	Verdon, Roger (M)	12	"	"
188	Verdon, Charles (M)	12	"	"
189	Villandré, Fernande (F)	14	"	"
190	Villandré, Chantal (F)	14	"	"
191	Villandré, Katleen (F)	14	"	"
192	Côté, Jean-Claude (M)	16	"	"
193	Côté, Lise (F)	16	"	"
	(Rue) Principale			
194	Veillette, René (M)	174	JOL	IGO
195	Veillette, Lucie (F)	174	"	"
196	Bouthillier, Guy (M)	176	"	"
197	Bouthillier, Rachel (F)	176	"	"
198	Bouthillier, François(M)	176	"	"
199	Bouthillier, Céline (F)	176	"	"
200	Bouthillier, Bertrand(M)	176	"	"
201	Bouthillier, Denise (F)	176	"	"
202	Beaudry Plante, Jeannine (F)	181	"	"
203	Lefrançois, Léa (F)	183	"	"
204	Lapalme, Fernand (M)	184	"	"
205	Lapalme, Yvette (F)	184	"	"
206	Lefrançois, Blanche (F)	185	"	"
207	Jean, Réal (M)	186	"	"
208	Jean, Maria (F)	186	"	"
209	Anctil, Berchmans (M)	187	"	"
210	Anctil, Marie-Hélène (F)	187	"	"
211	Anctil, Marie-Paule (F)	187	"	"
212	Brisson, Rolland (M)	187 A	"	"
213	Brisson, Francine (F)	187 A	"	"
214	Bellemare, EMILIEN (M)	188	"	"
215	Bellemare, Gilberte (F)	188	"	"
216	Barbeau, Roma (M)	190	"	"
217	Barbeau, Léona (F)	190	"	"
218	Barbeau, Sylvie (F)	190	"	"
219	Audren, Alain (M)	191	"	"
220	Audren, Jeannine (F)	191	"	"
221	Longtin, Jean-Guy (M)	191	"	"
222	Misrahi, Eddy (M)	192	"	"
223	Misrahi, Alice (F)	192	"	"
224	Barbeau, Maurice (M)	194	"	"
225	Barbeau, Marie-Jeanne(F)	194	"	"
226	Beacon, Georgette (F)	196	"	"
227	Bleau, Jeannine (F)	198	"	"

RURAL/RURALE			electoral district/circonscription	URBAN/URBAINE		
N°	page		CHÂTEAUGUAY	N°	page	
	N°	of/de		153	N° 2	of/de 2
polling division section de vote			certified / certifié — signature(s)-enumerator(s) / signature(s)-recenseur(s)	polling division section de vote		
			Lorraine Ringuette — Lilianne Bouthillier			

160883

F 303 **PRELIMINARY LIST OF ELECTORS**

ELECTIONS CANADA

LISTE PRÉLIMINAIRE DES ÉLECTEURS

8 5M-7-79

This list of qualified electors for the polling division number as set out below was prepared for use at the pending federal election from information obtained at the enumeration and has been certified by the signature(s) below as to completeness and correctness so far as is possible.

La présente constitue la liste des électeurs de la section de vote dont le numéro apparaît plus bas préparée en vue de l'élection fédérale en cours d'après les renseignements recueillis lors du recensement. Le(s) recenseur(s) y a(ont) apposé sa(leur) signature, affirmant que cette liste est aussi complète et exacte que possible.

N°				
	Delson			
	Cusson			
1	Herlé, Marianne (F)	7	JOL	IGO
2	Herlé, Nicole (F)	7	"	"
3	Herlé, Edward (M)	7	"	"
4	Côté, Yolande (F)	9	JOL	IGO
5	Lajambe, Sylvie (F)	10	JOL	IGO
6	Lajambe, Luc (M)	10	"	"
7	Harwood, Ginette (F)	11	JOL	IGO
8	Gendron, Léonide (M)	11	"	"
9	Gendron, Maria (F)	11	"	"
10	Gendron, Luc (M)	11	"	"
11	Fosse, Nicole (F)	12	JOL	IGO
12	Fosse, Robert (M)	12	"	"
13	Genest, Suzie (F)	14	"	"
14	Genest, Sonia (F)	14	"	"
15	Genest, Daniel (M)	14	"	"
16	Genest, Jeannine (F)	14	"	"
17	Genest, Lucien (M)	14	"	"
18	Durivage, Armand (M)	15	"	"
19	Durivage, Béatrice (F)	15	"	"
20	Tremblay, Jean-Guy (M)	16	"	"
21	Tremblay, Martha (F)	16	"	"
22	Legault, Marcel (M)	17	"	"
23	Legault, Denise (F)	17	"	"
24	Legault, Robert (M)	17	"	"
25	Legault, Michel (M)	17	"	"
26	Bédard, Anna (F)	18	"	"
27	Bédard, Jean-Guy (M)	18	"	"
28	Bédard, Alain (M)	18	"	"
29	Bédard, Lyne (F)	18	"	"
30	Bédard, Carole (F)	18	"	"
31	Saumure, Anathase (M)	19	"	"
32	Saumure, Simone (F)	19	"	"
33	Lemire, Serge (M)	20	"	"
34	Huot, Sylvie (F)	20	"	"
35	Bouthillette, Laura (F)	21	"	"
36	Bouthillette, Serge (M)	21	"	"
37	Bouthillette, Hélene (F)	21	"	"
38	Pié, Lionel (M)	22	"	"
39	Isabelle Pié, Monique (F)	22	"	"
40	Pié, Sylvain (M)	22	"	"
41	Pié, Alain (M)	22	"	"
42	Pié, Nathalie (F)	22	"	"
43	Lécuyer, Gérard (M)	23	"	"
44	Lécuyer, Monique (F)	23	"	"
45	Lécuyer, Jacques (M)	23	"	"
46	Lécuyer, Daniel (M)	23	"	"
47	Racine, Yvan (M)	24	"	"
48	Racine, Gisèle (F)	24	"	"
49	Racine, Yvonne (F)	24	"	"
	Des Bouleaux			
50	St-Pierre, Denis (M)	11	JOL	IGO
51	St-Pierre, Lucille (F)	11	"	"
52	Girard, Johanne (F)	15	"	"
53	Charette, Michel (M)	15	"	"
54	Charette, Emelda (F)	15	"	"
55	Dumont Martin, Christiane(F)	19	"	"
56	Martin, Jeannot (M)	19	"	"
57	Carignan, Gisèle (F)	21	"	"
58	Carignan, René (M)	21	"	"
59	Carignan, Michel (M)	21	"	"
60	Beauchamp, Jeannine (F)	23	"	"
61	Poirier, Florent (M)	23	"	"
62	Gagner, Marie-Reine (F)	25	JOL	IGO
63	Gagner, Albert (M)	25	"	"
64	Borduas, Rolland (M)	27	"	"
65	Worrall, Johanne (F)	27	"	"
66	Brossard, Michel (M)	31	"	"
67	Brossard, Gisèle (F)	31	"	"
68	Brossard, Lucie (F)	31	"	"
69	Boucher, Raymond (M)	35	"	"
70	Boucher, Denise (F)	35	"	"
71	Potvin, Irène(F)	37	"	"
72	Potvin, Michel (M)	37	"	"
73	Rouiller, Louise (F)	39	"	"
74	Rouiller, Raymond (M)	39	"	"
75	Genest, Lise (F)	43	"	"
76	Genest, Emile (M)	43	"	"
77	Rousseau, Christianne (F)	45	"	"
78	Rousseau, Fernand (M)	45	"	"
79	Lagacé, Martin (M)	49	"	"
80	Lagacé, Lorraine (F)	49	"	"
81	Lagacé, Jean-Roch (M)	49	"	"
82	Lagacé, Adrien (M)	49	"	"
	Du Collège			
83	Smithers, Walter (M)	3	JOL	IGO
84	Smithers, Hazel (F)	3	"	"
85	Isabelle, Dorilla (M)	11	"	"
86	Isabelle, Rosalda (F)	11	"	"
87	Poupart, Gaétan (M)	15	"	"
88	Poupart, Lise (F)	15	"	"
89	Poupart, Mario (M)	15	"	"
90	Riendeau, Jacqueline (F)	19	"	"
91	Riendeau, Paul Emile (M)	19	"	"
92	Dubuc, Huguette (F)	23	"	"
93	Dubuc, Jean (M)	23	"	"
94	Dubuc, Camil (M)	23	"	"
95	Dubuc, Michel (M)	23	"	"
96	Dubuc, Alain (M)	23	"	"
97	Robert, Norbert (M)	27	"	"
98	Robert, Suzanne (F)	27	"	"
99	Robert, Anne (F)	27	"	"
100	Bourdeau, Denis (M)	27	"	"
101	Marin, Daniel (M)	27	"	"
102	Dionne, Monique (F)	31	"	"
103	Dionne, Serge (M)	31	"	"
	Lapalme			
104	Dulude, Roch (M)	1	JOL	IGO
105	Dulude, Rita (F)	1	"	"
106	Trudeau, Huguette (F)	1 A	"	"
107	Trudeau, René (M)	1 A	"	"
108	Barbeau, Emma (F)	1 A	"	"
109	Gauvin, Louis-Hébert (M)	3	"	"
110	Gauvin, Gabrielle (F)	3	"	"
111	Dulude, Eva (F)	4	"	"
112	Dulude, Jean Jacques (M)	4	"	"
113	Couture, Paul-André (M)	4	"	"
114	Dulude Couture, Lucette (F)	4	"	"
115	Genest, Marcel (M)	5	"	"
116	Genest, Suzanne (F)	5	"	"
117	Genest, France (F)	5	"	"
118	Genest, Bernard (M)	5	"	"
119	Michaud, Armour (M)	6	"	"
120	Michaud, Diane (F)	6	"	"
121	Chassé, André (M)	6	"	"
122	Poirier, Manon (F)	6	"	"

RURAL/RURALE

N° | page | N° | of/de

polling division / section de vote

electoral district/circonscription: CHÂTEAUGUAY

certified / certifié

signature(s)-enumerator(s) / signature(s)-recenseur(s): Denise Bouthillier | Lise Forgues

URBAN/URBAINE

N° 154 | page N° 1 of/de 3

polling division / section de vote

F 303 **PRELIMINARY LIST OF ELECTORS**

8 5M-7-79

ELECTIONS CANADA

160884

LISTE PRÉLIMINAIRE DES ÉLECTEURS

This list of qualified electors for the polling division number as set out below was prepared for use at the pending federal election from information obtained at the enumeration and has been certified by the signature(s) below as to completeness and correctness so far as is possible.

La présente constitue la liste des électeurs de la section de vote dont le numéro apparaît plus bas préparée en vue de l'élection fédérale en cours d'après les renseignements recueillis lors du recensement. Le(s) recenseur(s) y a(ont) apposé sa(leur) signature, affirmant que cette liste est aussi complète et exacte que possible.

N°				
	Lapalme (suite)			
123	Legault, Gilles (M)	7	JOL	IGO
124	Payette, Andréa (F)	8	"	"
125	Payette, Bernard (M)	8	"	"
126	Payette, Simon (M)	8	"	"
127	Lavoie, Richard (M)	9	"	"
128	Lavoie, Chantal (F)	9	"	"
129	Lavoie, Nicole (F)	9	"	"
130	Lécuyer, Florent (M)	10	"	"
131	Lécuyer, Louise (F)	10	"	"
132	Legault, Simonne (F)	10	"	"
133	Lécuyer, Hervé (M)	10	"	"
134	Guénette, Arthur (M)	11	"	"
135	Guénette, Ghislaine (F)	11	"	"
136	Pelletier, Donald (M)	12	"	"
137	Pelletier, Manon (F)	12	"	"
138	Pelletier, Carmen (F)	12	"	"
139	Pelletier, Joseph (M)	12	"	"
140	Hébert, Jeannine (F)	13	"	"
141	Hébert, Réal (M)	13	"	"
142	Colaiamni, Ana (F)	14	"	"
143	Labelle, Oscar (M)	16	"	"
144	Labelle, Marie-Jeanne (F)	16	"	"
145	Polino, Jean-Gérald (M)	17	"	"
146	Polino, Laurette (F)	17	"	"
147	Polino, Nathalie (F)	17	"	"
148	Raymond, Jean-Louis (M)	18	"	"
149	Raymond, Berthe (F)	18	"	"
150	Léger, Jeanne (F)	18	"	"
151	Séguin, Gérard (M)	19	"	"
152	Bouchard, Gisèle (F)	19	"	"
153	Labelle, Aldège (M)	20	"	"
154	Labelle, Armande (F)	20	"	"
155	Labelle, Claude (M)	20	"	"
156	Labelle, France (F)	20	"	"
157	Jansma, Peter (M)	21	"	"
158	Jansma, Sjouk (M)	21	"	"
159	Lapierre, Raymond (M)	22	"	"
160	Lapierre, Rita (F)	22	"	"
161	Lapierre, Benoît (M)	22	"	"
162	Pelletier, Denis (M)	23	"	"
163	Lapierre Pelletier, Hélène (F)	23	"	"
164	Riendeau, Pierre (M)	24	"	"
165	Riendeau, Francine (F)	24	"	"
166	Domingue, Sylvie (F)	25	"	"
167	Poirier, Martin (M)	25	"	"
168	Périard, Claudette (F)	27	"	"
169	Périard, Pierre (M)	27	"	"
	Ste-Thérèse			
170	Bergeron, Diane (F)	45	"	"
171	Bergeron, Claude (M)	45	"	"
172	Routhier, Roger (M)	51	"	"
173	Routhier, Thérèse (F)	51	"	"
174	Racicot, Luc (M)	61	"	"
175	Racicot, Suzanne (F)	61	"	"
176	Racicot, Roland (M)	61	"	"
	1 ère Avenue			
177	Ménard, Ernest (M)	4	JOL	IGO
178	Ménard, Blanche (F)	4	"	"
179	Perras, Jeannette (F)	18	"	"
180	Perras, Aurelien (M)	18	"	"
181	Perras, Alain (M)	20	"	"
182	Perras, Suzie (F)	20	"	"

N°				
183	Giroux, Léo (M)	21	JOL	IGO
184	Giroux, Thérèse (F)	21	JOL	IGO
185	Giroux, Alain (M)	21	"	"
186	Giroux, Hélène (F)	21	"	"
187	Lécuyer, Lucie (F)	22	"	"
188	Lécuyer, Lilia (F)	22	"	"
189	Brossard, Antoine (M)	23	"	"
190	Brossard, Rose (F)	23	"	"
191	Trudeau, Louise (F)	24	"	"
192	Leclerc, Charles André (M)	24	"	"
193	Lécuyer, Carole (F)	25	"	"
194	Perras, Réal (M)	26	"	"
195	Hébert, Jocelyne (F)	26	"	"
196	Diotalevi, Rita (F)	27	"	"
197	Diotalevi, Lino (M)	27	"	"
198	Marchand, Catherine (F)	28	"	"
199	Marchand, Helen (F)	28	"	"
200	Sheepwash, Carmelle (F)	29	"	"
201	Martin, Fernand (M)	30	"	"
202	Martin, Yvette (F)	30	"	"
203	Martin, Raymond (M)	30	"	"
204	Morin, André (M)	31	"	"
205	Morin, Johanne (F)	31	"	"
206	St-Cyr, André (M)	32	"	"
207	Morin St-Cyr, Angèle (F)	32	"	"
208	Lagacé, Homer (M)	33	"	"
209	Vallée, Ricky (M)	33	"	"
210	Dulude, Carole (F)	35	"	"
211	Lafrance, Gertrude (F)	35	"	"
212	Dulude, Vanya (F)	35	"	"
213	Dulude, André (M)	35	"	"
214	Lapierre, Denis (M)	35	"	"
215	Lagacé, Jacques (M)	35 B	"	"
216	Lagacé, Nadine (F)	35 B	"	"
217	Monette, Anatole (M)	36	"	"
218	Monette, Eva (F)	36	"	"
219	Tremblay, Arcilia (F)	37	"	"
220	Tavalione, Giuseppe (M)	37	"	"
221	Boulerice, Lise (F)	39	"	"
222	Boulerice, Johanne (F)	39	"	"
223	Boulerice, Jocelyne (F)	39	"	"
224	Boulerice, Philippe (M)	39	"	"
225	Sénéchal, Monique (F)	40	"	"
226	Sénéchal, Gérald (M)	40	"	"
227	Campanozzi, Marie (F)	41	"	"
228	Campanozzi, Dominique (M)	41	"	"
229	Viau, Jacqueline (F)	44	"	"
230	Viau, Réjean (M)	44	"	"
231	Godin, Dollard (M)	45	"	"
232	Mantha, Pâquerette (F)	45	"	"
233	Lefrançois, Gérald (M)	46	"	"
234	Lefrançois, Kathleen (F)	46	"	"
235	Gagner, Louis-Dominique (M)	48	"	"
236	Gagner, Julie (F)	48	"	"
237	Gagner, Rolande (F)	48	"	"
238	Boulerice, Lise (F)	49	"	"
239	Boulerice, René (M)	49	"	"
240	Courchesne, Gilles (M)	50	"	"
241	Courchesne, Micheline (F)	50	"	"
242	Courchesne, Jean (M)	50	"	"
243	Roy, Stéphane (M)	52	"	"
244	Roy, Marie (F)	52	"	"
245	Roy, Marcel (M)	52	"	"

RURAL/RURALE

N° | page N° | of/de

polling division / section de vote

electoral district/circonscription: CHÂTEAUGUAY

certified / certifié — signature(s)-enumerator(s) / signature(s)-recenseur(s)

Denise Bouthillier | Lucie Forgues

URBAN/URBAINE

N° 154 | page N° 2 | of/de 3

polling division / section de vote

160885

F 303 — 8.5M-7-79

PRELIMINARY LIST OF ELECTORS

ELECTIONS CANADA

LISTE PRÉLIMINAIRE DES ÉLECTEURS

This list of qualified electors for the polling division number as set out below was prepared for use at the pending federal election from information obtained at the enumeration and has been certified by the signature(s) below as to completeness and correctness so far as is possible.

La présente constitue la liste des électeurs de la section de vote dont le numéro apparaît plus bas préparée en vue de l'élection fédérale en cours d'après les renseignements recueillis lors du recensement. Le(s) recenseur(s) y a(ont) apposé sa(leur) signature, affirmant que cette liste est aussi complète et exacte que possible.

N°						N°
		2 e	Avenue			
246	Hébert, Denis (M)	6		JOL	IGQ	
247	Noël, Rita (F)	6		"	"	
248	Poirier, Maurice (M)	18		"	"	
249	Poirier, Thérèse (F)	18		"	"	
250	Lamarre, Madeleine (F)	20		"	"	
251	Lalonde, Berthe (F)	24		"	"	
252	Demers, Jeanne (F)	24	A	"	"	
253	Chrétien Gervais, Fleurette (F)	26		"	"	
254	Lefrançois, Marie-Jeanne (F)	26		"	"	
255	Bourdeau, Laurent (M)	30		"	"	
256	Bourdeau, Alice (F)	30		"	"	
257	Longtin, Conrad (M)	32		"	"	
258	Longtin, Yvan (M)	32		"	"	
259	Longtin, Yves (M)	32		"	"	
260	Lefebvre, Réal (M)	34		"	"	
261	Lefebvre, Cécile (F)	34		"	"	
262	Lefebvre, Bruno (M)	34		"	"	
263	Babin, Lauraine (F)	40		"	"	
264	Babin, Denis (M)	40		"	"	
265	Barrilliet, Monique (F)	42		"	"	
266	Barrilliet, Guy (M)	42		"	"	
267	Beauregard, Maurice (M)	44		"	"	
268	Beauregard, Etiennette (F)	44		"	"	
269	Barbeau, Armand (M)	46		"	"	
270	Barbeau, Marielle (F)	46		"	"	
271	Barbeau, Johanne (F)	46		"	"	
272	Deveau, Bruno (M)	48		"	"	
273	Deveau, Louise (F)	48		"	"	

RURAL/RURALE			electoral district/circonscription	URBAN/URBAINE		
N°	page		CHÂTEAUGUAY	N°	page	
	N°	of/de	certified / certifié — signature(s)-enumerator(s) / signature(s)-recenseur(s)	154	N° 3	of/de 3
polling division / section de vote			Denise Boutilliere — Lise Forgues	polling division / section de vote		

160886

F 303 — 8 5M-7-79

PRELIMINARY LIST OF ELECTORS

ELECTIONS CANADA

LISTE PRÉLIMINAIRE DES ÉLECTEURS

This list of qualified electors for the polling division number as set out below was prepared for use at the pending federal election from information obtained at the enumeration and has been certified by the signature(s) below as to completeness and correctness so far as is possible.

La présente constitue la liste des électeurs de la section de vote dont le numéro apparaît plus bas préparée en vue de l'élection fédérale en cours d'après les renseignements recueillis lors du recensement. Le(s) recenseur(s) y a(ont) apposé sa(leur) signature, affirmant que cette liste est aussi complète et exacte que possible.

Delson

N°				
	(Rue) Du Collège			
1	Gagner, Gérald (M)	35	JOL	IGO
2	Gagner, Claire (F)	35	"	"
3	Pasquale, Giovanni (M)	41	"	"
4	Pasquale, Antoinette (F)	41	"	"
5	Pasquale, Nicky (M)	41	"	"
6	Pasquale, Maria (F)	41	"	"
7	Pasquale, Salvatore (M)	41	"	"
8	Gauthier, Marie-Anna (F)	45	"	"
9	Rouleau, Laure (F)	45	"	"
10	Côté, Pauline (F)	49	"	"
11	Côté, Axel (M)	49	"	"
12	Pharand, Denise (F)	51	"	"
13	Pharand, Daniel (M)	51	"	"
	(Rue) Ste-Thérèse			
14	Friend, Lilymay (F)	5	JOL	IGO
15	Boire, Albert (M)	15	"	"
16	Arcangeli, Lillian (F)	25	"	"
	2 e Avenue			
17	Circé, Lucille (F)	3	JOL	IGO
18	Circé, Lorraine (F)	3	"	"
19	L'Ecuyer, Lucien (M)	5	"	"
20	L'Ecuyer, Carol (F)	5	"	"
21	Monette, Berthe (F)	9	"	"
22	Timmons, Fernande (F)	11	"	"
23	Rivard, Jacques (M)	13	"	"
24	Deguire, Lucie (F)	13	"	"
25	Castro, Eric (M)	15	"	"
26	Gendron Castro, Annie (F)	15	"	"
27	Lamontagne, Jules (M)	19	"	"
28	Lamontagne, Jocelyne (F)	19	"	"
29	Ménard, Joseph (M)	23	"	"
30	Ménard, Léo (M)	23	"	"
31	Lapointe, Gérard (M)	25	"	"
32	Lapointe, Rollande (F)	25	"	"
33	Marcil, Maurice (M)	27	"	"
34	Marcil, Annette (F)	27	"	"
35	Marcil, Diane (F)	27	"	"
36	Simard, Francine (F)	29	"	"
37	Meloche, Paul (M)	29	"	"
38	Vallerand, Jeannine (F)	33	"	"
39	Vallerand, Jean-Louis (M)	33	"	"
40	Vallerand, Pierre (M)	33	"	"
41	Tousignant, Aimé (M)	35	"	"
42	Tousignant, Marie-Ange (F)	35	"	"
43	Tousignant, Daniel (M)	35	"	"
44	Villemure, Lyne (F)	35	"	"
45	Raymond, Pauline (F)	37	"	"
46	Raymond, Antonio (M)	37	"	"
47	Tyers, Harry (M)	39	"	"
48	Tyers, Anna (F)	39	"	"
49	Tyers, Roger (M)	39	"	"
50	Tyers, André (M)	39	"	"
51	Tyers, Lucie (F)	39	"	"
52	Cusson, Gisèle (F)	41	"	"
53	Cusson, Robert (M)	41	"	"
54	D'Amboise, Egide(M)	43	"	"
55	D'AMboise, Mariette(F)	43	"	"
56	D'Amboise, Michel (M)	43	"	"
57	D'Amboise, Johane (F)	43	"	"
58	Barbeau, Réjean (M)	47	"	"
59	Barbeau, Gisèle (F)	47	"	"
60	Barbeau, Yves (M)	47	"	"

N°				
	(suite) 2e Avenue			
61	Milano, Nick (M)	49	JOL	IGO
62	Milano, Marie-Anna (F)	49	"	"
63	Milano, Paulette (F)	49	"	"
	3e Avenue			
64	Racicot, Charles (M)	8	"	"
65	Racicot, Sylvain (M)	10	"	"
66	Racicot, Gabriel (M)	10	"	"
67	Racicot, Yvonne (F)	10	"	"
68	Gagner, Fleurette (F)	14	"	"
69	Gagner, Lisette (F)	14	"	"
70	Gervais, Aimé (M)	16	"	"
71	Gervais, Cécile (F)	16	"	"
72	Gervais, Claude (M)	16	"	"
73	Gervais, Raymond (M)	16	"	"
74	Faille, Jeannette (F)	18	"	"
75	Trudeau, Benoît (M)	19	"	"
76	Trudeau, Claire (F)	19	"	"
77	Campeau, Claude (M)	22	"	"
78	Campeau, Nicole (F)	22	"	"
79	Campeau, Daniel (M)	22	"	"
80	Legault, Gilles (M)	26	"	"
81	Desgagné-Legault, Thérèse(F)	26	"	"
82	Bisson, Yvon (M)	27	"	"
83	Bisson, Maureen (F)	27	"	"
84	Courchesne, Sharon (F)	27 A	"	"
85	Primeau, Claude (M)	29	"	"
86	Primeau, Johane (F)	29	"	"
87	Giroux, Gilles (M)	31	"	"
88	Giroux, Thérèse (F)	31	"	"
89	Giroux, Robert (M)	31	"	"
90	Caron, Marguerite (F)	33	"	"
91	Caron, André (M)	33	"	"
92	Girard, Serge (M)	36	"	"
93	Girard, Francine (F)	36	"	"
94	Anglehart, Camille (M)	37	"	"
95	Anglehart, Doris (F)	37	"	"
96	Lefebvre, Laura (F)	38	"	"
97	Casavant, Joseph (M)	38	"	"
98	Vigneault, Luc (M)	40	"	"
99	Vigneault, Jeanne-Mance (F)	40	"	"
100	Vigneault, Michel (M)	40	"	"
101	Vigneault, Daniel (M)	40	"	"
102	Sauvé, Daniel (M)	41	"	"
103	Sauvé, Rachele (F)	41	"	"
104	Sheepwash, Harold (M)	42	"	"
105	Sheepwash, Geraldine (F)	42	"	"
106	Courchesne, Kathleen (F)	43	"	"
107	Sadori, Aldo (M)	44	"	"
108	Sadori, Eliane (F)	44	"	"
109	Lamontagne, André (M)	45	"	"
110	Lamontagne, Pierrette (F)	45	"	"
111	Lamontagne, Marlène (F)	45	"	"
112	Lamontagne, Steve (M)	45	"	"
113	Houle, Gaëtan-Paul (M)	46	"	"
114	Houle, Thérèse (F)	46	"	"
115	Barbeau, Joseph (M)	47	"	"
116	Barbeau, Yoleine (F)	47	"	"
117	Barbeau, Chantal (F)	47	"	"
118	Barbeau, Joëlle (F)	47	"	"
119	Bisson, René (M)	49	"	"
120	Bisson, Yolande (F)	49	"	"

RURAL/RURALE			electoral district/circonscription	URBAN/URBAINE		
N°	page N°	of/de	CHATEAUGUAY	N°	page N°	of/de
			certified / certifié — signature(s)-enumerator(s) / signature(s)-recenseur(s)	155	1	3
polling division / section de vote			Gisèle Arcangeli — Claude Gervais	polling division / section de vote		

160887

F 303 — 85M-7-79

PRELIMINARY LIST OF ELECTORS

ELECTIONS CANADA

LISTE PRÉLIMINAIRE DES ÉLECTEURS

This list of qualified electors for the polling division number as set out below was prepared for use at the pending federal election from information obtained at the enumeration and has been certified by the signature(s) below as to completeness and correctness so far as is possible.

La présente constitue la liste des électeurs de la section de vote dont le numéro apparaît plus bas préparée en vue de l'élection fédérale en cours d'après les renseignements recueillis lors du recensement. Le(s) recenseur(s) y a(ont) apposé sa(leur) signature, affirmant que cette liste est aussi complète et exacte que possible.

N°				
	(suite) 3e Avenue			
121	Bisson, Daniel (M)	49	JOL	IGO
122	Bisson, François (M)	49	"	"
123	Bisson, Bernard (M)	49	"	"
	4e Avenue			
124	Provencher, Gérard (M)	15	JOL	IGO
125	Provencher, Hélène (F)	15	"	"
126	Côté, Raymond (M)	19	"	"
127	Babineau, Alice(F)	21	"	"
128	Babineau, Julles (M)	21	"	"
129	Babineau, Stéphane (M)	21	"	"
130	Poirier, Martin (M)	23	"	"
131	Gervais, Jeanne (F)	23	"	"
132	Livernois, Guy (M)	25	"	"
133	Perron, Johanne (F)	25	"	"
134	Perron, Sylvain (M)	25	"	"
135	Bisson, André (M)	26	"	"
136	Bisson, Constance (F)	26	"	"
137	Brunelle, Jean-Pierre (M)	26	"	"
138	Brisson, Manon(F)	27	"	"
139	Marcil, François (M)	27	"	"
140	Campanozzi, Marie (F)	30	"	"
141	Pinsonneault, Yvon (M)	32	"	"
142	Pinsonneault, Louise (F)	32	"	"
143	Leclerc, Léon (M)	33	"	"
144	Leclerc, Murielle (F)	33	"	"
145	Turcotte, Denide (F)	34	"	"
146	Beauvais, Thérèse (F)	35	"	"
147	Belouin, Annette (F)	35	"	"
148	St-James, Roger (M)	35 A	"	"
149	St-James, Ginette (F)	35 A	"	"
150	St-Cyr, Albert (M)	36	"	"
151	St-Cyr, Jeanne (F)	36	"	"
152	St-Cyr, Hélène(F)	36	"	"
153	Miron, Laurent (M)	37	"	"
154	Miron, Jeannette (F)	37	"	"
155	Miron, Jean (M)	37	"	"
156	René, Hercule (M)	38	"	"
157	René, Cécile (F)	38	"	"
158	Boucher, Gilles (M)	39	"	"
159	Boucher, Jacqueline (F)	39	"	"
160	Tremblay, Marcel (M)	40	"	"
161	Cichony, John (M)	40	"	"
162	Arcangeli, Reno (M)	42	"	"
163	Arcangeli, Gisèle (F)	42	"	"
164	Arcangeli, Normand (M)	42	"	"
165	Guérin, Maurice (M)	43	"	"
166	Guérin, Jacqueline (F)	43	"	"
167	Guérin, Carole (F)	43	"	"
168	Guérin, Lyne (F)	43	"	"
169	Battaglini, Pietro (M)	44	"	"
170	Battaglini, Louisette (F)	44	"	"
171	Antoziak, Stanislas (M)	45	"	"
172	Antoziak, Jennie (F)	45	"	"
173	Antoziak, Laura (F)	45	"	"
174	Gagnon, André (M)	46	"	"
175	Gagnon, Liane (F)	46	"	"
176	Paradis, Roland (M)	48	"	"
177	Lemay, Chantale (F)	48	"	"
178	Benoît, Joseph-Louis (M)	52	"	"
179	Benoît, Cécile (F)	52	"	"
180	Benoît, Gilles (M)	52	JOL	IGO
181	Dupuis, Constant (M)	53	"	"
182	Dupuis, Marquise (F)	53	"	"
183	Labonté, Camille (M)	54	"	"
184	Raymond, Cécile (F)	54	"	"
185	Fortin, Hélène (F)	54	"	"
186	Potvin, André (M)	55	"	"
187	Potvin, Lucille (F)	55	"	"
188	Potvin, Claudine (F)	55	"	"
189	Bernier, Gaston (M)	57	"	"
190	Lapalme, Gilles (M)	58	"	"
191	Lapalme, Christiane (F)	58	"	"
192	Mc Clean, Guy (M)	59	"	"
193	Mc Clean, Denise (F)	59	"	"
194	Latendresse, Roger (M)	60	"	"
195	Latendresse, Hélène (F)	60	"	"
196	Dumouchel, André (M)	61	"	"
197	Dumouchel, Rollande (F)	61	"	"
198	Dumouchel, Linda (F)	61	"	"
	5e Avenue			
199	Bellotti, Antonio (M)	2	JOL	IGO
200	Bellotti, Renata (F)	2	JOL	IGO
201	Bellotti, Rolando (M)	2	"	"
202	Nadeau, Manon (F)	4	"	"
203	Bérubé, Raymonde (F)	4	"	"
204	Robert, Alice (F)	6	"	"
205	Robert, Michel (M)	8	"	"
206	Luergo, Eufema (F)	10	"	"
207	Berry, Isabel (F)	12	"	"
208	Berry, Rebecca (F)	12	"	"
209	Lamontagne, Sylvie (F)	14	"	"
210	Lamontagne, Manon (F)	14	"	"
211	Lamontagne, Blandine (F)	14	"	"
212	Lamontagne, André (M)	14	"	"
213	Michaud, Suzanne (F)	16	"	"
214	Cyr, Gaëtan (M)	16	"	"
215	Frigeault, Robert (M)	18	"	"
216	Lamarche, Marcel (M)	18	"	"
217	Lamarche, Jacqueline (F)	18	"	"
218	Péladeau, Gaëtan (M)	20	"	"
219	Péladeau, Céline (F)	20	"	"
220	Duchesne, Manon (F)	26 A	"	"
221	Lewis, Richard (M)	26 A	"	"
222	Monette, Florent (M)	28	"	"
223	St-James, Juliette (F)	28	"	"
224	St-James, Céline (F)	28	"	"
225	St-James, William (M)	28	"	"
226	Debruyn, Adrienne (F)	30	"	"
227	Debruyn, John (M)	30	"	"
228	Gordon, Fernand (M)	32	"	"
229	Gordon, Monique (F)	32	"	"
230	Gordon, Denis (M)	32	"	"
231	Lestage, Sylvie (F)	32	"	"
232	Toupin, Monique (F)	40	"	"
233	Fillion, Léandre (M)	40	"	"
234	Lavoie, Daniel (M)	44	"	"
235	Gervais, Manon (F)	44	"	"
236	Benoît, Eddie (M)	44 B	"	"
237	Sutton, Lillian (F)	46	"	"
238	Boyer, Robert (M)	48	"	"
239	Gauthier, Lise (F)	48	"	"

RURAL/RURALE

N° | page N° | of/de

polling division / section de vote

electoral district/circonscription: CHATEAUGUAY

certified / certifié — signature(s)-enumerator(s) / signature(s)-recenseur(s): Gisèle Arcangeli | Claude Gervais

URBAN/URBAINE

N° 155 | page N° 2 | of/de 3

polling division / section de vote

160888

F 303 **PRELIMINARY LIST OF ELECTORS**

ELECTIONS CANADA

LISTE PRÉLIMINAIRE DES ÉLECTEURS

85M-7-79

This list of qualified electors for the polling division number as set out below was prepared for use at the pending federal election from information obtained at the enumeration and has been certified by the signature(s) below as to completeness and correctness so far as is possible.

La présente constitue la liste des électeurs de la section de vote dont le numéro apparaît plus bas préparée en vue de l'élection fédérale en cours d'après les renseignements recueillis lors du recensement. Le(s) recenseur(s) y a(ont) apposé sa(leur) signature, affirmant que cette liste est aussi complète et exacte que possible.

N°				
	(suite) 5e Avenue			
240	Roy, Guy (M)	50	JOL	IGO
241	Roy, Jacqueline (F)	50	"	"
242	Canapini, Rodolpho (M)	52	"	"
243	Canapini, Florette (F)	52	"	"
244	Juneau, Laurent (M)	56	"	"
245	Juneau, Gisèle (F)	56	"	"
246	Juneau, Sylvain (M)	56	"	"
247	Juneau, Claude (M)	56	"	"
248	Faille, Madeleine (F)	58	"	"
249	Faille, Robert (M)	58	"	"
250	Faille, André (M)	58	"	"
251	Faille, Daniel (M)	58	"	"
252	Ferremi, Ettorino (M)	60	"	"
253	Ferremi, Mariette (F)	60	"	"
254	St-Cyr, René (M)	62	"	"
255	St-Cyr, Sandra (F)	62	"	"

RURAL/RURALE			electoral district/circonscription	URBAN/URBAINE		
N°	page		CHATEAUGUAY	N°	page	
	N°	of/de	certified / certifié — signature(s)-enumerator(s) / signature(s)-recenseur(s)	155	N° 3	of/de 3
polling division / section de vote			Gisèle Arcangeli | Claud. Gervais	polling division / section de vote		

160889

F 303 **PRELIMINARY LIST OF ELECTORS**

ELECTIONS CANADA

LISTE PRÉLIMINAIRE DES ÉLECTEURS

85M-7-79

This list of qualified electors for the polling division number as set out below was prepared for use at the pending federal election from information obtained at the enumeration and has been certified by the signature(s) below as to completeness and correctness so far as is possible.

La présente constitue la liste des électeurs de la section de vote dont le numéro apparaît plus bas préparée en vue de l'élection fédérale en cours d'après les renseignements recueillis lors du recensement. Le(s) recenseur(s) y a(ont) apposé sa(leur) signature, affirmant que cette liste est aussi complète et exacte que possible.

N°	Delson	
	BOURDEAU JOLIGO	
1	Diotalevi, Dino (M)	2
2	Villeneuve, Nicole (F)	2
	DE LA STATION JOLIGO	
3	Roy, Marcel (M)	5
4	Frenette, Fabienne (F)	25
5	Frenette, Alain (M)	25
6	Bourdeau, Maurice (M)	27
7	Bourdeau, Lizane (F)	27
8	Bourdeau, France (F)	27
9	Bourdeau, Robert (M)	27
10	Cailyer, André (M)	29
11	Morin, Sylvie (F)	29
12	Bisson, Gilles (M)	29A
13	Bisson, Mariette-M (F)	29A
14	Morin, Daniel (M)	31
15	Morin, Danielle (F)	31
16	Bourdeau, André (M)	33
17	Bourdeau, Monique (F)	33
18	Bourdeau, Roger (M)	33
19	Bourdeau, Chester (M)	37
20	Bourdeau, Georgette (F)	37
21	Houghting, Ben (M)	41
22	St-James, Paul (M)	43
23	Dufour-St-James, Claudine (F)	43
24	Biscotti, Angelo (M)	47
25	Biscotti, Lucia (F)	47
26	Morin, Victor (M)	49
27	Morin, Brigitte (F)	49
28	Millichamp, Pierre (M)	53
29	Rouleau, Johane (F)	53
30	Diotalevi, Rose Anna (F)	54
31	Perras, Margot (F)	55
32	Demers, Michel (M)	55
33	Giannakos, Dora (F)	55
34	Lamirande, Roger (M)	59
35	Lamirande, Rita (F)	59
36	St-James, Jacques (M)	60
37	St-James, Jeanne (F)	60
38	Dufour, Elie (M)	61
39	Dufour, Rita (F)	61
40	Dufour, Carole (F)	61
41	Dufour, Lucie (F)	61
	PRINCIPALE JOLIGO	
42	Béchard, Alain (M)	200
43	Raymond, Johanne (F)	200
44	Babeux, Richard (M)	202
45	Babeux, Lucille (F)	202
46	Thibert, Emilia (F)	204
47	Lavoie, Camilla (F)	204
48	Babeu, Emilienne (F)	205
49	Poirier, Micheline (F)	205
50	Poirier, Léo (M)	205
51	Juneau, André (M)	206
52	Juneau, Simone (F)	206
53	Serrurier, Jocelyn (M)	207A
54	Serrurier, Monique (F)	207A
55	Serrurier, Jocelyn, Jr. (M)	207
56	Vinet, Josée (F)	207
57	Dulude, Robert (M)	208
58	Dulude, Lucette (F)	208
59	Coté, Yolande (F)	209
60	Connell, Hervé (M)	209
61	Benjamin, Georges (M)	210
62	Benjamin, Julienne (F)	210
63	Payeur, Yvon (M)	211
64	Payeur, Réjeanne (F)	211
65	Payeur, Sylvie (F)	211
66	Payeur, Richard (M)	211
67	Payeur, Réjean (M)	211
68	Barbeau, Marcel (M)	212
69	Barbeau, Jeannelle (F)	212
70	Aubin, Raymond (M)	215
71	Aubin, Marielle (F)	215
72	Aubin, France (F)	215
73	Aubin, Jacques (M)	215
74	Douillard, Théodore (M)	217
75	Douillard, Simone (F)	217
76	Lacombe, Serge (M)	223
77	Lacombe, Carmen (F)	223
78	Lachance, Roland (M)	224
79	Lachance, Ginette (F)	224
80	Courchène, Jean-Paul (M)	227
81	Courchène, Rita (F)	227
82	Lemieux, André (M)	228
83	Lefrançois-Lemieux, Yolande (F)	228
84	Lussier, Suavita (F)	229
85	Deneault, Urbain (M)	234
86	Deneault, Jacqueline (F)	234
87	Deneault, Michel (M)	234
88	Pigeon, Gaston (M)	238
89	Pigeon, Pauline (F)	238
90	Lamothe, Solange (F)	240
91	Lemay, Allen (M)	242
92	Lemay, Lise (F)	242
93	Sutton, Irène (F)	246
94	Viau, Gérard (M)	248
95	Viau, Jacqueline (F)	248
96	Viau, Jacques (M)	248
97	Sabourin, Ronald (M)	249
98	Sabourin, Normande (F)	249
99	Bouthillier, Maurice (M)	250
100	Bouthillier, Denise (F)	250
101	Bouthillier, Sylvie (F)	250
102	Bouthillier, Louise (F)	250
103	Bouthillier, Margo (F)	250
104	Trudeau, Michel (M)	252
105	Favreau, Suzie (F)	252
106	Machabée, Marcel (M)	253
107	Machabée, Georgette (F)	253
108	Poissant, Claude (M)	254
109	Poissant, Pierrette (F)	254
110	Poissant, André (M)	256
111	Poissant, Oriette (F)	256
112	Poissant, Jean (M)	256
113	Poissant, Pierre (M)	256
114	Levesques, Robert (M)	256
115	Juneau, Ghislaine (F)	258
116	Leating, David (M)	260

RURAL/RURALE

N° | page N° | of/de

polling division section de vote

electoral district/circonscription

Châteauguay

certified certifié

signature(s)-enumerator(s) / signature(s)-recenseur(s)

Marielle Aubin

URBAN/URBAINE

N° 156 | page N° 1 | of/de 3

polling division section de vote

F 303 **PRELIMINARY LIST OF ELECTORS**

ELECTIONS CANADA

LISTE PRÉLIMINAIRE DES ÉLECTEURS

160890

85M-7-79

This list of qualified electors for the polling division number as set out below was prepared for use at the pending federal election from information obtained at the enumeration and has been certified by the signature(s) below as to completeness and correctness so far as is possible.

La présente constitue la liste des électeurs de la section de vote dont le numéro apparaît plus bas préparée en vue de l'élection fédérale en cours d'après les renseignements recueillis lors du recensement. Le(s) recenseur(s) y a(ont) apposé sa(leur) signature, affirmant que cette liste est aussi complète et exacte que possible.

N°		
	PRINCIPALE (suite)	JOLIGO
117	Poissant, Lucienne (F)	260
118	Poissant, Andrée (F)	260
119	Bessette, Gislaine (F)	262
120	Ouellette, Sylvie (F)	264
121	Babeu, Jacques (M)	264
122	Turcotte, Violaine (F)	266
123	Babeu, Daniel (M)	268
124	Bisaillon, Alderic (M)	268
125	Girard, André (M)	272
126	St-James, Jean (M)	272
127	Trudeau, Yvon (M)	273
128	Trudeau, Claire (F)	273
129	Trudeau, Paul (M)	273
130	Sutton, Alex (M)	274
131	Sutton, Ellien (F)	274
132	Moring, Blanche (F)	278
133	Lefebvre, Jean-Marie (M)	280
134	Lefebvre, Yvonne (F)	280
135	Tessier, Robert (M)	282
136	Tessier, Nicole (F)	282
137	Chrétien, Yves (M)	284
138	Gaucher, Marcel (M)	284
139	Pelletier, Alfred (M)	284
140	Rancourt, Robin (M)	284
141	Bonicalzi, Mario (M)	284
	285 PRINCIPALE	
142	Simard, Jean-Pierre (M)	285
143	Gadoury, Sylvain (M)	Apt.1
144	Lacombe, Sylvain (M)	Apt.2
145	Duquette, Domina (M)	Apt.3
146	Dallaire, Rosaire (M)	Apt.5
147	Gervais, Bernard (M)	Apt.6
148	Breton, Paul (M)	Apt.7
149	Marcheterre, Gabriel (M)	Apt.8
150	Belouin, Georges (M)	Apt.10
151	Foisy, Jean-Claude (M)	Apt.12
152	Harbour, Réal (M)	289
153	Harbour, Laura (F)	289
154	Harbour, Patrick (M)	289
155	Harbour, Réal Jr (M)	289
156	Savaria, Réal (M)	289A
157	Savaria, Gail (F)	289A
158	Marcil, Normand (M)	290
159	Leblanc, Roch (M)	291
160	Massé, Johanne (F)	291
161	Marcil, Colette (F)	292
162	Boudreau, Gilles (M)	294
163	Boudreau, Gaétane (F)	294
164	Gagner, André (M)	298
165	Gagner, Huguette (F)	298
166	Mc-Nulty, Williams-John (M)	306
167	Mc-Nulty, Marguerite (F)	306
168	Dubois, Juliette (F)	308
169	Dubois, Lucile (F)	308
170	Dubois, Roméo (M)	308
171	Slobie, Terry (M)	312
172	Grenier, Céline (F)	312
173	Trudeau, Jacques (M)	324
174	Alexandre, Dominique (F)	324
175	Lebel, Serge (M)	330
176	Lebel, Catherine (F)	330

N°		
177	Patenaude, Fréderick (M)	340
178	Patenaude, Eileen (F)	340
179	Ball, Beverly (F)	341
180	Ball, David (M)	341
181	Sheepwash, Gary (M)	342
182	Sheepwash, Sue (F)	342
183	Patenaude, Frédérick-Louis (M)	342A
184	Sheepwash, Charles-John (M)	345
185	Sheepwash, Betty (F)	345
186	Sheepwash, Bella (F)	346
187	Legault, Rosaire (M)	347
188	Legault, Gladys (F)	347
189	Roach, Clarabell (F)	348
190	Lefebvre, Claude (M)	349
191	Lefebvre, Micheline (F)	349
192	Ball, Gladys (F)	350
193	Dulude, Réal (M)	353
194	Dulude, Lucie (F)	353
195	Lévesques, Berthier (M)	353
196	Beaucage, Susan (F)	357
197	Beaucage, André (M)	357
		RODIER JOLIGO
198	Dulude, Roger (M)	1
199	Dulude, Monique (F)	1
200	Skidmore, Yolande (F)	3
201	Bouthillier, Mario (M)	5
202	Demers, Johane (F)	5
203	Giroux, Claude (M)	7
204	Giroux, Jacqueline (F)	7
205	Lestage, Jean (M)	9
206	Rodier, Marguerite (F)	9
		5e AVENUE JOLIGO
207	Vincent, Daniel (M)	13
208	Boutin, Josée (F)	13
209	Musorrafiti, Daniel (M)	19
210	Musorrafiti, Dominico (M)	19
211	Musorrafiti, Giuseppina (F)	19
212	Lestage, Jacques (M)	21
213	Lestage, Louise (F)	21
214	Gordon, Gilles (M)	23
215	Gordon, Noella (F)	23
216	Gordon, Claude (M)	23
217	Gordon, France (F)	23
218	Gordon, Yves (M)	23
219	Boardman, Wilfrid (M)	25
220	Roussin, Robert (M)	25
221	Roussin, Michelle (F)	25
222	Tremblay, Madeleine (F)	27
223	Boucher, Claudette (F)	29
224	Poirier, René (M)	33
225	Picard, Alain (M)	33
226	Lanctôt, Yvette (F)	35
227	St-Onge, Madeleine (F)	35
228	Thériault, Dolor (M)	37
229	Thériault, Thérèse (F)	37
230	Vandemale, Guy (M)	39
231	Vandemale, Jocelyne (F)	39

RURAL/RURALE			electoral district/circonscription	URBAN/URBAINE		
N°	page		Châteauguay	N°	page	
	N°	of/de		156	N° 2	of/de 3
polling division section de vote			certified / certifié — signature(s)-enumerator(s) / signature(s)-recenseur(s)	polling division section de vote		

160891

F 303 **PRELIMINARY LIST OF ELECTORS**

8 5M-7-79

ELECTIONS CANADA

LISTE PRÉLIMINAIRE DES ÉLECTEURS

This list of qualified electors for the polling division number as set out below was prepared for use at the pending federal election from information obtained at the enumeration and has been certified by the signature(s) below as to completeness and correctness so far as is possible.

La présente constitue la liste des électeurs de la section de vote dont le numéro apparaît plus bas préparée en vue de l'élection fédérale en cours d'après les renseignements recueillis lors du recensement. Le(s) recenseur(s) y a(ont) apposé sa(leur) signature, affirmant que cette liste est aussi complète et exacte que possible.

N°		
	5e AVENUE (suite) JOLIGO	
232	Boucher, Denise (F)	41
233	Daignault, Luc (M)	43
234	Gaudreau, Johanne (F)	43
235	Bellefeuille, Robert (M)	45
236	Bellefeuille, Francine (F)	45
237	Martineau, Gilberte (F)	47A
238	Martineau, Gislaine (F)	47A
239	Beaudin, Henri (M)	47
240	Bussière, Marcel (M)	51
241	Bussière, Yvette (F)	51
242	Bussière, Alain (M)	51
243	Bussière, Johanne (F)	51
244	Roy, René (M)	53
245	Roy, Gislaine (F)	53
246	F. Lefebvre, Cécile (F)	55
247	Gervais, Denis (M)	55A
248	Paolucci, Alberto (M)	61
249	Paolucci, Gaétane (F)	61
250	Toffolo, Mario (M)	63
251	Toffolo, Giovanna (F)	63
	6e AVENUE JOLIGO	
252	Legault, Claude (M)	6
253	Rochefort, Diane (F)	6
254	Héroux, Denis (M)	8
255	Chenail, Linda (F)	8
256	Rouiller, Georgette (F)	10
257	Sheepwash, Wayne (M)	16
258	Sheepwash, Monique (F)	16
259	Martella, Nicola (M)	20
260	Martella, Marie (F)	20
261	Martella, Tony (M)	20
262	Martella, Constance (F)	20
263	Martella, Annie (F)	20
264	Martella, Mario (M)	20
265	Frate, Louise (F)	26

RURAL/RURALE			electoral district/circonscription	URBAN/URBAINE		
N°	page		Châteauguay	N°	page	
	N°	of/de		156	N° 3	of/de 3
polling division section de vote			certified certifié signature(s)-enumerator(s) / signature(s)-recenseur(s)	polling division section de vote		

F 303 PRELIMINARY LIST OF ELECTORS

ELECTIONS CANADA

LISTE PRÉLIMINAIRE DES ÉLECTEURS

160892

8.5M-7-79

This list of qualified electors for the polling division number as set out below was prepared for use at the pending federal election from information obtained at the enumeration and has been certified by the signature(s) below as to completeness and correctness so far as is possible.

La présente constitué la liste des électeurs de la section de vote dont le numéro apparaît plus bas préparée en vue de l'élection fédérale en cours d'après les renseignements recueillis lors du recensement. Le(s) recenseur(s) y a(ont) apposé sa(leur) signature, affirmant que cette liste est aussi complète et exacte que possible.

N°	DELSON		
	De Canora		
1	Hoffmann, Agnes (F)	25	J0L1G0
2	Hoffmann, Gérard (M)	25	
3	Lair, Weldon (M)	26	
4	Lair, Claudette (F)	26	
5	Trudeau, Paul (M)	30	
6	Trudeau, Jean (M)	30	
7	Trudeau, Pierre (M)	30	
8	Trudeau, Carmen (F)	30	
9	Grenier, Shirley (F)	33	
10	Grenier, Carole (F)	33	
11	Grenier, Suzanne (F)	33	
12	Rivosecchi, Katharina (F)	34	
13	Rivosecchi, Robert (M)	34	
14	Rivosecchi, SonJa (F)	34	
15	Rivosecchi, Boris (M)	34	
16	Hubert, Mariette (F)	36	
17	Hubert, Richard (M)	36	
18	Sheepwash,Michel (M)	37	
19	Sheepwash, Judy (F)	37	
20	Turgeon, Laurent (M)	38	
21	Turgeon, Doris (F)	38	
22	Beaudin, Murielle (F)	41	
23	Beaudin, Roger (M)	41	
24	Costigan, Alice (F)	42	
25	Costigan, Richard (M)	42	
26	Provost, Come (M)	45	
27	Provost, Jeanine (F)	45	
28	Hoffman, Géraldine (F)	49	
29	Todaro, Tom (M)	49	
30	Kerr, Irène (F)	116	
31	Dupont-Gervais, Lina (F)	118	
32	Gervais, Maurice (M)	118	
33	Renaud, Robert (M)	119	
34	Renaud, Lyne (F)	119	
35	St-James, Richard (M)	121	
36	Cousineau, Jean (M)	122	
37	Cousineau, Guy (M)	122	
38	Cousineau, Gisèle (F)	122	
39	Cousineau, Normand (M)	122	
40	Duhamel, Rosalie (F)	123	
41	Duhamel, Gérald (M)	123	
42	Duhamel, Alain (M)	123	
43	Duhamel, Marc (M)	123	
44	Lavallée, Nicole (F)	124	
45	Lavallée, François (M)	124	
46	Bédard, Lisette (F)	125	
47	Bédard, Jean-Pierre (M)	125	
48	Potvin, Yves (M)	126	
49	Potvin, Murielle (F)	126	
50	Tremblay, René (M)	127	
51	Bouthillette, Nicole (F)	128	
52	Bouthillette, Réal (M)	128	
53	Huber, Carole (F)	129	
54	Marcil, Claude (M)	130	
55	Marcil, Francine (F)	130	
56	Hall, Jones (M)	131	
57	Hall, Monique (F)	131	
58	Porreca, Mance (F)	132	
59	Porreca, Gilberto (M)	132	
60	Dumont, Linda (F)	134	
61	Dumont, Micheline (F)	134	
62	Dumont, Hermel (M)	134	
63	Dubé, Léopold (M)	136	
64	Dubé, Danièle (F)	136	
	(av.) Delson		
65	Dumas, Marie-Josée (F)	101	J0L1G0
66	Arseneault, Daniel (M)	101	
67	McDonald, Lawrence Jr.(M)	103	
68	McDonald,Caroline (F)	103	
69	McDonald, Maureen (F)	103	
70	McDonald, Claire (F)	103	
71	McDonald, Lawrence (M)	103	
72	Séguin, Jeanne D'Arc (F)	105	
73	Séguin, Jean-Paul (M)	105	
74	Lapointe, Manon (F)	107	
75	Lapointe, Marcel (M)	107	
76	Lapointe, Raymonde (F)	107	
77	Beauchamps, Jules (M)	110	
78	Beauchamps, Thérèse (F)	110	
79	Beauchamps, Yves (M)	110	
80	Boesch, Horst (M)	111	
81	Boesch, Karen (F)	111	
82	Boesch, Cindy (F)	111	
83	McConachie-Jones,Barbara (F)	112	
84	Jones, Maurice (M)	112	
85	Djinovic, Maria (F)	113	
86	Djinovic, Milovan (M)	113	
87	Djinovic, Linda (F)	113	
88	Meloche, Gilles (M)	114	
89	Meloche-Dufour, Emilienne(F)	114	
90	Lamontagne, Eileen (F)	115	
91	Lamontagne, Paul (M)	115	
92	Hérard, Laurent (M)	116	
93	Hérard, Sylvie (F)	116	
94	Thibault, Gilles (M)	117	
95	Thibault, Gisèlle (F)	117	
96	Tremblay, Carmen (F)	118	
97	Tremblay, Ghislain (M)	118	
98	Charbonneau, Monique (F)	119	
99	Trudeau, Huguette (F)	119	
100	Legros, Marcel (M)	120	
101	Legros, Nancy (F)	120	
102	Héroux, Réjean (M)	121	
103	Héroux, Margueritte (F)	121	
104	Boucher, André (M)	122	
105	Boucher, Edith V. (F)	122	
106	Guillemette,Pierre(M)	123	
107	Guillemette, Huguette (F)	123	
108	Chouinard, Janine (F)	124	
109	Chouinard, Charles (M)	124	
110	Rousseau, Lisette (F)	125	
111	Rousseau, Jean-Paul (M)	125	
112	Deguise, Elianne (F)	126	
113	Deguise, Philippe (M)	126	
114	Brazeau, Sylvain (M)	127	
115	Lafond, Claire (F)	127	
116	Lafond, Raynald (M)	127	
117	Diotte, Maurice (M)	128	
118	Methot, Louise (F)	128	
119	McMahon, Daniel (M)	129	
120	McMahon, Charles (M)	129	

RURAL/RURALE

N° | page | N° | of/de

polling division / section de vote

electoral district/circonscription: Châteauguay

certified / certifié — signature(s)-enumerator(s) / signature(s)-recenseur(s)

URBAN/URBAINE

N° 157 | page N° 1 | of/de 3

polling division / section de vote

F 303 PRELIMINARY LIST OF ELECTORS

ELECTIONS CANADA

LISTE PRÉLIMINAIRE DES ÉLECTEURS

160893

8.5M-7-79

This list of qualified electors for the polling division number as set out below was prepared for use at the pending federal election from information obtained at the enumeration and has been certified by the signature(s) below as to completeness and correctness so far as is possible.

La présente constitue la liste des électeurs de la section de vote dont le numéro apparaît plus bas préparée en vue de l'élection fédérale en cours d'après les renseignements recueillis lors du recensement. Le(s) recenseur(s) y a(ont) apposé sa(leur) signature, affirmant que cette liste est aussi complète et exacte que possible.

N°				
	(suite)			
121	McMahon, Rhéa (F)	129		
122	Renaud, Guy (M)	130		
123	Gendron, Micheline (F)	130		
124	Chenail, Michel (M)	131		
125	Chenail, Carmen (F)	131		
126	Faille, Alain (M)	133		
127	Goulet, Lise (F)	133		
	Du Collège			
128	Laroche, Imelda (F)	24	J0L1G0	
129	Laroche, Raymond (M)	24		
130	Fontaine, Georges (M)	28		
131	Fontaine, Orietta (F)	28		
132	Vaillancourt, Bertrand (M)	32		
133	Vaillancourt, Louis (M)	32		
134	Vaillancourt, Dorilda (F)	32		
135	Mann, Carolyn (F)	36		
136	Gates, Douglas (M)	36		
137	Gates, Terry (M)	36		
138	Lamoureux, Gisèle (F)	40		
139	Thibault, Francine (F)	44		
140	Thibault, Wilfrid (M)	44		
141	Boutin, Sylvie (F)	48		
142	Boutin, Line (F)	48		
143	Boutin, Suzanne (F)	48		
144	Boutin, Agathe (F)	48		
145	Boutin, Lucien (M)	48		
146	Leduc, Alan (M)	52		
147	Leduc, Gladys (F)	52		
148	Leduc, Bruce (M)	52		
149	Perrier, David (M)	56		
150	St-James, Janet (F)	56		
151	St-James, Benjamin (M)	56		
152	Lalancette, Louisette (F)	60		
153	Lalancette, Gilles (M)	60		
154	Moore, Stanley (M)	64		
155	Moore, Patricia (F)	64		
156	Gendron, Irène (F)	68		
157	King, David-Brian (M)	68		
158	Gendron, Léonide (M)	68		
	Dulude			
159	Bertrand, Réginald (M)	114		
160	Bertrand, Monique (F)	114		
161	Tremblay, Yvonne (F)	116		
162	Giroux, Gilles (M)	118		
163	Caron-Giroux, Hélène (F)	118		
164	Gagnon, Maurice (M)	120		
165	Gagnon, Suzanne (F)	120		
166	Spénard, Sylvie (F)	122		
167	Spénard, Claude (M)	122		
168	Béliveau, Gilles (M)	123		
169	Béliveau, Gisèle (F)	123		
170	Lévesque, André (M)	124		
171	Lévesque, Ghislaine (F)	124		
172	Boulanger, Henri (M)	125		
173	Boulanger, Rita (F)	125		
174	McMahon, Huguette (F)	126		
175	McMahon, Daniel (M)	126		
176	Mercier, Jacques (M)	127		
177	Mercier, NIcole (F)	127		
178	Lalonde, Roger (M)	128		
179	Lalonde, Jacqueline (F)	128		
180	Delisle, Yves (M)	129		
181	Delisle, Lorraine (F)	129		
182	Castonguay, Suzanne (F)	130		
183	Caron, Daniel (M)	130		
184	Chalupa, Ursula (F)	131		
185	Chalupa, Stanley (M)	131		
186	Vézina, Francine (F)	133		
187	Vézina, Roger (M)	133		
	(Bld.) Georges-Gagné			
188	Baillargeon, Daniel (M)	112	J0L1G0	
189	Baillargeon, Yvan (M)	112		
190	Robidoux, Robert (M)	112		
191	Robidoux, Louise (F)	112		
192	Brunelle, Ginette (F)	114		
193	Brunelle, Michel (M)	114		
194	Charpentier, Yvan (M)	116		
195	Charpentier, Rose-Marie (F)	116		
196	Charpentier, Liguori (M)	116		
	Melrose			
197	Slobie, Nora (F)	23	J0L1G0	
198	Lacoste, Jacques (M)	26		
199	Desy-Lacoste, Margueritte (F)	26		
200	Lamontagne, Gaétan (M)	27		
201	Lamontagne, Claudette (F)	27		
202	Lamontagne, Luc (M)	27		
203	Govrlay, James (M)	30		
204	Govrlay, Myra (F)	30		
205	Ménard, Eugénie (F)	31		
206	Young, Mary (F)	31		
207	William, Archie (M)	31		
208	Cunningham, Edith (F)	34		
209	Cunningham, Dave (M)	34		
210	Wall, Ellen (F)	35		
211	Tanguay, Huguette (F)	38		
212	Tanguay, Kathleen (F)	38		
213	Tanguay, Sylvia (F)	38		
214	Tanguay, Nancy (F)	38		
215	Tanguay, Ovide (M)	38		
216	Tanguay, Vivian (F)	38		
217	Ratté, Martin (M)	39		
218	Ratté, J.René (M)	39		
219	J.Ratté, Louise (F)	39		
220	Boardman, Gabriel (M)	42		
221	Boardman, François (M)	42		
222	Boardman, Gaétan (M)	42		
223	Boardman, Thérèse (F)	42		
224	Emard, Thérèse (F)	43		
225	Emard, Robert (M)	43		
226	Hugues, Marcel (M)	43		
227	Poalucci, Pia (F)	46		

RURAL/RURALE — N° — page — N° — of/de — polling division / section de vote

electoral district/circonscription: Châteauguay

certified / certifié — signature(s)-enumerator(s) / signature(s)-recenseur(s)

URBAN/URBAINE — N° 157 — page N° 2 of/de 3 — polling division / section de vote

160894

F 303 **PRELIMINARY LIST OF ELECTORS**

ELECTIONS CANADA

LISTE PRÉLIMINAIRE DES ÉLECTEURS

8.5M-7-79

This list of qualified electors for the polling division number as set out below was prepared for use at the pending federal election from information obtained at the enumeration and has been certified by the signature(s) below as to completeness and correctness so far as is possible.

La présente constitue la liste des électeurs de la section de vote dont le numéro apparaît plus bas préparée en vue de l'élection fédérale en cours d'après les renseignements recueillis lors du recensement. Le(s) recenseur(s) y a(ont) apposé sa(leur) signature, affirmant que cette liste est aussi complète et exacte que possible.

N°			
	(suite)		
228	Poalucci, Italo (M)	46	J0L1G0
229	Dice, Henry (M)	47	
230	McConachie, John (M)	50	
231	McConachie, Violet (F)	50	
232	Gualano, Claire (F)	51	
233	Gualano, Dino (M)	51	
234	Guillemette, Jeanne D'Arc (F)	54	
235	Bédard, Fleurette (F)	54	
236	Bédard, Mario (M)	54	
237	Epps, Brian (M)	55	
238	Epps, Kenneth (M)	55	
239	Epps, Phillis (F)	55	
240	Giroux, Jacques (M)	58	
241	Giroux, Henri (M)	58	
242	Giroux, Simonne (F)	58	
243	Bélanger, Corinne (F)	59	
244	Bélanger, Sylvain (M)	59	
245	Bélanger, Robert (M)	59	
246	Breton, Sylvie (F)	62	
247	Breton, Pierre (M)	62	
248	Breton, Gilbert (M)	62	
249	Breton, Claire (F)	62	
250	Halpin, Réjean (M)	63	
251	Halpin, Louise (F)	63	

RURAL/RURALE

N° | page N° | of/de

polling division / section de vote

electoral district/circonscription: Châteauguay

certified / certifié — signature(s)-enumerator(s) / signature(s)-recenseur(s)

URBAN/URBAINE

N° 157 | page N° 3 | of/de 3

polling division / section de vote

F 303 **PRELIMINARY LIST OF ELECTORS**

8 5M-7-79

ELECTIONS CANADA

160895

LISTE PRÉLIMINAIRE DES ÉLECTEURS

This list of qualified electors for the polling division number as set out below was prepared for use at the pending federal election from information obtained at the enumeration and has been certified by the signature(s) below as to completeness and correctness so far as is possible.

La présente constitue la liste des électeurs de la section de vote dont le numéro apparaît plus bas préparée en vue de l'élection fédérale en cours d'après les renseignements recueillis lors du recensement. Le(s) recenseur(s) y a(ont) apposé sa(leur) signature, affirmant que cette liste est aussi complète et exacte que possible.

N°	DELSON	
	CARIGNAN JOL1GO	
1	Dubuc, Réal (M)	109
2	Dubuc, Rose (F)	109
3	Duquette, Alphonse (M)	111
4	Duquette, Yollande (F)	111
5	Loughren, Douglas (M)	113
6	Loughren, Violet May (F)	113
7	Chapleau, Claude (M)	115
8	Chapleau, Hélène (F)	115
9	Gervais, Mario (M)	117
10	Gervais, Clément (M)	117
11	Gervais, Guy (M)	117
12	Toupin, Réal (M)	119
13	Toupin, Bernadette (F)	119
14	Giroux, Marcel (M)	121
15	Giroux, Denise (F)	121
16	Miron, Michel (M)	123
17	Miron, Denise (F)	123
18	Latour Henri-Paul (M)	124
19	Latour, Colette (F)	124
20	Lévesque, Léonidas (M)	125
21	Lévesque, Claudette (F)	125
22	Lévesque, Daniel (M)	125
23	Côté, Claire (F)	126
24	Côté, Yves (M)	126
25	Brossard, Jacques (M)	127
26	Brossard, Roxane (F)	127
27	Beauchamp, Martine (F)	128
28	Beauchamp, Richard (M)	128
29	Diotalevi, Jean (M)	129
30	Diotalevi, Gisèle (F)	129
31	Fortin, Sonia (F)	130
32	Fortin, Marie-Claire (F)	130
33	Fortin, Jean-Paul (M)	130
34	Allain, Françoise E. (F)	131
35	Allain, Yvon (M)	131
36	Legault, Jean-Louis (M)	132
37	Legault, Anita (F)	132
38	Kieljan, Linda (F)	134
39	Kieljan, Walter (M)	134
	CHAMPLAIN JOL1GO	
40	Brown, Edward (M)	110
41	Brown, Graeme (M)	110
42	Brown, Margarete (F)	110
43	Jurkovic, Valentin (M)	111
44	Jurkovic, Matilda (F)	111
45	Gagné, Alice (F)	112
46	Gagné, Bernard (M)	112
47	Gagné, Robert (M)	112
48	Ledoux, Rolland (M)	113
49	Ledoux, Malvina (F)	113
50	Arseneault Francine (F)	114
51	Arseneault, Marcel (M)	114
52	Pinsonneault, Françine (F)	115
53	Pinsonneault, Michel (M)	115
54	Deslauriers, Nicolle (F)	116
55	Deslaurier, Yvon (M)	116
56	Chadda, Ram Parkash (M)	117
57	Chadda, Sheel (F)	117
58	Chadda, Sanjive (M)	117

N°		
	CHAMPLAIN JOL 1GO	
59	Ducas, Luc (M)	118
60	Ducas, Martine (F)	118
61	Ducas, Huguette (F)	118
62	Ducas, Guy (M)	118
63	Gagné, Ghislaine (F)	120
64	Gagné, Jacques (M)	120
65	Laliberté, Rock (M)	122
66	Laliberté, Manon (F)	122
67	Djerfi, Nicole (F)	123
68	Djerfi, Mihaly (M)	123
69	Raymond, Yvan (M)	125
70	Brasseur, Rose Marie (F)	126
71	Brasseur, Hubert (M)	126
72	Brasseur, Claudine (F)	126
73	Gagné, Johanne (F)	127
74	Lapointe, Claude (M)	127
75	Bynoe, Kenneth (M)	128
76	Bynoe, Phillis (F)	128
77	Tousignant, Marcel (M)	129
78	Tousignant, Thérèse (F)	129
79	Tousignant, Lisa (F)	129
80	Laforest, Jean-Guy (M)	130
81	Laforest, Nicole (F)	130
82	Laforest, Brigite (F)	130
83	Asselin, Edouard (M)	131
84	Asselin, Marie Anne (F)	131
85	Charlebois, Danielle (F)	132
86	Charlebois, Gilles (M)	132
87	Dupuis, Robert (M)	133
88	Dupuis, Ginette (F)	133
	CUSSON JOL1GO	
89	Bazinet, Pierre (M)	100
90	Bazinet, Nicole (F)	100
91	Jeanrie, Alain (M)	102
92	Jeanrie, Diane (F)	102
93	Campagnoli, Lorenzo (M)	103
94	Campagnoli, Anne Marie (F)	103
95	Campagnoli, Viviana (F)	103
96	Monette, Laurette (F)	104
97	Packer, Lorraine (F)	105
98	Luengo, Baltasar (M)	107
99	Luengo, Jeananne (F)	107
100	Bédard, Michel (M)	109
101	Forget, Francine (F)	109
102	Deshaies, Robert (M)	111
103	Deshaies, Pierrette (F)	111
104	Deshaies, Sylvie (F)	111
105	Demers, Raymond (M)	113
106	Demers, Lise (F)	113
107	Porsch, Erich (M)	115
108	Porsch, Paula (F)	115
109	Contré, Serge (M)	117
110	Contré, France (F)	117
111	Hachey, Roland (M)	118
112	Hachey, Christiane (F)	118
113	Renaud, Henri (M)	119
114	Renaud, Rose Alma (F)	119
115	Gauthier, Jean Yves (M)	120
116	Gauthier, Monique (F)	120

RURAL/RURALE

N° | page N° | of/de

polling division / section de vote

electoral district/circonscription: CHATEAUGUAY

certified / certifié

signature(s)-enumerator(s) / signature(s)-recenseur(s)

Anita Harbour | Louise Richard

URBAN/URBAINE

N° 158 | page N° 1 | of/de 3

polling division / section de vote

160896

F 303 **PRELIMINARY LIST OF ELECTORS**

ELECTIONS CANADA

LISTE PRÉLIMINAIRE DES ÉLECTEURS

85M-7-79

This list of qualified electors for the polling division number as set out below was prepared for use at the pending federal election from information obtained at the enumeration and has been certified by the signature(s) below as to completeness and correctness so far as is possible.

La présente constitue la liste des électeurs de la section de vote dont le numéro apparaît plus bas préparée en vue de l'élection fédérale en cours d'après les renseignements recueillis lors du recensement. Le(s) recenseur(s) y a(ont) apposé sa(leur) signature, affirmant que cette liste est aussi complète et exacte que possible.

N°	CUSSON JOLIGO	
117	Sylvestre, Raymond (M)	121
118	Sylvestre, Nicole (F)	121
119	Carignan, Jean (M)	122
120	Carignan, Ida (F)	122
121	Carignan, Ginette (F)	122
122	Plante, Yves (M)	123
123	Plante, Réjeanne (F)	123
124	Plante, Richard (M)	123
125	Plante, France (F)	123
126	Lachance, Gilles (M)	124
127	Lachance, Marlène (F)	124
128	Sorel, André (M)	125
129	Sorel, Martin (M)	125
130	Sorel, Yollande (F)	125
131	Bélanger, Michel (M)	126
132	Bélanger, Denise (F)	126
133	Gagnon, Clément (M)	127
134	Gagnon, Noella (F)	127
135	Sofio, François (M)	128
136	Charbonneau, Joanne (F)	128
137	Gallant, Georges (M)	129
138	Gallant, Louise (F)	129
139	Laganière, Mario (M)	134
140	Vigneault, Francine (F)	134
141	Baril, Bernard (M)	136
142	Baril, Nicole (F)	136
143	Tyler, André (M)	138
144	Tyler, Nicole (F)	138
145	Lavallée, André (M)	139
146	Lavallée, André (M)	139
147	Lavallée, Marthe (F)	139
148	Veillette Alain (M)	140
149	Veillette, Nicole (F)	140
150	Gagner, Claude (M)	141
151	Gagner, Suzanne (F)	141
152	Lanctôt, Michel (M)	143
153	Lanctôt, Linda (F)	143
154	Langlois, Michel (M)	144
155	Langlois, Shierley (F)	144
156	Langlois, Jacques (M)	144
157	Morrisson, Michel (M)	144
158	Preece, John (M)	146
159	Preece, Diane (F)	146
	DU COLLEGE JOLIGO	
160	Guillemette, Michel (M)	4
161	Guillemette, Helena (F)	4
162	Guillemette, Angèle (F)	4
163	Roy, Paul (M)	8
164	Roy Paradis, Diane (F)	8
165	Laplante, Georges (M)	12
166	Laplante, Pierrette (F)	12
167	Laplante, Carole (F)	12
168	Laplante, Daniel (M)	12
169	Lundrigan, David (M)	16
170	Lundrigan, Linda (F)	16
171	Marshall, Donald (M)	20
172	Marshall, Mathilda (F)	20

N°	GEORGES GAGNE JOLIGO	
173	Diotte, Diane (F)	86
174	Diotte, Bernard (M)	86
175	Martineau, Suzette (F)	88
176	Martineau, Raymond (M)	88
177	Charbonneau, André (M)	90
178	Charbonneau, Gisèle (F)	90
179	Méthot, Jean (M)	94
180	Méthot, Carole (F)	94
181	Méthot, Christian (M)	94
182	Nantel, Omer (M)	96
183	Nantel, Laurette (F)	96
184	Nantel, Linda (F)	96
185	Thiffault, Robert (M)	98
186	Thiffault, Sylvie (F)	98
187	Thiffault, Claudette (F)	98
188	Thiffault, Yvon (M)	98
189	Cardi, Pierre (M)	102
190	Cardi, Nicole (F)	102
191	Deschenes, Bertrand (M)	104
192	Deschenes, Gaetane (F)	104
193	Giguere, Simon (M)	106
194	Giguere, Lucie (F)	106
	MELROSE JOLIGO	
195	Gagné, Georges (M)	6
196	Gagné, Jacqueline (F)	6
197	Boone, Daniel (M)	7
198	Boone, Pierrette (F)	7
199	Martel, Gérard (M)	7
200	Martel, Yvette (F)	7
201	Dallaire, Georges (M)	8
202	Dallaire, Alberta (F)	8
203	Dallaire, Guylaine (F)	8
204	Dubé, Serge (M)	9
205	Dubé, Rolland (M)	9
206	Dubé, Noella (F)	9
207	Lesage, Roger (M)	11
208	Desrochers, Charles (M)	15
209	Desrochers, Marthe (F)	15
	MONTEE DES BOULEAUX JOLIGO	
210	Lemieux, Gaston (M)	123
211	Lemieux, Annette (F)	123
212	Héroux, Roland (M)	125
213	Héroux, Lucille (F)	125
214	Héroux, Jocelyne (F)	125
215	Lemieux, Roger (M)	127
216	Lemieux, Lise (F)	127
217	Lapalme, Ernest (M)	129
218	Lapalme, Lauraine (F)	129
219	Baril, Eugène (M)	131
220	Baril, Gabrielle (F)	131
221	Lavoie, Guy (M)	133
222	Lavoie, Diane (F)	133
223	Deslauriers, André (M)	135
224	Deslauriers, Janique (F)	135
225	Deslauriers, Pierrette (F)	135

RURAL/RURALE		electoral district/circonscription	URBAN/URBAINE	
N°	page	CHATEAUGUAY	N°	page
	N° of/de		158	N° 2 of/de 3
polling division section de vote		certified signature(s)-enumerator(s) / signature(s)-recenseur(s) certifié		polling division section de vote
		Anita Hartwig	Louise Richard	

160897

F 303 **PRELIMINARY LIST OF ELECTORS**

ELECTIONS CANADA

LISTE PRÉLIMINAIRE DES ÉLECTEURS

8 5M-7-79

This list of qualified electors for the polling division number as set out below was prepared for use at the pending federal election from information obtained at the enumeration and has been certified by the signature(s) below as to completeness and correctness so far as is possible.

La présente constitue la liste des électeurs de la section de vote dont le numéro apparaît plus bas préparée en vue de l'élection fédérale en cours d'après les renseignements recueillis lors du recensement. Le(s) recenseur(s) y a(ont) apposé sa(leur) signature, affirmant que cette liste est aussi complète et exacte que possible.

N°		N°
	ROACH JOLlGO	
226	Mondor, Louis	
226	Mondor, Louis (M) 1	
227	Mondor, Francine (F) 1	
228	Vachon, Jean-Marie (M) 2	
229	Vachon, Monique (F) 2	
230	Vachon, Lise (F) 2	
231	Vachon, Jean-Paul (M) 2	
232	Vachon, Hélène (F) 2	
233	Bilodeau, Lucie (F) 3	
234	Bilodeau, Jean-Marc (M) 3	
235	Boucher, Marguerite (F) 4	
236	Boucher, Alfred (M) 4	
237	Ashworth, Lucille (F) 4	
238	Ashworth, Richard (M) 4	
239	Bizier, Ann (F) 5	
240	Bizier, Sandra (F) 5	
241	Bizier, Suzanne (F) 5	
242	Fiset, Jeannine (F) 7	
243	Desjardins, Yvette (F) 7	
244	Desjardins, Laurier (M) 7	
245	Roy, André (M) 8	

RURAL/RURALE	electoral district/circonscription	URBAN/URBAINE
N° / page N° / of/de	CHATEAUGUAY	N° 158 / page N° 3 / of/de 3
polling division / section de vote	certified / certifié — signature(s)-enumerator(s) / signature(s)-recenseur(s): Anita Harbour — Louise Richard	polling division / section de vote

160898

F 303 **PRELIMINARY LIST OF ELECTORS**

ELECTIONS CANADA

LISTE PRÉLIMINAIRE DES ÉLECTEURS

8.5M-7-79

This list of qualified electors for the polling division number as set out below was prepared for use at the pending federal election from information obtained at the enumeration and has been certified by the signature(s) below as to completeness and correctness so far as is possible.

La présente constitue la liste des électeurs de la section de vote dont le numéro apparaît plus bas préparée en vue de l'élection fédérale en cours d'après les renseignements recueillis lors du recensement. Le(s) recenseur(s) y a(ont) apposé sa(leur) signature, affirmant que cette liste est aussi complète et exacte que possible.

DELSON

N°			
	BISSON		
1	Harrison, Jean-Guy (M)	124	J0L 1G0
2	Harrison, Thérèse (F)	124	"
3	Harrison, Jean-Guy JR (M)	124	"
4	Bessette, Denis (M)	125	"
5	Bessette, Micheline (F)	125	"
6	Brisson, Jean-Pierre (M)	126	"
7	Brisson, Madeleine (F)	126	"
8	Morasse, André (M)	128	"
9	Duguay, André (M)	129	"
10	Duguay, Pierrette (F)	129	"
11	Paradis, Claude (M)	130	"
12	Paradis, Michelle (F)	130	"
13	Cyr, Guy (M)	132	"
14	Cyr, Louise (F)	132	"
15	Bergeron, Jacques (M)	133	"
16	Bergeron, Lise (F)	133	"
17	Campion, Jacques (M)	134	"
18	Campion, Denise (F)	134	"
19	Lamontagne, Réal (M)	136	"
20	Lamontagne, Louise (F)	136	"
21	Boucher, Gilberte (F)	136	"
22	Martin, Jean-Claude (M)	137	"
23	Martin, Diane (F)	137	"
24	Martin, Christian (M)	137	"
25	Martin, Daniel (M)	137	"
26	Martin, Sylvie (F)	137	"
27	Pruneau, Robert (M)	138	"
28	Pruneau, Suzanne (F)	138	"
29	Ducharme, Denis (M)	140	"
30	Ducharme, Mathilde (F)	140	"
31	Beaulieu, Gaétan (M)	141	"
32	Beaulieu, Nicole (F)	141	"
33	Aubut, Daniel (M)	142	"
34	Côté-Aubut, Line (F)	142	"
35	Côté, Claude (M)	142	"
36	Clément, Gilles (M)	144	"
37	Clément, Pauline (F)	144	"
38	Nadeau, Arthur (M)	145	"
39	Nadeau, Lauréat (M)	145	"
40	Roy-Nadeau, Géraldine (F)	145	"
41	Bélanger, Joachim (M)	146	"
42	Bernier, Pierrette (F)	146	"
43	Bernier, Mario (M)	146	"
44	Tremblay, Jean-Marie (M)	146	"
45	Savoie, Robert (M)	148	"
46	Savoie, France (F)	148	"
47	Langlois, André (M)	149	"
48	Langlois, Edith (F)	149	"
49	Duceppe, Reynald (M)	150	"
50	Duceppe, Pierrette (F)	150	"
51	Faubert, Richard (M)	152	"
52	Faubert, Marielle (F)	152	"
53	Denitis, Bert (M)	153	"
54	Denitis, Grace (F)	153	"
55	Lajoie, Jean (M)	154	"
56	Lajoie, Denise (F)	154	"
57	Chrétien, Roland (M)	156	"
58	Chrétien, Diane (F)	156	"
59	Girard, Yvan (M)	158	"
60	Girard, Huguette (F)	158	"
61	De Lafontaine, André (M)	160	"
62	De Lafontaine, Aline (F)	160	J0L 1G0
	CIRCE		
63	Doucette, Clifford (M)	2	J0L 1G0
64	Soucy-Gauthier, Claire (F)	2	"
65	Confalone, Danny (M)	6	"
66	Seymour, Linda (F)	6	"
67	Fil, Michel (M)	8	"
68	Boudreau, Monique (F)	8	"
69	Robillard, Michel (M)	10	"
70	Langevin, Michèle (F)	10	"
71	Haché, Victor (M)	12	"
72	Morin, Carole (F)	12	"
73	Bouchard, Daniel (M)	14	"
74	Dubé-Bouchard, Sylvie (F)	14	"
75	Bouchard, Jean (M)	16	"
76	Lavoie-Bouchard, Ginette (F)	16	"
77	Lamontagne, Denis (M)	18	"
78	Robichaud, Gisèle (F)	18	"
79	Poulain, Guy (M)	20	"
80	Fontaine, Lucille (F)	20	"
81	Poulain, Pierre (M)	20	"
82	Auclair, Hubert (M)	21	"
83	Desautels, Ginette (F)	21	"
	FERREMI		
84	Holland, David (M)	136	J0L 1G0
85	Angrignon, Lise (F)	136	"
86	Bouchard, Louis (M)	138	"
87	Bouchard, Murielle (F)	138	"
88	Favreau, Normand (M)	140	"
89	Favreau, Lisette (F)	140	"
90	Plourde, Yvon (M)	142	"
91	Plourde, Micheline (F)	142	"
92	Brossard, Léo (M)	144	"
93	Brossard, Ginette (F)	144	"
94	Ouellette, Gilles (M)	145	"
95	Ouellette, Lucie (F)	145	"
96	Samson, Jean (M)	146	"
97	Samson, Jocelyne (F)	146	"
98	Kirk, Don (M)	147	"
99	Kirk, Judith (F)	147	"
100	Nault, Gaston (M)	148	"
101	Nault, Ginette (F)	148	"
102	De Grace, Jean-Yves (M)	149	"
103	De Grace, Lorraine (F)	149	"
104	Leduc, Alain (M)	150	"
105	Leduc, Pierrette (F)	150	"
	(Boul.) GEORGES GAGNE		
106	Tyler, Normand (M)	83	J0L LG0
107	Tyler, Alexandra (F)	83	"
108	Tremblay, Bernard (M)	85	"
109	Tremblay, Diane (F)	85	"
110	Damico, Guy (M)	87	"
111	Damico, Pauline (F)	87	"
112	Laforce, Normand (M)	89	"
113	Laforce, Virginie (F)	89	"
114	Cloutier, André (M)	91	"
115	Cloutier, Micheline (F)	91	"

RURAL/RURALE

N° | page N° | of/de

polling division / section de vote

electoral district / circonscription: CHATEAUGUAY

URBAN/URBAINE

N° 159 | page N° 1 | of/de 3

polling division / section de vote

certified / certifié — signature(s)-enumerator(s) / signature(s)-recenseur(s)

Denise Lapoie | Mario Bernier

F 303 **PRELIMINARY LIST OF ELECTORS**

ELECTIONS CANADA

LISTE PRÉLIMINAIRE DES ÉLECTEURS

160899

8 5M-7-79

This list of qualified electors for the polling division number as set out below was prepared for use at the pending federal election from information obtained at the enumeration and has been certified by the signature(s) below as to completeness and correctness so far as is possible.

La présente constitue la liste des électeurs de la section de vote dont le numéro apparaît plus bas préparée en vue de l'élection fédérale en cours d'après les renseignements recueillis lors du recensement. Le(s) recenseur(s) y a(ont) apposé sa(leur) signature, affirmant que cette liste est aussi complète et exacte que possible.

DELSON

(Boul.) GEORGES GAGNE

N°			
116	Cormier, Gérald (M)	93	J0L 1G0
117	Cormier, Carole (F)	93	"
118	Cormier, Nicole (F)	93	"
119	Jalbert, Raymond (M)	95	"
120	Jalbert, Carmen (F)	95	"
121	Raiche, Germain (M)	97	"
122	Raiche, Manon (F)	97	"
123	Raiche, Benoit (M)	97	"
124	Raiche, Michelle (F)	97	"
125	Gallant, Vital (M)	99	"
126	Gallant, Nicole (F)	99	"
127	Dicaire, Marie-Josée (F)	99	"
128	Dicaire, Anne-Marie (F)	99	"
129	Cyr, Gilles (M)	101	"
130	Cyr, Nicole (F)	101	"
131	Caron, Horace (M)	103	"
132	Caron, Yvette (F)	103	"
133	Caron, Sylvie (F)	103	"
134	Fournier, Azada (M)	105	"
135	Fournier, Jocelyne (F)	105	"
136	Noël, Jean-Roch (M)	111	"
137	Noël, Diane (F)	111	"
138	Veillet, Pierre (M)	113	"
139	Veillet, Jocelyne (F)	113	"
140	Veillet, Michel (M)	113	"
141	Gagné, Denis (M)	115	"
142	Z.-Gagné, Francesca (F)	115	"
143	Caron, Clément (M)	117	"
144	Caron, France (F)	117	"
145	Vachon, Marcel (M)	119	"
146	Vachon, Jeannine (F)	119	"
147	Vachon, Chantale (F)	119	"
148	Vachon, Yvon (M)	119	"
149	Lapierre, Marcel (M)	121	"
150	Lapierre, Florence (F)	121	"
151	Lapierre, Sylvie (F)	121	"
152	Perron, Ghislaine (F)	123	"

OUELLETTE

N°			
153	Paxton, James (M)	1	J0L 1G0
154	Paxton, Albert (M)	1	"
155	Paxton, Olive (F)	1	"
156	Paxton, Pauline (F)	1	"
157	Cardin, Mathias (M)	3	"
158	Gingras-Cardin, Cécile (F)	3	"
159	Cardin, Raymond (M)	3	"
160	Ouellet, Jean-Charles (M)	4	"
161	Ouellet, Lucie (F)	4	"
162	Ouellet, Denise (F)	4	"
163	Chapman, Bill (M)	5	"
164	Chapman, Marie (F)	5	"
165	Paxton, Normand (M)	6	"
166	Paxton, Diane (F)	6	"
167	Paxton, Gordon (M)	8	"
168	Paxton, Sharon (F)	8	"
169	Longpré, Germain (M)	16	"
170	Longpré, Solange (F)	16	"
171	Bergeron, Gérard (M)	19	"
172	Bergeron, Madeleine (F)	19	"
173	Bergeron, Louis (M)	19	"
174	Durivage, Clément (M)	20	J0L 1G0
175	Durivage, Thérèse (F)	20	"
176	Buttle, Ronald (M)	21	"
177	Buttle, Lenore (F)	21	"
178	Buttle, Robin (M)	21	"
179	Cardinal, Jean-Pierre (M)	25	"
180	Pilon, Nicole (F)	25	"
181	Croteau, Ernest (M)	29	"
182	Croteau, Céline (F)	29	"
183	Croteau, Lorraine (F)	29	"
184	Croteau, Sylvie (F)	29	"
185	Croteau, Colette (F)	29	"
186	Fournier, Gilles (M)	32	"
187	Fournier, Françoise (F)	32	"
188	Bériault, Daniel (M)	33	"
189	Bériault, Martine (F)	33	"
190	Leroux, Armand (M)	34	"
191	Leroux, Ginette (F)	34	"
192	Leroux, Rodolphe (M)	38	"
193	Leroux, Irène (F)	38	"
194	Politick, Robert (M)	39	"
195	Lefebvre, Huguette (F)	39	"
196	Lefebvre, Carrie (F)	39	"
197	Lacquement, Jacques (M)	40	"
198	Lacquement, Roselyne (F)	40	"
199	Lacquement, Valérie (F)	40	"
200	Steger, Alain (M)	42	"
201	Steger, Marie-Claire (F)	42	"
202	Goyette, Johanne (F)	43	"
203	Séguin, Roland (M)	44	"
204	Séguin, Rita (F)	44	"
205	Terriault, Philippe	45	"
206	Terriault, Suzanne (F)	45	"
207	Terriault, Gilles (M)	45	"
208	Lacroix, André (M)	49	"
209	Lacroix, Ginette (F)	49	"
210	Langlais, Roland (M)	50	"
211	Langlais, Jeannine (F)	50	"

POTVIN

N°			
212	Voyer, Norbert (M)	124	J0L 1G0
213	Voyer, Diane (F)	124	"
214	St-James, Marcel (M)	125	"
215	St-James, Jocelyne (F)	125	"
216	Gagnon, Jean-Paul (M)	126	"
217	Gagnon, Micheline (F)	126	"
218	Ouimet, Réginald (M)	128	"
219	Ouimet, Denise (F)	128	"
220	Yelle, Normand (M)	129	"
221	Vézina, Francine (F)	129	"
222	Bonin, André (M)	130	"
223	Bonin, Denise (F)	130	"
224	Brochu, René (M)	132	"
225	Brochu, Johanne (F)	132	"
226	Moquin, Réal (M)	133	"
227	Moquin, Nicole (F)	133	"
228	Gruebel, Frank (M)	134	"
229	Gruebel, Antoinette (F)	134	"
230	Gruebel, Sandra (F)	134	"
231	Gruebel, Anthony (M)	134	"
232	Gruebel, Patricia (F)	134	"
233	Charette, Gilles (M)	136	"

RURAL/RURALE

N° | page N° | of/de

polling division / section de vote

electoral district / circonscription

CHATEAUGUAY

certified / certifié

signature(s)-enumerator(s) / signature(s)-recenseur(s)

Denise Lyons | Mario Bernier

URBAN/URBAINE

N° 159 | page N° 2 | of/de 3

polling division / section de vote

160900

F 303 **PRELIMINARY LIST OF ELECTORS**

ELECTIONS CANADA

LISTE PRÉLIMINAIRE DES ÉLECTEURS

8 SM-7-79

This list of qualified electors for the polling division number as set out below was prepared for use at the pending federal election from information obtained at the enumeration and has been certified by the signature(s) below as to completeness and correctness so far as is possible.

La présente constitue la liste des électeurs de la section de vote dont le numéro apparaît plus bas préparée en vue de l'élection fédérale en cours d'après les renseignements recueillis lors du recensement. Le(s) recenseur(s) y a(ont) apposé sa(leur) signature, affirmant que cette liste est aussi complète et exacte que possible.

DELSON

N°			
	POTVIN		
234	Charette, Rollande (F)	136	J0L 1G0
235	Lestage, Cécile (F)	137	"
236	Lestage, Linda (F)	137	"
237	Lestage, Daniel (M)	137	"
238	Lestage, Yves (M)	137	"
239	Fournier, André (M)	140	"
240	Fournier, Louise (F)	140	"
241	Bélanger, Jean-Paul (M)	141	"
242	Normandeau, Gérald (M)	142	"
243	Forest, Louise (F)	142	"
244	Bouchard, Yvette (F)	144	"
245	Bouchard, Guy (M)	144	"
246	Bouchard, Nancy (F)	144	"
247	Quintin, Réjean (M)	145	"
248	Provost-Quintin, Francine (F)	145	"
249	Bélanger, Jean (M)	146	"
250	Bélanger, Christiane (F)	146	"
251	Lamoureux, Claude (M)	148	"
252	Lamoureux, Nicole (F)	148	"
253	Bouthillette, Réal (M)	149	"
254	Bouthillette, Nicole (F)	149	"
255	Martin, Bernard (M)	150	"
256	Vinette, Lise (F)	150	"
257	Dumont, Richard (M)	152	"
258	Dumont, Nicole (F)	152	"
259	Henri, Joseph (M)	153	"
260	Henri, Pierrette (F)	153	"
261	Henri, Johanne (F)	153	"
	ST-CYR		
262	Sutton, Douglas (M)	93	J0L 1G0
263	Sutton, Helga (F)	93	"
264	Nero, François Junior (M)	94	"
265	Nero, Danielle (F)	94	"
266	Gonsalves, Arnaldo (M)	95	"
267	Gonsalves, Céline (F)	95	"
268	Gonsalves, Yvonne (F)	95	"
269	Gonsalves, Simone (F)	95	"
270	Ménard, Gilles (M)	96	"
271	Ménard, Hélève (F)	96	"
272	Babin, Jean-Maurice (M)	97	"
273	Babin, Monique (F)	97	"
274	Lefort, André (M)	98	"
275	Lefort, Françoise (F)	98	"
276	Rousseau, Bernard (M)	100	"
277	Rousseau, Nicole (F)	100	"
278	Michaud, Bernard (M)	102	"
279	Michaud, Denise (F)	102	"
280	Pelletier, Jacques (M)	104	"
281	Pelletier, Lucille (F)	104	"
282	Blais, Michel (M)	106	"
283	Desmarteaux-Blais, Michèle (F)	106	"
284	Dion, Paul (M)	112	"
285	Dion, Rachel (F)	112	"
286	Bourgeois, Yvon (M)	114	"
287	Bourgeois, Francine (F)	114	"
288	Langlais, Gilles (M)	116	"
289	Langlais, Claudette (F)	116	"
290	Deguire, Mario (M)	118	"
291	Gendron, Lyne (F)	118	"
292	Gauthier, Germain (M)	120	J0L 1G0
293	Gauthier, Claire (F)	120	"
294	Masse, Robert (M)	122	"
295	Masse, Françoise (F)	122	"
296	Rousseau, Michel (M)	124	"
297	Rousseau, Jeannette (F)	124	"

RURAL/RURALE			electoral district/circonscription	URBAN/URBAINE		
N°	page N°	of/de	CHATEAUGUAY	N°	page N°	of/de
			certified / certifié signature(s)-enumerator(s) / signature(s)-recenseur(s)	159	3	3
polling division / section de vote			Denise Lajoie — Mario Bernier	polling division / section de vote		

160901

F 303 **PRELIMINARY LIST OF ELECTORS**

ELECTIONS CANADA

LISTE PRÉLIMINAIRE DES ÉLECTEURS

8.5M-7-79

This list of qualified electors for the polling division number as set out below was prepared for use at the pending federal election from information obtained at the enumeration and has been certified by the signature(s) below as to completeness and correctness so far as is possible.

La présente constitue la liste des électeurs de la section de vote dont le numéro apparaît plus bas préparée en vue de l'élection fédérale en cours d'après les renseignements recueillis lors du recensement. Le(s) recenseur(s) y a(ont) apposé sa(leur) signature, affirmant que cette liste est aussi complète et exacte que possible.

N°	ST-Mathieu
1	Anderson, Mario (M) 468 Principale, St-Mathieu, JOL 2HO
2	Auger, Monique (F) 426 Principale, " " "
3	Auger, Chantal (F) 433 Principale, " " "
4	Arsenault, Victor (M) 82 Montée Petite Côte, " "
5	Arsenault, Améa (F) 82 Montée Petite Côte, " "
6	Arsenault, Colette (F) 82 Montée Petite Côte, " "
7	Arsenault, Carole (F) 82 Montée Petite Côte, " "
8	Alves, Antonio (M) 556 Ch. Petite Côte, " "
9	Audebec, Céline (F) 556 A Ch. Petite Côte, " "
10	Boisaubert, Margaret (F) 576 Ch. Petite Côte, " "
11	Barbeau, Rosaire (M) 550 Ch. Petite Côte, " "
12	Barbeau, Simone (F) 550 Ch. Petite Côte, " "
13	Barbeau, Jean-Guy (M) 550 Ch. Petite Côte, " "
14	Bourgeois, Sylvain (M) 28 Montée Petite Côte, " "
15	Bourgeois, Lyse (F) 28 Montée Petite Côte, " "
16	Boileau, Lisette (F) 48 Montée Petite Côte, " "
17	Barbeau, André (M) 548 Ch. Petite Côte, " "
18	Barbeau, Céline (F) 548 Ch. Petite Côte, " "
19	Bisson, Jean-Pierre (M) 551 Ch. Petite Côte, " "
20	Bisson, Fleurette (F) 551 Ch. Petite Côte, " "
21	Bourdon, Romain (M) 291 Rg St-Edouard, " "
22	Bourdon, Solange (F) 291 Rg St-Edouard, " "
23	Bourdon, Christian (M) 291 Rg St-Edouard, " "
24	Barbeau, Denis (M) 381 Principale, " "
25	Buffe, Jean-Paul (M) 383 Principale, " "
26	Buffe, Jocelyne (F) 383 Principale, " "
27	Bédard, René (M) 435 Principale, " "
28	Beaudin, Daniel (M) 81 rue Robert, " "
29	Beaudin, Johanne (F) 81 rue Robert, " "
30	Béliveau, Bernadette (F) 540 Ch. Petite Côte, " "
31	Campagna, Alain (M) 303 Rg St-Edouard, " "
32	Conway, Peter (M) 469 Principale, St-Mathieu, JOL 2HO
33	Conway, Claire-Hélène (F) 469 Principale, " " "
34	Conway, Richard (M) 469 Principale, " " "
35	Cloutier, Christine (F) 380 Principale, " " "
36	Clermont, France (F) 393 Principale, " " "
37	Charron, Lucien (M) 435 Principale, " " "
38	Charron, Thérèse (Gamache) (F) 435 Principale, " " "
39	Charron, Sylvie (F) 435 Principale, " " "
40	Charron, Johanne (F) 435 Principale, " " "
41	Cormier, Jacqueline (F) 452 Principale, " " "
42	Côté, Jacinthe (F) 79 rue Robert, " " "
43	Curadeau, Jean-Yves (M) 540 Ch. Petite Côte, " " "
44	Croteau, René (M) 20 Montée Petite Côte, " "
45	Croteau, Diane (F) 20 Montée Petite Côte, " "
46	Charron, Régine (F) 50 Montée Petite Côte, " "
47	Charron, Flavius (M) 50 Montée Petite Côte, " "
48	Caron, Louis-Philippe (M) 58 Montée Petite Côte, " "
49	Caron, Danielle (F) 58 Montée Petite Côte, " "
50	Côté, Rénald (M) 92 Montée Petite Côte, " "
51	Côté, Denise (F) 92 Montée Petite Côte, " "
52	Côté, Suzanne (F) 92 Montée Petite Côte, " "
53	Derome, Germain (M) 539 Ch. Petite Côte, " "
54	Derome, Estelle (F) 539 Ch. Petite Côte, " "
55	Derome, Gilbert (M) 539 Ch. Petite Côte, " "
56	Derome, Réjean (M) 539 Ch. Petite Côte, " "
57	Desrosiers, Guy (M) 44 Montée Petite Côte, " "
58	Dulude, Gilles (M) 582 Ch. Petite Côte, " "
59	Dulude, Marcel (M) 10 Montée Petite Côte, " "
60	Dulude, Irène (F) 10 Montée Petite Côte, " "
61	Ducharme, Maurice (M) 22 Montée Petite Côte, " "
62	Ducharme, Thérèse (M) 22 Montée Petite Côte, " "

RURAL/RURALE

N° 160 page N° 1 of/de 6

polling division / section de vote

electoral district/circonscription: Chateauguay

certified / certifié: signature(s)-enumerator(s) / signature(s)-recenseur(s): Denise Dupuis

URBAN/URBAINE

N° page N° of/de

polling division / section de vote

F 303 **PRELIMINARY LIST OF ELECTORS**

8 5M-7-79

ELECTIONS CANADA

160902

LISTE PRÉLIMINAIRE DES ÉLECTEURS

This list of qualified electors for the polling division number as set out below was prepared for use at the pending federal election from information obtained at the enumeration and has been certified by the signature(s) below as to completeness and correctness so far as is possible.

La présente constitue la liste des électeurs de la section de vote dont le numéro apparaît plus bas préparée en vue de l'élection fédérale en cours d'après les renseignements recueillis lors du recensement. Le(s) recenseur(s) y a(ont) apposé (ont) signature, affirmant que cette liste est aussi complète et exacte que possible.

N°		N°	
63	Dupuis, Yvan (M) 42 Montée Petite Côte, St-Mathieu, JOL 2HO	94	Deblois, Claudette (Vachon) (F) 568 Ch. Petite Côte, St-Mathieu, JOL 2HO
64	Dupuis, Denise (F) 42 Montée Petite Côte, " "	95	Deblois, David (M) 568 Ch. Petite Côte, " "
65	Deslisle, Michel (M) 55 Montée Petite Côte, " "	96	Deblois, Richard, (M) 568 Ch. Petite Côte, " "
66	Deslisle, Michèle (F) 55 Montée Petite Côte, " "	97	Deblois, Michel (M) 568 Ch. Petite Côte, " "
67	Dupuis, Robert (M) 88 Montée Petite Côte, " "	98	Emond, France (F) 56 Montée Petite Côte, " "
68	Dupuis, Marie-Paule (F) 88 Montée Petite Côte, " "	99	Foucault, Lise (Champagne) (F) 365 Rg St-Edouard, " "
69	Derome, Yvon (M) 34 Montée Petite Côte, " "	100	Foucault, Robert (M) 365 Rg St-Edouard, " "
70	Dulude, Roger (M) 552 Ch. Petite Côte, " "	101	Faucher, Robert (M) 77 rue Robert, " "
71	Dulude, Lucille (F) 552 Ch. Petite Côte, " "	102	Faucher, Marjolaine (Trudeau) (F) 77 rue Robert, " "
72	Dulude, Léopold (M) 558 Ch. Petite Côte, " "	103	Fortier, Roméo (M) 580 Ch. Petite Côte, " "
73	Dulude, Jeannette (F) 558 Ch. Petite Côte, " "	104	Fortier, Claire (F) 580 Ch. Petite Côte, " "
74	Dulude, François (M) 560 Ch. Petite Côte, " "	105	Fortier, Michel (M) 580 Ch. Petite Côte, " "
75	Dulude, Florence (F) 560 Ch. Petite Côte, " "	106	Fraser, Cervais (M) 56 Montée Petite Côte, " "
76	Dulude, Pierrette (F) 569 Ch. Petite Côte, " "	107	Fortier, René (M) 574 Ch. Petite Côte, " "
77	Dulude, Claude (M) 569 Ch. Petite Côte, " "	108	Fortier, Andréa (F) 574 Ch. Petite Côte, " "
78	Derome, Diane (F) 364 Rg St-Edouard, " "	109	Fortier, Yvon (M) 574 Ch. Petite Côte, " "
79	Derome, Guy (M) 359 Rg St-Edouard, " "	110	Guérin, Rodolphe (M) 347 Rg St-Edouard, " "
80	Derome, François (M) 359 Rg St-Edouard, " "	111	Guérin, Emilie (F) 347 Rg St-Edouard, " "
81	Derome, Daniel (M) 359 Rg St-Edouard, " "	112	Girard, Jean-Marie (M) 297 Rg St-Edouard, " "
82	Derome, Claire (F) 359 Rg St-Edouard, " "	113	Girard, Rosa (F) 297 Rg St-Edouard, " "
83	Derome, Françoise (F) 362 Rg St-Edouard, " "	114	Guérin, Marthe (F) 571 Ch. Petite Côte, " "
84	Derome, Claire (F) 362 Rg St-Edouard, " "	115	Gosselin, Jean-Marc (M) 54 Montée Petite Côte, " "
85	Derome, Romain (M) 331 Rg St-Edouard, " "	116	Gosselin, Carole (F) 54 Montée Petite Côte, " "
86	Derome, Léona (F) 331 Rg St-Edouard, " "	117	Guinois, Robert (M) 46 Montée Petite Côte, " "
87	Desgroseilliers, Roger (M) 338 Rg St-Edouard, " "	118	Gauthier, Francine (F) 34 Montée Petite Côte, " "
88	Dufour, Marcel (M) 462 Principale, " "	119	Gagnon, Yves (M) 556 A Ch. Petite Côte, " "
89	Dufour, Claire (F) 462 Principale, " "	120	Hamel, Jean-Claude (M) 57 Montée Petite Côte, " "
90	Dufour, Marie-Josée (F) 462 Principale, " "	121	Hamel, France (F) 57 Montée Petite Côte, " "
91	Desgroseilliers, Céline (Viel) (F) 338 Rg St-Edouard, " "	122	Inkel, Denis (M) 571 Ch. Petite Côte, " "
92	Deblois, Jacques (M) 568 Ch. Petite Côte, " "	123	Isabelle, Lucien (M) 335 Rg St-Edouard, " "
93	Deblois, Jean-Louis (M) 568 Ch. Petite Côte, " "	124	Isabelle, Rosalie (F) 335 Rg St-Edouard, " "

RURAL/RURALE		electoral district/circonscription	URBAN/URBAINE	
N° 160	page N° 2 of/de 6	certified / certifié signature(s)-enumerator(s) / signature(s)-recenseur(s)	N°	page N° of/de
polling division / section de vote				polling division / section de vote

160903

F 303 **PRELIMINARY LIST OF ELECTORS**

ELECTIONS CANADA

LISTE PRÉLIMINAIRE DES ÉLECTEURS

8.5M-7-79

This list of qualified electors for the polling division number as set out below was prepared for use at the pending federal election from information obtained at the enumeration and has been certified by the signature(s) below as to completeness and correctness so far as is possible.

La présente constitue la liste des électeurs de la section de vote dont le numéro apparaît plus bas préparée en vue de l'élection fédérale en cours d'après les renseignements recueillis lors du recensement. Le(s) recenseur(s) y a(ont) apposé sa(leur) signature, affirmant que cette liste est aussi complète et exacte que possible.

N°		N°	
125	Isabelle, Monique (F) 335 Rg St-Edouard, St-Mathieu, JOL 2HO	156	Morel, Jean-Paul (M) 345 Rg St-Edouard, St-Mathieu, JOL 2HO
126	Isabelle, Jacinthe (F) 335 Rg St-Edouard, " "	157	Morel, Jean-Pierre (M) 345 Rg St-Edouard, " "
127	Jolicoeur, Yves (M) 38 Montée Petite Côte, " "	158	Morel, Louise (F) 345 Rg St-Edouard, " "
128	Jolicoeur, Diane (F) 38 Montée Petite Côte, " "	159	Moncoucut, Raymond (M) 376 Principale, " "
129	Lessard, Guy (M) 83 rue Robert, " "	160	Moncoucut, Janine (F) 376 Principale, " "
130	Lessard, Léona (F) 83 rue Robert, " "	161	Monette, Gérard (M) 411 Principale, " "
131	Laferrière, Michel (M) 2 rue Claude, " "	162	Monette, Georgette (Williams) (F) 411 Principale, " "
132	Laferrière, Denise (F) 2 rue Claude, " "	163	Monette, Georges (M) 411 Principale, " "
133	Laforge, Robert (M) 96 rue Robert, " "	164	Monette, Réjean (M) 411 Principale, " "
134	Laforge, Mariette (F) 96 rue Robert, " "	165	Monette, Gaétan (M) 411 Principale, " "
135	Lebel, Denise (F) 40 Montée Petite Côte, " "	166	Marcotte, Jacques (M) 433 Principale, " "
136	Lévesque, Jean-Pierre (M) 80 Montée Petite Côte, " "	167	Monette, Alain (M) 79 rue Robert, " "
137	Lévesque, Diane (F) 80 Montée Petite Côte, " "	168	Ménard, Gilles (M) 98 rue Robert, " "
138	Lévesque, Roland (M) 498 Montée Petite Côte, " "	169	Ménard, Suzanne (F) 98 rue Robert, " "
139	Lesage, Florian (M) 554 Ch. Petite Côte, " "	170	Marchand, Pierre (M) 544 Ch. Petite Côte, " "
140	Lesage, Monique (F) 554 Ch. Petite Côte, " "	171	Marchand, Daniel (M) 549 Ch. Petite Côte, " "
141	Longtin, Gaston (M) 561 Ch. Petite Côte, " "	172	Marchand, Suzanne (F) 549 Ch. Petite Côte, " "
142	Longtin, Rita (F) 561 Ch. Petite Côte, " "	173	Mainville, Hector (M) 48 Montée Petite Côte, " "
143	Longtin, Marcel (M) 565 Ch. Petite Côte, " "	174	Monette, Roger (M) 301 Rg St-Edouard, " "
144	Longtin, Réjeanne (F) 565 Ch. Petite Côte, " "	175	Monette, Yvonne (F) 301 Rg St-Edouard, " "
145	Longtin, Gérard (M) 565 Ch. Petite Côte, " "	176	Nadeau, Pierre (M) 460 A Principale, " "
146	Longtin, Claude (M) 565 Ch. Petite Côte, " "	177	Nadeau, Lilianne (F) 460 A Principale, " "
147	Labillois, Patrice (M) 364 Rg St-Edouard, " "	178	Nadeau, Marcel (M) 460 Principale, " "
148	Lachance, Denise (F) 291 A Rg St-Edouard, " "	179	Nadeau, Denise (F) 460 Principale, " "
149	Lapointe, Florence (F) 387 Principale, " "	180	Nault, Linda (F) 389 Principale, " "
150	Lapointe, Christian (M) 387 Principale, " "	181	Nolin, Johanne (F) 544 Ch. Petite Côte, " "
151	Lapointe, Pierre (M) 387 Principale, " "	182	Nadeau, Jean-Paul (M) 96 Montée Petite Côte, " "
152	Lafleur, Jean-Marc (M) 389 Principale, " "	183	Nadeau, Huguette (F) 96 Montée Petite Côte, " "
153	Lefrançois, Etienne (M) 434 Principale, " "	184	Philie, Germain (M) 342 Rg St-Edouard, " "
154	Lefrançois, Jacqueline (F) 434 Principale, " "	185	Philie, Louise (F) 342 Rg St-Edouard, " "
155	Morel, Denis (M) 343 Rg St-Edouard, " "	186	Pinsonneault, Denis (M) 317 Rg St-Edouard, " "

RURAL/RURALE	electoral district/circonscription	URBAN/URBAINE
N° 160 page N° 3 of/de 6	Chateauguay	N° page N° of/de
polling division section de vote	certified / certifié signature(s) enumerator(s) / signature(s)-recenseur(s) Denise Dupuis	polling division section de vote

160904

F 303 **PRELIMINARY LIST OF ELECTORS**

ELECTIONS CANADA

LISTE PRÉLIMINAIRE DES ÉLECTEURS

8.5M-7-79

This list of qualified electors for the polling division number as set out below was prepared for use at the pending federal election from information obtained at the enumeration and has been certified by the signature(s) below as to completeness and correctness so far as is possible.

La présente constitue la liste des électeurs de la section de vote dont le numéro apparaît plus bas préparée en vue de l'élection fédérale en cours d'après les renseignements recueillis lors du recensement. Le(s) recenseur(s) y a(ont) apposé sa(leur) signature, affirmant que cette liste est aussi complète et exacte que possible.

N°		N°	
187	Pinsonneault, Henriette (F) 317 Rg St-Edouard, St-Mathieu, JOL 2HO	218	Provost, René (M) 372 Principale, St-Mathieu, JOL 2HO
188	Pinsonneault, Gilles (M) 323 Rg St-Edouard, " "	219	Provost, Lisette (F) 372 Principale, " "
189	Pinsonneault, Germain (M) 321 Rg St-Edouard, " "	220	Provost, Chantale (F) 372 Principale, " "
190	Pinsonneault, Yvette (Brossard) (F) 321 Rg St-Edouard, " "	221	Potvin, Carole (F) 391 Principale, " "
191	Philie, Edouard, (M) 446 Rg Potvin, " "	222	Potvin, Gilles (M) 391 Principale, " "
192	Philie, Onésime (M) 315 Rg St-Edouard, " "	223	Paquette, André (M) 395 Principale, " "
193	Philie, Rollande (F) 315 Rg St-Edouard, " "	224	Paquette, Huguette (F) 395 Principale, " "
194	Philie, René (M) 315 Rg St-Edouard, " "	225	Potvin, Bernadette (F) 430 Principale, " "
195	Philie, Josée (F) 315 Rg St-Edouard, " "	226	Potvin, Monique (F) 430 Principale, " "
196	Parent, Robert (M) 307 Rg St-Edouard, " "	227	Potvin, Claire (F) 430 Principale, " "
197	Parent, Huguette (F) 307 Rg St-Edouard, " "	228	Pitre, Hélène (F) 44 Montée Petite Côte, " "
198	Parent, Josée (F) 307 Rg St-Edouard, " "	229	Paquet, Pierre (M) 32 Montée Petite Côte, " "
199	Parent, Sylvie (F) 307 Rg St-Edouard, " "	230	Perron, Léon (M) 11 Montée Petite Côte, " "
200	Parent, Carole (F) 307 Rg St-Edouard, " "	231	Perron, Rita (F) 11 Montée Petite Côte, " "
201	Potvin, Jean-Marie (M) 468 Principale, " "	232	Philie, Napoléon, (M) 12 Montée Petite Côte, " "
202	Potvin, Pauline (F) 468 Principale, " "	233	Philie, Marie-Jeanne (F) 12 Montée Petite Côte, " "
203	Potvin, Sylvain (M) 468 Principale, " "	234	Paré, Normand (M) 100 Montée Petite Côte, " "
204	Philie, Edouard (M) 446 Rg Potvin, " "	235	Paré, Mariette (F) 100 Montée Petite Côte, " "
205	Philie, Dorothée (F) 446 Rg Potvin, " "	236	Provost, Roland (M) 554 A Ch. Petite Côte, " "
206	Philie, Eddy (M) 446 Rg Potvin, " "	237	Provost, Francine (F) 554 A Ch. Petite Côte, " "
207	Philie, Yves (M) 446 A Rg Potvin, " "	238	Robert, Vincent (M) 305 Rg St-Edouard, " "
208	Philie, Linda (F) 446 A Rg Potvin, " "	239	Robert, Rosalie (F) 305 Rg St-Edouard, " "
209	Philie, Claude (M) 446 B Rg Potvin, " "	240	Robert, Jean-Marc (M) 305 Rg St-Edouard, " "
210	Philie, Danielle (Proulx) (F) 446 B Rg Potvin, " "	241	Robert, Josée (FO 305 Rg St-Edouard, " "
211	Philie, Jacques (M) 448 Rg Potvin, " "	242	Robert, Sylvianne (F) 305 Rg St-Edouard, " "
212	Philie, Marie-Paule (F) 448 Rg Potvin, " "	243	Robert, Roger (M) 464 Principale, " "
213	Philie, Yolande (F) 452 Rg Potvin, " "	244	Robert, Gisèle (F) 464 Principale, " "
214	Philie, Joseph (M) 452 Rg Potvin, " "	245	Robert, Germaine (F) 466 Principale, " "
215	Philie, Alain (M) 452 Rg Potvin, " "	246	Robert, Emile (M) 466 Principale, " "
216	Philie, Denis (M) 454 Rg Potvin, " "	247	Robert, Gilles (M) 454 Rg Potvin, " "
217	Philie, Ginette (Poissant) (F) 454 Rg Potvin, " "	248	Robert, Jérémie (M) 371 Principale, " "

RURAL/RURALE

N° 160 — page N° 4 of/de 6

polling division / section de vote

electoral district/circonscription: Châteauguay

certified / certifié — signature(s)-enumerator(s) / signature(s)-recenseur(s)

URBAN/URBAINE

N° — page N° — of/de

polling division / section de vote

F 303 **PRELIMINARY LIST OF ELECTORS**

ELECTIONS CANADA

160905

LISTE PRÉLIMINAIRE DES ÉLECTEURS

8.5M-7-79

This list of qualified electors for the polling division number as set out below was prepared for use at the pending federal election from information obtained at the enumeration and has been certified by the signature(s) below as to completeness and correctness so far as is possible.

La présente constitue la liste des électeurs de la section de vote dont le numéro apparaît plus bas préparée en vue de l'élection fédérale en cours d'après les renseignements recueillis lors du recensement. Le(s) recenseur(s) y a(ont) apposé sa(leur) signature, affirmant que cette liste est aussi complète et exacte que possible.

N°		N°	
249	Robert, Yvon (M) 373 Principale, St-Mathieu, JOL 2HO	280	Robert, Michel (M) 426 Principale, St-Mathieu, JOL 2HO
250	Robert, Lise (F) 373 Principale, " "	281	Robert, Noel (M) 440 Principale, " "
251	Robert, Bernadette (Bisson) (F) 374 Principale, " "	282	Robert, Nicole (philie) 440 Principale, " "
252	Robert, Johanne (F) 374 Principale, " "	283	Robert, Gaston (M) 442 Principale, " "
253	Robert, Juliette (F) 377 Principale, " "	284	Robert, Laurée (F) 442 Principale, " "
254	Robert, Alain (M) 377 Principale, " "	285	Robert, André (M) 452 Principale, " "
255	Robert, Lorraine (F) 377 Principale, " "	286	Robert, Jean-Roch (M) 95 rue Robert, " "
256	Raymond, Carole (F) 381 Principale, " "	287	Robert, Joelle (F) 95 rue Robert, " "
257	Robert, Jean-Guy (M) 385 Principale, " "	288	Richard, Diane (F) 46 Montée Petite Côte, " "
258	Robert, Madeleine (F) 385 Principale, " "	289	Rioux, Roch (M) 30 Montée Petite Côte, " "
259	Robert, Sylvain (M) 385 Principale, " "	290	Rioux, Claudette (F) 30 Montée Petite Côte, " "
260	Robert, Claude (M) 397 Principale, " "	291	Roy, Yvon (M) 90 Montée Petite Côte, " "
261	Robert, Paulette (F) 397 Principale, " "	292	Roy, Louise (F) 90 Montée Petite Côte, " "
262	Robert, Daniel (M) 397 Principale, " "	293	Rivera, Martinez, Imelda (F) 555 Ch. Petite Côte, " "
263	Robert, Romain (M) 398 Principale, " "	294	Robert, Fernand (M) 567 Ch. Petite Côte, " "
264	Robert, Marie-Marthe (F) 398 Principale, " "	295	Robert, Jeannine (F) 567 Ch. Petite Côte, " "
265	Robert, Jean-Luc (M) 398 Principale, " "	296	Robert, Carole (F) 567 Ch. Petite Côte, " "
266	Robert, Fernand (M) 400 Principale, " "	297	Routhier, Michel (M) 570 Ch. Petite Côte, " "
267	Robert, Huguette (F) 400 Principale, " "	298	Routhier, Danièle (F) 570 Ch. Petite Côte, " "
268	Robert, France (F) 400 Principale, " "	299	Sorel, Louise (F) 343 Rg St-Edouard, " "
269	Robert, Maurice (M) 404 Principale, " "	300	Sicotte, Robert (M) 295 Rg St-Edouard, " "
270	Robert, Jeanne (St-Denis) (F) 404 Principale, " "	301	Sicotte, Doris (F) 295 Rg St-Edouard, " "
271	Robert, Raymond (M) 416 Principale, " "	302	Sicotte, Louise (F) 295 Rg St-Edouard, " "
272	Robert, Etiennette (F) 416 Principale, " "	303	Sicotte, Denis (M) 295 Rg St-Edouard, " "
273	Robert, Johanne (F) 416 Principale, " "	304	Sicotte, Chantale (F) 295 Rg St-Edouard, " "
274	Robert, Léo (M) 418 Principale, " "	305	St-Amour, Louise (F) 322 Rg St-Edouard, " "
275	Robert, Doris (F) 418 Principale, " "	306	Sorel, Maurice (M) 378 Principale, " "
276	Robert, Léonard (M) 420 Principale, " "	307	Sorel, Madeleine (Philie) (F) 378 Principale, " "
277	Robert, Lauvana (F) 420 Principale, " "	308	Sorel, Mario (M) 378 Principale, " "
278	Robert, Féréol (M) 426 Principale, " "	309	Sorel, Jean-Pierre (M) 378 Principale, " "
279	Robert, Jeannine (F) 426 Principale, " "	310	Sabourin, Georges (M) 424 Principale, " "

RURAL/RURALE

N° 160 | page N° 5 of/de 6

polling division / section de vote

electoral district/circonscription: Chateauguay

certified / certifié signature(s)-enumerator(s) / signature(s)-recenseur(s): Denise Dupuis

URBAN/URBAINE

N° | page N° of/de

polling division / section de vote

F 303 **PRELIMINARY LIST OF ELECTORS**

85M-7-79

ELECTIONS CANADA

160906

LISTE PRÉLIMINAIRE DES ÉLECTEURS

This list of qualified electors for the polling division number as set out below was prepared for use at the pending federal election from information obtained at the enumeration and has been certified by the signature(s) below as to completeness and correctness so far as is possible.

La présente constitue la liste des électeurs de la section de vote dont le numéro apparaît plus bas préparée en vue de l'élection fédérale en cours d'après les renseignements recueillis lors du recensement. Le(s) recenseur(s) y a(ont) apposé sa(leur) signature, affirmant que cette liste est aussi complète et exacte que possible.

N°		N°	
311	Sabourin, Carmen (Robert) (F) 424 Principale, St-Mathieu, JOL 2HO		
312	Schinck, Normand (M) 460 Principale, " "		
313	St-Laurent, Denis (M) 555 Ch. Petite Côte, " "		
314	St-Laurent, Rosario (M) 555 Ch. Petite Côte, " "		
315	St-Laurent, Claudette (F) 555 Ch. Petite Côte, " "		
316	Tassé, Ernest (M) 339 Rg St-Edouard, " "		
317	Trudeau, Michel (M) 379 Principale, " "		
318	Tassé, Laurence (F) 339 Rg St-Edouard, " "		
319	Turcot, Liliane (F) 582 Ch. Petite Côte, " "		
320	Tremblay, Raymond (M) 585 Ch. Petite Côte, " "		
321	Tremblay, Ginette (F) 585 Ch. Petite Côte, " "		
322	Tremblay, Rolande (F) 32 Montée Petite Côte, " "		
323	Trudeau, Georges (M) 14 Montée Petite Côte, " "		
324	Trudeau, Christiane (F) 14 Montée Petite Côte, " "		
325	Tremblay, Jacques (M) 576 Ch. Petite Côte, " "		
326	Tremblay, Réal (M) 573 Ch. Petite Côte, " "		
327	Tremblay, Lucie (F) 573 Ch. Petite Côte, " "		
328	Vautour, Yvon (M) 291 A Rg St-Edouard, " "		

RURAL/RURALE		electoral district/circonscription	URBAN/URBAINE	
N° 160	page N° 6 of/de 6	Restigouche	N°	page N° of/de
polling division section de vote		certified signature(s)-enumerator(s) / signature(s)-recenseur(s) certifié	polling division section de vote	

160907

F 303 **PRELIMINARY LIST OF ELECTORS**

ELECTIONS CANADA

LISTE PRÉLIMINAIRE DES ÉLECTEURS

8.5M-7-79

This list of qualified electors for the polling division number as set out below was prepared for use at the pending federal election from information obtained at the enumeration and has been certified by the signature(s) below as to completeness and correctness so far as is possible.

La présente constitue la liste des électeurs de la section de vote dont le numéro apparaît plus bas préparée en vue de l'élection fédérale en cours d'après les renseignements recueillis lors du recensement. Le(s) recenseur(s) y a(ont) apposé sa(leur) signature, affirmant que cette liste est aussi complète et exacte que possible.

St-Mathieu JOL 2HO

N°		N°	
1	Archambault, Michel (M) 170 rue Pierre Roy St-Mathieu, JOL 2HO	32	Bouthillier, Rachèle (F) 22 Ch. St-François-Xavier St-Mathieu
2	Archambault, Loraine (F) 170 rue Pierre Roy St-Mathieu, JOL 2HO	33	Beauvais, Yves (M) 53 Ch. St-François-Xavier St-Mathieu
3	Albert, Nicole (F) 521 Ch. Petite Côte St-Mathieu, JOL 2HO	34	Brossard, Réjean (M) 194 rue Brossard, St-Philippe JOL 2KO
4	Bourdeau, Gérard (M) 218 Principale, St-Mathieu, JOL 2HO	35	Brossard, Diane (White) (F) 194 rue Brossard, St-Philippe JOL 2KO
5	Bourdeau, Marie-Antoinette (F) 218 Principale, St-Mathieu, JOL 2HO	36	Bourdeau, Yvonne (F) 515 Ch. Petite Côte, St-Mathieu, JOL 2HO
6	Barbeau, Claudine (F) 214 Principale St-Mathieu, JOL 2HO	37	Barbeau, Gaétan (M) 530 Ch. Petite Côte St-Mathieu, JOL 2HO
7	Bigonesse, Louis (M) 256 rue Lefebvre St-Mathieu, JOL 2HO	38	Barbeau, Yolande (F) 530 Ch. Petite Côte St-Mathieu, JOL 2HO
8	Bigonesse, Claire (F) 256 rue Lefebvre St-Mathieu, JOL 2HO	39	Barbeau, Claude (M) 530 Ch. Petite Côte St-Mathieu, JOL 2HO
9	Bujold, Jean-Claude (M) 267 rue Lefebvre St-Mathieu, JOL 2HO	40	Barbeau, Sylvain (M) 530 Ch. Petite Côte St-Mathieu, JOL 2HO
10	Bigonesse, Germain (M) 268 rue Lefebvre St-Mathieu, JOL 2HO	41	Beaudoin, Pierre (M) 158 rue Pierre Roy, St-Mathieu, JOL 2HO
11	Bigonesse, Liliane (F) 268 rue Lefebvre St-Mathieu, JOL 2HO	42	Bénard, Céline (F) 158 rue Pierre Roy St-Mathieu, JOL 2HO
12	Boulerice, Solange (F) 159 rue Pierre Roy St-Mathieu, JOL 2HO	43	Blanchette, Claude (M) 231 Principale St-Mathieu, JOL 2HO
13	Bergevin, Ernest (M) 200 Principale St-Mathieu, JOL 2HO	44	Blanchette, Monique (F) 231 Principale St-Mathieu, JOL 2HO
14	Bergevin, Sonia (F) 200 Principale St-Mathieu, JOL 2HO	45	Blanchette, René (M) 231 Principale St-Mathieu, JOL 2HO
15	Beaudin, Claude (M) 120 Principale St-Mathieu, JOL 2HO	46	Brossard, Normand (M) 24 Rg St-André, St-Philippe JOL 2KO
16	Bigonesse, Jacques (M) 268 rue Lefebvre St-Mathieu, JOL 2HO	47	Brossard, Nicole (F) 24 Rg St-André, St-Philippe JOL 2KO
17	Bigonesse, Gilles (M) 260 rue Lefebvre St-Mathieu, JOL 2HO	48	Brossard, André (M) 23 Rg St-André, St-Philippe JOL 2KO
18	Barbeau, Yves (M) 523 Ch. Petite Côte St-Mathieu, JOL 2HO	49	Brossard, Danielle (F) 23 Rg St-André, St-Philippe JOL 2KO
19	Barbeau, Jeannine (F) 523 Ch. Petite Côte St-Mathieu, JOL 2HO	50	Brossard, Marie-Paule (F) 22 Rg St-André, St-Philippe JOL 2KO
20	Barbeau. Michel (M) 523 Ch. Petite Côte St-Mathieu, JOL 2HO	51	Boulay, Gérard (M) 55 CH. St-François-Xavier, St-Mathieu
21	Barbeau, Johanne (F) 523 Ch. Petite Côte St-Mathieu, JOL 2HO	52	Boulay, Marjolaine (F) JOL 2HO 55 Ch. St-François-Xavier, St-Mathieu
22	Barbeau, Jean-Yves (M) 523 Ch. Petite Côte St-Mathieu, JOL 2HO	53	Bidwell, Cathy, (F) 36 Ch. St-François-Xavier, St-Mathieu
23	Barbeau, Gilles (M) 516 Ch. Petite Côte St-Mathieu, JOL 2HO	54	Cormier, Aimé (M) 243 Principale St-Mathieu, JOL 2HO
24	Barbeau, Louise (F) 516 Ch. Petite Côte St-Mathieu, JOL 2HO	55	Cormier, Thérèse (F) 243 Principale St-Mathieu, JOL 2HO
25	Blanchette, André (M) 160 rue Pierre Roy St-Mathieu, JOL 2HO	56	Cloutier, Sylvie (F) 130 Principale St-Mathieu, JOL 2HO
26	Blanchette, Claire (F) 160 rue Pierre Roy St-Mathieu, JOL 2HO	57	Cloutier, Réjean (M) 265 rue Lefebvre St-Mathieu, JOL 2HO
27	Brien, Normand (M) 164 rue Pierre Roy St-Mathieu, JOL 2HO	58	Cloutier, Lise (F) 265 rue Lefebvre St-Mathieu, JOL 2HO
28	Brien, Francine (F) 164 rue Pierre Roy St-Mathieu, JOL 2HO	59	Charron, Pierre (M) 113 Ch. Poissant St-Mathieu, JOL 2HO
29	Bienvenue, Réjean (M) 172 rue Pierre Roy St-Mathieu, JOL 2HO	60	Cloutier, Aimé (M) 10 Rg St-François-Xavier,St-Mathieu,JOL 2H
30	Bienvenue, Benoit (M) 172 rue Pierre Roy St-Mathieu, JOL 2HO	61	Cloutier, Colette (F) 10 Rg St-François-Xavier, St-Mathieu, JOL 2
31	Bouthilier, Gilles (M) 22 Ch. St-François-Xavier St-Mathieu JOL 2HO	62	Cloutier, Yves (M) 10 Rg St-François-Xavier,St-Mathieu,JOL 2HO

RURAL/RURALE		electoral district/circonscription	URBAN/URBAINE	
N° 161	page N° 1 of/de 5	Chateauguay	N°	page N° of/de
polling division section de vote		certified certifié signature(s)-enumerator(s) / signature(s)-recenseur(s)		polling division section de vote

F 303 **PRELIMINARY LIST OF ELECTORS**

8 5M-7-79

ELECTIONS CANADA

160908

LISTE PRÉLIMINAIRE DES ÉLECTEURS

This list of qualified electors for the polling division number as set out below was prepared for use at the pending federal election from information obtained at the enumeration and has been certified by the signature(s) below as to completeness and correctness so far as is possible.

La présente constitue la liste des électeurs de la section de vote dont le numéro apparaît plus bas préparée en vue de l'élection fédérale en cours d'après les renseignements recueillis lors du recensement. Le(s) recenseur(s) y a(ont) apposé sa(leur) signature, affirmant que cette liste est aussi complète et exacte que possible.

JOL 2HO

N°		
63	Cloutier, Michelle (F)	10 Ch. St-François-Xavier, St-Mathieu,
64	Charette, Roger (M)	524 Ch. Petite Côte, St-Mathieu
65	Charette, Louise (F)	524 Ch. Petite Côte St-Mathieu
66	Charbonneau, Claude (M)	5 rue Marguerite St-Mathieu
67	Collin-Charbonneau, Diane (F)	5 rue Marguerite St-Mathieu
68	Charbonneau, Raymond (M)	7 rue Marguerite St-Mathieu
69	Charbonneau, Huguette (F)	7 rue Marguerite St-Mathieu
70	Campbell-Roy, Hélène (F)	45 Ch. St-François-Xavier St-Mathieu
71	Connolly, John (M)	532 Ch. Petite Côte St-Mathieu
72	Cuerrier, Colette (F)	522 Ch. Petite Côte St-Mathieu
73	Croteau, Raymond (M)	57 Ch. St-François-Xavier St-Mathieu
74	Croteau, Lucette (F)	57 Ch. St-François-Xavier St-Mathieu
75	Dupuis, Maurice (M)	224 Principale St-Mathieu
76	Dupuis, Réjeanne (F)	224 Principale St-Mathieu
77	Dulude, Raymond (M)	245 Principale St-Mathieu
78	Dulude, Lise (F)	245 Principale St-Mathieu
79	Diamond, Cécile (F)	232 Principale St-Mathieu
80	Dulude, Benoit (M)	221 Principale St-Mathieu
81	Dulude, Flore (F)	221 Principale St-Mathieu
82	Dulude, Léo (M)	221 Principale St-Mathieu
83	Deslippe, René (M)	214 Principale St-Mathieu
84	Desgroseilliers, Louise (F)	288 A Principale St-Mathieu
85	Dulude, Cécile (F)	262 rue Lefebvre St-Mathieu
86	Dulude, Sylvain (M)	262 rue Lefebvre St-Mathieu
87	Deslauriers, Yvon (M)	259 rue Lefebvre St-Mathieu
88	Deslauriers, Dorothy (F)	259 rue Lefebvre St-Mathieu
89	Deslauriers, Michel (M)	259 rue Lefebvre St-Mathieu
90	Deslauriers, Daniel (M)	259 rue Lefebvre St-Mathieu
91	Deslauriers, Lyne (F)	259 rue Lefebvre St-Mathieu
92	Deslauriers, Benoit (M)	259 rue Lefebvre St-Mathieu
93	Dumouchel, Noel (M)	272 rue Lefebvre St-Mathieu
94	Dumouchel, Colette (F)	272 rue Lefebvre St-Mathieu
95	Dulude, Jacques (M)	217 Principale St-Mathieu
96	Dulude, Gisèle (F)	217 Principale St-Mathieu
97	Dulude, Maryse (F)	217 Principale St-Mathieu
98	Dulude, Gabrielle (F)	217 Principale St-Mathieu
99	Dulude, André (M)	212 Principale St-Mathieu
100	Dulude, Christian (M)	212 Principale St-Mathieu
101	Dulude, Clarice (F)	212 Principale St-Mathieu
102	Dupuis, Fernand (M)	75 Ch. St-Pierre St-Mathieu
103	Dupuis, Gertrude (F)	75 Ch. St-Pierre St-Mathieu
104	Dubé, Claude (M)	80 Ch. St-Pierre St-Mathieu
105	Dubé, Claudette (F)	80 Ch. St-Pierre St-Mathieu
106	Derome, Paul-Emile (M)	56 Ch. St-Pierre St-Mathieu
107	Derome, Marie-Jeanne (F)	56 Ch. St-Pierre St-Mathieu
108	Derome, Henri (M)	56 Ch. St-Pierre St-Mathieu
109	Dumouchel, Lise (F)	281 Principale St-Mathieu
110	Dupuis-Tétreault, Denise (F)	237 Principale St-Mathieu
111	Demers, Gilles (M)	275 Principale St-Mathieu
112	Demers, Jocelyne (F)	275 Principale St-Mathieu
113	Dionne, Mario (M)	23 Ch. St-François-Xavier, St-Mathieu
114	Daniel, Jacques (M)	46 Ch. St-François-Xavier, St-Mathieu
115	Daniel, Christiane (F)	46 Ch. St-François-Xavier, St-Mathieu
116	Dupuis, Amédée (M)	536 Ch. Petite Côte St-Mathieu
117	Dupuis, Laurence (F)	536 Ch. Petite Côte St-Mathieu
118	Déziel, François (M)	511 Ch. Petite Côte St-Mathieu
119	Déziel, Françoise (F)	511 Ch. Petite Côte St-Mathieu
120	Dulude, Gaston (M)	245 Principale St-Mathieu
121	Derome, Normand (M)	532 Ch. Petite Côte St-Mathieu
122	Derome, Jeannine (F)	532 Ch. Petite Côte St-Mathieu
123	Derome, Gyslain (M)	532 Ch. Petite Côte St-Mathieu
124	Deschamps, Serge (M)	192 rue Brossard, St-Philippe, JOL 2KO

RURAL/RURALE

N° 161 page N° 2 of/de 5

polling division / section de vote

electoral district/circonscription: Châteauguay

certified / certifié — signature(s)-enumerator(s) / signature(s)-recenseur(s): Jeanette Langlois

URBAN/URBAINE

N° page N° of/de

polling division / section de vote

F 303 **PRELIMINARY LIST OF ELECTORS**

8 5M-7-79

ELECTIONS CANADA

160909

LISTE PRÉLIMINAIRE DES ÉLECTEURS

This list of qualified electors for the polling division number as set out below was prepared for use at the pending federal election from information obtained at the enumeration and has been certified by the signature(s) below as to completeness and correctness so far as is possible.

La présente constitue la liste des électeurs de la section de vote dont le numéro apparaît plus bas préparée en vue de l'élection fédérale en cours d'après les renseignements recueillis lors du recensement. Le(s) recenseur(s) y a(ont) apposé sa(leur) signature, affirmant que cette liste est aussi complète et exacte que possible.

N°	
125	Deschamps, Lucie (F) 192 rue Brossard, St-Philippe, JOL 2KO
126	Derome, Bernard (M) 522 Ch. Petite Côte, St-Mathieu, JOL 2HO
127	Deslauriers, Jocelyne (F) 50 Ch. St-François-Xavier, St-Mathieu
128	Desjardins, Pierre-Paul (M) 44 Ch. St-François-Xavier, St-Mathieu
129	Desjardins, Théresa (F) 44 Ch. St-François-Xavier, St-Mathieu
130	Deslauriers, Denis (M) 36 Ch. St-François-Xavier, St-Mathieu
131	Dagenais, Bernard (M) 121 Principale, St-Mathieu, JOL 2HO
132	Dagenais, Annie (F) 121 Principale, St-Mathieu, JOL 2HO
133	Daigneault, Gilles (M) 189 rue Brossard, St-Philippe, JOL 2KO
134	Daigneault, Carole (F) 189 rue Brossard, St-Philippe, JOL 2KO
135	Fournier, Germain, (M) 287 Principale, St-Mathieu, JOL 2HO
136	Fournier, Armande (F) 287 Principale, St-Mathieu, JOL 2HO
137	Fournier, Daniel (M) 287 Principale, St-Mathieu, JOL 2HO
138	Fournier, Richard (M) 287 Principale, St-Mathieu, JOL 2HO
139	Foliot, Daniel (M) 249 Principale, St-Mathieu, JOL 2HO
140	Foucreault, Roger (M) 70 Ch. St-Pierre, St-Mathieu, JOL 2HO
141	Foucreault, Raymond (M) 70 Ch. St-Pierre, St-Mathieu, JOL 2HO
142	Foucreault, Lucienne (F) 70 Ch. St-Pierre, St-Mathieu, JOL 2HO
143	Foucreault, Berthe (F) 70 Ch. St-Pierre, St-Mathieu, JOL 2HO
144	Falardeau, Jacques (M) 255 rue Lefebvre, St-Mathieu, JOL 2HO
145	Filion, France (F) 173 rue Pierre Roy, St-Mathieu, JOL 2HO
146	Guéveneux, Luce (F) 82 Ch. St-Pierre, St-Mathieu, JOL 2HO
147	Guéveneux, Gilles (M) 82 Ch. St-Pierre, St-Mathieu, JOL 2HO
148	Girard, Marie-Jeanne (F) 278 Principale St-Mathieu, JOL 2HO
149	Girard, Anne-Marie (F) 278 Principale St-Mathieu, JOL 2HO
150	Giroux, Jean-Noel (M) 26 Ch. St-François-Xavier, St-Mathieu
151	Giroux, Micheline (F) 26 Ch. St-François-Xavier, St-Mathieu
152	Humberdot, Gérard (M) 270 rue Lefebvre, St-Mathieu, JOL 2HO
153	Humberdot, Pauline (F) 270 rue Lefebvre, St-Mathieu, JOL 2HO
154	Hébert, Louise (F) 260 rue Lefebvre, St-Mathieu, JOL 2HO
155	Isabelle, Yvon (M) 281 Principale, St-Mathieu, JOL 2HO
156	Igonème, Maurice (M) 505 Ch. Petite Côte, St-Mathieu, JOL 2HO
157	Jean, Noel (M) 162 rue Pierre Roy, St-Mathieu, JOL 2HO
158	Laplante, Emile (M) 279 Principale, St-Mathieu, JOL 2HO
159	Laplante, Lise (F) 279 Principale, St-Mathieu, JOL 2HO
160	Lefebvre, Mathieu (M) 271 Principale, St-Mathieu, JOL 2HO
161	Lefebvre, Thérèse (F) 271 Principale, St-Mathieu, JOL 2HO
162	Lefebvre, Mario (M) 271 Principale, St-Mathieu, JOL 2HO
163	Lefebvre, Claude (M) 271 Principale, St-Mathieu, JOL 2HO
164	Lefebvre, Lyne (F) 271 Principale, St-Mathieu, JOL 2HO
165	Lefrançois, René (M) 122 Principale, St-Mathieu, JOL 2HO
166	Lefrançois, Rose-Andrée (F) 122 Principale, St-Mathieu, JOL 2HO
167	Lefebvre, Johanne (F) 249 rue Principale, St-Mathieu, JOL 2HO
168	Longtin, Réjean (M) 285 Principale, St-Mathieu, JOL 2HO
169	Longtin, Ginette (F) 285 Principale, St-Mathieu, JOL 2HO
170	Lefebvre, Pierre (M) 253 rue Lefebvre, St-Mathieu, JOL 2HO
171	Lefebvre, Jeannine (F) 253 rue Lefebvre, St-Mathieu, JOL 2HO
172	Lefebvre, Nathalie (F) 253 rue Lefebvre, St-Mathieu, JOL 2HO
173	Lefebvre, Sylvie (F) 253 rue Lefebvre, St-Mathieu, JOL 2HO
174	Lagacé, Vincent (M) 23 Ch. St-François-Xavier, St-Mathieu
175	Lagacé, Célina (F) 23 Ch. St-François-Xavier, St-Mathieu
176	Lagacé, Vincent Jr (M) 23 Ch. St-François-Xavier, St-Mathieu
177	Lévesque, Claudette (F) 162 rue Pierre Roy, St-Mathieu, JOL 2HO
178	Lajoie-Bienvenue, Ghislaine (F) 172 rue Pierre Roy, St-Mathieu, JOL 2HO
179	Lefebvre, René (M) 176 rue Pierre Roy, St-Mathieu, JOL 2HO
180	Lefebvre, Huguette (F) 176 rue Pierre Roy, St-Mathieu, JOL 2HO
181	Lussier, Daniel (M) 188 rue Brossard, St-Philippe, JOL 2KO
182	Lussier, Lyne (F) 188 rue Brossard, St-Philippe, JOL 2KO
183	Lemieux, André (M) 118 Ch. Poissant, St-Mathieu, JOL 2HO
184	Lemieux, Jeannine P. (F) 118 Ch. Poissant, St-Mathieu, JOL 2HO
185	Laberge, Pierre-Paul (M) 28 Ch. St-François-Xavier, St-Mathieu
186	Lizotte, Daniel (M) 239 Principale, St-Mathieu, JOL 2HO

RURAL/RURALE		electoral district/circonscription	URBAN/URBAINE	
N° 161	page N° 3 of/de 5	Châteauguay	N°	page N° of/de
polling division section de vote		certified certifié signature(s)-enumerator(s)/signature(s)-recenseur(s)		polling division section de vote

F 303 — 85M-7-79

PRELIMINARY LIST OF ELECTORS

ELECTIONS CANADA

160910

LISTE PRÉLIMINAIRE DES ÉLECTEURS

This list of qualified electors for the polling division number as set out below was prepared for use at the pending federal election from information obtained at the enumeration and has been certified by the signature(s) below as to completeness and correctness so far as is possible.

La présente constitue la liste des électeurs de la section de vote dont le numéro apparaît plus bas préparée en vue de l'élection fédérale en cours d'après les renseignements recueillis lors du recensement. Le(s) recenseur(s) y a(ont) apposé sa(leur) signature, affirmant que cette liste est aussi complète et exacte que possible.

N°		N°	
187	Lemieux, Fernand (M) 175 rue Pierre Roy, St-Mathieu, JOL 2HO	218	Ouellet, Louise (F) 174 rue Pierre Roy, St-Mathieu, JOL 2HO
188	Lemieux Thérèse (F) 175 rue Pierre Roy, St-Mathieu, JOL 2HO	219	Potvin, Hermas (M) 283 Principale, St-Mathieu, JOL 2HO
189	Lemieux, Gérard (M) 175 rue Pierre Roy, St-Mathieu, JOL 2HO	220	Potvin, Jeanne (F) 283 Principale, St-Mathieu, JOL 2HO
190	Levasseur, François (M) 500 Ch. Petite Côte, St-Mathieu, JOL 2HO	221	Parker, Georges (M) 241 Principale, St-Mathieu, JOL 2HO
191	Martimbeau, Auguste (M) 250 Principale, St-Mathieu, JOL 2HO	222	Parker, Simone (F) 241 Principale, St-Mathieu, JOL 2HO
192	Martimbeau, Maria (F) 250 Principale, St-Mathieu, JOL 2HO	223	Parker, Lise (F) 241 Principale, St-Mathieu, JOL 2HO
193	Martimbeau, Yves (M) 250 Principale, St-Mathieu, JOL 2HO	224	Poissant, Alcédor (M) 232 Principale, St-Mathieu, JOL 2HO
194	Ménard, Albert (M) 234 Principale, St-Mathieu, JOL 2HO	225	Poissant, Marcel (M) 192 Principale, St-Mathieu, JOL 2HO
195	Morissette, Armand (M) 236 Principale, St-Mathieu, JOL 2HO	226	Poissant, Pierrette (F) 192 Principale, St-Mathieu, JOL 2HO
196	Morissette, Liliane (F) 236 Principale, St-Mathieu, JOL 2HO	227	Poissant, Benoit (M) 151 Principale, St-Mathieu, JOL 2HO
197	Monette, Réal (M) 223 Principale, St-Mathieu, JOL 2HO	228	Pommainville, Denis (M) 147 Principale, St-Mathieu, JOL 2HO
198	Monette, Rita (F) 223 Principale, St-Mathieu, JOL 2HO	229	Pommainville, Monique (F) 147 Principale, St-Mathieu, JOL 2HO
199	Monette, Yves (M) 223 Principale, St-Mathieu, JOL 2HO	230	Pommainville, René (M) 147 Principale, St-Mathieu, JOL 2HO
200	Martimbeau, Lucienne (F) 205 Principale, St-Mathieu, JOL 2HO	231	Perron, Mario (M) 217 Principale, St-Mathieu, JOL 2HO
201	Martimbeau, Léon (M) 205 Principale, St-Mathieu, JOL 2HO	232	Poissant, Gisèle (F) 115 Ch. Poissant, St-Mathieu, JOL 2HO
202	Monette Yves (M) 130 Principale, St-Mathieu, JOL 2HO	233	Poissant, Francine (F) 115 Ch. Poissant, St-Mathieu, JOL 2HO
203	Moniz, Manuel (M) 78 Ch. St-Pierre, St-Mathieu, JOL 2HO	234	Poissant, Yvan (M) 671 Principale, St-Mathieu, JOL 2HO
204	Moniz, Danielle (F) 78 Ch. St-Pierre, St-Mathieu, JOL 2HO	235	Poissant, Ginette (F) 671 Principale, St-Mathieu, JOL 2HO
205	Maillé-Falardeau, Diane (F) 255 rue Lefebvre, St-Mathieu, JOL 2HO	236	Poissant, Robert (M) 141 Principale, St-Mathieu, JOL 2HO
206	Martin, Gérald (M) 527 Ch. Petite Côte, St-Mathieu, JOL 2HO	237	Poissant, Solange (F) 141 Principale, St-Mathieu, JOL 2HO
207	Martin, Lise (F) 527 Ch. Petite Côte, St-Mathieu, JOL 2HO	238	Poissant, Alain (M) 141 Principale, St-Mathieu, JOL 2HO
208	Martin, Pierre-Paul (M) 667 Principale, St-Mathieu, JOL 2HO	239	Perron, Serge (M) 2 Ch. St-François-Xavier, St-Mathieu
209	Martin, Réjeanne (F) 667 Principale, St-Mathieu, JOL 2HO	240	Perron, Céline (F) 2 Ch. St-François-Xavier, St-Mathieu
210	Martin, Guylaine (F) 667 Principale, St-Mathieu, JOL 2HO	241	Paquette, Jean-Claude (M) 24 Ch. St-François-Xavier, St-Mathieu
211	Marsan, Pierre (M) 66 Ch. St-Pierre, St-Mathieu, JOL 2HO	242	Paquette, Louise (F) 24 Ch. St-François-Xavier, St-Mathieu
212	Marsan, Ellen (F) 66 Ch. St-Pierre, St-Mathieu, JOL 2HO	243	Paquin, Lise (F) 53 Ch. St-François-Xavier, St-Mathieu
213	Mondat, Pierre (M) 43 Ch. St-François-Xavier, St-Mathieu	244	Poissant, Réjean (M) 41 Ch. St-François-Xavier, St-Mathieu
214	Monette, Suzanne (F) 239 Principale, St-Mathieu, JOL 2HO	245	Pruneau, Camille (M) 515 Ch. Petite Côte, St-Mathieu, JOL 2HO
215	Meilleur, Rachelle (F) 175 rue Pierre Roy, St-Mathieu, JOL 2HO	246	Poissant-Charron, Lise (F) 113 Ch. Poissant, St-Mathieu, JOL 2HO
216	Nadeau, Valéda (F) 43 Ch. St-François-Xavier, St-Mathieu	247	Perron, Claude (M) 521 Ch. Petite Côte, St-Mathieu, JOL 2HO
217	OLeary, Carol (M) 672 Principale St-Mathieu, JOL 2HO	248	Perron, Alice (F) 521 Ch. Petite Côte, St-Mathieu, JOL 2HO

RURAL/RURALE		electoral district/circonscription	URBAN/URBAINE	
N°	page	Châteauguay	N°	page
161	N° 4 of/de 5	certified signature(s)-enumerator(s) / signature(s)-recenseur(s)		N° of/de
polling division section de vote		certifié		polling division section de vote

F 303 — 8.5M-7-79

PRELIMINARY LIST OF ELECTORS

ELECTIONS CANADA

LISTE PRÉLIMINAIRE DES ÉLECTEURS

160911

This list of qualified electors for the polling division number as set out below was prepared for use at the pending federal election from information obtained at the enumeration and has been certified by the signature(s) below as to completeness and correctness so far as is possible.

La présente constitue la liste des électeurs de la section de vote dont le numéro apparaît plus bas préparée en vue de l'élection fédérale en cours d'après les renseignements recueillis lors du recensement. Le(s) recenseur(s) y a(ont) apposé sa(leur) signature, affirmant que cette liste est aussi complète et exacte que possible.

N°	
249	Perron, Laurent (M) 521 Ch. Petite Côte, St-Mathieu, JOL 2HO
250	Perron, Jean (M) 521 Ch. Petite Côte, St-Mathieu, "
251	Quirion, Rénald (M) 116 Ch. Poissant, St-Mathieu, "
252	Quirion, Guyanne (F) 116 Ch. Poissant, St-Mathieu, "
253	Roy, Yvonne (F) 285 A Principale, St-Mathieu, "
254	Robert, Michel (M) 233 Principale, St-Mathieu, "
255	Robert, Pauline (F) 233 Principale, St-Mathieu, "
256	Robert, Francine (F) 151 Principale, St-Mathieu, "
257	Roy, Claude (M) 194 Principale, St-Mathieu, "
258	Robert, Réjeanne (F) 257 rue Lefebvre, St-Mathieu, "
259	Roy, Dominique (M) 45 Ch. St-François-Xavier, St-Mathieu "
260	Rodrigue, Carole (F) 43 Ch. St-François-Xavier, St-Mathieu "
261	Rodrigue, Arthur (M) 90 Ch. Poissant, St-Mathieu, "
262	Rousseau, Jacques (M) 190 rue Brossard, St-Philippe, JOL 2KO
263	Rousseau, Claire (F) 190 rue Brossard, St-Philippe, JOL 2KO
264	Schinck, Daniel (M) 163 rue Pierre Roy, St-Mathieu, JOL 2HO
265	Schinck, Monique (F) 163 rue Pierre Roy, St-Mathieu, "
266	Ste Marie, Michel (M) 173 rue Pierre Roy, St-Mathieu, "
267	Trudeau, Marcel (M) 228 Principale, St-Mathieu, "
268	Trudeau, Thérèse (F) 228 Principale, St-Mathieu, "
269	Trudeau, Simone (F) 288 Principale, St-Mathieu, "
270	Tremblay, Gaétan (M) 84 Ch. St-Pierre, St-Mathieu, "
271	Tremblay, Jeannette (F) 84 Ch. St-Pierre, St-Mathieu, "
272	Trembaly, Johanne (F) 84 Ch. St-Pierre, St-Mathieu, "
273	Trudeau, Réjean (M) 257 rue Lefebvre, St-Mathieu, "
274	Tremblay, Jocelyne (F) 40 Ch. St-François-Xavier, St-Mathieu, "
275	Verner, Bernard (M) 263 rue Lefebvre, St-Mathieu, "
276	Verner, Diane (F) 263 rue Lefebvre, St-Mathieu, "
277	Villeneuve, André (M) 32 Ch. St-François-Xavier, St-Mathieu, "
278	Villeneuve, Murielle (F) 32 Ch. St-François-Xavier, St-Mathieu, "
279	Varin, Manon (F) 28 Ch. St-François-Xavier, St-Mathieu, "
280	Vincent, René (M) 111 Ch. Poissant, St-Mathieu, JOL 2HO
281	Vincent, Aline (F) 111 Ch. Poissant, St-Mathieu, "
282	Williams, Georges (M) 225 Principale, St-Mathieu, "
283	Williams, Simone (F) 225 Principale, St-Mathieu, "
284	Williams, Denise (F) 233 A Principale, St-Mathieu, "
285	Young, Georges (M) 678 Principale, St-Mathieu, "
286	Young, Nicole (F) 678 Principale, St-Mathieu, "
287	Young, Denis (M) 678 Principale, St-Mathieu, "

RURAL/RURALE

N° 161 — page N° 5 of/de 5

polling division / section de vote

electoral district/circonscription: Châteauguay

certified / certifié — signature(s)-enumerator(s) / signature(s)-recenseur(s)

URBAN/URBAINE

N° — page N° — of/de

polling division / section de vote

F 303 — 8.5M-7-79

PRELIMINARY LIST OF ELECTORS

ELECTIONS CANADA

LISTE PRÉLIMINAIRE DES ÉLECTEURS

160912

This list of qualified electors for the polling division number as set out below was prepared for use at the pending federal election from information obtained at the enumeration and has been certified by the signature(s) below as to completeness and correctness so far as is possible.

La présente constitue la liste des électeurs de la section de vote dont le numéro apparaît plus bas préparée en vue de l'élection fédérale en cours d'après les renseignements recueillis lors du recensement. Le(s) recenseur(s) y a(ont) apposé sa(leur) signature, affirmant que cette liste est aussi complète et exacte que possible.

St-Mathieu

N°	
1	Adam, Serge (M) Dom. Val Boisé C.P. 81, St-Philippe, Lap. JOL 2KO
2	Adam, Lise (F) Dom. Val Boisé C.P. 81, St-Philippe, Lap. JOL 2KO
3	Andre, Hermant (M) Dom. Val Boisé C.P. 138, St-Philippe, Lap. JOL 2KO
4	André, Michel (M) Dom. Val Boisé C.P. 138, St-Philippe, Lap. JOL 2KO
5	André, Maria (F) Dom. Val Boisé C.P. 138, St-Philippe, Lap. JOL 2KO
6	Arcand, Maurice (M) Dom. Val Boisé C.P. 139, St-Philippe, Lap. JOL 2KO
7	Arcand, Géma (F) Dom. Val Boisé C.P. 139, St-Philippe, Lap. JOL 2KO
8	Allard, Lucien (M) Dom. Val Boisé C.P. 89, St-Philippe, Lap. JOL 2KO
9	Allard, Gisèle (F) Dom. Val Boisé C.P. 89, St-Philippe, Lap. JOL 2KO
10	Arsenault, Charles (M) Dom. Val Boisé C.P. 141, St-Philippe, Lap. JOL 2KO
11	Arsenault, Denise (F) Dom. Val Boisé C.P. 141, St-Philippe, Lap. JOL 2KO
12	Beauchamps, André (M) Dom. Val Boisé C.P. 72, St-Philippe, Lap. JOL 2KO
13	Beauchamps, Andrée (F) Dom. Val Boisé C.P. 72, St-Philippe, Lap. JOL 2KO
14	Bourgoin, Irène (F) Dom. Val Boisé C.P. 83, St-Philippe, Lap. JOL 2KO
15	Bourgoin, Suzanne (F) Dom. Val Boisé C.P. 83, St-Philippe, Lap. JOL 2KO
16	Bourgoin, Sylvie (F) Dom. Val Boisé C.P. 83, St-Philippe, Lap. JOL 2KO
17	Bourdages, Jean-Paul (M) D. Val Boisé C.P. 213, St-Philippe, Lap. JOL 2KO
18	Bourdages, Pauline (F) Dom. Val Boisé C.P. 213, St-Philippe, Lap. JOL 2KO
19	Bourdages, Marc (M) Dom. Val Boisé C.P. 213, St-Philippe, Lap. JOL 2KO
20	Baillargeon, Conrad (M) Dom. Val Boisé C.P. 97, St-Philippe, Lap. JOL 2KO
21	Baillargeon, Diane (F) Dom. Val Boisé C.P. 97, St-Philippe, Lap. JOL 2KO
22	Boyer, Suzan (M) Dom. Val Boisé C.P. 244, St-Philippe, Lap. JOL 2KO
23	Boyer, Nicole (F) Dom. Val Boisé C.P. 244, St-Philippe, Lap. JOL 2KO
24	Bonneau, Paul (M) Dom. Val Boisé C.P. 88, St-Philippe, Lap. JOL 2KO
25	Bonneau Irene (F) Dom. Val Boisé C.P. 88, St-Philippe, Lap. JOL 2KO
26	Bertrand, Albert (M) Dom. Val Boisé C.P. 114, St-Philippe, Lap. JOL 2KO
27	Boivin, Laurent (M) Dom. Val Boisé C.P. 254, St-Philippe, Lap. JOL 2KO
28	Boivin, Jeannine (F) Dom. Val Boisé C.P. 254, St-Philippe, Lap. JOL 2KO
29	Blier, Richard (M) Dom. Val Boisé C.P. 252, St-Philippe, Lap. JOL 2KO
30	Blier, Thérèse (F) Dom. Val Boisé C.P. 252, St-Philippe, Lap. JOL 2KO
31	Béliveau, Gilles (M) Dom. Val Boisé C.P. 167, St-Philippe, Lap. JOL 2KO
32	Béliveau, Pierrette (F) Dom. Val Boisé C.P. 167, St-Philippe, Lap. JOL 2KO
33	Barrette, Guy (M) Dom. Val Boisé C.P. 156, St-Philippe, Lap. JOL 2KO
34	Barrette, Sandra (F) Dom. Val Boisé C.P. 156, St-Philippe, Lap. JOL 2KO
35	Brouillette, Jacqueline (F) D.V. Boisé C.P. 125, St-Philippe, Lap. JOL 2KO
36	Brossard, Léonard (M) Dom. Val Boisé C.P. 89, St-Philippe, Lap. JOL 2KO
37	Brossard, Lisette (F) Dom. Val Boisé C.P. 89, St-Philippe, Lap. JOL 2KO
38	Biddulph Barrie (M) Dom. Val Boisé C.P. 101, St-Philippe, Lap. JOL 2KO
39	Biddulph, Joan (F) Dom. Val Boisé C.P. 101, St-Philippe, Lap. JOL 2KO
40	Breault, Maurice (M) Dom. Val Boisé C.P. 110, St-Philippe, Lap. JOL 2KO
41	Breault, Claire (F) Dom. Val Boisé C.P. 110, St-Philippe, Lap. JOL 2KO
42	Cloutier, Claude (M) Dom. Val Boisé C.P. 185, St-Philippe, Lap. JOL 2KO
43	Cloutier, Madeleine (F) Dom. Val Boisé C.P. 185, St-Philippe, Lap. JOL 2KO
44	Cloutier, Gilles (M) Dom. Val Boisé C.P. 185, St-Philippe, Lap. JOL 2KO
45	Couture, Daniel (M) Dom. Val Boisé C.P. 48, St-Philippe, Lap. JOL 2KO
46	Couture, Manon (F) Dom. Val Boisé C.P. 48, St-Philippe, Lap. JOL 2KO
47	Clairoux, Suzie (F) Dom. Val Boisé C.P. 128, St-Philippe, Lap. JOL 2KO
48	Coté, Renaud (M) Dom. Val Boisé C.P. 59, St-Philippe, Lap. JOL 2KO
49	Coté, Diane (F) Dom. Val Boisé C.P. 59, St-Philippe, Lap. JOL 2KO
50	Charrette, Jean-Claude (m) D.V. Boisé C.P. 201, St-Philippe, Lap. JOL 2KO
51	Charrette, Marjolaine (F) D.V. Boisé C.P. 201, St-Philippe, Lap. JOL 2KO
52	Charland, Jacques (M) Dom. Val Boisé C.P. 179, St-Philippe, Lap. JOL 2KO
53	Charland, Suzanne Meanwell (F) D.V.B. C.P. 179, St-Philippe, Lap. JOL 2KO
54	Charbonneau, Joseph (M) Dom. Val Boisé C.P. 104, St-Philippe, Lap. JOL 2KO
55	Charbonneau, Eva (F) Dom. Val Boisé C.P. 104, St-Philippe, Lap. JOL 2KO
56	Coulombe, Gérard (M) Dom. Val Boisé C.P. 217, St-Philippe, Lap. JOL 2KO
57	Coulombe, Alice (F) Dom. Val Boisé C.P. 217, St-Philippe, Lap. JOL 2KO
58	Chouinard, Jean-Pierre (M) D.V. Boisé C.P. 154, St-Philippe, Lap. JOL 2KO
59	Chatigny, Paula (F) Dom. Val Boisé C.P. 41, St-Philippe, Lap. JOL 2KO
60	Dufresne, Armancia (F) Dom. Val Boisé C.P. 199, St-Philippe, Lap. JOL 2KO
61	Derrick, Monique (F) Dom. Val Boisé C.P. 176, St-Philippe, Lap. JOL 2KO
62	Dépeault, Michel (M) Dom. Val Boisé C.P. 128, St-Philippe, Lap, JOL 2KO
63	Denis, Jean-Guy (M) Dom. Val Boisé C.P. 135, St-Philippe, Lap. JOL 2KO

RURAL/RURALE — N° 162 — page N° 1 of/de 5 — polling division / section de vote

electoral district/circonscription: CHATEAUGUAY

certified / certifié — signature(s)-enumerator(s) / signature(s)-recenseur(s): Thérèse Damoon

URBAN/URBAINE — N° — page N° of/de — polling division / section de vote

F 303 **PRELIMINARY LIST OF ELECTORS**

8SM-7-79

ELECTIONS CANADA

160913

LISTE PRÉLIMINAIRE DES ÉLECTEURS

This list of qualified electors for the polling division number as set out below was prepared for use at the pending federal election from information obtained at the enumeration and has been certified by the signature(s) below as to completeness and correctness so far as is possible.

La présente constitue la liste des électeurs de la section de vote dont le numéro apparaît plus bas préparée en vue de l'élection fédérale en cours d'après les renseignements recueillis lors du recensement. Le(s) recenseur(s) y a(ont) apposé sa(leur) signature, affirmant que cette liste est aussi complète et exacte que possible.

N°		N°	
64	Denis, Pierrette (F) Dom. Val Boisé C.P. 135, St-Philippe, Lap. J0L 2K0	96	C.P. 153, St-Philippe, Lap. J0L 2K0 Gélinas, Lise (F) Dom. Val Boisé C.P. 153, St-Philippe, Lap. J0L 2K0
65	Désaulniers, André (M) Dom. V. Boisé C.P. 155, St-Philippe, Lap. J0L 2K0	97	Gray, Daniel Wallace (M) D.V. Boisé C.P. 86, St-Philippe, Lap. J0L 2K0
66	Désaulniers, Louiselle (F) D.V. Boisé C.P. 155, St-Philippe, Lap. J0L 2K0	98	Gray, Deborah (F) Dom. Val Boisé C.P. 86, St-Philippe, Lap. J0L 2K0
67	Devins, Chantal (F) Dom. Val Boisé C.P. 209, St-Philippe, Lap. J0L 2K0	99	Gernon, Serge (M) Dom. Val Boisé C.P. 161, St-Philippe, Lap. J0L 2K0
68	Digman, Richard (M) Dom. Val Boisé C.P. 272, St-Philippe, Lap. J0L 2K0	100	Gernon, Maryse (F) Dom. Val Boisé C.P. 161, St-Philippe, Lap. J0L 2K0
69	D'Aout, Claude (M) Dom. Val Boisé C.P. 218, St-Philippe, Lap. J0L 2K0	101	Gamache, Raymond (M) Dom. Val Boisé C.P. 268, St-Philippe, Lap. J0L 2K0
70	Fauteux, Robert (M) Dom. Val Boisé C.P. 169, St-Philippe, Lap. J0L 2K0	102	Goddard, William (M) Dom. Val Boisé C.P. 162, St-Philippe, Lap. J0L 2K0
71	Fauteux, Colette (F) Dom. Val Boisé C.P. 169, St-Philippe, Lap. J0L 2K0	103	Goddard, Elsi (F) Dom. Val Boisé C.P. 162, St-Philippe, Lap. J0L 2K0
72	Fournier, Normand (M) Dom. Val Boisé C.P. 270, St-Philippe, Lap. J0L 2K0	104	Guérin, Laurence (F) Dom. Val Boisé C.P. 108, St-Philippe, Lap. J0L 2K0
73	Fournier, Gilberte (F) Dom. Val Boisé C.P. 270, St-Philippe, Lap. J0L 2K0	105	Gendron, François (M) Dom. Val Boisé C.P. 286, St-Philippe, Lap. J0L 2K0
74	Fontaine, Andrée (F) Dom. Val Boisé C.P. 196, St-Philippe, Lap. J0L 2K0	106	Gendron, Aline (F) Dom. Val Boisé C.P. 286, St-Philippe, Lap. J0L 2K0
75	Flynn, Errol (M) Dom. Val Boisé C.P. 78, St-Philippe, Lap. J0L 2K0	107	Holdsworth, Garth (M) Dom. Val Boisé C.P. 65, St-Philippe, Lap. J0L 2K0
76	Flynn, Joan (F) Dom. Val Boisé C.P. 78, St-Philippe, Lap. J0L 2K0	108	Holdsworth, Madeleine (F) D.V. Boisé C.P. 65, St-Philippe, Lap. J0L 2K0
77	Fournier, Edward (M) Dom. Val Boisé C.P. 249, St-Philippe, Lap. J0L 2K0	109	Haineault, Pierre (M) Dom. Val Boisé C.P. 200, St-Philippe, Lap. J0L 2K0
78	Fournier, Hélène (F) Dom. Val Boisé C.P. 249, St-Philippe, Lap. J0L 2K0	110	Haineault, Françoise (F) D.V. Boisé C.P. 200, St-Philippe, Lap. J0L 2K0
79	Forget, Alain (M) Dom. Val Boisé C.P. 116, St-Philippe, Lap. J0L 2K0	111	Hart, Victor (M) Dom. Val Boisé C.P. 19, St-Philippe, Lap. J0L 2K0
80	Forget, Monique (F) Dom. Val Boisé C.P. 116, St-Philippe, Lap. J0L 2K0	112	Hart, Phyllis (F) Dom. Val Boisé C.P. 19, St-Philippe, Lap. J0L 2K0
81	Fulton, John Walter (M) Dom. Val Boisé C.P. 85, St-Philippe, Lap. J0L 2K0	113	Haineault, Romuald (M) Dom. Val Boisé C.P. 173, St-Philippe, Lap. J0L 2K0
82	Fulton, Maureen (F) Dom. Val Boisé C.P. 85, St-Philippe, Lap. J0L 2K0	114	Haineault, Lovana (F) Dom. Val Boisé C.P. 173, St-Philippe, Lap. J0L 2K0
83	Guay, Laurent (M) Dom. Val Boisé C.P. 174, St-Philippe, Lap. J0L 2K0	115	Hébert, Raymond (M) Dom. Val Boisé C.P. 62, St-Philippe, Lap. J0L 2K0
84	Guay, Marie-Jeanne (F) Dom. Val Boisé C.P. 174, St-Philippe, Lap, J0L 2K0	116	Hébert, Jeannine (F) Dom. Val Boisé C.P. 62, St-Philippe, Lap. J0L 2K0
85	Goyette, Fernando (M) Dom. Val Boisé C.P. 223, St-Philippe, Lap. J0L 2K0	117	Hamelin, Marielle (F) Dom. Val Boisé C.P. 192, St-Philippe, Lap. J0L 2K0
86	Goyette, Murielle (F) Dom. Val Boisé C.P. 223, St-Philippe, Lap. J0L 2K0	118	Harwood, François (M) Dom. Val Boisé C.P. , St-Philippe, Lap. J0L 2K0
87	Grégoire, Marcel (M) Dom. Val Boisé C.P. 144, St-Philippe, Lap. J0L 2K0	119	Jolin, Normand (M) Dom. Val Boisé C.P. 219, St-Philippe, Lap. J0L 2K0
88	Grégoire, Danielle (F) Dom. Val Boisé C.P. 144, St-Philippe, Lap. J0L 2K0	120	Jolin, Jacqueline (F) Dom. Val Boisé C.P. 219, St-Philippe, Lap. J0L 2K0
89	Gagnon, Wilfrid (M) Dom. Val Boisé C.P. 42, St-Philippe, Lap. J0L 2K0	121	Jolin, Manon (F) Dom. Val Boisé C.P. 219, St-Philippe, Lap. J0L 2K0
90	Gagnon, Thérèse (F) Dom. Val Boisé C.P. 42, St-Philippe, Lap. J0L 2K0	122	James, Brian (M) Dom. Val Boisé C.P. 134, St-Phillippe, Lap. J0L 2K0
91	Gamache, Albert (M) Dom. Val Boisé C.P. 11, St-Philippe, Lap. J0L 2K0	123	James, Dorothy (F) Dom. Val Boisé C.P. 134, St-Philippe, Lap. J0L 2K0
92	Gamache, Denise (F) Dom. Val Boisé C.P. 11, St-Philippe, Lap. J0L 2K0	124	Langlais, Michel (M) Dom. Val Boisé C.P. 96, St-Philippe, Lap. J0L 2K0
93	Gagnon, Patrick (M) Dom. Val Boisé C.P. 171, St-Philippe, Lap. J0L 2K0	125	Langlais, Lise (F) Dom. Val Boisé C.P. 96, St-Philippe, Lap. J0L 2K0
94	Gagnon, Francine (F) Dom. Val Boisé C.P. 171, St-Philippe, Lap. J0L 2K0	126	Landry, Jean-Claude (M) Dom. Val Bois C.P. 152, St-Philippe, Lap. J0L 2K0
95	Gélinas, Claude (M) Dom. Val Boisé		

RURAL/RURALE		electoral district/circonscription	URBAN/URBAINE	
N°	page	CHATEAUGUAY	N°	page
162	N° 2 of/de 5	certified / certifié signature(s)-enumerator(s) / signature(s)-recenseur(s) Thérèse Lamarre		N° of/de
polling division / section de vote				polling division / section de vote

F 303 **PRELIMINARY LIST OF ELECTORS**

8 5M-7-79

160914

LISTE PRÉLIMINAIRE DES ÉLECTEURS

This list of qualified electors for the polling division number as set out below was prepared for use at the pending federal election from information obtained at the enumeration and has been certified by the signature(s) below as to completeness and correctness so far as is possible.

La présente constitue la liste des électeurs de la section de vote dont le numéro apparaît plus bas préparée en vue de l'élection fédérale en cours d'après les renseignements recueillis lors du recensement. Le(s) recenseur(s) y a(ont) apposé sa(leur) signature, affirmant que cette liste est aussi complète et exacte que possible.

N°	
127	Landry, Jeannine (F) Dom. Val Boisé C.P. 152, St-Philippe, Lap. J0L 2K0
128	Lepage, Luc (M) Dom. Val Boisé C.P. 239, St-Philippe, Lap. J0L 2K0
129	Lepage, Carole (F) Dom. Val Boisé C.P. 239, St-Philippe, Lap. J0L 2K0
130	Lemire, Germain (M) Dom. Val Boisé C.P. 243, St-Philippe, Lap. J0L 2K0
131	Lemire, Thérèse (F) Dom. Val Boisé C.P. 243, St-Philippe, Lap. J0L 2K0
132	Lajeunesse, Jean (M) Dom. Val Boisé C.P. 124, St-Philippe, Lap. J0L 2K0
133	Lajeunesse, Ginette (F) Dom. Val Boisé C.P. 124, St-Philippe, Lap. J0L 2K0
134	Labrèche, Roméo (M) Dom. Val Boisé C.P. 78, St-Philippe, Lap. J0L 2K0
135	Leduc, Gérald (M) Dom. Val Boisé C.P. 203, St-Philippe, Lap. J0L 2K0
136	Leduc, Réjeanne (F) Dom. Val Boisé C.P. 203, St-Philippe, Lap. J0L 2K0
137	Lockwood, Raymond (M) Dom. Val Boisé C.P. 117, St-Philippe, Lap. J0L 2K0
138	Lockwood, Katherine (F) Dom. Val Boisé C.P. 117, St-Philippe, Lap. J0L 2K0
139	Laurendeau, André (M) Dom. Val Boisé C.P. 191, St-Philippe, Lap. J0L 2K0
140	Laurendeau, Diane (F) Dom. Val Boisé C.P. 191, St-Philippe, Lap. J0L 2K0
141	Leblanc, Bernard (M) Dom. Val Boisé C.P. 240, St-Philippe, Lap. J0L 2K0
142	Leblanc, Diane (F) Dom. Val Boisé C.P. 240, St-Philippe, Lap. J0L 2K0
143	Lanthier, Roger (M) Dom. Val Boisé C.P. 227, St-Philippe, Lap. J0L 2K0
144	Lanthier, Johanne (F) Dom. Val Boisé C.P. 227, St-Philippe, Lap. J0L 2K0
145	L'Espérance, Gérard (M) Dom. Val Boisé C.P. 187, St-Philippe, Lap. J0L 2K0
146	L'Espérance, Bernard (M) Dom. V.Boisé C.P. 187, St-Philippe, Lap. J0L 2K0
147	L'Espérance, Jeannine (F) Dom. VBoisé C.P. 187, St-Philippe, Lap. J0L 2K0
148	Lacroix, Robert (M) Dom. Val Boisé C.P. 208, St-Philippe, Lap. J0L 2K0
149	Lacroix, Thérèse (F) Dom. Val Boisé C.P. 208, St-Philippe, Lap. J0L 2K0
150	Larouche, Laval (M) Dom. Val Boisé C.P. 71, St-Philippe, Lap. J0L 2K0
151	Leclerc, Suzie (F) Dom. Val Boisé C.P. 71, St-Philippe, Lap. J0L 2K0
152	Lagacee, Thérèse (F) Dom. Val Boisé C.P. 158, St-Philippe, Lap. J0L 2K0
153	Lavoie, Jean-Paul (M) Dom. Val Boisé C.P. 181, St-Philippe, Lap. J0L 2K0
154	Lavoie, Bernadette (F) Dom. Val Boisé C.P. 181, St-Philippe, Lap. J0L 2K0
155	Lefebvre, Roland (M) Dom. Val Boisé C.P. 92, St-Philippe, Lap. J0L 2K0
156	Lefebvre, Pierrette Sauvé (f) D.V.B. C.P. 92, St-Philippe, Lap. J0L 2K0
157	Laroche, Pierre (M) Dom. Val Boisé C.P. 69, St-Philippe, Lap. J0L 2K0
158	Laroche, Gisèle (F) Dom. Val Boisé C.P. 69, St-Philippe, Lap. J0L 2K0
159	Lussier, Jacqueline (F) Dom. V. Boisé C.P. 192, St-Philippe, Lap. J0L 2K0
160	Lussier, Michel (M) Dom. Val Boisé C.P. 192, St-Philippe, Lap. J0L 2K0
161	Leduc, Conrad (M) Dom. Val Boisé C.P. 105, St-Philippe, Lap, J0L 2K0
162	Laurie, James (M) Dom. Val Boisé C.P. 257, St-Philippe, Lap. J0L 2K0
163	Laurie, Georgina (F) Dom. Val Boisé C.P. 257, St-Philippe, Lap. J0L 2K0
164	McGurk, Walter (M) Dom. Val Boisé C.P. 88, St-Philippe, Lap. J0L 2K0
165	Michaud, Michel (M) Dom. Val Boisé C.P. 259, St-Philippe, Lap. J0L 2K0
166	Michaud, Johanne (F) Dom. Val Boisé C.P. 259, St-Philippe, Lap. J0L 2K0
167	Massey, John (M) Dom. Val Boisé C.P. 197, St-Philippe, Lap. J0L 2K0
168	Massey, Diane (F) Dom. Val Boisé C.P. 197, St-Philippe, Lap. J0L 2K0
169	Moreau, Raymond (M) Dom. Val Boisé C.P. 186, St-Philippe, Lap. J0L 2K0
170	Moreau, Micheline (F) Dom. Val Boisé C.P. 186, St-Philippe, Lap. J0L 2K0
171	Martel, Camille (M) Dom. Val Boisé C.P. 168, St-Philippe, Lap. J0L 2K0
172	Martel, Micheline (F) Dom. Val Boisé C.P. 168, St-Philippe, Lap. J0L 2K0
173	Magny, Richard (M) Dom. Val Boisé C.P. 163, St-Philippe, Lap. J0L 2K0
174	Morel, Jeannette (F) Dom. Val Boisé C.P. 177, St-Philippe, Lap. J0L 2K0
175	Morel, Cécile (F) Dom. Val Boisé C.P. 177, St-Philippe, Lap. J0L 2K0
176	Moreau, Yvon (M) Dom. Val Boisé C.P. 151, St-Philippe, Lap. J0L 2K0
177	Moreau, Thérèse (F) Dom. Val Boisé C.P. 151, St-Philippe, Lap. J0L 2K0
178	Meloche, Jean-Guy (M) Dom. Val Boisé C.P. 164, St-Philippe, Lap. J0L 2K0
179	Meloche, Gisèle (F) Dom. Val Boisé C.P. 164, St-Philippe, Lap. J0L 2K0
180	Maheu, Madeleine (F) Dom. Val Boisé C.P. 154, St-Philippe, Lap. J0L 2K0
181	Mooney, Gérald (M) Dom. Val Boisé C.P. 250, St-Philippe, Lap. J0L 2K0
182	Mooney, Marilyn (F) Dom. Val Boisé C.P. 250, St-Philippe, Lap. J0L 2K0
183	Ouellette, Léopold (M) Dom. V. Boisé C.P. 20, St-Philippe, Lap. J0L 2K0
184	Ouellette, Jeanne (F) Dom. Val Boisé C.P. 20, St-Philippe, Lap. J0L 2K0
185	O'Brady, Robert (M) Dom. Val Boisé C.P. 263, St-Philippe, Lap. J0L 2K0
186	O'Brady, Michelle (F) Dom. Val Boisé C.P. 263, St-Philippe, Lap. J0L 2K0
187	Oakes, Wilson (M) Dom. Val Boisé C.P. 127, St-Philippe, Lap. J0L 2K0
188	Oakes, Nicole (F) Dom. Val Boisé C.P. 127, St-Philippe, Lap. J0L 2K0
189	Painchaud, Normand (M) Dom. Val Boisé C.P. 233, St-Philippe, Lap. J0L 2K0

RURAL/RURALE			electoral district/circonscription	URBAN/URBAINE		
N°	page		CHATEAUGUAY	N°	page	
162	N° 3	of/de 5	certified / certifié signature(s)-enumerator(s) / signature(s)-recenseur(s) Thérèse Samson		N°	of/de
polling division / section de vote				polling division / section de vote		

F 303 **PRELIMINARY LIST OF ELECTORS**

85M-7-79

ELECTIONS CANADA

160915

LISTE PRÉLIMINAIRE DES ÉLECTEURS

This list of qualified electors for the polling division number as set out below was prepared for use at the pending federal election from information obtained at the enumeration and has been certified by the signature(s) below as to completeness and correctness so far as is possible.

La présente constitue la liste des électeurs de la section de vote dont le numéro apparaît plus bas préparée en vue de l'élection fédérale en cours d'aprés les renseignements recueillis lors du recensement. Le(s) recenseur(s) y a(ont) apposé sa(leur) signature, affirmant que cette liste est aussi complète et exacte que possible.

N°	
190	Painchaud, Lyna (F) Dom. Val Boisé C.P. 233, St-Philippe, Lap. JOL 2KO
191	Proulx, Gérard (M) Dom. Val Boisé C.P. 58, St-Philippe, Lap. JOL 2KO
192	Proulx, Madeleine (F) Dom. Val Boisé C.P. 58, St-Philippe, Lap. JOL 2KO
193	Papineau, Charles (M) Dom. Val Boisé C.P. 120, St-Philippe, Lap. JOL 2KO
194	Papineau, Linda (F) Dom. Val Boisé C.P. 120, St-Philippe, Lap. JOL 2KO
195	Paradis, Gilles (M) Dom. Val Boisé C.P. 160, St-Philippe, Lap. JOL 2KO
196	Paradis, Lucie (F) Dom. Val Boisé C.P. 160, St-Philippe, Lap. JOL 2KO
197	Périard, Paul (M) Dom. Val Boisé C.P. 275, St-Philippe, Lap. JOL 2KO
198	Périard, Lucille (F) Dom. Val Boisé C.P. 275, St-Philippe, Lap. JOL 2KO
199	Pichette, Louis (M) Dom. Val Boisé C.P. 202, St-Philippe, Lap. JOL 2KO
200	Pichette, Elise (F) Dom. Val Boisé C.P. 202, St-Philippe, Lap. JOL 2KO
201	Perreault, Laurent (M) Dom. Val Boisé C.P. 131, St-Philippe, Lap. JOL 2KO
202	Paquette, Paul (M) Dom. Val Boisé C.P. 100, St-Philippe, Lap. JOL 2KO
203	Paquette, Ghislaine (F) Dom. Val Boisé C.P. 100, St-Philippe, Lap. JOL 2KO
204	Robinette, Maurice (M) Dom. Val Boisé C.P. 133, St-Philippe, Lap. JOL 2KO
205	Robinette, Jacqueline (F) Dom. V. Bois C.P. 133, St-Philippe, Lap. JOL 2KO
206	Robinette, Sylvie (F) Dom. Val Boisé C.P. 133, St-Philippe, Lap. JOL 2KO
207	Robert, Réal (M) Dom. Val Boisé C.P. 43, St-Philippe, Lap. JOL 2KO
208	Robert, Renée (F) Dom. Val Boisé C.P. 43, St-Philippe, Lap. JOL 2KO
209	Rousseau, Rolland (M) Dom. Val Boisé C.P. 222, St-Philippe, Lap. JOL 2KO
210	Rousseau, Liette (F) Dom. Val Boisé C.P. 222, St-Philippe, Lap. JOL 2KO
211	Richer, Huguette, (F) Dom. Val Boisé C.P. 114, St-Philippe, Lap. JOL 2KO
212	Raymond, Jules (M) Dom. Val Boisé C.P. 109, St-Philippe, Lap. JOL 2KO
213	Raymond, Rachel (F) Dom. Val Boisé C.P. 109, St-Philippe, Lap. JOL 2KO
214	Richard, Jacques (M) Dom. Val Boisé C.P. 247, St-Philippe, Lap. JOL 2KO
215	Richard, Jeannine (F) Dom. Val Boisé C.P. 247, St-Philippe, Lap. JOL 2KO
216	Robert, Pierre (M) Dom. Val Boisé C.P. 43, St-Philippe, Lap. JOL 2KO
217	Ravary, Richard (M) Dom. Val Boisé C.P. 166, St-Philippe, Lap. JOL 2KO
218	Ravary, Jeanne (F) Dom. Val Boisé C.P. 166, St-Philippe, Lap. JOL 2KO
219	Rousseau, Denis (M) Dom. Val Boisé C.P. 99, St-Philippe, Lap. JOL 2KO
220	Samson, Hubert (M) Dom. Val Boisé C.P. 76, St-Philippe, Lap. JOL 2KO
221	Samson, Thérèse (F) Dom. Val Boisé C.P. 76, St-Philippe, Lap. JOL 2KO
222	Stanley, David (M) Dom. Val Boisé C.P. 184, St-Philippe, Lap. JOL 2KO
223	Stanley, Jo-Anne (F) Dom. Val Boisé C.P. 184, St-Philippe, Lap. JOL 2KO
224	Samson, Robert (M) Dom. Val Boisé C.P. 147, St-Philippe, Lap. JOL 2KO
225	Samson, Rachel (F) Dom. Val Boisé C.P. 147, St-Philippe, Lap. JOL 2KO
226	St-Louis, Yvon (M) Dom. Val Boisé C.P. 12, St-Philippe, Lap. JOL 2KO
227	St-Louis, Mireille (F) Dom. Val Boisé C.P. 12, St-Philippe, Lap. JOL 2KO
228	Sabourin, André (M) Dom. Val Boisé C.P. 230, St-Philippe, Lap. JOL 2KO
229	Sabourin, Danielle (F) Dom. Val Boisé C.P. 230, St-Philippe, Lap. JOL 2KO
230	Salvail, Jean-Marie (M) Dom. Val Boi C.P. 193, St-Philippe, Lap. JOL 2KO
231	Salvail, Jeanne (F) Dom. Val Boisé C.P. 193, St-Philippe, Lap. JOL 2KO
232	Sirois, Maurice (M) Dom. Val Boisé C.P. 31, St-Philippe, Lap. JOL 2KO
233	Sirois, Marie-Rose (F) Dom. Val Bois C.P. 31, St-Philippe, Lap. JOL 2KO
234	Sirois, Réginald (M) Dom. Val Boisé C.P. 31, St-Philippe, Lap. JOL 2KO
235	Scallon Carroll (M) Dom. Val Boisé C.P. 146, St-Philippe, Lap. JOL 2KO
236	Scallon Cécile (F) Dom. Val Boisé C.P. 146, St-Philippe, Lap. JOL 2KO
237	Salberg, Syvia (M) Dom. Val Boisé C.P. 118, St-Philippe, Lap. JOL 2KO
238	Salberg, Jeanne Généreux (F) D.V.B. C.P. 118, St-Philippe, Lap. JOL 2KO
239	St-Pierre, Georges (M) Dom. Val Bois C.P. 170, St-Philippe, Lap. JOL 2KO
240	St-Pierre Cécile (F) Dom. Val Boisé C.P. 170, St-Philippe, Lap. JOL 2KO
241	St-Pierre, Jean-Roger (M) D.V.B. C.P. 170, St-Philippe, Lap. JOL 2KO
242	Starnino, Floyd (M) Dom. Val Boisé C.P. 154, St-Philippe, Lap. JOL 2KO
243	Scott, Gertrude Trudel (F) D.V.B. C.P. 210, St-Philippe, Lap. JOL 2KO
244	Thériault, Lise (F) Dom. Val Boisé C.P. 199, St-Philippe, Lap. JOL 2KO
245	Thibault, Claude (M) Dom. Val Boisé C.P. 148, St-Philippe, Lap. JOL 2KO
246	Thibault, Alain (M) Dom. Val Boisé C.P. 148, St-Philippe, Lap. JOL 2KO
247	Thibault, Jeanne D'Arc (F) D.V. Bois C.P. 148, St-Philippe, Lap. JOL 2KO
248	Taillefer, Gilles (M) Dom. Val Boisé C.P. 98, St-Philippe, Lap. JOL 2KO
249	Taillefer, Rita (F) Dom. Val Boisé C.P. 98, St-Philippe, Lap. JOL 2KO
250	Tremblay, Claude (M) Dom. Val Boisé C.P. 93, St-Philippe, Lap. JOL 2KO
251	Tremblay, Marjolaine (F) Dom. Val Boi C.P. 93, St-Philippe, Lap. JOL 2KO
252	Taillefer, Lionel (M) Dom. Val Boisé C.P. 94, St-Philippe, Lap. JOL 2KO

RURAL/RURALE		electoral district/circonscription	URBAN/URBAINE	
N° 162	page N° 4 of/de 5	CHATEAUGUAY	N°	page N° of/de
polling division section de vote		certified certifié signature(s)-enumerator(s) / signature(s)-recenseur(s) Thérèse Samson	polling division section de vote	

160916

F 303 — 8.5M-7-79

PRELIMINARY LIST OF ELECTORS

ELECTIONS CANADA

LISTE PRÉLIMINAIRE DES ÉLECTEURS

This list of qualified electors for the polling division number as set out below was prepared for use at the pending federal election from information obtained at the enumeration and has been certified by the signature(s) below as to completeness and correctness so far as is possible.

La présente constitue la liste des électeurs de la section de vote dont le numéro apparaît plus bas préparée en vue de l'élection fédérale en cours d'après les renseignements recueillis lors du recensement. Le(s) recenseur(s) y a(ont) apposé sa(leur) signature, affirmant que cette liste est aussi complète et exacte que possible.

N°		N°	
253	Taillefer, Fernande (F) Dom. V. Boisé C.P. 94, St-Philippe, Lap. JOL 2KO		
254	Trineer, Mary (F) Dom. Val Boisé C.P. 63, St-Philippe, Lap. JOL 2KO		
255	Uttaro, Carol (F) Dom. Val Boisé C.P. 159, St-Philippe, Lap. JOL 2KO		
256	Uttaro, Michael (M) Dom. Val Boisé C.P. 159, St-Philippe, Lap. JOL 2KO		
257	Viens, Gérald (M) Dom. Val Boisé C.P. 212, St-Philippe, Lap. JOL 2KO		
258	Viens, Yvette (F) Dom. Val Boisé C.P. 212, St-Philippe, Lap. JOL 2KO		
259	Vachon, Mario (M) Dom. Val Boisé C.P. 37, St-Philippe, Lap. JOL 2KO		
260	Vachon, Françine (F) Dom. Val Boisé C.P. 37, St-Philippe, Lap. JOL 2KO		
261	Vanier, Howard (M) Dom. Val Boisé C.P. 265, St-Philippe, Lap. JOL 2KO		
262	Vanier Wells, Donna (F) Dom. Val Bois C.P. 265, St-Philippe, Lap. JOL 2KO		
263	Verringer, Doris (F) Dom. Val Boisé C.P. 264, St-Philippe, Lap. JOL 2KO		
264	Verringer, Alfred (M) Dom. Val Boisé C.P. 264, St-Philippe, Lap. JOL 2KO		
265	Vincent, Jean-Guy (M) Dom. Val Boisé C.P. 214, St-Philippe, Lap. JOL 2KO		
266	Vincent, Micheline (F) Dom. Val Boisé C.P. 214, St-Philippe, Lap. JOL 2KO		
267	Willett, James (M) Dom. Val Boisé C.P. 226. St-Philippe, Lap. JOL 2KO		
268	Willett, Jean (F) Dom. Val Boisé C.P. 226, St-Philippe, Lap. JOL 2KO		
269	Worrell, Keith (M) Dom. Val Boisé C.P. 269, St-Philippe,Lap. JOL 2KO		
270	Worrell Norma (F) Dom. Val Boisé C.P. 269, St-Philippe, Lap. JOL 2KO		
271	Weir, John (M) Dom. Val Boisé C.P. 236, St-Philippe, Lap. JOL 2KO		
272	Weir, Marion (F) Dom. Val Boisé C.P. 236, St-Philippe, Lap. JOL 2KO		

RURAL/RURALE			electoral district/circonscription	URBAN/URBAINE	
N°	page		CHATEAUGUAY	N°	page
162	N° 5	of/de 5	certified / certifié — signature(s)-enumerator(s) / signature(s)-recenseur(s)		N° of/de
polling division / section de vote			Hélène Dawson		polling division / section de vote

160917

F 303 **PRELIMINARY LIST OF ELECTORS**

ELECTIONS CANADA

LISTE PRÉLIMINAIRE DES ÉLECTEURS

85M-7-79

This list of qualified electors for the polling division number as set out below was prepared for use at the pending federal election from information obtained at the enumeration and has been certified by the signature(s) below as to completeness and correctness so far as is possible.

La présente constitue la liste des électeurs de la section de vote dont le numéro apparaît plus bas préparée en vue de l'élection fédérale en cours d'après les renseignements recueillis lors du recensement. Le(s) recenseur(s) y a(ont) apposé sa(leur) signature, affirmant que cette liste est aussi complète et exacte que possible.

ST-MATHIEU

N°	
1	Arsenault, Jean-Guy (M) 11-2e rue est Dom. Val Boisé, JOL 2KO
2	Arsenault, Denise (F) 11-2e rue est Dom. Val Boisé, JOL 2KO
3	Audet, Yvan (M) 20-8e Ave nord Dom. Val Boisé, JOL 2KO
4	Audet, Audrey P (F) 20-8e ave nord Dom. Val Boisé, JOL 2KO
5	Bolduc, Rose (F) 1-1e rue est Dom. Val Boisé, JOL 2KO
6	Bolduc, Nicole (F) 5-1e rue est Dom. Val Boisé, JOL 2KO
7	Boisvert, Rejean(M) 1-2e rue est Dom. Val Boisé, JOL 2KO
8	Boisvert, Danielle (F) 1-2e rue est Dom. Val Boisé, JOL 2KO
9	Brazeau, Normand (M) 17-2e rue est Dom. Val Boisé, JOL 2KO
10	Brazeau, Louise (F) 17-2e rue est Dom. Val Boisé, JOL 2KO
11	Bouchard, Michel (M) 21-2e rue est Dom. Val Boisé, JOL 2KO
12	Boucher
13	Binet, Louise (F) 22-3e rue est Dom. Val Boisé, JOL 2KO
14	Bonin, Serge (M) 19-3e rue est Dom. Val Boisé, JOL 2KO
15	Bastien, Maurice (M) 21-3e rue est Dom. Val Boisé, JOL 2KO
16	Bastien, Jocelyne (F) 21-3e rue est Dom. Val Boisé, JOL 2KO
17	Bastien, Johanne (F) 21-3e rue est Dom. Val Boisé, JOL 2KO
18	Boudreau, Alphonse (M) 10-4e rue est Dom. Val Boisé, JOL 2KO
19	Boudreau, Georgette (F) 10-4e rue est Dom. Val Boisé, JOL 2KO
20	Benoit, Marie (F) 12-4e rue est Dom. Val Boisé, JOL 2KO
21	Bourdages, Jean-Guy (M) 18-4e rue est Dom. Val Boisé, JOL 2KO
22	Bourdages, Antonine (F) 18-4e rue est Dom. Val Boisé, JOL 2KO
23	Bisson, Vianney (M) 16-5e rue est Dom. Val Boisé, JOL 2KO
24	Boudreault, Claudette (F) 18-5e rue E. Dom. Val Boisé, JOL 2KO
25	Blanchette, Patrice (M) 22-5e rue est Dom. Val Boisé, JOL 2KO
26	Brossoit, Jean-Paul (M) 15-8e ave Nord Dom. Val Boisé, JOL 2KO
27	Brossoit, Doris (F) 15-8e ave Nord Dom. Val Boisé, JOL 2KO
28	Belisle, Yvon (M) 5-12e ave sud Dom. Val Boisé, JOL 2KO
29	Belisle, Denise (F) 5-12e ave sud Dom. Val Boisé, JOL 2KO
30	Brideau, Anita (F) 11-12e ave sud Dom. Val Boisé, JOL 2KO
31	Beluse, Rene (M) 16-9e ave nord Dom. Val Boisé, JOL 2KO
32	Beluse, Gertrude (F) 16-9e ave nord Dom. Val Boisé, JOL 2KO
33	Belanger, Germaine (F) 3-9e ave sud Dom. Val Boisé, JOL 2KO
34	Borduas, Bob (M) 14-3e rue est Dom. Val Boisé, JOL 2KO
35	Couture, Rene (M) 5-12e rue est Dom. Val Boisé, JOL 2KO
36	Clermont, Luc (M) 17-1e rue est Dom. Val Boisé, JOL 2KO
37	Clermont, Benoit (M) 17-1e rue est Dom. Val Boisé, JOL 2KO
38	Coutu, Michel (M) 7-2e rue est Dom. Val Boisé, JOL 2KO
39	Coutu, Céline (F) 7-2e rue est Dom. Val Boisé, JOL 2KO
40	Caron Jean (M) 9-2e rue est Dom. Val Boisé, JOL 2KO
41	Caron, Marie-Claire (F) 9-2e rue est Dom. Val Boisé, JOL 2KO
42	Comtois, Diane (F) 19-3e rue est Dom. Val Boisé, JOL 2KO
43	Crux, William (M) 17-3e rue est Dom. Val Boisé, JOL 2KO
44	Crux, Jo-Ann (F) 17-3e rue est Dom. Val Boisé, JOL 2KO
45	Clement, René (M) 16-3e rue est Dom. Val Boisé, JOL 2KO
46	Clement, Marguerite (F) 16-3e rue est Dom. Val Boisé, JOL 2KO
47	Cartier, Wilfrid (M) 3-3e rue est Dom. Val Boisé, JOL 2KO
48	Cloutier, Yolande (F) 16-3e rue est Dom. Val Boisé, JOL 2KO
49	Collin, Munroe (M) 20-5e rue est Dom. Val Boisé, JOL 2KO
50	Cote, Françine (F) 16-8e ave nord Dom. Val Boisé, JOL 2KO
51	Castonguay, Richard (M) 19-8e av nord Dom. Val Boisé, JOL 2KO
52	Castonguay, Diane (F) 19-8e ave nord Dom. Val Boisé, JOL 2KO
53	Cadieux, Paul-Aime (M) 15-9e av nord Dom. Val Boisé, JOL 2KO
54	Cadieux, Juli-Anna (F) 15-9e av nord Dom. Val Boisé, JOL 2KO
55	Coallier, Andre (M) 5-10e ave sud Dom. Val Boisé, JOL 2KO
56	Coallier, Jocelyne (F) 5-10e ave sud Dom. Val Boisé, JOL 2KO
57	Cayer, Monique (F) 13-9e ave nord Dom. Val Boisé, JOL 2KO
58	Couture, Serge (M) 17-8e ave nord Dom. Val Boisé, JOL 2KO
59	Cadieux, Heather (F) 3-14e ave sud Dom. Val Boisé, JOL 2KO
60	Dore, Yolande (F) 17-1e rue est Dom. Val Boisé, JOL 2KO
61	Dowell, Bruce (M) 21-2e rue est Dom. Val Boisé, JOL 2KO
62	Dows, Gary (M) 2-3e rue est Dom. Val Boisé, JOL 2KO
63	Dows, Annette (F) 2-3e rue est Dom. Val Boisé, JOL 2KO

RURAL/RURALE		electoral district/circonscription	URBAN/URBAINE	
N°	page	CHATEAUGUAY	N°	page
163	N° 1 of/de 4	certified / certifié — signature(s)-enumerator(s) / signature(s)-recenseur(s)		N° of/de
polling division / section de vote			polling division / section de vote	

F 303 — 8 5M-7-79

PRELIMINARY LIST OF ELECTORS

ELECTIONS CANADA

160918

LISTE PRÉLIMINAIRE DES ÉLECTEURS

This list of qualified electors for the polling division number as set out below was prepared for use at the pending federal election from information obtained at the enumeration and has been certified by the signature(s) below as to completeness and correctness so far as is possible.

La présente constitue la liste des électeurs de la section de vote dont le numéro apparaît plus bas préparée en vue de l'élection fédérale en cours d'après les renseignements recueillis lors du recensement. Le(s) recenseur(s) y a(ont) apposé sa(leur) signature, affirmant que cette liste est aussi complète et exacte que possible.

N°	
64	Desrosiers, Gilles (M) 7-3e rue est Dom. Val Boisé, JOL 2KO
65	Desrosiers, Louise (F) 7-3e rue est Dom. Val Boisé, JOL 2KO
66	Deschenes, Lise (F) 11-4e rue est Dom. Val Boisé, JOL 2KO
67	Durivage, Rosaire (M) 7-4e rue est Dom. Val Boisé, JOL 2KO
68	Durivage, Helene (F) 7-4e rue est Dom. Val Boisé, JOL 2KO
69	Dubeau, Colette (F) 19-4e rue est Dom. Val Boisé, JOL 2KO
70	Dubeau, Maude (F) 19-4e rue est Dom. Val Boisé, JOL 2KO
71	Donaghy, Guy (M) 17-8e ave nord Dom. Val Boisé, JOL 2KO
72	Donaghy, Diane (F) 17-8e ave nord Dom. Val Boisé, JOL 2KO
73	Dube, Françine (F) 4-11e ave sud Dom. Val Boisé, JOL 2KO
74	Dube, Jean-Roch (M) 4-11e ave sud Dom. Val Boisé, JOL 2KO
75	Delisles, Gilles (M) 6-12e ave sud Dom. Val Boisé, JOL 2KO
76	Demers, Suzanne (F) 6-12e ave sud Dom. Val Boisé, JOL 2KO
77	Dube. Louise (F) 8-5e rue est Dom. Val Boisé, JOL 2KO
78	Dastous, Lucia (F) 8-5e rue est Dom. Val Boisé, JOL 2KO
79	Dastous, Rheal (M) 8-5e rue est Dom. Val Boisé, JOL 2KO
80	Fugere, Daniel (M) 2-2e rue est Dom. Val Boisé, JOL 2KO
81	Fugere, Lionel (M) 6-4e rue est Dom. Val Boisé, JOL 2KO
82	Fugere, Aldea (F) 6-4e rue est Dom. Val Boisé, JOL 2KO
83	Fugere, Madeleine (F) 2-2e rue est Dom. Val Boisé, JOL 2KO
84	Fillion Denis (M) 8-4e rue est Dom. Val Boisé, JOL 2KO
85	Fillion, Rachelle (F) 8-4e rue est Dom. Val Boisé, JOL 2KO
86	Filiatreault, Manon (F) 13-4e rue est Dom. Val Boisé, JOL 2KO
87	Fournier, Jean-Marie (M) 18-5e rue est Dom. Val Boisé, JOL 2KO
88	Fortin, Christian (M) 13-8e ave nord Dom. Val Boisé, JOL 2KO
89	Fleurant, Pierre(M) 22-9e ave nord Dom. Val Boisé, JOL 2KO
90	Fleurant, Mariette (F) 22-9e ave nord Dom. Val Boisé, JOL 2KO
91	Godin, Paul (M) 1-1e rue est Dom. Val Boisé, JOL 2KO
92	Grenier, Leon (M) 19-1e rue est Dom. Val Boisé, JOL 2KO
93	Grenier, Rolland (M) 22-2e rue est Dom. Val Boisé, JOL 2KO
94	Grenier, Jacqueline (F) 22-2e rue est Dom. Val Boisé, JOL 2KO
95	Gamet, Yves (M) 4-3e rue est Domaine Val Boisé JOL 2KO
96	Gaudron, Lise (F) 9-4e rue est Dom. Val Boisé, JOL 2KO
97	Gaudron, Mireille, (F) 9-4e rue est Dom. Val Boisé, JOL 2KO
98	Gilbert, Rolland (M) 17-4e rue est Domaine Val Boisé, JOL 2KO
99	Gilbert, Evelyne (F) 17-4e rue est Dom. Val Boisé, JOL 2KO
100	Guitard, Betty (F) 10-5e rue est Dom. Val Boisé, JOL 2KO
101	Gendron, Gisele (F) 14-5e rue est Dom. Val Boisé, JOL 2KO
102	Giraldeau, Rolland (M) 19-9eave nord Dom. Val Boisé, JOL 2KO
103	Giraldeau, Denise (F) 19-9e ave nord Dom. Val Boisé, JOL 2KO
104	Gaudreau, Rachel (F) 5-11e ave sud Dom. Val Boisé, JOL 2KO
105	Gaudreau, Raymond (M) 5-11e ave sud Dom. Val Boisé, JOL 2KO
106	Gauvin, Gaetan (M) 6-14e ave sud Dom. Val Boisé, JOL 2KO
107	Heoyi, Janos (M) 17-1e rue est Dom. Val Boisé, JOL 2KO
108	Hamelin, Gisele (F) 16-2e rue est Dom. Val Boisé, JOL 2KO
109	Highfield, James (M) 19-2e rue est Dom. Val Boisé, JOL 2KO
110	Highfield, Bertha (F) 19-2e rue est Dom. Val Boisé, JOL 2KO
111	Hamelin, Jacques (M) 16-2e rue est Dom. Val Boisé, JOL 2KO
112	Hebert, Jeannette (F) 10-2e rue est Dom. Val Boisé, JOL 2KO
113	Jolicoeur, Sylvie (F) 6-3e rue est Dom. Val Boisé, JOL 2KO
114	Jalbert, Maurice (M) 20-9e ave nord Dom. Val Boisé, JOL 2KO
115	Keeler, Charles (M) 12-2e rue est Dom. Val Boisé, JOL 2KO
116	Keeler, Mita (F) 12-2e rue est Dom. Val Boisé, JOL 2KO
117	Lemieux, Jacques (M) 9-1e rue est Dom. Val Boisé, JOL 2KO
118	Lemieux, Lise (F) 9-1e rue est Dom. Val Boisé, JOL 2KO
119	Leclerc, Mariette (F) 6-12e ave sud Dom. Val Boisé, JOL 2KO
120	Leclerc, Conrad (M) 6-12e ave sud Dom. Val Boisé, JOL 2KO
121	Lapointe, Lise (F) 11-1e rue est Dom. Val Boisé, JOL 2KO
122	Lemaire, Jean (M) 13-1e rue est Dom. Val Boisé, JOL 2KO
123	Lemaire, Lena (F) 13-1e rue est Dom. Val Boisé, JOL 2KO
124	Lapointe, Jean-Marc (M) 11-1e rue est Dom. Val Boisé, JOL 2KO
125	Legros, Albani (M) 4-1e rue est Dom. Val Boisé, JOL 2KO
126	Legros, Blanche (F) 4-1e rue est Dom. Val Boisé, JOL 2KO

RURAL/RURALE

N° 163 — page N° 2 of/de 4

polling division / section de vote

electoral district / circonscription: CHATEAUGUAY

certified / certifié — signature(s)-enumerator(s) / signature(s)-recenseur(s): Jacqueline Grenier

URBAN/URBAINE

N° — page N° of/de

polling division / section de vote

050031

160919

F 303 PRELIMINARY LIST OF ELECTORS

85M-7-79

ELECTIONS CANADA

LISTE PRÉLIMINAIRE DES ÉLECTEURS

This list of qualified electors for the polling division number as set out below was prepared for use at the pending federal election from information obtained at the enumeration and has been certified by the signature(s) below as to completeness and correctness so far as is possible.

La présente constitue la liste des électeurs de la section de vote dont le numéro apparaît plus bas préparée en vue de l'élection fédérale en cours d'après les renseignements recueillis lors du recensement. Le(s) recenseur(s) y a(ont) apposé sa(leur) signature, affirmant que cette liste est aussi complète et exacte que possible.

N°	
127	Lapierre, Jeannine (F) 5-1e rue est Dom. Val Boisé, JOL 2KO
128	Lapierre, Jacquelin (M) 5-1e rue est Dom. Val Boisé, JOL 2KO
129	Lapierre, Jocelyn (M) 5-1e rue est Dom. Val Boisé, JOL 2KO
130	Leblond Pierre (M) 15-2e rue est Dom. Val Boisé, JOL 2KO
131	Leblond, Pierrette (F) 15-2e rue est Dom. Val Boisé, JOL 2KO
132	Lebreux, Real (M) 21-2e rue est Dom. Val Boisé, JOL 2KO
133	Leduc, Monique (F) 13-3e rue est Dom. Val Boisé, JOL 2KO
134	Leduc, Yves (M) 13-3e rue est Dom. Val Boisé, JOL 2KO
135	Leclair, Rita (F) 3-3e rue est Dom. Val Boisé, JOL 2KO
136	Liepinaitis, Edward (M) 13-4e rue est Dom. Val Boisé, JOL 2KO
137	Lessard, Rosario (M) 14-4e rue est Dom. Val Boisé, JOL 2KO
138	Lessard, Marie-Jeanne (F) 14-4e rue E. Dom. Val Boisé, JOL 2KO
139	Laflamme, Marcel (M) 22-4e rue est Dom. Val Boisé, JOL 2KO
140	Lepage, Andre (M) 6-5e rue est Dom. Val Boisé, JOL 2KO
141	Lepage, Huguette (F) 6-5e rue est Dom. Val Boisé, JOL 2KO
142	Lessard, Marcel (M) 16-8e ave nord Dom. Val Boisé, JOL 2KO
143	Lortie, Carole (F) 20-9e ave nord Dom. Val Boisé, JOL 2KO
144	Langlois, Nicole (F) 2-10e ave sud Dom. Val Boisé, JOL 2KO
145	Langlois, Lucille (F) 2-10e ave sud Dom. Val Boisé, JOL 2KO
146	Legault, Jacques (M) 6-13e ave sud Dom. Val Boisé, JOL 2KO
147	Lapierre, Odette (F) 1-12e ave sud Dom. Val Boisé, JOL 2KO
148	Lefebvre, Rejeanne (F) 1-10ave sud Dom. Val Boisé, JOL 2KO
149	Lamoureux, Françine (F) 17-8e ave nord Dom. Val Boisé, JOL 2KO
150	Landry, Bernard (M) 4-12e ave nord Dom. Val Boisé, JOL 2KO
151	Laliberte, Laurent (M) 3-12e ave sud Dom. Val Boisé, JOL 2KO
152	Lecavalier, Andre (M) 6-15e ave sud Dom. Val Boisé, JOL 2KO
153	Lecavalier, Denise (F) 6-15e ave sud Dom. Val Boisé, JOL 2KO
154	McBrine, Edward (M) 14-2e rue est Dom. Val Boisé, JOL 2KO
155	McBrino, Dorothy (F) 14-2e rue est Dom. Val Boisé, JOL 2KO
156	Morphet, Dwaine (M) 20-2e rue est Dom. Val Boisé, JOL 2KO
157	Morphet, Suzanne (F) 20-2e rue est Dom. Val Boisé, JOL 2KO
158	Moreau, Guy (M) 3-1e rue est Dom. Val Boisé, JOL 2KO
159	Moreau, Laurette (F) 3-1e rue est Dom. Val Boisé, JOL 2KO
160	Milot, Andre (M) 15-4e rue est Dom. Val Boisé, JOL 2KO
161	Milot, Lovia (F) 15-4e rue est Dom. Val Boisé, JOL 2KO
162	Morency, Paul Yvon (M) 12-5e rue est Dom. Val Boisé, JOL 2KO
163	Mahoney, Roger (M) 14-5e rue est Dom. ValBoisé, JOL 2KO
164	Matteau, Paul Emile (M) 22-5e rue est Dom. Val Boisé, JOL 2KO
165	Matteau, Jeanne (F) 22-5e rue est Dom. Val Boisé, JOL 2KO
166	Proulx, Rachel (F) 7-1e rue est Dom. Val Boisé, JOL 2KO
167	Proulx, Marc Andre (M) 7-1e rue est Dom. Val Boisé, JOL 2KO
168	Poirier, Robert (M) 13-2e rue est Dom. ValBoisé, JOL 2KO
169	Poirier, Jocelyne (F) 13-2e rue est Dom. Val Boisé, JOL 2KO
170	Poulin, Daniel (M) 15-3e rue est Dom. Val Boisé, JOL 2KO
171	Poulin, Danielle (F) 15-3e rue est Dom. Val Boisé, JOL 2KO
172	Pilotte, Dieudonne (M) 10-3e rue est Dom. Val Boisé, JOL 2KO
173	Pilotte, Marguerite (F) 10-3e rue est Dom. Val Boisé, JOL 2KO
174	Pronovost, Yvon (M) 9-12e ave sud Dom. Val Boisé, JOL 2KO
175	Pronovost, Diane (F) 9-12e ave sud Dom. Val Boisé, JOL 2KO
176	Pepe, Louis (M) 21-8e ave nord Dom. Val Boisé, JOL 2KO
177	Pepe, Marie (F) 21-8e ave nord Dom. Val Boisé, JOL 2KO
178	Perreault, Rene (M) 3-9eave sud Dom. Val Boisé, JOL 2KO
179	Perreault, Rollando (F) 3-9e ave sud Dom. Val Boisé, JOL 2KO
180	Paquin, Jeannette (F) 2-12e ave nord Dom. Val Boisé, JOL 2KO
181	Prevost, Serge (M) 6-11e ave sud Dom. Val Boisé, JOL 2KO
182	Pellicciotti, Antonio (M) 4-14e ave su Dom. Val Boisé, JOL 2KO
183	Pellicciotti, Josette, (F) 4-14e ave s Dom. Val Boisé, JOL 2KO
184	Pepe Angela, (F) 21-8e ave nord Dom. Val Boisé, JOL 2KO
185	Reid, Donald (M) 11-1e rue est Dom. Val Boisé, JOL 2KO
186	Riva, Gerard (M) 9-3e rue est Dom. Val Boisé, JOL 2KO
187	Riva, Gabrielle (F) 9-3e rue est Dom. Val Boisé, JOL 2KO
188	Roussel, Andre (M) 2-4e rue est Dom. Val Boisé, JOL 2KO
189	Roussel, Denise (F) 2-4e rue est Dom. Val Boisé, JOL 2KO

RURAL/RURALE

N° 163 page N° 3 of/de 4

polling division section de vote

electoral district/circonscription

CHATEAUGUAY

certified certifié

signature(s)-enumerator(s) /signature(s)-recenseur(s)

Joaquim Lessard

URBAN/URBAINE

N° page N° of/de

polling division section de vote

F 303 — 85M-7-79

PRELIMINARY LIST OF ELECTORS

ELECTIONS CANADA

160920

LISTE PRÉLIMINAIRE DES ÉLECTEURS

This list of qualified electors for the polling division number as set out below was prepared for use at the pending federal election from information obtained at the enumeration and has been certified by the signature(s) below as to completeness and correctness so far as is possible.

La présente constitue la liste des électeurs de la section de vote dont le numéro apparaît plus bas préparée en vue de l'élection fédérale en cours d'après les renseignements recueillis lors du recensement. Le(s) recenseur(s) y a(ont) apposé sa(leur) signature, affirmant que cette liste est aussi complète et exacte que possible.

N°	
190	Richard, Gaetan (M) 14-8e ave nord Dom. Val Boisé, JOL 2KO
191	Richard, Louise (F) 14-8e ave nord Dom. Val Boiseé, JOL 2KO
192	Roy, Roger (M) 5-9e ave sud Dom. Val Boisé, JOL 2KO
193	Roy, Marguerite (F) 5-9e ave sud Dom. Val Boisé, JOL 2KO
194	Remillard, Yves (M) 1-12e ave sud Dom. Val Boisé, JOL 2KO
195	Racette, Robert (M) 2-11e ave sud Dom. Val Boisé, JOL 2KO
196	Roy, Gilberte (F) 5-13e ave sud Dom. Val Boisé, JOL 2KO
197	Roy, Lucien (M) 5-13e ave sud Dom. Val Boisé, JOL 2KO
198	Smith, Gregory (M) 18-2e rue est Dom. Val Boisé, JOL 2KO
199	Sagala, Michel (M) 22-3e rue est Dom. Val Boisé, JOL 2KO
200	Simon, Marcel (M) 6-3e rue est Dom. Val Boisé, JOL 2KO
201	Simon, Diane (F) 6-3e rue est Dom. Val Boisé, JOL 2KO
202	Sirois, Clement (M) 11-4e rue est Dom. Val Boisé, JOL 2KO
203	St-Onge, Jacques (M) 2-13e ave sud Dom. Val Boisé, JOL 2KO
204	St-Onge, Diane (F) 2-13e ave sud Dom. Val Boisé, JOL 2KO
205	Smith, Richard (M) 21-1e rue est Dom. Val Boisé, JOL 2KO
206	Trussler, Gordon (M) 1-3e rue est Dom. Val Boisé, JOL 2KO
207	Trussler, Pierrette (F) 1-3e rue est Dom. Val Boisé, JOL 2KO
208	Turmel, Mario (M) 20-4e rue est Dom. Val Boisé, JOL 2KO
209	Tremblay, Carole (F) 18-9e ave nord Dom. Val Boisé, JOL 2KO
210	Tremblay, Gerald (M) 18-9e ave nord Dom. Val Boisé, JOL 2KO
211	Turgeon, Jacques (M) 21-9e ave nord Dom. Val Boisé, JOL 2KO
212	Turgeon, Solange (F) 21-9e ave nord Dom. Val Boisé, JOL 2KO
213	Tenneson, Goeffrey (M) 3-10e ave sud Dom. Val Boisé, JOL 2KO
214	Tenneson, Alice (F) 3-10e ave sud Dom. Val Boisé, JOL 2KO
215	Tanguay, Michel (M) 3-11e ave sud Dom. Val Boise, JOL 2KO
216	Tanguay, Aurelien (M) 3-11e ave sud Dom. Val Boisé, JOL 2KO
217	Tanguay, Micheline (F) 3-11e ave sud Dom. Val Boisé, JOL 2KO
218	Tremblay, Michelle (F) 6-13e ave sud Dom. Val Boisé, JOL 2KO
219	Trottier, Bernard (M) 5-14e ave sud Dom. Val Boisé, JOL 2KO
220	Trottier, Michelle (F) 5-14e ave sud Dom. Val Boisé, JOL 2KO
221	Thibouthot 3-14e ave sud Dom. Val Boisé, JOL 2KO
222	Tota, Maria (F) 6-2e rue est Dom. Val Boisé, JOL 2KO
223	Viau, Lucien (M) 5-3e rue est Dom. Val Boisé, JOL 2KO
224	Viau, Diane (F) 5-3e rue est Dom. Val Boisé, JOL 2KO
225	Vincent, Richard (M) 4-4e rue est Dom. Val Boisé, JOL 2KO
226	Vincent, Diane (F) 4-4e rue est Dom. Val Boisé, JOL 2KO
227	Vezinas, Cleophas (M) 5-4e rue est Dom. Val Boisé, JOL 2KO
228	Vezinas, Evangeline (F) 5-4e rue est Dom. Val Boisé, JOL 2KO
229	Wilson, Douglas (M) 17-1e rue est Dom. Val Boisé, JOL 2KO
230	Wilson, Vera (F) 17-1e rue est Dom. Val Boisé, JOL 2KO
231	Wilson, Reta (F) 21-4e rue est Dom. Val Boisé, JOL 2KO
232	Wilson, Joseph (M) 21-4e rue est Dom. Val Boisé, JOL 2KO
233	Williams, Kirk (M) 14-9e ave nord Dom, Val Boisé, JOL 2KO
234	Williams, Nicole (F) 14-9e ave nord Dom. Val Boisé, JOL 2KO

RURAL/RURALE

N° 163 — page N° 4 of/de 4

polling division / section de vote

electoral district/circonscription: CHATEAUGUAY

certified/certifié — signature(s)-enumerator(s) / signature(s)-recenseur(s)

URBAN/URBAINE

N° — page N° — of/de

polling division / section de vote

F 303 **PRELIMINARY LIST OF ELECTORS**

ELECTIONS CANADA

LISTE PRÉLIMINAIRE DES ÉLECTEURS

160921

8 5M-7-79

This list of qualified electors for the polling division number as set out below was prepared for use at the pending federal election from information obtained at the enumeration and has been certified by the signature(s) below as to completeness and correctness so far as is possible.

La présente constitue la liste des électeurs de la section de vote dont le numéro apparaît plus bas préparée en vue de l'élection fédérale en cours d'après les renseignements recueillis lors du recensement. Le(s) recenseur(s) y a(ont) apposé sa(leur) signature, affirmant que cette liste est aussi complète et exacte que possible.

N°	ST-MICHEL
I	Bisson Paul-Emile (m) 6I2, rang Petite Côte
2	Bisson France (f) 6I2, rang Petite Côte
3	Boyer René (m) 57I, Grand Rang
4	Boyer Micheline (f) 57I, Grand Rang
5	Boyer Guy (m) 57I, Grand Rang
6	Boire Dalma (m) 5I6, Grand Rang
7	Boire Marie-Berthe (f) 5I6, Grand Rang
8	Bourguignon Jean-Guy (m) 48, Montée St-Edouard
9	Bourguignon Cécile (f) 48, Montée St-Edouard
I0	Beauchamp Royal (m) 491, Grand Rang
II	Beauchamp Marie-Paule (f) 491, Grand Rang
I2	Boyer Fernande (f) 542, Grand Rang
I3	Bisaillon Alain (m) 565, Grand Rang
I4	Bombardier Lucienne (f) 600, rang Petite Côte
I5	Cardinal Médard (m) 56Id, Grand Rang
I6	Cardinal Yvette (f) 56Id, Grand Rang
I7	Cardinal René (m) 577, Grand Rang
I8	Cardinal Annette (f) 577, Grand Rang
I9	Cardinal Yves (m) 583, Grand Rang
20	Cardinal Nicole (f) 583, Grand Rang
2I	Cardinal Diana (f) 585, Grand Rang
22	Cardinal Jean-Pierre (m) 585, Grand Rang
23	Cardinal Richard (m) 585a, Grand Rang
24	Cardinal Danielle (f) 585a, Grand Rang
25	Dulude Albertine (f) 676, rang Petite Côte
26	Dulude Claude (m) 676, rang Petite Côte
27	Dulude Renaud (m) 537, Grand Rang
28	Dulude Mariette (f) 537, Grand Rang
29	Dulude Fernand (m) 555, Grand Rang
30	Dulude Agathe (f) 555, Grand Rang
3I	Dulude Domina (m) 557, Grand Rang

N°	JOL 2JO
32	Dulude Antoinette (f) 557, Grand Rang
33	Dulude Gaston (m) 580, Grand Rang
34	Dulude Nicole (f) 580, Grand Rang
35	Dacier Jacqueline (f) 569, Grand Rang
36	Dulude François (m) 555, Grand Rang
37	Dulude Normand (m) 555, Grand Rang
38	Deniger Jeannine (f) 6I8, rang Petite Côte
39	Fredette Jean (m) 542a, Grand Rang
40	Fredette Diane (f) 542a, Grand Rang
4I	Guilbeault Lionel (m) 505, Grand Rang
42	Guilbeault Maurice (m) 525, Grand Rang
43	Guilbeault Noella (f) 525, Grand Rang
44	Guilbeault René (m) 52I, Grand Rang
45	Guilbeault Rollande (f) 52I, Grand Rang
46	Guilbeault Gilles (m) 5I9, Grand Rang
47	Guilbeault Berthe (f) 5I9, Grand Rang
48	Guilbeault Pierre (m) 500, Grand Rang
49	Guilbeault Thérèse (f) 500, Grand Rang
50	Garand Pierre (m) 542, Grand Rang
5I	Gauthier Linda (f) 670, rang Petite Côte
52	Hone André (m) 572, Grand Rang
53	Hone Sheila (f) 572, Grand Rang
54	Hébert Rolland (m) 563, Grand Rang
55	Hébert Monique (f) 563, Grand Rang
56	Inkel Eva (f) 544, Grand Rang
57	Inkel Lionel (m) 576, Grand Rang
58	Inkel Yvette (f) 576, Grand Rang
59	Inkel Lucie (f) 576, Grand Rang
60	Inkel Yves (m) 576, Grand Rand
6I	Inkel Yvan (m) 56Ia, Grand Rang
62	Inkel Danielle (f) 56Ia, Grand Rang

RURAL/RURALE		electoral district/circonscription	URBAN/URBAINE	
N° 164R	page N° 1 of/de 4		N°	page N° of/de
polling division / section de vote		certified / certifié — signature(s)-enumerator(s) / signature(s)-recenseur(s)		polling division / section de vote

160922

F 303 **PRELIMINARY LIST OF ELECTORS**

85M-7-79

ELECTIONS CANADA

LISTE PRÉLIMINAIRE DES ÉLECTEURS

This list of qualified electors for the polling division number as set out below was prepared for use at the pending federal election from information obtained at the enumeration and has been certified by the signature(s) below as to completeness and correctness so far as is possible.

La présente constitue la liste des électeurs de la section de vote dont le numéro apparaît plus bas préparée en vue de l'élection fédérale en cours d'après les renseignements recueillis lors du recensement. Le(s) recenseur(s) y a(ont) apposé sa(leur) signature, affirmant que cette liste est aussi complète et exacte que possible.

N°	ST-MICHEL
63	Inkel René (m) 588, Grand Rang
64	Inkel Nicole (f) 588, Grand Rang
65	Laparé Louise (f) 53I, Grand Rang
66	Lepage Gaston (m) 53I, Grand Rang
67	Legaré Dawson (m) 569, Grand Rang
68	Laplante Yvon (m) 63I, rang Petite Côte
69	Laplante Raymonde (f) 63I, rang Petite Côte
70	Laplante Marcel (m) 63I, rang Petite Côte
71	Laplante Rose-Lyne (f) 63I, rang Petite Côte
72	Laplante Sylvie (f) 63I, rang Petite Côte
73	Laplante Jocelyn (m) 63I, rang Petite Côte
74	Laplante André (m) 63I, rang Petite Côte
75	Laplante Gisèle (f) 586, Grand Rang
76	Laplante Réal (m) 586, Grand Rang
77	Lussier Gaetan(m) 56I, Grand Rang
78	Lussier Simone (f) 56I, Grand Rang
79	Lussier Réal (m) 56I, Grand Rang
80	Lussier Rénald (m) 56I, Grand Rang
81	Laplante Bernard (m) 568, Grand Rang
82	Laplante Diane (f) 568a, Grand Rang
83	Laverdière Laurier (m) 536, Grand Rang
84	Laverdière Lucette (f) 536, Grand Rang
85	Leclair Renald (m) 60, Montée St-Edouard
86	Laverdière Jean (m) 536, Grand Rang
87	Landry Michel (m) 636, rang Petite Côte
88	Lussier Michel (m) 625, rang Petite Côte
89	Laplante Murielle (f) 568, Grand Rang
90	Montpetit Christiane (f) 535, Grand Rang
91	Martin Jean (m) 567, Grand Rang
92	Mayer Georges (m) 62I, rang Petite Côte
93	Mayer Nicole (f) 62I, rang Petite Côte

N°	JOLIJO
94	Marceau Johanne (f) 625, rang Petite Côte
95	Nichilo Doris (f) 533, Grand Rang
96	Nichilo Georges (m) 640, rang Petite Côte
97	Nichilo Collette (f) 640, rang Petite Côte
98	Oligny Rose-Emma (f) 664, rang Petite Côte
99	Oligny Lucien (m) 664, rang Petite Côte
I00	Oligny Yvon (m) 664, rang Petite Côte
I0I	Oligny Clément (m) 664, rang Petite Côte
I02	Oligny Réjean (m) 664, rang Petite Côte
I03	Oligny Yves (m) 539, Grand Rang
I04	Oligny Andrée (f) 539, Grand Rang
I05	Oligny Gaetan (m) 54I, Grand Rang
I06	Oligny Nicole (f) 54I, Grand Rang
I07	Oligny Claude (m) 543, Grand Rang
I08	Oligny Suzanne (f) 543, Grand Rang
I09	Oligny Pierre (m) 543, Grand Rang
II0	Oligny Michel (m) 543, Grand Rang
III	Oligny Johanne (f) 543, Grand Rang
II2	Oligny Rodrigue (m) 568, Grand Rang
II3	Oligny Azilda (f) 568, Grand Rang
II4	Oligny Paul-André (m) 568, Grand Rang
II5	Oligny Jean-Guy (m) 552, Grand Rang
II6	Oligny Céline (f) 552, Grand Rang
II7	Oligny Christian (m) 552, Grand Rang
II8	Oligny Yvan (m) 54, Montée St-Edouard
II9	Oligny Nicole (f) 54, Montée St-Edouard
I20	Poissant Bernard (m) 5I8, Grand Rang
I2I	Poissant Rita (f) 5I8, Grand Rang
I22	Poissant Linda (f) 5I8, Grand Rang
I23	Pigeon Lucille (f) 680, rang Petite Côte
I24	Provost Aimé (m) 520, Grand Rang

RURAL/RURALE		electoral district/circonscription	URBAN/URBAINE	
N° I64R	page N° 2 of/de	CHATEAUGUAY	N°	page N° of/de
polling division section de vote		certified / certifié signature(s)-enumerator(s) / signature(s)-recenseur(s)		polling division section de vote

F 303 **PRELIMINARY LIST OF ELECTORS**

8 5M-7-79

ELECTIONS CANADA

160923

LISTE PRÉLIMINAIRE DES ÉLECTEURS

This list of qualified electors for the polling division number as set out below was prepared for use at the pending federal election from information obtained at the enumeration and has been certified by the signature(s) below as to completeness and correctness so far as is possible.

La présente constitue la liste des électeurs de la section de vote dont le numéro apparaît plus bas préparée en vue de l'élection fédérale en cours d'après les renseignements recueillis lors du recensement. Le(s) recenseur(s) y a(ont) apposé sa(leur) signature, affirmant que cette liste est aussi complète et exacte que possible.

N°	ST-MICHEL
I25	Provost Frédélia (f) 520, Grand Rang
I26	Palin Jean-Guy (m) 58I, Grand Rang
I27	Palin Nicole (f) 58I, Grand Rang
I28	Pitre Albert (m) 47I, Grand Rang
I29	Pitre Liliane (f) 47I, Grand Rang
I30	Potvin Rodrigue (m) 632, rang Petite Côte
I3I	Potvin Micheline (f) 632, rang Petite Côte
I32	Pinsonneault Frank (m) 540, Grand Rang
I33	Pinsonneault Diane (f) 540, Grand Rang
I34	Payant Christian (m) 80, Montée St-Edouard
I35	Raymond Côme (m) 504, Grand Rang
I36	Raymond Diane (f) 504, Grand Rang
I37	Raymond Alain (m) 504, Grand Rang
I38	Raymond Jean-Luc (m) 507, Grand Rang
I39	Raymond Jacqueline (f) 507, Grand Rang
I40	Raymond Isidore (m) 508, Grand Rang
I4I	Raymond Laurette (f) 508, Grand Rang
I42	Raymond Lise (f) 508, Grand Rang
I43	Raymond Clovis (m) 5I2, Grand Rang
I44	Raymond Yolande (f) 5I2, Grand Rang
I45	Raymond Mario (m) 5I2, Grand Rang
I46	Raymond Serge (m) 5I2, Grand Rang
I47	Raymond Edouard (m) 547, Grand Rang
I48	Raymond Alma (f) 547, Grand Rang
I49	Raymond René (m) 556, Grand Rang
I50	Raymond Diane (f) 556, Grand Rang
I5I	Raymond Ronald (m) 548, Grand Rang
I52	Raymond Gaëtane (f) 548, Grand Rang
I53	Raymond Marcel (m) I0, Montée Petite Côte
I54	Raymond Lucette (f) I0, Montée Petite Côte
I55	Riel Réal (m) 547, Grand Rang

N°	JOL 2J0
I56	Robidoux Linda (f) 508, Grand Rang
I57	Robert Léa (f) 509, Grand Rang
I58	Robert Rémi (m) 509, Grand Rang
I59	Robert Richard (m) 509, Grand Rang
I60	Robert Roger (m) 509a, Grand Rang
I6I	Robert Luba (f) 509a, Grand Rang
I62	Robert Roma (m) 509b, Grand Rang
I63	Robert Johanne (f) 509b, Grand Rang
I64	Robert Robert (m) 5I3, Grand Rang
I65	Robert Louisa (f) 5I3, Grand Rang
I66	Robert Marie-Anna (f) 5I3, Grand Rang
I67	Robert André (m) 5I5, Grand Rang
I68	Robert Suzanne (f) 5I5, Grand Rang
I69	Robert Laurette (f) 5I7, Grand Rang
I70	Robert Guy (m) 5I7, Grand Rang
I7I	Robert Christian 9MO 5I7, Grand Rang
I72	Robert Ida (f) 528, Grand Rang
I73	Robert René (m) 528, Grand Rang
I74	Robert Roger (m) 535, Grand Rang
I75	Roy Arthur (m) 648, rang Petite Côte
I76	Roy Laurette (f) 648, rang Petite Côte
I77	Roy Fernand (m) 684, rang Petite Côte
I78	Roy Raymonde (f) 684, rang Petite Côte
I79	Roy Marcel (m) 670, rang Petite Côte
I80	Ricard Gaston (m) 584, Grand Rang
I8I	Ricard Simone (f) 668, rang Petite Côte
I82	Ricard Jean (m) 666, rang Petite Côte
I83	Ricard Diane (f) 666, rang Petite Côte
I84	Ricard Roger (m) 584, Grand Rang
I85	Ricard Marcel (m) 584, Grand Rang
I86	Ricard Suzanne (f) 584, Grand Rang

RURAL/RURALE			electoral district/circonscription	URBAN/URBAINE	
N°	page		CHAPEAUGUAY	N°	page
084	N°	of/de	certified / signature(s) enumerator(s) / signature(s)-recenseur(s)		N° of/de
polling division / section de vote				polling division / section de vote	

160924

F 303 **PRELIMINARY LIST OF ELECTORS**

ELECTIONS CANADA

LISTE PRÉLIMINAIRE DES ÉLECTEURS

8 5M-7-79

This list of qualified electors for the polling division number as set out below was prepared for use at the pending federal election from information obtained at the enumeration and has been certified by the signature(s) below as to completeness and correctness so far as is possible.

La présente constitue la liste des électeurs de la section de vote dont le numéro apparaît plus bas préparée en vue de l'élection fédérale en cours d'après les renseignements recueillis lors du recensement. Le(s) recenseur(s) y a(ont) apposé sa(leur) signature, affirmant que cette liste est aussi complète et exacte que possible.

N°	ST-MICHEL
I87	Ricard Roger (m) 584, Grand Rang
I88	Sorel Marcel (m) 6I6, rang Petite Côte
I89	Sorel Liliane (f) 6I6, rang Petite Côte
I90	Sorel Yves (m) 6I6, rang Petite Côte
I9I	Sorel Pierre (m) 6I8, rang Petite Côte
I92	Sorel Louis (m) 6I6, rang Petite Côte
I93	Sorel Jean (m) 604, rang Petite Côte
I94	Sorel Marquise (f) 604, rang Petite Côte
I95	Sorel Léon (m) 606, rang Petite Côte
I96	Sorel Christiane (f) 606, rang Petite Côte
I97	Sorel Mario (m) 608, rang Petite Côte
I98	Sorel Claudette (f) 608, rang Petite Côte
I99	Sorel Jean-Claude (m) 624, rang Petite Côte
200	Sorel Denise (f) 624, rang Petite Côte
20I	Sorel Fernand (m) 628, rang Petite Côte
202	Sorel Rollande (f) 628, rang Petite Côte
203	Sorel Fernande (f) 628, rang Petite Côte
204	Sorel Linda (f) 628, rang Petite Côte
205	Sorel Michel (m) 628, rang Petite Côte
206	Sorel Clément (m) 560, Grand Rang
207	Sorel Denise (f) 560, Grand Rang
208	Sorel Jean-Guy (m) 560, Grand Rang
209	Sorel Guylaine (f) 560, Grand Rang
2I0	St-Denis Jacques(m) 524, Grand Rang
2II	St-Denis Noëla (f) 524, Grand Rang
2I2	St-Denis Jean (m) 524, Grand Rang
2I3	St-Denis Rosaire (m) 524, Grand Rang
2I4	Sorel Reina (f) 560, Grand Rang
2I5	Ste-Marie Romain (m) 644, rang Petite Côte
2I6	Ste-Marie Denise (f) 644, rang Petite Côte
2I7	Ste-Marie Chantal (f) 644, rang Petite Côte

N°	JOL 2JO
2I8	Ste-Marie Jean-Claude (m) 656, rang Petite Côte
2I9	Ste-Marie Suzanne (f) 656, rang Petite Côte
220	Ste-Marie Alice (f) 652, rang Petite Côte
22I	Ste-Marie Lucille (f) 652, rang Petite Côte
222	Ste-Marie Marius (m) 652, rang Petite Côte
223	Ste-Marie Raoul (m) 652, rang Petite Côte
224	Ste-Marie Jules (m) 652, rang Petite Côte
225	Ste-Marie Noël (m) 652, rang Petite Côte
226	Scurti Diane (f) 636, rang Petite Côte
227	Séguin Réjean (m) 600, rang Petite Côte
228	Ste-Marie Francine (f) 565, Grand Rang
229	Ste-Marie Eloi (m) 652, Rang Petite Côte
230	Trudeau Roland (m) 672, rang Petite Côte
23I	Trudeau Marthe (f) 672, rang Petite Côte
232	Trudeau Jocelyn (m) 672, rang Petite Côte
233	Trudeau Lorraine (f) 672, rang Petite Côte
234	Trudeau Maryse (f) 672, rang Petite Côte
235	Trudeau Richard (m) 672, rang Petite Côte
236	Trudeau Louis (m) 540, Grand Rang
237	Trudeau Marie-Ange (f) 540, Grand Rang
238	Trudeau Rosaire (m) 540, Grand Rang
239	Trudeau André (m) 540, Grand Rang
240	Tremblay Florian (m) 60I, rang Petite Côte
24I	Tremblay Rollande (f) 60I, rang Petite Côte
242	Tremblay Yves (m) 60I, rang Petite Côte
243	Tremblay Paul-André (m) 60I, rang Petite Côte
244	Tardif Michel (m) 579, Grand Rang
245	Tardif Gaëtane (f) 579, Grand Rang
246	Usereau Marcel (m) 56Ic, Grand Rang
247	Usereau Luce (f) 56Ic, Grand Rang
248	Vanier Sylvie (f) 30, Montée St-Edouard

RURAL/RURALE			electoral district/circonscription	URBAN/URBAINE		
N°	page		CHATEAUGUAY	N°	page	
I64R	N°	of/de	certified / certifié — signature(s)-enumerator(s) / signature(s)-recenseur(s)		N°	of/de
polling division / section de vote				polling division / section de vote		

F 303 PRELIMINARY LIST OF ELECTORS

8 5M-7-79

ELECTIONS CANADA

160925

LISTE PRÉLIMINAIRE DES ÉLECTEURS

This list of qualified electors for the polling division number as set out below was prepared for use at the pending federal election from information obtained at the enumeration and has been certified by the signature(s) below as to completeness and correctness so far as is possible.

La présente constitue la liste des électeurs de la section de vote dont le numéro apparaît plus bas préparée en vue de l'élection fédérale en cours d'après les renseignements recueillis lors du recensement. Le(s) recenseur(s) y a(ont) apposé sa(leur) signature, affirmant que cette liste est aussi complète et exacte que possible.

N°	St-Michel	JOL 2JO
1	Boyer, Louise (F) 592 Grand Rang	
2	Boyer, Normand (M) 592 Grand Rang	
3	Boyer, Marc (M) 592 Grand Rang	
4	Boyer, Germain (M) 592 Grand Rang.	
5	Boyer, Jeanne-D'Arc (F) 592 Grand Rang	
6	Boyer, Charles-Henri(M) 614 Grand Rang	
7	Bélec, Michel (M) 589 Grand Rang	
8	Bélec, Lorraine (F) 589 Grand Rang	
9	Barbeau, Bérangere (F) 599 Grand Rang	
10	Barbeau, Jocelyne (F) 599 Grand Rang	
11	Bencsik, Joseph(M) 607 Grand Rang	
12	Bencsik, Eva (F) 607 Grand Rang	
13	Bourdon, Sylvain (M) 353-B Mtée St-Michel	
14	Brabants, Rika (F) 321 Mtée St-Michel	
15	Barbeau, Claude (M) 315 Mtée St-Michel	
16	Barbeau, Solange (F) 315 Mtée St-Michel	
17	Barbeau, Serge (M) 315 Mtée St-Michel	
18	Bourdon, Alain (M) 294 Mtée St-Michel	
19	Bombardier, Hélène (F) 294 Mtée St-Michel	
20	Brault, Christian (M) 319 Mtée St-Michel	
21	Boudreau, Roland (M) 14 rue Dulude	
22	Boudreau, Sylvia (F) 16 rue Dulude	
23	Boyer, Mireille (F) 7 rue Thomas	
24	Brasseur, Yvon (M) 4 rue Thomas	
25	Brasseur, Gilberte (F) 4 rue Thomas	
26	Brunelle, Carole Rhéaume (F) 339 Mtée St-Michel	
27	Cayer, Paul (M) 612-A Grand Rang	
28	Chouinard, Michel (M) 618 Grand Rang	
29	Clermont, Gérald (M) 386 Mtée St-Michel	
30	Clermont, Claude (M) 265 Mtée St-Michel	
31	Clermont, Denise (F) 265 Mtée St-Michel	
32	Clermont, Jean (M) 265 Mtée St-Michel	
33	Clermont, Mario (M) 265 Mtée St-Michel	
34	Clermont, Yvan (M) 9 rue Mado	
35	Clermont, Louise (F) 9 rue Mado	
36	Champagne, Yves (M) 269 Mtée St-Michel	
37	Champagne, Françoise (F) 269 Mtée St-Michel	
38	Champagne, Yvan (M) 269 Mtée St-Michel	
39	Champagne, Réjean (M) 269 Mtée St-Michel	
40	Charbonneau, Jean-Guy (M) 280 rue Guérin	
41	Charbonneau, Gaby (F) 280 rue Guérin	
42	Cailhier, Claude (M) 284 rue Guérin	
43	Cailhier, Notaro Rollande (F) 284 rue Guérin	
44	Charest, Léonce (M) 593 Grand Rang	
45	Charest, Lucille (F) 593 Grand Rang	
46	Charbonneau, François (M) 284 rue Guérin	
47	Dulude, Gaétan (M) 596 Grand Rang	
48	Dulude, Danielle (F) 596 Grand Rang	
49	Dulude, Arthur (M) 598 Grand Rang	
50	Dulude, Lia (F) 598 Grand Rang	
51	Dulude, Jean-Paul (M) 598 Grand Rang	
52	Dulude, Gilles (M) 598 Grand Rang	
53	Dulude, Rosaire (M) 598 Grand Rang	
54	Dulude, Roger (M) 610 Grand Rang	
55	Dulude, Nicole (F) 610 Grand Rang	
56	Dulude, Renaud (M) 259 Mtée St-Michel	
57	Dulude, Desneiges (F) 259 Mtée St-Michel	
58	Dulude, Yves (M) 260 Mtée St-Michel	
59	Dulude, Hélène (F) 260 Mtée St-Michel	
60	Dulude, Guy (M) 646 Grand Rang	
61	Dulude, Marie-Jeanne (F) 646 Grand Rang	
62	Dulude, Claudette (F) 646 Grand Rang	

RURAL/RURALE		electoral district/circonscription	URBAN/URBAINE	
N°	page	Chateauguay	N°	page
165	N° 1 of/de 5	certified / certifié signature(s)-enumerator(s) / signature(s)-recenseur(s) Simone Luscier		N° of/de
polling division / section de vote			polling division / section de vote	

160926

F 303 PRELIMINARY LIST OF ELECTORS

ELECTIONS CANADA

LISTE PRÉLIMINAIRE DES ÉLECTEURS

8 5M-7-79

This list of qualified electors for the polling division number as set out below was prepared for use at the pending federal election from information obtained at the enumeration and has been certified by the signature(s) below as to completeness and correctness so far as is possible.

La présente constitue la liste des électeurs de la section de vote dont le numéro apparaît plus bas préparée en vue de l'élection fédérale en cours d'après les renseignements recueillis lors du recensement. Le(s) recenseur(s) y a(ont) apposé sa(leur) signature, affirmant que cette liste est aussi complète et exacte que possible.

N°	St-Michel JOL 2J0
63	Dulude, Daniel (M) 646 Grand Rang
64	Dulude, Guy (M) 267 Mtée St-Michel
65	Dulude, Louise (F) 267 Mtée St-Michel
66	Dulude, Florent (M) 627 Grand Rang
67	Dulude, Annette (F) 627 Grand Rang
68	Dulude, Luc (M) 627 Grand Rang
69	Dulude, Josaphat (M) 631 Grand Rang
70	Dulude, Monique 631 Grand Rang
71	Dearochers, Gérard (M) 3 rue Dulude
72	Desrochers, Gisèle (F) 3 rue Dulude
73	Desrochers, Ginette (F) 3 rue Dulude
74	Desrochers, Lyne (F) 3 rue Dulude
75	Dupuis, Michelle (F) 7 rue Mado
76	Dallaire, Jean-Yves (M) 8 rue Thomas
77	Dallaire, Mireille (F) 8 rue Thomas
78	Faille, André (M) 303 Mtée St-Michel
79	Faille, Nicole (F) 303 Mtée St-Michel
80	Guérin, Michel (M) 353 Mtée St-Michel
81	Guérin, Thérèse (F) 353 Mtée St-Michel
82	Guérin, Lucien (M) 302 Mtée St-Michel
83	Guérin, Denise (F) 302 Mtée St-Michel
84	Guérin, Diane (F) 302 Mtée St-Michel
85	Guérin, Alain, (M) 302 Mtée St-Michel
86	Guérin, Gabrielle (F) 647 Grand Rang
87	Guérin, Roger (M) 647 Grand Rang
88	Garceau, Alfred (M) 283 Mtée St -Michel
89	Garceau, Monique (F) 283 Mtée St-Michel
90	Garceau, Hélène (F) 283 Mtée St-Michel
91	Girardeau, Michel (M) 16 rue Dulude
92	Girard, Alma (F) 18 rue Dulude
93	Hallé, Yves (M) 22 rue Dulude
94	Inkel, Roger (M) 382 Mtée St-Michel
95	Inkel, Noëlla (F) 382 Mtée St-Michel
96	Inkel, Clémence (F) 382 Mtés St-Michel
97	Inkel, Jean-Roch (M) 310 Mtée St-Michel
98	Inkel, Suzanne (F) 310Mtée St-Michel
99	Isabelle, Denis (M) 600 Grand Rang
100	Isabelle, Réjeanne (F) 600 Grand Rang
101	Isabelle, Normand (M) 600 Grand Rang
102	Isabelle, Lorraine (F) 600 Grand Rang
103	Isabelle, Marlène (F) 3 rue Bois-Michel
104	Isabelle, Lucie (F) 317 Mtée St-Michel
105	Laforest, Simon (M) 619 Grand Rang
106	Laforest, Laurence (F) 619Grand Rang
107	Laforest, Christian (M) 619 Grand Rang
108	Laforest, Joël (M) 619 Grand Rang
109	Laforest, Martine (F) 619 Grand Rang
110	Laplante, Rosaire (M) 345 Mtée St-Michel
111	Laplante, Lynda (F) 345 Mtée St-Michel
112	Lachapelle, Marcel (M) 273 Mtée St-Michel
113	Lachapelle, Jacinthe (F) 273 Mtée St-Michel
114	Laforce, Daniel (M) 20 rue Dulude
115	Laforce-Emond, Brigitte (F) 20 rue Dulude
116	Lahaie, Denis (M) 7 rue Mado
117	Laverdière, Robert (M) 10 rue Thomas
118	Laverdière, Nicole (F) 10 rue Thomas
119	Labée, Robert (M) 3 rue Bois-Michel
120	Lefèvre, Gérald (M) 622 Grand Rang
121	Lelèvre, Réjeanne (F) 622 Grand Rang
122	Lefèvre, Jocelyne (F) 622 Grand Rang
123	Lefèvre, Louise (F) 622 Grand Rang
124	Lécuyer, Yvon (M) 603 Grand Rang

RURAL/RURALE

N° 165

page N° 2 of/de 5

polling division / section de vote

electoral district/circonscription: Chateauguay

certified / certifié

signature(s)-enumerator(s) / signature(s)-recenseur(s): Simone Lussier

URBAN/URBAINE

N° page N° of/de

polling division / section de vote

160927

F 303 **PRELIMINARY LIST OF ELECTORS**

ELECTIONS CANADA

LISTE PRÉLIMINAIRE DES ÉLECTEURS

8.5M-7-79

This list of qualified electors for the polling division number as set out below was prepared for use at the pending federal election from information obtained at the enumeration and has been certified by the signature(s) below as to completeness and correctness so far as is possible.

La présente constitue la liste des électeurs de la section de vote dont le numéro apparaît plus bas préparée en vue de l'élection fédérale en cours d'après les renseignements recueillis lors du recensement. Le(s) recenseur(s) y a(ont) apposé sa(leur) signature, affirmant que cette liste est aussi complète et exacte que possible.

N°	St-Michel JOL 2JO
125	Lécuyer, Solange (F) 603 Grand Rang
126	Lécuyer, Denis (M) 603 Grand Rang
127	Lestage, Chantal (F) 353-B Mtée St-Michel
128	Leduc, Lucie (F) 319 Mtée St-Michel
129	Leclerc, André (M) 12 rue Thomas
130	Leclerc, Jeanne (F) 12 rue Thomas
131	Laforest, Gaétan (M) 5 rue Mado
132	Lécuyer, Jean-Claude (M) 603 Grand Rang
133	Laforest, Diane (F) 5 rue Mado
134	Marcil, Gilles (M) 1 rue Gilles
135	Marcil, Ghislaine (F) 1 rue Gilles
136	Marcil, Michel (M) 307 Mtée St-Michel
137	Marcil-Dinelle, Nicole (F) 307 Mtée St-Michel
138	Mathaczko, Anna (F) 607 Grand Rang
139	Morin, Henri-Paul (M) 329 Mtée St-Michel
140	Morin, Yvette (F) 329 Mtée St-Michel
141	Morin, Mario (M) 329 Mtée St-Michel
142	Morin, Odette (F) 329 Mtée St-Michel
143	Morin, Claude (M) 329 Mtée St-Michel
144	Martin, Réal (M) 331 Mtée St-Michel
145	Martin, Gisèle (F) 331 Mtée St-Michel
146	Normandin, Germain (M) 255 Mtée St-Michel
147	Oligny, Gaston (M) 608 Grand Rang
148	Oligny, Rita (F) 608 Grand Rang
149	Oligny, Luc (M) 608 Grand Rang
150	Oligny, Danielle (F) 608 Grand Rang
151	Oligny, André (M) 605 Grand Rang
152	Oligny, Cécile (F) 605 Grand Rang
153	Oligny, Christiane (F) 605 Grand Rang
154	Oligny, Johanne (F) 605 Grand Rang
155	Oligny, Jean-Michel (M) 605 Grand Rang

N°	St-Michel JOL 2JO
156	Oligny, Jocelyn (M) 605 Grand Rang
157	Oligny, Jean-Paul (M) 611,Grand Rang
158	Oligny, Denise (F) 611 Grand Rang
159	Oligny, Georges (M) 615 Grand Rang
160	Oligny, Praxède (F) 615 Grand Rang
161	Ouellette, Hélène (F) 618 Grand Rang
162	Pigeon, Zéphirin (M) 604 Grand Rang
163	Pigeon, Suzanne (F) 604 Grand Rang
164	Pigeon, Jean-Paul (M) 642 Grand Rang
165	Pigeon, Noëlla (F) 642 Grand Rang
166	Pié, Julien (M) 2 rue Bois-Michel
167	Pié, Michelle. G. (F) 2 rue Bois-Michel
168	Palin, Simonne (F) 634 Grand Rang
169	Palin, Yvon (M) 634 Grand Rang
170	Paiement, Ronald (M) 12 rue Raymond
171	Paiement, Louise (F) 12 rue Raymond
172	Pearson, Jean-Bernard(M) 12 rue Dulude
173	Pearson, Lyette (F) 12 rue Dulude
174	Plourde, Nicole (F) 14 rue Dulude
175	Pinsonneault, Réjean (M) 298 Mtée St-Michel
176	Pinsonneault, Denise (F) 298 Mtée St-Michel
177	Raymond, Sarto (M) 341 Mtée St-Michel
178	Raymond, Carmen (F) 341 Mtée St-Michel
179	Raymond, Solange (F) 341 Mtée St-Michel
180	Raymond, Normand (M) 341 Mtée St-Michel
181	Raymond, Guylaine (F) 341 Mtée St-Michel
182	Raymond, Andrée (F) 255 Mtée St-Michel
183	Raymond, Paul-Emile 643 Grand Rang
184	Raymond, Simone (F) 643 Grand Rang
185	Rémillard, Gérald (M) 635 Grand Rang
186	Rémillard, Rita (F) 635 Grand Rang

RURAL/RURALE

N°	page	
165	N° 3	of/de 5

polling division / section de vote

electoral district/circonscription: Chateauguay

certified / certifié — signature(s)-enumerator(s) / signature(s)-recenseur(s): Simone Lussier

URBAN/URBAINE

N°	page	
	N°	of/de

polling division / section de vote

160928

F 303 PRELIMINARY LIST OF ELECTORS

ELECTIONS CANADA

LISTE PRÉLIMINAIRE DES ÉLECTEURS

85M-7-79

This list of qualified electors for the polling division number as set out below was prepared for use at the pending federal election from information obtained at the enumeration and has been certified by the signature(s) below as to completeness and correctness so far as is possible.

La présente constitue la liste des électeurs de la section de vote dont le numéro apparaît plus bas préparée en vue de l'élection fédérale en cours d'après les renseignements recueillis lors du recensement. Le(s) recenseur(s) y a(ont) apposé sa(leur) signature, affirmant que cette liste est aussi complète et exacte que possible.

N°	St-Michel JOL 2JO
187	Reney, Michel (M) 632 Grand Rang
188	Reney, Antoinette (F) 632 Grand Rang
189	Rhéaume, Olivier (M) 650 Grand Rang
190	Rhéaume, Alain (M) 351 Mtée St-Michel
191	Rhéaume, Louise (F) 351 Mtée St-Michel
192	Rhéaume, Jean-Claude (M) 343 Mtée St-Michel
193	Rhéaume, Françoise (F) 343 Mtée St-Michel
194	Rhéaume, Normand (M) 285 Mtée St-Michel
195	Rhéaume, Monique (F) 285 Mtée St-Michel
196	Rhéaume, Robert (M) 281 Mtée St-Michel
197	Rhéaume, Annette (F) 281 Mtée St-Michel
198	Rhéaume, Daniel (M) 317 Mtée St-Michel
199	Rhéaume, André (M) 339 Mtée St-Michel
200	Riel, Louise (F) 386 Mtée St-Michel
201	Rousseau, Léo (M) 612 Grand Rang
202	Roy, Sylvie (F) 3 rue Gilles
203	Roy, Jacques (M) 3 rue Gilles
204	Richard, Jacques (M) 623 Grand Rang
205	Santoire, Michel (M) 305 Mtée St-Michel
206	Santoire, Lucie (F) 305 Mtée St-Michel
207	Sorel, Daniel (M) 4 rue Mado
208	Sorel, Lise (F) 4 rue Mado
209	Sorel, Ronald (M) 8 rue Mado
210	Sorel, Colette (F) 8 rue Mado
211	Sorel, Aline (F) 10 rue Mado
212	Sorel, Thomas (M) 7 rue Thomas
213	Sorel, Robert (M) 11 rue Thomas
214	Sorel, Claudine (F) 11 rue Thomas
215	Stabile, Renata (F) 630 Grand Rang
216	Stabile, Carmelo (M) 630 Grand Rang
217	St-Hilaire, Flore (F) 263 Mtée St-Michel
218	St-Hilaire, Roger (M) 275 Mtée St-Michel
219	St-Hilaire, Hélène (F) 275 Mtée St-Michel
220	St-Hilaire, Guy (M) 275 Mtée St-Michel
221	St-Hilaire, Luc (M) 275 Mtée St-Michel
222	Ste-Marie, Roméo (M) 638 Grand Rang
223	Ste-Marie, Jeannine (F) 638 Grand Rang
224	Ste-Marie, Suzanne (F) 638 Grand Rang
225	Ste-Marie, Bernard (M) 638 Grand Rang
226	Ste-Marie, Michelle (F) 638 Grand Rang
227	Ste-Marie, Josée (F) 638 Grand Rang
228	Ste-Marie, Lise (F) 638 Grand Rang
229	Ste-Marie, Louis-Armand (M) 261 Mtée St-Michel
230	Ste-Marie, Noëlla (F) 261 Mtée St-Michel
231	Ste-Marie, Manon (F) 261 Mtée St-Michel
232	Thibert, Lord (M) 626 Grand Rang
233	Thibert, Noëlla (F) 626 Grand Rang
234	Thibert, Gilles (M) 626 Grand Rang
235	Thibert, Yves (M) 626 Grand Rang
236	Thibert, Normand (M) 626 Grand Rang
237	Thibert, Denis (M) 626 Grand Rang
238	Thibert, Lise (F) 626 Grand Rang
239	Thibert, Jeannine (F) 626 Grand Rang
240	Thibert, Hervé (M) 591 Grand Rang
241	Usereau, Gaétan (M) 632-A Grand Rang
242	Usereau Palin, Denise (F) 632-A Grand Rang
243	Usereau, Alain (M) 632-A Grand Rang
244	Usereau, Réjean (M) 632-A Grand Rang
245	Usereau, Denis (M) 295 Mtée St-Michel
246	Usereau, Thérèse (F) 295 Mtée St-Michel
247	Usereau, Jean-Claude (M) 333 Mtée St-Michel
248	Usereau, Monique (F) 333 Mtée St-Michel

RURAL/RURALE

N°	page	of/de
165	4	5

polling division / section de vote

electoral district/circonscription: Chateauguay

certified / certifié — signature(s)-enumerator(s) / signature(s)-recenseur(s): Simone Lussier

URBAN/URBAINE

N°	page	of/de

polling division / section de vote

160929

F 303

8 5M-7-79

PRELIMINARY LIST OF ELECTORS

ELECTIONS CANADA

LISTE PRÉLIMINAIRE DES ÉLECTEURS

This list of qualified electors for the polling division number as set out below was prepared for use at the pending federal election from information obtained at the enumeration and has been certified by the signature(s) below as to completeness and correctness so far as is possible.

La présente constitue la liste des électeurs de la section de vote dont le numéro apparaît plus bas préparée en vue de l'élection fédérale en cours d'après les renseignements recueillis lors du recensement. Le(s) recenseur(s) y a(ont) apposé sa(leur) signature, affirmant que cette liste est aussi complète et exacte que possible.

N°		N°
	St-Michel J0L 2J0	
249	Usereau, Gilles (M) 6 rue Thomas	
250	Usereau, Francine (F) 6 rue Thomas	
251	Van Kessel, Willey (M) 400 Mtée St-Michel	
252	Van Kessel, Louisette (F) 400 Mtée St-Michel	
253	Van Kessel, Robert (M) 400 Mtée St-Michel	
254	Vinet, Maurice (M) 268 rue Guérin	
255	Vinet, Lise (F) 268 rue Guérin	
256	Yelle, René (M) 313 Mtée St-Michel	
257	Yelle, Marguerite (F) 313 Mtée St-Michel	

RURAL/RURALE			electoral district/circonscription	URBAN/URBAINE		
N°	page		Chateauguay	N°	page	
165	N° 5	of/de 5	certified / certifié signature(s)-enumerator(s) / signature(s)-recenseur(s) Simone Lussier		N°	of/de
polling division / section de vote				polling division / section de vote		

160930

F 303 **PRELIMINARY LIST OF ELECTORS**

ELECTIONS CANADA

LISTE PRÉLIMINAIRE DES ÉLECTEURS

8 5M-7-79

This list of qualified electors for the polling division number as set out below was prepared for use at the pending federal election from information obtained at the enumeration and has been certified by the signature(s) below as to completeness and correctness so far as is possible.

La présente constitue la liste des électeurs de la section de vote dont le numéro apparaît plus bas préparée en vue de l'élection fédérale en cours d'après les renseignements recueillis lors du recensement. Le(s) recenseur(s) y a(ont) apposé sa(leur) signature, affirmant que cette liste est aussi complète et exacte que possible.

N°	St-Michel JOL-2JO
1-	Barbeau, André (M) 26 Rolland
2-	Barbeau, Lucie (F) 26 Rolland
3-	Barbeau, Francine (F) 26 Rolland
4-	Barbeau, Carol (M) 20 Sylvain
5-	Belin, Denise (F) 6 Laforest
6-	Brion, Louise (F) 22 Lac Martin
7-	Cardinal, Jeanne (F) 692 Grand-Rang
8-	Cardinal, Charles (M) 692 Grand-Rang
9-	Chalifoux, Denise (F) 675 Grand-Rang
10-	Chalifoux, Richard (M) 675 Grand-Rang
11-	Chalifoux, Normand (M) 675 Grand-Rang
12-	Clermont, Robert (M) 20 Réjean
13-	Clermont, Diane (F) 20 Réjean
14-	Clermont, Réjean (M) 5 Réjean
15-	Clermont, Lise (F) 5 Réjean
16-	Clermont, Jean-Baptiste (M) 1 Réjean
17-	Clermont, Yvette (F) 1 Réjean
18-	Clermont, Denise (F) 3 Rolland
19-	Clermont, Simonne (F) 702 Grand-Rang
20-	Clermont, Denis (M) 702 Grand-Rang
21-	Cloutier, Pierre-Raymond (M) 19 Sylvain
22-	Colpron, Sylvain (M) 18 Rolland
23-	Colpron, Ginette (F) 18 Rolland
24-	Couture, Réginald (M) 674 Grand-Rang
25-	Couture, Laurence (F) 674 Grand-Rang
26-	Couture, Robert (M) 674 Grand-Rang
27-	Couture, Nicole (F) 674 Grand-Rang
28-	Couture, Jean (M) 6 Rolland
29-	Couture, André (M) 10 Réjean
30-	Couture, Lucille (F) 10 Réjean

N°	St-Michel JOL-2JO
31-	Couillard, Gilles (M) 4 Robert
32-	Couillard, Lise (F) 4 Robert
33-	Cuerrier, Arthur (M) 673 Grand-Rang
34-	Cuerrier, Reina (F) 673 Grand-Rang
35-	Cuerrier, Denis (M) 673 Grand-Rang
36-	Cuerrier, Gisèle (F) 673 Grand-Rang
37-	Daigneault, Honoré (M) 24 Robert
38-	Daigneault, Fernande (F) 24 Robert
39-	Daigneault, Lise (F) 24 Robert
40-	Daigneault, Robert (M) 4 Grégoire
41-	Dancause, Daniel (M) 711 Grand-Rang
42-	Dancause, Lise (F) 711 Grand-Rang
43-	Demers, Evangéliste (M) 716 Grand-Rang
44-	Demers, Jeanne (F) 716 Grand-Rang
45-	Demers, Serge (M) 20 Rolland
46-	Dion, Clément (M) 1 Rolland
47-	Dion, Marie-Claire (F) 1 Rolland
48-	Dion, Collin (M) 1 Rolland
49-	Dubuc, Henri (M) 659 Grand-Rang
50-	Dubuc, Aurore (F) 659 Grand-Rang
51-	Dupuis, Jocelyne (F) 13 Rolland
52-	Fiore, Christian (M) 6 Laforest
53-	Faille, Mireille (F) 7 Rolland
54-	Garault, Michel (M) 7 Rolland
55-	Grégoire, Michel (M) 2 Grégoire
56-	Grégoire, Gaetanne (F) 2 Grégoire
57-	Hamelin, Gilbert (M) 9 Rolland
58-	Hamelin, Mireille (F) 9 Rolland
59-	Hamelin, Yvon (M) 7 Laforest
60-	Hamelin, Claire (F) 7 Laforest

RURAL/RURALE

N° 166 | page N° 1 of/de 5

polling division / section de vote

electoral district/circonscription: Châteauguay

certified / certifié

signature(s)-enumerator(s) / signature(s)-recenseur(s): Therese Lajeunesse

URBAN/URBAINE

N° | page N° of/de

polling division / section de vote

160931

F 303 **PRELIMINARY LIST OF ELECTORS**

ELECTIONS CANADA

LISTE PRÉLIMINAIRE DES ÉLECTEURS

8 SM-7-79

This list of qualified electors for the polling division number as set out below was prepared for use at the pending federal election from information obtained at the enumeration and has been certified by the signature(s) below as to completeness and correctness so far as is possible.

La présente constitue la liste des électeurs de la section de vote dont le numéro apparaît plus bas préparée en vue de l'élection fédérale en cours d'après les renseignements recueillis lors du recensement. Le(s) recenseur(s) y a(ont) apposé sa(leur) signature, affirmant que cette liste est aussi complète et exacte que possible.

N°	St-Michel JOL-2JO		N°	St-Michel JOL-2JO	
61-	Hamelin, Rolland	(M)	91-	Laroche, Jean-Paul	(M)
	12 Laforest			7 Réjean	
62-	Hamelin, Marie-Jeanne	(F)	92-	Laroche, Madeleine	(F)
	12 Laforest			7 Réjean	
63-	Hamelin, Jean	(M)	93-	Lavallée, Marcel	(M)
	12 Laforest			21 Robert	
64-	Harcc, Marie-Josée	(F)	94-	Lavallée, Lise	(F)
	680 Grand-Rang			21 Robert	
65-	Houle, Daniel	(M)	95-	Lavallée, Brigitte	(F)
	22 Rolland			21 Robert	
66-	Houle, Marlène	(F)	96-	Lavoie, Edgard	(M)
	22 Rolland			16 Réjean	
67-	Inkel, Angela	(F)	97-	Lavoie, Simonne	(F)
	5 Blais			16 Réjean	
68-	Inkel, Marie-Rose	(F)	98-	Lazure, Raymond	(M)
	5 Blais			713 Grand-Rang	
69-	Inkel, Lucie	(F)	99-	Lazure, Rose-Aimée	(F)
	5 Blais			713 Grand-Rang	
70-	Jodoin, Alain	(M)	100-	Lazure, Mireille	(F)
	675 A Grand-Rang			713 Grand-Rang	
71-	Laforest, Léonard	(M)	101-	Lazure, Claire	(F)
	690 Grand-Rang			671 Grand-Rang	
72-	Laforest, Rollande	(F)	102-	Lazure, Jocelyn	(M)
	690 Grand-Rang			669 Grand-Rang	
73-	Laforest, Gilles	(M)	103-	Lazure, Marie-Jeanne	(F)
	662 Grand-Rang			669Grand-Rang	
74-	Laforest, Marguerite	(F)	104-	Lazure, Fabio	(M)
	662 Grand-Rang			651 Grand-Rang	
75-	Lafleur, Jean-René	(M)	105-	Lazure, Thérèse	(F)
	698 Grand-Rang			651 Grand-Rang	
76-	Lafleur, Rose-Aimé	(F)	106-	Lazure, Claude	(M)
	698 Grand-Rang			651 Grand-Rang	
77-	Lafleur, Alain	(M)	107-	Lebel, Marc	(M)
	698 Grand-Rang			8 Sylvain	
78-	Lafleur, Linda	(F)	108-	Lebel, Gisèle	(F)
	698 Grand-Rang			8 Sylvain	
79-	Lahaie, Gaston	(M)	109-	L,Ecuyer LOUISA	(F)
	700 Grand-Rang			12 Rolland	
80-	Lahaie, Nicole	(F)	110-	Lefèvre, Marie-Claire	(F)
	700 Grand-Rang			1 Rolland	
81-	Lagacé, Louise	(F)	111-	Lemoyne, André	(M)
	2 Blais			653 Grand-Rang	
82-	Lalonde, Suzanne	(F)	112-	Lemoyne, Jeanine	(F)
	24 Rolland			653 Grand-Rang	
83-	Lambert, Noel	(M)	113-	Lemoyne, Gisèle	(F)
	678 Grand-Rang			672 Grand-Rang	
84-	Lambert, Madeleine	(F)	114-	Lemieux, Réal	(M)
	678 Grand-Rang			699 Grand-Rang	
85-	Laniel, Robert	(M)	115-	Lemieux, Huguette	(F)
	661 Grand-Rang			699 Grand-Rang	
86-	Laniel, Raymonde	(F)	116-	Lemieux, Joseph	(M)
	661 Grand-Rang			705 Grand-Rang	
87-	Landry, Guylaine	(F)	117-	Lemieux, Flore	(F)
	6 Rolland			705 Grand-Rang	
88-	Lanctot, Rosaire	(M)	118-	Lemieux, Sylvain	(M)
	10 Luc			2 Robert	
89-	Laplante, Christian	(M)	119-	Lemay, Pierre	(M)
	701 Grand-Rang			654 Grand-Rang	
90-	Laplante, Rita	(F)	120-	Lemay, Micheline	(F)
	13 Luc			654 Grand-Rang	

RURAL/RURALE	electoral district/circonscription	URBAN/URBAINE
N° 166 page N° 2 of/de 5	Châteauguay	N° page N° of/de
polling division section de vote	certified certifié signature(s)-enumerator(s) / signature(s)-recenseur(s) Thérèse Lazure.	polling division section de vote

F 303 **PRELIMINARY LIST OF ELECTORS**

8.5M-7-79

ELECTIONS CANADA

160932

LISTE PRÉLIMINAIRE DES ÉLECTEURS

This list of qualified electors for the polling division number as set out below was prepared for use at the pending federal election from information obtained at the enumeration and has been certified by the signature(s) below as to completeness and correctness so far as is possible.

La présente constitue la liste des électeurs de la section de vote dont le numéro apparaît plus bas préparée en vue de l'élection fédérale en cours d'après les renseignements recueillis lors du recensement. Le(s) recenseur(s) y a(ont) apposé sa(leur) signature, affirmant que cette liste est aussi complète et exacte que possible.

N°	St-Michel JOL-2JO		N°	St-Michel JOL-2JO	
121-	Lemire, Gabrielle 10 Robert	(F)	151-	Monchamp, Réal 684 Grand-Rang	(M)
122-	Lépine, Carole 10 Luc	(F)	152-	Monchamp, Denise 684 Grand-Rang	(F)
123-	Lestage, Claude 2 Clermont	(M)	153-	Monette, Denis 3 Martin	(M)
124-	Lestage, Lise 2 Clermont	(F)	154-	Monette, Céline 3 Martin	(F)
125-	Lestage, Joel 2 Clermont	(M)	155-	Oligny, Luce 666 Grand-Rang	(F)
126-	Lestage, Johanne 2 Clermont	(F)	156-	Oligny, France 701 Grand-Rang	(F)
127-	Létourneau, Yvon 2 Blais	(M)	157-	Ouellette, John 9 Laforest	(M)
128-	Levert, Claude 1 Clermont	(M)	158-	Paris, Jacques 16 Rolland	(M)
129-	Levert, Jeannine 1 Clermont	(F)	159-	Patenaude, Marcel 9 Guy	(M)
130-	Longtin, Guylaine 5 Laforest	(F)	160-	Perrier, Denise 2 Robert	(F)
131-	Lussier, Michel 10 Daigneault	(M)	161-	Pinsonneault, Olévine 8 Place St-Michel	(F)
132-	Lussier, Diane 10 Daigneault	(F)	162-	Pinsonneault, Germaine 8 Place St-Michel	(F)
133-	Marcil, Denis 4 Place St-Michel	(M)	163-	Pinsonneault, Thérèse 8 Place St-Michel	(F)
134-	Marcil, France 4 Place St-Michel	(F)	164-	Pinsonneault, Claude 8 Place ST-Michel	(M)
135-	Marcil, Réjean 5 Rolland	(M)	165-	Potvin, Yvon 9 Martin	(M)
136-	Marcil, Diane 5 ROlland	(F)	166-	Racicot, Jean-Pierre 9 Blais	(M)
137-	Marcil, Jean-Pierre 7 Sylvain	(M)	167-	Raymond, Victor 694 Grand-Rang	(M)
138-	Marcil, Cécile 7 Sylvain	(F)	168-	Raymond, Louise 694 Grand-Rang	(F)
139-	Martin, Alice 1 Martin	(F)	169-	Raymond, Jean 24 A Rolland	(M)
140-	Martin, Marcel 5 Laforest	(M)	170-	Raymond, Marie-Claire 24 A Rolland	(F)
141-	Martin, Reine 665 Grand-Rang	(F)	171-	Rémillard, Jean-Paul 4 blais	(M)
142-	Martin, Gérard 22 Lac Martin	(M)	172-	Rémillard, Hectorine 4 Blais	(F)
143-	Martin, Louis 22 Lac Martin	(M)	173-	Rémillard, Joel 4 Blais	(M)
144-	Marsolais, Richard 14 Rolland	(M)	174-	Riendeau, Claude 6 Robert	(M)
145-	Marsolais, Lilianne 14 Rolland	(F)	175-	Riendeau, Sylvia 6 Robert	(F)
146-	Maheux, Henri 9 sylvain	(M)	176-	Richer, Claire 704 Grand-Rang	(F)
147-	Maheux, Lise 9 Sylvain	(F)	177-	Rivet, Mario 24 Rolland	(M)
148-	Ménard, Réal 3 rolland	(M)	178-	Robidoux, André 697 Grand-Rang	(M)
149-	Ménard, Jeannine 18 Sylvain	(F)	179-	Robidoux, Nicole 697 Grand-Rang	(F)
150-	Ménard, Manon 18 Sylvain	(F)	180-	Robidoux, Philippe 1 Robert	(M)

RURAL/RURALE

N° 166 | page N° 3 of/de 5

polling division / section de vote

electoral district/circonscription: Châteauguay

certified / certifié

signature(s)-enumerator(s) / signature(s)-recenseur(s): Therese Lazure

URBAN/URBAINE

N° | page N° of/de

polling division / section de vote

160933

F 303 **PRELIMINARY LIST OF ELECTORS**

ELECTIONS CANADA

LISTE PRÉLIMINAIRE DES ÉLECTEURS

8 SM-7-79

This list of qualified electors for the polling division number as set out below was prepared for use at the pending federal election from information obtained at the enumeration and has been certified by the signature(s) below as to completeness and correctness so far as is possible.

La présente constitue la liste des électeurs de la section de vote dont le numéro apparaît plus bas préparée en vue de l'élection fédérale en cours d'après les renseignements recueillis lors du recensement. Le(s) recenseur(s) y a(ont) apposé sa(leur) signature, affirmant que cette liste est aussi complète et exacte que possible.

N°	St-Michel JOL-2Jo		N°	St-Michel JOL-2JO	
181-	Robidoux, Lise	(F)	211-	Sorel, Richard	(M)
	1 Robert			12 Robert	
182-	Robert, France	(F)	212-	Sorel, Gérard	(M)
	8 Luc			8 Luc	
183-	Ste-Marie, Gabriel	(M)	213-	Shumko, Louise	(F)
	7 Martin			9 Guy	
184-	Ste-Marie, Rollande	(F)	214-	Themens, Francine	(F)
	7 martin			19 Sylvain	
185-	Ste-Marie, Mario	(M)	215-	Thomas, Blanche	(F)
	7 Martin			693 Grand-Rang	
186-	Ste-Marie, YVon	(M)	216-	Tétreault, Nicole	(F)
	7 Martin			4 Grégoire	
187-	Ste-Marie, Sylvain	(M)	217-	Toupin, Anna	(F)
	7 Martin			667 Grand-Rang	
188-	Ste-Marie, Mireille	(F)	218-	Tougas, Pierre	(M)
	675 A Grand-Rang			689 Grand-Rang	
189-	Ste-Marie, René	(M)	219-	Tougas, Jeannette	(F)
	707 Grand-Rang			689 Grand-Rang	
190-	Ste-Marie, Mireille	(F)	220-	Tougas, Diane	(F)
	707 Grand-Rang			689 Grand-Rang	
191-	Ste-Marie, Huguette	(F)	221-	Trudeau, Roger	(M)
	20 Rolland			16 Robert	
192-	Ste-Marie, Micheline	(F)	222-	Trudeau, Florida	(F)
	16 Rolland			16 Robert	
193-	Ste-Marie, Richard	(M)	223-	Trudeau, Yvan	(M)
	1 Réjean			16 Robert	
194-	Sicotte, Serge	(M)	224-	Trudeau, Gaston	(M)
	709 Grand-Rang			16 Robert	
195-	Sicotte, Mariette	(F)	225-	Trudeau, Gilbert	(M)
	709 Grand-Rang			670 Grand-Rang	
196-	Sicotte, Carolle	(F)	226-	Trudeau, Laurette	(F)
	709 Grand-Rang			670 Grand-Rang	
197-	Sicotte, Serge jr	(M)	227-	Trudeau, Robert	(M)
	709 Grand-Rang			2 Trudeau	
198-	Sicotte, Marie-Perle	(F)	228-	Trudeau, Gisèle	(F)
	709 Grand-Rang			2 Trudeau	
199-	Sicotte, Lyne	(F)	229-	Trudeau, Romain	(M)
	709 Grand-Rang			18 Robert	
200-	Sicotte, Roma	(M)	230-	Trudeau, Monique	(F)
	8 Rolland			18 Robert	
201-	Sicotte, Jeannette	(F)	231-	Trudeau, Guy	(M)
	8 Rolland			13 Luc	
202-	Sicotte, Frédéric	(M)	232-	Trudeau, Eva	(F)
	693 Grand-Rang			14 Robert	
203-	Simpson, Michel	(M)	233-	Trudeau, Florian	(M)
	705 Grand-Rang			14 Robert	
204-	Solliac, Mathurin	(M)	234-	Tremblay, Michel	(M)
	696 Grand-Rang			8 Réjean	
205-	Solliac, Annette	(F)	235-	Tremblay, Lucille	(F)
	696 Grand-Rang			8 Réjean	
206-	Sorel, Lucien	(M)	236-	Tremblay, Alain	(M)
	664 Grand-Rang			22 Robert	
207-	Sorel, Alma	(F)	237-	Tremblay, Diane	(F)
	664 Grand-Rang			22 Robert	
208-	Sorel, Mariette	(F)	238-	Usereau, Normand	(M)
	664 Grand-Rang			9 Réjean	
209-	Sorel, Dei	(M)	239-	Usereau, Monique	(F)
	656 Grand-Rang			9 Réjean	
210-	Sorel, Véronique	(F)	240-	Usereau, André	(M)
	12 Robert			8 Robert	

RURAL/RURALE

N° 166 — page N° 4 of/de 5 — polling division / section de vote

electoral district / circonscription: Châteauguay

certified / certifié — signature(s)-enumerator(s) / signature(s)-recenseur(s): Thérèse Lapierre.

URBAN/URBAINE

N° — page N° — of/de — polling division / section de vote

160934

F 303 **PRELIMINARY LIST OF ELECTORS**

8.5M-7-79

ELECTIONS CANADA

LISTE PRÉLIMINAIRE DES ÉLECTEURS

This list of qualified electors for the polling division number as set out below was prepared for use at the pending federal election from information obtained at the enumeration and has been certified by the signature(s) below as to completeness and correctness so far as is possible.

La présente constitue la liste des électeurs de la section de vote dont le numéro apparaît plus bas préparée en vue de l'élection fédérale en cours d'après les renseignements recueillis lors du recensement. Le(s) recenseur(s) y a(ont) apposé sa(leur) signature, affirmant que cette liste est aussi complète et exacte que possible.

N°		N°	
	St-Michel J0L-2J0		
241-	Usereau, Suzanne (F) 8 Robert		
242-	Usereau, Michel (M) 8 Robert		
243-	Usereau, Jean-Pierre (M) 8 Robert		
244-	Villeneuve, Emilien (M) 691 Grand-Rang		
245-	Villeneuve, Huguette (F) 691 Grand-Rang		
246-	Villeneuve, Patrice (M) 691 Grand-Rang		
247-	Vincent, André (M) 13 Rolland		

RURAL/RURALE		electoral district/circonscription	URBAN/URBAINE	
N°	page	Châteauguay	N°	page
166	N° 5 of/de 5	certified / certifié — signature(s)-enumerator(s) / signature(s)-recenseur(s) Thérèse Lazure		N° of/de
polling division / section de vote			polling division / section de vote	

160935

F 303 **PRELIMINARY LIST OF ELECTORS**

ELECTIONS CANADA

LISTE PRÉLIMINAIRE DES ÉLECTEURS

8.5M-7-79

This list of qualified electors for the polling division number as set out below was prepared for use at the pending federal election from information obtained at the enumeration and has been certified by the signature(s) below as to completeness and correctness so far as is possible.

La présente constitue la liste des électeurs de la section de vote dont le numéro apparaît plus bas préparée en vue de l'élection fédérale en cours d'après les renseignements recueillis lors du recensement. Le(s) recenseur(s) y a(ont) apposé sa(leur) signature, affirmant que cette liste est aussi complète et exacte que possible.

St-Michel

N°			N°		
1	Breton, Gérald 728, Grand Rang	(M) J0L 2J0	32	Denis, Diane 199, Rang Sud	(F) J0L 2J0
2	Breton, Monique 728, Grand Rang	(F)	33	English, Roger 207, Rang Sud	(M)
3	Bibeau, Jean-Marie 739, Grand Rang	(M)	34	English, Claire 207, Rang Sud	(F)
4	Bibeau, Thérèse 739, Grand Rang	(F)	35	Faille, Gilbert 203, Rang Sud	(M)
5	Bernard, Léopold 763, Grand Rang	(M)	36	Faille, Réjeanne 203, Rang Sud	(F)
6	Bernard, Léopoldine 763, Grand Rang	(F)	37	Giroux, Florent 758, Grand Rang	(M)
7	Bernard, Roger 763, Grand Rang	(M)	38	Giroux, Imelda 758, Grand Rang	(F)
8	Bougie, Jean 782, Grand Rang	(M)	39	Girard, Claude 789 A, Grand Rang	(M)
9	Bougie, Céline 782, Grand Rang	(F)	40	Girard, Jacqueline 789 A, Grand Rang	(F)
10	Boyer, Gilles 781, Grand Rang	(M)	41	Guérin, Mario 805, Grand Rang	(M)
11	Bomhower, Serge 205, Rang Sud	(M)	42	Guérin, Clément 12, rue Roy	(M)
12	Bomhower, Diane 205, Rang Sud	(F)	43	Guérin, Réjeanne 12, rue Roy	(F)
13	Chagnon, Fernand 762, Grand Rang	(M)	44	Guérin, Raynald 26, rue Roy	(M)
14	Cardinal, Georges 769, Grand Rang	(M)	45	Guérin, Hélène St-Pierre 26, rue Roy	(F)
15	Cardinal, Lise 769, Grand Rang	(F)	46	Guérin, Sylvain 25, rue Roy	(M)
16	Cardinal, Jean-René 769, Grand Rang	(M)	47	Guérin, Monique Lamoureux 25, rue Roy	(F)
17	Cardinal,Yvon 769, Grand Rang	(M)	48	Guérin, Louise Faille 209, Rang Sud	(F)
18	Cardinal, Martin 769, Grand Rang	(M)	49	Guérin, Gérald 209, Rang Sud	(M)
19	Clermont, Réal, 787, Grand Rang	(M)	50	Guérin, Clarence 229 A, Rang Sud	(M)
20	Clermont, Louise 787,,Grand Rang	(F)	51	Guérin, Jeanne 229 A, Rang Sud	(F)
21	Couture, Serge 211, Rang Sud	(M)	52	Guérin, Paul 229 A, Rang Sud	(M)
22	Couture, Gaétan 211, Rang Sud	(M)	53	Giroux, Antonio 754, Grand Rang	(M)
23	Couture, Jacqueline Potvin 211, Rang Sud	(F)	54	Giroux, Yolande 754, Grand Rang	(F)
24	Chouinard, Lise 222, Rang Sud	(F)	55	Garry, Michel 225, Rang Sud	(M)
25	Dumouchel, Diane 805, Grand Rang	(F)	56	Garry, Janine 225, Rang Sud	(F)
26	Daigneault, Rolland 2,rue Roy	(M)	57	Garry, Nathalie 225, Rang Sud	(F)
27	Daigneault, Colombe 2,rue Roy	(F)	58	Garry, Laurence 225, Rang Sud	(F)
28	Dugas, André 221, Rang Sud	(M)	59	Guérin, Florent 250, Rang Sud	(M)
29	Duquet, Marco 233, Rang Sud	(M)	60	Guérin, Françoise 250, Rang Sud	(F)
30	Duquet, Michelle Gagnon 233, Rang Sud	(F)	61	Grandines, Pierre 796, Grand Rang	(M)
31	Denis, Claude 199, Rang Sud	(M)	62	Grondines, Danielle Beauregard 796, Grand Rang	(F)

RURAL/RURALE			electoral district/circonscription	URBAN/URBAINE	
N°	page		Châteauguay	N°	page
167	N° 1	of/de 4	certified / certifié — signature(s)-enumerator(s) / signature(s)-recenseur(s)		N° of/de
polling division / section de vote				polling division / section de vote	

160936

F 303 **PRELIMINARY LIST OF ELECTORS**

ELECTIONS CANADA

LISTE PRÉLIMINAIRE DES ÉLECTEURS

85M-7-79

This list of qualified electors for the polling division number as set out below was prepared for use at the pending federal election from information obtained at the enumeration and has been certified by the signature(s) below as to completeness and correctness so far as is possible.

La présente constitue la liste des électeurs de la section de vote dont le numéro apparaît plus bas préparée en vue de l'élection fédérale en cours d'après les renseignements recueillis lors du recensement. Le(s) recenseur(s) y a(ont) apposé sa(leur) signature, affirmant que cette liste est aussi complète et exacte que possible.

N°	St-Michel		N°		
63	Hamelin, Marcel 773, Grand Rang	(M) J0L 2J0	94	Lemire, Armande 764, Grand Rang	(F) J0L 2J0
64	Hamelin, Gertrude 773, Grand Rang	(F)	95	Lemire, Laurendeau 766, Grand Rang	(M)
65	Hamelin, Germaine 773, Grand Rang	(F)	96	Lemire, Cécile 766, Grand Rang	(F)
66	Hamelin, Arcade 786, Grand Rang	(M)	97	Laverdière, Denis 759, Grand Rang	(M)
67	Hamelin, Arthur 786, Grand Rang	(M)	98	Laverdière, Rita 759, Grand Rang	(F)
68	Hamelin, Jean-Yves 799, Grand, Rang	(M)	99	Laverdière, Gilles 777, Grand Rang	(M)
69	Hamelin, Jocelyne 799, Grand Rang	(F)	100	Laverdière, Lucie 777, Grand Rang	(F)
70	Hamelin, Bruno 799, Grand Rang	(M)	101	Lazure, Guy 794 B, Grand Rang	(M)
71	Hamelin, Albert 801, Grand Rang	(M)	102	Lazure, Claudine 794 B, Grand Rang	(F)
72	Hamelin, Angèle 801, Grand Rang	(F)	103	Lemieux, Denis 797, Grand Rang	(M)
73	Hamelin, Bernard 801, Grand Rang	(M)	104	Lemieux, Mignonne 797, Grand Rang	(F)
74	Hamelin, Alain 801, Grand Rang	(M)	105	Lefebvre, Philippe 820, Grand Rang	(M)
75	Hébert, Réal 30, rue Roy	(M)	106	Lefebvre, Anna 820, Grand Rang	(F)
76	Hébert, Chantal Roy 30, rue Roy	(F)	107	Lécuyer, André 11,rue Roy	(M)
77	Hamelin, Roger 241, Rang Sud	(M)	108	Lécuyer, Françoise 11,rue Roy	(F)
78	Hamelin, Marie-Jeanne 241, Rang Sud	(F)	109	Lahaie, Gilles 789, Grand Rang	(M)
79	Inkel, Jean-Guy 802, Grand Rang	(M)	110	Lahaie, Francine Beaudin 789, Grand Rang	(F)
80	Inkel, Thérèse 802, Grand Rang	(F)	111	Laforest, Rolland 804, Grand Rang	(M)
81	Inkel, Linda 802, Grand Rang	(F)	112	Laforest, Aline Martin 804, Grand Rang	(F)
82	Inkel, Elisabeth 201, Rang Sud	(F)	113	Lahaie, Marie-Rose 812, Grand Rang	(F)
83	Inkel, Claude 201, Rang Sud	(M)	114	Lahaie, Jean 812, Grand Rang	(M)
84	Inkel, Danielle Prévost 201, Rang Sud	(F)	115	Lahaie, Sylvie 812, Grand Rang	(F)
85	Inkel, André 210, Rang Sud	(M)	116	Laforest, Mireille 257, Rang Sud	(F)
86	Lévesque, Jean-Guy 725, Grand Rang	(M)	117	Lambert, Jeanne 816, Grand Rang	(F)
87	Lévesque, Mariette 725, Grand Rang	(F)	118	Lemieux Janine 204, Rang Sud	(F)
88	Lavoie, Gérard 746, Grand Rang	(M)	119	Laverdière, Louise 245, Rang Sud	(F)
89	Lavoie, Francine 746, Grand Rang	(F)	120	Mercier, Jacques 726, Grand Rang	(M)
90	Lécuyer, Edgar 747, Grand Rang	(M)	121	Monchamp, André 751, Grand Rang	(M)
91	Lécuyer, Lucille 747, Grand Rang	(F)	122	Monchamp, Emile 751, Grand Rang	(M)
92	Lécuyer, Robert 747, Grand Rang	(M)	123	Monchamp, Camille 751, Grand Rang	(M)
93	Lemire, André 764, Grand Rang	(M)	124	Morissette, Guy 772, Grand Rang	(M)

RURAL/RURALE			electoral district/circonscription	URBAN/URBAINE	
N°	page		Châteauguay	N°	page
167	N° 2	of/de 4	certified / certifié signature(s)-enumerator(s) / signature(s)-recenseur(s)		N° of/de
polling division / section de vote				polling division / section de vote	

160937

F 303 **PRELIMINARY LIST OF ELECTORS**

ELECTIONS CANADA

LISTE PRÉLIMINAIRE DES ÉLECTEURS

85M-7-79

This list of qualified electors for the polling division number as set out below was prepared for use at the pending federal election from information obtained at the enumeration and has been certified by the signature(s) below as to completeness and correctness so far as is possible.

La présente constitue la liste des électeurs de la section de vote dont le numéro apparaît plus bas préparée en vue de l'élection fédérale en cours d'après les renseignements recueillis lors du recensement. Le(s) recenseur(s) y a(ont) apposé sa(leur) signature, affirmant que cette liste est aussi complète et exacte que possible.

St-Michel

N°			N°		
125	Morissette, Ginette 772, Grand Rang	(F) J0L 2J0	156	Oligny, Pierre-Yves 231, Rang Sud	(M) J0L 2J0
126	Marcil, Francine 736, Grand Rang	(F)	157	Oligny, Manon Chaperon 231, Rang Sud	(F)
127	Martin, Jacques 765, Grand Rang	(M)	158	Oligny, Martial 249, Rang Sud	(M)
128	Martin, Jeannette 765, Grand Rang	(F)	159	Oligny, Rachelle 249, Rang Sud	(F)
129	Martineau, Noël 731, Grand Rang	(M)	160	Oligny, Jean-Pierre 249, Rang Sud	(M)
130	Martineau, Germaine 731, Grand Rang	(F)	161	Primeau, Philibert 722, Grand Rang	(M)
131	Martin, René 791, Grand Rang	(M)	162	Primeau, Aline 722, Grand Rang	(F)
132	Martin, Kathleen 791, Grand Rang	(F)	163	Primeau, Jean-François 722, Grand Rang	(M)
133	Martin, Robert 793, Grand Rang	(M)	164	Perrier, Irène 738, Grand Rang	(F)
134	Martin, Lucie 793, Grand Rang	(F)	165	Perrier, Juliette 738, Grand Rang	(F)
135	Martin, Gilles 793, Grand Rang	(M)	166	Perrier, Denis 735, Grand Rang	(M)
136	Martineau, Carole Demmers 9, rue Roy	(F)	167	Perrier, Pauline 735, Grand Rang	(F)
137	Martineau, Normand 9, rue Roy	(M)	168	Perrier, Michel 735, Grand Rang	(M)
138	Martineau, Bernard 4, rue Roy	(M)	169	Provost, Juliette 796 A, Grand Rang	(F)
139	Martineau, Janine 4, rue Roy	(F)	170	Pinsonneault, Jeannette 750, Grand Rang	(F)
140	Martineau, Raymond 809, Grand Rang	(M)	171	Perras, Ghislain 257, Rang Sud	(M)
141	Murray, Maurice 216, Rang Sud	(M)	172	Perras, Jean-Pierre 776, Grand Rang	(M)
142	Murray, Annette 216, Rang Sud	(F)	173	Perras, Louise 776, Grand Rang	(F)
143	Murray, François 216, Rang Sud	(M)	174	Perras, André 776 A, Grand Rang	(M)
144	Murray, Marcel 208, Rang Sud	(M)	175	Perras, Sylvianne 776 A, Grand Rang	(F)
145	Murray, Maire-Anne 208, Rang Sud	(F)	176	Perras, Fernand 761, Grand Rang	(M)
146	Marcil, Rita 806, Grand Rang	(F)	177	Perras, Florida 761, Grand Rang	(F)
147	Martin, Michel 875, Grand Rang Haut	(M)	178	Perras, Denis 761, Grand Rang	(M)
148	Martin, Huguette 875, Grand Rang Haut	(F)	179	Perras, Gilles 761, Grand Rang	(M)
149	Martin, Lambert 877, Grand Rang Haut	(M)	180	Perras, Linda 761, Grand Rang	(F)
150	Martin, Rose-Yvette 877, Grand Rang Haut	(F)	181	Pinsonneault, Noël 778, Grand Rang	(M)
151	Morin, Diane 762, Grand Rang	(F)	182	Pinsonneault, Alice 778, Grand Rang	(F)
152	Martin, Hyacinthe 774, Grand Rang	(M)	183	Pinsonneault, Eva 778, Grand Rang	(F)
153	Martin, Thérèse 774, Grand Rang	(F)	184	Pinsonneault, Gilles 778, Grand Rang	(M)
154	Martin, Monique 774, Grand Rang	(F)	185	Pinsonneault, Liliane 778, Grand Rang	(F)
155	Martin, Viateur 774, Grand Rang	(M)	186	Pinsonneault, Gaëtan 780, Grand Rang	(M)

RURAL/RURALE

N° 167 | page N° 3 of/de 4

polling division / section de vote

electoral district/circonscription: Châteauguay

certified / certifié — signature(s)-enumerator(s) / signature(s)-recenseur(s)

Liliane Pinsonneault

URBAN/URBAINE

N° | page N° of/de

polling division / section de vote

F 303 PRELIMINARY LIST OF ELECTORS

85M-7-79

ELECTIONS CANADA

160938

LISTE PRÉLIMINAIRE DES ÉLECTEURS

This list of qualified electors for the polling division number as set out below was prepared for use at the pending federal election from information obtained at the enumeration and has been certified by the signature(s) below as to completeness and correctness so far as is possible.

La présente constitue la liste des électeurs de la section de vote dont le numéro apparaît plus bas préparée en vue de l'élection fédérale en cours d'après les renseignements recueillis lors du recensement. Le(s) recenseur(s) y a(ont) apposé sa(leur) signature, affirmant que cette liste est aussi complète et exacte que possible.

St-Michel

N°			
187	Pinsonneault, Diane 780, Grand Rang	(F)	J0L 2J0
188	Potvin, Joseph 790, Grand Rang	(M)	
189	Potvin, Thérèse 790, Grand Rang	(F)	
190	Potvin, Louis 790, Grand Rang	(M)	
191	Potvin, Françoise 790, Grand Rang	(F)	
192	Potvin, Murielle 790, Grand Rang	(F)	
193	Potvin, Ghyslaine 790, Grand Rang	(F)	
194	Potvin, Normand 790, Grand Rang	(M)	
195	Poupart, Philippe 200, Rang Sud	(M)	
196	Poupart, Laurée 200, Rang Sud	(F)	
197	Poissant, Clémence 253, Rang Sud	(F)	
198	Robert, Denis 724, Grand Rang	(M)	
199	Robert, Floriant 730, Grand Rang	(M)	
200	Robert, Véronique 730, Grand Rang	(F)	
201	Robert, André 730, Grand Rang	(M)	
202	Robert, Denise 730, Grand Rang	(F)	
203	Robert, Martine 730, Grand Rang	(F)	
204	Robert, Madeleine 730, Grand Rang	(F)	
205	Rémillard, Roger 743, Grand Rang	(M)	
206	Rémillard, Bella 743, Grand Rang	(F)	
207	Rémillard, Roma 743, Grand Rang	(M)	
208	Rémillard, Florent 743, Grand Rang	(M)	
209	Rémillard, Réal 743, Grand Rang	(M)	
210	Rémillard, Lionel 743, Grand Rang	(M)	
211	Rémillard, Robert 745, Grand Rang	(M)	
212	Rémillard, Yvonne Inkel 745, Grand Rang	(F)	
213	Rémillard, Gilles 798, Grand Rang	(M)	
214	Rémillard, Germain 798, Grand Rang	(M)	
215	Rémillard, Jean-Marc 783, Grand Rang	(M)	
216	Rémillard, Clarice 783, Grand Rang	(F)	
217	Rémillard, Marjolaine 783, Grand Rang	(F)	
218	Rémillard, Ovide 796 A, Grand Rang	(M)	J0L 2J0
219	Rémillard, Suzanne 796 A, Grand Rang	(F)	
220	Rémillard, Pierre 796 A, Grand Rang	(M)	
221	Rémillard, Mario 24, rue Roy	(M)	
222	Rémillard, Brigitte Lazure 24, rue Roy	(F)	
223	Rémillard, Georges 200, Rang Sud	(M)	
224	Richard, Yolande 781, Grand Rang	(F)	
225	Roy, Gilles 222, rue Roy	(M)	
226	Rocheleau, Yvon 245, Rang Sud	(M)	
227	Riendeau, Jean-Noël 233, Rang Sud	(M)	
228	Riendeau, Ginette 233, Rang Sud	(F)	
229	Ste-Marie, Aurèle 720, Grand Rang	(M)	
230	Ste-Marie, Carmène 720, Grand Rang	(F)	
231	Ste-Marie, Gilles 720, Grand Rang	(M)	
232	Ste-Marie, Mylène 724, Grand Rang	(F)	
233	Sauvé, Jocelyne 221, Rang Sud	(F)	
234	St-Jean, Pierre 253, Rang Sud	(M)	
235	Trudeau, Isidore 770, Grand Rang	(M)	
236	Tremblay, Wilfrid 810, Grand Rang	(M)	
237	Tremblay, Antoinette 810, Grand Rang	(F)	
238	Tremblay, Louis 259, Rang Sud	(M)	
239	Tremblay, Johanne 259, Rang Sud	(F)	
240	Trudeau, Normand 229, Rang Sud	(M)	
241	Trudeau, Corine 229, Rang Sud	(F)	
242	Trudeau, Monique 229, Rang Sud	(F)	
243	Viau, Renée , Grand Rang	(F)	
244	Yelle, Maryse 801, Grand Rang	(F)	

RURAL/RURALE

N° 167

page N° 4 of/de 4

polling division section de vote

electoral district/circonscription: Châteauguay

certified/certifié

signature(s)-enumerator(s) / signature(s)-recenseur(s): Liliane Pinsonneault

URBAN/URBAINE

N°

page N° of/de

polling division section de vote

160939

F 303 8.5M-7-79

PRELIMINARY LIST OF ELECTORS
(Rural)

ELECTIONS CANADA

LISTE PRÉLIMINAIRE DES ÉLECTEURS
(Rurale)

This list of qualified electors for the polling division number as set out below was prepared for use at the pending federal election from information obtained at the enumeration and has been certified by the signature(s) below as to completeness and correctness so far as is possible.

La présente constitue la liste des électeurs de la section de vote dont le numéro apparaît plus bas préparée en vue de l'élection fédérale en cours d'après les renseignements recueillis lors du recensement. Le(s) recenseur(s) y a(ont) apposé sa(leur) signature, affirmant que cette liste est aussi complète et exacte que possible.

N°	St-Michel JOL2JO
1	Aubry, Exymère (M) 855 Grand Rang
2	Bachand, Lucie (F) 902 Grand Rang
3	Barbeau, François (M) 917 Grand Rang
4	Barbeau, Danielle (F) 917 Grand Rang
5	Béland, Louise (F) 897A Grand Rang
6	Brault, Thomas (M) 891 Grand Rang
7	Bergevin, Lucette (F) 887A Grand Rang
8	Barbeau, Jean-Pierre (M) 886 Grand Rang
9	Boyer, André (M) 336 Rang Nord
10	Boyer Fernande (F) 336 Rang Nord
11	Boyer Sylvain (M) 336 Rang Nord
12	Boyer Jacynthe (F) 336 Rang Nord
13	Boyer, Claudine (F) 336 Rang Nord
14	Bisaillon, Jeannette (F) 336A Rang Nord
15	Boyer, Rose-Alma (F) 336A Rang Nord
16	Beaulieu, Pauline (F) 824 Grand Rang
17	Beaulieu, Dany (M) 824 Grand Rang
18	Breton, Larry (M) 926 Grand Rang
19	Boulanger, Sylvain (M) 926 Grand Rang
20	Chevigny, Luciana (F) 375 Rang Nord
21	Chalifoux, David (M) 372 Rang Nord
22	Chalifoux, Lucette (F) 372 Rang Nord
23	Chalifoux, Pierre (M) 372 Rang Nord
24	Daigneault, Alphonsine (F) 938 Grand Rang
25	Daigneault, André (M) 938 Grand Rang
26	Daigneault, Ghislaine (F) 921 Grand Rang
27	Daigneault, Denise (F) 938 Grand Rang
28	Daigneault, Michel (M) 913 Grand Rang
29	Daigneault, Danielle (F) 913 Grand Rang
30	Daigneault, François (M) 902 Grand Rang
31	Daigneault, Paul (M) 896 Grand Rang
32	Daigneault, Hélène (F) 886 Grand Rang
33	Dulude, Yves (M) 884 Grand Rang
34	Dulude, Myriam (F) 884 Grand Rang
35	Dupont, Lionel (M) 859 Grand Rang
36	Deshaies, Rolland (M) 835 Grand Rang
37	Deshaies, Yvette (F) 835 Grand Rang
38	Des Lauriers, Denise (F) 878 Grand Rang
39	Dagenais, Gilles (M) 361 Rang Nord
40	Dagenais, Huguette (F) 361 Rang Nord
41	Dagenais, Lison (F) 361 Rang Nord
42	Dagenais, Paul (M) 373 Rang Nord
43	Dagenais, Jocelyne (F) 373 Rang Nord
44	Dauphinais, Yvon (M) 332A Rang Nord
45	Dauphinais, Ginette (F) 332A Rang Nord
46	English, Jérôme (M) 901 Grand Rang
47	English, Claire (F) 901 Grand Rang
48	English, Richard (M) 901 Grand Rang
49	English, Daniel (M) 901 Grand Rang
50	Faille, Florent (M) 352 Rang Nord
51	Faille, Huguette (F) 352 Rang Nord
52	Forino, François (M) 358 Rang Nord
53	Forino, Suzanne (F) 358 Rang Nord
54	Forino, Rachella (F) 358 Rang Nord
55	Forino, Carolina (F) 358 Rang Nord
56	Guérin, Jean-Yves (M) 873 Grand Rang
57	Guérin, Zénon (M) 868 Grand Rang
58	Guérin, Roger (M) 864 Grand Rang
59	Guérin, Alda (F) 864 Grand Rang
60	Guérin, Martine (F) 864 Grand Rang

RURAL/RURALE

N° 168 (R) page N° 1 of/de 4

polling division / section de vote

electoral district/circonscription: CHATEAUGUAY

certified / certifié

signature(s)-enumerator(s) / signature(s)-recenseur(s): Nicole Roy

URBAN/URBAINE

N° page N° of/de

polling division / section de vote

F 303 — 8 5M-7-79

PRELIMINARY LIST OF ELECTORS
(Rural)

This list of qualified electors for the polling division number as set out below was prepared for use at the pending federal election from information obtained at the enumeration and has been certified by the signature(s) below as to completeness and correctness so far as is possible.

ELECTIONS CANADA

LISTE PRÉLIMINAIRE DES ÉLECTEURS
(Rurale)

160940

La présente constitue la liste des électeurs de la section de vote dont le numéro apparaît plus bas préparée en vue de l'élection fédérale en cours d'après les renseignements recueillis lors du recensement. Le(s) recenseur(s) y a(ont) apposé sa(leur) signature, affirmant que cette liste est aussi complète et exacte que possible.

N°	St-Michel	J0L2J0
61	Guérin, Guylaine (F) 864 Grand Rang	
62	Garrett, Reid (M) 864 Grand Rang	
63	Guérin, Yves (M) 853 Grand Rang	
64	Guérin, Marie-Paule (F) 853 Grand Rang	
65	Gravel, Robert (M) 860 Grand Rang	
66	Gravel, Francine (F) 860 Grand Rang	
67	Gibeau, Chantal (F) 312 Rang Nord	
68	Guilbault, Roger (M) 886 Grand Rang	
69	Hamelin, Léa (F) 825 Grand Rang	
70	Hamelin, Thomas (M) 300 Rang Nord	
71	Hamelin, Patricia (F) 300 Rang Nord	
72	Hamelin, Jacques (M) 304 Rang Nord	
73	Hamelin, Jean-Marc (M) 312 Rang Nord	
74	Hamelin, Charlemagne (M) 309 Rang Nord	
75	Hamelin, Monique (F) 309 Rang Nord	
76	Hamelin, Jean-Guy (M) 309 Rang Nord	
77	Hamelin, Sylvain (M) 309 Rang Nord	
78	Hamelin, Richard (M) 309 Rang Nord	
79	Hill, Denis (M) 332 Rang Nord	
80	Hill, Mariette (F) 332 Rang Nord	
81	Hallé, Rock (M) 360 Rang St-Joseph	
82	Hallé, Octavie (F) 360 Rang St-Joseph	
83	Hallé, Yves (M) 360 Rang St-Joseph	
84	Isabelle, Clovis (M) 882 Grand Rang	
85	Isabelle, Jeanine (F) 882 Grand Rang	
86	Isabelle, Michel, (M) 882 Grand Rang	
87	Isabelle, Mario (M) 882 Grand Rang	
88	Isabelle, Louise (F) 882 Grand Rang	
89	Isabelle, Claire (F) 882 Grand Rang	
90	Isabelle, Daniel (M) 882 Grand Rang	
91	Isabelle, Roger (M) 872 Grand Rang	

N°	St-Michel	J0L2J0
92	Isabelle, Ginette (F) 872 Grand Rang	
93	Isabelle, Jean-Marie (M) 918 Grand Rang	
94	Isabelle, Marcelle (F) 918 Grand Rang	
95	Isabelle, Yvonne (F) 842 Grand Rang	
96	Laverdière, Léo (M) 934 Grand Rang	
97	Laverdière, Georgette (F) 934 Grand Rang	
98	Laverdière, Pierre (M) 934 Grand Rang	
99	Lafôrest, Germain (M) 906 Grand Rang	
100	Lafôrest, Aline (F) 906 Grand Rang	
101	Lafôrest, Henri (M) 899 Grand Rang	
102	Lafôrest, Germaine (F) 899 Grand Rang	
103	Lafôrest, Jacques (M) 897 Grand Rang	
104	Lafôrest, Jacinthe (F) 897 Grand Rang	
105	Lafôrest, Raymond (M) 898 Grand Rang	
106	Lafôrest, Antonia (F) 898 Grand Rang	
107	Lafôrest, Reynald (M) 898 Grand Rang	
108	Lafôrest, Normand (M) 898 Grand Rang	
109	Lamarre, André (M) 885 Grand Rang	
110	Lamarre, Diane (F) 885 Grand Rang	
111	Lamarre, Christine (F) 885 Grand Rang	
112	Lamarre, Solange (F) 887 Grand Rang	
113	Lamarre, Henri (M) 881 Grand Rang	
114	Lamarre, Fleurette (F) 881 Grand Rang	
115	Lemieux, Sylvie (F) 896 Grand Rang	
116	Lafôrest, Benoit (M) 876 Grand Rang	
117	Lafôrest, Donalda (F) 876 Grand Rang	
118	Levert, Yvon (M) 862 Grand Rang	
119	Levert, Danielle (F) 862 Grand Rang	
120	Lemieux, Gilles (M) 842 Grand Rang	
121	Lemieux, Nicole (F) 842 Grand Rang	
122	Lemieux, Roger (M) 823 Grand Rang	

RURAL/RURALE

N°	page		
168 (R)	N° 2	of/de 4	

polling division / section de vote

electoral district/circonscription: CHATEAUGUAY

certified / certifié — signature(s)-enumerator(s) / signature(s)-recenseur(s): Nicole Roy

URBAN/URBAINE

N°	page	
	N°	of/de

polling division / section de vote

160941

F 303 — 85M-7-79

PRELIMINARY LIST OF ELECTORS
(Rural)

ELECTIONS CANADA

LISTE PRÉLIMINAIRE DES ÉLECTEURS
(Rurale)

This list of qualified electors for the polling division number as set out below was prepared for use at the pending federal election from information obtained at the enumeration and has been certified by the signature(s) below as to completeness and correctness so far as is possible.

La présente constitue la liste des électeurs de la section de vote dont le numéro apparaît plus bas préparée en vue de l'élection fédérale en cours d'après les renseignements recueillis lors du recensement. Le(s) recenseur(s) y a(ont) apposé sa(leur) signature, affirmant que cette liste est aussi complète et exacte que possible.

N°	St-Michel	J0L2J0
123	Lemieux, Jeanine (F)	823 Grand Rang
124	Lemieux, Andrée (F)	823 Grand Rang
125	Lefebvre, Marcel (M)	838 Grand Rang
126	Lefèbvre, Annette (F)	838 Grand Rang
127	Lemieux, Guy (M)	821 Grand Rang
128	Lemieux, Claire (F)	821 Grand Rang
129	Lemieux, Eugène (M)	834 Grand Rang
130	Lemieux, Alexandrine (F)	834 Grand Rang
131	L'Ecuyer, Yoland (M)	308 Rang Nord
132	L'Ecuyer, Louise (F)	308 Rang Nord
133	Leclerc, René (M)	320 Rang Nord
134	Leclerc, Ginette (F)	320 Rang Nord
135	Leclerc, Denis (M)	322 Rang Nord
136	Leclerc, Murielle (F)	322 Rang Nord
137	Leclerc, Léopold (M)	324 Rang Nord
138	Leclerc, Hélène (F)	324 Rang Nord
139	Leclerc, Roger (M)	328 Rang Nord
140	Leclerc, Nicole (F)	328 Rang Nord
141	Lampron, Yves (M)	348 Rang Nord
142	Lampron, Thérèse (F)	348 Rang Nord
143	Lussier, Denise (F)	317 Rang Nord
144	Laverdière, Jean-Marie (M)	375 Rang Nord
145	Laverdière, Lorraine (F)	375 Rang Nord
146	Lambert, Henri (M)	344 Rang Nord
147	Lambert, Jeanne (F)	344 Rang Nord
148	Lambert, France (F)	344 Rang Nord
149	Lussier, Pitlik, Huguette (F)	200 Montée Pié
150	Lavallée, Pierre (M)	370 Rang St-Joseph
151	Lebel, Suzy (F)	913 Grand Rang
152	Larsette, Michel (M)	926 Grand Rang
153	Martin, Jean-Paul (M)	922 Grand Rang
154	Martin, Hélène (F)	922 Grand Rang
155	Martin, Jean-Paul Jr. (M)	922 Grand Rang
156	Martin, Sylvie (F)	922 Grand Rang
157	Marchand, Donat (M)	899 Grand Rang
158	Mas, Laurent-François (M)	916 Grand Rang
159	Mas, Marie-Jeanne (F)	914 Grand Rang
160	Mas, Jean (M)	890 Grand Rang
161	Mas, Micheline (F)	890 Grand Rang
162	Martin, Lambert (M)	877 Grand Rang
163	Martin, Rose-Yvette (F)	877 Grand Rang
164	Martin, Michel (M)	875 Grand Rang
165	Martin, Huguette (F)	875 Grand Rang
166	Marcil, Charles-Edouard (M)	846 Grand Rang
167	Marcil, Rose-Alma (F)	846 Grand Rang
168	Marcil, Marie-Ange (F)	846 Grand Rang
169	Marcil, Clémence (F)	827 Grand Rang
170	Marcil, Roger (M)	827 Grand Rang
171	Monchamp, Georges (M)	315 Rang Nord
172	Monchamp, Louisette (F)	315 Rang Nord
173	Monchamp, Sylviane (F)	315 Rang Nord
174	Monchamp, Patrice (M)	315 Rang Nord
175	Monchamp, Marc (M)	317 Rang Nord
176	Pié, Michel (M)	897A Grand Rang
177	Potvin, Daoust, Danielle (F)	859 Grand Rang
178	Pinsonneault, Réal (M)	858 Grand Rang
179	Pinsonneault, Florence (F)	858 Grand Rang
180	Pinsonneault, Michel (M)	858 Grand Rang
181	Pinsonneault, Lucie (F)	858 Grand Rang
182	Pié, Denis (M)	316 Rang Nord
183	Pié, Jeanne D'Arc (F)	316 Rang Nord
184	Pié, Odile (F)	316 Rang Nord

RURAL/RURALE

N° 168 (R) — page N° 3 of/de 4

polling division / section de vote

electoral district / circonscription: CHATEAUGUAY

certified / certifié

signature(s)-enumerator(s) / signature(s)-recenseur(s): Nicole Roy

URBAN/URBAINE

N° — page N° of/de

polling division / section de vote

F 303 — 85M-7-79

PRELIMINARY LIST OF ELECTORS (Rural)

ELECTIONS CANADA

LISTE PRÉLIMINAIRE DES ÉLECTEURS (Rurale)

160942

This list of qualified electors for the polling division number as set out below was prepared for use at the pending federal election from information obtained at the enumeration and has been certified by the signature(s) below as to completeness and correctness so far as is possible.

La présente constitue la liste des électeurs de la section de vote dont le numéro apparaît plus bas préparée en vue de l'élection fédérale en cours d'après les renseignements recueillis lors du recensement. Le(s) recenseur(s) y a(ont) apposé sa(leur) signature, affirmant que cette liste est aussi complète et exacte que possible.

N°	St-Michel JOL2JO
185	Pié, Gilbert (M) 316 Rang Nord
186	Poulin, Oscar (M) 346 Rang Nord
187	Poulin, Annette (F) 346 Rang Nord
188	Pié, Rémi (M) 371 Rang Nord
189	Pié, Hervé (M) 371 Rang Nord
190	Pié, Gérard (M) 366 Rang Nord
191	Pié, Etiennette (F) 366 Rang Nord
192	Pié, Albert (M) 368 Rang Nord
193	Pié, Denise (F) 368 Rang Nord
194	Pié, Stéphane (M) 368 Rang Nord
195	Pilon, Lucie (F) 370 Rang St-Joseph
196	Rémillard, Raymond (M) 894 Grand Rang
197	Rémillard, Dianne (F) 894 Grand Rang
198	Rémillard, Jacques (M) 869 Grand Rang
199	Rémillard, Diane (F) 869 Grand Rang
200	Roy, Claude (M) 856 Grand Rang
201	Roy, Nicole (F) 856 Grand Rang
202	Roy, Gérard (M) 843 Grand Rang
203	Roy, Thérèse (F) 843 Grand Rang
204	Roy, Come D. (M) 852 Grand Rang
205	Roy, Angèle (F) 852 Grang Rang
206	Roy, Reine (F) 852 Grand Rang
207	Roy, Louis-Georges (M) 848 Grand Rang
208	Roy, Jean-Marie (M) 844 Grand Rang
209	Roy, Benoit (M) 840 Grand Rang
210	Roy, Rollande (F) 840 Grand Rang
211	Roy, Jean-Paul (M) 840 Grand Rang
212	Roy, Gilles (M) 840 Grand Rang
213	Rémillard, Denis (M) 301 Rang Nord
214	Rémillard, Claire (F) 301 Rang Nord
215	Rémillard, Jean (M) 301 Rang Nord
216	Rémillard, Luc (M) 301 Rang Nord
217	Rémillard, France (F) 301 Rang Nord
218	Rodrigue, Dominic (M) 376 Rang Nord
219	Robert, Zéphirin (M) Rang St-Joseph
220	Solliec, Jean-Pierre (M) 925 Grand Rang
221	Solliec, Laurence (F) 925 Grand Rang
222	Solliec, Mario (M) 925 Grand Rang
223	Solliec, Johanne (F) 925 Grand Rang
224	St-Pierre, Luc (M) 878 Grand Rang
225	Solliec, André (M) 360 Rang Nord
226	Solliec, Liliane (F) 360 Rang Nord
227	Sénécal, Paul-Emile (M) 376 Rang Nord
228	Sénécal, Gaétan (M) 376 Rang Nord
229	Ste-Marie, Rachel (F) 336A Rang Nord
230	Sabourin, Alain (M) 926 Grand Rang
231	Sabourin, Marcel (M) 926 Grand Rang
232	Tremblay, Benoit (M) 863 Grand Rang
233	Tremblay, Denise (F) 863 Grand Rang
234	Tremblay, Micheline (F) 863 Grand Rang
235	Tremblay, Marc (M) 863 Grand Rang
236	Tremblay, Marcel (M) 851 Grand Rang
237	Tremblay, Micheline (F) 851 Grand Rang
238	Trickey, Robert (M) 905 Grand Rang
239	Trickey, Carole (F) 905 Grand Rang
240	Tremblay Odila (F) 850 Grand Rang
241	Tremblay, Cécile (F) 850 Grand Rang
242	Turgeon, Jean Neil (M) 926 Grand Rang
243	Vaillancourt, Arthur (M) 851 Grand Rang

RURAL/RURALE			electoral district/circonscription	URBAN/URBAINE	
N°	page		CHATEAUGUAY	N°	page
168 (R)	N° 4	of/de 4	certified / certifié		N° of/de
polling division / section de vote			signature(s)-enumerator(s) / signature(s)-recenseur(s)	polling division / section de vote	

160943

F 303 **PRELIMINARY LIST OF ELECTORS**

85M-7-79

ELECTIONS CANADA

LISTE PRÉLIMINAIRE DES ÉLECTEURS

This list of qualified electors for the polling division number as set out below was prepared for use at the pending federal election from information obtained at the enumeration and has been certified by the signature(s) below as to completeness and correctness so far as is possible.

La présente constitue la liste des électeurs de la section de vote dont le numéro apparaît plus bas préparée en vue de l'élection fédérale en cours d'après les renseignements recueillis lors du recensement. Le(s) recenseur(s) y a(ont) apposé sa(leur) signature, affirmant que cette liste est aussi complète et exacte que possible.

N°	ST-REMI		
	ST-ANDRE		
1	Boyer Cécile (F)	216	J0L2L0
2	Ste-Marie Serge (M)	219	
3	Vallerand Marcel (M)	220	
4	Vallerand Jeannine (F)	220	
5	Vallerand Ginette (F)	220	
6	Dubuc Daniel (M)	221	
7	Vallerand Yves (M)	222	
8	Thériault Francine (F)	222	
9	Lussier Donald (M)	226	
10	Lussier Hubald (M)	226	
11	Lussier Raynald (M)	226	
12	Stanhope Kathleen (F)	226	
13	Beaudin Roger (M)	228	
14	Inkel Estelle (F)	228	
15	Bourdeau Yvan (M)	230	
16	Beaudin Suzanne (F)	230	
17	Chalifoux Lucille (F)	232	
18	Chalifoux André (M)	232	
19	Chalifoux Roger (M)	232	
20	Chalifoux Gilles (M)	232	
21	Bourdon Roger (M)	234	
22	Bourdon Rita (F)	234	
23	Robert Jean-Pierre (M)	238	
24	Robert Brunelle Louise (F)	238	
25	Pigeon Emile (M)	252	
26	Pigeon Monique (F)	252	
27	Pigeon Edith (F)	252	
28	Pigeon Léo (M)	264	
29	Pigeon Louise (F)	264	
30	Pigeon Chantal (F)	264	
31	Bourdeau Denis (M)	286	
32	Bourdeau Denise (F)	286	
33	Bourdon Daniel (M)	342	
34	Bourdon Lucie (F)	342	
35	Verner Gérald (M)	354	
36	Verner Simone (F)	354	
37	Rouleau Germain (M)	394	
38	Boulerice Francine (F)	394	
	ST-PAUL		
39	Ferland Ronald (M)	1020	J0L2L0
40	Ferland Claudette (F)	1020	
41	Tougas Jean-Paul (M)	1030	
42	Tougas Louis-Georges (M)	1030	
43	Tougas Alain (M)	1030	
44	Waegenear Charles (M)	1040	
45	Waegenear Germaine (F)	1040	
46	Waegenear Lucette (F)	1040	
47	Poupart Gaston (M)	1050	
48	Poupart Micheline (F)	1050	
49	Turcotte Réal (M)	1060	
50	Turcotte Raymonde (F)	1060	
51	Turcotte Claude (M)	1060	
52	Turcotte Chantal (F)	1060	
53	Turcotte Sylvie (F)	1060	
54	Turcotte Paul (M)	1062	
55	Turcotte Maria (F)	1062	
56	Laverdière Ovide (M)	1068	
57	Laverdière Lise (F)	1068	
58	Laverdière Alain (M)	1068	J0L2L0
59	Laverdière Josée (F)	1068	
60	Laverdière Liette (F)	1068	
61	Bourget Yves (M)	1070	
62	Bourget Perras Thérèse (F)	1070	
63	Clermont Marcel (M)	1072	
64	Bouchard Manon (F)	1072	
65	Clermont Robert (M)	1072	
66	Boyer Daniel (M)	1074	
67	Boyer Sonia (F)	1074	
68	Turcotte Laurent (M)	1080	
69	Turcotte Pierrette (F)	1080	
70	Sicotte Michel (M)	1102	
71	Sicotte Claudette (F)	1102	
72	Faille Jean-Paul (M)	1104	
73	Faille Mireille (F)	1104	
74	Riendeau Réjean (M)	1106	
75	Riendeau Lyne (F)	1106	
76	Martel Michel (M)	1114	
77	Martel Micheline (F)	1114	
78	Faille Michel (M)	1116	
79	Faille Céline (F)	1116	
80	Thibault Jean-Claude (M)	1130	
81	Thibault Lucille (F)	1130	
82	Denault Roma (M)	1172	
83	Denault Simone (F)	1172	
84	Denault Jacinthe (F)	1172	
85	Denault Yvon (M)	1172	
86	Denault Jean-Marie (M)	1172	
87	Riendeau Georges (M)	1200	
88	Riendeau Lucienne (F)	1200	
89	Riendeau Henri (M)	1200	
90	Riendeau Daniel (M)	1200	
91	Riendeau Michel (M)	1200	
92	Bigras André (M)	1215	
93	Bigras Lorraine (F)	1215	
94	Bigras Patrice (M)	1215	
95	Riendeau Normand (M)	1238	
96	Riendeau Ginette (F)	1238	
97	Riendeau Louis Rémi (M)	1260	
98	Riendeau Pauline (F)	1260	
99	Joannette Jean-Claude (M)	1296	
100	Joannette Alice (F)	1296	
101	Joannette Marie-Claude (F)	1296	
102	Joannette Michèle (F)	1296	
103	Robidoux Claude (M)	1306	
104	Robidoux Irène (F)	1306	
105	Robidoux Jean-Marc (M)	1306	
106	Robidoux Yves (M)	1306	
107	Richard Lyne (F)	1306	
108	Bazinet René (M)	1328	
109	Lécuyer Michel (M)	1360	
110	Lécuyer Ghislaine (F)	1360	
111	Boyer Aurèle (M)	1378	
112	Boyer Marie-Jeanne (F)	1378	
113	Boyer Jean-Pierre (M)	1378	
114	Boyer Thérèse-Eva (F)	1378	
115	Boyer Réjeanne (F)	1378	
116	Bazinet Claude (M)	1383	
117	Bazinet Lucie (F)	1383	
118	Walravens Etienne (M)	1404	
119	Walravens Marie-Madeleine (F)	1404	
120	Faubert Robert (M)	1415	

RURAL/RURALE — N° — page — N° — of/de — polling division / section de vote

electoral district/circonscription: CHATEAUGUAY

certified / certifié — signature(s)-enumerator(s) / signature(s)-recenseur(s)

URBAN/URBAINE — N° 169 — page N° 1 of/de 3 — polling division / section de vote

F 303 **PRELIMINARY LIST OF ELECTORS**

85M-7-79

ELECTIONS CANADA

160944

LISTE PRÉLIMINAIRE DES ÉLECTEURS

This list of qualified electors for the polling division number as set out below was prepared for use at the pending federal election from information obtained at the enumeration and has been certified by the signature(s) below as to completeness and correctness so far as is possible.

La présente constitue la liste des électeurs de la section de vote dont le numéro apparaît plus bas préparée en vue de l'élection fédérale en cours d'après les renseignements recueillis lors du recensement. Le(s) recenseur(s) y a(ont) apposé sa(leur) signature, affirmant que cette liste est aussi complète et exacte que possible.

N°	ST-REMI / ST-PAUL		
121	Faubert Lorraine (F)	1415	J0L2L0
122	Bourelle Roland (M)	1424	
123	Bourelle Anita (F)	1424	
124	Boyer Michel (M)	1444	
125	Boyer Réjeanne (F)	1444	
126	Boyer Marie Rose (F)	1445	
127	Tremblay Fernand (M)	1454	
128	Tremblay Denise (F)	1454	
129	Tremblay Sylvain (M)	1454	
130	Tremblay Sylvie (F)	1454	
131	Lemieux Jean-Guy (M)	1472	
132	Lemieux Jacqueline (F)	1472	
133	Lemieux Sylvie (F)	1472	
134	Prud'homme Gilles (M)	1481	
135	Prud'homme Gisèle (F)	1481	
136	Prud'homme Gilbert (M)	1481	
137	Prud'homme Daniel (M)	1481	
138	Prud'homme Ghislain (M)	1481	
139	Jamison Peter (M)	1485	
140	Jamison Jeannine (F)	1485	
141	Jamison Donald (M)	1485	
142	Jamison Monique (F)	1485	
143	Bédard Yvon (M)	1488	
144	Bédard Huguette (F)	1488	
145	Bédard Daniel (M)	1488	
146	Jamison Normand (M)	1491	
147	Jamison Francine (F)	1491	
148	Martin Gilles (M)	1493	
149	Martin Lucie (F)	1493	
150	Yelle André (M)	1495	
151	Yelle Lise (F)	1495	
152	Yelle André-Marie (M)	1495	
153	Couvrette André (M)	1510	
154	Couvrette Diane (F)	1510	
155	Desranleau Josée (F)	1525	
156	Yelle Paul (M)	1534	
157	Yelle Paul-Emile (M)	1534	
158	Boyer Mario (M)	1539	
159	Boyer Claudine (F)	1539	
160	Yelle Henri (M)	1550	
161	Yelle Blandine (F)	1550	
162	Yelle Emile (M)	1556	
163	Yelle Jeanne-Berthe (F)	1556	
164	Yelle Bertrand (M)	1556	
165	Yelle Claudine (F)	1556	
166	Boyer Rolland (M)	1566	
167	Boyer Lucille (F)	1566	
168	Turcot Marcel (M)	1578	
169	Turcot Diane (F)	1578	
170	Turcot Réal (M)	1582	
171	Turcot Nicole (F)	1582	
172	Boyer Marcel (M)	1595	
173	Boyer Gisèle (F)	1595	
174	Boyer France (F)	1595	
175	Hamelin Réal (M)	1608	
176	Hamelin Francine (F)	1608	
177	Boyer Jean (M)	1628	
178	Boyer Suzanne (F)	1628	
179	Boyer Alberta (F)	1635	
180	Boyer Gaétane (F)	1635	
181	Cahill Normand (M)	1635	J0L2L0
182	Boyer Yves (M)	1652	
183	Boyer Marie-Ange (F)	1652	
184	Boyer Jean-Pierre (M)	1652	
185	Yelle Marie-Ange (F)	1667	
186	Yelle Roger (M)	1667	
187	Yelle Gérard (M)	1678	
188	Yelle Pierrette (F)	1678	
189	Yelle Jean (M)	1678	
190	Boyer Marcel (M)	1683	
191	Boyer Louise (F)	1683	
192	Boyer Daniel (M)	1683	
193	Boyer Marie-Josée (F)	1683	
194	Monière Michel (M)	1688	
195	Desgroseilliers Jean-Paul (M)	1722	
196	Desgroseilliers Alice (F)	1722	
197	Desgroseilliers Gilles (M)	1722	
198	Bourelle Clément (M)	1732	
199	Bourelle Lucie (F)	1732	
200	Bourelle Irène (F)	1732	
201	Lacaille Gaston (M)	1742	
202	Bourelle Benoit (M)	1748	
203	Bourelle Diane (F)	1748	
204	Lauzon Jean-Claude (M)	1767	
205	Lauzon Jeanne D'Arc (F)	1767	
206	Houle Jean-Paul (M)	1769	
207	Houle Laure (F)	1769	
208	Houle Réjean (M)	1769	
209	Houle Linda (F)	1769	
210	Rémillard Anita (F)	1773	
211	Dupuis Armand (M)	1773	
212	Monière Daniel (M)	1775	
213	Monière Boyer Sylvie (F)	1775	
214	Duquette Noëlla (F)	1785	
215	Duquette Normand (M)	1785	
216	Jarabek Anton (M)	1790	
217	Rozic Zdeka (F)	1790	
218	Desbois Jean (M)	1803	
219	Desbois Louise (F)	1803	
220	Hébert Bertrand (M)	1807	
221	Hébert Odile (F)	1807	
222	Telnoff Serges (M)	1823	
223	Telnoff Réjeanne (F)	1823	
224	Morel Patrick (M)	1825	
225	Morel Gisèle (F)	1825	
226	Desbois Eugène (M)	1836	
227	Desbois Jacqueline (F)	1836	
228	Desbois Serges (M)	1836	
229	Ouellet J. Alfred (M)	1847	
230	Ouellet Nicole (F)	1847	
231	Ouellet Pierre (M)	1847	
232	Iadry Jacques (M)	1847	
233	Bourelle Alice (F)	1847	
234	Lamontagne Jean-Claude (M)	1856	
235	Brunet Denyse (F)	1856	
236	Desgroseilliers Léonard (M)	1864	
237	Desgroseilliers Fernande (F)	1864	
238	Desgroseilliers Marielle (F)	1864	
239	Desgroseilliers Michel (M)	1870	
240	Desgroseilliers Johanne (F)	1870	
241	Dupuis Marie-Laure (F)	1882	
242	Dupuis Yvon (M)	1882	
243	Dupuis Christine (F)	1882	

RURAL/RURALE | N° | page | N° | of/de | polling division / section de vote

electoral district/circonscription: CHATEAUGUAY

URBAN/URBAINE | N° 169 | page | N° 2 | of/de 3 | polling division / section de vote

certified / certifié — signature(s)-enumerator(s) / signature(s)-recenseur(s)

160945

F 303 **PRELIMINARY LIST OF ELECTORS**

ELECTIONS CANADA

LISTE PRÉLIMINAIRE DES ÉLECTEURS

8 5M-7-79

This list of qualified electors for the polling division number as set out below was prepared for use at the pending federal election from information obtained at the enumeration and has been certified by the signature(s) below as to completeness and correctness so far as is possible.

La présente constitue la liste des électeurs de la section de vote dont le numéro apparaît plus bas préparée en vue de l'élection fédérale en cours d'après les renseignements recueillis lors du recensement. Le(s) recenseur(s) y a(ont) apposé sa(leur) signature, affirmant que cette liste est aussi complète et exacte que possible.

N°	ST-REMI			N°
		ST-PAUL		
244	Riendeau Rémi (M)	1898	J0L2L0	
245	Riendeau Aline (F)	1898		
246	Riendeau Lucie (F)	1898		
247	Riendeau Isidore (M)	1940		
248	Riendeau Marie-Jeanne (F)	1940		
249	Riendeau Mario (M)	1940		
250	Riendeau Martine (F)	1940		
251	Mathieu Jacques (M)	1943		
252	Mathieu Pauline (F)	1943		
253	Cayer Horace (M)	1996		
254	Cayer Georgette (F)	1996		
255	Cayer Alain (M)	1996		
256	Cayer Réjean (M)	1996		
257	Cayer Hélène (F)	1996		
258	Cayer Francine (F)	1996		
259	Schauerhammer Charles (M)	2024		
260	Schauerhammer Josette (F)	2024		
261	Caron Sylvain (M)	2035		
262	Lemieux Sylvie (F)	2035		
263	Lussier Gilles (M)	2039		
264	Caron Marie-France (F)	2039		
265	Monette Lucien (M)	2053		
266	Monette Murielle (F)	2053		
267	Monette Guy (M)	2126		
268	Boulais Jocelyne (F)	2126		
269	Tremblay Denis (M)	2126		
270	Richard Carole (F)	2126		
271	Pigeon Marcel (M)	2182		
272	Pigeon Evelyne (F)	2182		
273	Racine George (M)	2188		
274	Racine Garant Diane (F)	2188		
275	Boyer Romain (M)	2220		
276	Boyer Laurette (F)	2220		
277	Boyer Gaétan (M)	2220		
278	Boyer Jean-Yves (M)	2220		
279	Boyer Johanne (F)	2220		

RURAL/RURALE			electoral district/circonscription	URBAN/URBAINE		
N°	page		CHATEAUGUAY	N° 169	page	
	N°	of/de	certified / certifié — signature(s)-enumerator(s) / signature(s)-recenseur(s)		N° 3	of/de 3
polling division / section de vote			Gisèle Prud'homme — Mario Riendeau	polling division / section de vote		

160946

F 303 **PRELIMINARY LIST OF ELECTORS**

ELECTIONS CANADA

LISTE PRÉLIMINAIRE DES ÉLECTEURS

85M-7-79

This list of qualified electors for the polling division number as set out below was prepared for use at the pending federal election from information obtained at the enumeration and has been certified by the signature(s) below as to completeness and correctness so far as is possible.

La présente constitue la liste des électeurs de la section de vote dont le numéro apparaît plus bas préparée en vue de l'élection fédérale en cours d'après les renseignements recueillis lors du recensement. Le(s) recenseur(s) y a(ont) apposé sa(leur) signature, affirmant que cette liste est aussi complète et exacte que possible.

N°	Saint-Rémi JOL 2LO	
	Boulevard Maurice	
1	Parent Maire-Jeanne (F)	61
2	Parent Maurice (M)	61
3	Dupuis André (M)	69
4	Dupuis Josette (F)	69
5	Usereau Irenée (M)	75
6	Usereau Yvonne (F)	75
7	Viau Hector (M)	80
8	Viau Réjeanne (F)	80
9	Viau Julien (M)	80
10	Viau Bertrand (M)	80
11	Sagala Nicole (F)	84
12	Sagala Gilles (M)	84
13	Gravel Clément (M)	100
14	Gravel Hermine (F)	100
15	Gravel Denis (M)	100
16	Gravel Pierre (M)	100
17	Lacaille Evelyne (F)	104
18	Savage Henri (M)	105
19	Savage Diane (F)	105
20	Lamarque Roger (M)	107
21	Lamarque Rita (F)	107
22	Lebrun Gaétan (M)	109
23	Lebrun Marie-Rose (F)	109
24	Pelletier Guy (M)	110
25	Pelletier Thérèse (F)	110
26	Guay Robert (M)	117
27	Guay Solange (F)	117
28	Santoire Denis (M)	120
29	Santoire Reina (F)	120
30	Lemieux Mercèdes (F)	130
31	Thibeault Arnée (M)	130
32	Tremblay Gaston (M)	137
33	Tremblay Lucette (F)	137
34	Isabelle Robert (M)	140
35	Isabelle Claudette (F)	140
36	Coallier Lucien (M)	144
37	Coallier Marie-Reine (F)	144
38	Coallier Alphéna (F)	144
39	Coallier Armand (M)	144
40	Barbeau Claude (M)	147
41	Barbeau Gisèle (F)	147
42	Barbeau Diane (F)	147
43	Lefrançois Gaétan (M)	153
44	Lefrançois Tremblay Lyne (F)	153
45	Bédard Claude (M)	158
46	Bédard Yolande (F)	158
47	Verner Maire-Paule (F)	159
48	Verner Gaston (M)	159
49	Bomhower Guy (M)	166
50	Bomhower Monique (F)	166
51	Hamelin Léo (M)	167
52	Hamelin Marie (F)	167
	(rue) Bourdon	
53	Belhumeur Fernand (M)	702
54	Belhumeur Marie (F)	702
55	Monière Laurier (M)	704
56	Mignacca André (M)	706
57	Mignacca Lisette (F)	706
58	Tougas Laurent (M)	708
59	Tougas Laurette (F)	708
60	Tougas Sylvain (M)	708
61	Tougas Daniel (M)	708
62	Tougas Mario (M)	708
63	Bourdon Rosario (M)	712
	(Rue) Notre-Dame	
64	Barbeau Yvon (M)	20
65	Chouinard Francine (F)	34
66	Chouinard Gilles (M)	34
67	Ste-Marie Blanche (F)	74
68	Ste-Marie Ange-Albert (M)	74
69	Geraci Antonino (M)	98
70	Geraci Suzanne (F)	98
71	Geraci Vincent (M)	98
72	Demers Yvon (M)	134
73	Demers Mariette (F)	134
74	Demers Marcel (M)	144
75	Demers Rollande (F)	144
76	Auclair Aimé (M)	156
77	Auclair Françoise (F)	156
78	Lefebvre Yves (M)	158
79	Lemire Jean (M)	160
80	Lemire Jocelyne (F)	160
81	Lefebvre Serge (M)	170
82	Lefebvre Diane (F)	170
83	Ste-Marie Lucien (M)	184
84	Ste-marie Alcide (M)	198
85	Ste-Marie Denise (F)	198
86	Surprenant Léo (M)	228
87	Surprenant Marina (F)	228
88	Surprenant Denis (M)	228
89	Ste-Marie Serge (M)	228
90	Surprenant André (M)	244
91	Surprenant Madeleine (F)	244
92	Surprenant Désiré (M)	250
93	Surprenant Césarine (F)	250
94	Simard Diane (F)	256
95	Simard Michel (M)	256
96	Kuenet Yvon (M)	258
97	Brazeau Francine (F)	258
98	Laporte Jean (M)	264
99	Laporte Hélène (F)	264
100	Laporte Mario (M)	264
101	Ste-Marie Mario (M)	268
102	Ste-Marie Busseau Murielle (F)	268
103	Ste-Marie Laurette (F)	272
104	Ste-Marie Paul (M)	272
105	Ste-Marie Suzanne (F)	272
106	Ste-Marie Réal (M)	274
107	Ste-Marie Solange (F)	274
108	O'Brien Bernard (M)	280
109	O'Brien Rolande (F)	280
110	Boyer Jean-Paul (M)	290
111	Boyer Riette (F)	290
112	Boyer Sylvain (M)	290
113	Ste-Marie Cécile (F)	348
114	Ste-Marie Ginette (F)	348
115	Ste-Marie Laurence (F)	348
116	Gravel Robert (M)	348
117	Ste-Marie Réal (M)	366
118	Ste-Marie Raymond (M)	376

RURAL/RURALE	electoral district/circonscription	URBAN/URBAINE
N° / page N° / of/de	Chateauguay	N° 170 / page N° 1 / of/de 3
polling division section de vote	certified / certifié — signature(s)-enumerator(s) / signature(s)-recenseur(s): Simonne Pinsonneault — Marie-Ange Boyer	polling division section de vote

160947

F 303 **PRELIMINARY LIST OF ELECTORS**

ELECTIONS CANADA

LISTE PRÉLIMINAIRE DES ÉLECTEURS

8.5M-7-79

This list of qualified electors for the polling division number as set out below was prepared for use at the pending federal election from information obtained at the enumeration and has been certified by the signature(s) below as to completeness and correctness so far as is possible.

La présente constitue la liste des électeurs de la section de vote dont le numéro apparaît plus bas préparée en vue de l'élection fédérale en cours d'après les renseignements recueillis lors du recensement. Le(s) recenseur(s) y a(ont) apposé sa(leur) signature, affirmant que cette liste est aussi complète et exacte que possible.

N°	Saint-Rémi JOL 2LO	
	(rue) Notre-Dame	
119	Ste-Marie Hélène (F)	376
120	Gilligan Gabrielle (F)	388
121	Gilligan John (M)	388
122	Plamondon Nicole (F)	398
123	Plamondon Benoit (M)	398
124	St-Aubin Roméo (M)	402
125	St-Aubin Louisette (F)	402
126	D'Angelo Thérèse (F)	412
127	D'Angelo Baptiste (M)	412
128	Massé Jean (M)	426
129	Barrette Joanne (F)	428
130	Barrette Pierre (M)	428
131	Martin Robert (M)	434
132	Lefebvre Lise (F)	434
133	Tremblay Bruno (m)	446
134	Tremblay Bélanger Françoise (F)	446
135	Boyer Georges (M)	452
136	Lachapelle Carole (F)	452
137	Pinsonneault Paul-Emile (M)	456
138	Pinsonneault Aline (F)	456
139	Pinsonneault Pierre (M)	462
140	Pinsonneault Hélène (F)	462
141	Senecal Rodolphe (M)	468
142	Senecal Thérèse (F)	468
143	Courchesne Michel (M)	470
144	Courchesne Nicole (F)	470
145	Jasmin Alfred (M)	490
146	Jasmin Thérèse (F)	490
147	Jasmin Gilbert (M)	490
148	Jasmin Sylvain (M)	490
149	Bédard Fridolin (M)	512
150	Bédard Claire (F)	512
151	St-Pierre Marc (M)	554
152	St-Pierre Brigitte (F)	554
153	St-Pierre Daniel (M)	554
154	St-Pierre Serge (M)	554
155	Tremblay Guy (M)	568
156	Tremblay Marie-Rose (F)	568
157	Tremblay Richard (M)	568
158	Tremblay Guylaine (F)	568
159	Ste-Marie Ubald (M)	586
160	Ste-Marie Claudette (F)	586
	(rue) Saint-Paul	
161	Ste-Marie Armand (M)	342
162	Ste-Marie Diane (F)	342
163	Ste-Marie Claudette (F)	342
164	Ste-Marie Nicole (F)	342
165	Ste-Marie Daniel (M)	353
166	Ste-Marie Francine (F)	353
167	Boyer Claude (M)	354
168	Boyer Claire (F)	354
169	Ste-Marie Marielle (F)	370
170	Trudeau Michel (M)	370
171	Ste-Marie Michel (M)	371
172	Ste-Marie Françoise (F)	371
173	Arsenault Alain (M)	377
174	Gagnon Louise (F)	377
175	Laplante Michel (M)	383
176	Laplante Johanne (F)	383
177	Bourgault Claude (M)	386
178	Trudel Bourgault Jacinthe (F)	386
179	Houle André (M)	392
180	Houle Louise (F)	392
181	Haché Antoine (M)	392
182	Laplante Lucien (M)	399
183	Laplante Béatrice (F)	399
184	Laplante Gérald (M)	399
185	Laplante Claudine (F)	399
186	Laplante Marcel (M)	399
187	Brais Simon (M)	408
188	Brais Antonine (F)	408
189	Brais Rock (M)	417
190	Brais Simone (F)	417
191	Brais Germain (M)	417
192	Sauriol Pierre (M)	416
193	Lefrançois Isidore (M)	432
194	Lefrançois Lucie (F)	432
195	Pion Roméo (M)	443
196	Pion Isola (F)	443
197	Roméro Luis (M)	463
198	Roméro Espéranza (F)	463
199	Ronéro Victoria (F)	463
200	Gonzelez Carmen (F)	467
201	Gonzelez Vincent (M)	467
202	Caron Gaétan (M)	470
203	Caron Luce (F)	470
204	Pinsonneault Jean-Rémi (M)	471
205	Pinsonneault Simonne (F)	471
206	Wolfe Robert (M)	473
207	Wolfe Josée (F)	473
208	Robert Réal (M)	476
209	Robert Yvonne (F)	476
210	Robert Marcel (M)	484
211	Robert Marguerite (F)	484
212	Robert Jean-Yves (M)	492
213	Martin Robert Juliette (F)	492
214	Sorel Marjolaine (F)	493
215	Sorel Laurent (M)	493
216	Robert Mario (M)	496
217	Robert Gisèle (F)	496
218	Robert Denis (M)	518
219	Robert Johanne (F)	518
220	Laplante René (M)	535
221	Laplante Hélène (F)	535
222	Laplante Yvon (m)	541
223	Laplante Germaine (F)	541
224	Lavigne Arthur (M)	542
225	Pouliot Cécile (F)	542
226	Charbonneau Louis (M)	558
227	Guinois Ginette (F)	558
228	Laramée Roland (M)	574
229	Laramée Pauline (F)	574
230	Laramée Marie-Rose (F)	574
231	D'Aragon Alpheda (F)	574
232	Boyer Gisèle (F)	580
233	Boyer Réjean (M)	580
234	Boyer Ernest (M)	592
235	Boyer Jeannette (F)	592
236	Boyer Martine (F)	592
237	Boyer Serge (M)	592
238	Boyer Réal (M)	602
239	Boyer Louise (F)	602

RURAL/RURALE	electoral district/circonscription	URBAN/URBAINE
N° / page	Chateauguay	N° / page
N° / of/de	certified / certifié signature(s)-enumerator(s) / signature(s)-recenseur(s)	170 / N° 2 / of/de 3
polling division / section de vote	Simonne Pinsonneault — Marie-Ange Boyer	polling division / section de vote

160948

F 303 — PRELIMINARY LIST OF ELECTORS

8.5M-7-79

ELECTIONS CANADA

LISTE PRÉLIMINAIRE DES ÉLECTEURS

This list of qualified electors for the polling division number as set out below was prepared for use at the pending federal election from information obtained at the enumeration and has been certified by the signature(s) below as to completeness and correctness so far as is possible.

La présente constitue la liste des électeurs de la section de vote dont le numéro apparaît plus bas préparée en vue de l'élection fédérale en cours d'après les renseignements recueillis lors du recensement. Le(s) recenseur(s) y a(ont) apposé sa(leur) signature, affirmant que cette liste est aussi complète et exacte que possible.

N°	Saint-Rémi JOL 2LO	
	(rue) Saint-Paul	
240	Boyer Gilles (M)	604
241	Boyer Patricia (F)	604
242	Boyer Claude (M)	610
243	Boyer Johanne (F)	610
244	Lahaie Clément (M)	626
245	Lahaie Laure (F)	626
246	Robert Monique (F)	626
247	Robert Raymond (M)	626
248	Chapus Pierre (M)	640
249	Chapus Bernadette (F)	640
250	Chapus Sylvie (F)	640
251	Sauriol Pierre (M)	658
252	Sauriol Daniele (F)	658
253	Sicotte Pierre (M)	664
254	Sicotte Diane (F)	664
255	Ostiguy Denise (F)	664
256	Gosselin Claude (M)	664
257	Raymond Raymond (M)	668
258	Raymond Jacqueline (F)	668
259	Raymond Vincent (M)	668
260	Raymond Rose-Ida (F)	668
261	Raymond Pierre (M)	668A
262	Raymond Johanne (F)	668A
263	Raymond Jacques (M)	672
264	Raymond Nicole (F)	672
265	Laplante Raymond (M)	678
266	Laplante Madeleine (F)	678
267	Leroux Diane (F)	700
268	Duteau Guy (M)	700
269	Primeau Jacqueline (F)	701
270	Primeau Yvon (M)	701
271	Lood Micheline (F)	710
272	Choquette Laurent-Marc (M)	710
273	Choquette Madeleine (F)	722
274	Choquette Roger (M)	722
275	Riendeau Roland (M)	730
276	Riendeau Thérèse (F)	730
277	Riendeau André (M)	730
278	Sigouin Ginette (F)	730A
279	Sigouin Réal(M)	730A
280	Pigeon Jean-Yves (M)	732
281	Pigeon Lise (F)	732
282	Lauzon André (M)	746
283	Lauzon Thérèse (F)	746
284	Gibeault Claudette (F)	746
285	Boulerice Marcel (M)	800
286	Boulerice Jeannine (F)	800
287	Lussier Richard (M)	810
288	Lussier Mireille (F)	810

RURAL/RURALE	electoral district/circonscription	URBAN/URBAINE
N° / page / N° / of/de	Chateauguay	N° 170 / page N° 3 of/de 3
polling division section de vote	certified / certifié — signature(s)-enumerator(s) / signature(s)-recenseur(s): Simone Pinsonneault / Marie-Anne Boyer	polling division section de vote

160949

F 303 **PRELIMINARY LIST OF ELECTORS**

ELECTIONS CANADA

LISTE PRÉLIMINAIRE DES ÉLECTEURS

8.5M-7-79

This list of qualified electors for the polling division number as set out below was prepared for use at the pending federal election from information obtained at the enumeration and has been certified by the signature(s) below as to completeness and correctness so far as is possible.

La présente constitue la liste des électeurs de la section de vote dont le numéro apparaît plus bas préparée en vue de l'élection fédérale en cours d'après les renseignements recueillis lors du recensement. Le(s) recenseur(s) y a(ont) apposé sa(leur) signature, affirmant que cette liste est aussi complète et exacte que possible.

N°	ST REMI
	DE LA POMMERAIE
1	Dubois Claude (M) 875 JOL 2L0
	NOTRE-DAME
2	Ste-Marie Edna (F) 73 JOL2L0
3	Ste-Marie Rhéa (F) 73 JOL2L0
4	Ste-Marie Aurèle (M) 105 JOL2L0
5	Ste-Marie Hélène (F) 105 JOL2L0
6	Ste-Marie Maielle (F) 105 JOL2L0
7	Perras Gaëtan (M) 131 JOL2L0
8	Perras Raymond (M) 131
9	Ste-Marie Perras Rita (F) 131
10	Ste-Marie Bourdon Cécile (F) 141 JOL2L0
11	Ste-Marie François (M) 141
12	Ste-Marie Yvon (M) 141
13	Rougeau Louise (F) 149 JOL2L0
14	Rougeau René (M) 149
15	Ste-Marie Dora (F) 151
16	Ste-Marie Réjean (M) 151
17	Delli Colli Giovanni (M) 171
18	Delli Colli Rosa (F) 171
19	Ballerini Apollinare (M) 199
20	Ballerini Gabriella (F) 199
21	Ballerini Carlo (M) 199
22	Boulerice Normand (M) 253
23	Boulerice Rita (F) 253
24	Ste-Marie Carmel (M) 275
25	Ste-Marie Thérèse (F) 275
26	Oligny Diane (F) 283
27	Oligny Michel (M) 283
28	Boyer Chantale (F) 293
29	Boyer Gilles (M) 293
30	Boyer Gisèle (F) 293
31	Boyer Marie-Rose (F) 299
32	Boyer Yves (M) 299
33	Ste-Marie Claudette (F) 319
34	Ste-Marie Marcel (M) 319
35	Dulude Alain (M) 323
36	Dulude Hélène (F) 323
37	Dulude Lise (F) 323
38	Dulude Sylvie (F) 323
39	Dulude Yvon (M) 323
40	Lefrançois Gisèle (F) 325 JOL2L0
41	Lefrançois Jean-Marc (M) 325
42	Boulerice Marielle (F) 347
43	Dulude Gilbert (M) 347
44	Dulude Ginette (F) 383
45	Dulude Liette (F) 383
46	Dulude Lucille (F) 383
47	Dulude Roméo (M) 383
48	Hamelin Daniel (M) 413
49	Trudeau Sylvie (F) 413
50	Lefrançois Kerry (F) 423
51	Lefrançois Rosaire (M) 423
52	Rhéaume Fernand (M) 431
53	Rhéaume Florance (F) 431
54	Brunet Sylvain (M) 447
55	Primeau Robert (M) 447 JOL2L0
56	Pinsonneault Martine (F) 457
57	Pinsonneault Roger (M) 457
58	Trudeau Gilles (M) 467
59	Trudeau Yolande (F) 467
60	Pinho Manuel (M) 473
61	Rémillard Danielle (F) 473
62	Beaudin Lucie (F) 479
63	Beaudin Paul (M) 479
64	Lefrançois Daniel (M) 483
65	Lefrançois Florent (M) 483
66	Lefrançois Jean (M) 483
67	Lefrançois Sylvie (F) 483
68	Lefrançois Yvette (F) 483
69	Surprenant Lucienne (F) 493
70	Surprenant Pauline (F) 493
71	Surprenant Robert (M) 493
72	Surprenant Roger (M) 493
73	Tougas Marcel (M) 503
74	Tougas Rollande (F) 503
75	Fortin Dora (F) 509
76	Fortin Philiza (M) 509
77	Brunet André (M) 529
78	Brunet Rollande (F) 529
79	Pinsonneault Edna (F) 565
80	Pinsonneault Gérard (M) 565
81	Pinsonneault Lacasse Denise (F) 569
82	Lacasse Robert (M) 569
83	Pinsonneault Hélène (F) 571
84	Pinsonneault Laurent (M) 571
85	Viau Emilienne (F) 643
86	Gaumond Christine (F) 651
87	Gaumond Gilbert (M) 651
88	Lefebvre Jean-Pierre (M) 651
89	Lefebvre Noella (F) 651
90	Pigeon Albert (M) 661
91	Pigeon Antoinette (F) 661
92	Trudeau Germaine (F) 679
93	Lazure Gilbert (M) 679
94	Inkel Lucie (F) 681
95	Inkel Marcel (M) 681
96	Vanier André (M) 695
97	Vanier Marie-Jeanne (F) 695
98	Vanier Thérèse (F) 695
99	Poupart Emma (F) 715
100	Lefebvre Suzanne (F) 717
101	Breton Jeanne-D'Arc (F) 719
102	Breton Théo (M) 719
103	Létourneau Bourdon Louise (F) 721
104	Létourneau Yves (M) 721
	Potvin-Lazure
105	Laroche Carole (F) 2 JOL2L0
106	Laroche Jeanne (F) 2
107	Laroche Linda (F) 2
108	Laroche René (M) 2
109	Prud'homme Poirier Monique (F) 4
110	Poirier Roger (M) 4
111	Hébert Clémence (F) 6
112	Hébert Danielle (F) 6

RURAL/RURALE	electoral district/circonscription	URBAN/URBAINE
	CHATEAUGUAY	
N° / page N° / of/de	certified / certifié — signature(s)-enumerator(s) / signature(s)-recenseur(s)	N° 171 / page N° 1 of/de 3
polling division / section de vote		polling division / section de vote

160950

F 303 **PRELIMINARY LIST OF ELECTORS**

8.5M-7-79

ELECTIONS CANADA

LISTE PRÉLIMINAIRE DES ÉLECTEURS

This list of qualified electors for the polling division number as set out below was prepared for use at the pending federal election from information obtained at the enumeration and has been certified by the signature(s) below as to completeness and correctness so far as is possible.

La présente constitue la liste des électeurs de la section de vote dont le numéro apparaît plus bas préparée en vue de l'élection fédérale en cours d'après les renseignements recueillis lors du recensement. Le(s) recenseur(s) y a(ont) apposé sa(leur) signature, affirmant que cette liste est aussi complète et exacte que possible.

N°		N°	
113	Hébert Sarto (M) 6 JOL2LO	176	Lefebvre Cécile (F) 41 JOL2LO
114	Bourdeau Lucie (F) 8	177	Lefebvre Irène (F) 41
115	Lemieux Jacques (M) 8		
116	Varin Reine-Berthe (F) 8A		
117	Varin Roma (M) 8A		POUPART
118	Fyfe Johanne (F) 10		
119	Fyfe Yves (M) 10	178	Prud'homme Lise (F) 21 JOL2LO
120	Vallée Mario (M) 12	179	Prud'homme Réal (M) 21
121	Gendron Simone (F) 12	180	Laplante Nicole (F) 31
122	Doyon Clément (M) 13	181	Soucy Lise (F) 39
123	Filiatreault Jean-Claude (M) 14	182	Soucy Yvan (M) 39
124	Filiatreault Johanne (F) 14	183	Provençal Claude (M) 47
125	Beaudet Jackie (F) 15	184	Provençal Marie-Claire (F) 47
126	Beaudet Jean-Claude (M) 15	185	Blouin Denis (M) 53
127	Beaudet Marthe (F) 15	186	Blouin Suzie (F) 53
128	Gaboriau Guy (M) 16	187	Marcil Guylaine (F) 59
129	Gaboriau Suzanne (F) 16	188	Marcil Lucien (M) 59
130	Drolet Jacques (M) 17	189	Marcil Suzanne (F) 59
131	Potvin Drolet Murielle (F) 17	190	Bomhower Jeanne (F) 63
132	Wolfe Lamarre Francine (F) 18	191	Boyer Normand (M) 63
133	Lamarre Serge-Alain (M) 18	192	Gagnon Benoît (M) 89
134	Guérin Emile (M) 19 JOL2LO	193	Gagnon Carmelle (F) 89
135	Guérin Luc (M) 19	194	Hébert André (M) 95
136	Guérin Pauline (F) 19	195	Hébert Fernande (F) 95
137	Potvin Alain(M) 20	196	Dininno Lina (F) 103
138	Potvin Anita (F) 20	197	Dininno Luciano (M) 103
139	Potvin Réal (M) 20	198	Dininno Pelino (M) 103
140	Potvin Roger (M) 20	199	Prud'homme Claude (M) 119
141	Potvin Sylvie (F) 20	200	Prud'homme Lyne (F) 119
142	Wells Albert (M) 21	201	Soucy Isidore (M) 127
143	Wells Jeanne (F) 21	202	Soucy Laurette (F) 127
144	Poissant Alice (F) 22	203	Genest Jean-Pierre (M) 143
145	Poissant François (M) 22	204	Genest Thérèse (F) 143
146	Poissant Jean-Pierre (M) 22	205	Saumure André (M) 149
147	Charbonneau Rollande (F) 23	206	Saumure Claude (M) 149
148	Charbonneau Yvon (M) 23	207	Saumure Thérèse (M) 149
149	Crevier Guy (M) 24	208	Rémillard Sylvie (F) 159
150	Normandin Nicole (F) 24	209	Santoire Hubert (M) 159
151	Bélanger Armande (F) 25	210	Favreau Gaston (M) 179
152	Bélanger Jean-Guy (M) 25	211	Favreau Linda (F) 179
153	Renaud Raymond (M) 26	212	Favreau Pauline (F) 179
154	Aubry Aline (F) 27	213	Vaillancourt Micheline (F) 189
155	Aubry Rosaire (M) 27	214	Vaillancourt Raymond (M) 189
156	Ste-Marie Gougeon Danielle (F) 28	215	Bourget Gilles (M) 207
157	Gougeon François (M) 28	216	Bourget Johanne (F) 207
158	Ricard Monique (F) 29	217	Ste-Marie Danielle (F) 225
159	Robert Rémi (M) 30	218	Ste-Marie Gastone (M) 225
160	Robert Thérèse (F) 30	219	Dupaul Michel (M) 229
161	Demers Linda (F) 31	220	Dupaul Suzanne (F) 229
162	Demers Jean (M) 31	221	Tougas Carmelle (F) 241
163	Halpin Réginald (M) 33	222	Tougas Marc (M) 241
164	Laroche Claudine (F) 33	223	Tougas Raymond (M) 241
165	Potvin Rose (F) 34	224	Létourneau Claire (F) 263
166	Gagnon Gilles (M) 36	225	Létourneau Robert (M) 263
167	Gagnon Jean (M) 36	226	Dumais Hélène (F) 273
168	Gagnon Lucille (F) 36	227	Leblanc Jean-Yves (M) 273
169	Léonard Louis (M) 37	228	Frigault Dorothy (F) 281
170	Léonard Simone (F) 37	229	Frigault Fernand (M) 281
171	Boyer Christiar (M) 38		
172	Boyer Jean-Marie (M) 38		
173	Boyer Jean-François (M) 38		SOREL
174	Boyer Marie-Rose (F) 38		
175	Boyer Normand (M) 38	230	Dufour Luc (M) 5 JOL2LO

RURAL/RURALE			electoral district/circonscription	URBAN/URBAINE	
N°	page		CHÂTEAUGUAY	N°	page
	N°	of/de	certified / certifié _signature(s)-enumerator(s) / signature(s)-recenseur(s)	171	N° 2 of/de 3
polling division / section de vote					polling division / section de vote

160951

F 303 **PRELIMINARY LIST OF ELECTORS**

8 5M-7-79

ELECTIONS CANADA

LISTE PRÉLIMINAIRE DES ÉLECTEURS

This list of qualified electors for the polling division number as set out below was prepared for use at the pending federal election from information obtained at the enumeration and has been certified by the signature(s) below as to completeness and correctness so far as is possible.

La présente constitue la liste des électeurs de la section de vote dont le numéro apparaît plus bas préparée en vue de l'élection fédérale en cours d'après les renseignements recueillis lors du recensement. Le(s) recenseur(s) y a(ont) apposé sa(leur) signature, affirmant que cette liste est aussi complète et exacte que possible.

N°		N°	
231	Dufiur Michele (F) 5 JOL2LO	282	Robert Suzette (F) 59 JOL2LO
232	Dufour Paul (M) 5	283	Marcotte Céline (F) 61
233	Bomhower Normand (M) 6	284	Marcotte Denis (M) 61
234	Coallier Claudette (F) 6	285	Marcotte Denise (F) 61
	Boul. St-Rémi		
235	Garand Gérard (M) 48 JOL2LO		
236	Garand Gisèle (F) 48		
237	Garand Marie-Anne (F) 48		
238	Soucy Gérard (M) 48		
239	Meunier Manon (M) 83		
240	Trudeau Mario (M) 83		
241	Poupart Jean-Guy (M) 85		
242	Poupart Sylvie (F) 85		
243	Poupart Yvonne (F) 85		
244	Dubois Carmen (F) 103		
245	Lestage Michel (M) 103		
246	Boyer Denis (M) 180		
247	Boyer Georgette (F) 180		
248	Boyer Michelle (F) 180		
249	Boyer Réal (M) 180		
250	Landry Chantal (F) 323		
251	Landry Lise (F) 323		
252	Landry Marcel (M) 323		
253	Dupuis Martin (M) 334		
254	Dupuis Roland (M) 334		
255	Dupuis Rudel (M) 334		
256	Bart Lorraine (F) 369		
257	Robitaille Christian (M) 369		
258	Gasch Maurice (M) 379		
259	Gasch Yvette (F) 379		
260	Boutin Marjolaine (F) 492		
261	Boutin Pierre (M) 492		
	MTEE STE-MARIE		
262	Costa Manuel (M) 81 JOL2LO		
263	Costa Maria (F) 81		
264	Ste-Marie Jean (M) 85		
265	Tremblay Louise (F) 85		
	RG. ST-PIERRE nord		
266	Lanctôt Philorum (M) 1 JOL2LO		
267	Lanctôt Sara (F) 1		
268	Lefebvre Claude (M) 22		
269	Lefebvre Lucie (F) 22		
270	Lefebvre Nicole (F) 22		
271	Poirier Gustave (M) 35		
272	Poirier Juliette (F) 35		
273	Lamontagne Marjolaine (F) 47		
274	Lamontagne Pierre (M) 47		
275	Potvin André (M) 51		
276	Potvin Marcel (M) 51		
277	Potvin Nicole (F) 51		
278	Thibeau Potvin Manon (F) 51		
279	Robert Gabrielle (F) 56		
280	Robert Chantal (F) 59		
281	Robert Louis-Philippe (M) 59		

RURAL/RURALE		electoral district/circonscription	URBAN/URBAINE	
N°	page	CHÂTEAUGUAY	N°	page
	N° of/de		171	N° 3 of/de 3
polling division section de vote		certified certifié signature(s)-enumerator(s) / signature(s)-recenseur(s)	polling division section de vote	

160952

F 303 PRELIMINARY LIST OF ELECTORS

8.5M-7-79

ELECTIONS CANADA

LISTE PRÉLIMINAIRE DES ÉLECTEURS

This list of qualified electors for the polling division number as set out below was prepared for use at the pending federal election from information obtained at the enumeration and has been certified by the signature(s) below as to completeness and correctness so far as is possible.

La présente constitue la liste des électeurs de la section de vote dont le numéro apparaît plus bas préparée en vue de l'élection fédérale en cours d'après les renseignements recueillis lors du recensement. Le(s) recenseur(s) y a(ont) apposé sa(leur) signature, affirmant que cette liste est aussi complète et exacte que possible.

ST-REMI

BOYER

N°			
1	Laberge, Pierre (M)	16	J0L2L0
2	Laberge, Carmen (F)	16	
3	Calhoun, Michael (M)	56	J0L2L0
4	Calhoun, Carmen (F)	56	
5	Groulx, Roger (M)	59	J0L2L0
6	Groulx, Diane (F)	59	

RG. STE THERESE

N°			
7	Lefrançois, Rémi (M)	9	J0L2L0
8	Lefrançois, Georgette	9	
9	Lefrançois, Ghislain (M)	9	
10	Lefrançois, Jocelyne (F)	9	
11	Toupin, Jean-Paul (M)	144	J0L2L0
12	Toupin, Coreen (F)	144	
13	Lefrançois, Camille (M)	161	J0L2L0
14	Lefrançois, Jeanne (F)	161	
15	Lefrançois, Jean-Denis	161	
16	Brisson, Jean-Claude (M)	181	J0L2L0
17	Brisson, Grégoire (M)	181	
18	Brisson, Catherine (F)	181	
19	Brisson, Marcelle (F)	181	
20	Lefrançois, Gérald (M)	184	J0L2L0
21	Lefrançois, Denise (F)	184	
22	Lefrançois, Paul-Henri (M)	188	J0L2L0
23	Lefrançois, Claire (F)	188	
24	Laroche, Roland (M)	201	J0L2L0
25	Laroche, Evelyne (F)	201	
26	Laroche, François (M)	201	
27	Lefrançois, Réjean (M)	218	J0L2L0
28	Lefrançois, Florence (F)	218	
29	Lefrançois, Armandine (F)	218	
30	Evans, Wellie (M)	225	J0L2L0
31	Evans, Daniel (M)	225	
32	Lefrançois, Yvon (M)	232	J0L2L0
33	Lefrançois, Louise (F)	238	J0L2L0
34	Lefrançois, Réal (M)	238	
35	Clément, Pierre (M)	239	J0L2L0
36	Clément, Jacqueline (F)	239	
37	Poupart, René (M)	247	J0L2L0
38	Poupart, Francine (F)	247	
39	Lefrançois, Mario (M)	278	J0L2L0
40	Roy, Sylvie (F)	278	
41	Séguin, Ginette (F)	281	J0L2L0
42	Séguin, Yves (M)	281	
43	Séguin, Brigitte (F)	285	J0L2L0
44	Séguin, Laurette (F)	285	
45	Séguin, Lucien (M)	285	
46	Lefrançois, Manon (F)	291	J0L2L0
47	Lussier, Raymond (M)	291	
48	Lussier, Antoinette (F)	295	J0L2L0
49	Lussier, Albert (M)	295	
50	St-Pierre, Normand (M)	296	J0L2L0
51	St-Pierre, Claudine (F)	296	
52	Lussier, Jean-Claude (M)	299	J0L2L0
53	Lussier, Céline (F)	299	
54	Diterlizzi, Salvatore (M)	300	J0L2L0
55	Diterlizzi, Marcelle (F)	300	
56	Forget, Léona (F)	300	
57	Derome, Suzanne (F)	301	J0L2L0
58	Derome, Richard (M)	301	
59	Pelletier, Murielle (F)	305	J0L2L0
60	Pelletier, Claude (M)	305	
61	Lefrançois, Gérard (M)	306	J0L2L0
62	Lefrançois, Richard (M)	306	
63	Lefrançois, Christian (M)	306	
64	Lefrançois, Yvette (F)	306	
65	Faille, Jacinthe (F)	309	J0L2L0
66	Lefrançois, Jacques (M)	309	
67	Lussier, Jacqueline (F)	335	J0L2L0
68	Lussier, Denis (M)	335	
69	Lussier, André (M)	337	J0L2L0
70	Lussier, Marcelle (F)	337	
71	Poupart, Lucien (M)	339	J0L2L0
72	Poupart, Lise (F)	339	
73	Lussier, Jean-Yves (M)	340	J0L2L0
74	Lussier, Jeannine (F)	340	
75	Charland, Yvon (M)	341	J0L2L0
76	Charland, Yvette (F)	341	
77	Poupart, Paul (M)	345	J0L2L0
78	Poupart, Nicole (F)	345	
79	Grégoire, Irène (F)	353	J0L2L0
80	Dupont, Richard (M)	360	J0L2L0
81	Dupont, Thérèse (F)	360	
82	Dupont, Jean (M)	360	
83	Dupont, André (M)	360	
84	Lefrançois, Serge (M)	367	J0L2L0
85	Lussier, Monique (F)	367	
86	Lefrançois, Robert (M)	380	J0L2L0
87	Lefrançois, Sylvie (F)	380	
88	Poupart, Annette (F)	391	J0L2L0
89	Poupart, Jean-Joseph (M)	391	
90	Hébert, Constant (M)	400	J0L2L0
91	Hébert, Luce (F)	400	
92	Martin, Sylvain (M)	405	J0L2L0
93	Martin, Marcel (M)	405	
94	Martin, Marielle (F)	405	
95	Martin, Jean-Paul (M)	405	
96	Lefrançois, Adrienne (F)	405	
97	Hébert, Rosaire (M)	422	J0L2L0
98	Hébert, Oveline (f)	422	
99	Ste-Marie, Réjean (M)	427	J0L2L0
100	Vanier, Claudine (F)	427	
101	Leclair, Claude (M)	430	J0L2L0
102	Leclair, Jeanne d'Arc (F)	430	
103	Leclair, Berthe (F)	436	J0L2L0
104	Leclair, Jacques (M)	436	
105	Longtin, Francine (F)	445	J0L2L0
106	Longtin, Robert (M)	445	
107	Longtin, Jean-Pierre (M)	445	
108	Longtin, André (M)	445	
109	Longtin, Lucille (F)	445	
110	Longtin, Lucien (M)	445	
111	Martin, Nicole (F)	449	J0L2L0
112	Martin, Rémi (M)	449	
113	Harvey, Lucille (F)	450	J0L2L0
114	Harvey, Jean-Jacques (M)	450	
115	Harvey, Johanne (F)	450	
116	Harvey, Danis (M)	450	
117	Harvey, Alain (M)	450	
118	Bellemare, Michèle (F)	452	J0L2L0

RURAL/RURALE

N° | page N° | of/de

polling division / section de vote

electoral district/circonscription

CHATEAUGUAY

certified / certifié

signature(s)-enumerator(s) / signature(s)-recenseur(s)

Mireau

Boyer

URBAN/URBAINE

N° 172 | page N° 1 | of/de 3

polling division / section de vote

160953

F 303 — PRELIMINARY LIST OF ELECTORS

ELECTIONS CANADA

LISTE PRÉLIMINAIRE DES ÉLECTEURS

85M-7-79

This list of qualified electors for the polling division number as set out below was prepared for use at the pending federal election from information obtained at the enumeration and has been certified by the signature(s) below as to completeness and correctness so far as is possible.

La présente constitue la liste des électeurs de la section de vote dont le numéro apparaît plus bas préparée en vue de l'élection fédérale en cours d'après les renseignements recueillis lors du recensement. Le(s) recenseur(s) y a(ont) apposé sa(leur) signature, affirmant que cette liste est aussi complète et exacte que possible.

ST-Rémi

RG. STE THERESE

N°			
119	Tessier, Claude (M)	452	J0L2L0
120	Martin, Antoinette (F)	453	J0L2L0
121	Martin, Célestin (M)	453	
122	Larose, Pierre (M)	456	J0L2L0
123	Bourdeau, Lorraine (F)	456	
124	Stable, Maria (F)	471	J0L2L0
125	Stable, Nicolas (M)	471	
126	Lefrançois, Nicole (F)	472	J0L2L0
127	Lefrançois, Denis (M)	472	
128	Toth, Michelle (F)	479	J0L2L0
129	Toth, John Jr. (M)	479	
130	Toth, Ilona (F)	483	J0L2L0
131	Toth, John (M)	483	
132	Lefrançois, Claude (M)	486	J0L2L0
133	Lefrançois, Guy (M)	486	
134	Lefrançois, Lucille (F)	486	
135	Benoit, Rita (F)	487	J0L2L0
136	Benoit, Gilles (M)	487	
137	Boyer, Lise (F)	491	J0L2L0
138	Boyer, Ronald (M)	491	
139	Martin, Léo (M)	505	J0L2L0
140	Martin, Jeannette (F)	505	
141	Martin, Alain (M)	505	
142	Denault, Rosaire (M)	512	J0L2L0
143	Denault, Jeannette (F)	512	
144	Denault, Denis (M)	512	
145	Denault, Hélène (F)	512	
146	Arvisais, Georges (M)	515	J0L2L0
147	Arvisais, Edith (F)	515	
148	Laplante, Alain (M)	520	J0L2L0
149	Denault, Mireille (F)	520	
150	Denault, Robert (M)	525	J0L2L0
151	Daigneault, Nicole (F)	525	
152	Denault, Michel (M)	531	J0L2L0
153	Denault, Lucette (F)	531	
154	Bernier, Réal (M)	536	J0L2L0
155	Bernier, Micheline (F)	536	
156	Laroche, Jacques (M)	539	J0L2L0
157	Laroche, Rémi (M)	539	
158	Laroche, Guylaine (F)	539	
159	Laroche, Mariette (F)	539	
160	Martin, Isabelle (F)	559	J0L2L0
161	Marcil, René (M)	580	J0L2L0
162	Marcil, Gilberte (F)	580	
163	Marcil, André (M)	580	
164	Marcil, Michel (M)	580	
165	Martin, Louis (M)	591	J0L2L0
166	Martin, Réjeanne (F)	591	
167	Martin, Réjean (M)	591	
168	Léveillé, Jeannine (F)	608	J0L2L0
169	Léveillé, Gilles (M)	608	
170	Vinet, Céline (F)	614	J0L2L0
171	Vinet, Camille (M)	614	
172	Vinet, Thaddee (M)	614	
173	Laroche, Christiane (F)	625	J0L2L0
174	Laroche, Claudette (F)	625	
175	Laroche, Henri (M)	625	
176	Lavoie, Suzanne (F)	640	J0L2L0
177	Lavoie, Julien (M)	640	
178	Dumont, Yvan (M)	652	J0L2L0
179	Dumont, Denise (F)	652	
180	Tremblay, Pauline (F)	687	J0L2L0
181	Léveillé, Pierre (M)	687	
182	Beauchamp, Ronald (M)	725	J0L2L0
183	Beauchamp, Lilianne (F)	725	
184	Beauchamp, Sylvain (M)	725	
185	Beauchamp, France (F)	725	
186	Beauchamp, Pierre (M)	725	
187	Lemaire, Jean-Pierre (M)	739	J0L2L0
188	Lemaire, Lauraine (F)	739	
189	Lemaire, Daniel (M)	739	
190	Coulombe, Pauline (F)	744	J0L2L0
191	Coulombe, Jean-Claude (M)	744	
192	Dubuc, Normand (M)	749	J0L2L0
193	Laverdière, Liette (F)	749	
194	Soucy, Roger (M)	771	J0L2L0
195	Soucy, Rolland (M)	780	J0L2L0
196	Soucy, André (M)	780	
197	Soucy, Suzanne (F)	780	
198	Soucy, Thérésa (F)	780	
199	Soucy, Philibert (M)	780	
200	Séguin, Mireille (F)	1040	J0L2L0
201	Séguin, André (M)	1040	
202	Boyer, Lucie (F)	1046	J0L2L0
203	Marotte, Alain (M)	1046	
204	Poupart, Guylaine (F)	1055	J0L2L0
205	Poupart, Serge (M)	1055	
206	Poupart, Jeannine (F)	1055	
207	Poupart, Denis (M)	1055	
208	SansRegret, Angèle (F)	1071	J0L2L0
209	Stabile, Antonietta (F)	1095	J0L2L0
210	Stabile, Sylvestro (M)	1095	
211	Stabile, Franco (M)	1095	
212	Laroche, Sylvie (F)	1112	J0L2L0
213	Chapman, Jerry (M)	1112	
214	Tosca, Gabriel (M)	1118	J0L2L0
215	Tosca, Catherine (F)	1118	
216	Tosca, Rosa (F)	1118	
217	Caron, Pierrette (F)	1148	J0L2L0
218	Soucy, René (M)	1170	J0L2L0
219	Soucy, Aldea (F)	1170	
220	Soucy, Sylvain (M)	1170	
221	Tremblay, Exilia (F)	1175	J0L2L0
222	Tremblay, Jean-Charles (M)	1175	
223	Tremblay, Pierrette (F)	1175	
224	Tremblay, Jean-Yves (M)	1175	
225	Tremblay, Gilles (M)	1175	
226	Garand, Jacques (M)	1183	J0L2L0
227	Garand, Claire (F)	1183	
228	Garand, Robert (M)	1183	
229	Garand, Gilles (M)	1183	
230	Garand, Mireille (F)	1193	
231	Grégoire, Suzanne (F)	1200	J0L2L0
232	Grégoire, Claude (M)	1200	
233	Grégoire, Linda (F)	1200	
234	Garand, André (M)	1203	J0L2L0
235	Garand, Odile (F)	1203	
236	Garand, Gisèle (F)	1203	
237	Garand, Gabriel (M)	1203	
238	Paquette, Lise (F)	1208	J0L2L0
239	Paquette, Réal (M)	1208	

RURAL/RURALE

N° | page N° | of/de

polling division / section de vote

electoral district/circonscription

CHATEAUGUAY

certified / certifié — signature(s)-enumerator(s) / signature(s)-recenseur(s)

Ghyslaine Beaudoin — Lise Boyer

URBAN/URBAINE

N° 172 | page N° 2 | of/de 3

polling division / section de vote

160954

F 303 — PRELIMINARY LIST OF ELECTORS

ELECTIONS CANADA

LISTE PRÉLIMINAIRE DES ÉLECTEURS

85M-7-79

This list of qualified electors for the polling division number as set out below was prepared for use at the pending federal election from information obtained at the enumeration and has been certified by the signature(s) below as to completeness and correctness so far as is possible.

La présente constitue la liste des électeurs de la section de vote dont le numéro apparaît plus bas préparée en vue de l'élection fédérale en cours d'après les renseignements recueillis lors du recensement. Le(s) recenseur(s) y a(ont) apposé sa(leur) signature, affirmant que cette liste est aussi complète et exacte que possible.

N°	ST-REMI		
	RG. STE THERESE		
242	Hébert, Louis-Marie (M)	1256	J0L2L0
243	Hébert, Jean-Claude (M)	1256	
244	Ste Marie, Claudette (F)	1286	J0L2L0
245	Ste Marie, Léo (M)	1286	
246	Ste Marie, Mario (M)	1286	
247	Perras, Jean-Philippe (M)	1289	J0L2L0
248	Bonis, Patrick (M)	1302	J0L2L0
249	Bonis, Colette (F)	1302	
250	Pirrotte, Richard (M)	1309	J0L2L0
251	Hamel, Marie (F)	1309	
252	Aspromonte, Joseph (M)	1326	J0L2L0
253	Létourneau, Lise (F)	1326	
254	Beaudet, Nathalie (F)	1329	J0L2L0
255	Beaudet, Roger (M)	1329	
256	Beaudet, Monique (F)	1329	
257	Robidoux, Johanne (F)	1336	J0L2L0
258	Robidoux, Julie (F)	1336	
259	Robidoux, Gilberte (F)	1336	
260	Robidoux, Jean-Roch (M)	1336	
261	Brunet, Richard (M)	1344	J0L2L0
262	Brunet, France (F)	1344	
263	Jonphe, Marcel (M)	1352	J0L2L0
264	Lacourse, Gaétan (M)	1357	J0L2L0
265	Lacourse, Denise (F)	1357	
266	Ménard, Edda (F)	1360	J0L2L0
267	Ménard, Laurent (M)	1360	
268	Jacques, Nicole (F)	1366	J0L2L0
269	Jacques, Marc (M)	1366	
270	Roy, Alain (M)	1376	J0L2L0
271	Roy, Gisèle (F)	1376	
272	Roy, Louis-Georges (M)	1376	
273	Lamarque, Yvon (M)	1377	J0L2L0
274	Sweet, Linda (F)	1377	
275	Reale, Michel (M)	1384	J0L2L0
276	Reale, Angelina (F)	1384	
277	Caron, Rita (F)	1393	J0L2L0
278	Boudreault, Roger (M)	1393	
279	Lamarque, Carole (F)	1399	J0L2L0
280	Barbeau, Jacques (M)	1399	
281	Roy, Solange (F)	1437	J0L2L0
282	Roy, Emma (F)	1437	
283	Roy, Roland (M)	1437	
284	Constantineau, Suzanne (F)	1463	J0L2L0
285	Constantineau, Yvon (M)	1463	
286	Constantineau, Luc (M)	1463	
287	Ouellet, Dominique (M)	1497	J0L2L0
288	Gagnon, Marc (M)	1497	
289	Morin, Benoit (M)	1497	
290	Tremblay, Lévis (M)	1497	
291	Girard, Michel (M)	1497	
292	Gagnon, Olivier (M)	1497	
293	Lacourse, Mario (M)	1497	
294	Couture, Claude (M)	1497	
295	Gagnon, Jeannot (M)	1497	
296	Morin, Mario (M)	1497	
297	Morin, Alain (M)	1497	
298	Tondreau, Michel (M)	1531	J0L2L0
299	Guenette, Sylvain (M)	1531	J0L2L0
300	Boulanger, René (M)	1531	
301	Bergeron, Rénald (M)	1531	
302	Turgeon, Johnny (M)	1531	
303	Guay, Pierre (M)	1531	
304	Constantineau, Robert (M)	1531	
305	Bergeron, Richard (M)	1531	
306	Arseneault, Mario (M)	1531	
307	Larochelle, Roger (M)	1531	
308	Lussier, Claude (M)	1531	
309	Payment, Carlo (M)	1531	
310	Lamontagne, Claude (M)	1531	
311	Lamontagne, Daniel (M)	1531	
312	Gagné, Gisanne (F)	1531	
313	Labarre, Serge (M)	1531	
314	Lassonde, Martin (M)	1531	

RURAL/RURALE			electoral district/circonscription	URBAN/URBAINE	
N°	page		CHATEAUGUAY	N°	page
	N°	of/de		172	N° 3 of/de 3
polling division section de vote			certified/certifié — signature(s)-enumerator(s) / signature(s)-recenseur(s)	polling division section de vote	

F 303 **PRELIMINARY LIST OF ELECTORS**

8 SM-7-79

ELECTIONS CANADA

LISTE PRÉLIMINAIRE DES ÉLECTEURS

160955

This list of qualified electors for the polling division number as set out below was prepared for use at the pending federal election from information obtained at the enumeration and has been certified by the signature(s) below as to completeness and correctness so far as is possible.

La présente constitue la liste des électeurs de la section de vote dont le numéro apparaît plus bas préparée en vue de l'élection fédérale en cours d'après les renseignements recueillis lors du recensement. Le(s) recenseur(s) y a(ont) apposé sa(leur) signature, affirmant que cette liste est aussi complète et exacte que possible.

N°	ST-REMI J0L 2L0	
	NOTRE-DAME	
1	RIENDEAU FRANCINE (F)	1447
2	RIENDEAU FLORENT (M)	1447
3	RACICOT GRABRIELLE (F)	1465
4	PARENT MICHEL (M)	1465
5	PARENT REGEANT (M)	1465
6	BOULERICE THERESE (F)	1471
7	BOULERICE BENOIT (M)	1471
8	BEDARD MONIQUE (F)	1472
9	BEDARD ANDRE (M)	1472
10	BEDARD RENE (M)	1492
11	BEDARD FLORENCE (F)	1492
12	PIGEON ROLLAND (M)	1495
13	PIGEON RITA (F)	1495
14	PIGEON JUDITH (F)	1495
15	PIGEON BRIGITTE (F)	1495
16	LEFORT JEAN-GUY (M)	1520
17	LEFORT RITA (F)	1520
18	LEFORT GILBERT (M)	1520
19	LEFORT FRANCOIS (M)	1520
20	DEREPENTIGNY CLAIRE (F)	1547
21	DEREPENTIGNY JEAN-PAUL (M)	1547
22	DEREPENTIGNY CHARLES-AIME (M)	1547
23	DEREPENTIGNY MONIQUE (F)	1580
24	DEREPENTIGNY JACQUES (M)	1580
25	DEREPENTIGNY LYNE (F)	1580
26	DEREPENTIGNY LOUISE (F)	1580
27	DEREPENTIGNY CHRISTINE (F)	1580
28	DEREPENTIGNY ROGER (M)	1584
29	DEREPENTIGNY GERMAINE (F)	1584
30	POUPART ROLLAND (M)	1595
31	POUPART GINETTE (F)	1595
32	WILSON CLAUDE (M)	1604
33	WILSON RITA (F)	1604
34	SAURIOL MICHEL (M)	1617
35	SAURIOL DENISE (F)	1617
36	DINELLE REAL (M)	1631
37	DINELLE JACQUELINE (F)	1631
38	DINELLE LAURETTE (F)	1631
39	BEAULIEU JEAN (M)	1636
40	LAFERIERE LEYLE (F)	1636
41	LOISEAU MICHEL (M)	1636
42	LOISEAU SYLVIE (F)	1636
43	MEUNIER GEORGETTE (F)	1636
44	LEMIEUX GEORGES (M)	1638
45	LEMIEUX YVONNE (F)	1638
46	VIAU FLORENT (M)	1660
47	VIAU ANDREA (F)	1660
48	VIAU JEAN-JACQUES (M)	1660
49	VIAU ODETTE (F)	1660
50	OLIGNY CLAUDINE (F)	1667
51	OLIGNY CLEMENT (M)	1667
52	OLIGNY LUCETTE (F)	1667
53	VIAU CLAUDINE (F)	1668
54	VIAU SERGE (M)	1668
55	REMILLARD MIREILLE (F)	1668
56	OLIGNY PAUL-ANDRE (M)	1674
57	OLIGNY CLAIRE (M)	1674
58	ROBIDOUX NICOLE (F)	1690
59	ROBIDOUX MICHEL (M)	1690
60	RIENDEAU JEAN-PAUL (M)	1691
61	RIENDEAU CECILE (F)	1691
62	ROBIDOUX MAURICE (M)	1696
63	ROBIDOUX MONIQUE (F)	1696
64	ROBIDOUX JEAN-MARC (M)	1696
65	LECUYER JEAN-MARC (M)	1732
66	CHAPUT LOUISE (F)	1732
67	RIENDEAU PIERRE (M)	1733
68	RIENDEAU SYLVIE (F)	1733
69	RIENDEAU JOCELYNE (F)	1733
70	RIENDEAU MARGUERITE (F)	1733
71	RIENDEAU JEAN-YVES (M)	1735
72	RIENDEAU SUZANNE (F)	1735
73	BOURDON GINETTE (F)	1735
74	BOURDON PIERRE (M)	1735
75	OLIGNY GERARD (M)	1744
76	OLIGNY LEAN (M)	1744
77	LECUYER FLORE-AIMEE (F)	1763
78	LECUYER RAYMOND (M)	1763
79	LECUYER NICOLE (F)	1763
80	MOREAU GERARD (M)	1766
81	MOREAU JEANNE (F)	1766
82	WILSON NOEL (M)	1776
83	WILSON RITA (F)	1776
84	POISSANT DOMINA (M)	1796
85	POISSANT RAYMONDE (F)	1796
86	MUSOW LOUISETTE (F)	1801
87	HAECK WILLY (M)	1819
88	HAECK RAYMONDE (F)	1819
89	HAECK GINA (F)	1819
90	FORTIER MARCEL (M)	1821
91	FORTIER RACHEL (F)	1821
92	FORTIER ALBERT (M)	1822
93	FORTIER BERNADETTE (F)	1822
94	HAECK RONALD (M)	1827
95	BOURDON LOUISE (F)	1827
96	RIEL MARCEL (M)	1845
97	RIEL ALOYSIA (F)	1845
98	CLEMENT JEANNNETTE (F)	1846
99	CLEMENT ROCH (M)	1846
100	CHAMPAGNE BERNARD (M)	1846
101	RIEL MONIQUE (F)	1851
102	RIEL CLAUDE (M)	1851
103	DUMOUCHEL MARTINE (F)	1880
104	DUMOUCHEL RAYMOND (M)	1880
105	PIGEON VANIER (M)	1887
106	PIGEON MARGUERITE (F)	1887
107	MORDANT JACQUELINE (F)	1905
108	MORDANT TALBOT NATALIE (F)	1905
109	BOURDON COME (M)	1934
110	BOURDON JEANNNE D'ARC (F)	1934
111	RIENDEAU JACQUES (M)	1937
112	RIENDEAU GEORGETTE (F)	1937
113	BECHARD ROGER (M)	1970
114	BECHARD HENRIETTE (F)	1970
115	BUSOLO MARIO (M)	1971
116	BUSOLO CATHERINA (F)	1971
117	DESJARDINS YVON (M)	1982
118	DESJARDINS DOLORES (F)	1982
119	DESJARDINS JEAN (M)	1984
120	GAUTHIER MARIE-ANGE (F)	1984
121	BOURDON BERNARD	1989
122	PIGEON BOURDON CAROLE (F)	1989
123	TOURANGEAU GRANCINE (F)	1996

RURAL/RURALE			electoral district/circonscription	URBAN/URBAINE		
N°	page		Chateauguay	N°	page	
	N°	of/de	certified signature(s)-enumerator(s) / certifié signature(s)-recenseur(s)	173	N° 1	of/de 2
polling division section de vote			Andrea Viau Claire Pinsonneault	polling division section de vote		

160956

F 303 **PRELIMINARY LIST OF ELECTORS**

ELECTIONS CANADA

LISTE PRÉLIMINAIRE DES ÉLECTEURS

8 5M-7-79

This list of qualified electors for the polling division number as set out below was prepared for use at the pending federal election from information obtained at the enumeration and has been certified by the signature(s) below as to completeness and correctness so far as is possible.

La présente constitue la liste des électeurs de la section de vote dont le numéro apparaît plus bas préparée en vue de l'élection fédérale en cours d'après les renseignements recueillis lors du recensement. Le(s) recenseur(s) y a(ont) apposé sa(leur) signature, affirmant que cette liste est aussi complète et exacte que possible.

ST-REMI J0L 2L0

N°		
	NOTRE-DAME	
124	TOURANGEAU MARIO (M)	1996
125	LAVOIE MICHEL (M)	2004
126	LAVOIE GINETTE (F)	2004
127	LAVOIE JEAN (M)	2008
128	LAVOIE VAN WINDEN LUCIE (F)	2008
129	LAVOIE MARTIN (M)	2015
130	LAVOIE JANINE (F)	2015
131	LAVOIE DENIS (M)	2015
132	LAVOIE CLAUDINE (F)	2015
133	LAVOIE ALAIN (M)	2015
134	LAVOIE FRANCOIS (M)	2020
135	LAVOIE LACROIX GINETTE (F)	2020
136	LAVOIE PIERRE (M)	2054
137	LAVOIE YVONNE (F)	2054
138	PICARD GERALD (M)	2059
139	PICARD DIANE (F)	2059
140	BOYER JACQUES (M)	2069
141	BOYER SIMONE (F)	2069
142	CARON MARGUERITE (F)	2069
143	CARON REGEAN (M)	2072
144	CARON DIANE (F)	2072
145	CARON JEAN-MARC (M)	2080
146	FORTIER CARON JOHANE (F)	2080
147	CARON ALIETTE (F)	2112
148	CARON GEORGES (M)	2112
149	CARON YVON (M)	2112
150	CARON GUYLAINE (F)	2112
151	BOIVIN LISE (F)	2113
152	BOIVIN CECILE (F)	2113
153	BOIVIN JACQUES (M)	2113
154	BOIVIN LINDA (F)	2113
155	BOIVIN ANDRE (M)	2113
	MONTEE ST-ANTOINE	
156	BEAULIEU RENE (M)	21
157	BEAULIEU AGATHE (F)	21
158	BEAULIEU DANIEL (M)	21
159	BEAULIEU YVON (M)	21
	RANG ST-ANTOINE	
160	VO VANTINH (M)	1421
161	NGUYEN BACHHUE (F)	1421
162	PRUD'HOMME ANNE-MARIE (F)	1431
163	PRUD'HOMME DAMIEN (M)	1431
164	RIENDEAU DANIEL (M)	1455
165	RIENDEAU LOUISE (F)	1455
166	RIENDEAU MARC (M)	1461
167	DESBIENS FRANCE (F)	1461
168	RIENDEAU LOUISE (F)	1465
169	PIGEON ALAIN (M)	1483
170	PIGEON ADRIENNE (F)	1483
171	PIGEON GILBERT (M)	1484
172	MOTORO ODILE (F)	1484
173	BENOIT SERGE (M)	1487
174	BENOIT SUZANNE (F)	1487
175	LAPLAME PIGEON CLAIRE (F)	1500
176	PIGEON GILLES (M)	1500

N°		
177	PROULX FRANCINE (F)	1514
178	PROULX GAETAN (M)	1514
179	LEFORT RAYMOND (M)	1527
180	LEFORT GISELE (F)	1527
181	LEFORT GUY-PAUL (M)	1535
182	JASMIN PAUL (M)	1553
183	JASMIN MARIE-LAURETTE (F)	1553
184	JASMIN DANIEL (M)	1553
185	DE NIVERVILLE RAYMOND (M)	1572
186	LACHANCE THERESE (F)	1572
187	PROULX VICTOR (M)	1579
188	PROULX THERESE (F)	1579
189	PROULX GISELE (F)	1579
190	BOYER RODOLPHE (M)	1582
191	BOYER NORMAND (M)	1590
192	LEFRANCOIS BOYER SYLVIE (F)	1590
193	GARAND MICHEL (M)	1593
194	GARAND DENISE (F)	1593
195	RIENDEAU ALAIN (M)	1651
196	BEAULIEU ISABELLE (F)	1651
197	RIENDEAU JOSE (M)	1663
198	STE-MARIE RIENDEAU CELINE (F)	1663
199	GARAND MARIE-ANNA (F)	1675
200	GARAND YVON (M)	1683
201	GARAND MARIELLE (F)	1683
202	GARAND SYLVIE (F)	1683
203	RIENDEAU RICHARD (M)	1697
204	RIENDEAU JANINE (F)	1697
205	RIENDEAU SERGE (M)	1697
206	DUGAS ARMAND (M)	1701
207	RIENDEAU CLERMONT (M)	1709
208	POUPART DANIELLE (F)	1709
209	RIENDEAU MAURICE (M)	1729
210	RIENDEAU THERESE (F)	1729
211	RIENDEAU SYLVAIN (M)	1729
212	RIENDEAU CARMEN (F)	1729
213	RIENDEAU JOCELYN (M)	1739
214	RIENDEAU B. DIANE (F)	1739
215	DUTTA AJIT (M)	1746
216	BEAUDIN ANATOLE (M)	1759
217	BEAUDIN ALMA (F)	1759
218	BOURDON ROBERT (M)	1770
219	BOURDON FRANCINE (F)	1770
220	BEDARD EDOUARD (M)	1774
221	BEDARD BARBARA (F)	1774
222	BEAUDIN NORMAND (M)	1781
223	BEAUDIN MICHELINE (F)	1781
224	GASTALDI HENRI (M)	1819
225	GASTALDI HELENE (F)	1819
226	GASTALDI JEAN (M)	1819
227	KOSA LAJOS (M)	1845
228	KOSA ADA (F)	1845
229	KOSA EMMANUEL (M)	1845
230	SOREL ALBERT (M)	1886
231	SOREL JANINE (F)	1886
232	SOREL FRANCOISE (F)	1886
233	BEAUDIN GERARD (M)	1935
234	BEAUDIN BRIGITTE (F)	1935
235	STE-MARIE JULES (M)	1951
236	STE-MARIE GINETTE (F)	1951
237	MONIERE ROGER (M)	1989
238	MONIERE LEOM (M)	1989

RURAL/RURALE			electoral district/circonscription	URBAN/URBAINE	
N°	page		Chateauguay	N°	page
	N°	of/de	certified / certifié signature(s)-enumerator(s) / signature(s)-recenseur(s)	173	N° 2 of/de 2
polling division section de vote			Andrée Brault Hélène Perras Brault	polling division section de vote	

F 303 — 8.5M-7-79

PRELIMINARY LIST OF ELECTORS

ELECTIONS CANADA

LISTE PRÉLIMINAIRE DES ÉLECTEURS

160957

This list of qualified electors for the polling division number as set out below was prepared for use at the pending federal election from information obtained at the enumeration and has been certified by the signature(s) below as to completeness and correctness so far as is possible.

La présente constitue la liste des électeurs de la section de vote dont le numéro apparaît plus bas préparée en vue de l'élection fédérale en cours d'après les renseignements recueillis lors du recensement. Le(s) recenseur(s) y a(ont) apposé sa(leur) signature, affirmant que cette liste est aussi complète et exacte que possible.

N°	ST-REMI (JOL2LO)	
	BOURDEAU	
1	Fredette, Laurette (F)	12
2	Fredette, Wilmore (M)	12
3	Bazinet, Marcel (M)	35
4	Bazinet, Rita (F)	35
5	Dumouchel, Sylvain (M)	36
6	Dumouchel, Hélene (F)	36
7	Dumouchel, Andrea (M)	36
8	Pigeon, Réjeanne (F)	45
9	Pigeon, Rosaire (M)	45
10	Provost, Girard (M)	48
11	Provost, Marie (F)	48
12	Provost, Suzanne (F)	48
13	Provost, Christiane (F)	48
14	Boyer, Yvette (F)	60
15	Boyer, Réjean (M)	60
16	Barbeau, Mario (M)	65
17	Barbeau, Roger (M)	65
18	Barbeau, Michel (M)	65
19	Gervais, Yves (M)	72
20	Gervais, Fernande (F)	72
	BROSSEAU	
21	Dion, Hélene (F)	87
22	Bourdon, Martine (F)	87
23	Bourdon, Mario (M)	87
24	Bourdon, Fleurette (F)	87
25	Bourdon, André (M)	87
26	Bourdon, Rolande (F)	91
27	Bourdon, Réjean (M)	91
28	Bourdon, Lucie (F)	91
29	Bourdon, Claude (M)	91
	HEBERT	
30	Lavigueur, Armandine (F)	30
31	Beaulieu, Edouard (M)	40
32	Beaulieu, Kathlene (F)	40
33	Bisson, Lise (F)	44
34	Bisson, Laurent (M)	44
35	Charbonneau, Anita (F)	48
36	Charbonneau, Alcide (M)	48
37	Bourdon, Paul-Emile (M)	50
38	St-Laurent, Yves (M)	50
39	St-Laurent, Jacques (M)	50
40	Payant, Ubald (M)	54
41	Payant, Françoise (F)	54
42	Bauvais, Normand (M)	56
43	Benoit, Nicole (F)	56
44	Fortin, Michel (M)	58
45	Fortin, Jocelyne (F)	58
46	Tremblay-Boisvert, Diane (F)	60
47	Fortin, Line (F)	60
48	Payant, Rosaire (M)	62
49	Falardeau, Céline (F)	72
50	Falardeau, Pierre (M)	72
51	Moore, Wilbrod (M)	74
52	Desgroseilliers, Marie-Jeanne (F)	74
53	Laforest, Louise (F)	76
54	Chevigny, Rosaire (M)	76
55	Roy, Aline (F)	78
56	Hebert, Nicole (F)	89
57	Hebert, Jean (M)	89
	MAJEAU	
58	Rémillard, Thérese (F)	59
59	Rémillard, Alphonse (M)	59
60	Rémillard, Simone (F)	59
61	Bigras, Marc (M)	61
62	Bigras, Gaetan (M)	61
63	Bigras, Odette (F)	61
64	Bigras, Nicole (F)	61
65	Bigras, Luc (M)	61
66	Benoit, Roger (M)	65
67	Benoit, Pauline (F)	65
68	Houle, Andre (M)	67
69	Houle, Jacqueline (F)	67
70	Riendeau, Louise (F)	68
71	Riendeau, Claude (M)	68
72	Riendeau, Donald (M)	68
73	Viau, Aline (F)	74
74	Mailhot, Nicole (F)	80
75	Mailhot, Benoit (M)	80
76	Provost, Paul (M)	85
77	Provost, Rachel (F)	85
78	Provost, Jean-Claude (M)	85
79	Dufour, Marie-Andrée (F)	95
80	Dufour, Pierre (M)	95
81	Inkel, Claire (F)	100
82	Chamberland, Sylvie (F)	100
83	Bourdon, Marcel (M)	140
84	Bourdon, Diane (F)	140
85	Bourdon, Carole (F)	140
86	Riendeau, Gisèle (F)	160
87	Riendeau, Gérard (M)	160
88	Riendeau, Chantal (F)	160
89	Riendeau, Lyne (F)	160
90	Bourdon, Raymond (M)	165
91	Bourdon, Jacqueline (F)	165
92	Bourdon, Gilles (M)	165
93	Guimont, Madeleine (F)	170
94	Hébert, Gilles (M)	170
95	Prud'homme, Christian (M)	179
96	Lussier, Lise (F)	179
97	Ste-Marie, Judith (F)	180
98	Ste-Marie, Guy (M)	180
99	Doyon, Thérese (F)	190
100	Doyon, Denis (M)	190
101	Provost, Jean-Marc (M)	191
102	Allard, Lorraine (F)	191
103	Grégoire, Gilberte (F)	192
104	Grégoire, Alexandra (F)	195
105	Grégoire, Paul (M)	195
106	Joly, Yvon (M)	197
107	Joly, Louise (F)	197
108	Hebert, Aline (F)	201
109	Hebert, André (M)	201
110	Hebert, Daniel (M)	201
111	Hebert, Michel (M)	201
112	Provost, Robert (M)	212
113	Gagnon, Monique (F)	212

RURAL/RURALE		electoral district/circonscription	URBAN/URBAINE	
N°	page N° of/de	CHATEAUGUAY	N° 174	page N° 1 of/de 3
polling division section de vote		certified/certifié signature(s)-enumerator(s) / signature(s)-recenseur(s)	polling division section de vote	

F 303 — PRELIMINARY LIST OF ELECTORS

ELECTIONS CANADA

160958

LISTE PRÉLIMINAIRE DES ÉLECTEURS

8 5M-7-79

This list of qualified electors for the polling division number as set out below was prepared for use at the pending federal election from information obtained at the enumeration and has been certified by the signature(s) below as to completeness and correctness so far as is possible.

La présente constitue la liste des électeurs de la section de vote dont le numéro apparaît plus bas préparée en vue de l'élection fédérale en cours d'après les renseignements recueillis lors du recensement. Le(s) recenseur(s) y a(ont) apposé sa(leur) signature, affirmant que cette liste est aussi complète et exacte que possible.

N°	ST-REMI (JOL 2L0)	
	NOTRE -DAME	
114	Lacaille, Pierre (M)	1071
115	Lacaille, Michel (M)	1071
116	Favreau, Alice (F)	1071
117	Provencal, Germaine (F)	1083
118	Philie, Guy (M)	1085
119	Philie, Yvette (F)	1085
120	Cayer, Cédia (F)	1087
121	Cayer, Yvonne (F)	1087
122	Trudeau, Fleurette (F)	1091
123	Trudeau, Jean-Guy (M)	1091
124	Boulerice, Léo (M)	1099
125	Boulerice, Fernande (F)	1099
126	Garand, Claudine (F)	1101
127	Ogleman, Gérard (M)	1101
128	Boyer, Martine (F)	1103
129	Boyer, Jérome (M)	1103
130	Boyer, Nicole (F)	1103
131	Pinsonneault, Maurice (M)	1109
132	Pinsonneault, Patricia (F)	1109
133	Bourdeau, Michel (M)	1111
134	Hamelin, Guylaine (F)	1111
135	Bourdeau, Simone (F)	1121
136	Bourdeau, Christian (M)	1121
137	Bourdeau, René (M)	1121
138	Boyer, Viateur (M)	1149
139	Boyer, Anne-Marie (F)	1149
140	Bourdeau, Sylvie (F)	1169
141	Bourdeau, Gisèle (F)	1169
142	Bourdeau, Marcel (M)	1169
143	Boyer, Germaine (F)	1201
144	Boyer, Léo (M)	1201
145	Lécuyer, André (M)	1207
146	Lécuyer, Emma (F)	1207
147	Caputo, Frank (M)	1223
148	Caputo, Ida (F)	1223
149	Boire, Andrea (F)	1227
150	Lanzo, Victor (M)	1229
151	Lanzo, Maria (F)	1229
152	Lanzo, Frank (M)	1229
153	Boyer, Aline (F)	1233
154	Boyer, Gustave (M)	1233
155	Boyer, Alain (M)	1233
156	Lavoie, Fabien (M)	1241
157	Lavoie, Laure-Annette (F)	1241
158	Bourdeau, Aline (F)	1269
159	Bourdeau, Léopold (M)	1269
160	Bourdeau, Pauline (F)	1269
161	Bourdeau, Francine (F)	1269
162	Cayer, Rachel (F)	1279
163	Cayer, Conrad (M)	1279
164	Cayer, Réjean (M)	1279
165	Cayer, Yves (M)	1279
166	Cayer, Claude (M)	1279
167	Riendeau, Nicole (F)	1313
168	Riendeau, Clément (M)	1313
169	Boyer, Jean-Marie (M)	1341
170	Boyer, Raymond (M)	1341
171	Boyer, Thérèse (F)	1341
172	Billard, Pascal (M)	1359
173	Lanctot, André (M)	1431
174	Lanctot, Andrea (F)	1431
	ST-ISIDORE	
175	Robidoux, Andrea (F)	11
176	Robidoux, Jean-Lucien (M)	11
177	Roy, Nicole (F)	21
178	Boyer, Jacques (M)	21
	ST-LOUIS OUEST	
179	Ste-Marie, Claude (M)	47
180	Demers, Jeanne (F)	49
181	Bertrand, Jean-Claude (M)	49A
182	Soucy, Wilfrid (M)	51
183	Lévesque, Emilienne (F)	51
184	Larocque, Daniel (M)	53
185	Bédard, Mariette (F)	55
186	Bédard, Claude (M)	55
187	Bédard, Nadine (F)	55
188	Trudeau, Jean-Claude (M)	59
189	Trudeau, Carmen (F)	59
190	Desgroseilliers, Lizette (F)	65
191	Desgroseilliers, Jacqueline (F)	65
192	Desgroseilliers, Hector (M)	65
193	Marcil, Mariette (F)	67
194	Perras, Thérèse (F)	77
195	Lestage, Fabien (M)	77
196	Robidoux, Alain (M)	77
197	Philie, Lucien (M)	85
198	Philie, Rachel (F)	85
199	Philie, Céline (F)	85
200	Philie, Françoise (F)	85
201	Halpin, Pierrette (F)	86
202	Halpin, Chantal (F)	86
203	Halpin, Irma (F)	86
204	Bédard, Stanislas (M)	86
205	Villeneuve, Lucienne (F)	88
206	Beauchamps, Adrienne (F)	90
207	Séquin, Ginette (F)	92
208	Séquin, Marcel (M)	92
209	Longtin, Roland (M)	93
210	Longtin, Jeannette (F)	93
211	Montpetit, Honoré (M)	98
212	Montpetit, Thérèse (F)	98
213	Provencal, Romain (M)	100
214	Provencal, Rita (F)	100
215	Guinois, Gaston (M)	102
216	Guinois, Marie-Jeanne (F)	102
217	Ste-Marie, Roger (M)	104
218	Ste-Marie, Hélène (F)	104
219	Ste-Marie, Alain (M)	104
220	Ste-Marie, Guylaine (F)	104
221	Chenail, Françoise (F)	105
222	Chenail, André (M)	105
223	Monière, Nicole (F)	111
224	Monière, Jean-Paul (M)	111
225	Poissant, Thérèse (F)	115
226	Poissant, Sylvie (F)	115
227	Poissant, Roland (M)	115
228	Lemieux, Roymond (M)	119
229	Lemieux, Pierrette (F)	119
230	Lemieux, Jean-Marc (M)	119
231	Lemieux, Raymond Jr. (M)	119

RURAL/RURALE — N° — page N° — of/de

electoral district/circonscription: CHATEAUGUAY

URBAN/URBAINE — N° 174 — page N° 2 — of/de 3

certified / certifié — signature(s)-enumerator(s) / signature(s)-recenseur(s)

polling division / section de vote

F 303

8.5M-7-79

PRELIMINARY LIST OF ELECTORS

ELECTIONS CANADA

160959

LISTE PRÉLIMINAIRE DES ÉLECTEURS

This list of qualified electors for the polling division number as set out below was prepared for use at the pending federal election from information obtained at the enumeration and has been certified by the signature(s) below as to completeness and correctness so far as is possible.

La présente constitue la liste des électeurs de la section de vote dont le numéro apparaît plus bas préparée en vue de l'élection fédérale en cours d'après les renseignements recueillis lors du recensement. Le(s) recenseur(s) y a(ont) apposé sa(leur) signature, affirmant que cette liste est aussi complète et exacte que possible.

N°	ST-REMI (JOL 2LO)		N°
	ST-LOUIS OUEST		
232	Dulude, Madeleine (F)	121	
233	Hébert, Robert (M)	121	
234	Roy, Denis (M)	150	
235	Roy, Monique (F)	150	
236	Lazure, Gaétan (M)	160	
237	Lazure, Claudette (F)	160	

RURAL/RURALE			electoral district/circonscription	URBAN/URBAINE		
N°	page		CHATEAUGUAY	N°	page	
	N°	of/de	certified / certifié — signature(s)-enumerator(s) / signature(s)-recenseur(s)	174	N° 3	of/de 3
polling division / section de vote			N. Lefrançois / P. Gervais	polling division / section de vote		

F 303 — 85M-7-79

PRELIMINARY LIST OF ELECTORS

ELECTIONS CANADA

LISTE PRÉLIMINAIRE DES ÉLECTEURS

160960

This list of qualified electors for the polling division number as set out below was prepared for use at the pending federal election from information obtained at the enumeration and has been certified by the signature(s) below as to completeness and correctness so far as is possible.

La présente constitue la liste des électeurs de la section de vote dont le numéro apparaît plus bas préparée en vue de l'élection fédérale en cours d'après les renseignements recueillis lors du recensement. Le(s) recenseur(s) y a(ont) apposé sa(leur) signature, affirmant que cette liste est aussi complète et exacte que possible.

N°	ST-REMI		
	BEDARD		
1	Boudrias, Suzanne (F)	28	J0L2L0
2	Gaboriau, Michel (M)	28	
3	Isaac, Jean (M)	29	
4	Isaac, Margot (F)	29	
5	Robidoux, Francine (F)	30	
6	Dubuc, Roger (M)	30	
7	Boyer, Nicole (F)	31	
8	Boyer, André (M)	31	
9	Martin, Gisèle (F)	33	
10	Houle, Denis (M)	35	
11	Leclerc, Lise (F)	37	
12	Dufresne, André (M)		
13	Poissant, Guy (M)	39	
14	Dulude, Rita (F)	39	
15	Turcotte, Estelle (F)	40	
16	Hamelin, Jean-Noel (M)	51	
17	Hamelin, Jacqueline (F)	51	
18	Hamelin, Guy (M)	51	
19	Gosselin, Louise (F)	55	
20	Gosselin, François (M)	55	
21	Ste-Marie, Alcide (M)	57	
22	Ste-Marie, Malvina (F)	57	
23	Ste-Marie, Louise (F)	57	
24	Martin, Alcide (M)	60	
25	Martin, Colombe (F)	60	
26	Martin, Régis (M)	60	
	DE LA POMMERAIE		
27	Beaulieu, Lise (F)	986	J0L2L0
28	Tougas, Serge (M)	986	
29	Hébert, Jeannine (F)	994	
30	Hébert, Jean-Paul (M)	994	
	100 DUBOIS		
31	Bomhower, Léona (F)	Apt. 1	J0L2L0
32	Desgens, Marie-Paule (F)	Apt. 2	
33	Hébert, Gérard (M)	Apt. 4	
34	Thibert, Eva (F)	Apt. 4	
35	Aganier, Laura (F)	Apt. 5	
36	Hamelin, Emilien (M)	Apt. 6	
37	Hamelin, Jeanne (F)	Apt. 6	
38	Riendeau, Athala (F)	Apt. 7	
39	Marcil, Léda (F)	Apt. 8	
40	Faucher, Germaine (F)	Apt. 9	
41	Faucher, Pierre (M)	Apt. 9	
42	Faucher, Yvon (M)	Apt. 9	
43	Lefrançois, Fernande (F)	Apt.11	
44	Lefrançois, Raoul (M)	Apt.11	
45	Brais, Germaine (F)	Apt.13	
46	Santoire, Micheline (F)	Apt.14	
47	Santoire, Denise (F)	Apt.14	
48	Castonguay, Daniel (M)	Apt.15	
49	Paquette, Danielle (F)	Apt.15	
50	Larose, Adrien (M)	Apt.16	
51	Larose, Luçie (F)	Apt.16	
52	Larose, Alain (M)	Apt.16	
53	Raymond, Louise (F)	Apt.17	
54	Lefrançois, Raphael (M)	Apt.19	
55	Lefrançois, Simone (F)	Apt.19	
56	Balthazard, Dolorès (F)	Apt.20	J0L2L0
57	Balthazard, Roger (M)	Apt.20	
	DUBOIS		
58	Lefrançois, Côme (M)	107	J0L2L0
59	Lefrançois, Solange (F)	107	
60	Meunier, Roger (M)	109	
61	Meunier, Aline (F)	109	
62	Meunier, France (F)	109	
63	Dubuc, Paul-Emile (M)	111	
64	Dubuc, Thérèse (F)	111	
65	Dubuc, Marcel (M)	111	
66	Garand, Serge (M)	113	
67	Garand, Monique (F)	113	
68	Primeau, Denis (M)	115	
69	Primeau, Jeannine (F)	115	
70	Primeau, Serge (M)	115	
71	Primeau, Suzie (F)	115	
72	Primeau, Alain (M)	115	
73	Lefebvre, Réginald (M)	117	
74	Lefebvre, Irène (F)	117	
75	Lefebvre, Jean-Marc (M)	117	
76	Lefebvre, Guylaine (F)	117	
77	Favreau, Jacques (M)	118	
78	D.Favreau, Monique (F)	118	
79	Lefort, Joel (M)	119	
80	Oligny, Solange (F)	119	
81	Beaudin-Martin, Ghislaine(F)	121	
82	Martin, Réal (M)	121	
83	Perras, Michel (M)	122	
84	Perras, Nicole (F)	122	
85	Gendron, Gérard (M)	123	
86	Gendron, Denise (F)	123	
87	Lussier, Yvon (M)	125	
88	Lussier, Michelle (F)	125	
89	Hébert, Claude (M)	126	
90	Létourneau-Hébert, France(F)	126	
91	Trudeau-Mallette, Diane (F)	127	
92	Mallette, Michel (M)	127	
93	Laroche, Yvan (M)	139	
94	Laroche, Mariette (F)	139	
95	Laroche, France (F)	139	
96	Laroche, Lucie (F)	145	
97	Laroche, Claude (M)	145	
98	Laroche, Jeanne (F)	145	
99	Laroche, Jacques (M)	145	
100	Montcalm, Réal (M)	146	
101	Vachon-Montcalm, Réjeanne(F)	146	
102	Dubuc, Gracia (F)	147	
103	Riendeau, Gilles (M)	153	
104	Thibert-Riendeau, Georgette(F)	153	
105	Dumaine, Gaétan (M)	154	
106	Dumaine, Denise (F)	154	
107	Lazure, Yves (M)	159	
108	Blouin-Lazure, Nicole (F)	159	
109	Lécuyer, Mario (M)	160	
110	Serres, Jaqueline (F)	160	
111	Riendeau, Guy (M)	166	
112	Riendeau, Lynda (F)	166	
113	Boire, Jean-Noel (M)	167	
114	Berthelette, Marcelle (F)	167	
115	Vaillancourt, Denise (F)	171	

RURAL/RURALE — N° — page — N° — of/de — polling division / section de vote

electoral district/circonscription: CHATEAUGUAY

certified / certifié — signature(s)-enumerator(s) / signature(s)-recenseur(s)

URBAN/URBAINE — N° 175 — page N° 1 of/de 3 — polling division / section de vote

160961

F 303 PRELIMINARY LIST OF ELECTORS

ELECTIONS CANADA

LISTE PRÉLIMINAIRE DES ÉLECTEURS

85M-7-79

This list of qualified electors for the polling division number as set out below was prepared for use at the pending federal election from information obtained at the enumeration and has been certified by the signature(s) below as to completeness and correctness so far as is possible.

La présente constitue la liste des électeurs de la section de vote dont le numéro apparaît plus bas préparée en vue de l'élection fédérale en cours d'après les renseignements recueillis lors du recensement. Le(s) recenseur(s) y a(ont) apposé sa(leur) signature, affirmant que cette liste est aussi complète et exacte que possible.

N°	ST-REMI		
	DUBOIS		
116	Vaillancourt, Jean (M)	171	J0L2L0
117	Vaillancourt, Yves (M)	171	
118	Vaillancourt, Sylvain (M)	171	
119	Daoust, Gilles (M)	172	
120	Daoust, Mariette (F)	172	
121	Nadeau, Jean-Marquis (M)	176	
122	Girard-Nadeau, Jeanne-d'Arc (F)	176	
123	Laroche, Réjean (M)	192	
124	Laroche, Louise (F)	192	
125	Laroche, Michel (M)	203	
126	Laroche, Micheline (F)	203	
127	Brisebois, Françoise (F)	211	
128	Longtin, Michel (M)	214	
129	Longtin, Diane (F)	214	
130	Cardinal, Jocelyn (M)	219	
131	Demers-Cardinal, Diane (F)	219	
132	Boulerice, Michel (M)	224	
133	Boulerice, Lyse (F)	224	
134	Lefrançois, Denis (M)	227	
135	Monière, Danielle (F)	227	
136	Bolduc, Lisette (F)	232	
137	Bolduc, Denis (M)	232	
138	Poupart, Mireille (F)	235	
139	Poupart, Jacques (M)	235	
140	Cloutier, Huguette (F)	238	
141	Cloutier, René (M)	238	
142	Bergevin, Thérèse (F)	246	
143	Bergevin, Noel (M)	246	
144	Simson, Michel (M)	246	
145	Samoisette, Mario (M)	249	
146	Samoisette, Hélène (F)	249	
147	Pouliot, Ghislain (M)	254	
148	Coté-Pouliot, Diane (F)	254	
149	Samoisette, Michel (M)	261	
150	Samoisette, Micheline (F)	261	
	MONTEE STE-THERESE		
151	Lefrançois, Raymond (M)	230	J0L2L0
152	Hébert, Francine (F)	230	
153	Boyer, Raymond (M)	234	
154	Boyer, Claudette (F)	234	
155	Langlois, Murielle (F)	236	
156	Langlois, Rita (F)	236	
157	Robert, René (M)	704	
158	Robert, Marie-Marthe (F)	704	
159	Robert, Claire (F)	704	
160	Lefrançois, Jean-Louis (M)	712	
161	Lefrançois, Denise (F)	712	
162	Lefrançois, Alain (M)	712	
163	Lefrançois, Gilles (M)	712	
164	Lefrançois, Céline (F)	712	
165	Bourdeau, Firmin (M)	738	
166	Bourdeau, Huguette (F)	738	
167	Bourdeau, Yvon (M)	738	
168	Garand, Lucette (F)	746	
169	Garand, Laurent (M)	746	
170	Garand, Normand (M)	746	
171	Marotte, Manon (F)	758	
172	Marotte, Jocelyn (M)	758	
173	Marotte, Lise (F)	758	
174	Marotte, Jean (M)	758	J0L2L0
175	Poupart, Nathalie (F)	788	
176	Poupart, Jean-Paul (M)	788	
177	Poupart, Josée (F)	788	
178	Poupart, Madeleine (F)	788	
179	Poupart, Ephrem (M)	788	
180	Raiche, Madeleine (F)	791	
181	Raiche, Guy (M)	791	
182	Poirier, Normand (M)	794	
183	Poirier, Nicole (F)	794	
184	Soucy, Diane (F)	797	
185	Soucy, Gilles (M)	797	
186	Poupart, Lucien (M)	810	
187	Poupart, Georgette (F)	810	
188	Poupart, Sylvain (M)	810	
189	Poupart, Annie (F)	810	
190	Leblanc, Gérald (M)	822	
191	Leblanc, Lise (F)	822	
192	Yelle, Sylvain (M)	832	
193	Yelle, Diane (F)	832	
194	Yelle, Blandine (F)	832	
195	Yelle, Rodrigue (M)	832	
196	Lazure, Roger (M)	848	
197	St-Germain, Claude (F)	848	
198	Jacques, Lisette (F)	858	
199	Jacques, Clément (M)	858	
200	Pelletier, Denis (M)	880	
201	Garand-Pelletier, Lise (F)	880	
202	Martin, Jean-Yves (M)	888	
203	Martin, Denise (F)	888	
204	Breton, Carole (F)	900	
205	Breton, Louis (M)	900	
206	Pigeon, Nicole (F)	912	
207	Lemieux, Yves (M)	912	
208	Pigeon, France (F)	944	
209	Lemieux, Alain (M)	944	
210	Gagné, Richard (M)	952	
211	Labelle-Gagné, Carmen (F)	952	
212	Martin, Ginette (F)	962	
213	Martin, Gilbert (M)	962	
214	Coulombe, Yvon (M)	1201	
215	Coulombe, Diane (F)	1201	
	ST-SIMON		
216	Verge, Claudette (F)	110	J0L2L0
217	Verge, Charles (M)	110	
218	Verge, Claudine (F)	110	
219	Ménard, Rhéo (M)	115	
220	Ménard, Alma (F)	115	
221	Yelle, René (M)	117	
222	Paulin, Pauline (F)	117	
	STE-THERESE		
223	Dumouchel, Noella (F)	16	J0L2L0
224	Dumouchel, Jean-Paul (M)	16	
225	Brais, Lise (F)	18	
226	Trudeau, Marcel (M)	18	
227	Brosseau, Rose (F)	27	
228	Verge, Dolorès (F)	31	
229	Houle, Rolland (M)	32	
230	Lefort, Hélène (F)	32	

RURAL/RURALE

N° | page N° | of/de

polling division / section de vote

electoral district / circonscription

CHATEAUGUAY

certified / certifié

signature(s)-enumerator(s) / signature(s)-recenseur(s)

Laurent Garand

URBAN/URBAINE

N° 175 | page N° 2 | of/de 3

polling division / section de vote

160962

F 303 PRELIMINARY LIST OF ELECTORS

ELECTIONS CANADA

LISTE PRÉLIMINAIRE DES ÉLECTEURS

8.5M-7-79

This list of qualified electors for the polling division number as set out below was prepared for use at the pending federal election from information obtained at the enumeration and has been certified by the signature(s) below as to completeness and correctness so far as is possible.

La présente constitue la liste des électeurs de la section de vote dont le numéro apparaît plus bas préparée en vue de l'élection fédérale en cours d'après les renseignements recueillis lors du recensement. Le(s) recenseur(s) y a(ont) apposé sa(leur) signature, affirmant que cette liste est aussi complète et exacte que possible.

N°	ST-REMI		
	STE-THERESE		
231	Lefebvre, Lionel (M)	36	J0L2L0
232	Lefebvre, Laurette (F)	36	
233	Boyer, Marie-Anne (F)	39	
234	Boyer, Gabriel (M)	39	
235	Houle, René (M)	43	
236	Lefrançois, Jean-Marie (M)	43	
237	Lefrançois, Réjeanne (F)	43	
238	Lefrançois, Christan (M)	43	
239	Fortier, Louis (M)	47	
240	Fortier, Christiane (F)	47	
241	Lamarre, Adrien (M)	49	
242	Lamarre, Simone (F)	49	
243	Lamarre, Jean-Marie (M)	49	
244	Duval, Christiane (F)	50	
245	Pomerleau, Aline (F)	50.A	
246	Landry, Lucille (F)	51	
247	Hébert, Brigitte (F)	52	
248	Hébert, Dolorès (F)	52	
249	Hébert, Yvon (M)	52	
250	Laforest, Angélina (F)	57	
251	Garand, Louise (F)	57	
252	Boyer, Gabriel (M)	60	
253	Boyer, Solange (F)	60	
254	Boyer, Brigitte (F)	60	
255	Hébert, Charlemagne (M)	62	
256	Boutin, Sylvain (M)	65	
257	Boutin, Hugues (M)	65	
258	Boutin, Stella (F)	65	
259	Boutin, Vincent (M)	65	
260	Léonard, Roger (M)	68	
261	Léonard, Lise (F)	68	
262	Garand, Joseph-René (M)	70	
263	Garand, René (M)	72	
264	Garand, Yvette (F)	72	
265	Payant, Jean-Paul (M)	73	
266	Payant, Cécile (F)	73	
267	Payant, Sylvie (F)	73	
268	Payant, Céline (F)	73	
269	Boyer, Léona (F)	75	
270	Lacaille, Georges-E (M)	76	
271	Lacaille, Alvena (F)	76	
272	Boyer-Hébert, Carole (F)	77	
273	Boyer, Michel (M)	77	
274	Dupuis, Johanne (F)	79	
275	Provost, Lucien (M)	79	
276	Soucy, Florina (F)	80	
277	Leavey, Christian (M)	82	
278	Guérin, Francine (F)	82	
279	Robert, Maurice (M)	88	
280	Robert, Jacqueline (F)	88	
281	Robert, Line (F)	88	
282	Boyer, Aimé (M)	90	
283	Boyer, Louise (F)	90	
284	Boyer, Danielle (F)	90	
285	Boyer, Christian (M)	90	
286	Faucher, Raymonde (F)	92	
287	Faucher, Jean-Paul (M)	92	
288	Proulx, Pauline (F)	93	
289	Bachand, Venant (M)	93	
290	Bachand, François (M)	93	
291	Hébert, Théobald (M)	94	
292	Lessard, Henri-Louis (M)	100	J0L2L0
293	Lessard, Camille (F)	100	
294	Lessard, Jean-Claude (M)	100	
295	Dulude, Gérard (M)	103	
296	Boyer-Dulude, Lise (F)	103	
297	Sicotte, Robert (M)	115	
298	Sicotte, Marie-Paule (F)	115	
299	Riendeau, Jacqueline (F)	117	
300	Riendeau, Raynald (M)	117	
301	Boyer, Oscar (M)	120	
302	Boyer, Denise (F)	130	
303	Boyer, Gilles (M)	130	
304	Piché, Lucie (F)	140	
305	Piché, Dominique (M)	140	
306	Lussier, Daniel (M)	144	
307	Lussier, Noella (F)	144	
308	Lussier, Roger (M)	144	
309	Roy, Lucille (F)	150	
310	Roy, Conrad (M)	150	
311	Viau, Lorraine (F)	165	
312	Viau, Robert (M)	165	
313	Viau, Daniel (M)	171	
314	Viau, Diane (F)	171	
315	Viau, Marie-Jeanne (F)	181	
316	Viau, Jean-Marie (M)	181	
317	Laroche, Sylvie (F)	187	
318	Laroche, Alain (M)	187	
319	Laroche, Cécile (F)	187	
320	Laroche, Pierre (M)	187	
	VIAU		
321	Yelle, Lucille (F)	140	J0L2L0
322	Yelle, Marcien (M)	140	
323	Yelle, Sylvie (F)	140	

RURAL/RURALE

N° | page | N° | of/de

polling division / section de vote

electoral district/circonscription

CHATEAUGUAY

certified / certifié

signature(s)-enumerator(s) / signature(s)-recenseur(s)

URBAN/URBAINE

N° 175 | page N° 3 | of/de 3

polling division / section de vote

ST-REMI

160963

F 303 PRELIMINARY LIST OF ELECTORS

ELECTIONS CANADA

LISTE PRÉLIMINAIRE DES ÉLECTEURS

85M-7-79

This list of qualified electors for the polling division number as set out below was prepared for use at the pending federal election from information obtained at the enumeration and has been certified by the signature(s) below as to completeness and correctness so far as is possible. ST REMI

La présente constitue la liste des électeurs de la section de vote dont le numéro apparaît plus bas préparée en vue de l'élection fédérale en cours d'après les renseignements recueillis lors du recensement. Le(s) recenseur(s) y a(ont) apposé sa(leur) signature, affirmant que cette liste est aussi complète et exacte que possible.

LACHAPELLE, O. JOL 2LO

N°				
1	Vanchestein	Léon-Paul	(M)	55
2	Vanchestein	Liliane	(F)	55
3	Vanchestein	Lise	(F)	55
4	Laroche	Christian	(M)	65
5	Laroche	Denise	(F)	65
6	Laroche	Marc	(M)	65
7	Roy	Lina	(F)	85
8	Roy	Lucien	(M)	85
9	Girard	Lyne	(F)	95
10	Girard	Marcel	(M)	95
11	Girard	Paul	(M)	95
12	Girard	Sylvain	(M)	95
13	Boire	Léopold	(M)	97
14	Trembley	Sylvie	(f)	97
15	Sicotte	Françoise	(F)	98
16	Sicotte	Roland	(M)	98
17	Riendeau	Therese	(F)	99
18	Riendeau	Yvon	(M)	99
19	Lemay	Claude	(M)	100
20	Lemay	Jocelyne	(F)	100
21	Lazure	Bernard	(M)	101
22	Lazure	Diane	(F)	101
23	Dubuc	GErmaine	(F)	102
24	Bisson	Anatole	(M)	103
25	Bisson	Margueritte	(F)	103
26	Thibert	Christiane	(F)	104
27	Thibert	Gérard	(M)	104
28	Thibert	Madeleine	(F)	104
29	Thibert	Suzanne	(F)	104
30	De Repentigny	Ghislaine	(F)	106
31	DE Repentigny	Laurent	(M)	106
32	Lefort	Jean	(M)	108
33	Lefort	Normand	(M)	108
34	Lefort	Marguerite	(F)	108
35	Hamelin	Yvon	(M)	109
36	Clermont	Céline	(F)	110
37	Clermont	Gérard	(M)	110
38	Clermont	Hélene	(F)	110
39	Clermont	Marie-Hélene	(F)	110
40	Yelle	Luc	(M)	111
41	Yelle	Thérese	(F)	111
42	Brun	Etienne	(M)	112
43	Brun	Rita	(F)	112
44	Chapignac	Alice	(F)	112
45	Chapignac	Daniel	(M)	112
46	Breton	denis	(M)	113
47	Breton	Diane	(F)	113
48	Thiflaut	Gaetan	(M)	114
49	Thiflault	Pauline	(F)	114
50	Lalonde	Claude	(M)	115
51	Lalonde	Nancy	(F)	115
52	Lalonde	Rose-Aline	(F)	115
53	Babeux	Claude	(M)	116
54	Babeux	Denis	(M)	116
55	Babeux	Gaétan	(M)	116
56	Babeux	yvette	(F)	116
57	Lamontagne	Chantal	(F)	117
58	Lamontagne	Jules-Aime	(M)	117
59	Lamontagne	Mariette	(F)	117
60	Lamontagne	Sylvain	(M)	117
61	Morin	Denis	(M)	118
62	Morin	Jean- Guy	(M)	118
63	Bedard	Gertrude	(F)	119
64	Bédard	Gilles	(M)	119
65	Soucy	Alexandre	(M)	120
66	Soucy	Colette	(F)	120
67	Soucy	Gaétan	(M)	120
68	Adlam	Christopher	(M)	122
69	Benoit	Louise	(F)	122
70	Chandonnet	René	(M)	122
71	Cressy	Eve	(F)	122
72	Cromwell	Lisa	(F)	122
73	Demers	Rachelle	(F)	122
74	Despatie	Claude	(M)	122
75	Doyle	Kelly	(F)	122
76	Legarré	Benoit	(M)	122
77	Morre	John	(M)	122
78	Roy	Micheline	(F)	122
79	Vanderberg	Carole	(F)	122
80	Sicard	Claude	(M)	123
81	Sicard	Hélène	(F)	123
82	Martin	Cécilia	(F)	125
83	Martin	Lucien	(M)	125

LEMIEUX JOL 2LO

84	Lahaie	Louise	(F)	115
85	Lahaie	Yvon	(M)	115
86	Gravel	Luc	(M)	117
87	Lestage	Nicole	(F)	117
88	Lestage	Maryse	(F)	117
89	Lestage	Yvon	(M)	117
90	Perrier	Lucie	(F)	119
91	Perrier	Yves	(M)	119
92	Inkel	André	(M)	121
93	Inkel	Gérard	(M)	121
94	Inkel	Gisèle	(F)	121
95	Michel	André	(M)	122
96	Michel	Suzanne	(F)	122
97	Favreau	Danielle	(F)	123
98	Favreau	Noel	(M)	123
99	Favreau	Marielle	(F)	123
100	Ste-Marie	Denise	(F)	125
101	Ste-Marie	Diane	(F)	125
102	Ste-Marie	Raymond	(M)	125
103	Roy	Romain	(M)	126
104	Roy	Suzanne	(F)	126
105	Roy	Sylvain	(M)	126
106	Brosseau	Claudine	(F)	128
107	Brosseau	Roy	(M)	128
108	Daoust	J. Guy	(M)	129
109	Daoust	Liette	(F)	129
110	Blouin	Alphonse	(M)	130
111	Blouin	Jeannine	(F)	130
113	Chainey	René	(M)	131

RURAL/RURALE

N° | page N° of/de

polling division / section de vote

electoral district/circonscription: Chateauguay

certified / certifié — signature(s)-enumerator(s) / signature(s)-recenseur(s)

URBAN/URBAINE

N° 176 | page N° 1 of/de 3

polling division / section de vote

ST- REMI

160964

F 303 **PRELIMINARY LIST OF ELECTORS**

ELECTIONS CANADA

LISTE PRÉLIMINAIRE DES ÉLECTEURS

85M-7-79

This list of qualified electors for the polling division number as set out below was prepared for use at the pending federal election from information obtained at the enumeration and has been certified by the signature(s) below as to completeness and correctness so far as is possible.

La présente constitue la liste des électeurs de la section de vote dont le numéro apparaît plus bas préparée en vue de l'élection fédérale en cours d'après les renseignements recueillis lors du recensement. Le(s) recenseur(s) y a(ont) apposé sa(leur) signature, affirmant que cette liste est aussi complète et exacte que possible.

N°	Lemieux J0L 2L0			
114	Chainey	Thérese	(F)	131
115	Varin	Daniel	(M)	132
116	Varin	Jeanne	(F)	132
117	Rémillard	Hélene	(F)	133
118	Rémillard	Michel	(M)	133
119	Rémillard	Serge	(M)	133
120	Rémillard	Yvon	(M)	133
121	Bédard	J. Paul	(M)	134
122	Bédard	Pauline	(F)	134
123	Goneau	Diane	(F)	135
124	Goneau	Georgette	(F)	135
125	GOneau	J. Guy	(M)	135
126	Goneau	Josée	(F)	135
127	Boyer	Aline	(F)	136
128	Boyer	Guy	(M)	136
129	Boyer	J.Louis	(M)	136
130	Chainey	Marcle	(M)	137
131	Chainey	Suzanne	(F)	137
132	Loiseau	Bernard	(M)	138
133	Loiseau	Claire	(F)	138
134	Sharr Ste-Marie	Denise	(F)	139
135	Ste-Marie	Robert	(M)	139
136	Poupart	Francine	(F)	140
137	Poupart	Réal	(M)	140
138	Benoit	Ginette	(F)	146
139	Benoit	Laurent	(M)	146
140	Vaillancourt	Gertrude	(F)	161
141	Vaillancourt	J.Paul	(M)	161
142	Robert	Guy	(M)	166
143	Robert-Provost	Lyne	(F)	166
144	Beaudin	André	(M)	167
145	Beaudin	Hélene	(F)	167
146	Houle	Claudette	(F)	169
147	Houle	Denis	(M)	169
148	Houle	Jean	(M)	169
149	Demers	Clément	(M)	173
150	Demers	Francine	(F)	173
151	Lemieux	Colette	(F)	174
152	Lemieux	Serge	(M)	174
153	Létourneau	François	(M)	187
154	Gravel	Louise	(F)	187
155	Corbeil	Gertrude	(F)	195
156	Corbeil	Ginette	(F)	195
157	Corbeil	Michel	(M)	195
158	De Repentigny	Gilles	(M)	204
159	Langlois	Lise	(F)	209
160	La Course	Richard	(M)	209
161	Vary Létourneau	Christiane	(F)	212
162	Létourneau	Yvon	(M)	212
163	Laberge	Francine	(F)	217
164	Laberge	Daniel	(M)	217
165	Robert Bourdeau	Claudine	(F)	222
166	Robert	Gaétan	(M)	222
167	Lussier	Francine	(F)	227
168	Lussier	Marcel	(M)	227
169	Poupart	Micheline	(F)	230
170	Poupart	Yves	(M)	230

N°	Notre-Dame J0L 2L0			
171	Colpron	Gérard	(M)	753
172	Colpron	Jean	(M)	753
173	Colpron	Yvette	(F)	753
174	Rhéaume	Claudette	(F)	756
175	Rhéaume	J, Louis	(M)	756
176	Moniere	J. Louis	(M)	759
177	Moniere	Lise	(F)	759
178	Moniere	M. Reine	(F)	759
179	Ménard	Madeleine	(F)	770
180	Sauvé	Diane	(F)	777
181	Sauvé	Hervé	(M)	777
182	Lefebvre	Aldéa	(F)	779
183	Lefebvre	Suzanne	(F)	779
184	Oligny	André	(M)	781
185	Oligny	Johanne	(F)	781
186	Tardif	Christiane	(F)	781
187	St-Hilaire	Maurille	(M)	787
188	St-Hilaire	Rose-Alma	(F)	787
189	Desmarais	Louise	(F)	790
190	Desmarais	Raymond	(M)	790
191	Boyer	Claire	(F)	792
192	Boyer	Michel	(M)	792
193	Papineau	Annette	(F)	792
194	Papineau	Gaston	(M)	792
195	Papineau	Ninon	(F)	792
196	Hebert	Thérese	(F)	793
197	Ste-Marie	Emile	(M)	795
198	Ste-Marie	Madelein	(F)	795
199	Houle	J.Paul	(M)	796
200	Leclerc	Richard	(M)	797
201	Trudeau	Maryse	(F)	797
202	Hamelin	Anna	(F)	809
203	Raymond	Denise	(F)	813
204	Martin	Adrienne	(F)	817
205	Martin	Gilles	(M)	818
206	Bertie	Nathalie	(F)	820 A
207	Filiatrault	Michel	(M)	820 A
208	Goder	M.Paule	(F)	820 A
209	Davril	André	(M)	820 B
210	Leblanc	Laurie	(M)	821
211	Picotte	Jacques	(M)	825
212	Picotte	Pierrette	(F)	825
213	Laforest	Thomas	(M)	832
214	Patenaude	Paul	(M)	840
215	Regnier	Gérard	(M)	840
216	Sylvester	Romeo	(M)	840
217	Hunter	Robert	(M)	885
218	Poissant	Alain	(M)	914
219	Potvin	Nicole	(F)	914
220	Daoust	Jeannine	(F)	919
221	Levesque	Lucie	(F)	926
222	Nanny	Dominique	(F)	927
223	Myre	Denise	(F)	928
224	Myre	Marie-Blanche	(F)	928
225	Santoire	Martin	(M)	931
226	Santoire	Vianney	(M)	931
227	Courechesne	Michel	(M)	940
228	Vézina	Jocelyne	(F)	940
229	Ste-Marie	Andrée	(F)	942

RURAL/RURALE			electoral district/circonscription	URBAN/URBAINE		
N°	page		CHATEAUGUAY	N°	page	
	N°	of/de	certified / certifié signature(s)-enumerator(s) / signature(s)-recenseur(s)	176	N° 2	of/de 3
polling division / section de vote				polling division / section de vote		

ST-REMI

160965

F 303 — PRELIMINARY LIST OF ELECTORS

ELECTIONS CANADA

LISTE PRÉLIMINAIRE DES ÉLECTEURS

85M-7-79

This list of qualified electors for the polling division number as set out below was prepared for use at the pending federal election from information obtained at the enumeration and has been certified by the signature(s) below as to completeness and correctness so far as is possible.

La présente constitue la liste des électeurs de la section de vote dont le numéro apparaît plus bas préparée en vue de l'élection fédérale en cours d'après les renseignements recueillis lors du recensement. Le(s) recenseur(s) y a(ont) apposé sa(leur) signature, affirmant que cette liste est aussi complète et exacte que possible.

N°				
	NOTRE-DAME JOL 2LO			
230	Lazure	Mariette	(F)	951
231	Moniere	Louise	(F)	952
232	Vaillancourt	Serge	(M)	952
233	Bisson	Gilles	(M)	955
234	Bisson	Lucienne	(F)	955
235	Bisson	Michel	(M)	955
236	Bisson	René	(M)	955
237	Frédette	Marquette	(F)	960
238	Boyer	Maurice	(M)	962
239	Gervais	Francois	(M)	962
240	Gervais	Therese	(F)	962
241	Marcil	Gille	(M)	974
242	St-Pierre	Danielle	(M)	974
243	Trudeau	Alfred	(M)	1037
244	Trudeau	Francine	(F)	1037
245	Trudeau	Thérese	(F)	1037
246	Bolduc	Colette	(F)	1039
247	Robidoux	Yves	(M)	1039
248	Palin	Madeleine	(F)	1041
249	Poupart	Ernestine	(F)	1043
250	Carlbonnell	Sylvain	(M)	1045
251	Garneau	Claudette	(F)	1045
252	Boucher	Steve	(M)	1047
253	Presseault	Chantal	(F)	1047
254	Dupuis	Pierre	(M)	1049
255	Presseault	Linda	(F)	1049
256	Sweet	Albert	(M)	1053
257	Sweet	Therese	(F)	1053
258	Hamelin	Melasippe	(M)	1061
259	Hamelin	Simonne	(F)	1061
	SICARD JOL 2LO			
260	Boyer	Noel	(M)	129
261	Boyer	Suzanne	(F)	129
262	Létourneau	Denis	(M)	135
263	Létourneau	Sylvie	(F)	135
264	lussier	Jacques	(M)	139
265	Lussier	Lorraine	(F)	139
266	DUbuc	André	(M)	145
267	Dubuc	Guylaine	(F)	145
268	Santoire	André	(M)	;52
269	Santoire	Manon	(F)	152
270	Gendron	Nicole	(F)	153
271	Oligny	DAniel	(M)	153
272	Kong	Minsorn	(M)	158
273	Kong	Sarin	(F)	158
274	Kong	Soaysakun	(F)	158
275	Kong	Yuth	(M)	158
276	Laroche	Claudine	(F)	159
277	Laroche	Denis	(M)	159
278	Boyer	Louise	(F)	161
279	Boyer	Roger	(M)	161
280	Laroche	Jacqueline	(F)	167
281	Tardif	Normand	(M)	167
282	Boyer	DEnise	(F)	170
283	Boyer	Raymond	(M)	170

N°				
284	Martin	Ghilaine	(f)	176
285	Riendeau	Roger	(M)	176
286	Poissant	Carole	(F)	186
287	Poissant	Réal	(M)	186
288	Lamarque	Luce	(F)	189
289	Lamarque	Pierre	(M)	189
290	Boyer	Diane	(F)	197
291	Boyer	Dolorès	(F)	197
292	Boyer	René	(M)	197
293	Babeux	Suzanne	(F)	205
294	Babeux	Yvon	(M)	205
295	Lefrancois	Christine	(F)	206
296	Lefrancois	Yves	(M)	206
297	Carpentier	Robert	(M)	211
298	Ste-Marie	Pierrette	(F)	211
299	Barbeau Pion	Nicole	(F)	214
300	Pion	Roger	(M)	214
301	Laverdière	Michel	(M)	243
302	Seguin	Caroline	(F)	243
303	Lanteigne Seguin	Nicole	(F)	253
304	Seguin	Claude	(M)	253
305	Santoire	Hélène	(F)	259
306	Santoire	Yvan	(M)	259
	VIAU JOL 2LO			
307	Lecuyer	André	(M)	45
308	Lécuyer	Marjolaine	(F)	45
309	Lachapelle	Michel	(M)	53
310	Lachapelle	Raymonde	(F)	53
311	Lemyre	Henri	(M)	61
312	Patenaud	Lise	(F)	61
313	Sicotte	Alain	(M)	79
314	Sicotte	Madeleine	(F)	79

RURAL/RURALE

N° | page N° of/de

polling division / section de vote

electoral district/circonscription

CHATEAUGUAY

certified / certifié

signature(s)-enumerator(s) / signature(s)-recenseur(s)

URBAN/URBAINE

N° 176 | page N° 3 of/de 3

polling division / section de vote

160966

F 303 PRELIMINARY LIST OF ELECTORS

ELECTIONS CANADA

LISTE PRÉLIMINAIRE DES ÉLECTEURS

8.5M-7-79

This list of qualified electors for the polling division number as set out below was prepared for use at the pending federal election from information obtained at the enumeration and has been certified by the signature(s) below as to completeness and correctness so far as is possible.

La présente constitue la liste des électeurs de la section de vote dont le numéro apparaît plus bas préparée en vue de l'élection fédérale en cours d'après les renseignements recueillis lors du recensement. Le(s) recenseur(s) y a(ont) apposé sa(leur) signature, affirmant que cette liste est aussi complète et exacte que possible.

N°	ST-REMI		
	890 DE LA POMMERAIE		
1	Soucy-Hébert, Thérèse (F)	Apt.1	J0L2L0
2	Hébert, Denis (M)	Apt.1	
3	Hébert, Sylvie (F)	Apt.1	
4	Hébert, Nicole (F)	Apt.1	
5	Lefrançois, Lise (F)	Apt.2	
6	Verville, Mariette (F)	Apt.3	
7	Verville, Jean-Claude (M)	Apt.3	
8	Yelle, Danielle (F)	Apt.4	
9	St-Pierre, Gérard (M)	Apt.4	
10	Thibodeau, Madeleine (F)	Apt.5	
11	Thibodeau, Paul-Emile (M)	Apt.5	
12	Tremblay, Nicole (F)	Apt.6	
	892 DE LA POMMERAIE		
13	Ste-Marie, Diane (F)	Apt.1	J0L2L0
14	Ste-Marie, Lisette (F)	Apt.2	
15	Ste-Marie, Jeanette (F)	Apt.2	
16	Rollet, Line (F)	Apt.3	
17	Ostiguy, Monique (F)	Apt.4	
18	Labrosse, Linda (F)	Apt.6	
19	Pharand, Paul (M)	Apt.6	
	NOTRE-DAME		
20	Prud'Homme, Rose (F)	737	J0L2L0
21	Boyer, Johanne (F)	737.A	
22	Giroux, Michel (M)	737.A	
23	Oligny, Guy (M)	749	
24	Oligny, Marcelle (F)	749	
	POUPART		
25	Prud'Homme, Jacques (M)	10	J0L2L0
26	Lamarque-Prud'Homme, Gracia(F)	10	
27	Monière, Pierre (M)	26	
28	Monière, Nicole (F)	26	
29	Dupuis, Roger (M)	30	
30	Dupuis, Guylaine (F)	30	
31	Dupuis, Nicole (F)	30	
32	Monière, Gabriel (M)	42	
33	Monière, Simone (F)	42	
34	Poupart, Joel (M)	50	
35	Poupart, Raymonde (F)	50	
36	Poupart, Gérald (M)	50	
37	Matton, Léo (M)	54	
38	Matton, Louisette (F)	54	
39	Riendeau, Denis (M)	60	
40	Riendeau, Marianne (F)	60	
41	Riendeau, Viateur (M)	62	
42	Riendeau, Rose-Emma (F)	62	
43	Riendeau, Jean-Paul (M)	62	
44	Marotte, France (F)	92	
45	Marotte, Michel (M)	92	
46	Bourcier, Alain (M)	110	
47	Pagé, Maryse (F)	110	
48	Colpron, Ginette (F)	114	
49	Colpron, Paul (M)	114	
50	Marotte, Johanne (F)	120	
51	Laroche, Denis (M)	120	
52	Bibeau, Diane (F)	130	
53	Doyon, Jean-Claude (M)	130	J0L2L0
54	Dubuc, Jacques (M)	140	
55	Dubuc, Armande (F)	140	
56	Neveu, Louise (F)	146	
57	Neveu, Michel (M)	146	
58	Houle, Lucien (M)	152	
59	Hébert, Laurianna (F)	152	
60	Carpentier, René (M)	170	
61	Carpentier, Michelle (F)	170	
62	Tallard, Robert (M)	178	
63	Tallard, Anne (F)	178	
64	Pitre, Lise (F)	186	
65	Pitre, Claude (M)	186	
66	Pitre, Lucien (M)	186	
67	Monière, Pierrette (F)	196	
68	Monière, Jean-Marie (M)	196	
69	Carrier, Jocelyne (F)	200	
70	Carrier, Marcel (M)	200	
71	Brais, Gaétan (M)	212	
72	Brais, Rose (F)	212	
73	Santoire, Jean-Marie (M)	222	
74	Santoire, Diane (F)	222	
75	Lamarque, Guylaine (F)	230	
76	Lamarque, Aline (F)	230	
77	Lamarque, Henry (M)	230	
78	Lahaie, Claire (F)	238	
79	Dumouchel, Pierre (M)	238	
80	Bourdon, Michel (M)	254	
81	Gravel-Bourdon, Line (F)	254	
	280 POUPART		
82	Lemieux, Paul-Emile (M)	Apt.1	J0L2L0
83	Poissant, Patrick (M)	Apt.1	
84	Poissant, Rita (F)	Apt.1	
85	Cyr, Lisette (F)	Apt.2	
86	Schink, Alain (M)	Apt.2	
87	Houle, Diane (F)	Apt.4	
88	Houle, Raymond (M)	Apt.4	
	PRUD'HOMME OUEST		
89	Garand, Lyne (F)	3	J0L2L0
90	Garand, Réjean (M)	3	
91	Chenail, Madeleine (F)	4	
92	Chenail, Yves (M)	4	
93	Chenail, Daniel (M)	4	
94	Chenail, Louise (F)	4	
95	Chenail, Sylvie (F)	4	
96	Garand, Rachel (F)	5	
97	Garand, Bernard (M)	5	
98	Garand, Omer (M)	5	
99	Boyer, Mario (M)	6	
100	Boyer, Jocelyn (M)	6	
101	Boyer, Maurice (M)	6	
102	Boyer, Pauline (F)	6	
103	Jolicoeur, Gaston (M)	7	
104	Jolicoeur, Ginette (F)	7	
105	Martin, Juliette (F)	8	
106	Jolicoeur, Denis (M)	9	
107	Jolicoeur, Louise (F)	9	
108	Soucy, Marie-Jeanne (F)	10	
109	Poupart, Hélène (F)	11	

RURAL/RURALE			electoral district/circonscription	URBAN/URBAINE		
N°	page		CHATEAUGUAY	N°	page	
	N°	of/de		177	N° 1	of/de 3
polling division section de vote			certified / certifié — signature(s)-enumerator(s) / signature(s)-recenseur(s)	polling division section de vote		

160967

F 303 PRELIMINARY LIST OF ELECTORS

ELECTIONS CANADA

LISTE PRÉLIMINAIRE DES ÉLECTEURS

85M-7-79

This list of qualified electors for the polling division number as set out below was prepared for use at the pending federal election from information obtained at the enumeration and has been certified by the signature(s) below as to completeness and correctness so far as is possible.

La présente constitue la liste des électeurs de la section de vote dont le numéro apparaît plus bas préparée en vue de l'élection fédérale en cours d'après les renseignements recueillis lors du recensement. Le(s) recenseur(s) y a(ont) apposé sa(leur) signature, affirmant que cette liste est aussi complète et exacte que possible.

N°	ST-REMI PRUD'HOMME OUEST		
110	Poupart, Jean-Claude (M)	11	J0L2L0
111	Poupart, Micheline (F)	11	
112	Robert, Raymond (M)	12	
113	Robert, Lucie (F)	12	
114	Robert, Marie-Ange (F)	12	
115	Prud'Homme, René (M)	13	
116	Prud'Homme, Liliane (F)	13	
117	Prud'Homme, Gaétan (M)	13	
118	Roy, Jean-Paul (M)	14	
119	Roy, Yvette (F)	14	
120	Roy, Christian (M)	14	
121	Demers, Maria (F)	15	
122	Laverdière, Ubald (M)	16	
123	Robidoux, Bernadette (F)	17	
124	Robidoux, Stanislas (M)	17	
125	Larose-Blouin, Diane (F)	17.A	
126	Blouin, Robert (M)	17.A	
127	Dubuc, Raymonde (F)	18	
128	Dubuc, Claire (F)	18	
129	Dubuc, Lucien (M)	18	
130	Robert, Paul-Henri (M)	19	
131	Poissant, Carmen (F)	20	
132	Poissant, André (M)	20	
133	Prud'Homme, Denis (M)	21	
134	Prud'Homme, Monique (F)	21	
135	Prud'Homme, Christian (M)	21	
136	Prud'Homme, Jocelyn (M)	21	
137	Garand, Nicole (F)	22	
138	Garand, Jean-Pierre (M)	22	
139	Serres, Gilles (M)	23	
140	Serres, Yvette (F)	23	
141	Serres, Danielle (F)	23	
142	Garand, Marc (M)	24	
143	Garand, Madeleine (F)	24	
144	Martin, Lucienne (F)	24.A	
145	Martin, Léon (M)	24.A	
146	Ste-Marie, Huguette (F)	25	
147	Ste-Marie, Gilles (M)	25	
148	Turenne, Josée (F)	26	
149	Turenne, Jean (M)	26	
150	Turenne, G-Albert (M)	26	
151	Turenne, Germaine (F)	26	
152	Primeau, Daniel (M)	27	
153	Primeau, Suzanne (F)	27	
154	Primeau, DesAnges (F)	27	
155	Primeau, Jean-Claude (M)	27	
156	Prud'Homme, Yvan (M)	29	
157	Prud'Homme, Fleurette (F)	29	
158	Prud'Homme, Marjolaine (F)	29	
159	Serre, Luc (M)	30	
160	Serre, Alain (M)	30	
161	Serre, Dominique (M)	30	
162	Serre, Huguette (F)	30	
163	Sicotte, Lise (F)	32	
164	Sicotte, Simonne (F)	32	
165	Barbeau, Bertrand (M)	33	
166	Barbeau, Suzanne (F)	33	
167	Barbeau, Raymond (M)	33	
168	Picotte, Linda (F)	34	
169	Picotte, Roger (M)	34	
170	Picotte, Jeanne-D'Arc (F)	34	
171	Provost, Denis (M)	38	J0L2L0
172	Provost, Berthe (F)	38	
173	Lamoureux, Bernard (M)	40	
174	Lamoureux, Suzanne (F)	40	
175	Potvin, Richard (M)	42	
176	Potvin, Raymond (M)	42	
177	Potvin, Marielle (F)	42	
178	Usereau, Yvette (F)	43	
179	Usereau, Dorila (M)	43	
180	Lefrançois, Roger (M)	45	
181	Lefrançois, Micheline (F)	45	
182	Lefrançois, Nathalie (F)	45	
183	Ste-Marie, Serge (M)	47	
184	Ste-Marie, Roger (M)	47	
185	Ste-Marie, Lucienne (F)	47	
186	Primeau, Jean-Paul (M)	48	
187	Primeau, Olivette (F)	48	
188	Breton, Robert (M)	49	
189	Breton, Sylvie (F)	49	
190	Tremblay, Michelle (F)	50	
191	Tremblay, Mario (M)	50	
192	Trudeau, André (M)	51	
193	Trudeau, Lucienne (F)	51	
194	Trudeau, Daniel (M)	51	
195	Laplante, Adélard (M)	52	
196	Laplante, Aldéa (F)	52	
197	Normandin, Madeleine (F)	53	
198	Normandin, Claude (M)	53	
199	Duclos, Michel (M)	54	
200	Duclos, Hélène (F)	54	
201	Perras, Suzanne (F)	55	
202	Lécuyer, Marcelle (F)	59	
203	Lécuyer, Maurice (M)	59	
204	Joly, Jacques (M)	60	
205	Joly, Lise (F)	60	
206	Joly, François (M)	60	
207	Joly, Alain (M)	60	
208	Joly, Manon (F)	60	
209	Tremblay, Adrien (M)	76	
210	Bourdeau-Tremblay, Francine (F)	76	
211	Beaudin, Marie-Flore (F)	77	
212	Beaudin, Romain (M)	77	
213	DeRepentigny, Yvan (M)	82	
214	DeRepentigny, Michelle (F)	82	
215	Monchamp, Micheline (F)	83	
216	Monchamp, Jacques (M)	83	
217	Oligny, Jean-Paul (M)	87	
218	Lang, Lisa (F)	87	
219	Lavoie, Daniel (M)	88	
220	Lavoie, Annette (F)	88	
221	Lavoie, Lucien (M)	88	
222	Lefebvre, Gaston (M)	89	
223	Lefebvre, Yvonne (F)	89	
224	Lefrançois, Louise (F)	90	
225	Lefrançois, Michel (M)	90	
226	Martel, Pierre (M)	95	
227	Martel, Sylvia (F)	95	
228	Martel, Serge (M)	95	
229	Yelle, Mario (M)	99	
230	Yelle, Marcel (M)	99	
231	Lefebvre, Claire (F)	99	
232	Renaud, Manon (F)	103	
233	Renaud, Conrad (M)	103	

RURAL/RURALE			electoral district/circonscription	URBAN/URBAINE		
N°	page		CHATEAUGUAY	N°	page	
	N°	of/de	certified / certifié — signature(s)-enumerator(s) / signature(s)-recenseur(s)	177	N° 2	of/de 3
polling division / section de vote			Berthe Coulbeau		polling division / section de vote	

160968

F 303 — PRELIMINARY LIST OF ELECTORS

ELECTIONS CANADA

LISTE PRÉLIMINAIRE DES ÉLECTEURS

85M-7-79

This list of qualified electors for the polling division number as set out below was prepared for use at the pending federal election from information obtained at the enumeration and has been certified by the signature(s) below as to completeness and correctness so far as is possible.

La présente constitue la liste des électeurs de la section de vote dont le numéro apparaît plus bas préparée en vue de l'élection fédérale en cours d'après les renseignements recueillis lors du recensement. Le(s) recenseur(s) y a(ont) apposé sa(leur) signature, affirmant que cette liste est aussi complète et exacte que possible.

N°	ST-REMI		
	PRUD'HOMME OUEST		
234	Renaud, Gisèle (F)	103	J0L2L0
235	Savard, Denise (F)	106	
236	Tougas, Nicole (F)	106	
237	Tougas, Robert (M)	106	
238	Houle, Jacqueline (F)	107	
239	Marotte, Maurice (M)	107	
240	Boileau, Yves (M)	110	
241	Marotte, Sylvie (F)	110	
242	Bédard, Linda (F)	115	
243	Lefebvre, Daniel (M)	115	
244	Shaar, Monique (F)	116	
245	Shaar, Michel (M)	116	
246	Ostiguy, Gilles (M)	119	
247	Ostiguy, Claude (M)	119	
248	Ostiguy, Ghislaine (F)	119	
249	Ostiguy, Jean-Guy (M)	119	
250	Taylor, Patrick (M)	120	
251	Cloutier, Jean-Paul (M)	123	
252	Pigeon-Cloutier, Ginette (F)	123	
253	Thériault, Yvette (F)	124	
254	Thériault, Marcel (M)	124	
255	Thériault, Serge (M)	124	
256	Goneau, Suzanne (F)	131	
257	Goneau, Yves (M)	131	
258	Kashbara-Beaulieu, Sandra (F)	132	
259	Beaulieu, Charles (M)	132	
	137 PRUD'HOMME OUEST		
260	Brunelle, Thérèse (F)	Apt.1	J0L2L0
261	Brunelle, Paul (M)	Apt.1	
262	Brunelle, Guy (M)	Apt.1	
263	Poissant, Francine (F)	Apt.2	
264	Trudeau, Jean-Pierre (M)	Apt.2	
265	Hamelin, Martine (F)	Apt.4	
266	Boyer, Jean-Marc (M)	Apt.4	
	PRUD'HOMME OUEST		
267	Bellemare, Claude (M)	138	J0L2L0
268	Bellemare, Louise (F)	138	
269	Longtin, Suzanne (F)	144	
270	Dupuis, André (M)	144	
	SOREL		
271	Garand, Serge (M)	13	J0L2L0
272	Garand, Lucie (F)	13	
273	Guérin, Lorraine (F)	16	
274	Bourdeau, Danielle (F)	16	
	VIAU		
275	Martin, Aimé (M)	13	J0L2L0
276	Martin, Lucille (F)	13	
277	Wolfe, Manon (F)	23	
278	Wolfe, Jeannette (F)	23	
279	Wolfe, Maurice (M)	23	
280	Lanctôt, Pierre (M)	33	
281	Lanctôt, Huguette (F)	33	

RURAL/RURALE		electoral district/circonscription	URBAN/URBAINE	
N°	page N° of/de	CHATEAUGUAY	N° 177	page N° 3 of/de 3
polling division section de vote		certified certifié — signature(s)-enumerator(s) / signature(s)-recenseur(s)	polling division section de vote	

160969

F 303 PRELIMINARY LIST OF ELECTORS

ELECTIONS CANADA

LISTE PRÉLIMINAIRE DES ÉLECTEURS

85M-7-79

This list of qualified electors for the polling division number as set out below was prepared for use at the pending federal election from information obtained at the enumeration and has been certified by the signature(s) below as to completeness and correctness so far as is possible.

La présente constitue la liste des électeurs de la section de vote dont le numéro apparaît plus bas préparée en vue de l'élection fédérale en cours d'après les renseignements recueillis lors du recensement. Le(s) recenseur(s) y a(ont) apposé sa(leur) signature, affirmant que cette liste est aussi complète et exacte que possible.

(ST - REMI JOL 2LO)

N°		
	DU MOULIN	
1	DAIGNEAULT, MICHEL (M)	5
2	VIGEANT , DIANE (F)	5
3	BOURDON SMITH LUCIENNE (F)	7
4	SMITH LISE (F)	7
5	CYR CLAUDE (M)	10
6	BEDARD MARYSE (F)	10
7	WELLS FERNAND (M)	12
8	WELLS MARIETTE (F)	12
9	MENARD RICHARD (M)	14
10	MENARD CLAUDETTE (F)	14
11	BOIRE MARIO (M)	18
12	BOIRE LEO (M)	18
13	BOIRE MARIE -THERESE (F)	18
14	ROUSSEAU JEAN-GUY (M)	20
15	CHALIFOUX JEANNINE (F)	20
16	CHALIFOUR ALFRED (M)	22
17	CHALIFOUR GHISLAINE (F)	22
18	CHALIFOUR MICHEL (M)	22
19	BEAULIEU PIERRE (M)	24
20	BEAULIEU MONIQUE (F)	24
21	RAYMOND ANDRE (M)	28
22	RAYMOND MARIETTE (F)	28
23	RAYMOND SYLVIE (F)	28
24	RAYMOND LEO (M)	28
25	BOYER MARCEL (M)	46
26	BOYER REJEANNE (F)	46
27	BEAUDIN GILLES (M)	48
28	DALLAIRE NORMAND (M)	50
29	DALLAIRE ACDA (F)	50
	MAURICE (BOUL)	
30	SOUCY YVON (M)	14
31	SOUCY HUGUETTE (F)	14
32	LEFRANCOIS GERARD (M)	15
33	LEFRANCOIS YVETTE (F)	15
34	DESROSIER GERARD (M)	24
35	LEFEBVRE-DESROSIER MADELEINE(F)	24
36	DESROSIER ALAIN (M)	24
37	DESROSIER MANON (F)	24
38	VAILLANCOURT JOCELYN (M)	31
39	VAILLANCOURT CELINE (F)	31
40	VAILLANCOURT SYLVAIN (M)	31
41	VAILLANCOURT MARTIN (M)	31
42	BOIVERT GUY (M)	40
43	BOIVERT LISE (F)	40
	NOTRE -DAME	
44	LEFEBVRE JEAN-PAUL (M)	624
45	ST-MARIE JACQUES (M)	626
46	VIAU ARCADE (M)	630
47	VIAU JEANNINE (F)	630
48	VIAU SYLVIE (F)	630
49	BOULERICE MARCEL (M)	638
50	BOULERICE ROSALINE (F)	638
51	PAPINEAU MARIE - ANNE (F)	644
52	PATENAUDE ANNIE (F)	644
53	DUBOIS JEAN - RENAULD (M)	660
54	DUBOIS DENISE (F)	660
55	DUBOIS SYLVIE (F)	660
56	DUBOIS BERTRAND (M)	660
57	DUBOIS STEPHANE (M)	660
58	LEFORT CHRISTIAN (M)	696
59	TOUGAS ROSEANNE (F)	696
60	GIROUX DONAT (M)	706
61	GIROUX SIMONNE (F)	706
62	LESTAGE ARMAND (M)	714
63	LESTAGE MARIE - ROSE (F)	714
64	PLOUFFE ROLLAND (M)	728
65	PLOUFFE GERMAINE (F)	728
66	PLOUFFE PAULINE (F)	728
	PROVOST	
67	PROVOST REAL (M)	3
68	PROVOST THERESE (F)	3
69	LECLERC MICHEL (M)	3
70	LAZURE GERARD (M)	5
71	LAZURE SIMONNE (F)	5
72	LAZURE DIANE (F)	5
73	LECUYER ROCH (M)	9
74	LABERGE MICHEL (M)	12
75	LABERGE NOELLA (F)	12
76	BOURDEAU HENRI (M)	13
77	BOURDEAU YVETTE (F)	13
78	BOURDEAU SERGE (M)	13
79	BOURDEAU ANNE (F)	13
80	BOURDEAU LORRAINE (F)	13
81	PRIMEAU IRENE (F)	15
82	BOYER MANON (F)	17
83	COALLIER JEAN - LOUIS (M)	18
84	COALLIER MARTHE (F)	18
85	DACAL JOSE (M)	19
86	DACAL MARGARIDA (F)	19
87	YELLE YVES (M)	20
88	YELLE BLANDINE (F)	20
89	YELLE JEAN-CLAUDE (M)	20
90	OLIGNY MARC (M)	22
91	OLIGNY HUGUETTE (F)	22
92	PRUD'HOMME PAUL-EMILE (M)	23
93	FORTIR YVES (M)	24
94	FORTIER REJEANNE (F)	24
95	THIBERT REJEAN (M)	25
96	THIBERT NICOLE (F)	25
97	TRUDEAU GEORGE-AIME (M)	26
98	TRUDEAU DENISE (F)	26
99	POTVIN JEAN-PAUL (M)	27
100	POTVIN ANTONINE (F)	27
101	POTVIN JOCELYNE (F)	27
102	DULUDE LAURENCIA (F)	27
103	BROSSEAU MICHEL (M)	28
104	BROSSEAU BRIGITTE (F)	28
105	VALLERAND GHYSLAIN (M)	29
106	VALLERAND LOUISE (F)	29

RURAL/RURALE		electoral district/circonscription	URBAN/URBAINE	
N°	page	CHATEAUGUAY	N°	page
	N° of/de	certified / certifié — signature(s)-enumerator(s) / signature(s)-recenseur(s)	178	N° 1 of/de 3
polling division / section de vote		Marielle Robert Martine Hamelin	polling division / section de vote	

160970

F 303 PRELIMINARY LIST OF ELECTORS

ELECTIONS CANADA

LISTE PRÉLIMINAIRE DES ÉLECTEURS

8 5M-7-79

This list of qualified electors for the polling division number as set out below was prepared for use at the pending federal election from information obtained at the enumeration and has been certified by the signature(s) below as to completeness and correctness so far as is possible.

La présente constitue la liste des électeurs de la section de vote dont le numéro apparaît plus bas préparée en vue de l'élection fédérale en cours d'après les renseignements recueillis lors du recensement. Le(s) recenseur(s) y a(ont) apposé sa(leur) signature, affirmant que cette liste est aussi complète et exacte que possible.

(ST-REMI JOL 2LO)

N°		
	(SUITE) PROVOST	
107	LEFEBVRE ALAIN (M)	30 A
108	POULIOT RACHEL (F)	30 A
109	LAROCHE ANDRE (M)	31
110	LAROCHE SIMONNE (F)	31
111	LAROCHE CLAIRE (F)	31
112	LETOURNEAU MOISE (M)	32
113	LETOURNEAU YVONNE (F)	32
114	LETOURNEAU JEAN-CLAUDE (M)	32
115	LETOURNEAU GILLES (M)	32
116	PAYANT GISELE (F)	33
117	PAYANT LIETTE (F)	33
118	LAROCHE ROBERT (M)	35
119	LAROCHE LUCILLE (F)	35
120	FYFE GEORGES (M)	36
121	FYFE HEBERT RACHEL (F)	36
122	LAVERDIERE ARTHUR (M)	37
123	LAVERDIERE MEDERISE (F)	37
124	LEPAGE ROBERT (M)	39
125	LANGEVIN CLAUDE (M)	40
126	LANGEVIN GEORGETTE (F)	40
127	LANGEVIN JEAN (M)	40
128	LANGEVIN LISE (F)	40
129	LANGEVIN ANDRE (M)	40
130	PIGEON CLAUDE (M)	41
131	PIGEON CLAUDETTE (F)	41
132	DUBUC MAURICE (M)	45
133	DUBUC SIMONNE (F)	45
134	DUBUC DANIEL (M)	45
135	DUBUC ALAIN (M)	45
	PRUD'HOMME EST	
136	LETOURNEAU GILLES (M)	7
137	LETOURNEAU YVETTE (F)	7
138	LETOURNEAU ROGER (M)	7
139	LETOURNEAU RENE (M)	7
140	BOUCHER DENIS (M)	7 A
141	DUPUIS DENIS (M)	7 B
142	LETOURNEAU JEAN (M)	7 C
143	LANDRY MARTINE (F)	7 C
144	BEAUCHAMPS LEA (F(	8
145	RICARD JOSEPH (M)	10
146	RICARD PIERRETTE (F)	10
147	ROUGEAU GERARD (M)	12
148	ROUGEAU HELENE (F)	12
149	ROBERT YVON (M)	13
150	ROBERT JEANNINE (F)	13
151	ROBERT CHRYSTINE (F)	13
152	ROBERT JEAN-CLAUDE (M)	13
153	LEMIEUX LOUISE (F)	14
154	ROBERT PIERRE (M)	15
155	ROBERT MARIETTE (F)	15
156	ROBERT HELENE (F)	15
157	ROBERT LISE (F)	15
158	BEDARD NOELLA (F)	16
159	WOLFE DANIELLE (F)	17
160	BEDARD AIMEE (F)	18

N°		
161	PELLETIER ANDRE (M)	20
162	SEGUIN JEAN (M)	20 A
163	OLIGNY MARIO (M)	21
164	CHAMPAGNE FRANCE (F)	21
165	LAVOIE ANDRE (M)	22 A
166	GADOUAS DENIS (M)	23
167	GADOUAS FRANCOISE (F)	23
168	LACHAPELLE RONALD (M)	25
169	BEAULIEU JACYNTHE (F)	25
170	POTVIN DENISE (F)	27
171	DUBUC GASTON (M)	29
172	DUBUC FRANCINE (F)	29
173	BOIRE JOSEPH (M)	32
174	BOIRE ALINE (F)	32
175	GUAUTHIER DONALD (M)	33
176	GUAUTHIER MARIELLE (F)	33
177	GUAUTHIER SYLVIE (F)	33
178	TOUGAS MICHEL (M)	34
179	TOUGAS PAYANT MURIELLE (F)	34
180	VINET LEO (M)	35
181	VINET YVETTE (F)	35
182	BOYER JEANNETTE (F)	37
183	BOYER JEAN-PAUL (M)	37
184	BOULERICE JEANNINE (F)	38
185	BOULERICE MARIO (M)	38
186	BOULERICE PIERRE (M)	38
187	BOULERICE SYLVAIN (M)	38
188	TREMBLAY REAL (M)	39
189	TREMBLAY SIMONNE (F)	39
190	TREMBLAY CHANTAL (F)	39
191	BRION ARMAND (M)	39 A
192	POISSANT YVAN (M)	41
193	POISSANT LINETTE (F)	41
194	TOUPIN ROGER (M)	42
195	TOUPIN LISE (F)	42
196	GRENIER PIERRE (M)	43 A
197	GRENIER RICHARD (M)	43 A
198	MONETTE GISELE (F)	43 B
199	STE-MARIE DENIS (M)	43 C
200	MAROTTE LOUISE (F)	43 C
201	LAMARRE ALICE (F)	43 D
202	ROUGEAU VICTOR (M)	45
203	ROUGEAU IRENE (F)	45
204	ROUGEAU MICHELINE (F)	45
205	REMILLARD ARCHILLE (M)	47
206	REMILLARD ANTONINE (F)	47
207	REMILLARD GUY (M)	47
208	LAVOIE CHARLES-EDOUARD (M)	51
209	LETOURNEAU SERGE (M)	51 B
210	ROBIDOUX CAROLE (F)	51 B
211	CONNELL YVES (M)	53
212	CONNELL JOHANNE (F)	53
213	HEBERT PAQUERETTE (F)	55
214	BOILEAU CLEMENT (M)	57
215	FORTIER NICOLE (F)	57
216	HEBERT ANDRE (M)	61
217	BLOUIN MICHELINE (F)	61

RURAL/RURALE

N° | page N° | of/de

polling division / section de vote

electoral district / circonscription: CHATEAUGUAY

certified / certifié

signature(s)-enumerator(s) / signature(s)-recenseur(s): Mariette Robert | Martine Hamelin

URBAN/URBAINE

N° 178 | page N° 2 | of/de 3

polling division / section de vote

160971

F 303 PRELIMINARY LIST OF ELECTORS

LISTE PRÉLIMINAIRE DES ÉLECTEURS

8 SM-7-79

This list of qualified electors for the polling division number as set out below was prepared for use at the pending federal election from information obtained at the enumeration and has been certified by the signature(s) below as to completeness and correctness so far as is possible.

La présente constitue la liste des électeurs de la section de vote dont le numéro apparaît plus bas préparée en vue de l'élection fédérale en cours d'après les renseignements recueillis lors du recensement. Le(s) recenseur(s) y a(ont) apposé sa(leur) signature, affirmant que cette liste est aussi complète et exacte que possible.

(ST - REMI JOL 2L0)

N°		
	ST - HUBERT	
218	ROBERT INDIANA (F)	7
219	BOURDEAU ROGER (M)	9
220	BOURDEAU JEANNETTE (F)	9
	THOUIN	
221	POUPART NORMAND (M)	60
222	POUPART JOHANNE (F)	60
223	LAVERDIERE ANDREA (F)	61
224	DESMARAIS DENIS (M)	64
225	DESMARAIS JACQUELINE (F)	64
226	HAECK JEAN-GUY (M)	72
227	HAECK FRANCINE (F)	72
228	LUSSIER NORMAND (M)	83
229	LUSSIER SUZANNE (F)	83

RURAL/RURALE			electoral district/circonscription	URBAN/URBAINE		
N°	page		CHATEAUGUAY	N°	page	
	N°	of/de		178	N° 3	of/de 3
polling division / section de vote			certified / certifié — signature(s)-enumerator(s) / signature(s)-recenseur(s): Marietta Robert | Martine Hamelin	polling division / section de vote		

160972

F 303 **PRELIMINARY LIST OF ELECTORS**

ELECTIONS CANADA

LISTE PRÉLIMINAIRE DES ÉLECTEURS

85M-7-79

This list of qualified electors for the polling division number as set out below was prepared for use at the pending federal election from information obtained at the enumeration and has been certified by the signature(s) below as to completeness and correctness so far as is possible.

La présente constitue la liste des électeurs de la section de vote dont le numéro apparaît plus bas préparée en vue de l'élection fédérale en cours d'après les renseignements recueillis lors du recensement. Le(s) recenseur(s) y a(ont) apposé sa(leur) signature, affirmant que cette liste est aussi complète et exacte que possible.

ST-REMI

N°	Chevrefils	JOL-2L0		N°	Chevrefils	JOL-2l0	
1	Ostiguy Yves	(M)	46	60	Boulerice Gaetan	(M)	I00
2	Beaudin Louise	(F)	46	61	Thibert Aline	(F)	I03
3	Boyer Diane	(F)	48	62	Cardinal Yvon	(M)	I03
4	Lussier Jean-Claude	(M)	48	63	Bouchard Denis	(M)	I05
5	Prud'homme Lucien	(M)	49	64	Leblanc Leontine	(F)	I05
6	Larouche Diane	(F)	49	65	Chevigny Henriette	(F)	I05
7	Ostiguy Antonin	(M)	50	66	Chevigny Yvon	(M)	I05
8	Ostiguy Priscille	(F)	50	67	Carroll Bernice	(F)	I09
9	Primeau Denis	(M)	51	68	Daoust Henriette	(F)	III
10	Beaulieu Jocelyne	(F)	51	69	Daoust Rene	(M)	III
11	Belanger Sylvie	(F)	53	70	Lemieux Louis	(M)	II2
12	Boutin Daniel	(M)	53	71	Lemieux Lise	(F)	II2
13	Coallier Serge	(M)	56	72	Lemieux Christian	(M)	II2
14	Coallier Ginette	(F)	56	73	Desrosiers Marcel	(M)	II6
15	Gauthier Yvon	(M)	58	74	Desrosiers Francine	(F)	II6
16	Gauthier Lireille	(F)	58	75	Pion Arthur	(M)	I27
17	Guyon Elphege	(M)	59	76	Cardinal Paul	(M)	I37
18	Tremblay Marguerite	(F)	59	77	Cardinal Pauline	(F)	I37
19	Fullum Cecile	(F)	59	78	Guay Suzanne	(F)	I37
20	Provost Jules	(M)	60	79	Ottawa Christine	(F)	I37
21	Provost Lise	(F)	60	80	Ottawa Donat	(M)	I37
22	Provost Andre	(M)	60	81	Perras Leo	(M)	I39
23	Provost Danielle	(F)	60	82	Perras Pauline	(F)	I39
24	Trudeau Gerard	(M)	66	83	Perras Michel	(M)	I39
25	Trudeau Therese	(F)	66	84	Thibert Diane	(F)	I4I
26	Trudeau Leo	(M)	66	85	Thibert Georges	(M)	I4I
27	Paille Marcel	(M)	69	86	Brosseau Lise	(F)	I43
28	Paille Alesia	(F)	69	87	Brosseau Rene	(M)	I43
29	Vanchestein Andre	(M)	76	88	Duranceau Yvette	(F)	I44
30	Papineau Manon	(F)	76	89	Duranceau Henri	(M)	I44
31	Varin Albert	(M)	76	90	Lasse Clement	(M)	I45
32	Bertrand Herri	(M)	78	91	Lippe Francine	(F)	I45
33	Bertrand Imelda	(F)	78	92	Viau Fernand	(M)	I53
34	Thibeault Marielle	(F)	79	93	Viau Lella	(F)	I53
35	Thibeault Aldeo	(M)	79	94	Boyer Guylaine	(F)	I56
36	Dupuis Alain	(M)	80	95	Martin Jean-Pierre	(M)	I56
37	Dupuis Lorraine	(F)	80	96	Remillard Lucille	(F)	I57
38	Varin Robert	(M)	81	97	Remillard Jacques	(M)	I57
39	Varin Michelle	(F)	81	98	Lahaie Aurore	(F)	I63
40	Tetreault Roger	(M)	83	99	Chalifoux Celine	(F)	I64
41	Tetreault Ginette	(F)	83	I00	Chalifoux Jacques	(M)	I64
42	Collette Jean-Marie	(M)	87	I01	Presseault Sylvie	(F)	I66
43	Collette Pauline	(F)	87	I02	Presseault Richard	(M)	I66
44	Collette Jean-Rene	(M)	87	I03	Presseault Therese	(F)	I66
45	Collette Raymond	(M)	87	I04	Presseault Leopold	(M)	I66
46	Thibert Raymond	(M)	88	I05	Deneault Denise	(F)	I67
47	Thomas Lise	(F)	88	I06	Moniere Jean	(M)	I67
48	Binette Serge	(M)	90	I07	Presseault Serge	(M)	I70
49	Binette Nicole	(F)	90	I08	Philie Therese	(F)	I74
50	Guerin Linda	(F)	92	I09	Leclerc Edouard	(M)	I75
51	Lefrancois Rene	(M)	93	II0	Leclerc Lucille	(F)	I75
52	Lefrancois Therese	(F)	93	III	Leclerc Daniel	(M)	I75
53	Lefrancois Robert	(M)	93	II2	Como Diane	(F)	I76
54	Thibert Marie-Reine	(F)	94	II3	Deneault Georgette	(F)	I78
55	Thibert Gabriel	(M)	96	II4	Roy Gilles	(M)	I78
56	Thibert Suzanne	(F)	96	II5	Deneault Robert	(M)	I78
57	Cayer Aurele	(M)	97	II6	Deneault Jacques	(M)	I78
58	Cayer Annette	(F)	97	II7	Tougas Monique	(F)	I79
59	Boulerice Jean-Paul	(M)	I00	II8	Villeneuve Andre	(M)	I79

RURAL/RURALE

N° | page N° | of/de

polling division / section de vote

electoral district/circonscription

CHATEAUGUAY

certified / certifié

signature(s)-enumerator(s) / signature(s)-recenseur(s)

URBAN/URBAINE

N° I79 | page N° 1 | of/de 3

polling division / section de vote

ST-RE-1

160973

F 303 **PRELIMINARY LIST OF ELECTORS**

ELECTIONS CANADA

LISTE PRÉLIMINAIRE DES ÉLECTEURS

85M-7-79

This list of qualified electors for the polling division number as set out below was prepared for use at the pending federal election from information obtained at the enumeration and has been certified by the signature(s) below as to completeness and correctness so far as is possible.

La présente constitue la liste des électeurs de la section de vote dont le numéro apparaît plus bas préparée en vue de l'élection fédérale en cours d'après les renseignements recueillis lors du recensement. Le(s) recenseur(s) y a(ont) apposé sa(leur) signature, affirmant que cette liste est aussi complète et exacte que possible.

N°		
	Chevrefils J0L-2L0	
I19	Fecteau Alain (M)	I82
I20	Fecteau Diane (F)	I82
I21	Desgroseilliers Andrea (F)	I85
I22	Longtin Charles-Henri (M)	I85
I23	Senecal Roger (M)	I85
I24	Boivin Christine (F)	I85
I25	Fournier Roger (M)	I85
I26	Beaudin Rene (M)	I85
I27	Riel Merentine (F)	I90
I28	St-Marie Alain (M)	I91
	Lachapelle Est J0L-2L0	
I29	Levesque Carole (F)	46
I30	Levesque Rolland (M)	46
I31	Pouliot Monique (F)	52
I32	Pouliot Real (M)	52
I33	Pouliot Chantal (F)	52
I34	Moquin Marieange (F)	58
I35	Lefrancois Rolland (M)	60
I36	Laroche Louise (F)	60
I37	Dion Daniel (M)	60A
I38	Laforce Manon (F)	60A
I39	Chenail Guy (M)	64
I40	Chenail Adrienne (F)	64
I41	Marotte Gaetan (M)	70
I42	Claveau Rose (F)	70
I43	Desgroseilliers Rita (F)	72
I44	Desgroseilliers Robert (M)	72
I45	Thibert Boyer Stella (F)	77
I46	Boyer Francois (M)	77
I47	Gonzalez Adele (F)	77A
I48	Boyer Robert (M)	81
I49	Boyer Johane (F)	81
I50	Boyer Marie-Claude (F)	85
I51	Boyer Pierre-Paul (M)	85
I52	Boyer Liliane (F)	85
I53	Boyer Yves (M)	85
I54	Mallette Paul-Emile (M)	86
I55	Mallette Gertrude (F)	86
I56	Mallette Jeannine (F)	86
I57	Bomhawer Joseph (M)	88
I58	Bomhawer Stella (F)	88
I59	Lemieux Marie-Rose (F)	90
I60	Boudrias Michel (M)	92
I61	Lefrancois Yves (M)	94
I62	Distephano Antoinette (F)	94
I63	Remillard Real (M)	98
I64	Remillard Huguette (F)	98
I65	Demers Jean-Paul (M)	I00
I66	Demers Simone (F)	I00
I67	Pion Leona (F)	I01
I68	Dumouchel Andre (M)	I02
I69	Bomhawer Nicole (F)	I02
I70	Bomhawer Dupuis Laurea (F)	I02

N°		
	Lachapelle Est J0L-2L0	
I71	Laplante Lyne (F)	I04
I72	Laplante Sylvain (M)	I04
I73	Laplante Huguette (F)	I04
I74	Laplante Jacques (M)	I04
I75	Laroche Jeannette (F)	I05
I76	Laroche Romeo (M)	I05
I77	Gabriele Pierre (M)	I06
I78	Pion Nicole (F)	I06
I79	Lahaie Joel (M)	I07
I80	Lahaie Fleurette (F)	I07
I81	Lahaie Remi (M)	I07
I82	Gadbois Michel (M)	I08
I83	Dumont Lise (F)	I08
I84	Ouellette Geraldine (F)	I08
I85	Anctil Clement (M)	I10
I86	Anctil Claudette (F)	I10
I87	Bomhawer Roger (M)	I15
I88	Toupin Laurette (F)	I15
I89	Toupin Maecel (M)	I15
I90	Boyer Rejean (M)	I30
I91	Boyer Joane (F)	I30
I92	Moniere Andre (M)	I44
I93	Moniere Rollande (F)	I44
I94	Moniere Jean-Guy (M)	I44
I95	Longtin Robert Lucie (F)	I46
I96	Robert Gerard (M)	I46
I97	Rioux Michele (F)	I48
I98	Deblois Rene (M)	I50
I99	Deblois Monique (F)	I50
200	Boyer Jeannine (F)	I56
201	Boyer Andre (M)	I56
202	Tougas Jean-Pierre (M)	I63
203	Tougas Yolande (F)	I63
204	Sorel Therese (F)	I65
205	Sorel Arthur (M)	I65
206	Lefrancois Alain (M)	I67
207	Lefrancois Jeanne (F)	I67
208	Lefrancois Yvano (M)	I67
209	Provost Angele (F)	I69
210	Provost Michel (M)	I69
211	Lepine Lorraine (F)	I71
212	Lepine Claude (M)	I71
213	Perron Alice (F)	I73
214	Perron Denis (M)	I73
215	Perron Diane (F)	I73
	St-Hubert J0L-2L0	
216	Hebert Fernand (M)	4
217	Hebert Helene (F)	4
218	Hebert Alain (M)	4
219	Hebert Daniel (M)	4
220	Morin Marguerite (F)	6
221	Monchamp Cecile (F)	6
222	Boyer Louisa (F)	8
223	Latour Claire (F)	I50

RURAL/RURALE			electoral district/circonscription	URBAN/URBAINE		
N°	page		CHATEAUGUAY	N°	page	
	N°	of/de	certified / certifié signature(s)-enumerator(s) / signature(s)-recenseur(s)	I79	N° 2	of/de 3
polling division / section de vote					polling division / section de vote	

ST-REMI

160974

F 303 **PRELIMINARY LIST OF ELECTORS**

85M-7-79

ELECTIONS CANADA

LISTE PRÉLIMINAIRE DES ÉLECTEURS

This list of qualified electors for the polling division number as set out below was prepared for use at the pending federal election from information obtained at the enumeration and has been certified by the signature(s) below as to completeness and correctness so far as is possible.

La présente constitue la liste des électeurs de la section de vote dont le numéro apparaît plus bas préparée en vue de l'élection fédérale en cours d'aprés les renseignements recueillis lors du recensement. Le(s) recenseur(s) y a(ont) apposé sa(leur) signature, affirmant que cette liste est aussi complète et exacte que possible.

N°		N°
	St-Jean Baptiste J0L-2L0	
224	Boyer Ginette (F) I66	
225	Boyer Madelaine (F) I66	
	St-Paul J0L-2L0	
226	Labelle Denis (M) 8I9	
227	Labelle Madelaine (F) 8I9	
228	Labelle Rodrigue (M) 8I9	
229	Vary Francine (F) 839	
230	Ste-Marie Marcel (M) 839	
23I	Lahaie Francine (F) 849	
232	Lahaie Denis (M) 849	
233	Barbeau Denise (F) 860	
234	Bourdeau Denise (F) 869	
235	Bourdeau Arthur (M) 869	
236	Letourneau Martine (F) 870	
237	Letourneau Lucienne (F) 870	
238	Letourneau Maurice (M) 870	
239	Riel Picotte Lucille (F) 87I	
240	Boudreau Antoinette (F) 883	
24I	Cuerrier Gilbert (M) 883	
242	Lahaie Jeannette (F) 885	
243	Leclerc Remi (M) 885	
244	Moore Florida (F) 895	
245	Mongeon Richard (M) 899	
246	Cloutier Norma (F) 899	
247	Cloutier Gerard (M) 899	
248	Lemieux Juliette (F) 909AP4	
249	Bouthillier Yvon (M) 909AP5	
	Thouin J0L2L0	
250	Chouinard Rene (M) I0	
25I	Beaudin Fleurette (F) 37	
252	Beaudin Oscar (M) 37	
253	Riendeau Madelaine (F) 4I	

RURAL/RURALE	electoral district/circonscription	URBAN/URBAINE
N° page	CHATEAUGUAY	N° I79 page
N° of/de	certified / certifié signature(s)-enumerator(s) / signature(s)-recenseur(s)	N° 3 of/de 3
polling division / section de vote		polling division / section de vote

160975

F 303 **PRELIMINARY LIST OF ELECTORS**

ELECTIONS CANADA

LISTE PRÉLIMINAIRE DES ÉLECTEURS

85M-7-79

This list of qualified electors for the polling division number as set out below was prepared for use at the pending federal election from information obtained at the enumeration and has been certified by the signature(s) below as to completeness and correctness so far as is possible.

La présente constitue la liste des électeurs de la section de vote dont le numéro apparaît plus bas préparée en vue de l'élection fédérale en cours d'après les renseignements recueillis lors du recensement. Le(s) recenseur(s) y a(ont) apposé sa(leur) signature, affirmant que cette liste est aussi complète et exacte que possible.

N°	ST-REMI	JOL 2LO
	DE LA GARE	
1	Chamberland Esther (F)	100
2	Chamberland Lucie (F)	100
3	Chamberland Louis (M)	100
4	Chamberland Lucia (F)	100
5	Chamberland Noel (M)	100
6	Cailhier Jean-Paul (M)	104
7	Cailhier Jean-Guy (M)	104
8	Perras Hélène (F)	104-A
9	Perras Luc (M)	104-A
	MAISONNEUVE	
10	Hébert Gisèle (F)	114
11	Hébert Michel (M)	114
12	Chevigny Gérald (M)	118
13	Chevigny Louise (F)	118
14	Samoisette François (M)	130
15	Samoisette Georgette (F)	130
16	Samoisette René (M)	130
	PERRAS	
17	Poissant Eglantine (F)	35
18	Boyer Rose (F)	49-B
19	Hamelin Jean-Claude (M)	49-C
20	Barbeau Jean-Paul (M)	50
21	Barbeau Suzanne (F)	50
22	Bomhower Claude (M)	51-A
23	Bomhower Irène (F)	51-A
24	Cassidy David (M)	52
25	Lahaie Tougas Agathe (F)	55
26	Doyon Roger (M)	57
27	Doyon Lucille (F)	57
28	Lamoureux Paul (M)	58
29	Poissant Rose (F)	58
30	Laplante Marie-Rose (F)	60
31	Riendeau Carmen (F)	61
32	Riendeau Alice (F)	61
33	Cyr Marjolaine (F)	62
34	Cyr Gérald (M)	62
35	Gemme Fernand (M)	63
36	Gemme Rodrigue (M)	63
37	Gemme Yvonne (F)	63
38	Gemme Lucien (M)	63
39	Cyr Aline (F)	64
40	Cyr Pierre (M)	64
41	Lefebvre Irène (F)	64-A
42	Lefebvre Eugène (M)	64-A
43	Toupin Michel (M)	64-C
44	Gatien Monique (F)	64-C
45	Sorel Serge (M)	66
46	Maheu Johanne (F)	66
47	Doré Renée (F)	70
48	Gauthier Claude (M)	70
49	Benoit Georges (M)	71
50	Barbeau Mireille (F)	71
51	Leblanc Eva (F)	71-A
52	Leblanc Normand (M)	71-A
53	Leblanc Donald (M)	71-B
54	Robert Pierre-Paul (M)	73
55	Trudeau Sylvie (F)	73
56	Bourdeau Sylvie (F)	73-A
57	Michaud Nicole (F)	73-B
58	Dupont Pierre (M)	73-B
59	Boyer Lucie (F)	73-C
60	Laroche Guy (M)	74
61	Laroche Gille (M)	76
62	Laroche Marguerite (F)	76
63	Laroche Catherine (F)	76
64	Lefrançois Anatole (M)	78
65	Lefrançois Simone (F)	78
66	Blais Lise (F)	82
67	Blais Michel (M)	82
68	Savickas Robert (M)	84
69	Ste-Marie Alice (F)	84
70	Chaperon Mario (M)	84
71	Chaperon Sylvain (M)	84
72	Tadéo Pierre (M)	85
73	Beaulieu Aurore (F)	87
74	Beaulieu Antonio (M)	87
75	Ménard André (M)	88
76	Viau Guylaine (F)	89
77	Viau André (M)	89
78	Tremblay Suzie (F)	90
79	Tremblay Jacques (M)	90
80	St-Laurent Karine(F)	91
81	Houle Sylvain (M)	91
82	Goneau Johanne (F)	92
83	Sicotte Daniel (M)	92
84	Provost Albertine (F)	93
85	Houle Blanche (F)	94
86	Godmer Annette (F)	95
87	Godmer Marie-France (F)	95
88	Rouillard Christiane (F)	97
89	Rouillard Richard (M)	97
90	Ménard Raymonde (F)	98
91	Ménard Richard (M)	98
92	Provencal Simone (F)	100
93	Provencal Pierre (M)	100
94	Dion Louise (F)	101
95	Dion Michel (M)	101
96	Gauthier Johanne (F)	102 Apt.1
97	Gauthier Richard (M)	102 Apt.1
98	Carpentier Emilien (M)	102 Apt.2
99	Carpentier Antoinette (F)	102 Apt.2
100	Tremblay Henri (M)	106
101	Tremblay Clodomir (M)	106
102	Landry Bernard (M)	106
103	Beaudin Lucien (M)	106
104	Mongeon Marcel (M)	106
105	Forest André (M)	106-A
106	Forest Marie-Paule (F)	106-A
107	Desgroseillers Gabrielle(F)	110
	121 PERRAS	
108	Leblanc Guy (M)	Apt. 1
109	Duranceau Suzanne (F)	Apt. 2
110	Martin Jacques (M)	Apt. 2
111	Tondreau Michel (M)	Apt. 3
112	Lamothe Roger (M)	Apt. 4
113	Verner Diane (F)	Apt. 5
114	Lemelin Georges (M)	Apt. 6
115	Desmarais Mario (M)	Apt. 7

RURAL/RURALE

N° | page N° | of/de

polling division / section de vote

electoral district/circonscription: Châteauguay

certified / certifié — signature(s)-enumerator(s) / signature(s)-recenseur(s): Claudine Neau | Diane Bonhomme

URBAN/URBAINE

N° 180 | page N° 1 | of/de 3

polling division / section de vote

F 303 — 8.5M-7-79

PRELIMINARY LIST OF ELECTORS

ELECTIONS CANADA

LISTE PRÉLIMINAIRE DES ÉLECTEURS

160976

This list of qualified electors for the polling division number as set out below was prepared for use at the pending federal election from information obtained at the enumeration and has been certified by the signature(s) below as to completeness and correctness so far as is possible.

La présente constitue la liste des électeurs de la section de vote dont le numéro apparaît plus bas préparée en vue de l'élection fédérale en cours d'après les renseignements recueillis lors du recensement. Le(s) recenseur(s) y a(ont) apposé sa(leur) signature, affirmant que cette liste est aussi complète et exacte que possible.

N°	ST-REMI	JOL 2LO
	121 PERRAS	
116	Ste-Marie Sylvie (F)	Apt. 7
117	Bibeau Brigitte (F)	Apt. 8
118	Rémillard Lise (F)	Apt. 9
119	Lavoie Marcel (M)	Apt. 11
120	Deland Normand (M)	Apt. 12
121	EnglandHarth Richard (M)	Apt. 13
122	Dupuis Michel (M)	Apt. 14
123	Dupuis Jacques (M)	Apt. 14
124	Racette Stéphane (M)	Apt. 15
125	Doyon Claude (M)	Apt. 16
126	Doyon Christian (M)	Apt. 16
127	Lessard Sylvain (M)	Apt. 17
128	Lessard Claude (M)	Apt. 17
	PERRAS	
129	Trudeau Robert (M)	122
130	Trudeau Carole (F)	122
131	Laverdière Micheline (F)	122-A
132	Lestage Jean-Guy (M)	123
133	Monière Jeannette (F)	123
134	Lestage Marcelle (F)	125
135	Lestage Daniel (M)	125
136	Rollet Gaetane (F)	128
137	Racine Machael (M)	128
138	Deblois Jeannette (F)	131
139	Deblois Réal (M)	131
140	Ste-Marie Anne-Ida (F)	132
141	Ste-Marie Wilfrid (M)	132
142	Vankessel Edith (F)	134
143	Leblanc Roger (M)	134
144	Tremblay Sylvie (F)	143
145	Sorel Richard (M)	147
146	Villeneuve Huguette (F)	147
147	Marcil Linda (F)	149
148	Ménard Réjeanne (F)	149
149	Potvin Robert (M)	150
150	Potvin Carole (F)	150
151	D'Amour Chapados Monique(F)	151-A
152	Lussier Antoinette (F)	153
153	Lussier Romain (M)	153
154	Roy Armande (F)	154
155	St-Pierre Fabienna (F)	156
156	St-Pierre Eucher (M)	156
157	Verner Rodolphe (M)	158
158	Verner Jeannine (F)	158
159	Verner Sylvie (F)	158
160	Presseault Claude (M)	160
161	Lefort Charles (M)	161
162	Lefort Yvonne (F)	161
163	Lefort Johanne (F)	161
164	Lefort Lise (F)	161
165	Lefort Jean (M)	161
166	Sorel Sylvain (M)	166
167	Desgroseillers Suzie (F)	166
168	Sorel René (M)	166-A
169	Thibault Raoul (M)	168
170	Thibault Blanche (F)	168
171	Verner Germain (M)	168-A
172	Verner Geneviève (F)	168-A
173	Gendron Mario (M)	168-A
174	Durocher Fernande (F)	175
175	Ste-Marie Voncent (M)	177
176	Ste-Marie Jeannette (F)	177
177	Ste-Marie Lucie (F)	177
178	Ste-Marie Jacques (M)	177
179	Ste-Marie Jean(M)	177
180	Brunelle Guy (M)	177-A
181	Ste-Marie Marjolaine (F)	177-A
182	Lefrançois Marcel (M)	178
183	Roy Henriette (F)	178
184	Faille Paul (M)	179
185	Barrière Florida (F)	179
186	Barrière Robert (M)	179
187	Brasseur Yvonne (F)	180
188	Brasseur Ginette (F)	180
189	Provencal Yves (M)	181
190	Provencal Danielle (F)	181
191	Houle Sonia (F)	185
192	Dinelle Daniel (M)	185
193	Brais Gilles (M)	189
194	Brais Johanne (F)	189
195	Fyfe Laurence (F)	192
196	Fyfe Benoit (M)	192
197	Fyfe Gaetan (M)	192
198	Ste-Marie Lisette (F)	194
	196 PERRAS	
199	Bédard Bernadette (F)	Apt. 1
200	Boyer Alain (M)	Apt. 2
201	Boyer Marc-André (M)	Apt. 2
202	Poissant Mario (M)	Apt. 3
203	Ste-Marie Réjeanne (F)	Apt. 4
204	Lauzon Michel (M)	Apt. 5
205	Lauzon Ginette (F)	Apt. 5
206	Tougas Richard (M)	Apt. 6
207	Chartrand Sylvio (M)	Apt. 7
208	Monière Gaetan (M)	Apt. 8
209	Girard Daniel (M)	Apt. 9
210	Garand Lucien (M)	Apt.10
211	Donais Manon (F)	Apt.10
	PERRAS	
212	Ste-Marie Jean-Roch(M)	200
213	Mirza Muhammad Saeed (M)	200
214	Perras Diane (F)	210
215	Perras Richard (M)	210
216	Houle Dominateur (M)	212
217	Houle Annette (F)	212
218	Gatien Diane (F)	213
219	Gatien Johanne (F)	213
220	St-Hilaire Aline (F)	214
221	Leblanc Pierre Luc (M)	214
222	Leblanc Nicole (F)	214
223	Binh Phea Chea (F)	215
224	Binh Chhorn (M)	215
225	Lamarque Rachel (F)	216
226	Lamarque Lucien (M)	216
227	Robert Laurette (F)	217

RURAL/RURALE — N° — page — N° — of/de

electoral district/circonscription: Châteauguay

URBAN/URBAINE — N° 180 — page 2 of/de 3

polling division section de vote

certified / certifié

signature(s)-enumerator(s) / signature(s)-recenseur(s)

Claudine Marc — Denise Bonhomme

polling division section de vote

160977

F 303 **PRELIMINARY LIST OF ELECTORS**

ELECTIONS CANADA

LISTE PRÉLIMINAIRE DES ÉLECTEURS

8 5M-7-79

This list of qualified electors for the polling division number as set out below was prepared for use at the pending federal election from information obtained at the enumeration and has been certified by the signature(s) below as to completeness and correctness so far as is possible.

La présente constitue la liste des électeurs de la section de vote dont le numéro apparaît plus bas préparée en vue de l'élection fédérale en cours d'après les renseignements recueillis lors du recensement. Le(s) recenseur(s) y a(ont) apposé sa(leur) signature, affirmant que cette liste est aussi complète et exacte que possible.

N°	ST-REMI	JOL 2LO	N°
	ST-PAUL		
228	Latour Maria (F)	940	
229	Latour Jean (M)	940	
230	Boyer Lucille (F)	950	
231	Boyer Rolland (M)	950	
232	Lépine Nicole (F)	970	
233	Lépine Ronald (M)	970	
234	Daigneault Alma (F)	975	
235	Gosselin Gaetan (M)	980	
236	Gosselin Josée (F)	980	
237	Gosselin Eveline (F)	980	
238	Gosselin Guy (M)	980	
239	Clermont Jocelyne (F)	990	
240	Clermont Rolland (M)	990	
241	Rémillard Yvan (M)	995	
242	Cardin Daniel (M)	995	
243	Cyr Alain (M)	995	
244	Létourneau Marc (M)	995	
245	Beaulieu François (M)	995	
246	Prud'homme Réjeanne (F)	995	
247	Prud'homme Jean-Guy (M)	995	
	ST-SAUVEUR		
248	Riendeau Pauline (F)	104	
249	Martin Edna (F)	106	
250	Boyer Laurette (F)	108	
251	Sénécal Jean-Didace (M)	110	
252	Sénécal Marie-Jeanne (F)	110	
253	Ste-Marie Gilbert (M)	120	
254	Gibeau Line (F)	120	
255	Saumure Réal (M)	122	
256	Gagné Ernest (M)	135	
257	Gagné Marie-Jeanne (F)	135	
258	Caron Marjolaine (F)	137	
259	Caron Jocelyn (M)	137	
260	Caron Anita (F)	137	
261	Caron Wilbrod (M)	137	
262	Barrette Richard (M)	138	
263	Gervais Nicoel (F)	138	
264	Labelle Mariette (F)	139	
265	Labelle Daniel (M)	139	
266	Labelle Réjean (M)	139	

RURAL/RURALE			electoral district/circonscription	URBAN/URBAINE		
N°	page		Châteauguay	N° 180	page	
	N°	of/de	certified / certifié — signature(s)-enumerator(s) / signature(s)-recenseur(s)		N° 3	of/de 3
polling division / section de vote			Claudine Vrai / Quine Bonhour	polling division / section de vote		

160978

F 303 **PRELIMINARY LIST OF ELECTORS**

8 SM-7-79

ELECTIONS CANADA

LISTE PRÉLIMINAIRE DES ÉLECTEURS

This list of qualified electors for the polling division number as set out below was prepared for use at the pending federal election from information obtained at the enumeration and has been certified by the signature(s) below as to completeness and correctness so far as is possible.

La présente constitue la liste des électeurs de la section de vote dont le numéro apparaît plus bas préparée en vue de l'élection fédérale en cours d'après les renseignements recueillis lors du recensement. Le(s) recenseur(s) y a(ont) apposé sa(leur) signature, affirmant que cette liste est aussi complète et exacte que possible.

N°	ST-REMI		
	DU-COLLEGE		
1	MARTIN, VIRGINIE (F)	54	J0L2L0
2	PILON, JOSEPHINE (F)	54	
3	PILON, GASTON (M)	54	
4	BEAUDIN, ARMAND (M)	78	
5	BEAUDIN, BERTHE (F)	78	
6	PIGEON, YOLANDE (F)	85	
7	BEDARD, THERESE (F)	87	
8	BEDARD, GERMAINE (F)	87	
9	HENEAULT, ANTONINE (F)	110	
10	DUMOUCHEL, ALCIDE (M)	110	
11	TETREAULT, ERNEST (M)	110	
12	TETREAULT, MARIE-ROSE (F)	110	
13	SOUCY, FLORIAN (M)	110	
14	BOULERICE, EVA (F)	110	
15	STE-MARIE, HERVE (M)	110	
16	DENAULT, LAURITA (F)	110	
17	LAMOUREUX, LUCIA (F)	110	
18	ORFORD, CECILE (F)	110	
19	RENAUD, HERCULE (M)	110	
20	BARIREAU, ALINE (F)	110	
21	RENAUD, FLORE (F)	110	
22	ST-PIERRE, ISIDORA (F)	110	
23	DEMERS, ANTOINETTE (F)	110	
24	BAZINET, MARIE-ANNE (F)	110	
25	DEMERS, DAVID (M)	110	
26	STE-MARIE, CHARLES (M)	110	
27	GAMACHE, ANGELINA (F)	110	
28	VIAU, FERDINAND (M)	110	
29	SIMMONS, FRANK (M)	110	
30	VIAU, OMER (M)	110	
31	DAUPHINAIS, AGNES (F)	110	
32	RIENDEAU, ALEXANDRE (M)	110	
33	LEMOYNE, PAUL (M)	110	
34	POUPART, WILFRID (M)	110	
35	LUSSIER, RENE (M)	110	
36	BEAUDIN, FLORENCE (F)	110	
37	PERRAS, FRIDOLIN (M)	110	
38	GUERIN, FLORE (F)	110	
39	VANIER, GEORGES (M)	110	
40	LEBRUN, GAETANE, (F)	110	
41	LEFRANCOIS, LEOPOLD (M)	110	
42	PRIMEAU, FABIEN (M)	110	
43	HOULE, SIMONE (F)	110	
44	SOUCY, EMILIENNE (F)	110	
45	CLERMONT, BERTHA (F)	110	
46	SOUCY, MARIE-ANNE (F)	110	
47	BERNIER, GEORGIANA (F)	110	
48	PAYETTE, LAURETTE (F)	110	
49	BOYER, LEA (F)	110	
50	TRUDEAU, ALEXINA (F)	110	
51	PROVOST, ANTHINE (F)	110	
52	MENARD, ROSE-ALMA (F)	110	
53	BEAUDIN, ANTOINETTE (F)	110	
54	LETT, WILHELMINE (F)	110	
55	VINET, PHILIPPE (M)	110	
56	PREVOST, ROMEO (M)	110	
57	LEFBVRE, ROSA (F)	110	
	ST-ANDRE		
58	ROBIDOUX, ELNOR (F)	14A	J0L2L0
59	SHAAR, ERNEST (M)	14A	LOL2LO
60	SHAAR, RICHARD (M)	14A	
61	VIGNEAULT, CAROLE (F)	18	
62	SENECAL, YVAN (M)	18	
63	BLAIN, LUCRECE (F)	22	
64	BLAIN, NOEL (M)	22	
65	PINSONNAULT, ROSAIRE (M)	26	
66	PINSONNAULT, YOLANDE (F)	26	
67	VERGE, EILEEN (F)	28	
68	HOULE, BRIGITTE (F)	28	
69	TRUDEL-LAZURE, PAULINE (F)	30	
70	BARITEAU, MERCEDES (F)	30A	
71	GOYETTE, CECILE (F)	32	
72	SYLVESTRE, ROMEO (M)	34	
73	LEMIEUX, ANTOINETTE (F)	34	
74	DUMAS, BLANCHE (F)	34	
75	RIEL, ROSE (F)	34	
76	LANCTOT, IRENE (F)	34	
77	GOYETTE, JEANNE (F)	52	
78	LECLAIR, CELINE (F)	52	
79	REMILLARD, GHISLAINE (F)	52A	
80	ROBERT, LOUISE (F)	52B	
81	RIENDEAU, JEAN (M)	52B	
82	MONIERE, MARIE-LAURE (F)	52C	
83	BAZINET, BLANCHE (F)	56	
84	ROBIDOUX, ROSANE (F)	58A	
85	LETOURNEAU, JEANNINE (F)	58B	
86	BEAULIEU, PIERRE (M)	60	
87	BEAULIEU, MONIQUE (F)	60	
88	BEAULIEU, GEORGES (M)	60	
89	MARTIN, DORALICE (F)	66	
90	MARTIN, VICTOR (M)	66	
91	MARTIN, DANIEL (M)	66	
92	LACAILLE, CHRISTIANNE (F)	68	
93	LACAILLE, GABRIELLE (F)	66	
94	GUERIN, REJEAN (M)	74	
95	BOISVERT, MANON (F)	74	
96	BOYER, BERTHE (F)	76	
97	RICHARD, BEATRICE (F)	78	
98	RICHARD, JEAN-LOUIS (M)	78	
99	PINSONNEAULT, CECILE (F)	80	
100	PINSONNEAULT, JOSEPH-ARMAND (M)	80	
101	PINSONNEAULT, GUY (M)	80	
102	PINSONNEAULT, SYLVAIN (M)	80	
103	PINSONNEAULT, YVAN (M)	80	
104	RICHARD, LEO (M)	84A	
105	RICHARD, YVONNE (F)	84A	
106	LEBEL, GERMAINE (F)	84	
107	LEBEL, FERNAND (M)	84	
108	LEBEL, CLAUDE (M)	84	
109	MASSON, LAURENTIA (F)	86	
110	McKENZIE, YVES (M)	88	
111	McKENZIE, CLAIRE (F)	88	
112	McKENZIE, CLAUDE (M)	88	
113	LAMONTAGNE, DENIS (M)	92	
114	STRATFORD, ANNETTE (F)	92	
115	DUBUC, LUCIEN (M)	94	
116	DUBUC, CLAUDETTE (F)	94	
117	BOYER, FRANCE (F)	102	
118	BOYER, LOUISETTE (F)	102	
119	BOYER, JEAN-GUY (M)	102	
120	BOYER, MARIE-ROSE (F)	102	
121	BOYER, ALINE (F)	108	

RURAL/RURALE

N° | page | N° | of/de

polling division / section de vote

electoral district/circonscription: Châteauguay

certified / certifié — signature(s)-enumerator(s) / signature(s)-recenseur(s): Louise Boyer

URBAN/URBAINE

N° 181 | page N° 1 | of/de 3

polling division / section de vote

160979

F 303 **PRELIMINARY LIST OF ELECTORS**

8 5M-7-79

ELECTIONS CANADA

LISTE PRÉLIMINAIRE DES ÉLECTEURS

This list of qualified electors for the polling division number as set out below was prepared for use at the pending federal election from information obtained at the enumeration and has been certified by the signature(s) below as to completeness and correctness so far as is possible.

La présente constitue la liste des électeurs de la section de vote dont le numéro apparaît plus bas préparée en vue de l'élection fédérale en cours d'après les renseignements recueillis lors du recensement. Le(s) recenseur(s) y a(ont) apposé sa(leur) signature, affirmant que cette liste est aussi complète et exacte que possible.

N°			
	ST-ANDRE		
122	BOYER, LAURIER (M)	108	J0L2L0
123	BOYER, JEANNE (F)	108	
124	LECUYER, GABRIELLE (F)	109	
125	LECUYER, DOMINA (M)	109	
126	SICOTTE, RENE (M)	111	
127	SICOTTE, MONIQUE (F)	111	
128	SOREL, ALEXINA (F)	113	
129	DAIGNEAULT, ORACE (M)	116	
130	GELINAS, JACQUES (M)	117	
131	GELINAS, NICOLE (F)	117	
132	BERGERON, ADOLPHE (M)	118	
133	BERGERON, YVONNE (F)	118	
134	BERGERON, RAYMONDE (F)	118	
135	BERGERON, REJEAN (M)	118	
136	METRAS, MAURICE (M)	130	
137	DUBOIS, NADINE (F)	130	
138	DUBOIS, MARIE-HELENE (F)	130	
139	DUBOIS, ELAINE (F)	130	
140	DUBOIS, YVAN (M)	130	
141	BOYER, HENRI (M)	131	
142	BOYER, AUREA (F)	131	
143	RIVARD, DIANE (F)	133	
144	NOTARO, JACQUES (M)	133	
145	BOURDEAU, LINDA (F)	133-A	
146	OLIGNY, RICHARD (M)	133-A	
147	LESTAGE, ROLLANDE (F)	135	
148	LESTAGE, ERIC (M)	135	
149	GAGNE, YVETTE D. (F)	137	
150	GAGNE, LEAN-LOUIS (M)	137	
151	GAGNE, JEAN-MARIE (M)	139	
152	GAGNE, YVETTE B. (F)	139	
153	SICARD, JEANETTE (F)	141	
154	SICARD, JEAN-PAUL (M)	141	
155	FAILLE, HELENE (F)	142	
156	DESGROSEILLIERS, RENE(M)	142	
157	FOURNIER, MAURICE (M)	144	
158	FOURNIER, BLANDINE (F)	144	
159	LAPOINTE, PIERRETTE (F)	145	
160	LAPOINTE, YVES (M)	145	
161	LAMARRE, ROSAIRE (M)	150	
162	LAMARRE, GERMAINE (F)	150	
163	LEFEBVRE, ROSE-ANNA (F)	158	
164	BENOIT, CONRAD (M)	164	
165	BENOIT, MICHEL (M)	164	
166	BENOIT, LAURETTE (F)	164	
167	PINSONNEAULT, ROSE (F)	170	
168	PINSONNEAULT, JEAN-LOUIS (M)	170	
169	BOYER, ROGER (M)	176	
170	VINCENT-BOYER, JOHANNE (F)	176	
171	ROBERT, SERGE (M)	180	
172	ROBERT, LEOPOLD (M)	180	
173	STE-MARIE, SERGE (M)	185	
174	PIGEON, JOHANNE (F)	185	
175	PRUD'HOMME, RAYMOND (M)	186	
176	SOUCY, ANDREE (F)	186	
177	QUESNEL, LEO (M)	190	
178	BOURASSA-CASSIDY, LUCY (F)	190	
179	DUPUIS, HELENE,(F)	194	
180	DUPUIS, CONRAD (M)	194	
181	ST-PIERRE, ISIDORE (M)	196	
182	ST-PIERRE, ANITA (F)	196	J0L2L0
183	ST-PIERRE, GILLES (M)	198	
184	ST-PIERRE, JEAN-YVES (M)	198	
	STE-ANNE		
185	DUROCHER, PIERRE (M)	110	J0L2L0
186	DUROCHER, DIANE (F)	110	
187	GREGORY, HUBERT (M)	112	
188	GREGORY, DOROTHY (F)	112	
189	GREGORY, ALAIN (M)	112	
190	GREGORY, MICHEL (M)	112	
191	STE-MARIE, DIANE (F)	116	
192	LEFRANCOIS, DANIEL (M)	116	
193	MAILLOUX, SUZANNE (F)	120	
194	MAILLOUX, GILLES (M)	120	
195	HEBERT, ALAIN (M)	130	
196	HENERT, REMI (M)	130	
197	YELLE, DANIEL (M)	132	
198	YELLE, SYLVIE (F)	132	
199	O'BRIEN, JAMES (M)	141	
200	O'BRIEN, JULIETTE (F)	141	
201	PERRAS, ROLAND (M)	142	
202	PERRAS, PAULA (F)	142	
203	PERRAS, FRANCINE (F)	142	
204	LAZURE, DORIS (F)	144	
205	OUELLETTE, RICHARD (M)	146	
206	OUELLETTE, FRANCINE (F)	146	
207	FORTIN, SERGE (M)	148	
208	FORTIN, GHISLAINE (F)	148	
209	SERRES, GINETTE (F)	150	
210	REID, YVON (M)	153	
211	REID, GISELE (F)	153	
212	HOULE, RENE (M)	154	
213	HOULE, JEANNETTE (F)	154	
214	HOULE, JEAN-MARC (M)	154	
215	MAROTTE, GABRIEL (M)	155	
216	MAROTTE, JEANNE-D'ARC (F)	155	
217	MAROTTE, GILLES (M)	155	
218	PIGEON, MARIO (M)	156	
219	PIGEON, JOCELYNE (F)	156	
220	THIBAULT, LUCIE (F)	158	
221	PROVOST, JEANNINE (F)	159	
222	PROVOST, HENRI (M)	159	
223	DURANCEAU, ROGER (M)	160	
224	DURANCEAU, JACQUES (M)	160	
225	DURANCEAU, JEANNETTE (F)	160	
226	DURANCEAU, JEAN-PAUL (M)	160	
227	ST-PIERRE-PIGEON, CELINE (F)	161	
228	PIGEON, JEAN-YVES (M)	161	
229	POITRAS, JOCELYNE (F)	166	
230	POITRAS, JEAN-CLAUDE (M)	166	
231	LAMARRE, CECILE (F)	168	
232	LAMARRE, ANDRE (M)	168	
233	BOYER, JULIETTE (F)	174	
234	BOYER, OVILA (M)	174	
235	LAFLECHE, DONALD (M)	176	
236	LAFLECHE, JOHANNE (F)	176	
237	LEBLANC, LINE (F)	177	
238	LEBLANC, ANDRE (M)	177	
239	LEBLANC, FRANCE (F)	177	
240	LEBLANC, JEAN-PAUL (M)	177	
241	LEBLANC, MARTHE (F)	177	

RURAL/RURALE			electoral district/circonscription	URBAN/URBAINE		
N°	page		E Katevanary	N°	page	
	N°	of/de	certified / certifié — signature(s)-enumerator(s) / signature(s)-recenseur(s)	181	N° 2	of/de 3
polling division / section de vote			Louise Boyer	polling division / section de vote		

160980

F 303 **PRELIMINARY LIST OF ELECTORS**

8 5M-7-79

ELECTIONS CANADA

LISTE PRÉLIMINAIRE DES ÉLECTEURS

This list of qualified electors for the polling division number as set out below was prepared for use at the pending federal election from information obtained at the enumeration and has been certified by the signature(s) below as to completeness and correctness so far as is possible.

La présente constitue la liste des électeurs de la section de vote dont le numéro apparaît plus bas préparée en vue de l'élection fédérale en cours d'après les renseignements recueillis lors du recensement. Le(s) recenseur(s) y a(ont) apposé sa(leur) signature, affirmant que cette liste est aussi complète et exacte que possible.

N°				N°
		STE-ANNE		
242	INKEL, JEAN (M)	179	J0L2L0	
243	ENGLISH, LISE (F)	179		
244	RIENDEAU, CECILE (F)	184		
245	RIENDEAU, CHRISTINE (F)	184		
246	RIENDEAU, SYLVAIN (M)	184		
247	RIENDEAU, MARIO (M)	184		
248	RIENDEAU, PAUL-AIME (M)	184		
249	RIENDEAU, GILLES (M)	195		
250	RIENDEAU, RITA (F)	195		
251	GAGNE, LINDA (F)	197		
252	MORISSETTE, ALICE (F)	199		
253	LAMARRE, CLEMENT (M)	200		
254	LAMARRE, HELENE (F)	200		
255	GUERIN-CIRCE, PIERETTE,(F)	204		
256	CIRCE, GILBERT (M)	204		
		ST-CHARLES		
257	TETREAULT, ROBERT (M)	100	J0L2L0	
258	TETREAULT, MARCEL (M)	100		
259	TETREAULT, IDA (F)	100		
260	TETREAULT, YVON (M)	100		
261	TETREAULT, DENISE (F)	100		
262	MOODIE, LAURETTE (F)	101		
263	BOYER, LINA (F)	103		
264	BOYER, MICHEL (M)	103		
265	TRUDEAU, FLORENCE (F)	108		
266	POISSANT, ARMAND (M)	111		
267	THIBERT, REGIS (M)	112		
268	THIBERT, ROGER (M)	112		
269	THIBERT, SOLANGE (F)	112		
270	CAHIER, MAURICE (M)	116		
271	CAHIER, ALMA (F)	116		
272	CAHIER, JEAN-PIERRE (M)	116		
273	CAHIER, YOLANDE (F)	116		
274	DULUDE, ALAIN (M)	116		
275	GAGNE, RITA (F)	124		
276	GAGNE, MAURICE (M)	124		
277	BONENFANT, MARIE-JEANNE (F)	125		
278	BONENFANT, FLORE (F)	125		
279	LABELLE, JEAN-CLAUDE (M)	127		
280	LABELLE, GISELE (F)	127		
		ST-JOSEPH		
281	MARTIN, RAYMONDE (F)	81	JL02L0	
282	MARTIN, FERNANDE (F)	81		
283	MARTIN, DAMIEN (M)	81		
284	RIVET, MANON (F)	85		
285	RIVET, LAURETTE (F)	85		
		ST-PIERRE		
286	POTVIN, JOHANNE (F)	80	J0L2L0	
287	LAROCHE, MICHEL (M)	80-A		
288	STE-MARIE, JOHANNE (F)	80-B		
289	MAROTTE, LYNE (F)	80-C		
290	BISAILLON, MARIE-ANGE (F)	82		
291	VIAU, ALICE (F)	85		

RURAL/RURALE			electoral district/circonscription	URBAN/URBAINE		
N°	page		Chateauguay	N°	page	
	N°	of/de	certified / certifié	181	N° 3	of/de 3
polling division / section de vote			signature(s)-enumerator(s) / signature(s)-recenseur(s)	polling division / section de vote		

160981

F 303 **PRELIMINARY LIST OF ELECTORS**

8.5M-7-79

ELECTIONS CANADA

LISTE PRÉLIMINAIRE DES ÉLECTEURS

This list of qualified electors for the polling division number as set out below was prepared for use at the pending federal election from information obtained at the enumeration and has been certified by the signature(s) below as to completeness and correctness so far as is possible.

La présente constitue la liste des électeurs de la section de vote dont le numéro apparaît plus bas préparée en vue de l'élection fédérale en cours d'après les renseignements recueillis lors du recensement. Le(s) recenseur(s) y a(ont) apposé sa(leur) signature, affirmant que cette liste est aussi complète et exacte que possible.

N°	ST-REMI J0L2L0	
	BEAUDIN	
I	SOREL CHRISTIAN (M)	34
2	SOREL DENIS (M)	34
3	SOREL NICOLE (F)	34
4	BOULERICE DIANE (F)	38
5	BOULERICE GASTON (M)	38
6	ROACH FLEURETTE(F)	42
7	ROACH AMBROSE (M)	42
8	HAMELIN GERALD (M)	46
9	HAMELIN MARGUERITE (F)	46
I0	BEAUDIN RAYMOND (M)	57
II	OLIGNY BEAUDIN DENISE (F)	57
I2	ROBIDOUX STEPHANE(M)	64
I3	ROBIDOUX MARIE-ANDREE (F)	64
I4	ROBIDOUX REJEAN (M)	64
I5	BEAUDIN MAURICE (M)	65
I6	BEAUDIN JEAN-YVES (M)	65
I7	BEDARD BEAUDIN MARCELLE (F)	65
I8	BOYER ROBERT (M)	72
I9	BOYER MONIQUE (F)	72
20	BISAILLON HELENE (F)	--
2I	BISAILLON RICHARD (M)	--
22	COURNOYER LUCIENNE (F)	93
23	COURNOYER STEPHANE (M)	93
24	BOYER ROCK (M)	I08
25	BOYER FLORIDA (F)	I08
26	HAMELIN FERNAND (M)	II6
27	HEBERT HAMELIN LISE (F)	II6
28	BOURDON DENISE (F)	II9
29	BOURDON RHEAUME (M)	II9
	NOTRE-DAME	
30	BEAULIEU STE-MARIE COLETTE (F)	980
3I	STE-MARIE ALAIN (M)	980
32	HAMELIN LINDA (F)	982
33	RIENDEAU DANIEL (M)	982
34	LEMIEUX MAURICE (M)	I040
35	LEMIEUX JEANNETTE (F)	I040
36	PICHE DIANE (F)	I050
37	LEROUX GERALD (M)	I050
38	GELINAS DIANE (F)	I060
39	GELINAS MARCEL (M)	I060
40	LEVESQUE MICHEL (M)	I070
4I	PARENT HAROLD (M)	I070
42	CAYER HUGUETTE (F)	I080
43	SOUCY DIANE (F)	I082
44	SOUCY REAL (M)	I082
45	BOURDEAU LUCIEN (M)	II22
46	BOURDEAU JULIETTE (F)	II22
47	BOURDEAU CLAUDINE (F)	II28
48	BOURDEAU JEAN-PIERRE (M)	II28
49	BOURDEAU MONIQUE (F)	II30
50	BOURDEAU LYNE (F)	II30
5I	BOURDEAU RITA (F)	II30
52	BOURDEAU JACQUES (M)	II30
53	BOYER LUCILLE (F)	I2I2
54	SOUCY JEAN-PAUL (M)	I2I2

N°	ST-REMI J0L2L0	
55	ROBIDOUX MICHEL (M)	I232
56	FORTIER ROBIDOUX GERTRUDE (F)	I232
57	ROBIDOUX GUY-PAUL (M)	I232
58	BOUCHARD MICHEL (M)	I240
59	BOUCHARD REJEAN (M)	I240
60	BOUCHARD LISE (F)	I240
6I	BOUCHARD MAURICE (M)	I240
62	RIENDEAU BENOIT (M)	I306
63	RIENDEAU DOLORES (F)	I306
64	BEAUVAIS DENISE (F)	I3I0
65	BEAUVAIS DENIS (M)	I3I0
66	BEAUVAIS HUBERDAU JEANNETTE (F)	I3I0
67	RIENDEAU SIMONE (F)	I364
68	RIENDEAU EMILIEN (M)	I364
69	RIENDEAU DANIELLE (F)	I378
70	RIENDEAU MICHEL (M)	I378
7I	RIENDEAU DENISE (F)	I402
72	RIENDEAU REMI-R (M)	I402
	STE-ANNE	
73	LETOURNEAU BLANCHE-ANNETTE (F)	I5
74	BERUBE ANDRE (M)	I6
75	BERUBE RITA (F)	I6
76	GERVAIS JOCELYNE (F)	I9
77	GERVAIS JEAN (M)	I9
78	BRETON CLAUDE (M)	2I
79	DESMARAIS ROBERT (M)	22
80	DESMARAIS CLAIRE (F)	22
8I	DESMARAIS ANDRE (M)	22
82	HAMELIN DENIS (M)	23
83	HAMELIN NICOLE (F)	23
84	LETOURNEAU ROSE-A-H (F)	26
85	VAILLANCOURT GAETAN (M)	44
86	VAILLANCOURT CAROLE (F)	44
87	LABERGE ARMAND (M)	46
88	LABERGE CLAIRE (F)	46
89	TOUPIN DANIEL (M)	52
90	TOUPIN RENE (M)	52
9I	TOUPIN FLEUR-ANGE (F)	52
92	HEBERT GYSLAIN (M)	53
93	HEBERT ADRIENNE (F)	53
94	HEBERT EMILE (M)	53
95	PIGEON LISE (F)	55
96	PIGEON MAURICE (M)	55
97	POULIOT LAUREAT (F)	63
98	CHARBONNEAU JEANNINE (F)	64 A
99	CHARBONNEAU REAL (M)	64 A
I00	POMINVILLE GABRIELLE (F)	64 B
I0I	LEMELIN GUY (M)	65
I02	BISAILLON GERALD (M)	67
I03	BISAILLON YOLLANDE (F)	67
I04	GREGOIRE ISABELLE (F)	68
I05	GREGOIRE YVONNE (F)	68
I06	GREGOIRE BRIGITTE (F)	68
I07	CARDINAL MARIO (M)	72
I08	CARDINAL GISELE (F)	72
I09	CARDINAL JEAN-GUY (M)	72
II0	GAUMONT LINDA (F)	83
III	GAUMONT JEANNINE (F)	83
II2	GAUMONT GILLES (M)	83

RURAL/RURALE			electoral district/circonscription	URBAN/URBAINE		
N°	page N°	page of/de	CHATEAUGUAY	N° I82	page N° I	page of/de 3
polling division section de vote			certified certifié — signature(s)-enumerator(s) / signature(s)-recenseur(s): Mireille Pomerleau — Jean-Marc Boyer	polling division section de vote		

160982

F 303 **PRELIMINARY LIST OF ELECTORS**

ELECTIONS CANADA

LISTE PRÉLIMINAIRE DES ÉLECTEURS

8 SM-7-79

This list of qualified electors for the polling division number as set out below was prepared for use at the pending federal election from information obtained at the enumeration and has been certified by the signature(s) below as to completeness and correctness so far as is possible.

La présente constitue la liste des électeurs de la section de vote dont le numéro apparaît plus bas préparée en vue de l'élection fédérale en cours d'après les renseignements recueillis lors du recensement. Le(s) recenseur(s) y a(ont) apposé sa(leur) signature, affirmant que cette liste est aussi complète et exacte que possible.

N°	ST-REMI	JOL2LO
	(suite)STE-ANNE	
II3	DENEAULT GILBERTE (F)	84
II4	TRUDEAU CHENAIL ROSE-ALDA (F)	85
II5	CHENAIL WILFRID (M)	85
II6	LAHAIS GAETAN (M)	88
II7	LAHAIS JEANNINE (F)	88
II8	LAHAIS RENE (M)	88
II9	GIROUX DENIS (M)	90
I20	DELISLE JEAN-NOEL (M)	9I
I2I	DELISLE GERTRUDE (F)	9I
I22	DUBUC SUZANNE (F)	9I A
I23	SAUMURE ROLLAND (M)	92
I24	SAUMURE DANIELLE (F)	92
I25	RICARD NICOLE (F)	94
I26	RICARD MICHEL (M)	94
I27	BOURGET JEAN-PIERRE (M)	96
I28	BOULERICE MIREILLE (F)	96
I29	BEDART HUBERT (M)	97
I30	MYRE LEA (F)	97
I3I	MYRE FRANCOIS (M)	97
I32	DAOUST DONAT (M)	98
I33	DAOUST ALICE (F)	98
I34	DAOUST ANDRE (M)	98
I35	SAVAGE ANNETTE (F)	99
I36	SAVAGE JEAN-MARC (M)	99
I37	LAUZON JEANNE-D'ARC (F)	I00
I38	LAUZON URGEL (M)	I00
I39	BOIRE MARGUERITE (F)	I0I
I40	BOIRE VICTOR (M)	I0I
I4I	SICOTTE BERNADETTE (F)	I02
I42	SICOTTE RHEO (M)	I02
I43	DUPUIS THERESE (F)	I04
I44	DUPUIS FRANCOIS (M)	I04
I45	BOURDON THEOPHILE (M)	I07
I46	BOURDON MONIQUE (F)	I07
I47	SENECAL FLORIAN (M)	I08
I48	ST-MARSEILLE GILLES (M)	I09
I49	ST-MARSEILLE YVETTE (F)	I09
I50	ST-MARSEILLE JEAN-LOUIS (M)	I09
	STE-FAMILLE	
I5I	DESMARAIS ROGER (M)	I
I52	BLANCHETTE NICOLE (F)	II
I53	BLANCHETTE NORMAND (M)	II
I54	MEUNIER FLORIDA (F)	33
I55	TANGUAY CHANTAL (F)	35
I56	TANGUAY GEORGETTE (F)	35
I57	TANGUAY YVON (M)	35
I58	LEBEL JEAN-MARIE (M)	37
I59	VIENNEAU NICOLE (F)	37
	ST-JEAN	
I60	BISAILLON RONALD (M)	I7
I6I	THIBERT FRANCE (F)	I7
I62	BOYER YVON (M)	I9
I63	DUQUETTE LORRAINE (F)	I9

N°	ST-REMI	JOL2LO
I64	BISAILLON ROGER (M)	2I
I65	BISAILLON GEORGETTE (F)	2I
I66	BISAILLON SERGE (M)	2I
I67	LANDRY CHRISTIAN (M)	35
I68	LANDRY GUYLAINE (F)	35
I69	LANDRY LISE (F)	35
I70	LANDRY LUCIEN (M)	35
I7I	GADOUAS DIANE (F)	39
I72	MONIERE HELENE (F)	50
I73	MONIERE MAURICE (M)	50
	ST-LOUIS EST	
I74	TREMBLAY HUGUETTE (F)	34
I75	TREMBLAY MARIO (M)	36
I76	LAMOUREUX CHANTAL (F)	36
I77	BEAULIEU MADELEINE (F)	38
I78	BEAULIEU FRANCOIS (M)	38
I79	BEAULIEU YVES (M)	40
I80	LEFEBVRE MADELEINE (F)	40
I8I	LAROCHE MARIETTE (F)	42
I82	LEFORT MURIELLE (F)	44
I83	DEMERS MAURICE (M)	44
I84	LAVOIE GRACIEUSE (F)	48
I85	LAVOIE HENRI-PAUL (M)	48
I86	LAVOIE SYLVIE (F)	48
I87	LAVOIE MARYSE (F)	48
I88	ROUGEAU PAUL-EMILE (M)	50
I89	ROUGEAU CECILE (F)	50
I90	BOURDEAU GERVAISE (F)	52
I9I	VIAU LUC (M)	54
I92	VIAU LUCIEN (M)	54
I93	VIAU CELINE (F)	54
I94	MARTIN JOSE (M)	55
I95	MARTIN MARIA (F)	55
I96	HEBERT LORRAINE (F)	57
I97	VALLEE MARC (M)	57
I98	LEMIEUX MICHELINE (F)	58
I99	LEMIEUX LUCETTE (F)	58
2oo	BEAUDIN LEMIEUX YVONNE (F)	58
20I	PATENAUDE SIMONE (F)	59
202	PATENAUDE EDGAR (M)	59
203	GADOUAS ALBERT (M)	6I
204	DONAIS CAROLE (F)	62
205	DONAIS ALAIN (M)	62
206	DONAIS THERESE (F)	62
207	DONAIS LUCIEN (M)	62
208	BEAUDIN JOHANNE (F)	63
209	PETERSON ALAIN (M)	65
2I0	FORTIN MARIE-CLAIRE (F)	65
2II	MONIERE RACHEL (F)	66
2I2	RICHER CLAUDE (M)	70
2I3	RICHER LISE (F)	70
2I4	REMILLARD SYLVAIN (M)	78
2I5	REMILLARD CLEMENT (M)	78
2I6	REMILLARD GERTRUDE (F)	78

RURAL/RURALE			electoral district/circonscription	URBAN/URBAINE		
N°	page		CHATEAUGUAY	N°	page	
	N°	of/de	certified / certifié — signature(s)-enumerator(s) / signature(s)-recenseur(s)	I82	N° 2	of/de 3
polling division / section de vote			Mireille Richard — Jean-Marc Boyer	polling division / section de vote		

160983

F 303 **PRELIMINARY LIST OF ELECTORS**

ELECTIONS CANADA

LISTE PRÉLIMINAIRE DES ÉLECTEURS

85M-7-79

This list of qualified electors for the polling division number as set out below was prepared for use at the pending federal election from information obtained at the enumeration and has been certified by the signature(s) below as to completeness and correctness so far as is possible.

La présente constitue la liste des électeurs de la section de vote dont le numéro apparaît plus bas préparée en vue de l'élection fédérale en cours d'après les renseignements recueillis lors du recensement. Le(s) recenseur(s) y a(ont) apposé sa(leur) signature, affirmant que cette liste est aussi complète et exacte que possible.

N°	ST-REMI	JOL2LO
	ST-LUC	
217	TREMBLAY ANDRE (M)	35
218	TREMBLAY MURIELLE (F)	35
219	DORAIS CAROLE (F)	37
220	SOREL ALAIN (M)	37
221	REMILLARD BRIGITTE (F)	40
222	REMILLARD FRANCINE (F)	40
223	REMILLARD GISELE (F)	40
224	REMILLARD ARTHUR (M)	40
225	ROBIDOUX LAURA (F)	55
226	ROBIDOUX RENE (M)	55
227	CARDINAL JOSEE (F)	57
228	ROBERT NORMAND (M)	57
229	MANIERE DANIEL (M)	58
230	MONIERE MARCEL (M)	58
231	VENNE MARIE-CLAUDE (F)	59
232	LEBEL YVON (M)	59
233	LAZURE PAUL-EMILE (M)	61
234	LAZURE AGATHE (F)	61
235	LAZURE GERALD (M)	61
236	LAZURE GAETAN (M)	62
237	BOYER SYLVIE (F)	62
238	LUSSIER FRANCINE (F)	64
239	TREMBLAY ROGER (M)	64
240	DUTEAU REHAULT (M)	66
241	DUTEAU CLAIRE (F)	66
242	DUTEAU LINDA (F)	66
243	DUTEAU CAROLE (F)	66
244	RIENDEAU ROSE (F)	70
245	RIENDEAU LUC (M)	70
246	LECLERC BRUNO (M)	71
247	LECLERC ALICE (F)	71
248	BOUDRIAS SOLANGE (F)	72
249	BOUDRIAS ROBERT (M)	72
250	ROBIDOUX JEAN-PAUL (M)	74
251	RIENDEAU LIETTE (F)	74
252	MEUNIER ROLLAND (M)	78
253	MEUNIER ANDREE (F)	78
	(rue) ST-REMI	
254	BOURDON MARIE (M)	22
255	DION HELENE (F)	22
256	MONIERE DORIS (F)	30
257	MONIERE ROBERT (M)	30
258	MAROTTE EVELYNE (F)	40
259	MAROTTE JEROME (M)	40
260	MAROTTE YOLLANDE (F)	40
261	MAROTTE MARIO (M)	40
262	BRAIS FORTUNA (M)	44
263	BOMHOWER SYLVIE (F)	52
264	BOMHOWER YVON (M)	52
265	BOISSY JOHANNE (F)	54
266	HAMELIN MARIO (M)	54
267	LAFORET DOMINIQUE (F)	54 A
268	PREVOST JOSEPH (M)	58
269	RENAUD ANDRE (M)	59
270	RENAUD DIANE (F)	59

N°	ST-REMI	JOL2LO
271	LAVERDIERE CHRISTIANNE (F)	59
272	RENAUD JEAN-PIERRE (M)	59 A
273	RENAUD DIANE (F)	59 A
274	MC KENZIE JEANNINE (F)	60
275	MC KENZIE MARIE-CHANTAL (F)	60
276	MC KENZIE WILFRID (M)	60
277	GARAND ARTHUR (M)	62
278	BEAUDIN EMILE (M)	65
279	BEAUDIN LORRETTE (F)	65
280	CHENAIL ROLLAND (M)	69
281	CHENAIL LEONA (F)	69
282	ROBIDOUX RENE (M)	70
283	ROBIDOUX NOELLA (F)	70
284	LETOURNEAU AGATHE (F)	70
285	LANCTO PIERRE (M)	71
286	DUQUETTE DENISE (F)	71
	48 ST-REMI	
287	THIBERT HELENE (F)	APP 00
288	DEREPENTIGNY JEANNINE (F)	APP I
289	TURNER ESTHEL (F)	APP I
290	SABOURIN ANDRE (M)	APP 2
291	SABOURIN EDITH (F)	APP 2
292	SABOURIN JOEL (M)	APP 2
293	THIBERT PIERRETTE (F)	APP 3
294	BEAUMIEN SERGE (M)	APP 4

RURAL/RURALE			electoral district/circonscription	URBAN/URBAINE		
N°	page N°	of/de	CHATEAUGUAY	N°	page N°	of/de
			certified / certifié — signature(s)-enumerator(s) / signature(s)-recenseur(s): Jean-Marc Boyer	I82	3	3
polling division / section de vote				polling division / section de vote		

160984

F 303 PRELIMINARY LIST OF ELECTORS

ELECTIONS CANADA

LISTE PRÉLIMINAIRE DES ÉLECTEURS

8 5M-7 79

This list of qualified electors for the polling division number as set out below was prepared for use at the pending federal election from information obtained at the enumeration and has been certified by the signature(s) below as to completeness and correctness so far as is possible.

La présente constitue la liste des électeurs de la section de vote dont le numéro apparaît plus bas préparée en vue de l'élection fédérale en cours d'après les renseignements recueillis lors du recensement. Le(s) recenseur(s) y a(ont) apposé sa(leur) signature, affirmant que cette liste est aussi complète et exacte que possible.

N°	St-Isidore JOL 2A0
01	Aquin Francine (F) 27 Gervais
02	Aquin Philippe (M) 27 Gervais
03	Auger Jacques (M) 372 St-Régis Nord
04	Auger Madeleine (F) 372 St-Régis Nord
05	Bazinet Adélia (F) 526 St-Régis
06	Bazinet Christian (M) 526 St-Régis
07	Bazinet Claudette (F) 26 Gervais
08	Bazinet Roger (M) 26 Gervais
09	Bazinet Simon (M) 526 St-Régis
10	Bazinet Sylvie (F) 526 St-Régis
11	Bazinet-Trudeau Thérèse (F) 450 St-Régis
12	Beaulieu Thérèse (F) 17 Gervais
13	Bélanger Claire (F) 23 Gervais
14	Bélanger Marlène (F) 180 St-Régis Nord
15	Bell Juliette (F) 173 St-Régis Nord
16	Benoit Simon (M) 30 Gervais
17	Bernard Lucie (F) 166 St-Régis Nord
18	Bertrand Daniel (M) 521 St-Régis
19	Bertrand Joanne (F) 521 St-Régis
20	Bernad-dit-Gonthier Claude (M) 351 St-Régis Nord
21	Bijeau Félix (M) 163 St-Régis Nord
22	Bockstael Manon (F) 215 St-Régis Nord
23	Boileau Elaine (F) 321 St-Régis Nord
24	Bouchard Guillaume (M) 23 Gervais
25	Boucher Aimé (M) 13 Gervais
26	Boucher Jacqueline (F) 13 Gervais
27	Bourdeau Nicole (F) 34 Gervais
28	Bourdeau Raymond (M) 34 Gervais
29	Bouthillier Jean-Louis (M) 414 St-Régis Nord
30	Bouthillier Noëlla (F) 414 St-Régis Nord
31	Bouthillier René (M) 414 St-Régis Nord
32	Bouthillier René Jr. (M) 414 St-Régis Nord
33	Boutin Gilbert (M) 489 St-Régis
34	Boutin Lison (F) 489 St-Régis
35	Boyer André (M) 284 St-Régis Nord
36	Boyer Denis (M) 283 St-Régis Nord
37	Boyer Françoise (F) 284 St-Régis Nord
38	Boyer Line (F) 283 St-Régis Nord
39	Boyle Richard (M) 17 Gervais
40	Brais Cécile (F) 382 St-Régis Nord
41	Brais Marcel (M) 382 St-Régis Nord
42	Brassard André (M) 14 Gervais
43	Brassard Rose-Marie (F) 14 Gervais
44	Brassard Yves (M) 14 Gervais
45	Brochu Arthur (M) 43 St-Régis Nord
46	Brochu Murielle (F) 43 St-Régis Nord
47	Cadieux Sylvie (F) 351 St-Régis Nord
48	Cadorette Rollande (F) 18 Gervais
49	Cadorette Réal (M) 18 Gervais
50	Carpentier Danielle (F) 17 Gervais
51	Charette Diane (F) 31 Gervais
52	Charron Gilbert (M) 426 St-Régis
53	Charron Yolande (F) 426 St-Régis
54	Chenail Hélène (F) 492 St-Régis
55	Chrétien Aline (F) 420A St-Régis
56	Chrétien Raoul (M) 420A St-Régis
57	Clark Edgar (M) 219 St-Régis Nord
58	Clark Yolande (F) 219 St-Régis Nord
59	Coallier André (M) 343 St-Régis Nord
60	Coallier Jocelyne (F) 343 St-Régis Nord

RURAL/RURALE		electoral district/circonscription	URBAN/URBAINE	
N°	page	Chateauguay	N°	page
133	N° 1 of/de 5	certified / certifié — signature(s)-enumerator(s) / signature(s)-recenseur(s)		N° of/de
polling division / section de vote			polling division / section de vote	

F 303 PRELIMINARY LIST OF ELECTORS

85M-7-79

ELECTIONS CANADA

LISTE PRÉLIMINAIRE DES ÉLECTEURS

160985

This list of qualified electors for the polling division number as set out below was prepared for use at the pending federal election from information obtained at the enumeration and has been certified by the signature(s) below as to completeness and correctness so far as is possible.

La présente constitue la liste des électeurs de la section de vote dont le numéro apparaît plus bas préparée en vue de l'élection fédérale en cours d'après les renseignements recueillis lors du recensement. Le(s) recenseur(s) y a(ont) apposé sa(leur) signature, affirmant que cette liste est aussi complète et exacte que possible.

N°	St-Isidore JOL 2A0
61	Collard, Jean-Claude (M) 40 Gervais
62	Collard, Louise (F) 40 Gervais
63	Cyr, Denise (F) 515 St-Régis
64	Cyr, Yvon (M) 515 St-Régis
65	Daigneault, Francine (F) 13 Pagé
66	Daigneault, Francine (F) 11 Pagé
67	Daigneault, Jean-Paul (M) 11 Pagé
68	Daigneault, Lucie (F) 11 Pagé
69	Daigneault, Mariette (F) 11 Pagé
70	Daigneault, Pierre (M) 13 Pagé
71	Dandois, Annie (F) 359 St-Régis Nord
72	Dandois, Henri (M) 359 St-Régis Nord
73	Démétré, Claude (M) 50 St-Régis Nord
74	Démétré, Jean (M) 50 St-Régis Nord
75	Démétré, Robert (M) 50 St-Régis Nord
76	Démétré, Thérèse (F) 50 St-Régis Nord
77	Deschamps, Alain (M) 360 St-Régis Nord
78	Deschamps, Armand (M) 360 St-Régis Nord
79	Deschamps, Lise (F) 360 St-Régis Nord
80	Deschamps, Sylvain (M) 360 St-Régis Nord
81	Desgroseilliers, Cécile (F) 457 St-Régis
82	Desgroseilliers, Clément (M) 457 St-Régis
83	Desgroseilliers, Laurence (F) 449 St-Régis
84	Desgroseilliers, Lucien (M) 449 St-Régis
85	Desgroseilliers, Réal (M) 449 St-Régis
86	Desnoyers, Gérald (M) 10 Pagé
87	Desnoyers, Liliane (F) 10 Pagé
88	Desrochers, Michel (M) 492 St-Régis
89	Dubuc, Alain (M) 125 St-Régis Nord
90	Dubuc, Denis (M) 19 Gervais
91	Dubuc, Ernest (M) 19 Gervais
92	Dubuc, Jean-Guy (M) 125 St-Régis Nord
93	Dubuc, Jeannine (F) 19 Gervais
94	Dubuc, Lise (F) 125 St-Régis Nord
95	Dubuc, Serge (M) 291 St-Régis Nord
96	Dulude, Denis (M) 410 St-Régis Nord
97	Dulude, Gisèle (F) 410 St-Régis Nord
98	Dumas, Jean-Guy (M) 24 Gervais
99	Dumas, Jean-Paul (M) 28 Gervais
100	Dumas, Lise (F) 28 Gervais
101	Dumas, Louisette (F) 24 Gervais
102	Dumas, Michel (M) 24 Gervais
103	Faubert, Denis (M) 459 St-Régis
104	Faubert, Louise (F) 459 St-Régis
105	Favreau, Denise (F) 520 St-Régis
106	Favreau, Philippe (M) 520 St-Régis
107	Favreau, Serge (M) 520 St-Régis
108	Feltham, Douglas (M) 76 St-Régis Nord
109	Feltham, Patricia (F) 76 St-Régis Nord
110	Filion, Carole (F) 16 Gervais
111	Filion, Jean-Guy (M) 16 Gervais
112	Filion, Lorraine (F) 16 Gervais
113	Gendron, Denis (M) 31 Gervais
114	Gervais, Anita (F) 480 St-Régis
115	Gervais, Armand (M) 12 Gervais
116	Gervais, Benoit (M) 480 St-Régis
117	Gervais, Blandine (F) 479 St-Régis
118	Gervais, Cécile (F) 510 St-Régis
119	Gervais, Jacqueline (F) 12 Gervais
120	Gervais, Phidime (M) 479 St-Régis

RURAL/RURALE

N° 183

page N° 2 of/de 5

polling division / section de vote

electoral district/circonscription: Chateauguay

certified / certifié

signature(s)-enumerator(s) / signature(s)-recenseur(s)

URBAN/URBAINE

N°

page N° of/de

polling division / section de vote

160986

F 303 **PRELIMINARY LIST OF ELECTORS**

85M-7-79

ELECTIONS CANADA

LISTE PRÉLIMINAIRE DES ÉLECTEURS

*This list of qualified electors for the polling division number as set out below was prepared for use at the pending federal election from information obtained at the enumeration and has been certified by the signature(s) below as to completeness and correctness so far as is possible.

La présente constitue la liste des électeurs de la section de vote dont le numéro apparaît plus bas, préparée en vue de l'élection fédérale en cours d'après les renseignements recueillis lors du recensement. Le(s) recenseur(s) y a(ont) apposé sa(leur) signature, affirmant que cette liste est aussi complète et exacte que possible.

N°	St-Isidore JOL 2AO
121	Girouard, Denise (F) 12 Gervais
122	Gouin, Julienne (F) 25 Gervais
123	Gouin, Pierre (M) 25 Gervais
124	Grégoire, Alice (F) 155 St-Régis Nord
125	Grégoire, Gérard (M) 155 St-Régis Nord
126	Guyon, Pierre (M) 236 St-Régis Nord
127	Kingsbury, Conrad (M) 32 Gervais
128	Kingsbury, Gisèle (F) 32 Gervais
129	Labattaglia, Francine (F) 353 St-Régis Nord
130	Labattaglia, Raymond (M) 353 St-Régis Nord
131	Lamoureux, Jocelyne (F) 420 St-Régis
132	Lamoureux, Marc (M) 420 St-Régis
133	Landry, Diane (F) 490 St-Régis
134	Landry, Guy (M) 432 St-Régis
135	Landry, Mario (M) 490 St-Régis
136	Langlois, Denise (F) 30 Gervais
137	Larivière, André (M) 54 St-Régis Nord
138	Larivière, Huguette (F) 54 St-Régis Nord
139	Larivière, Michel (M) 41 St-Régis Nord
140	Larivière-Robert, Muriel (F) 41 St-Régis Nord
141	Larocque, Luce (F) 483 St-Régis
142	Lecavalier, Gérald (M) 164 St-Régis Nord
143	Lecavalier, Michelle (F) 164 St-Régis Nord
144	Lecavalier, Pauline (F) 164 St-Régis Nord
145	Legault, Guy (M) 33A Gervais
146	Lépine, Réjeanne (F) 236 St-Régis Nord
147	Macfie, George (M) 55 St-Régis Nord
148	Macfie, Jeannine (F) 55 St-Régis Nord
149	Maltais, Ghislaine (F) 42 Gervais
150	Maltais, Rock (M) 42 Gervais
151	Michaud, Aldéa (F) 163 St-Régis Nord
152	Myre, Jeanne (F) 57 St-Régis Nord
153	Nantel, Diane (F) 175 St-Régis Nord
154	Nantel, Serge (M) 175 St-Régis Nord
155	Notaro, Angélina (F) 319 St-Régis Nord
156	Paape, Dieter (M) 248 St-Régis Nord
157	Pagé, André (M) 254 St-Régis Nord
158	Pagé, Claudette (F) 331 St-Régis Nord
159	Pagé, Francine (F) 331 St-Régis Nord
160	Pagé-Bourdon, Laurette (F) 254 St-Régis Nord
161	Pagé, Paul-Emile (M) 224 St-Régis Nord
162	Pagé, Simone (F) 238 St-Régis Nord
163	Pagé, Ubald (M) 238 St-Régis Nord
164	Pagé, Yvan (M) 331 St-Régis Nord
165	Pagé, Yvette (F) 224 St-Régis Nord
166	Paquet, Denise (F) 508 St-Régis
167	Patenaude, Jean (M) 509 St-Régis
168	Patenaude, Jocelyne (F) 509 St-Régis
169	Patenaude, Nicole (F) 513 St-Régis
170	Patenaude, Pierre (M) 513 St-Régis
171	Patenaude, Thérèse (F) 509 St-Régis
172	Pelletier, Cécile (F) 33 Gervais
173	Pelletier, Jocelyn (M) 33 Gervais
174	Pépin, Adélina (F) 485 St-Régis
175	Perras, Jean-Marie (M) 38 Gervais
176	Perras, Johanne (F) 38 Gervais
177	Pigeon, Délia (F) 11 Gervais
178	Pigeon, Jean-Paul (M) 11 Gervais
179	Pigeon, Pierre (M) 11 Gervais
180	Potvin, André (M) 178 St-Régis Nord

RURAL/RURALE			electoral district/circonscription	URBAN/URBAINE	
N°	page		Châteauguay	N°	page
183	N° 2	of/de 5	certified signature(s)-enumerator(s) / signature(s)-recenseur(s) certifié Denise Girouard		N° of/de
polling division section de vote				polling division section de vote	

160987

F 303 **PRELIMINARY LIST OF ELECTORS**

ELECTIONS CANADA

LISTE PRÉLIMINAIRE DES ÉLECTEURS

8.5M-7-79

This list of qualified electors for the polling division number as set out below was prepared for use at the pending federal election from information obtained at the enumeration and has been certified by the signature(s) below as to completeness and correctness so far as is possible.

La présente constitue la liste des électeurs de la section de vote dont le numéro apparaît plus bas préparée en vue de l'élection fédérale en cours d'après les renseignements recueillis lors du recensement. Le(s) recenseur(s) y a(ont) apposé sa(leur) signature, affirmant que cette liste est aussi complète et exacte que possible.

Nº	St-Isidore JOL 2AO
181	Potvin, Jean-Marie (M) 173 St-Régis Nord
182	Potvin, Lisette (F) 178 St-Régis Nord
183	Rémillard, Ghislain (M) 491 St-Régis
184	Rémillard, Monique (F) 491 St-Régis
185	Renaud, Serge (M) 328 St-Régis Nord
186	Renaud, Suzanne (F) 328 St-Régis Nord
187	Richer, Claudette (F) 525 St-Régis
188	Richer, Raymond (M) 525 St-Régis
189	Robidoux, Claude (M) 180 St-Régis Nord
190	Robidoux, Diane (F) 39 Gervais
191	Robidoux-Trudeau, Estelle (F) 205 St-Régis Nord
192	Robidoux, Fernande (F) 20 Gervais
193	Robidoux, Pierre (M) 215 St-Régis Nord
194	Robidoux, Robert (M) 39 Gervais
195	Robidoux, Robert (M) 319 St-Régis Nord
196	Rochon, Marjolaine (F) 75 St-Régis Nord
197	Rochon, Pierre (M) 75 St-Régis Nord
198	Roy, Camille (M) 374 St-Régis Nord
199	Roy, Claudette (F) 487 St-Régis
200	Roy, Ernest (M) 36 Gervais
201	Roy, Jean-Paul (M) 487 St-Régis
202	Roy, Josée (F) 36 Gervais
203	Roy, Lucie (F) 36 Gervais
204	Roy, Paulette (F) 374 St-Régis Nord
205	Roy, Pierre (M) 321 St-Régis Nord
206	Sareault, Sylvie (F) 432 St-Régis
207	Savoie, Irène (F) 159 St-Régis Nord
208	Savoie, Ronald (M) 159 St-Régis Nord
209	Sheppard, Clément (M) 82 St-Régis Nord
210	Sheppard, Olwen (F) 82 St-Régis Nord

Nº	St-Isidore JOL 2AO
211	Sicard, Claudette (F) 512 St-Régis
212	Thibeault, Carole (F) 35 Gervais
213	Tisseur, Alain (M) 484 St-Régis
214	Tisseur, Jean-Paul (M) 484 St-Régis
215	Tisseur, Laurette (F) 484 St-Régis
216	Tremblay, Micheline (F) 291 St-Régis Nord
217	Trudeau, Alain (M) 528 St-Régis
218	Trudeau, Alice (F) 431 St-Régis
219	Trudeau, André (M) 450 St-Régis
220	Trudeau, Chantal (F) 462 St-Régis
221	Trudeau, Denis (M) 462 St-Régis
222	Trudeau, Donatien (M) 528 St-Régis
223	Trudeau, Gabrielle (F) 462 St-Régis
224	Trudeau, Johanne (F) 528 St-Régis
225	Trudeau, Lucette (F) 528 St-Régis
226	Trudeau, Marie-Jeanne (F) 528 St-Régis
227	Trudeau, Mireille (F) 462 St-Régis
228	Trudeau, Normand (M) 431 St-Régis
229	Trudeau, Robert (M) 450 St-Régis
230	Trudeau, Roméo (M) 345 St-Régis Nord
231	Trudeau, Rosaire (M) 431 St-Régis
232	Trudeau, Simone (F) 345 St-Régis Nord
233	Trudeau, Sylvain (M) 431 St-Régis
234	Turcot, Claude (M) 483 St-Régis
235	Valiquette, Carmen (F) 15 Gervais
236	Valiquette, Guy (M) 15 Gervais
237	Valiquette, Josée (F) 15 Gervais
238	Vermette, Lise (F) 33A Gervais
239	Walsh, Pierre (M) 35 Gervais
240	Wegrzynowski, Jean (M) 370 St-Régis Nord

RURAL/RURALE		electoral district/circonscription	URBAN/URBAINE	
Nº	page	Chateauguay	Nº	page
193	Nº 4 of/de 5	certified / certifié signature(s)-enumerator(s) / signature(s)-recenseur(s)		Nº of/de
polling division / section de vote			polling division / section de vote	

160988

F 303 PRELIMINARY LIST OF ELECTORS

ELECTIONS CANADA

LISTE PRÉLIMINAIRE DES ÉLECTEURS

85M-7-79

This list of qualified electors for the polling division number as set out below was prepared for use at the pending federal election from information obtained at the enumeration and has been certified by the signature(s) below as to completeness and correctness so far as is possible.

La présente constitue la liste des électeurs de la section de vote dont le numéro apparaît plus bas préparée en vue de l'élection fédérale en cours d'après les renseignements recueillis lors du recensement. Le(s) recenseur(s) y a(ont) apposé sa(leur) signature, affirmant que cette liste est aussi complète et exacte que possible.

N°		N°	
	St-Isidore JOL 2AO		
241	Wegrzynowski, Stan (M) 370 St-Régis Nord		
242	Yannonie, Marie-Claude (F) 29 Gervais		
243	Yannonie, Michel (M) 29 Gervais		
244	Yelle, Carole (F) 169 St-Régis Nord		
245	Yelle, Christian (M) 170 St-Régis Nord		
246	Yelle, Clément (M) 86 St-Régis Nord		
247	Yelle, Gilles (M) 170 St-Régis Nord		
248	Yelle, Huguette (F) 86 St-Régis Nord		
249	Yelle, Jean-Paul (M) 169 St-Régis Nord		
250	Yelle, Lucienne (F) 89 St-Régis Nord		
251	Yelle, Michel (M) 166 St-Régis Nord		
252	Yelle, Michèle (F) 170 St-Régis Nord		
253	Yelle, Réal (M) 70 St-Régis Nord		
254	Yelle, Victoire (F) 70 St-Régis Nord		

RURAL/RURALE			electoral district/circonscription	URBAN/URBAINE		
N°	page		Chateauguay	N°	page	
132	N° 5	of/de 5	certified signature(s)-enumerator(s) / signature(s)-recenseur(s)		N°	of/de
polling division section de vote			certifié	polling division section de vote		

F 303 **PRELIMINARY LIST OF ELECTORS**

85M-7-79

160989

ELECTIONS CANADA

LISTE PRÉLIMINAIRE DES ÉLECTEURS

This list of qualified electors for the polling division number as set out below was prepared for use at the pending federal election from information obtained at the enumeration and has been certified by the signature(s) below as to completeness and correctness so far as is possible.

La présente constitue la liste des électeurs de la section de vote dont le numéro apparaît plus bas préparée en vue de l'élection fédérale en cours d'après les renseignements recueillis lors du recensement. Le(s) recenseur(s) y a(ont) apposé sa(leur) signature, affirmant que cette liste est aussi complète et exacte que possible.

St-Isidore J0L 2A0

N°	
1	Asselin, Daniel (M) 14 Yelle
2	Aubin, Jacques (M) 13 Viau
3	Aubin, Diane (F) 13 Viau
4	Audet, Léandre (M) 24 St-Régis Sud
5	Aquin, Jean (M) 288 St-Régis Sud
6	Aquin, Jacqueline (F) 288 St-Régis Sud
7	Aquin, Lynda (F) 288 St-Régis Sud
8	Aquin, Marie-Josée (F) 288 St-Régis Sud
9	André, Michel (M) 11 Viau
10	André, Sylvie (F) 11 Viau
11	Bujold, Réjean (M) 15 Viau
12	Bujold, Nicole (F) 15 Viau
13	Bujold, Line (F) 15 Viau
14	Brisson, Pierre (M) 41 St-Régis Sud
15	Brisson, Ginette (F) 41 St-Régis Sud
16	Brais, Jacques (M) 188 St-Régis Sud
17	Brassard, Claude (M) 154 St-Régis Sud
18	Brassard, Sylvie (F) 154 St-Régis Sud
19	Bourdeau, Roger (M) 294 St-Régis Sud
20	Bourdeau, Nicole (F) 294 St-Régis Sud
21	Bourdeau, Manon (F) 294 St-Régis Sud
22	BOurdeau, France (F) 294 St-Régis Sud
23	Brassard, Léandre (M) 276 St-Régis Sud
24	Brassard, Laurentia (F) 276 St-Régis Sud
25	Brais, Danielle (F) 226 St-Régis Sud
26	Brosseau, Claude (M) 282 St-Régis Sud
27	Brosseau, Claire (F) 282 St-Régis Sud
28	Bourdeau, Marcel (M) 89 St-Régis Sud
29	Bourdeau, Denise (F) 89 St-Régis Sud
30	Beaulieu, Gérard-A. (M) 385 St-Régis Sud
31	Beaulieu, Yvette (F) 385 St-Régis Sud
32	Bélanger, Gaston (M) 332 St-Régis Sud
33	Bélanger, Madeleine (F) 332 St-Régis Sud
34	Bélanger, Manon (F) 332 St-Régis Sud
35	Bélanger, Benoit (M) 332 St-Régis Sud
36	Boyer, Michel (M) 304 St-Régis Sud
37	Boyer, Réjeanne (F) 304 St-Régis Sud
38	Bouliane, Rachel (F) 20 Viau
39	Brassard, Hélène (F) 6 Yelle
40	Blanchette, Bérangère (F) 4 St-Régis Sud
41	Brunette, Gérald (M) 49 St-Régis Sud
42	Bourassa, Chantal (F) 286 St-Régis Sud
43	Bathurst, Nicole (F) 220 St-Régis Sud
44	Bathurst, René (M) 220 St-Régis Sud
45	Bouchard, Carmelita (F) 190 St-Régis Sud
46	Bédard, Jean-Guy (M) 5 Yelle
47	Bédard, Hazel (F) 5 Yelle
48	Breton, Michel (M) 10 Yelle
49	Breton, Doreene (F) 10 Yelle
50	Brassard, Noel (M) 156 St-Régis Sud
51	Brunette, Michel (M) 66 St-Régis Sud
52	Beaulieu, Guylaine (F) 358 St-Régis Sud
53	Bruyère, Georges (M) 330 St-Régis Sud
54	Brassard, Alphonse (M) 296 St-Régis Sud
55	Brassard, Thérèse (F) 296 St-Régis Sud
56	Brunet, Daniel (M) 58 St-Régis Sud
57	Bouchard, Charles (M) 28 St-Régis Sud
58	Bouchard, Georgette (F) 28 St-Régis Sud
59	Coté, Paul-Emile (M) 14 A Viau
60	Coté, Antoinette (F) 14 A Viau
61	Coté, Manon (F) 14 A Viau
62	Coté, Gérard (M) 28 Viau

RURAL/RURALE		electoral district/circonscription	URBAN/URBAINE	
N°	page	CHATEAUGUAY	N°	page
184	N° 1 of/de 5	certified / certifié signature(s)-enumerator(s) / signature(s)-recenseur(s)		N° of/de
polling division / section de vote		Germaine Hubert	polling division / section de vote	

F 303 — 8 5M-7-79

PRELIMINARY LIST OF ELECTORS

ELECTIONS CANADA

LISTE PRÉLIMINAIRE DES ÉLECTEURS

160990

This list of qualified electors for the polling division number as set out below was prepared for use at the pending federal election from information obtained at the enumeration and has been certified by the signature(s) below as to completeness and correctness so far as is possible.

La présente constitue la liste des électeurs de la section de vote dont le numéro apparaît plus bas préparée en vue de l'élection fédérale en cours d'après les renseignements recueillis lors du recensement. Le(s) recenseur(s) y a(ont) apposé sa(leur) signature, affirmant que cette liste est aussi complète et exacte que possible.

St-Isidore JOL 2A0

N°	
63	Cloutier, Marc (M) 206 St-Régis Sud
64	Chénier, Fernand (M) 280 St-Régis Sud
65	Chénier, Thérèse (F) 280 St-Régis Sud
66	Desgroseillers, Marie-Paule (F) 50 St-Régis Sud
67	Dubuc, Rolland (M) 286 St-Régis Sud
68	Dubuc, Lucien (M) 308 St-Régis Sud
69	Dubuc, Reina (F) 308 St-Régis Sud
70	Dubuc, Jean-Yves (M) 308 St-Régis Sud
71	Dubuc, Chantale (F) 308 St-Régis Sud
72	Dubuc, Jolyn (M) 308 St-Régis Sud
73	Denault, Lucie (F) 300 St-Régis Sud
74	Dubois, Aimé (M) 70 St-Régis Sud
75	Dubois, Denise (F) 70 St-Régis Sud
76	Dubuc, Gayle (F) 286 St-Régis Sud
77	Desharnais, Gaétan (M) 16 Yelle
78	Desharnais, Collette (F) 16 Yelle
79	Demers, Monique (F) 284 St-Régis Sud
80	Fortin, Robert (M) 286 St-Régis Sud
81	Fairfull, Edouard (M) 86 St-Régis Sud
82	Fairfull, Laurette (F) 86 St-Régis Sud
83	Filion, Daniel (M) 17 Viau
84	Filion, France (F) 17 Viau
85	Gallant, Lucien (M) 19 Viau
86	Gallant, Fernande (F) 19 Viau
87	Gallant, Daniel (M) 19 Viau
88	Grégoire, Roméo (M) 27 Viau
89	Grégoire, Germaine (F) 27 Viau
90	Guilbault, Denis (M) 18 Viau
91	Guilbault, Lucie (F) 18 Viau
92	Grégoire, Paul (M) 110 St-Régis Sud
93	Grégoire, Paul jr (M) 110 St-Régis Sud
94	Gagnon, Jacqueline (F) 264 St-Régis Sud
95	Gagné, Fernand (M) 258 St-Régis Sud
96	Gagné, Marie-Ange (F) 258 St-Régis Sud
97	Groulx, Jacques (M) 302 St-Régis Sud
98	Gosselin, Chantale (F) 228 St-Régis Sud
99	Goyette, Odette (F) 222 St-Régis Sud
100	Grenier, Lise (F) 190 St-Régis Sud
101	Grenier, Charles (M) 190 St-Régis Sud
102	Guyon, Lucie (F) 66 St-Régis Sud
103	Groulx, Daniel (M) 64A St-Régis Sud
104	Gervais, Roger (M) 358 St-Régis Sud
105	Gagnon, Léonard (M) 292 St-Régis Sud
106	Gagnon, Gisèle (F) 292 St-Régis Sud
107	Gagnon, Daniel (M) 292 St-Régis Sud
108	Gagnon, Sylvain (M) 292 St-Régis Sud
109	Grenier, France (F) 297 St-Régis Sud
110	Graton, Jean (M) 295 St-Régis Sud
111	Jean, André (M) 50 St-Régis Sud
112	Jean, Jacques (M) 307 St-Régis Sud
113	Jean, Huguette (F) 307 St-Régis Sud
114	Jean, Patrick (M) 307 St-Régis Sud
115	Jean, Richard (M) 307 St-Régis Sud
116	Jean, Roger (M) 309 St-Régis Sud
117	Jean, Monique (F) 309 St-Régis Sud
118	Jacques, Johanne (F) 286 St-Régis Sud
119	Leblanc, Huguette (F) 17 Yelle
120	Leblanc, Fernand (M) 22 Viau
121	Leblanc, Ginette (F) 22 Viau
122	Lagacé-Brais, Thérèse (F) 188 St-Régis Sud
123	Lambert, Carmen (F) 110 St-Régis Sud
124	Lemieux, Lucien (M) 144 St-Régis Sud

RURAL/RURALE			electoral district/circonscription	URBAN/URBAINE	
N°	page		CHATEAUGUAY	N°	page
150	N° 2	of/de 5	certified / certifié signature(s)-enumerator(s) / signature(s)-recenseur(s)		N° of/de
polling division / section de vote				polling division / section de vote	

160991

F 303 PRELIMINARY LIST OF ELECTORS

8 5M-7-79

ELECTIONS CANADA

LISTE PRÉLIMINAIRE DES ÉLECTEURS

This list of qualified electors for the polling division number as set out below was prepared for use at the pending federal election from information obtained at the enumeration and has been certified by the signature(s) below as to completeness and correctness so far as is possible.

La présente constitue la liste des électeurs de la section de vote dont le numéro apparaît plus bas préparée en vue de l'élection fédérale en cours d'après les renseignements recueillis lors du recensement. Le(s) recenseur(s) y a(ont) apposé sa(leur) signature, affirmant que cette liste est aussi complète et exacte que possible.

St-Isidore J0L 2A0

N°	
125	Lemieux, Denise (F) 144 St-Régis Sud
126	Laferrière, Stéphane (M) 294 St-Régis Sud
127	Lavoie, Carol (M) 204 St-Régis Sud
128	Lavoie, Diane (F) 204 St-Régis Sud
129	Lavoie, Jean (M) 208 St-Régis Sud
130	Lavoie, Colette (F) 208 St-Régis Sud
131	Lavoie, Serge (M) 208 St-Régis Sud
132	Lestage, Roger (M) 226 St-Régis Sud
133	Lestage, Serge (M) 226 St-Régis Sud
134	Lemieux, Marcel (M) 368 St-Régis Sud
135	Lemieux, Armande (F) 368 St-Régis Sud
136	Levac, André (M) 401 St-Régis Sud
137	Levac, Rita (F) 401 St-Régis Sud
138	Lavoie-Trudeau, Sylvie (F) 403 St-Régis Sud
139	Legault, Philippe (M) 323 St-Régis Sud
140	Legault, Louise (F) 323 St-Régis Sud
141	Lévesque, Sylvio (M) 306 St-Régis Sud
142	Lévesque, Camille (F) 306 St-Régis Sud
143	Loyer, Christine (F) 20 Viau
144	Lévesque, Sylvie (F) 306 St-Régis Sud
145	Lévesque, Sylvain (M) 306 St-Régis Sud
146	Lévesque, Manon (F) 306 St-Régis Sud
147	Lapointe, Diane (F) 265 St-Régis Sud
148	Lapointe, Daniel (M) 265 St-Régis Sud
149	Lalande-Brassard, Andrée (F) 156 St-Régis Sud
150	Lachapelle, Ephrem (M) 190 St-Régis Sud
151	Leduc, Francine (F) 64A St-Régis Sud
152	Leblanc, Madeleine (F) 293 St-Régis Sud
153	Legault, Carmen (F) 35 St-Régis Sud
154	Legault, Gérard (M) 35 St-Régis Sud
155	McKinstry, Réal (M) 29 St-Régis Sud
156	McKinstry, Marion (F) 29 St-Régis Sud
157	McKinstry, Karine (F) 29 St-Régis Sud
158	Marcoux, Daniel (M) 25 Viau
159	Marcoux, Gisèle (F) 25 Viau
160	Moffatt, Thérèse (F) 28 Viau
161	Mendez, François (M) 262 St-Régis Sud
162	Mendez, Cecilia (F) 262 St-Régis Sud
163	Monette, Jean-Paul (M) 254 St-Régis Sud
164	Monette, Jeannine (F) 254 St-Régis Sud
165	Morel, Jean-Rock (M) 286 St-Régis Sud
166	Morel, Lyne (F) 286 St-Régis Sud
167	Maheu, Alain (M) 286 St-Régis Sud
168	Morel, Gérald (M) 286 St-Régis Sud
169	Morel, Sylvana (F) 286 St-Régis Sud
170	Nault, Francine (F) 330 St-Régis Sud
171	Ouellette, Nancy (F) 411 St-Régis Sud
172	Ouellette, Sara (F) 411 St-Régis Sud
173	Ouellette, Antoine (M) 411 St-Régis Sud
174	Ouellette, Jacqueline (F) 411 St-Régis Sud
175	Pigeon-Asselin, France (F) 14 Yelle
176	Pelletier-Marcoux, Cécile (F) 25 Viau
177	Poirier, Alexandre, (M) 16 Viau
178	Poirier, Matilda (F) 16 Viau
179	Poirier, Paul-Emile (M) 24 Viau
180	Poirier, Réjeanne (F) 24 Viau
181	Pagé, Jean (M) 201 St-Régis Sud
182	Pagé, Doris (F) 201 St-Régis Sud
183	Pagé, Daniel (M) 201 St-Régis Sud
184	Poupart, Pierre (M) 299 St-Régis Sud
185	Poupart, Diane (F) 299 St-Régis Sud
186	Pétrie, Claude (M) 2 St-Régis Sud

RURAL/RURALE

N° 180 page No. 3 of/de 5

polling division / section de vote

electoral district/circonscription: CHATEAUGUAY

certified / certifié signature(s)-enumerator(s) / signature(s)-recenseur(s): Germain Dubuc

URBAN/URBAINE

N° page N° of/de

polling division / section de vote

160992

F 303 PRELIMINARY LIST OF ELECTORS

8.5M-7-79

ELECTIONS CANADA

LISTE PRÉLIMINAIRE DES ÉLECTEURS

This list of qualified electors for the polling division number as set out below was prepared for use at the pending federal election from information obtained at the enumeration and has been certified by the signature(s) below as to completeness and correctness so far as is possible.

La présente constitue la liste des électeurs de la section de vote dont le numéro apparaît plus bas préparée en vue de l'élection fédérale en cours d'après les renseignements recueillis lors du recensement. Le(s) recenseur(s) y a(ont) apposé sa(leur) signature, affirmant que cette liste est aussi complète et exacte que possible.

St-Isidore J0L 2A0

N°		
187	Pétrie, Esther (F)	2 St-Régis Sud
188	Provost, Marcel (M)	228 St-Régis Sud
189	Paquette, Normand (M)	268 St-Régis Sud
190	Paquette, Monique (F)	268 St-Régis Sud
191	Pattyn, Hendrix (M)	108 St-Régis Sud
192	Picard, Pierre (M)	62 St-Régis Sud
193	Pomerleau, Richard (M)	33 St-Régis Sud
194	Roy, Lucien (M)	12 Yelle
195	Roy, Lucie (F)	12 Yelle
196	Rolland, François (M)	37 St-Régis Sud
197	Rolland, Jacqueline (F)	37 St-Régis Sud
198	Rolland, Guy (M)	37 St-Régis Sud
199	Rolland, Denis (M)	37 St-Régis Sud
200	Roy-Yelle, Lucienne (F)	164 St-Régis Sud
201	Rhéaume, Murielle (F)	60 St-Régis Sud
202	Riendeau, Michel (M)	31 St-Régis Sud
203	Riendeau, Marie-Marthe (F)	31 St-Régis Sud
204	St-Michel, Alphonse (M)	17 Yelle
205	St-Michel, Ronald (M)	13 Yelle
206	St-Michel, Micheline (F)	13 Yelle
207	St-Pierre, Rolland (M)	3 Yelle
208	St-Pierre, Pauline (F)	3 Yelle
209	Sauvé, Gilles (M)	11 Yelle
210	Sauvé, Marguerite (F)	11 Yelle
211	Séguin, Pierre (M)	6 Yelle
212	Stelzer, Ewald (M)	278 St-Régis Sud
213	Sirois, Benoit (M)	29 Viau
214	Tessier, Denis (M)	7 Yelle
215	Tessier, Ginette (F)	7 Yelle
216	Trépanier, Richard (M)	21 Viau
217	Trépanier, Laurette (F)	21 Viau
218	Turcot, Joseph (M)	35 boul. St-Rémi
219	Turcot, Marie-Jeanne (F)	35 boul. St-Rémi
220	Turcot, Claire (F)	35 boul. St-Rémi
221	Toupin, Gérard (M)	34 St-Régis Sud
222	Trudeau, Rémi (M)	64 St-Régis Sud
223	Trudeau, Jacqueline (F)	64 St-Régis Sud
224	Trudeau, Richard (M)	64 St-Régis Sud
225	Trudeau, Monique (F)	64 St-Régis Sud
226	Trudeau, Denis (M)	64 St-Régis Sud
227	Turcotte, André (M)	46 St-Régis Sud
228	Turcotte, Lucille (F)	46 St-Régis Sud
229	Turcotte, Louis-Pierre (M)	45 St-Régis Sud
230	Tisseur, Jean-Aimé (M)	140 St-Régis Sud
231	Tisseur, Marie (F)	140 St-Régis Sud
232	Toupin, Jacques (M)	227 St-Régis Sud
233	Toupin, Monique (F)	227 St-Régis Sud
234	Toupin, Daniel (M)	227 St-Régis Sud
235	Trudeau Claude (M)	248 St-Régis Sud
236	Trudeau, Francine (F)	248 St-Régis Sud
237	Trudeau, Bernard (M)	403 St-Régis Sud
238	Terrien, Guy (M)	4 St-Régis Sud
239	Thibault, Sylvie (F)	268 St-Régis Sud
240	Thibault, Pierrette (F)	334 St-Régis Sud
241	Thibault, Adanas (M)	334 St-Régis Sud
242	Turcot, Réal (M)	16 Viau
243	Tremblay, Gilles (M)	29 Viau
244	Villeneuve, Jacques (M)	23 Viau
245	Villeneuve, Kamila (F)	23 Viau
246	Villeneuve, Hélène (F)	23 Viau
247	Vallieres, Alfred (M)	45 St-Régis Sud
248	Vallieres, Albertine (F)	45 St-Régis Sud

RURAL/RURALE

N° 184 page N° 4 of/de 5

polling division section de vote

electoral district/circonscription: CHATEAUGUAY

certified certifié signature(s)-enumerator(s) / signature(s)-recenseur(s): Germaine Rhéaume

URBAN/URBAINE

N° page N° of/de

polling division section de vote

160993

F 303 PRELIMINARY LIST OF ELECTORS

ELECTIONS CANADA

LISTE PRÉLIMINAIRE DES ÉLECTEURS

85M-7-79

This list of qualified electors for the polling division number as set out below was prepared for use at the pending federal election from information obtained at the enumeration and has been certified by the signature(s) below as to completeness and correctness so far as is possible.

La présente constitue la liste des électeurs de la section de vote dont le numéro apparaît plus bas préparée en vue de l'élection fédérale en cours d'après les renseignements recueillis lors du recensement. Le(s) recenseur(s) y a(ont) apposé sa(leur) signature, affirmant que cette liste est aussi complète et exacte que possible.

St-Isidore JOL 2A0

N°		N°
249	Vallieres, Claude (F) 45 St-Régis Sud	
250	Vanier, René (M) 348 St-Régis Sud	
251	Vanier, Marguerite-Marie (F) 348 St-Régis Sud	
252	Viau, D'Arcy (M) 327 St-Régis Sud	
253	Viau, Georgette (F) 327 St-Régis Sud	
254	Viau, Alain (M) 327 St-Régis Sud	
255	Viau, Guy (M) 321 St-Régis Sud	
256	Viau, Blanche (F) 321 St-Régis Sud	
257	Viau, Lucien (M) 312 St-Régis Sud	
258	Viau, Lucille (F) 312 St-Régis Sud	
259	Vaillancourt, Bérangère (F) 302 St-Régis Sud	
260	Veillette, Lilianne (F) 47 St-Régis Sud	
261	Veillette, Luc (M) 47 St-Régis Sud	
262	Vaillancourt, Réjean (M) 39 St-Régis Sud	
263	Vaillancourt, Francine (F) 39 St-Régis Sud	
264	Yelle, Simon (M) 184 St-Régis Sud	
265	Yelle, Rollande (F) 184 St-Régis Sud	
266	Yelle, Joanne (F) 184 St-Régis Sud	
267	Yelle, Fernand (M) 196 St-Régis Sud	
268	Yelle, Marcelle (F) 196 St-Régis Sud	
269	Yelle, Serge (M) 196 St-Régis Sud	
270	Yelle, France (F) 196 St-Régis Sud	
271	Yelle, Ernest (M) 264 St-Régis Sud	
272	Yelle, Marie-Julie (F) 264 St-Régis Sud	
273	Yelle, Marcel (M) 81 St-Régis Sud	
274	Yelle, Claudette (F) 81 St-Régis Sud	

RURAL/RURALE

N° 184 page N° 5 of/de 5

polling division / section de vote

electoral district/circonscription: CHATEAUGUAY

certified / certifié — signature(s)-enumerator(s) / signature(s)-recenseur(s): Geneviève Richer

URBAN/URBAINE

N° page N° of/de

polling division / section de vote

F 303 **PRELIMINARY LIST OF ELECTORS**

8.5M-7-79

ELECTIONS CANADA

LISTE PRÉLIMINAIRE DES ÉLECTEURS 160994

This list of qualified electors for the polling division number as set out below was prepared for use at the pending federal election from information obtained at the enumeration and has been certified by the signature(s) below as to completeness and correctness so far as is possible.

La présente constitue la liste des électeurs de la section de vote dont le numéro apparaît plus bas préparée en vue de l'élection fédérale en cours d'après les renseignements recueillis lors du recensement. Le(s) recenseur(s) y a(ont) apposé sa(leur) signature, affirmant que cette liste est aussi complète et exacte que possible.

N°	ST-ISIDORE JOL 2AO	N°	
1	Anctil, Loris (F) 584 St-Regis,	31	Brais, Cecile (F) 670 St-Regis,
2	Anctil, Mario (M) 584 St-Regis,	32	Brais, Roch Arthur (M) 670 St-Regis,
3	Anctil, Robert (M) 584 St-Regis,	33	Brais, Serge (M) 635 St-Regis,
4	Barbeau, Sylvie (F) 559 St-Regis,	34	Brasseur, Carolyne (F) 616 App.6 St-Regis,
5	Bazinet, Danielle (F) 607 St-Regis,	35	Brunet, Marcel (M) 25A Patenaude,
6	Bazinet, Denise (F) 405 Rg. St-Simon,	36	Cabana, Marcel (M) 616 App.3 St-Regis,
7	Bazinet, Francois (M) 405 Rg. St-Simon,	37	Cadieux, Gerard (M) 673 St-Regis,
8	Bazinet, Germain (M) 50 Dupuis,	38	Cadieux, Robert (M) 457 Rg. St-Simon,
9	Bazinet, Helene (F) 50 Dupuis,	39	Champagne, Jean (M) 45 Dupuis,
10	Bazinet, Jean Francois (M) 405 Rg. St-Simon,	40	Choquette, Lucien (M) 650 St-Regis,
11	Bazinet, Jean Louis (M) 590 St-Regis,	41	Choquette, Yvette (F) 650 St-Regis,
12	Bazinet, Rejean (M) 607 St-Regis,	42	Clement, Dolores (F) 29 Dupuis,
13	Beaudin, Claude (M) 54 Dupuis,	43	Clement, Rene (M) 29 Dupuis,
14	Beaudin Nicole (F) 54 Dupuis,	44	Clement, Robert (M) 29 Dupuis,
15	Beauchamp, France (F) 58 Dupuis,	45	Colpron, Beatrice (F) 625 St-Regis,
16	Beauchamp, Pierre (M) 58 Dupuis,	46	Colpron, Bernard (M) 625 St-Regis,
17	Beaulieu, Fabiola (F) 613 St-Regis,	47	Cyr, Francoise (F) 205 Rg. St-Simon,
18	Beaulieu, Lucette (F) 551 St-Regis,	48	Cyr, Jean Guy (M) 539 St-Regis,
19	Bouchard, Alain (M) 27 Patenaude,	50	Cyr, Myrielle (F) 205 Rg. St-Simon,
20	Boudrias, Jean (M) 544 St-Regis,	51	Cyr Raymonde (F) 205 Rg. St-Simon,
21	Boudrias, Margo (F) 544 St-Regis,	52	Demers, Diane (F) 573 Dupuis,
22	Boudrias, Mario (M) 544 St-Regis,	53	Demers, Marcel (M) 573 Dupuis,
23	Boulais, Denis (M) 43 Dupuis,	54	Deniel, Louise (F) 14 Dupuis,
24	Boulais, Georges (M) 40 Dupuis,	55	Deniel, Lucille (F) 666 St-Regis,
25	Boulais, Marie France (F) 43 Dupuis,	56	Deniel, Marie Claire (F) 64 Dupuis,
26	Boulais, Rita (F) 40 Dupuis,	57	Deniel, Roger (M) 31 Dupuis,
27	Boulanger, Marie Helene (F) 62 Dupuis,	58	Deroy, Claudine (F) 11 Dupuis,
28	Boulanger, Serge (M) 62 Dupuis,	59	Deroy, Denis (M) 11 Dupuis,
29	Burns, Andre (M) 610 St-Regis,	60	Descent, Denise (F) 616B St-Regis,
30	Burns, Sylvie (F) 610 St-Regis,	61	Descent, Ginette, (F) 616B St-Regis,
		62	Descent, Yvon, (M) 616B St-Regis,

RURAL/RURALE		electoral district/circonscription	URBAN/URBAINE	
N° 185	page N° 1 of/de 5	CHATEAUGUAY	N°	page N° of/de
polling division section de vote		certified certifié signature(s)-enumerator(s) / signature(s)-recenseur(s) Denise Francoeur	polling division section de vote	

160995

F 303 PRELIMINARY LIST OF ELECTORS

ELECTIONS CANADA

LISTE PRÉLIMINAIRE DES ÉLECTEURS

8 5M-7-79

This list of qualified electors for the polling division number as set out below was prepared for use at the pending federal election from information obtained at the enumeration and has been certified by the signature(s) below as to completeness and correctness so far as is possible.

La présente constitue la liste des électeurs de la section de vote dont le numéro apparaît plus bas préparée en vue de l'élection fédérale en cours d'après les renseignements recueillis lors du recensement. Le(s) recenseur(s) y a(ont) apposé sa(leur) signature, affirmant que cette liste est aussi complète et exacte que possible.

N°			N°		
63	Desgens, Mariette 604 St-Regis,	(F)	94	Dubuc, Louise 29 Patenaude,	(F)
64	Lesgens, Yvonne 604 St-Regis,	(F)	95	Dubuc, Marie Paule 579 St-Regis,	(F)
65	Desgens, Josephine 10 Dupuis,	(F)	96	Dubuc, Michelle 37 Dupuis,	(F)
66	Desgranges, Murielle 41 Lupuis,	(F)	97	Dubuc, Nicole 389 Rg. St-Simon,	(F)
67	Desgranges, Raymond 41 Dupuis,	(M)	98	Dubuc, Normand 566 St-Regis,	(M)
68	Desgroseilliers, Marcel 565 St-Regis,	(M)	99	Dubuc, Pierre 566 St-Regis,	(M)
69	Desgroseilliers, Marie Ange 555 St-Regis,	(F)	100	Dubuc, Real 273 Rg. St-Simon,	(M)
70	Desgroseilliers, Marie France 565 St-Regis,	(F)	101	Dubuc, Rejean 554 St-Regis,	(M)
71	Desgroseilliers, Victor 555 St-Regis,	(M)	102	Dubuc, Robert 26 Patenaude,	(M)
72	Dubuc, Alain 29 Patenaude,	(M)	103	Dubuc, Robertine 628 St-Regis,	(F)
73	Dubuc, Andre 271 Rg. St-Simon,	(M)	104	Dubuc, Roger 221 Rg. St-Simon,	(M)
74	Dubuc, Anne Marie 221 Rg. St-Simon,	(F)	105	Dubuc, Simone 221 Rg. St-Simon,	(F)
75	Dubuc, Annette 429 Rg. St-Simon,	(F)	106	Dubuc, Stephane 221 Rg. St-Simon,	(M)
76	Dubuc, Armand 628 St-Regis,	(M)	107	Dubuc, Sylvain 295 Rg. St-Simon,	(M)
77	Dubuc, Claude 600 St-Regis,	(M)	108	Dubuc, Sylvie 26 Patenaude,	(F)
78	Dubuc, Claudine, 647 St-Regis,	(F)	109	Dubuc, Yvette 600 St-Regis,	(F)
79	Dubuc, Donat 598 St-Regis,	(M)	110	Dubuc, Yvette 622 St-Regis,	(F)
80	Dubuc, Fernand 621 St-Regis,	(M)	111	Dubuc, Yvonne 598 St-Regis,	(F)
81	Dubuc, Francine 273 Rg. St-Simon,	(F)	112	Dulude, David 645 St-Regis,	(M)
82	Dubuc, Germaine 566 St-Regis,	(F)	113	Dumais Marc 13 Richer,	(M)
83	Dubuc, Gilbert 389 Rg. St-Simon,	(M)	114	Dumais, Rachel 13 Richer,	(F)
84	Dubuc, Gilles, 554 St-Regis,	(M)	115	Dumouchel, Denis 575 St-Regis,	(M)
85	Dubuc, Ginette 600 St-Regis,	(F)	116	Dupuis, Andre 679 St-Regis,	(M)
86	Dubuc, Ginette 285 Rg. St-Simon,	(F)	117	Dupuis, Celine 22 Dupuis,	(F)
87	Dubuc, Guy 622 St-Regis,	(M)	118	Dupuis, Christian 679 St-Regis,	(M)
88	Dubuc, Irene 621 St-Regis,	(F)	119	Dupuis, France 23 Dupuis,	(F)
89	Dubuc, Jean Claude 579 St-Regis,	(M)	120	Dupuis, Jean Marc 24 Dupuis,	(M)
90	Dubuc, Jeannine 554 St-Regis,	(F)	121	Dupuis, Jeannine 679 St-Regis,	(F)
91	Dubuc, Jean Pierre 285 Rg. St-Simon,	(M)	122	Dupuis, Marie Paule 24 Dupuis,	(F)
92	Dubuc, Joseph Emile 429 Rg. St-Simon,	(M)	123	Dupuis, Marguerite 12 Dupuis,	(F)
93	Dubuc, Lise 295 Rg. St-Simon,	(F)	124	Dupuis, Normand 22 Dupuis,	(M)

RURAL/RURALE	electoral district/circonscription	URBAN/URBAINE
N° 185 page N° 2 of/de 5	CHATEAUGUAY	N° page N° of/de
polling division section de vote	certified certifié signature(s)-enumerator(s) / signature(s)-recenseur(s) Denise Thaveau	polling division section de vote

160996

F 303 **PRELIMINARY LIST OF ELECTORS**

ELECTIONS CANADA

LISTE PRÉLIMINAIRE DES ÉLECTEURS

85M-7-79

This list of qualified electors for the polling division number as set out below was prepared for use at the pending federal election from information obtained at the enumeration and has been certified by the signature(s) below as to completeness and correctness so far as is possible.

La présente constitue la liste des électeurs de la section de vote dont le numéro apparaît plus bas préparée en vue de l'élection fédérale en cours d'après les renseignements recueillis lors du recensement. Le(s) recenseur(s) y a(ont) apposé sa(leur) signature, affirmant que cette liste est aussi complète et exacte que possible.

N°			N°		
125	Dupuis, Richard 23 Dupuis,	(M)	156	Lazure, Fleurette 677 St-Regis,	(F)
126	Dupuis, Robert 24 Dupuis,	(M)	157	Lazure, Joseph 677 St-Regis,	(M)
127	Dupuis, Therese 23 Dupuis,	(F)	158	Lebeuf, Gerald 38 Dupuis,	(M)
128	Faille, Denis 13 Patenaude,	(M)	159	Legault, Fernand 24 Patenaude,	(M)
129	Faille, Lise 11 Richer,	(F)	160	Legault, Jean Yves 66 Dupuis,	(M)
130	Faille, Lucienne 11 Richer,	(F)	161	Legault, Liliane 66 Dupuis,	(F)
131	Faille, Micheline 13 Patenaude,	(F)	162	Legault, Nicole 24 Patenaude,	(F)
132	Fleurant, Armand 17 Patenaude,	(M)	163	Lemieux, Laurette 655 St-Regis	(F)
133	Fleurand, Line 17 Patenaude,	(F)	164	Lemieux, Pauline 627 St-Regis,	(F)
134	Fleurant, Monique 17 Patenaude,	(F)	165	Lemieux, Robert 627 St-Regis,	(M)
135	Gervais, Dominique 34 Dupuis,	(M)	166	Lepage, Michel 64 Dupuis,	(M)
136	Gervais, Emma 26 Dupuis,	(F)	167	Lessard, Muriel 17 Dupuis,	(F)
137	Gervais, Huguette 34 Dupuis,	(F)	168	Lessard, Rene 17 Dupuis,	(M)
138	Gervais, Julien 26 Dupuis,	(M)	169	Levesque, Germaine 12 Patenaude,	(F)
139	Gervais, Lise 23 Patenaude,	(F)	170	Levesque, Jean Baptiste 12 Patenaude,	(M)
140	Gervais, Madeleine 635 St-Regis,	(F)	171	Luci, Ginette 45 Dupuis,	(F)
141	Gervais, Paul Emile 23 Patenaude,	(M)	172	Lussier, Ginette 580 St-Regis,	(F)
142	Gervais, Olympe 617 St-Regis,	(F)	173	Lussier, Pierre Yves 613 St-Regis,	(M)
143	Giroux, Louise 555B St-Regis,	(F)	174	Lussier, Ronald 580 St-Regis,	(M)
144	Jean, Diane 649 St-Regis,	(F)	175	McGreevy, Viviane 616 App.3 St-Regis,	(F)
145	Kuzmanovitch, Milenko 616 App.5 St-Regis,	(M)	176	Madore, Jeanne 25 Patenaude,	(F)
146	Labreche, Marlyne 44 Dupuis,	(F)	177	Malo, Nicole 539 St-Regis,	(F)
147	Labreche, Yvon 44 Dupuis,	(M)	178	Marcil, Georges Aime 177 Rg. St-Simon,	(M)
148	Lafleur, Rita 634 St-Regis,	(F)	179	Marcil, Marie Berthe 177 Rg. St-Simon,	(F)
149	Lafleur, Roger 634 St-Regis,	(M)	180	Martin, Dolores 672 St-Regis,	(F)
150	Lanctôt, Bertrand 569 St-Regis,	(M)	181	Martin, Suzanne 457 Rg. St-Simon,	(F)
151	Lanctôt, Ginette 636 St-Regis,	(F)	182	Michaud, Daniel 559 St-Regis,	(M)
152	Lanctôt, Jeannine 569 St-Regis,	(F)	183	Moisan, Gaston 32 Dupuis,	(M)
153	Lanctôt, Louis 636 St-Regis,	(M)	184	Moisan, Guy 32 Dupuis,	(M)
154	Lanctôt, Yvon 569 St-Regis,	(M)	185	Moisan, Rollande 32 Dupuis,	(F)
155	Lavoie, Denis 555B St-Regis,	(M)	186	Morel, Line 571 St-Regis,	(F)

RURAL/RURALE			electoral district/circonscription	URBAN/URBAINE	
N°	page		CHATEAUGUAY	N°	page
185	N° 3	of/de 5	certified / certifié — signature(s)-enumerator(s) / signature(s)-recenseur(s)		N° of/de
polling division / section de vote			Denise Fauteux	polling division / section de vote	

F 303 — 8 5M-7-79

PRELIMINARY LIST OF ELECTORS

ELECTIONS CANADA

160997

LISTE PRÉLIMINAIRE DES ÉLECTEURS

This list of qualified electors for the polling division number as set out below was prepared for use at the pending federal election from information obtained at the enumeration and has been certified by the signature(s) below as to completeness and correctness so far as is possible.

La présente constitue la liste des électeurs de la section de vote dont le numéro apparaît plus bas préparée en vue de l'élection fédérale en cours d'après les renseignements recueillis lors du recensement. Le(s) recenseur(s) y a(ont) apposé sa(leur) signature, affirmant que cette liste est aussi complète et exacte que possible.

N°		
187	Morel, Jean Roch 571 St-Regis,	(M)
188	Morin, Roland 12 Patenauce,	(M)
189	Payant, Daniel 616 App.1 St-Regis,	(M)
190	Payant, Denise 616 App.1 St-Regis,	(F)
191	Payant, Sylvain 647 St-Regis,	(M)
192	Phaneuf, Denis 19 Richer,	(M)
193	Phaneuf, Guylaine 19 Richer,	(F)
194	Philie, Serge 614 St-Regis,	(M)
195	Pillarella, Diane 674 St-Regis,	(F)
196	Pillarella, Pascal 674 St-Regis,	(M)
197	Plouffe, Louise 629 St-Regis,	(F)
198	Poirier, Claude 449 Rg. St-Simon,	(M)
199	Poupart, Berthe 657 St-Regis,	(F)
200	Poupart, Roch 657 St-Regis,	(M)
201	Primeau, Claude 651 St-Regis,	(M)
202	Primeau, Jocelyne 651 St-Regis,	(F)
203	Racette, Claude 44 Dupuis,	(M)
204	Richer, Andre 534 St-Regis,	(M)
205	Richer, Aurore 534 St-Regis,	(F)
206	Richer, Linda 534 St-Regis,	(F)
207	Richer, Omer 534 St-Regis,	(M)
208	Riendeau, Andre 16 Dupuis,	(M)
209	Riendeau, Marie Ange 16 Dupuis,	(F)
210	Rivard, Denis 449 Rg. St-Simon,	(M)
211	Rivard, Poirier, Denise 449 Rg. St-Simon,	(F)
212	Rivard, Jean Paul 449 Rg. St-Simom,	(M)
213	Robidoux, Bernard 549 St-Regis,	(M)
214	Robidoux, Doris 549 St-Regis,	(F)
215	Rochon, Ginette 15 Richer,	(F)
216	Rochon, Yvon 15 Richer,	(M)
217	Rondot, Jocelyne 25A Patenaude,	(F)
218	Roy, Rejean 37 Dupuis,	(M)
219	St-Amand, Rita 27 Dupuis,	(F)
220	St-Amand, Serge 27 Dupuis,	(M)
221	St-Pierre, Alain 565 St-Regis,	(M)
222	St-Pierre, Andre 373 Rg. St-Simon,	(M)
223	St-Pierre, Claude 553 St-Regis,	(M)
224	St-Pierre, Daniel 553 St-Regis,	(M)
225	St-Pierre, Denise 553 St-Regis,	(F)
226	St-Pierre, François 553 St-Regis,	(M)
227	St-Pierre, Gisele 373 Rg. St-Simon,	(F)
228	St-Pierre, Helene 575 St-Regis,	(F)
229	St-Pierre, Jocelyn 565 St-Regis,	(M)
230	St-Pierre, Marie Ange 553 St-Regis,	(F)
231	St-Pierre, Mario 565 St-Regis,	(M)
232	St-Pierre, Noel 373 Rg. St-Simon,	(M)
233	St-Pierre, Yves 373 Rg. St-Simon,	(M)
234	Sauvé,Debbie 18 Dupuis,	(F)
235	Sauve, Denis 18 Dupuis,	(M)
236	Sauve, Francine 660 St-Regis,	(F)
237	Sauvé, Gilles 660 St-Regis,	(M)
238	Sauvé, Ghislain 660 St-Regis,	(M)
239	Sauvé, Jean Marie 660 St-Regis,	(M)
240	Shinck, Suzanne 31 Dupuis,	(F)
241	Sicard, Anita 593 St-Regis,	(F)
242	Sicard, Blanche 591 St-Regis,	(F)
243	Sicard, Colette 593 St-Regis,	(F)
244	Sicard, Marie 38 Dupuis,	(F)
245	Sicard, Paul 583 St-Regis,	(M)
246	Sicard, Raymonde 593 St-Regis,	(F)
247	Sicard, Roma 593 St-Regis,	(M)
248	Sicard, Suzanne 583 St-Regis,	(F)

RURAL/RURALE

N° 185 — page N° 4 of/de 5

polling division / section de vote

electoral district/circonscription: CHATEAUGUAY

certified / certifié

signature(s)-enumerator(s) / signature(s)-recenseur(s): Denise Gadeau

URBAN/URBAINE

N° — page N° — of/de

polling division / section de vote

F 303 **PRELIMINARY LIST OF ELECTORS**

8 5M-7-79

ELECTIONS CANADA

160998

LISTE PRÉLIMINAIRE DES ÉLECTEURS

This list of qualified electors for the polling division number as set out below was prepared for use at the pending federal election from information obtained at the enumeration and has been certified by the signature(s) below as to completeness and correctness so far as is possible.

La présente constitue la liste des électeurs de la section de vote dont le numéro apparaît plus bas préparée en vue de l'élection fédérale en cours d'après les renseignements recueillis lors du recensement. Le(s) recenseur(s) y a(ont) apposé sa(leur) signature, affirmant que cette liste est aussi complète et exacte que possible.

N°			N°		
249	Simon, Michelle 577 St-Regis,	(F)	280	Turcotte, Lyne 60 Dupuis,	(F)
250	Soares, Armando 594 St-Regis,	(M)	281	Turcotte, Gaetan 60 Dupuis,	(M)
251	Soucy, Estelle 616 App.4 St-Regis,	(F)			
252	Souliere, Margelaine 27 Patenaude,	(F)			
253	Surprenant, Bernard 21 Dupuis,	(M)			
254	Surprenant, François 21 Dupuis,	(M)			
255	Surprenant, Jean Denis 21 Dupuis,	(M)			
256	Surprenant, Mario 21 Dupuis,	(M)			
257	Surprenant, Rene, 21 Dupuis,	(M)			
258	Surprenant, Therese 21 Dupuis,	(F)			
259	Tanguay, Robert 632 St-Regis,	(M)			
260	Tanguay, Suzanne 614 St-Regis,	(F)			
261	Tetrault, Gilbert 28 Patenaude,	(M)			
262	Tetrault, Helene 28 Patenaude,	(F)			
263	Tetrault, Nicole 594 St-Regis,	(F)			
264	Tisseur, Richard 577 St-Regis,	(M)			
265	Toupin, Liane 42 Dupuis,	(F)			
266	Toupin, Jean François 42 Dupuis,	(M)			
267	Tremblay, Robin 649 St-Regis,	(M)			
268	Trudeau, Jean Pierre 551 St-Regis,	(M)			
269	Turcot, Andre 155 Rg. St-Simon,	(M)			
270	Turcot, Andre Paul 155 Rg. St-Simon,	(M)			
271	Turcot, Claire 271 Rg. St-Simon,	(F)			
272	Turcot, Denise 143 Rg. St-Simon,	(F)			
273	Turcot, Gerald 143 Rg. St-Simon,	(M)			
274	Turcot, Ginette 145 Rg. St-Simon,	(F)			
275	Turcot, Gisele, 155 Rg. St-Simon,	(F)			
276	Turcot, Leo 145 Rg. St-Simon,	(M)			
277	Turcot, Beaupre, Michele 147 Rg. St-Simon,	(F)			
278	Turcot, Normand 271 Rg. St-Simon,	(M)			
279	Turcot, Rosaire 147 Rg. St-Simon,	(M)			

RURAL/RURALE			electoral district/circonscription	URBAN/URBAINE	
N°	page		CHATEAUGUAY	N°	page
185	N° 5	of/de 5	certified / certifié signature(s)-enumerator(s) / signature(s)-recenseur(s)		N° of/de
polling division / section de vote			Denise Gauvreau	polling division / section de vote	

186 R. Saint-Isidore 501240

000181 160999

F 303 **PRELIMINARY LIST OF ELECTORS**

ELECTIONS CANADA

LISTE PRÉLIMINAIRE DES ÉLECTEURS

8.5M-7-79

This list of qualified electors for the polling division number as set out below was prepared for use at the pending federal election from information obtained at the enumeration and has been certified by the signature(s) below as to completeness and correctness so far as is possible.

La présente constitue la liste des électeurs de la section de vote dont le numéro apparaît plus bas préparée en vue de l'élection fédérale en cours d'après les renseignements recueillis lors du recensement. Le(s) recenseur(s) y a(ont) apposé sa(leur) signature, affirmant que cette liste est aussi complète et exacte que possible.

N°	St Isidore
1	BOYER Remi (M) 700, Saint-Régis
2	BOYER Marie (F) 700, Saint-Régis
3	BELLEFLEUR Gerard (M) 685, Saint-Régis
4	BELLEFLEUR Jean (M) 684 Saint-Régis
5	BELLEFLEUR YVETTE (F) 684, Saint-Régis
6	BELAIR YVONNE (F) 13, rue Boyer
7	BEAULIEU JOSEPH (M) 49 Boyer
8	BEAULIEU ELIZABETH (F) 49, rue Boyer
9	BEAULIEU MONIQUE (F) 49 Boyer
10	BOURDON JEAN PAUL (M) 53 Boyer
11	BOURDON LOUISE (F) 53, Boyer
12	BOYER YVAN (M) 54 Boyer
13	BOYER NICOLE (F) 54, Boyer
14	BOURDON RENE (M) 70, Boyer
15	BOURDON ANNE (F) 70, Boyer
16	BAZINET LUC (M) 75 Boyer
17	BAZINET LUC (M) 75 Boyer
18	BERTRAND Adrien (M) 82 Boyer
19	BERTRAND MONIQUE (F) 82 Boyer
20	BERTRAND RONALD (M) 82 Boyer
21	BERTRAND JOHANNE (F) 82 Boyer
22	BLANCHARD ROBERT (M) 85 Boyer
23	BLANCHARD DIANE (F) 85 Boyer
24	BLANCHARD LISE (F) 85 Boyer
25	BLANCHARD SYLVIE (F) 85 Boyer
26	BERGERON GILLES (M) 84 Boyer
27	BERGERON JOHANNE (F) 84 Boyer
28	BERGERON FERNAND (M) 84 Boyer
29	BONNARD SYLVAIN (M) 150 Boyer
30	BROUILLETTE JACQUES (M) 3 Montee Saint-Isidore
31	BROUILLETTE JACQUES CLAIRE (F) 3 Montee Saint-Isidore
32	BOUDRIAS BERNARD (M) 770 Saint-Régis
33	BOUDRIAS MARIETTE (F) 770 Saint-Régis
34	BOUDRIAS LUC (M) 770 Saint-Régis
35	BOUDRIAS RAYMONDE (F) 770 Saint-Régis
36	BOUDRIAS JEAN PIERRE (M) 770 Saint-Régis
37	BAZINET CELINE (F) 43, rue Boyer
38	BAZINET BENOIT (M) 43, rue Boyer
39	BAZINET ROBERT (M) 43, rue Boyer
40	BAZINET JOEL (M) 43 Boyer
41	BELLEFLEUR FRANCOIS (M) 93 Boyer
42	BELLEFLEUR FRANCE (F) 93 Boyer
43	BOURASSA SYLVAIN (M) 88 Boyer
44	BERGERON FERNAND (M) 753 Saint-Régis
45	BEAULIEU JEANNE (F) 749 Saint-Régis
46	CLOUTIER FLORIAN (M) 746, Saint-Régis
47	CLOUTIER FRANCOISE (F) 746 Saint-Régis
48	CLOUTIER MAURICE (M) 746 Saint-Régis
49	CHALIFOUX MICHEL (M) 709, Saint-Régis
50	COALLIER YVES (M) 711 Saint-Régis
51	COALLIER SUZANNE (F) 711 Saint-Régis
52	CLOUTIER GASTON (M) 18 Boyer
53	CLOUTIER MICHELINE (F) 18 Boyer
54	CRETE GILLES (M) 64 Boyer
55	CRETE RITA (F) 64 Boyer
56	CHAMPAGNE ANDRE (M) 62, Boyer
57	CHAMPAGNE GINETTE (F) 62 Boyer
58	CHATEAUVERT NICOLE (F) 150 Boyer
59	COLPRON MARIE (F) 1 Boyer
60	COLPRON ANDRE (M) 1 Boyer
61	CHAURETTE MARYSE (F) 715 Saint-Régis
62	DUBUC MICHEL (M) 734 Saint-Régis

RURAL/RURALE			electoral district/circonscription	URBAN/URBAINE		
N°	page		CHATEAUGUAY	N°	page	
186 R.	N° 1	of/de 5	certified / certifié		N°	of/de
polling division / section de vote			signature(s)-enumerator(s) / signature(s)-recenseur(s)	polling division / section de vote		

161000

F 303 **PRELIMINARY LIST OF ELECTORS**

85M-7-79

ELECTIONS CANADA

LISTE PRÉLIMINAIRE DES ÉLECTEURS

This list of qualified electors for the polling division number as set out below was prepared for use at the pending federal election from information obtained at the enumeration and has been certified by the signature(s) below as to completeness and correctness so far as is possible.

La présente constitue la liste des électeurs de la section de vote dont le numéro apparaît plus bas préparée en vue de l'élection fédérale en cours d'après les renseignements recueillis lors du recensement. Le(s) recenseur(s) y a(ont) apposé sa(leur) signature, affirmant que cette liste est aussi complète et exacte que possible.

N°	
63	DUBUC ZENOPHILE (M) 716, Saint-Régis
64	DUBUC MME ZENOPHILE (F) 716 Saint-Régis
65	DUPUIS PIERRE (M) 681 Saint-Régis
66	DUPUIS PIERRE (F) 681 Saint-Régis
67	DUPUIS BERANRD (M) 681, Saint-Régis
68	DUBUC GERARD (M) 690 Saint-Régis
69	DUBUC ROLLANDE (F) 690 Saint-Régis
70	DUBUC LINDA (F) 690, Saint-Régis
71	DUBUC MARTIN (M) 690, Saint-Régis
72	DUBUC EUGENIE (F) 690, Saint-Régis
73	DUBUC ROCK (M) 689, Saint-Régis
74	DELORME ALEXANDRE (M) 699, Saint-Régis
75	DELORME MME ALEXANDRE (F) 699 Saint-Régis
76	DUBUC JEANNE (F) 34, Boyer
77	DUBUC MARCEL (M) 35 Boyer
78	DUBUC PAULINE (F) 35 Boyer
79	DUMOUCHEL MARIE (F) 42, rue Boyer
80	DUMOUCHEL LEO (M) 42 Boyer
81	DUMOUCHEL ROBERT (M) 42, Boyer
82	DAOUST SARA (F) 50 Boyer
83	DAOUST MICHEL (M) 50 Boyer
84	DAOUST PIERRE 50 Boyer
85	DAOUST ANDRE (M) 50 Boyer
86	DESGENS REMI (M) 57, Boyer
87	DESGENS ODETTE (F) 57 Boyer
88	DESGENS SYLVAIN (M) 57 Boyer
89	DAOUST HENRI (M) 160 Boyer
90	DAOUST ANITA (F) 160, Boyer
91	DAOUST MARC (M) 160, Boyer
92	DESGENS NICOLE (F) 771 Saint-Régis
93	DESGENS MAURICE (M) 99, Boyer
94	DESGENS ANDRE (M) 771, Saint-Régis
95	DAOUST LOUISE (F) 160, Boyer
96	DUBUC HERMAS (M) 48 Boyer
97	DUBUC MME HERMAS (F) 48, Boyer
98	DE CHAMPLAIN ANDRE (M) 73, Boyer
99	DE CHAMPLAIN ANDRE MME (F) 73 Boyer
100	EMOND CLAIRE (F) 166 Boyer
101	EMOND ROLAND (M) 166 Boyer
102	EMOND PAUL (M) 166 Boyer
103	FAILLE GERARD (M) 713 Saint-Régis
104	FAILLE LUCILLE (F) 713 Saint-Régis
105	FAILLE DENIS (M) 713 Saint-Régis
106	GOR STEVE (M) 720, Saint-Régis
107	GOR MME STEVE (F) 720 Saint-Régis
108	GERVAIS JACQUES (M) 707, Saint-Régis
109	GERVAIS GISELE (F) 707, Saint-Régis
110	GERVAIS LINE (F) 707, Saint-Régis
111	GERVAIS HOHANNE (F) 707, Saint-Régis
112	GERVAIS SYLVIE (F) 705, Saint-Régis
113	GUERIN JOSEPH (M) 15, Boyer
114	GREGOIRE OMERY (M) 33 Boyer
115	GREGOIRE CECILE (F) 33 Boyer
116	GREGOIRE GUY (M) 46, Boyer
117	GREGOIRE LISE (F) 46, Boyer
118	GERVAIS FERNAND (M) 45, Boyer
119	GERVAIS YVONNE (F) 45, Boyer
120	GIGNAC CLAUDETTE (F) 58, Boyer
121	GIGNAC FERNAND (M) 58, Boyer
122	GOUIN MICHEL (M) 768, Saint-Régis
123	GOUIN KILDA (F) 768, Saint-Régis
124	GILLIGAN MARC (M) 86, Boyer

RURAL/RURALE			electoral district/circonscription	URBAN/URBAINE		
N°	page		CHATEAUGUAY	N°	page	
186	N° 2	of/de 5	certified / certifié signature(s)-enumerator(s) / signature(s)-recenseur(s)		N°	of/de
polling division / section de vote			Asako Peart ..	polling division / section de vote		

S00101

161001

F 303 **PRELIMINARY LIST OF ELECTORS**

ELECTIONS CANADA

LISTE PRÉLIMINAIRE DES ÉLECTEURS

85M-7-79

This list of qualified electors for the polling division number as set out below was prepared for use at the pending federal election from information obtained at the enumeration and has been certified by the signature(s) below as to completeness and correctness so far as is possible.

La présente constitue la liste des électeurs de la section de vote dont le numéro apparaît plus bas préparée en vue de l'élection fédérale en cours d'après les renseignements recueillis lors du recensement. Le(s) recenseur(s) y a(ont) apposé sa(leur) signature, affirmant que cette liste est aussi complète et exacte que possible.

N°	
125	GILLIGAN GINETTE (F) 86, Boyer
126	HEBERT LOUIS (M) 47, Boyer
127	HEBERT PAULINE (F) 47, BOyer
128	HEBERT GAETAN (M) 55 Boyer
129	HEBERT HELENE (F) 55 Boyer
130	INKEL DIANE (F) 81, Boyer
131	INKEL ISRAEL (M) 81, Boyer
132	INKEL LISE (F) 81, Boyer
133	LUSIGNAN PIERRE (M) 736 Saint-Régis
134	LUSIGNAN SUZANNE (F) 736, Saint-Régis
135	LONGTIN SIMON (M) 740, Saint-Régis
136	LONGTIN HELENE (F) 740, Saint-Régis
137	LEBLANC GINETTE (F) 718, Saint-Régis
138	LARIVIERE GILLES (M) 709, Saint-Régis
139	LARIVIERE FRANCINE (F) 709, Saint-Régis
140	LAFORTUNE A-ALBERT (M) 703, Saint-Régis
141	LAFORTUNE MME A-ALBERT (F) 703, Saint-Régis
142	LECAVALIER GEORGES (M) 13 Boyer
143	LECAVALIER LOUISE (F) 13, Boyer
144	LECAVALIER JACQUELINE (F) 13 Boyer
145	LEMIEUX JACQUES (M) 15, Boyer
146	LEMIEUX HELENE (F) 15 Boyer
147	LEMIEUX MARTIN (M) 15, Boyer
148	LANCTOT ANDRE (M) 31, Boyer
149	LANCTOT SIMONE (F) 31 Boyer
150	LONGTIN FABIEN (M) 32, Boyer
151	LONGTIN PAULINE (F) 32 Boyer
152	LANCTOT PAUL(M) 39, Boyer
153	LANCTOT JULIENNE (F) 39 Boyer
154	LANCTOT MARTINE (F) 39, Boyer
155	LONGTIN GAETAN (M) 60 Boyer
156	LONGTIN ROLLANDE (F) 60, BOyer
157	LAPOSTA MARIA (F) 202 Boyer
158	LAPOSTA JOHNNY (M) 202 Boyer
159	LUSSIER NORMAND (M) 768, Saint-Régis
160	LAPLANTE GAETAN (M) 76, Boyer
161	LAPLANTE DUBUC DANIELLE (F) 76, Boyer
162	LANCTOT ANNE MARIE (F) 31 Boyer
163	LEONARD ROGER (M) 88 Boyer
164	LEONARD ELLIOTT BRIGITTE (F) 88 BOyer
165	LONGTIN JEANNINE (F) 753 Saint-Régis
166	LABERGE JEAN BENOIT (M) 715, Saint-Régis
167	MARCIL GERMAIN (M) 754, Saint-Régis
168	MARCIL GINETTE (F) 754, Saint-Régis
169	MARCIL SYLVIE (F) 734, Saint-Régis
170	MEUNIER CLEMENT (M) 772 Saint-Régis
171	MEUNIER ROSE BLANCHE (F) 772 Saint-Régis
172	MEUNIER JEAN (M) 772 Saint-Régis
173	MEUNIER GERARD (M) 772 Saint-Régis
174	MEUNIER PIERRE (M) 772, Saint-Régis
175	MYRE GILLES (M) 706 Saint-Régis
176	MYRE GILLES (M) 706 Saint-Régis
177	MYRE JEAN-GUY (M) 30 BOyer -
178	MYRE GISELE (F) 30 BOyer
179	MENARD JEAN PAUL (M) 167, Boyer
180	MENARD CARMELLA (F) 167, Boyer
181	MARLEAU LUC (M) 86, BOyer
182	MARLEAU DANIEL (M) 100 Boyer
183	MARLEAU SYLVIE (F) 100 BOyer
184	MARTICOTTE SERGE (M) 95, Boyer
185	MARTICOTTE GUERIN JACQUELINE (F) 95, Boyer
186	MONGTIGNY PAULINE (F) 753, Saint-Régis

RURAL/RURALE			electoral district/circonscription	URBAN/URBAINE		
N°	page		CHATEAUGUAY	N°	page	
186	N° 1	of/de 5	certified / certifié signature(s)-enumerator(s) / signature(s)-recenseur(s) Agathe Pesant		N°	of/de
polling division / section de vote				polling division / section de vote		

100131

F 303 — PRELIMINARY LIST OF ELECTORS

85M-7-79

ELECTIONS CANADA

161002

LISTE PRÉLIMINAIRE DES ÉLECTEURS

This list of qualified electors for the polling division number as set out below was prepared for use at the pending federal election from information obtained at the enumeration and has been certified by the signature(s) below as to completeness and correctness so far as is possible.

La présente constitue la liste des électeurs de la section de vote dont le numéro apparaît plus bas préparée en vue de l'élection fédérale en cours d'après les renseignements recueillis lors du recensement. Le(s) recenseur(s) y a(ont) apposé sa(leur) signature, affirmant que cette liste est aussi complète et exacte que possible.

N°	
187	MALLETTE PIERRE (M) 69, Boyer
188	MALLETTE CARMEN (F) 69, BOyer
189	PESANT AGATHE (F) 722, Saint-Régis
190	PESANT ROBERT (M) 724, Saint-Régis
191	PESANT MARIE (F) 724, Saint-Régis
192	PESANT HENRIETTE (F) 744, Saint-Régis
193	PESANT ANDRE (M) 758, Saint-Régis
194	PESANT LUCILLE (F) 758, Saint-Régis
195	POUPART REAL (M) 714 Saint-Régis
196	POUPART GEORGETTE (F) 714, Saint-Régis
197	POUPART ROBERT (M) 714, Saint-Régis
198	POUPART ALPHONSE (M) 11 Boyer
199	POUPART ALINE (F) 11 Boyer
200	PRIMEAU ISIDORE (M) 17, Boyer
201	PRIMEAU PAULE (F) 17, BOyer
202	PERRAS GASTON (M) 17, Boyer
203	PITRE NAPOLEON (M) 27, Boyer
204	PITRE ANNETTE (F) 27, Boyer
205	PERRAS SIMON (M) 51 Boyer
206	PERRAS FRANCINE (F) 51 Boyer
207	PELLETIER PAUL (M) 63, Boyer
208	PELLETIER LOUISE (F) 63, BOyer
209	PATENAUDE HENRI_PAUL 757, Saint-Régis
210	PATENAUDE GABRIELLE (F) 757 Saint-Régis
211	PATENAUDE JEAN DENIS (M) 757 Saint-Régis
212	PATENAUDE ISABELLE (F) 757 Saint-Régis
213	PITRE ANDRE (M) 739, Saint-Régis
214	PITRE LOUISE AGNES (F) 739, Saint-Régis
215	PELLICCIOTTI GUISEPPE (M) 19 Boyer
216	PELLICCIOTTI MME GUISEPPE (F) 19, BOyer
217	RICHER CECILE (F) 702 Saint-Régis
218	RAQUEPAS GUY (M) 36, Boyer
219	RAQUEPAS CECILE (F) 36, BOyer
220	RAQUEPAS GAETAN (M) 36, Boyer
221	RICHER ANDRE (M) 71, BOyer
222	RICHER CAROLE (F) 71 Boyer
223	RICHER PIERRE (M) 83, BOyer
224	RICHER MME PIERRE (F) 83, Boyer
225	RIENDEAU JACQUELINE (F) 162, Boyer
226	RIENDEAU AIME (M) 162, Boyer
227	ROY FLORENT (M) 168, BOyer
228	ROY LINDA (F) 168, Boyer
229	ROY FERNANDE (F) 168, Boyer
230	ROBERT HECTOR (M) 87, Boyer
231	ROBERT SIMONE (F) 87, Boyer
232	REMILLARD ANDRE (M) 92, Boyer
233	REMILLARD MME ANDRE (F) 92, Boyer
234	SURPRENANT ALBERT (M) 694, Saint-Régis
235	SURPRENANT ANTOINETTE (F) 694, Saint-Régis
236	SAINT_PIERRE MARCEL 16 Boyer
237	SAINT PIERRE LISE (F) 16, Boyer
238	SILVERWOOD NORMAND (M) 77 Boyer
239	SILVERWOOD DIANE (F) 77 Boyer
240	SAINT_PIERRE YVES (M) 78, Boyer
241	SAINT PIERRE CARMEN (F) 78, Boyer
242	SAINT-AUBIN YVETTE (F) 84, BOyer
243	SANTAGUIDA DOMINIQUE (M) 147, Boyer
244	SANTAGUIDA SAM (M) 147, Boyer
245	SANTAGUIDA ANNA (F) 147, Boyer
246	SURPRENANT JEANNE BERTHE (F) 749, Saint-Régis
247	SURPRENANT GILLES (M) 749, Saint-Régis
248	TOUPIN JEAN (M) 728, Saint-Régis

RURAL/RURALE

N° 186 — page N° 4 of/de 5

polling division / section de vote

electoral district/circonscription: CHATEAUGUAY

certified / certifié — signature(s)-enumerator(s) / signature(s)-recenseur(s): Asaite Pesant

URBAN/URBAINE

N° — page N° — of/de

polling division / section de vote

F 303 **PRELIMINARY LIST OF ELECTORS**

8.5M-7-79

ELECTIONS CANADA

161003

LISTE PRÉLIMINAIRE DES ÉLECTEURS

This list of qualified electors for the polling division number as set out below was prepared for use at the pending federal election from information obtained at the enumeration and has been certified by the signature(s) below as to completeness and correctness so far as is possible.

La présente constitue la liste des électeurs de la section de vote dont le numéro apparaît plus bas préparée en vue de l'élection fédérale en cours d'après les renseignements recueillis lors du recensement. Le(s) recenseur(s) y a(ont) apposé sa(leur) signature, affirmant que cette liste est aussi complète et exacte que possible.

N°		N°	
249	TOUPIN JULIETTE (F) 728, Saint-Régis		
250	TRUDEAU JANETTE (F) 683, Saint-Régis		
251	THEORET ROGER (M) 74, BOyer		
252	THEORET GINETTE (F) 74, BOyer		
253	TREMBLAY REJEANNE (F) 80, Boyer		
254	TREMBLAY PAUL (M) 80, BOyer		
255	THERIAULT JEAN (M) 90, Boyer		
256	THERIAULT DIANE (F) 90, Boyer		
257	TRUDEAU JACQUES (M) 91 Boyer		
258	TRUDEAU LUCIE (F) 91, Boyer		
259	VANIER ARMAND (M) 730, Saint-Régis		
260	VANIER THERESE (F) 730, Saint-Régis		
261	VARY THOMAS (M) 742, Saint-Régis		
262	VARY MADELEINE (F) 742, Saint-Régis		
263	VARY NORMAND (M) 28, Boyer		
264	VARY SUZANNE (F) 28 Boyer		
265	VIAU RONALD (M) 37, Boyer		
266	VIAU LISE (F) 37, BOyer		
267	VIAU SERGE (M) 37, Boyer		
268	VANIER ROBERT (M) 72, Boyer		
269	VANIER JOHANNE (F) 72, Boyer		
270	VINET JEAN (M) 773 Saint-Régis		
271	VINET MME JEAN (F) 773, Saint-Régis		
272	WALSH LOUISE (F) 79, Boyer		
273	YELLE LUCIEN (M) 697, Saint-Régis		
274	YELLE ANNETTE (F) 695, Saint-Régis		
275	YELLE EMILE (M) 38, Boyer		
276	YELLE JEANNE PAULE (F) 38, Boyer		
277	YELLE DIANE (F) 99, Boyer		

RURAL/RURALE		electoral district/circonscription	URBAN/URBAINE	
N° 186	page N° 5 of/de 5	CHATEAUGUAY	N°	page N° of/de
polling division section de vote		certified / certifié signature(s)-enumerator(s) / signature(s)-recenseur(s) Agathe Pesant	polling division section de vote	

Chateauguay 187

F 303 **PRELIMINARY LIST OF ELECTORS**

8.5M-7-79

ELECTIONS CANADA

161004

LISTE PRÉLIMINAIRE DES ÉLECTEURS

This list of qualified electors for the polling division number as set out below was prepared for use at the pending federal election from information obtained at the enumeration and has been certified by the signature(s) below as to completeness and correctness so far as is possible.

La présente constitue la liste des électeurs de la section de vote dont le numéro apparaît plus bas préparée en vue de l'élection fédérale en cours d'après les renseignements recueillis lors du recensement. Le(s) recenseur(s) y a(ont) apposé sa(leur) signature, affirmant que cette liste est aussi complète et exacte que possible.

Saint-Isidore J0L 2A0

N°		N°	
1-	ALLAIRE Claudette (F) 58, rue Poupart	32	CHARRON Danielle (F) 38, rue Girard Saint-Isidore, J0L 2A0
2-	ALLAIRE Michel (M) 58, rue Poupart	33	CHARLEBOIS Lucie (F) 63, rue Langevin
3-	AUTOTTE Claudette (F) 63, rue Desgens	34	CHARLEBOIS Denis (M) 63, rue Langevin
4-	BOUCHER Katleen (F) 53, rue Poupart	35	CARRIERE Daniel (M) 60, rue Poupart
5-	BARROS Margarita (F) 67, rue Langevin	36	DEMERS Diane (F) 60, rue Poupart
6-	BARROS Joaquim (M) 67, rue Langevin	37	DEMERS Gilles (M) 60, rue Poupart
7-	BELLEFLEUR Conrad (M) 15, rue Girard	38	DUBUC Bernard (M) 18, rue Langevin
8-	BELLEFLEUR Madeleine (F) 15, rue Girard	39	DUBUC Christian (M) 25, rue Langevin
9-	BELLEFLEUR François (M) 15, rue Girard	40	DUBUC Ghislaine (F) 18, rue Langevin
10-	BILODEAU Alain (M) 54, rue Langevin	41	DUBUC Lise (F) 25, rue Langevin
11-	BILODEAU Léonard (M) 54, rue Langevin	42	DUBUC Manon (F) 21, rue Girard
12-	BILODEAU Suzanne (F) 54, rue Langevin	43	DUBUC Bertrand (M) 707, rue Guerin
13-	BOSSE Michel (M) 34, rue Langevin	44	DUBUC Lorraine (F) 707, rue Guerin
14-	BOSSE Burnice (F) 34, rue Langevin	45	DUPUIS Michel (M) 707, rue Guerin
15-	BELISLE Julienne (F) 63,rue Desgens	46	DUBUC Noel (M) 25, rue Langevin
16-	BOLDUC Luce (F) 705, rue Guerin	47	DUBUC Normand (M) 51, rue Desgens
17-	BOLDUC Robert (M) 705, rue Guerin	48	DUBUC Yvette (F) 51, rue Desgens
18-	Boyer Lucienne (F) 48, rue Desgens	49	DUBUC Leopold (M) 27, rue Girard
19-	Boyer Romain (M) 48, rue Desgens	50	DUBUC Camilla (F) 27, rue Girard
20-	BOURGET Carole (F) 706, rue Perras	51	DUBUC Jean-Jacques (M) 27, rue Girard
21-	BOURGET Jean (M) 706, rue Perras	52	DUBUC Robert (M) 27, rue Girard
22-	BROUSSEAU Rita (F) 52, rue Langevin	53	DUBUC Simon (M) 25, rue Girard
23-	BROUSSEAU Robert (M) 52, rue Langevin	54	DUBUC Francine (F) 25,rue Girard
24-	BAZINET Hélène (F) 57, rue Desgens	55	DUBUC Johanne (F) 708, rue Perras
25-	BAZINET Marcelin (M) 57, rue Langevin	56	DUFAULT Louise (F) 55, rue Poupart
26-	CARRIERE Murielle (F) 55, rue Langevin	57	DUFAULT Pierre (M) 55, rue Poupart
27-	CARRIERE Robert (M) 55, rue Langevin	58	DUMOUCHEL Alain (M) 708, rue Guerin
28-	CLEMENT Rene (M) 54, rue Poupart	59	DUBUC Lyne (F) 700, rue Guerin
29-	CHEVIGNY Cecile (F) 710, rue Perras	60	GEARY Carmen (F) 707, rue Guerin
30-	CHARRON Germaine (F) 34, rue Girard	61	GERVAIS Albert (M) 15, rue Langevin
31-	CHARRON Daniel (M) 38, rue Girard	62	GERVAIS Arthur (M) 15, rue Langevin

RURAL/RURALE			electoral district/circonscription	URBAN/URBAINE	
N°	page		Chateauguay	N°	page
187	N° 1	of/de 3	certified / certifié — signature(s)-enumerator(s) / signature(s)-recenseur(s)		N° of/de
polling division / section de vote				polling division / section de vote	

Châteauguay 187

161005

F 303 **PRELIMINARY LIST OF ELECTORS**

85M-7-79

ELECTIONS CANADA

LISTE PRÉLIMINAIRE DES ÉLECTEURS

This list of qualified electors for the polling division number as set out below was prepared for use at the pending federal election from information obtained at the enumeration and has been certified by the signature(s) below as to completeness and correctness so far as is possible.

La présente constitue la liste des électeurs de la section de vote dont le numéro apparaît plus bas préparée en vue de l'élection fédérale en cours d'après les renseignements recueillis lors du recensement. Le(s) recenseur(s) y a(ont) apposé sa(leur) signature, affirmant que cette liste est aussi complète et exacte que possible.

N°	Saint-Isidore, J0L 2A0
63	GERVAIS Blanche (F) 15, rue Langevin
64	GERVAIS Jean-Paul (M) 64, rue Poupart
65	GERVAIS Denis (M) 29, rue Girard
66	GERVAIS Mariette (F) 64, rue Poupart
67	GERVAIS Alice (F) 29, rue Girard
68	HALPIN Mario (M) 57, rue Desgens
69	JODOIN Claire (F) 18,rue Girard
70	LAZURE Robert (M) 709, rue Perras
71	LAZURE Hélène (F) 51, rue Langevin
72	LANCTOT Denis (M) 53, rue Poupart
73	LAROCQUE Souveraine (F) 44, rue Poupart
74	LEMIEUX Jean-Guy (M) 23, rue Girard
75	LEMEIUX Bernadette (F) 23, rue Girard
76	LEMIEUX Alice (F) 36, rue Girard
77	LONGTIN Pierre (M) 36, rue Girard
78	LONGTIN Mariette (F) 36, rue Girard
79	LABERGE Romeo (M) 32, rue Girard
80	LABERGE Fernande (F) 32, rue Girard
81	LABERGE Diane (F) 32, rue Girard
82	LABERGE Yves (M) 32, rue Girard
83	LECLAIR Gisele (F) 57, rue Poupart
84	LECLAIR Maurice (M) 57, rue Poupart
85	LEGAULT Gertrude (F) 46, rue Langevin
86	LEGAULT Jean Paul (M) 46, rue Langevin
87	LEMIEUX Hélène (F) 45, rue Desgens
88	LANCTOT Michel (M) 21, rue Girard
89	LANCTOT Suzie (F) 21, rue Girard
90	LANTEIGNE Jean (M) 21, rue Girard
91	LEMIEUX Simon (M) 45, rue Desgens
92	LONGTIN Gisele (F) 26, rue Langevin
93	LONGTIN Paul (M) 26, rue Langevin

N°	Saint-Isidore, J0L 2A0
94	LARIVEE Marcel (M) 64,rue Poupart
95	MAILLOUX Georges (M) 32, rue Langevin
96	MAILLOUX André (M) 32, rue Langevin
97	MAILLOUX Michel (M) 32, rue Langevin
98	MAILLOUX Rita (F) 32, rue Langevin
99	MARTIN André (M) 43, rue Desgens
100	MARTIN Gaetan (M) 43, rue Desgens
101	MARTIN Pierrette (F) 43, rue Desgens
102	MEUNIER Adelard (M) 50, rue Langevin
103	MEUNIER Conrad (M) 50, rue Langevin
104	MEUNIER Rita (F) 50, rue Langevin
105	MORIN Francine (F) 47, rue Poupart
106	MORIN Maurice (M) 47, rue Poupart
107	MARCIL Rene (M) 50,rue Desgens
108	MIGNEAULT Raymond (M) 48, rue Poupart
109	MIGNEAULT Adelina (F) 48, rue Poupart
110	MAROTTE Josee (F) 57, rue Langevin
111	NORMANDIN Pierre (M) 44, rue Desgens
112	NORMANDIN Pierrette (F) 44, rue Desgens
113	PRIMEAU Camille (M) 16, rue Girard
114	PRIMEAU Francoise (F) 16, rue Girard
115	PRIMEAU Louise (F) 16, rue Girard
116	PAGEAU Fernand (M) 52, rue Desgens
117	PAGEAU Ginette (F) 52, rue Desgens
118	PARENT André (M) 708, rue Doyon
119	PARENT Daniel (M) 708, rue Doyon
120	PARENT Guylaine (F) 708, rue Doyon
121	PARENT Monique (F) 708, rue Doyon
122	PAYANT Clarisse (F) 709, rue Doyon
123	PAYANT Ange-Albert (M) 709, rue Doyon
124	PAYANT Rodolphe (M) 12, rue Langevin

RURAL/RURALE		electoral district/circonscription	URBAN/URBAINE	
N° 187	page N° 2 of/de 3	Châteauguay	N°	page N° of/de
polling division section de vote		certified / certifié — signature(s)-enumerator(s) / signature(s)-recenseur(s)		polling division section de vote

CHATEAUGUAY 187

161006

F 303 **PRELIMINARY LIST OF ELECTORS**

85M-7-79

ELECTIONS CANADA

LISTE PRÉLIMINAIRE DES ÉLECTEURS

This list of qualified electors for the polling division number as set out below was prepared for use at the pending federal election from information obtained at the enumeration and has been certified by the signature(s) below as to completeness and correctness so far as is possible.

La présente constitue la liste des électeurs de la section de vote dont le numéro apparaît plus bas préparée en vue de l'élection fédérale en cours d'après les renseignements recueillis lors du recensement. Le(s) recenseur(s) y a(ont) apposé sa(leur) signature, affirmant que cette liste est aussi complète et exacte que possible.

N°	
125	PERRAS Alain (M) 697, rue Guérin
126	PERRAS Gaston (M) 693,r ue Guérin
127	PERRAS Georgine (F) 697, rue Guérin
128	PERRAS Guy (M) 695, rue Guérin
129	PERRAS Isidore (M) 697, rue Guérin
130	PERRAS Johanne (F) 697, rue Guérin
131	PERRAS Marc (M) 697, rue Guérin
132	PITRE Celine (F) 59, rue Poupart
133	PITRE Jean-Pierre (M) 59, rue Poupart
134	PRIMEAU Benoît (M) 22, rue Langevin
135	PRIMEAU Diane (F) 695, rue Guérin
136	PRIMEAU Laurence (F) 22, rue Langevin
137	POUPART Lorette (F) 707, rue Doyon
138	PURTELL Louise (F) 65, rue Langevin
139	PURTELL Rene (M) 65, rue Langevin
140	POISSANT Claude (M) 21, rue Girard
141	ROSS Rachel (F) 44,rue Poupart
142	ROBIDOUX Jacques (M) 51, rue Langevin
143	RODRIGUE Pierre (M) 21, rue Girard
144	RIENDEAU Denis (M) 700, rue Guérin
145	Saint-Pierre Pierre (M) 708, rue Perras
146	SAVAGE Lucie (F) 53, rue Desgens
147	SAVAGE Yvon (M) 53, rue Desgens
148	SICARD Denis (M) 49, rue Langevin
149	SICARD Nicole (F) 49, rue Langevin
150	TRUDEAU Roma (M) 64, rue Poupart
151	TRUDEAU Rene (M) 14, rue Girard
152	TRUDEAU Suzanne (F) 14, rue Girard
153	TRUDEAU Maurice (M) 20, rue Girard
154	TRUDEAU Adrienne (F) 20, rue Girard
155	TRUDEAU Richard (M) 20, rue Girard
156	TRUDEAU Fabien (M) 22, rue Girard
157	TRUDEAU Gertrude (F) 17, rue Girard
158	TRUDEAU Francine (F) 17, rue Girard
159	TRUDEAU Ginette (F) 47, rue Desgens
160	TRUDEAU Michel (M) 47, rue Desgens
161	TAILLON D. Diane (F) 708, rue Guérin
162	THERRIEN Rose (F) 61, rue Langevin
163	THERRIEN Denis (M) 61, rue Langevin
164	THIBODEAU Louise (F) 62, rue Desgens
165	THIBODEAU Rejean (M) 62, rue Desgens
166	TURGEON Jean-Guy (M) 53, rue Langevin
167	TRUGEON Micheline (F) 53 rue Langevin
168	VAN NIEUWENHLYSEN Pierre (M) 63, rue Poupart
169	VAN NIEUWENHLYSEN Josephine (F) 63,rue Poupart
170	VARY PERRAS Francine (F) 693, rue Guérin
171	VIAU Gisele (F) 36, rue Langevin
172	VIAU Simon (M) 36,rue Langevin
173	WALSH Daniel (M) 710, rue Perras

RURAL/RURALE			electoral district/circonscription	URBAN/URBAINE		
N°	page		Chateauguay	N°	page	
187	N° 3	of/de 3	certified / certifié — signature(s)-enumerator(s) / signature(s)-recenseur(s)		N°	of/de
polling division / section de vote				polling division / section de vote		

F 303 **PRELIMINARY LIST OF ELECTORS**

ELECTIONS CANADA

LISTE PRÉLIMINAIRE DES ÉLECTEURS

161007

8.5M-7-79

This list of qualified electors for the polling division number as set out below was prepared for use at the pending federal election from information obtained at the enumeration and has been certified by the signature(s) below as to completeness and correctness so far as is possible.

La présente constitue la liste des électeurs de la section de vote dont le numéro apparaît plus bas préparée en vue de l'élection fédérale en cours d'après les renseignements recueillis lors du recensement. Le(s) recenseur(s) y a(ont) apposé sa(leur) signature, affirmant que cette liste est aussi complète et exacte que possible.

N°	Saint-Isidore JOL2A0
1	Alarie, Robert (M) 838 St-Régis
2	Alarie, Yolande (F) 838 St-Régis
3	Brais, Roland (M) 781 St-Régis
4	Brais, Noella (F) 781 St-Régis
5	Brais, Mario (M) 781 St-Régis
6	Bédard, Harmel (M) 789 St-Régis
7	Bédard, Françoise (F) 789 St-Régis
8	Baron, Louise (F) 801 St-Régis
9	Beaulieu, Lucille (F) 840 St-Régis
10	Beaulieu, Léo (M) 866 St-Régis
11	Beaulieu, Monique (F) 866 St-Régis
12	Beaulieu, Arthur (M) 868 St-Régis
13	Beaulieu, Maria (F) 868 St-Régis
14	Beaulieu, Roger (M) 874 St-Régis
15	Beaulieu, Lauréa (F) 874 St-Régis
16	Beaudin, Fernand (M) 943 St-Régis
17	Beaudin, Gisèle (F) 943 St-Régis
18	Beaudin, Jean-Guy (M) 943 St-Régis
19	Beaudin, Roger (M) 951 St-Régis
20	Beaudin, Cécile (F) 951 St-Régis
21	Beaulieu, Réal (M) 1020 St-Régis
22	Beaulieu, Christiane (F) 1020 St-Rég.
23	Beaulieu, Jacques (M) 1039 St-Régis
24	Beaulieu, Léa (F) 1039 St-Régis
25	Beaulieu, Sylvie (F) 1039 St-Régis
26	Barrette, Maurice (M) 1069 St-Régis
27	Barrette, Francine (F) 1069 St-Régis
28	Beaulieu, Jean-Claude (M) 1176 St-R.
29	Beaulieu, Louise (F) 1176 St-Régis
30	Beaulieu, Eugène (M) 1176 St-Régis
31	Bernier, Jean-Paul (M) 1267 St-Régis
32	Bernier, Rita (F) 1267 St-Régis
33	Bernier, Denis (M) 1267 St-Régis
34	Bernier, Normand (M) 1267 St-Régis
35	Bernier, Marcel (M) 1343 St-Régis
36	Brosseau, Denis (M) 1405 St-Régis
37	Brosseau, Rachel (F) 1405 St-Régis
38	Brosseau, Michel (M) 1405 St-Régis
39	Beaudin, Rosaire (M) 1435 St-Régis
40	Beaudin, Géraldine (F) 1435 St-Régis
41	Beaulieu, Bernard (M) 964 St-Régis
42	Beaulieu, Monique (F) 964 St-Régis
43	Beaulieu, Daniel (M) 964 St-Régis
44	Beaudin, Yvon (M) 959 St-Régis
45	Beaudin, Florence (F) 959 St-Régis
46	Bédard, Claude (M) 930 St-Régis
47	Bédard, Marie-France B. (F) 930 St-R.
48	Benoît, Serge (M) 820 St-Régis
49	Benoît, Lise (F) 820 St-Régis
50	Brais, Jean-Pierre (M) 1290 Ptit-Ra.
51	Brais, Monique (F) 1290 Petit-Rang
52	Collette, Magela (F) 875 St-Régis
53	Charlebois, Réjeanne (F) 291A Ch. Grande Ligne
54	Dubuc, Marcel (M) 1006 St-Régis
55	Dubuc, Simone (F) 1006 St-Régis
56	Dubuc, Normand (M) 1006 St-Régis
57	Dubuc, René (M) 1060 St-Régis
58	Dubuc, Gisèle (F) 1060 St-Régis
59	Dubuc, Michel (M) 1060 St-Régis
60	Dufault, Raymonde (F) 1089 St-Régis
61	Dubuc, Nicole (F) 1142 St-Régis
62	Dubuc, Denise (F) 1142 St-Régis
63	Dubuc, Gisèle (F) 1142 St-Régis
64	Dubuc, Prudent (M) 1142 St-Régis
65	Dubuc, Paul-Emile (M) 1193 St-Régis
66	Dubuc, Lucienne (F) 1193 St-Régis
67	Dubuc, Daniel (M) 1193 St-Régis
68	Dubuc, Jean-Marc (M) 1195 St-Régis
69	Dubuc, Diane (F) 1195 St-Régis
70	Dubuc, Georges (M) 1221 St-Régis
71	Dubuc, Marcelle (F) 1221 St-Régis
72	Dubuc, Louise (F) 1221 St-Régis
73	Dubuc, Francine (F) 1221 St-Régis
74	Dubuc, Lucie (F) 1221 St-Régis
75	Dubuc, Michel (M) 1249 St-Régis
76	Dubuc, Monique (F) 1249 St-Régis
77	Déniel, Pierre (M) 1339 St-Régis
78	Déniel, Noella (F) 1339 St-Régis
79	Déniel, Robert (M) 1339 St-Régis
80	Déniel, Francine (F) 1339 St-Régis
81	Déniel, Louis (M) 1359 St-Régis
82	Demers, Rosaire (M) 1372 St-Régis
83	Demers, Angèle (F) 1372 St-Régis
84	Demers, Eugene (M) 1394 St-Régis
85	Demers, Yvonne (F) 1394 St-Régis
86	Demers, Marc-André (M) 1394 St-Régis
87	Décoste, Henri (M) 1395 St-Régis
88	Décoste, Juliette (F) 1395 St-Régis
89	Demers, Roland (M) 1427 St-Régis
90	Demers, Lucia M. (F) 1427 St-Régis
91	Dubuc, Denis (M) 1320 Petit-Rang
92	Dubuc, Pierrette (F) 1320 Petit-Rang
93	Dubuc, Daniel (M) 1320 Petit-Rang
94	Dubuc, Claude (M) 1320 Petit-Rang
95	Dubuc, François (M) 1234 St-Régis
96	Dubuc, Gisèle (F) 1234 St-Régis
97	Dazé, Douglas (M) 293 Ch. Grande-Ligne
98	Dazé, Colette (F) 293 Ch. Grande-Ligne
99	Demers, Serge (M) 291 Ch. Grande-Ligne
100	Demers, Mireille (F) 291 Ch. Grande-Ligne
101	Dubuc, Pauline S. (F) 1270 Ptit-Rang
102	Dumas, Céline (F) 289 Ch. Grande-Ligne
103	Demers, Robert (M) 261 Ch. Grande-Ligne
104	Demers, Annette (F) 261 Ch. Grande-Ligne
105	Faille, Hubert (M) 839 St-Régis
106	Faille, Pauline (F) 839 St-Régis
107	Faille, Thérèse (F) 839 St-Régis
108	Fortier, Sylvie (F) 1343 St-Régis
109	Gervais, Raymond (M) 1021 St-Régis
110	Gervais, Réjeanne V. (F) 1021 St-Ré.
111	Gervais, Raymond (M) 1072 St-Régis
112	Guinois, Paul (M) 1367 St-Régis
113	Guinois, Louise (F) 1367 St-Régis
114	Guinois, Jean-Pierre (M) 1367 St-Ré.
115	Guinois, Robert (M) 1367 St-Régis
116	Guinois, Raymond (M) 1371 St-Régis
117	Guinois, Claire (F) 1371 St-Régis
118	Guinois, Chantal (F) 1371 St-Régis

RURAL/RURALE			electoral district/circonscription	URBAN/URBAINE		
N°	page		CHAMPLAIN	N°	page	
188	N° 1	of/de 3	certified / certifié		N°	of/de
polling division / section de vote			signature(s)-enumerator(s) / signature(s)-recenseur(s)	polling division / section de vote		

161008

F 303 **PRELIMINARY LIST OF ELECTORS**

85M-7-79

ELECTIONS CANADA

LISTE PRÉLIMINAIRE DES ÉLECTEURS

This list of qualified electors for the polling division number as set out below was prepared for use at the pending federal election from information obtained at the enumeration and has been certified by the signature(s) below as to completeness and correctness so far as is possible.

La présente constitue la liste des électeurs de la section de vote dont le numéro apparaît plus bas préparée en vue de l'élection fédérale en cours d'après les renseignements recueillis lors du recensement. Le(s) recenseur(s) y a(ont) apposé sa(leur) signature, affirmant que cette liste est aussi complète et exacte que possible.

N°	Saint-Isidore JOL2AO
119	Guinois, Yvon (M) 1225 St-Régis
120	Guinois, Réjeanne (F) 1225 St-Régis
121	Guinois, Danielle (F) 1225 St-Régis
122	Guinois, Diane (F) 1225 St-Régis
123	Gagné, Michel (M) 892 St-Régis
124	Gagné, Huguette (F) 892 St-Régis
125	Hébert, Gérard (M) 826 St-Régis
126	Hébert, Antoinette (F) 826 St-Régis
127	Hébert, Jean-Jacques (M) 826 St-Rég.
128	Hébert, Joseph (M) 935 St-Régis
129	Hébert, Raymonde (F) 935 St-Régis
130	Laforce, Claude (M) 817 St-Régis
131	Laforce, Jacqueline (F) 817 St-Rég.
132	Laforce, Robert (M) 817 St-Régis
133	Legault, Félix (M) 888 St-Régis
134	Legault, Aline (F) 888 St-Régis
135	Legault, Daniel (M) 888 St-Régis
136	Legault, Lucie (F) 888 St-Régis
137	Leroux, Henri (M) 1006 St-Régis
138	Leroux, Madeleine (F) 1006 St-Régis
139	Logan, Sydney (M) 1100 St-Régis
140	Lamoureux, Raymond (M) 1105 St-Rég.
141	Lamoureux, Francine (F) 1105 St-Rég.
142	Lemay, Claude (M) 982 St-Régis
143	Lemay, Ghislaine (F) 982 St-Régis
144	Lemay, Daniel (M) 982 St-Régis
145	Lemay, Sylvie (F) 982 St-Régis
146	Léonard, Jean (M) 1079 St-Régis
147	Léonard, Laurette (F) 1079 St-Régis
148	Legault, Jean-Denis (M) 842 St-Rég.
149	Legault, Ginette (F) 842 St-Régis
150	Martin, Benoît (M) 794 St-Régis
151	Martin, Jacqueline (F) 794 St-Régis
152	Meunier, Denis (M) 835 St-Régis
153	Medeiros, Marie De L. (F) 1330 St-R.
154	Marcil, Ginette (F) 1394 St-Régis
155	Mallette, Anger (M) 1080 St-Régis
156	Mallette, Suzanne (F) 1080 St-Régis
157	Martin, Jacques (M) 796 St-Régis
158	Martin, Louise (F) 796 St-Régis
159	Migneault, Fernand (M) 785 St-Régis
160	Migneault, Claudette (F) 785 St-Rég.
161	Migneault, Chantal (F) 785 St-Régis
162	Migneault, André (M) 785 St-Régis
163	Neville, Robert (M) 295 Ch. Grande-Ligne
164	Neville, Louisette (F) 295 Ch. Grande-Ligne
165	Philie, Roger (M) 777 St-Régis
166	Philie, Gérard (M) 795 St-Régis
167	Philie, Thérèse (F) 795 St-Régis
168	Poupart, Roland (M) 867 St-Régis
169	Poupart, Jeanne (F) 867 St-Régis
170	Pavlicevic, Momir (M) 896 St-Régis
171	Pavlicevic, Ana (F) 896 St-Régis
172	Payant, Hélène (F) 912 St-Régis
173	Payant, Gérard (M) 912 St-Régis
174	Payant, Charlotte (F) 912 St-Régis
175	Payant, Serge (M) 912 St-Régis
176	Perras, François (M) 919 St-Régis
177	Perras, Monique (F) 919 St-Régis
178	Perras, Bernard (M) 963 St-Régis
179	Perras, Lise (F) 963 St-Régis

N°	Saint-Isidore JOL2AO
180	Perras, Robert (M) 977 St-Régis
181	Perras, Marjolaine (F) 977 St-Régis
182	Perras, Fernand (M) 1046 St-Régis
183	Perras, Denise (F) 1046 St-Régis
184	Perras, Claudin (M) 1046 St-Régis
185	Perras, Honoré (M) 1100 St-Régis
186	Perras, Jeanne (F) 1100 St-Régis
187	Perras, André (M) 1104 St-Régis
188	Perras, Gaétanne (F) 1104 St-Régis
189	Payeur, Serge (M) 1046A St-Régis
190	Payeur, Diane (F) 1046A St-Régis
191	Proulx, Jean-Pierre (M) 1130 St-Rég.
192	Proulx, Diane (F) 1130 St-Régis
193	Pereira, Madalena (F) 1330 St-Régis
194	Périer, Didier (M) 1044 St-Régis
195	Perras, Gérald (M) 981 St-Régis
196	Perras, Alice (F) 981 St-Régis
197	Poupart, Denis (M) 875 St-Régis
198	Richer, Claire (F) 802 St-Régis
199	Richer, Luc (M) 802 St-Régis
200	Richer, Suzanne 802 St-Régis
201	Raymond, Denis (M) 1241 St-Régis
202	Raymond, Micheline (F) 1241 St-Régis
203	Renaud, Diane (F) 291 Ch. Grande-Ligne
204	Stabile, Marco (M) 897 St-Régis
205	Stabile, Filomène (F) 897 St-Régis
206	St-Pierre, Georges (M) 1001 St-Rég.
207	St-Pierre, Solange (F) 1001 St-Rég.
208	St-Pierre, Carmen (F) 1001 St-Régis
209	Schachtler, Iohann (M) 1042 St-Rég.
210	Schachtler, Ros Marie (F) 1042 St-R.
211	Schachtler, Friedrich (M) 1042 St-R.
212	Surprenant, Claude (M) 1071 St-Rég.
213	Surprenant, Diane (F) 1071 St-Régis
214	St-Pierre, Marius (M) 1153 St-Régis
215	St-Pierre, Lise (F) 1153 St-Régis
216	Surprenant, Fridolin (M) 1156 St-R.
217	Surprenant, Anita (F) 1156 St-Régis
218	Surprenant, Guy (M) 1156 St-Régis
219	Surprenant, Pierre (M) 1156 St-Rég.
220	Sénécal, Lucie (F) 1044 St-Régis
221	Séguin, Michel (M) 289 Ch. Grande-Ligne
222	Sénécal, Johanne (F) 251 Ch. Grande-Ligne
223	Sénécal, Pierre (M) 251 Ch. Grande-Ligne
224	Théoret, Victor (M) 801 St-Régis
225	Tremblay, Claude (M) 1089 St-Régis
226	Thibault, Jean (M) 1240 Petit-Rang
227	Thibault, Rosa (F) 1240 Petit-Rang
228	Vary, Jean-Lord (M) 1129 St-Régis
229	Vary, Gisèle (F) 1129 St-Régis
230	Vary, Gaétan (M) 1147 St-Régis
231	Vary, Réjean (M) 1147 St-Régis
232	Vary, Jacinthe (F) 1147 St-Régis
233	Vanier, Paul-Emile (M) 1168 St-Rég.
234	Vanier, Lucille (F) 1168 St-Régis
235	Vinet, Germain (M) 1216 St-Régis
236	Vinet, Marguerite (F) 1216 St-Régis
237	Vinet, Robert (M) 1216 St-Régis
238	Vanier, Fernand (M) 917 St-Régis

RURAL/RURALE		electoral district/circonscription	URBAN/URBAINE	
N°	page	CHATEAUGUAY	N°	page
188	N° 2 of/de 3	certified / certifié — signature(s)-enumerator(s) / signature(s)-recenseur(s)		N° of/de
polling division / section de vote			polling division / section de vote	

161009

F 303 **PRELIMINARY LIST OF ELECTORS**

ELECTIONS CANADA

LISTE PRÉLIMINAIRE DES ÉLECTEURS

85M-7-79

This list of qualified electors for the polling division number as set out below was prepared for use at the pending federal election from information obtained at the enumeration and has been certified by the signature(s) below as to completeness and correctness so far as is possible.

La présente constitue la liste des électeurs de la section de vote dont le numéro apparaît plus bas préparée en vue de l'élection fédérale en cours d'après les renseignements recueillis lors du recensement. Le(s) recenseur(s) y a(ont) apposé sa(leur) signature, affirmant que cette liste est aussi complète et exacte que possible.

N°	Saint-Isidore JOL2A0	N°
239	Vanier, Thérèse (F) 917 St-Régis	

RURAL/RURALE		electoral district/circonscription	URBAN/URBAINE	
N°	page	CHATEAUGUAY	N°	page
188	N° 3 of/de 3	certified / certifié — signature(s)-enumerator(s) / signature(s)-recenseur(s)		N° of/de
polling division / section de vote			polling division / section de vote	

F 303 **PRELIMINARY LIST OF ELECTORS**

B5M-7-79

ELECTIONS CANADA

161010

LISTE PRÉLIMINAIRE DES ÉLECTEURS

This list of qualified electors for the polling division number as set out below was prepared for use at the pending federal election from information obtained at the enumeration and has been certified by the signature(s) below as to completeness and correctness so far as is possible.

La présente constitue la liste des électeurs de la section de vote dont le numéro apparaît plus bas préparée en vue de l'élection fédérale en cours d'après les renseignements recueillis lors du recensement. Le(s) recenseur(s) y a(ont) apposé sa(leur) signature, affirmant que cette liste est aussi complète et exacte que possible.

N°	Ste-Clotilde	N°	JOL LWO
1	Andert, Joseph (M) 320 Norton Creek JOL 1WO	48	Coallier, William (M) 687 Rg. 3
2	Andert, Mary (F) 320 Norton Creek	49	Chenail, Marie-Paule (F) 850 Rg. 2
3	Andert, Peter (M) 320 Norton Creek	50	Chenail, Christian (M) 850 Rg. 2
4	Bourdon, Elisabeth (F) 675 Rang 3	51	Coallier, Yvon (M) 887 Rg. 2
5	Bourdon, Réal (M) 672 Mtée. Hébert	52	Coallier, Lucie (F) 887 Rg. 2
6	Bourdon, Murielle (F) 672 Mtée. Hébert	53	Coutlée, Denis (M) 896 Rg. 2
7	Bourdon, Jacques (M) 670 Rang 3	54	Coutlée, Solange (F) 896 Rg. 2
8	Bourdon, Angèle(F) 670 Rang 3	55	Coutlée, Henri (M) 899 Rg. 2
9	Bergeron, André (M) 543 Rang 4	56	Coutlée, Carmen (F) 899 Rg. 2
10	Bergeron, Suzanne (F) 543 Rang 4	57	Coutlée, Albert (M) 898 Rg. 2
11	Bergeron, Alfred (M) 732 Rang 3	58	Coallier, Réal (M) 856 Rg. 2
12	Bergeron, Rita (F) 732 Rang 3	59	Coallier, Fernande (F) 856 Rg. 2
13	Bergeron, Guy (M) 732 Rang 3	60	Coallier, Ginette (F) 856 Rg. 2
14	Bergeron, Marguerite (F) 734 Rang 3	61	Coallier, Jean-Guy (M) 767 Rg. 3
15	Barbeau, Richard (M) 878 Rang 2	62	Coallier, Anette (F) 767 Rg. 3
16	Barbeau, Ghislaine (F) 878 Rang 2	63	Chenail, Pierre-Yves (M) 862 Rg. 2
17	Brady, Henri (M) 734 Rang 3	64	Chenail, Diane (F) 862 Rg. 2
18	Bouchard, Mireille (F) 687 Rang 3	65	Coallier, Réjean (M) 872 Rg. 2
19	Bourdon, Roger (M) 400 Rang 4	66	Coallier, Claudine (F) 872 Rg. 2
20	Bourdon, Hélène (F) 400 Rang 4	67	Collinet, André (M) 410 Rg. 4
21	Bourdon, Georges (M) 419 Rang 4	68	Coutlée, Olivine (F) 898 Rg. 2
22	Bourdon, Marie-Rose (F) 419 Rang 4	69	Coutlée, Louise (F) 644 Rg. 3
23	Bourdon, Marcel (M) 419 Rang 4	70	Coutlée, Paul (M) 899 Rg. 2
24	Bourdon, Pauline (F) 419 Rang 4	71	Coallier, Raymond (M) 754 Rg. 3
25	Bourdon, Dominique (F) 419 Rang 4	72	Coallier, Jean-Guy (M) 574 Rg. 4
26	Boulerice, Marc (M) 394 Rang 4	73	Coallier, Lisette (F) 574 Rg. 4
27	Boulerice, Hélène (F) 394 Rang 4	74	Couture, Ghyslaine (F) 511 Rg. 4
28	Bengle, Jean (M) 888 Rang 2	75	Cardinal, Thérèse (F) 312 Norton Creek
29	Bourdeau, Jeanne-d'Arc (F) 109 Rg. Bourdeau	76	Cardinal, Léo (M) 312 Norton Creek
30	Bourdeau, Reynald (M) 190 Rg. Bourdeau	77	Coallier, Jacques (M) 479 Mtée. Hébert
31	Bourdeau, Liliane (F) 109 Rg. Bourdeau	78	Coallier, Pierrette (F) 479 Mtée. Hébert
32	Bourdeau, Noel (M) 154 Rg. Bourdeau	79	Coallier, Nicole (F) 479 Mtée. Hébert
33	Bourdeau, Lucie (F) 154 Rg. Bourdeau	80	Coallier, Lise (F) 479 Mtée Hébert
34	Bourdeau, Gaétan (M) 154 Rg. Bourdeau	81	Daraîche, Angéline (F) 2902 Rg. 2
35	Boyer, Linda (F) 163 Rg. Bourdeau	82	Duquette, Johane (F) 665 Rg. 3
36	Bouthillier, Marcel (M) 216 Rg. Norton Creek	83	Dansereau, Johanne (F) 868 Rg. 2
37	Bouthillier, Micheline (F) 216 Rg. Norton Creek	84	Dame, Ginette (F) 873 Rg. 2
38	Bouthillier, Gabriel (M) 50 Norton Creek (sud)	85	Decamp, Bernard (M) 433 Rg. 4
39	Bouthillier, Adrienne (F) 50 Norton Creek (sud)	86	Decamp, Marguerite (F) 433 Rg. 4
40	Bouthillier, Louis (M) 54 Norton Creek (sud)	87	Decamp, Marie-France (F) 433 Rg. 4
41	Bouthillier, Réjeanne (F) 54 Norton Creek (sud)	88	Dastous, Lionel (M) 640 Rg. 3
42	Bertrand, Robert (M) 83 Norton Creek	89	Dastous, Dorice (F) 640 Rg. 3
43	Bertrand, Georgine (F) 83 Norton Creek	90	Dastous, Lionel jr. (M) 640 Rg. 3
44	Chenail, André (M) 2910 Rg. 2	91	Desparois, Micheline (F) 440 Rg. 4
45	Charron, Robert (M) 2900 Rg. 2	92	Dame, Michèle (F) 520 Rg. 4
46	Coallier, Régis (M) 665 Rg. 3	93	Fermon, Maurice (M) 651 Rg. 3
47	Chenail, Réal (M) 850 Rg. 2	94	Fermon, Monique (F) 651 Rg. 3
		95	Fermon, Claude (F) 651 Rg. 3
		96	Fermon, Michel (M) 651 Rg. 3
		97	Fermon, Roger (M) 651 Rg. 3
		98	Fermon, Guy (M) 651 Rg. 3
		99	Fermon, François (M) 651 Rg. 3
		100	Ferrié, Georges (M) 933 Rg. 2
		101	Gibson, Gaétan (M) 2900 Rg. 2
		102	Guillot, Jean (M) 420 Rg. 4
		103	Guillot, Mary Ann (F) 420 Rg. 4
		104	Girouard, Yvan (M) 868 Rg. 2
		105	Gamache, Robert (M) 900 Rg. 2

RURAL/RURALE		electoral district/circonscription	URBAN/URBAINE	
N°	page	Châteauguay	N°	page
189	N° 1 of/de 3	certified / certifié signature(s)-enumerator(s) / signature(s)-recenseur(s) Lise Monette		N° of/de
polling division / section de vote			polling division / section de vote	

161011

F 303 **PRELIMINARY LIST OF ELECTORS**

ELECTIONS CANADA

LISTE PRÉLIMINAIRE DES ÉLECTEURS

8.5M-7-79

This list of qualified electors for the polling division number as set out below was prepared for use at the pending federal election from information obtained at the enumeration and has been certified by the signature(s) below as to completeness and correctness so far as is possible.

La présente constitue la liste des électeurs de la section de vote dont le numéro apparaît plus bas préparée en vue de l'élection fédérale en cours d'après les renseignements recueillis lors du recensement. Le(s) recenseur(s) y a(ont) apposé sa(leur) signature, affirmant que cette liste est aussi complète et exacte que possible.

Ste-Clotilde

N°	
106	Guinois, Eugène jr. (M) 498 Rg. 4
107	Guinois, Denise (F) 498 Rg. 4
108	Guinois, Sylvie (F) 498 Rg. 4
109	Guinois, Alain (M) 520 Rg. 4
110	Guinois, Maurice (M) 521 Rg. 4
111	Guinois, Denise (F) 521 Rg. 4
112	Guinois, Louise (F) 523 Rg. 4
113	Guinois, Jocelyne (F) 754 Rg. 3
114	Guinois, Daniel (M) 553 Rg. 4
115	Guinois, René (M) 570 Rg. 4
116	Guinois, Lucienne (F) 570 Rg. 4
117	Guinois, Ghislain (M) 570 Rg. 4
118	Gervais, Blanche (F) 724 Rg. 3
119	Gervais, Réal (M) 724 Rg. 3
120	Gervais, André (M) 728 Rg. 3
121	Gervais, Mona (F) 728 Rg. 3
122	Guinois, Gilles (M) 550 Rg. 4
123	Guinois, Cécile (F) 550 Rg. 4
124	Guinois, Roger (M) 528 Rg. 4
126	Guinois, Carmen (F) 528 Rg. 4
126	Gill, Ginette (F) 350 Rg. 4
127	Henderson, Claudine (F) 2910 Rg. 2
128	Hart, Carole (F) 2904 Rg. 2
129	Henderson, Hélène (F) 308 Norton Creek
130	Higgins, Hélène (F) 135 Rg. Bourdeau
131	Higgins, Louise (F) 135 Rg. Bourdeau
132	Higgins, Robert (M) 125 Rg. Bourdeau
133	Higgins, Ghislaine (F) 125 Rg. Bourdeau
134	Jodoin, Richard (M) 665 Rg. 3
135	Jodoin, Johanne (F) 665 Rg. 3
136	Lemevel, Michel (M) 2912 Rg. 2
137	Laplante, Jean-Marc 2908 Rg. 2
138	Laberge, Bernard (M) 2904 Rg. 2
139	Lessard, Ginette (F) 2906 Rg. 2
140	Leavey, Georges (M) 652 Rg. 3
141	Leavey, Simone (F) 652 Rg. 3
142	Lavallée, Francine (F) 662 Rg. 3
143	Laframbois, Ernest (M) 839 Rg. 2
144	Lefort, Robert (M) 797 Rg. 3
145	Lefort, Andrée (F) 797 Rg. 3
146	Lefort, Sylvain (M) 797 Rg. 3
147	Lefort, Marlène (F) 797 Rg. 3
148	Laframboise, Denise (F) 839 Rg. 2
149	Legault, Michel (M) 800 Rg. 3
150	Legault, Lise (F) 800 Rg. 3
151	Laframboise, Jeanne (F) 846 Rg. 2
152	Laframboise, Georgette (F) 846 Rg. 2
153	Lefebvre, Germaine (F) 844 Rg. 2
154	Laplante, Rollande (F) 870 Rg. 2
155	Laplante, Louise (F) 870 Rg. 2
156	Laplante, Edith (F) 870 Rg. 2
157	Larivière, Bruno (M) 884 Rg. 2
158	Larivière, Claudette (F) 884 Rg. 2
159	L'Ecuyer, Gaétan (M) 363 Rg. Marcil
160	L'Ecuyer, Jeannine (F) 363 Rg. Marcil
161	Lussier, Maurice (M) 385 Rg. Marcil

JOL LWO

N°	
162	Lussier, Ginette (F) 385 Rg. Marcil
163	Lecuyer, Normand (M) 445 Rg. 4
164	Lecuyer, Raymonde (F) 445 Rg. 4
165	Lalonde, Yves (M) 465 Rg. 4
166	Lalonde, Lucille (F) 465 Rg. 4
167	Laplante, Diane (F) 743 Rg. 3
168	Lebel, Emilien (M) 579 Rg. 4
169	Lecuyer, Sophie (F) 445 Rg. 4
170	Lusignan, Paul (M) 409 Rg. 4
171	Leblanc, Lucille (F) 409 Rg. 4
172	Lamarre, Hubert (M) 350 Rg. 4
173	Lamarre, Anouk (F) 350 Rg. 4
174	Lanson, André sr. (M) 991 Rg. 4
175	Lanson, Marie-Anne (F) 991 Rg. 4
176	Lefebvre, Patricia (F) 180 Rg. Bourdeau
177	Lessard, Jean-Guy (M) 178 Rg. Bourdeau
178	Laganière, Marcel (M) 253 Norton Creek
179	Laganière, Marielle (F) 253 Norton Creek
180	Legros, Gilles (M) 85 Norton Creek
181	Legros, Nicole (F) 85 Norton Creek
182	Landry, Gilles (M) 268 Norton Creek
183	Landry, Nicole (F) 268 Norton Creek
184	Laplante, Pierre (M) 743 Rg. 3
185	Miville, Rachel (F) 2912 Rg. 2
186	Montpetit, Paul-André (M) 2900 Rg. 2
187	Messier, Gilles (M) 879 Rg. 2
188	Messier, Claudette (F) 879 Rg. 2
189	Moise, André (M) 891 Rg. 2
190	Moise, Claire (F) 891 Rg. 2
191	Montpetit, Diane (F) 900 Rg. 2
192	Moise, Réjean (M) 912 Rg. 2
193	Moise, Ginette (F) 912 Rg. 2
194	Moise, Rita (F) 916 Rg. 2
195	Moise, Mario (M) 916 Rg. 2
196	Marleau, Marie-Jeanne (F) 933 Rg. 2
197	Marcil, Normand (M) 959 Rg. 2
198	Marcil, Yvon (M) 355 Rg. Marcil
199	Marcil, Mona (F) 355 Rg. Marcil
200	Marcil, François (M) 345 Rg. Marcil
201	Marcil, Nicole (F) 345 Rg. Marcil
202	Marcil, Marie-Cérilda (F) 335 Rg. Marcil
203	Martel, Pierre (M) 511 Rg. 4
204	Marcil, Lucienne (F) 329 rue Trudeau
205	Marcil, Luc (M) 310 Norton Creek
206	Marcil, Thérèse (F) 310 Norton Creek
207	Myre, Daniel (M) 308 Norton Creek
208	Mathieu, Georges (M) 163 Rg. Bourdeau
209	Mathieu, Gilles (M) 163 Rg. Bourdeau
210	Mathieu, Micheline (F) 163 Rg. Bourdeau
211	Ouimet, Hervé (M) 783 Rg. 3
212	Ouimet, Eliane (F) 783 Rg. 3
213	Pomminville, Réjean (M) 2910 Rg. 2
214	Pomminville, Denis (M) 2906 Rg. 2
215	Parent, Denis, (M) 2900 Rg. 2

RURAL/RURALE			electoral district/circonscription	URBAN/URBAINE	
N°	page		Châteauguay	N°	page
189	N° 2	of/de 3	certified / certifié signature(s)-enumerator(s) / signature(s)-recenseur(s) Lise Monette		N° of/de
polling division section de vote				polling division section de vote	

F 303 **PRELIMINARY LIST OF ELECTORS**

85M-7-79

ELECTIONS CANADA

161012

LISTE PRÉLIMINAIRE DES ÉLECTEURS

This list of qualified electors for the polling division number as set out below was prepared for use at the pending federal election from information obtained at the enumeration and has been certified by the signature(s) below as to completeness and correctness so far as is possible.

La présente constitue la liste des électeurs de la section de vote dont le numéro apparaît plus bas préparée en vue de l'élection fédérale en cours d'après les renseignements recueillis lors du recensement. Le(s) recenseur(s) y a(ont) apposé sa(leur) signature, affirmant que cette liste est aussi complète et exacte que possible.

N°	Ste-Clotilde
216	Poissant, Omer (M) 751 Rg. 3
217	Poissant, Yvette (F) 751 Rg. 3
218	Poissant, Jacques (M) 751 Rg. 3
219	Poissant, Normand (M) 751 Rg. 3
220	Poissant, Roger (M) 751 Rg. 3
221	Poissant, Sylvain (M) 751 Rg. 3
222	Primeau, Gérard (M) 639 Rg. 3
223	Primeau, Victoire (F) 639 Rg. 3
224	Primeau, Normand (M) 639 Rg. 3
225	Primeau, Johanne (F) 639 Rg. 3
226	Primeau, Liliane (F) 371 Rg. Marcil
227	Primeau, Gilles (M) 371 Rg. Marcil
228	Primeau, Fernand (M) 375 Rg. Marcil
229	Primeau, Germaine (F) 375 Rg. Marcil
230	Perron, Florent (M) 387 Rg. 4
231	Perrault, Albert (M) 401 Rg. 4
232	Pomminville, Monique (F) 401 Rg. 4
233	Pomminville, Monique (F) 401 Rg. 4
234	Poupart, Louise (F) 553 Rg. 4
235	Perras, Claude (M) 569 Rg. 4
236	Perras, Linda (F) 569 Rg. 4
237	Perras, Roger (M) 573 Rg. 4
238	Perras, Gabrielle (F) 573 Rg. 4
239	Primeau, Wilbrod (M) 128 Rg. Bourdeau
240	Pomminville, Jean (M) 252 Norton Creek
241	Patenaude, Dénéo (M) 440 Rg. 4
242	Patenaude, Denis (M) 440 Rg. 4
243	Rémillard, Claude (M) 2902 Rg. 2
244	Rémillard, Denis (M) 817 Rg. 2
245	Rémillard, Denise (F) 817 Rg. 2
246	Robert, Gérald (M) 459 Rg. 4
247	Robert, Pauline (F) 459 Rg. 4
248	Robert, Emile (M) 534 Rg. 4
249	Robert, Simonne (F) 534 Rg. 4
250	Robert, Micheline (F) 534 Rg. 4
251	Robert, Guy (M) 738 Rg. 3
252	Robert, Nicole (F) 738 Rg. 3
253	Robert, André (M) 459 Rg. 4
254	Samuel, Paul-Emile (M) 2908 Rg. 2
255	Soulières, Rolland (M) 802 Rg. 3
256	Soulières, Micheline (F) 802 Rg. 3
257	Soulières, Philias (M) 802 Rg. 3
258	Ste-Marie, Bruno (M) 838 Rg. 2
259	Ste-Marie, Jeannine (F) 838 Rg. 2
260	Ste-Marie, Jean-Pierre (M) 838 Rg. 2
261	St-Jean, Martial (M) 687 Rg. 3
262	St-Jean, Rénald (M) 687 Rg. 3
263	Surprenant, Bernard, (M) 932 Rg. 2
264	Surprenant, Francine (F) 932 Rg. 2
265	Strifler, William (M) 170 Rg. Bourdeau
266	Strifler, Etelka (F) 170 Rg. Bourdeau
267	Stacey, Russell (M) 275 Norton Creek
268	Thibault, Yvan (M) 635 Rg. 3
269	Thibault, Louise (F) 635 Rg. 3
270	Tremblay, Wilfrid (M) 679 Rg. 3
271	Tremblay, Lucette (F) 679 Rg. 3
272	Tremblay, Jacques (M) 679 Rg. 3
273	Tibahine, Tahar (M) 662 Rg. 3

N°	JOL 1WO
274	Tremblay, Lionel (M) 683 Rg. 3
275	Tremblay, Ghislaine (F) 683 Rg. 3
276	Tremblay, Marcel (M) 851 Rg. 2
277	Tremblay, Carole (F) 851 Rg. 2
278	Tremblay, Thomas (M) 464 Rg. 4
279	Tremblay, Lucette (F) 464 Rg. 4
280	Tremblay, Lise (F) 464 Rg. 4
281	Thibault, Gaétan (M) 904 Rg. 2
282	Thibault, Claudette, (F) 904 Rg. 2
283	Trudeau, Richard (M) 909 Rg. 2
284	Trudeau, Johanne (F) 909 Rg. 2
285	Trudeau, Gérald (M) 488 Rg. 4
286	Trudeau, Pierrette (F) 488 Rg. 4
287	Tremblay, Marcel (M) 491 Rg. 4
288	Tremblay, Diane (F) 491 Rg. 4
289	Tremblay, André (M) 493 Rg. 4
290	Tremblay, Carmen (F) 493 Rg. 4
291	Trudeau, Emilienne (F) 323 rue Trudeau
292	Thibault, Yvonne (F) 254 Norton Creek
293	Viau, François (M) 144 Rg. Bourdeau
294	Viau, Line (F) 144 Rg. Bourdeau

RURAL/RURALE			electoral district/circonscription	URBAN/URBAINE		
N°	page		Châteauguay	N°	page	
189	N° 3	of/de 3	certified / certifié signature(s)-enumerator(s) / signature(s)-recenseur(s) Lise Morette		N°	of/de
polling division / section de vote				polling division / section de vote		

F 303 **PRELIMINARY LIST OF ELECTORS**

8 5M-7-79

ELECTIONS CANADA

161013

LISTE PRÉLIMINAIRE DES ÉLECTEURS

This list of qualified electors for the polling division number as set out below was prepared for use at the pending federal election from information obtained at the enumeration and has been certified by the signature(s) below as to completeness and correctness so far as is possible.

La présente constitue la liste des électeurs de la section de vote dont le numéro apparaît plus bas préparée en vue de l'élection fédérale en cours d'après les renseignements recueillis lors du recensement. Le(s) recenseur(s) y a(ont) apposé sa(leur) signature, affirmant que cette liste est aussi complète et exacte que possible.

N°	Ste-Clotilde	N°	
1	Bourdon Jean-Claude (m) 1769 ch. riviere Ste-Clotilde J0L1W0	32	Bockus Ellen (f) 1010 Grand Rang Ste Clotilde J0L1W0
2	Bourdon Pierrette (f) 1769 ch. riviere Ste-Clotilde J0L1W0	33	Bockus Carol (f) 1010 Grand Rang Ste Clotilde J0L1W0
3	Boivin Richard (m) 1714 ch. riviere Ste-Clotilde J0L1W0	34	Boyer Jean-Guy (m) 1124 m Grand Rang Ste Clotilde mJ0L1W0
4	Bouthiller Flora (f) 1800 ch. riviere Ste-Clotilde J0L1W0	35	Boyer Claire (f) 1124 Grand Rang Ste Clotilde J0L1W0
5	Bombardier Manon (f) 1798 ch. riviere Ste-Clotilde J0L1W0	36	Blondin Henri (m) 1344 Montée Hope Ste Clotilde J0L1W0
6	Bourdon Raymond (m) 1775 ch. riviere Ste-Clotilde J0L1W0	37	Blondin Rolande (f) 1344 Montée Hope Ste Clotilde J0L1W0
7	Boyer REne (m) 1768 ch. riviere Ste-Clotilde J0L1W0	38	Beaulieu Jean-Rémi (m) 1320 Montée Hope Ste Clotilde J0L1W0
8	Blondin Christine (f) 1514 RR 1 Ste-Clotilde J0L1W0	39	Beaulieu Gérard (m) 1320 Montée Hope Ste Clotilde J0L1W0
9	Blondin Claude (m) 1524 RR 1 Ste-Clotilde J0L1W0	40	Beaulieu Palmer (m) 1310 Montée Hope Ste Clotilde J0L1W0
10	Barbeau Marie-Jeanne (f) 942 Grand Rang St-Michel J0L2J0	41	Beaulieu Daniel (m) 1310 Montée Hope Ste Clotilde J0L1W0
11	Barbeau Real (m) 942 Grand Rang St-Michel J0L2J0	42	Brais Linda (f) 1310 Montée Hope Ste Clotilde J0L1W0
12	Blaszczyk Marina (m) 1218 Grand Rang Ste-Clotilde J0L1W0	43	Brisebois Brigitte (f) 2161 St Paul Ste Clotilde J0L1W0
13	Blaszczyk Margareth (f) 1218 Grand Rang Ste-Clotilde J0L1W0	44	Brouillard Mario (m) 2161 St Paul Ste Clotilde J0L1W0
14	Boyer Richard (m) 1202 Grand Rang Ste-Clotilde J0L1W0	45	Boutin Jean-Pierre (m) 2163 St Paul Ste Clotilde J0L1W0
15	Boyer Lorraine (f) 1202 Grand Rang Ste-Clotilde J0L1W0	46	Boutin Suzanne (f) 2163 St Paul Ste Clotilde J0L1W0
16	Boyer Alain (m) 1204 Grand Rang Ste-Clotilde J0L1W0	47	Comeau Betty (f) 1702 Ch. Riviere Ste Clotilde J0L1W0
17	Boyer Jocelyne (f) 1204 Grand Rang Ste-Clotilde J0L1W0	48	Coallier Michel (m) 1734 Ch. Riviere Ste Clotilde J0L1W0
18	Brunelle Monique (f) 1147 Grand Rang Ste-Clotilde J0L1W0	49	Coallier Marjolaine (f) 1734 Ch. Riviere Ste Clotilde J0L1W0
19	Brunelle Jean (m) 1147 Grand Rang Ste-Clotilde J0L1W0	50	Clermon Jean-Louis (m) 1787 Ch. Riviere Ste Clotilde J0L1W0
20	Bourdon Romeo (m) 1073 Grand Rang Ste-Clotilde J0L1W0	51	Charron Jacques (m) 1512 RR 1 Ste Clotilde J0L1W0
21	Bourdon Laurette (f) 1073 Grand Rang Ste-Clotilde J0L1W0	52	Crête Mario (m) 1514 RR1 Ste Clotilde J0L1W0
22	Bourdon Gabriel (m) 1071 Grand Rang Ste-Clotilde J0L1W0	53	Coallier Pierre (m) 1553 RR 1 Ste Clotilde J0L1W0
23	Bourdon Denise (f) 1071 Grand Rang Ste-Clotilde J0L1W0	54	Cayoutte Yves (m) 1634 RR 1 Ste Clotilde J0L1W0
24	Bourdon Daniel (m) 1071 Grand Rang Ste-Clotilde J0L1W0	55	Cartier Alfres (m) 942 Grand Rang St Michel J0L2J0
25	Bourdon Francine (f) 1071 Grand Rang Ste-Clotilde J0L1W0	56	Church Patrick (m) 1235 Grand Rang Ste Clotilde J0L1W0
26	Bélanger Jean-Marc (m) 1031 Grand Rang Ste-Clotilde J0L1W0	57	Coutlée Jean-Guy (m) 1199 Grand Rang Ste Clotilde J0L1W0
27	Bélanger Emilien (m) 1030 Grand Rang Ste Clotilde J0L1W0	58	Caollier Manon (f) 1199 Grand Rang Ste Clotilde J0L1W0
28	Bélanger Ermosa (f) 1030 Grand Rand Ste Clotilde J0L1W0	59	Coallier Carole (f) 1553 RR 1 Ste Clotilde J0L1W0
29	Bélanger Jean-Luc (m) 1022 Grand Rang Ste-Clotilde J0L1W0	60	Charette Lyne (f) 1173 Grand Rang Ste Clotilde J0L1W0
30	Bockus Frederick (m) 1010 Grand Rang Ste-Clotilde J0L1W0	61	Charette Lucille (f) 1173 Grand Rang Ste Clotilde J0L1W0
31	Bockus Aline (f) 1010 Grand Rang Ste-Clotilde J0L1W0	62	Charette Roméo (m) 1173 Grand Rang Ste Clotilde J0L1W0

RURAL/RURALE	electoral district/circonscription	URBAN/URBAINE
N° 190 page N° 1 of/de 17	Chateauguay	N° page N° of/de
polling division section de vote	certified/certifié Chateaugua signature(s)-enumerator(s) / signature(s)-recenseur(s)	polling division section de vote

F 303 — 8.5M-7-79

PRELIMINARY LIST OF ELECTORS

ELECTIONS CANADA

LISTE PRÉLIMINAIRE DES ÉLECTEURS

161014

This list of qualified electors for the polling division number as set out below was prepared for use at the pending federal election from information obtained at the enumeration and has been certified by the signature(s) below as to completeness and correctness so far as is possible.

La présente constitue la liste des électeurs de la section de vote dont le numéro apparaît plus bas préparée en vue de l'élection fédérale en cours d'après les renseignements recueillis lors du recensement. Le(s) recenseur(s) y a(ont) apposé sa(leur) signature, affirmant que cette liste est aussi complète et exacte que possible.

N°		N°	
63	Charette Daniel (m) 1173 Grand Rang Ste Clotilde JOL1WO	94	English Gisele (f) 1056 Grand Rang Ste Clotilde JOL1WO
64	Charette Linda (f) 1173 Grand Rang Ste Clotilde JOL1WO	95	English Denis-Claude (m) 1056 Grand Rang Ste Clotilde JOL1WO
65	Charette Antonio (f) 1173 Grand Rang Ste Clotilde JOL1WO	96	Faubert Jean-Louis (M) 1709 Ch. Riviere Ste Clotilde JOL1WO
66	Charette Pierre (m) 1173 Grand Rang Ste Clotilde JOL1WO	97	Faubert Carmen (F) 1709 Ch. Riviere Ste Clotilde JOL1WO
67	Coté Claude-André (m) 1159 Grand Rang Ste Clotilde JOL1WO	98	Faubert Chantal (F) 1709 Ch. Riviere Ste Clotilde JOL1WO
68	Coté Rachel (f) 1159 Grand Rang Ste Clotilde JOL1WO	99	Faille Jocelyne (F) 1714 Ch. Riviere Ste Clotilde JOL1WO
69	Cournoyer Serge (m) 1157 Grand Rang Ste Clotilde JOL1WO	100	Faille Armanda (F) 1128 Grand Rang Ste Clotilde JOL1WO
70	Cournoyer Germaine (f) 1157 Grand Rang Ste Clotilde JOL1WO	101	Faille Raymond (M) 1130 Grand Rang Ste Clotilde JOL1WO
71	Cousineau Paul-Aimé (m) 1067 Grand Rang Ste Clotilde JOL1WO	102	Faille Georgette (F) 1130 Grand Rang Ste Clotilde Jol1Wo
72	Cousineau Lucille (f) 1067 Grand Rang Ste Clotilde JOL1WO	103	Faille Sylvain (M) 1130 Grand Rang Ste Clotilde JOL1WO
73	Cousineau Luc (m) 1067Grand Rang Ste Clotilde JOL1WO	104	Faille Roland (M) 1064 Grand Rang Ste Clotilde JOL1WO
74	Cousineau Jean (m) 1067 Grand Rang Ste Clotilde JOL1WO	105	Faille Daniel (M) 1064 Grand Rang Ste Clotilde JOL1WO
75	Chouinard Carmen (f) 1322 Montée Hope Ste Clotilde JOL1WO	106	Faille Francois (M) 1064 Grand Rang Ste Clotilde JOL1WO
76	Deklerck Claude (m) 1792 Ch. Riviere Ste Clotilde JOL1WO	107	Faille Yvan (M) 1064 Grand Rang Ste Clotilde JOL1WO
77	Deklerck Rhéa (f) 1792 Ch. Riciere Ste Clotilde JOL1WO	108	Faille Anatole (m) 1029 Grand Rang Ste Clotilde JOL1WO
78	Deklerck Pierre (m) 1792 Ch. Riviere Ste Clotilde JOL1WO	109	Faille Marie-Rose (F) 1029 Grand Rang Ste Clotilde JOL1WO
79	Deklerck Michel (m) 1792 Ch. Riviere Ste Clotilde JOL1WO	110	Faille Réjean (M) 1029 Grand Rang Ste Clotilde JOL1WO
80	Duranceau Yvon (m) 1190 Grand Rang Ste Clotilde JOL1WO	111	Faille Robert (M) 1029 Grand Rang Ste Clotilde JOL1WO
81	Dicks Alexander (m) 1164 Grand Rang Ste Clotilde JOL1WO	112	Faille Jean-Marc (M) 1029 Grand Rang Ste Clotilde JOL1WO
82	Dicks Joan (f) 1164 Grand Rang Ste Clotilde JOL1WO	113	Faille Madeleine (F) 1013 Grand Rang Ste Clotilde JOL1WO
83	Demers Yves (m) 1044 Grand Rang Ste Clotilde JOL1WO	114	Faille Raoul (M) 1013 Grand Rang Ste Clotilde JOL1WO
84	Deschenes Jean King (m) 1037b Grand Rang Ste Clotilde JOL1WO	115	Faille Christiane (F) 1013 Grand Rang Ste Clotilde JOL1WO
85	Demers Arthur (m) 1102 Grand Rang Ste Clotilde JOL1WO	116	Faille Joel (M) 1013 Grand Rang Ste Clotild3eJOL1WO
86	Demers Yvonne (f) 1102 Grand Rang Ste Clotilde JOL1WO	117	Faille Gilbert (M) 1011 Grand Rang Ste Clotilde JOL1WO
87	Desjardins Honoré (m) 2014 Ch. de la Ferme Ste ClotildeJOL1WO	118	Faille LIse (F) 1011 Grand Rang Ste Clotilde JOL1WO
88	Desjardins Yvonne (f) 2014 Ch. de la Ferme Ste Clotilde Jol1WO	119	Fortier Luc (M) 1105 Grand Rang Ste Clotilde JOL1WO
89	Delaunais André (m) 2167 St Paul Ste Clotilde Jol1WO	120	Fortier Marc (M) 1105 Grand Rang Ste Clotilde JOL1WO
90	Delaunais Diane (f) 2167 St Paul Ste Clotilde JOL1WO	121	Fortier Jacques (M) 1105 Grand Rang Ste Clotilde JOL1WO
91	Delaunais Alcide (m) 2168 St Paul Ste Clotilde JOL1WO	122	Fortier Lucie (F) 1105 Grand Ste Clotilde JOL1WO
92	Delaunais Rose Alma (f) 2168 St Paul Ste Clotilde JOL1WO	123	Faille Oliva (M) 1342 Montée Hope Ste Clotilde JOL1WO
93	English Thomas (m) 1056 Grand Rang Ste Clotilde JOL1WO		

RURAL/RURALE		electoral district/circonscription	URBAN/URBAINE	
N°	page	Chateauguay	N°	page
190	N° 2 of/de 27	certified / certifié signature(s)-enumerator(s) / signature(s)-recenseur(s)		N° of/de
polling division / section de vote			polling division / section de vote	

161015

F 303 **PRELIMINARY LIST OF ELECTORS**

ELECTIONS CANADA

LISTE PRÉLIMINAIRE DES ÉLECTEURS

85M-7-79

This list of qualified electors for the polling division number as set out below was prepared for use at the pending federal election from information obtained at the enumeration and has been certified by the signature(s) below as to completeness and correctness so far as is possible.

La présente constitue la liste des électeurs de la section de vote dont le numéro apparaît plus bas préparée en vue de l'élection fédérale en cours d'après les renseignements recueillis lors du recensement. Le(s) recenseur(s) y a(ont) apposé sa(leur) signature, affirmant que cette liste est aussi complète et exacte que possible.

N°	
124	Faille Lucienna (F) 1342 Montée Hope Ste Clotilde J0L1W0
125	Faille Alpha (m) 1341 Montée Hope Ste Clotilde Jol1Wo
126	Faille Therese (F) 1341 Montée Hope Ste Clotilde J0L1W0
127	Faille Denis (M) 1342 Montée Hope Ste Clotilde J0L1W0
128	Gaumond Guy (M) 1796 Ch. Riviere Ste-Clotilde J0L1W0
129	Gaumond Annette (F) 1796 Ch. Riviere Ste Clotilde J0L1W0
130	Gaumond Stephane (M) 1796 Ch. Riviere Ste Clotilde J0L1W0
131	Geraldeau France (F) 1512 R R 1 Ste Clotilde J0L1W0
132	Gonzalves Liliane (F) 1516 R R 1 Ste Clotilde J0L1W0
133	Gilbert Daniel (M) 1518 R R 1 Ste Clotilde J0L1W0
134	Gilbert Lyne (F) 1518 R R 1 Ste Clotilde J0L1W0
135	Guérin Jean-Paul (M) 1640 R R 1 Ste Clotilde J0L1W0
136	GuérinLouise (F) 1640 R R 1 Ste Clotilde J0L1W0
137	Guérin Joseph (M) 1050 Grand Rang Ste Clotilde J0L1W0
138	Guérin Laurencia (F) 1050 Grand Rang Ste Clotilde J0L1W0
139	Guérin Claudette (F) 1050 Grand Rang Ste Clotilde J0L1W0
140	Guérin Raynald (M) 1050 Grand Rang Ste Clotilde J0L1W0
141	Guérin Jocelyne (f) 1050 Grand Rang Ste Clotilde J0L1W0
142	Gagné Serge (M) 1383 Montée Hope Ste Clotilde J0L1W0
143	Gagné Johanne (F) 1383 Montée Hope Ste Clotilde J0L1W0
144	Houle Peter (M) 1093 Grand Rang Ste Clotilde J0L1W0
145	Harvey Aurélien (M) 1021 Grand Rang Ste Clotilde J0L1W0
146	Harvey Lisette (F) 1021 Grand Rang Ste Clotilde J0L1W0
147	Houlihan Kathleen (F) 1338 Montée Hope Ste Clotilde J0L1W0
148	Holmes Charles-Henri (M) 1322 Mpntée Hope Ste eClotilde J0L1W0
149	Holmes Jean-Paul (M) 1321 Montée Hope Ste Clotilde J0L1W0
150	Holmes Mariette (F) 1321 Montée Hope Ste Clotilde J0L1W0
151	Holmes Johanne (F) 1321 Montée Hope Ste Clotilde J0L1W0
152	Jabs Edward (M) 1556 Rang 1 Ste Clotilde J0L1W0
153	Jadah Robert (M) 1037a Grand Rang Ste Clotilde J0L1W0
154	Kroos Fred (m) 1183 Grand Rang Ste Clotilde J0L1W0
155	Kroos Kathy (F) 1183 Grand Rang Ste Clotilde J0L1W0
156	Kroos Carolyn (F) 1183 Grand Rang Ste Clotilde J0L1W0
157	Kroos Christina (F) 1183 Grand Rang Ste Clotilde J0L1W0
158	Kroos Michael (M) 1183 Grand Rang Ste Clotilde J0L1W0
159	Lacaille Michel (m) 1702ch. riviere Ste-Clotilde J0L1W0
160	Lecuyer Susan (f) 1704 ch. riviere Ste-Clotilde J0L1W0
161	Laffitte Andre (m) 1803 ch. riviere Ste-Clotilde J0L1W0
162	Laffitte Guy (m) 1809 ch. riviere Ste-ClotildeJ0L1W0
163	Laffitte Liliane (f) 1809 ch. riviere Ste-Clotilde J0L1W0
164	Laffitte Vincent (m) 1809 ch. riviere Ste-Clotilde J0L1W0
165	Lefebvre Isabelle (f) 1796 ch. riviere Ste-Clotilde J0L1W0
166	Leclerc Paulette (f) 1524 RR 1 Ste-Clotilde J0L1W0
167	Lavigueur Jacques (m) 1575 RR 1 Ste-Clotilde J0L1W0
168	Lavigueur Claudine (f) 1575 RR 1 Ste-Clotilde J0L1W0
169	Lavigueur Raymond (m) 1585 RR 1 Ste-Clotilde J0L1W0
170	Lavigueur Michelle (f) 1585 RR 1 Ste-Clotilde J0L1W0
171	Lavigueur René (m) 1586 RR 1 Ste-Clotilde J0L1W0
172	Lavigueur Alice (f) 1586 RR 1 Ste-Clotilde J0L1W0
173	Lavigueur Alain (m) 1586 RR 1 Ste-Clotilde J0L1W0
174	Lavigueur Jocelyne (f) 1586 RR 1 Ste-Clotilde J0L1W0
175	Lussier Marcel (m) RR 1 Ste-Clotilde J0L1W0
176	Lemieux Bruno (m) 1696 RR 1 Ste-Clotilde J0L1W0
177	Lemieux Christiane (f) 1696 RR 1 Ste-Clotilde J0L1W0
178	Lavigne Diane (f) 2100 St-Andre Ste-Clotilde J0L1W0
179	Lacroix Roger (m) 1212 Grand Rang Ste-Clotilde J0L1W0
180	Lacroix Helene (f) 1212 Grand Rang Ste-Clotilde J0L1W0
181	Lamb Donna (f) 1049 Grand Rang Ste-Clotilde J0L1W0
182	Lamb Dennis (m) 1049 Grand Rang Ste-Clotilde J0L1W0
183	Lacroix Jacques (m) 1037c Grand Rang Ste-Clotilde J0L1W0
184	Lavoie Laurier (m) 1101 Grand Rang Ste-Clotilde J0L1W0
185	Lavoie Micheline (f) 1101 Grand Rang Ste-Clotilde J0L1W0

RURAL/RURALE		electoral district/circonscription	URBAN/URBAINE	
N°	page	Chateauguay	N°	page
190	N° 3 of/de 7	certified / certifié signature(s)-enumerator(s) / signature(s)-recenseur(s)		N° of/de
polling division / section de vote			polling division / section de vote	

161016

F 303 PRELIMINARY LIST OF ELECTORS

ELECTIONS CANADA

LISTE PRÉLIMINAIRE DES ÉLECTEURS

8.5M-7-79

This list of qualified electors for the polling division number as set out below was prepared for use at the pending federal election from information obtained at the enumeration and has been certified by the signature(s) below as to completeness and correctness so far as is possible.

La présente constitue la liste des électeurs de la section de vote dont le numéro apparaît plus bas préparée en vue de l'élection fédérale en cours d'après les renseignements recueillis lors du recensement. Le(s) recenseur(s) y a(ont) apposé sa(leur) signature, affirmant que cette liste est aussi complète et exacte que possible.

N°	
186	Laplante Diane (f) 1044 Grand Rang Ste-Clotilde J0L1W0
187	Lanoue Gaetan (m) 1123 Grand Rang Ste-Clotilde J0L1W0
188	Lanoue Noelline (f) 1123 Grand Rang Ste-Clotilde J0L1W0
189	Lavoie Jean-Guy (m) 1338 Montée Hope Ste-Clotilde J0L1W0
190	Lalonge Pierrette (f) 1310 Montée Hope Ste-Clotilde J0L1W0
191	Langlois Marcel (m) 2002 Ch. Ferme Ste-Clotilde J0L1W0
192	Langlois Lucille (f) 2002 Ch. Ferme Ste-Clotilde J0L1W0
193	Langlois lise (f) 2002 Ch. Ferme Ste-Clotilde J0L1W0
194	Langlois Céline (f) 2002 Ch. Ferme Ste-Clotilde J0L1W0
195	Lemyre Gilles (m) 2046 Ch. Ferme Ste-Clotilde J0L1W0
196	Lemyre Lise (f) 2046 Ch. Ferme Ste-Clotilde J0L1W0
197	Lemyre Lyne (f) 2046 Ch. Ferme Ste-Clotilde J0L1W0
198	Langlois Rolland (m) 2165 St-Paul Ste-Clotilde J0L1W0
199	Mc Cray Duncan (m) 1722 Ch. Riviere Ste-Clotilde J0L1W0
200	Mc Cray James (m) 1099 Grand Rang Ste-Clotilde J0L1W0
201	Myre Delia (f) 1800 Ch. Riviere Ste-Clotilde J0L1W0
202	Mathieu Louis (m) 1562 RR 1 Ste-Clotilde J0L1W0
203	Mathieu Berthe (f) 1562 RR 1 Ste-Clotilde J0L1W0
204	Mathieu André (m) 1562 RR 1 STe-Clotilde J0L1W0
205	Ménard Benoit (m) 1582 RR 1 Ste-Clotilde J0L1W0
206	Ménard Ghislaine (f) 1582 RR 1 Ste-Clotilde J0L1W0
207	Ménard Christian (m) 1582 RR 1 Ste-Clotilde J0L1W0
208	Marcil Gilles (m) 1260 Grand Rang Ste-Clotilde J0L1W0
209	Marcil Pierrette (f) 1260 Grand Rang Ste-Clotilde J0L1W0
210	Marcil Pierre (m) 1243 Grand Rang Ste-Clotilde J0L1W0
211	Marcil Micheline (f) 1243 Grand rang Ste-Clotilde J0L1W0
212	Mathieu Serge (m) 1153 Grand Rang Ste-Clotilde J0L1W0
213	Mathieu Jeannine (f) 1153 Grand Rang Ste-Clotilde J0L1W0
214	Moquin Fernand (m) 1150 Grand Rang Ste-Clotilde J0L1W0
215	Moquin Marie-Blanche (f) 1150 Grand Rang Ste-Clotilde J0L1W0
216	Moquin Lucette (f) 1150 Grand Rang Ste-Clotilde J0L1W0
217	Moquin Luc (m) 1150 Grand Rang Ste-Clotilde J0L1W0
218	Morris Roger (m) 1087 Grand Rang Ste-Clotilde J0L1W0
219	Morris May (f) 1087 Grand Rang Ste-Clotilde J0L1W0
220	Meunier Roméo (m) 1077 Grand Rang Ste-Clotilde J0L1W0
221	Meunier Laurette (f) 1077 Grand Rang Ste-Clotilde J0L1W0
222	Mallette Georges (m) 1328 Montée Hope Ste-Clotilde J0L1W0
223	Meunier Yves (m) 1309 Montée Hope Ste-Clotilde J0L1W0
224	Meunier Marie-Claire (f) 1309 Montée Hope Ste-Clotilde J0L1W0
225	Michaud Alice (f) 2030 Ch, Ferme Ste-Clotilde J0L1W0
226	Meunier Nicole (f) 2165 St-Paul Ste-Clotilde J0L1W0
227	Neidish Nick (m) 1107 Grand Rang Ste-Clotilde J0L1W0

RURAL/RURALE

N° 190

page N° 4 of/de 7

polling division / section de vote

electoral district/circonscription: Chateauguay

certified / certifié

signature(s)-enumerator(s) / signature(s)-recenseur(s)

URBAN/URBAINE

N°

page N° of/de

polling division / section de vote

161017

F 303 PRELIMINARY LIST OF ELECTORS

ELECTIONS CANADA

LISTE PRÉLIMINAIRE DES ÉLECTEURS

85M-7-79

This list of qualified electors for the polling division number as set out below was prepared for use at the pending federal election from information obtained at the enumeration and has been certified by the signature(s) below as to completeness and correctness so far as is possible.

La présente constitue la liste des électeurs de la section de vote dont le numéro apparaît plus bas préparée en vue de l'élection fédérale en cours d'après les renseignements recueillis lors du recensement. Le(s) recenseur(s) y a(ont) apposé sa(leur) signature, affirmant que cette liste est aussi complète et exacte que possible.

N°		N°	
228	Neidish Rosina (f) 1187 Grand Rang Ste-Clotilde J0L1W0	249	Poissant Thérese (f) 1125 Grand Rang Ste-Clotilde J0L1W0
229	Ouellette Jean-Pierre (m) 2010 Ch.Ferme Ste-Clotilde J0L1W0	250	Pigeon Jeanne D'arc (f) 1001 Grand Rang Ste-Clotilde J0L1W0
230	Ouellette Nicole (f) 2010 Ch. Ferme Ste-Clotilde J0L1W0	251	Pigeon Lucie (f) 1001 Grand Rang Ste-Clotilde J0L1W0
231	Provost Bernard (m) 1704 Ch. Riviere Ste-Clotilde J0L1W0	252	Primeau Valentine (f) 1099 Grand Rang Ste-Clotilde J0L1W0
232	Prud'homme Claude (m) 1717 Ch. Riviere Ste-Clotilde J0L1W0	253	Primeau Rollande (f) 1339 Montée Hope Ste-Clotilde J0L1W0
233	Prud'homme Denise (f) 1717 Ch. Riviere Ste-Clotilde J0L1W0	254	Pelletier Jeannette (f) 1328 Montée Hope Ste-Clotilde J0L1W0
234	Prud'homme Sylvain (m) 1717 Ch. Riviere Ste-Clotilde J0L1W0	255	Ravary Jacques (m) 1733 Ch. Riviere Ste-Clotilde J0L1W0
235	Prud'homme Fernand (m) 1701 Ch. Riviere Ste-Clotilde J0L1W0	256	Ravary Cécile (f) 1733 Ch. Ribiere Ste-Clotilde J0L1W0
236	Prud'homme Diane (f) 1701 Ch. Riviere Ste-Clotilde J0L1W0	257	Ravany Alexandre (m) 1752 Ch. Riviere Ste-Clotilde J0L1W0
237	Primeau raymond (m) 1723 Ch. Riviere Ste-Clotilde J0L1W0	258	Ravany Réjeane (f) 1752 Ch. Riviere Ste-Clotilde J0L1W0
238	Primeau Rose-annette (f) 1723 Ch. Riviere Ste-Clotilde J0L1W0	259	Riendeau Marguerite (f) 1559 RR 1 Ste-Clotilde J0L 1W0
239	Peron Charles (m) 1815 Ch. Riviere Ste-Clotilde J0L1W0	260	Riendeau gilles (m) 1559 RR 1 Ste-Clotilde J0L1W0
240	Peron Marielle (f) 1815 Ch. Riviere Ste-Clotilde J0L1W0	261	Riendeau andré (m) 1559 RR 1 Ste-Clotilde J0L1W0
241	Peron Stéphane (m) 1815 Ch. Riviere Ste-Clotilde J0L1W0	262	Roy Denis (m) 1190 Grand Rang Ste-Clotilde J0L1w0
242	Prud'homme Renald (m) 1798 Ch. Riviere Ste-Clotilde J0L1W0	263	Ricard Léa (f) 1078 Grand Rang Ste-Clotilde J0L1W0
243	Parent Hélene (f) 1775 Ch. Riviere Ste-Clotilde J0L1W0	264	Ricard Armand (m) 1078 Grand Rang Ste-Clotilde J0l1w0
244	Pouliot Huguette (f) 1636 RR 1 Ste-Clotilde J0L1W0	265	Rousse Marie-Jeanne (f) 1096 Grand Rang Ste-Clotilde J0L1W0
245	Poissant Jean-Denis (m) 1140 Grand Rang Ste-Clotilde J0L1W0	266	Rousse Louis (m) 1096 Grand Rang Ste-Clotilde J0L1W0
246	Poissant Madeleine (f) 1140 Grand Rang Ste-Clotilde J0L1W0	267	Rhéaume Jean-Guy (m) 1330 Montée Hope Ste-Clotilde J0L1W
247	Poissant Linda (f) 1140 Grand Rang Ste-Clotilde J0L1W0	268	Rhéaume Lise (f) 1330 Montée Hope Ste-Clotilde J0L1W0
248	Poissant Dollard (m) 1125 Grand Rang Ste-Clotilde J0L1W0	269	Richard Michel (m) 2018 Ch. Ferme Ste-Clotilde J0L1W0

RURAL/RURALE		electoral district/circonscription	URBAN/URBAINE	
N°	page	Chateauguay	N°	page
190	N° 5 of/de 7	certified certifié signature(s)-enumerator(s) / signature(s)-recenseur(s)		N° of/de
polling division section de vote			polling division section de vote	

F 303 — 8 5M-7-79

PRELIMINARY LIST OF ELECTORS

ELECTIONS CANADA

LISTE PRÉLIMINAIRE DES ÉLECTEURS

161018

This list of qualified electors for the polling division number as set out below was prepared for use at the pending federal election from information obtained at the enumeration and has been certified by the signature(s) below as to completeness and correctness so far as is possible.

La présente constitue la liste des électeurs de la section de vote dont le numéro apparaît plus bas préparée en vue de l'élection fédérale en cours d'après les renseignements recueillis lors du recensement. Le(s) recenseur(s) y a(ont) apposé sa(leur) signature, affirmant que cette liste est aussi complète et exacte que possible.

N°		N°	
270	Richard Michèle (F) 2018 Chemin de la Ferme Ste Clotilde	299	Smith Davin (M) 1146 Grand Rang Ste Clotilde JOL1WO
271	Surprenant Denis (M) 1794 Ch. Riviere Ste Clotilde JOL1WO	300	Sullivan Roméo (M) 1138 Grand Rang Ste Clotilde JOL1WO
272	Surprenant Jean-Marc (M) 1794 Ch. Rivière Ste Clotilde JOL1WO	301	Sullivan Solange (F) 1138 Grand Rang Ste Clotilde JOL1WO
273	St Jacques Pierre (M) 1516 R R 1 Ste Clotilde JOL1WO	302	Sullivan Jeanne (F) 1136 Grand Rang Ste Clotilde JOL1WO
274	St Jacques Fernand (M) 1601 R R 1 Ste Clotilde JOL1WO	303	Sullivan Henri (M) 1136 Grand Rang Ste Clotilde JOL1WO
275	St Jacques Yvette (F) 1601 R R 1 Ste Clotilde JOL1WO	304	St Georges Monique (F) 1031 Grand Rang Ste Clotilde JOL1WO
276	St Jacques Robert (M) 1601 R R 1 Ste Clotilde JOL1WO	305	Skjaevestad Knut (M) 1037 Grand Rang Ste Clotilde JOL1WO
277	St Jacques Sylvain (M) 1601 E E 1 Ste Clotilde JOL1WO	306	Skjaevestad Ellen (F) 1037 Grand Rang Ste Clotilde JOL1WO
278	St Jacques André (M) 1601 R R 1 Ste Clotilde JOL1WO	307	Thibert Lidia (F) 1571 R R 1 Ste Clotilde JOL1WO
279	Stacey Clayton (M) 1236 Grand Rang Ste Clotilde JOL1WO	308	Thibert Michel (M) 1579 R R 1 Ste Clotilde JOL1WO
280	Stacey Bryan (M) 1230 Grand Rang Ste Clotilde JOL 1WO	309	Thibert Huguette (F) 1579 R R 1 Ste Clotilde JOL1WO
281	Stacey Kyla (F) 1230 Grand Rang Ste Clotilde JOL 1WO	310	Théoret Jacques (M) 1040 Grand Rang Ste Clotilde JOL1WO
282	Stacey Gordon (M) 1213 Grand Rang Ste Clotilde JOL1WO	311	Théoret Nicole (F) 1040 Grand Rang Ste Clotilde JOL1WO
283	Stacey Marilyn (F) 1213 Grand Rang Ste Clotilde JOL1WO	312	Théoret Robert (M) 1332 Montée Hope Ste Clotilde JOL1WO
284	Stacey Mark (M) 1213 Grand Rang Ste Clotilde JOL1WO	313	Théoret Monique (F) 1332 Montée Hope Ste Clotilde JOL1WO
285	Stacey Nancy (F) 1213 Grand Rang Ste Clotilde JOL1WO	314	Théoret Alain (M) 1332 Montée Hope Ste Clotilde JOL1WO
286	Stacey Michael (M) 1213 Grand Rang Ste Clotilde JOL1WO	315	Théoret Nathalie (F) 1332 Montée Hope Ste Clotilde JOL1WO
287	Stacey Kim (M) 1213 Grand Rang Ste Clotilde JOL1WO	316	Turcotte Armande (F) 2152 St Paul Ste Clotilde JOL1WO
288	Stacey Stanley (M) 1195 Grand Rang Ste Clotilde JOL1WO	317	Thibeault Thérèse (F) 2048 Ch. Ferme Ste Clotilde JOL1WO
289	Stacey Barbara (F) 1195 Grand Rang Ste Clotilde JOL1WO	318	Thibault Mario (M) 2048 Ch. Ferme Ste Clotilde JOL1WO
290	Stacey David (M) 1195 Grand Rang Ste Clotilde JOL1WO	319	Thibeault Bruno (M) 2048 Ch. Ferme Ste Clotilde JOL1WO
291	Stacey Charles (M) 1195 Grand Rang Ste Clotilde JOL1WO	320	Thibeault Nathalie (F) 2048 Ch. Ferme Ste Clotilde JOL1WO
292	Stacey Joan (F) 1195 Grand Rang Ste Clotilde JOL1WO	321	Usereau Maurice (M) 1594 R R 1 Ste Clotilde JOL1WO
293	Salkowski Michel (M) 1159 Grand Rang Ste Clotilde JOL1WO	322	Usereau Lucie (F) 1594 R R 1 Ste Clotilde JOL1WO
294	Salkowski Marguerite (F) 1159 Grand Rang Ste Clotilde JOL1WO	323	Usereau Léopold (M) 1600 R R 1 Ste Clotilde JOL1WO
295	Salkowski Hélene (F) 1159 Grand Rang Ste Clotilde JOL1WO	324	Usereau Rolande (F) 1600 R R 1 Ste Clotilde JOL1WO
296	Salkowski Jean-Luc (M) 1159 Grand Rang Ste Clotilde JOL1WO	325	Vallée Alphonse (M) 1739 Ch. Riviere Ste Clotilde JOL1WO
297	Smith Gordon (M) 1146 Grand Rang Ste Clotilde JOL1WO	326	Vallée Thérèse (F) 1739 Ch Riviere Ste Clotilde JOL1WO
298	Smith Marielle (F) 1146 Grand Rang Ste Clotilde JOL1WO	327	Vallée Guy (M) 1739 Ch. Riviere Ste Clotilde JOL1WO
		328	Viau Rémi (M) 1208 Grand Rang Ste Clotilde JOL1WO
		329	Viau Huguette (F) 1208 Grand Rang Ste Clotilde JOL1WO

RURAL/RURALE

N° 190 — page N° 6 of/de 7

polling division / section de vote

electoral district/circonscription: Chateauguay

certified / certifié — signature(s)-enumerator(s) / signature(s)-recenseur(s)

URBAN/URBAINE

N° — page N° — of/de

polling division / section de vote

161019

F 303 **PRELIMINARY LIST OF ELECTORS**

ELECTIONS CANADA

LISTE PRÉLIMINAIRE DES ÉLECTEURS

85M-7-79

This list of qualified electors for the polling division number as set out below was prepared for use at the pending federal election from information obtained at the enumeration and has been certified by the signature(s) below as to completeness and correctness so far as is possible.

La présente constitue la liste des électeurs de la section de vote dont le numéro apparaît plus bas préparée en vue de l'élection fédérale en cours d'après les renseignements recueillis lors du recensement. Le(s) recenseur(s) y a(ont) apposé sa(leur) signature, affirmant que cette liste est aussi complète et exacte que possible.

N°		N°	
330	Viau René (M) 1175 Grand Rang Ste Clotilde JOL1WO		
331	Viau Dolores (F) 1175 Grand Rang Ste Clotilde JOL1WO		
332	Viau Roméo (M) 1172 Grand Rang Ste Clotilde JOL1WO		
333	Viau Gertrude (F) 1172 Grand Rang Ste Clotilde JOL1WO		
334	Viau Lucien (M) 1172 Grand Rang Ste Clotilde JOL1WO		
335	Viau Guy (M) 1133 Grand Rang Ste Clotilde JOL1WO		
336	Viau Jeanüine (F) 1133 Grand Rang Ste Clotilde JOL1W0		
337	Viau Jacqueline (F) 1133 Grand Rang Ste Clotilde JOL1WO		
338	Weldon Christopher (M) 1225 Grand Rang Ste Clotilde JOL1Wo		
339	Weldon Ingeborg (F) 1225 Grand Rang Ste Clotilde JOL1WO		

RURAL/RURALE		electoral district/circonscription	URBAN/URBAINE	
N° 190	page N° 2 of/de 2	certified Châteauguay signature(s)-enumerator(s) / signature(s)-recenseur(s) certifié	N°	page N° of/de
polling division section de vote				polling division section de vote

161020

F 303 **PRELIMINARY LIST OF ELECTORS**

ELECTIONS CANADA

LISTE PRÉLIMINAIRE DES ÉLECTEURS

8 5M-7-79

This list of qualified electors for the polling division number as set out below was prepared for use at the pending federal election from information obtained at the enumeration and has been certified by the signature(s) below as to completeness and correctness so far as is possible.

La présente constitue la liste des électeurs de la section de vote dont le numéro apparaît plus bas préparée en vue de l'élection fédérale en cours d'après les renseignements recueillis lors du recensement. Le(s) recenseur(s) y a(ont) apposé sa(leur) signature, affirmant que cette liste est aussi complète et exacte que possible.

N°	Ste-Clotilde JOL 1WO	N°	
1	Aubut Valérie (F) 2713 rue Centre	32	Bourdon Manon (F) 1836 A Chemin de la Rivière
2	Arikan Yusuf (M) 1841 APP.8 Chemin de la Rivière	33	Bourdon Bernard (M) 1836 Chemin de la Rivière
3	Brais Marjolaine (F) 2411 Chemin de l'Eglise	34	Bourdeau Jean-Paul (M) 1841 APP3 Chemin de la Rivière
4	Brien Carmen (F) 2425 Chemin de l'Eglise	35	Barrette Benoit (M) 1841 APP1 Chemin de la Rivière
5	Bourget Robert (M) 3059 Rue Routhier	36	Bélisle André (M) 2300 rue Ste-Clotilde
6	Bourget Suzanne (F) 3059 Rue Routhier	37	Bélisle Louise (F) 2300 rue Ste-Clotilde
7	Benoit Denis (M) 3057 Rue Routhier	38	Chenail David (M) 2400 Chemin de l'Eglise
8	Benoit Joanne (F) 3057 Rue Routhier	39	Chenail Yolande (F) 2400 Chemin de l'Eglise
9	Blondin Serge (M) 2802 ST_Luc	40	Chenail Joanne (F) 2400 Chemin de l'Eglise
10	Blondin Jacqueline (F) 2802 ST-Luc	41	Chenail Edith (F) 2400 Chemin de l'Eglise
11	Beaulieu Maurice (M) 1827 Chemin de la Rivière	42	Chenail François (M) 2533 Chemin de l'Eglise
12	Beaulieu Marie-Paul (F) 1827 Chemin de la Rivière	43	Chenail Christianne (F) 2533 Chemin de l'Eglise
13	Bisonnette Carole (F) 2328 rue Ste-Clotilde	44	Cyr Claude (M) 2487 Chemin de l'Eglise
14	Babeux Lorando (M) 105 Ste-Marie	45	Cyr Claudette (F) 2487 Chemin de l'Eglise
15	Babeux Thérèse (F) 105 Ste-Marie	46	Cyr Henri (M) 2491 Chemin de l'Eglise
16	Babeux Jocelyn (M) 105 Ste-Marie	47	Cyr Yvette (F) 2491 Chemin de l'Eglise
17	Brossard Euclide (M) 107 Ste-Marie	48	Chenail Blandine (F) 1884 Chemin de la Rivière
18	Brossard Eva (F) 107 Ste-Marie	49	Chenail Aline (F) 2610 St-Marc
19	Brossard Sylvie (F) 107 Ste-Marie	50	Chenail Diane (F) 2610 St-Marc
20	Benoit Emile (M) 2317 rue Ste-Clotilde	51	Chevegny Conrad (M) 2803 St-Luc
21	Benoit Madeleine (F) 2317 rue Ste-Clotilde	52	Chevegny Julienne (F) 2803 St-Marc
22	Benoit Diane (F) 2317 rue Ste-Clotilde	53	Chenail Alain (M) 2621 St-Marc
23	Barbeau Roger (M) 2309 rue Ste-Clotilde	54	Chenail Manon (F) 2621 St-Marc
24	Barbeau Louise (F) 2309 rue Ste-Clotilde	55	Chenail Fernand (M) 2622 St-Marc
25	Bergeron Michel (M) 2538 Chemin de l'Eglise	56	Chenail B. Lise (F) 2622 St-Marc
26	Brouillard Jeanine (F) 2711 rue Centre	57	Chenail Claude (M) 2622 St-Marc
27	Brouillard Daniel (M) 2711 rue Centre	58	Chenail Sylvain (M) 2622 St-Marc
28	Bourdon Romain (M) 1836 Chemin de la Rivière	59	Coallier Emile (M) 1858 Chemin de la Rivière
29	Bourdon Claudette (F) 1836 Chemin de la Rivière	60	Coallier Jeanne (F) 1858 Chemin de la Rivière
30	Brouillard René (M) 2711 rue Centre	61	Chenail Denise (F) 1850 Chemin de la Rivière
31	Bourdon Linda (F) 1836 Chemin de la Rivière	62	Chenail Armand (M) 1833 Chemin de la Rivière

RURAL/RURALE		electoral district/circonscription	URBAN/URBAINE	
N°	page	Chateauguay	N°	page
191	N° 1 of/de 6	certified / certifié signature(s)-enumerator(s) / signature(s)-recenseur(s)		N° of/de
polling division / section de vote			polling division / section de vote	

161021

F 303 **PRELIMINARY LIST OF ELECTORS**

85M-7-79

ELECTIONS CANADA

LISTE PRÉLIMINAIRE DES ÉLECTEURS

This list of qualified electors for the polling division number as set out below was prepared for use at the pending federal election from information obtained at the enumeration and has been certified by the signature(s) below as to completeness and correctness so far as is possible.

La présente constitue la liste des électeurs de la section de vote dont le numéro apparaît plus bas preparée en vue de l'élection fédérale en cours d'après les renseignements recueillis lors du recensement. Le(s) recenseur(s) y a(ont) apposé sa(leur) signature, affirmant que cette liste est aussi complète et exacte que possible.

N°	Ste-Clotilde JOL 1WO	
63	Chenail Madeleine 1833 Chemin de la Rivière	(F)
64	Chenail Marcel 1829 Chemin de la Rivière	(M)
65	Chenail Hélène 1829 Chemin de la Rivière	(F)
66	Chenail Nicole 1829 Chemin de la Rivière	(F)
67	Chenail Reynald 1829 Chemin de la Rivière	(M)
68	Chenail Donald 1829 Chemin de la Rivière	(M)
69	Chevegny Jean-Marc 2337 rue Ste-Clotilde	(M)
70	Chevegny Lionel 102 rue Turcot	(M)
71	Chevegny Hélène 102 rue Turcot	(F)
72	Chassé Anita 2538 Chemin de l'Eglise	(F)
73	Chassé Jeannot 2536 Chemin de l'Eglise	(M)
74	Chassé Jocelyne 2538 Chemin de l'Eglise	(F)
75	Chenail Sylvie 2318 rue Ste-Clotilde	(F)
76	Chevegny Paul 1793 Chemin de la Rivière	(M)
77	Chevegny Jeannette 1793 Chemin de la Rivière	(F)
78	Chevegny Claude 1830 Chemin de la Rivière	(M)
79	Chevegny Pierrette 1830 Chemin de la Rivière	(F)
80	Chenail Lyse 2324 rue Ste-Clotilde	(F)
81	Charland Guy 2324 rue STe-Clotilde	(M)
82	Carron Paul 1841 APP6 Chemin de la Rivière	(M)
83	Charron Robert 1841 APP5 Chemin de la Rivière	(M)
84	Dinnigan Lester 2469 Chemin de l'Eglise	(M)
85	Dinnigan Antoinnette 2469 Chemin de l'Eglise	(F)
86	Désautels Léo 2416 Chemin de l'Eglise	(M)
87	Désautels Flore 2416 Chemin de l'Eglise	(F)
88	Duquette Thérèse 2440 Chemin de l'Eglise	(M)
89	Daigneault Pierre 2443 Chemin de l'Eglise	(M)
90	Daigneault Françoise 2443 Chemin de l'Eglise	(F)
91	Dagenais Rosario 1892 Chemin de la Rivière	(M)
92	Dagenais Anita 1892 Chemin de la Rivière	(F)
93	Dinnigan Mary 1875 Chemin de la Rivière	(F)
94	Dinnigan Helene 1875 Chemin de la Rivière	(F)
95	Dinnigan Mike 1875 Chemin de la Rivière	(M)
96	Dinnigan Patrick 1875 Chemin de la Rivière	(M)
97	Dubois Yvan 1856 Chemin de laRivière	(M)
98	Dubois Lyne 1856 Chemin de laRivière	(F)
99	Dagenais Rose-Mai 2719 rue Centre	(F)
100	Dagenais T. Louise 2719 rue centre	(F)
101	Daignault Emile 2540 Chemin de l'Eglise	(M)
102	Daignault Cécile 2540 Chemin de l'Eglise	(F)
103	Daignault Mario 2540 Chemin de l'Eglise	(M)
104	Faille Madeleine 1905 Chemin de la Rivière	(F)
105	Faille Gilles 2419 Chemin de l'Eglise	(M)
106	Faille Lorenzo 2427 Chemin de l'eglise	(M)
107	Faille Gisèle 2427 Chemin de l'Eglise	(F)
108	Faille Pierre 2427 Chemin de l'Eglise	(M)
109	Faille Line 2427 Chemin de L'Eglise	(F)
110	Ferraro Benoit 2620 St-Marc	(M)
111	Ferraro Jean-Pierre 2520 Chemin de l'Eglise	(M)
112	Ferraro Suzanne 2520 Chemin de l'eglise	(F)
113	Filliatreault Micheline 2720 rue Centre	(F)
114	Galant Michel 2400 Chemin de l'eglise	(M)
115	Gamache Lionel 2433 Chemin de l'Eglise	(M)
116	Gobeil Bérangère 2431 Chemin de l'Eglise	(F)
117	Guay Eddy 2439 Chemin de l'Eglise	(M)
118	Guay Marie-Reine 2439 Chemin de l'eglise	(F)
119	Gamache Réal 1882 Chemin de la Rivière	(M)
120	Gamache Lucille 1882 Chemin de la Rivière	(F)
121	Gamache Sylvie 1882 Chemin de la Rivière	(F)
122	Gervais Jean-Guy 1825 Chemin de la Rivière	(M)
123	Gervais Louisette 1825 Chemin de la Rivière	(F)
124	Gamache François 2313 rue Ste-Clotilde	(M)

RURAL/RURALE			electoral district/circonscription	URBAN/URBAINE	
N°	page			N°	page
191	N° 2	of/de 6	certified / certifié signature(s)-enumerator(s) / signature(s)-recenseur(s) Chateauguay		N° of/de
polling division / section de vote				polling division / section de vote	

F 303 **PRELIMINARY LIST OF ELECTORS**

85M-7-79

ELECTIONS CANADA

LISTE PRÉLIMINAIRE DES ÉLECTEURS

161022

This list of qualified electors for the polling division number as set out below was prepared for use at the pending federal election from information obtained at the enumeration and has been certified by the signature(s) below as to completeness and correctness so far as is possible.

La présente constitue la liste des électeurs de la section de vote dont le numéro apparaît plus bas préparée en vue de l'élection fédérale en cours d'après les renseignements recueillis lors du recensement. Le(s) recenseur(s) y a(ont) apposé sa(leur) signature, affirmant que cette liste est aussi complète et exacte que possible.

N°	Ste-Clotilde JOL 1WO	N°	
125	Gamache Suzanne (F) 2313 rue Ste-Clotilde	156	Lefebvre Jeanne (F) 2307 rue Ste-Clotilde
126	Gamache Joanne (F) 1898 Chemin de la Rivière	157	Leduc Roger (M) 2308 rue Ste-Clotilde
127	Gobeil Mario (M) 1841 APP2 Chemin de la Rivière	158	Leduc Gisèle (F) 2308 rue Ste-Clotilde
128	Hamelin Lucien (M) 1907 Chemin de la Rivière	159	Leduc Dominique (F) 2308 rue Ste-Clotilde
129	Hamelin Madeleine (F) 1907 Chemin de la Rivière	160	Leduc Marcel (M) 2308 rue Ste-Clotilde
130	Hamelin Pierre (M) 1907 Chemin de la Rivière	161	Leduc Roméo (M) 2310 rue Ste-Clotilde
131	Hamelin Michel (M) 1907 Chemin de la Rivière	162	Leduc Fernande (F) 2310 rue Ste-Clotilde
132	Holmes Michel (M) 2411 Chemin de l'Eglise	163	Lécuyer Jean (M) 2314 rue Ste-Clotilde
133	Holmes Edna (F) 2415 Chemin de l'Eglise	164	Lécuyer Fred (M) 2312 rue Ste-Clotilde
134	Hamelin Line (F) 1907 Chemin de la Rivière	165	Lécuyer Huguette (F) 2312 rue Ste-Clotilde
135	Henderson Sylvain (M) 1836A Chemin de la Rivière	166	Lécuyer Stéphane (M) 2312 rue Ste-Clotilde
136	Holmes Robert (M) 2288 rue Ste-Clotilde	167	Lavigne François (M) 2305 rue Lanctôt
137	Holmes Lise (F) 2288 rue Ste-Clotile	168	Lavigne Manon (F) 2305 rue Lanctôt
138	Lemieux Clément (M) 2550 Chemin de l'Eglise	169	Lepage Marcel (M) 100 Ste-Marie
139	Lemieux François (F) 2550 Chemin de l'Eglise	170	Lepage G Armandine (F) 100 Ste-Marie
140	Lemieux Linda (F) 2550 Chemin de l'eglise	171	Lefebvre Gérald (M) 2504 Chemin de l'Eglise
141	Lemieux Manon (F) 2550 Chemin de l'Eglise	172	Lefebvre Nicole (F) 2504 Chemin de l'Eglise
142	Lefebvre Diane (F) 2600 St-Marc	173	Laverdière Solange (F) 2709 rue Centre
143	Lavigne Jean- Marie (M) 2604 St-Marc	174	Laverdière Doris (F) 2721 rue Centre
144	Lussier Gisèle (F) 2604 St-Marc	175	Larivière Côme (M) 2318 rue Ste-Clotilde
145	Leaver Albert (M) 2403 Chemin de l'eglise	176	Larivière Denis (M) 2703 rue centre
146	Leaver Jeanne (F) 2403 Chemin de L'Eglise	177	Lussier Réjean (M) 2707 rue Centre
147	Larivière Gemma (F) 2419 Chemin de l'eglise	178	Lavigne Raymonde (F) 2326 rue Ste-Clotilde
148	Lazure Marjolaine (F) 2601 St-Marc	179	Lavigne Luce (F) 2326 rue Ste-Clotilde
149	Laplante Andrée (F) 2628 St-Marc	180	Lefebvre Jeanine (F) 1841 APP7 Chemin de la Rivière
150	Lavigne René (M) 1846 Chemin de la Rivère	181	Lépine Luc (M) 1841 APP4 Chemin de la Rivière
151	Lavigne Réjeanne (F) 1846 Chemin de la Rivière	182	Laverdière Colette (F) 1841 APP4 Chemin de la Rivière
152	Lanctôt Jean-Marc (M) 1810 Chemin de la Rivière	183	Lavigne Michel (M) 2268 rue Ste-Clotilde
153	Lafrance Joanne (F) 2337 rue Ste-Clotilde	184	Lacroix René (M) 2546 Chemin de l'Eglise
154	Laplante Michel (M) 2334 rue Ste-Clotilde	185	Lacroix Rachel (F) 2546 Chemin de l'EGlise
155	Laplante Sherley (F) 2334 rue Ste-Clotilde	186	Lacroix Joël (M) 2546 Chemin de l'Eglise

RURAL/RURALE

N° 191

page N° 3 of/de 6

polling division / section de vote

electoral district/circonscription: Chateauguay

certified / certifié

signature(s)-enumerator(s) / signature(s)-recenseur(s)

URBAN/URBAINE

N°

page N° of/de

polling division / section de vote

F 303 **PRELIMINARY LIST OF ELECTORS**

85M-7-79

ELECTIONS CANADA

LISTE PRÉLIMINAIRE DES ÉLECTEURS

161023

This list of qualified electors for the polling division number as set out below was prepared for use at the pending federal election from information obtained at the enumeration and has been certified by the signature(s) below as to completeness and correctness so far as is possible.

La présente constitue la liste des électeurs de la section de vote dont le numéro apparaît plus bas préparée en vue de l'élection fédérale en cours d'après les renseignements recueillis lors du recensement. Le(s) recenseur(s) y a(ont) apposé sa(leur) signature, affirmant que cette liste est aussi complète et exacte que possible.

N°	Ste-Clotilde JOL 1WO	N°	
187	Lacroix Robin (M) 2546 Chemin de l'eglise	218	Ouellette Gérald (M) 1850 Chemin de la Rivière
188	Lavigne Estelle (F) 2604 St-Marc	219	Ouimet Minon (F) 1841 APP2 Chemin de la Rivière
189	Mathieu Yves (M) 2509 Cheminde L'Eglise	220	Pomminville Lise (F) 2400 Cheminde l'Eglise
190	Mathieu Jeanine (F) 2509 Chemin de l'Eglise	221	Pomminville Phidime (M) 2402 Chemin de l'Eglise
191	Mathieu Claudette (F) 2509 Chemin de l'Eglise	222	Pomminville Simone (F) 2402 Chemin de L'Eglise
192	Mathieu Jinette (F) 2509 Chemin de l'Eglise	223	Primeau Pierre (M) 2602 St-Marc
193	Marcil Claude (M) 2501 Chemin de l'Eglise	224	Primeau Danielle (F) 2602 St-Marc
194	Marcil Nicole (F) 2501 Chemin de l'eglise	225	Parent Gérard (M) 2416 Chemin de l'Eglise
195	Marcil Michel (M) 2501 Chemin de l'eglise	226	Pomminville Théodora (F) 2433 Chemin de l'Eglise
196	Marcil Rhéa (F) 2518 Chemin de l'Eglise	227	Pomminville Liliane (F) 2807 St-Luc
197	Maltais Diane (F) 1810 Chemin de la Rivière	228	Pomminville Anna (F) 2607 St-Marc
198	Monette André (M) 1902 Chemin de la Rivière	229	Pomminville Rodolphe (M) 2607 St-Marc
199	Monette Lise (F) 1902 Chemin de la Rivière	230	Primeau Floriant (M) 2606 St-Marc
200	Myre Robert (M) 2405 Cheminde l'Eglise	231	Primeau Luc (M) 2628 St-Marc
201	Myre Lise (F) 2405 Chemin de l'eglise	232	Prud'Homme Narcisse (M) 1860 Chemin de la Rivière
202	Marois Ginette (F) 2407 Chemin de l'eglise	233	Prud'Homme Jeannette (F) 1860 Chemin de la Rivière
203	Moïse Jacques (M) 3061 rue Routhier	234	Pomminville Yves (M) 1835 Chemin de la Rivière
204	Moïse Lucette (F) 3061 rue Routhier	235	Pomminville Patricia (F) 1835 Chemin de la Rivière
205	Myre Bernard (M) 2446 Chemin de l'Eglise	236	Pomminville Alain (M) 1835 Chemin de la Rivière
206	Myre Denise (F) 2446 Chemin de l'Eglise	237	Primeau Paul (M) 104 Turcot
207	Myre André (M) 2440 Chemin de l'Eglise	238	Primeau Hélène (F) 104 Turcot
208	Myre Jean-Paul (M) 2448 Chemin de l'Eglise	239	Primeau Gaétan (M) 2205 Turcot
209	Myre Cécile (F) 2448 Chemin de l'eglise	240	Primeau Jeanine (F) 2205 Turcot
210	Marcil Christian (M) 2610 St-Marc	241	Primeau Marc (M) 2205 Turcot
211	Moquin Edouard (M) 2618 St-Marc	242	Poupart Noël (M) 124 Ste-Marie
212	Moquin Denise (F) 2618 St-Marc	243	Poupart Rachel (F) 124 Ste-Marie
213	Marcil René (M) 2488 Chemin de l'Eglise	244	Proulx Jean (M) 2720 rue Centre
214	Marcil Monique (F) 2488 Chemin de l'Eglise	245	Prud'Homme Albert (M) 2336 rue Ste-Clotilde
215	Morand France (F) 2715 rue Centre	246	Prud'Homme Adrienne (F) 2336 rue Ste-Clotilde
216	Meunier Marie-Paul (F) 1896 Chemin de la Rivière	247	Primeau Jacqueline (F) 2316 rue Ste-Clotilde
217	Myre Yvon (M) 2448 Chemin de l'eglise	248	Pinsonneault Yvan (M) 1838 Chemin de la Rivière

RURAL/RURALE			electoral district/circonscription	URBAN/URBAINE		
N°	page			N°	page	
191	4	of/de 6	certified / certifié Chateauguay		N°	of/de
polling division / section de vote			signature(s)-enumerator(s) / signature(s)-recenseur(s)	polling division / section de vote		

F 303 **PRELIMINARY LIST OF ELECTORS**

8.5M-7-79

ELECTIONS CANADA

LISTE PRÉLIMINAIRE DES ÉLECTEURS

161024

This list of qualified electors for the polling division number as set out below was prepared for use at the pending federal election from information obtained at the enumeration and has been certified by the signature(s) below as to completeness and correctness so far as is possible.

La présente constitue la liste des électeurs de la section de vote dont le numéro apparaît plus bas préparée en vue de l'élection fédérale en cours d'après les renseignements recueillis lors du recensement. Le(s) recenseur(s) y a(ont) apposé sa(leur) signature, affirmant que cette liste est aussi complète et exacte que possible.

Ste-Clotilde JOL 1WO

N°		
249	Pinsonneault Ginette 2336 Chemin de la Rivière	(F)
250	Primeau Denis 2715 reu Centre	(M)
251	Primeau Denis 2292 rueSte-Clotilde	(M)
252	Primeau Denise 2292 rue Ste-Clotilde	(F)
253	Poissant Cécile 2268 reu Ste-Clotilde	(F)
254	Quessy Daniel 2717 rue Centre	(M)
255	Rossignol Valérie 1919 Chemin de la Rivière	(F)
256	Rossignol Christian 1919 Chemin de la Rivière	(M)
257	Rossignol Mario 1919 Chemin de la Rivière	(M)
258	Rémillard Antoinnette 1901 Chemin de la Rivière	(F)
259	Routhier François 2601 St-Marc	(M)
260	Routhier Origène 3045 rue Routhier	(M)
261	Routhier Laurette D. 3045 rue Routhier	(F)
262	Roy Guy 3053 rue Routhier	(M)
263	Roy Normande 3053 rue Routhier	(F)
264	Riendeau Léo 2612 St-Marc	(M)
265	Riendeau Béatrice 2612 St-Marc	(F)
266	Ricard Francis 1854 Chemin de la Rivière	(M)
267	Ricard Jeanne 1854 Chemin de la Rivière	(F)
268	Raymond Lyne 2438 Chemin de l'Eglise	(F)
269	Richard Camille 2538 Chemin de l'Eglise	(M)
270	Roy Manon 2701 rue Centre	(F)
271	Roy Pierre 2701 rue Centre	(M)
272	Robert Jean-Roger 1841 APP5 Chemin de la Rivière	(M)
273	Soulière Rémi 2527 Chemin de l'eglise	(M)
274	Soulière Alin 2527 chemin de l'Eglise	(F)
275	Surprenent Roger 2600 St-Marc	(M)
276	Soulière Fernand 3051 rue Routhier	(M)
277	Soulière Lucie 3051 rue Routhier	(F)
278	Soulière Claude 1886 Chemin de la Rivière	(M)
279	Soulière Marjolaine 1886 Chemin de la Rivière	(F)

N°		
280	Sohy Guy 2311 Rue Ste-Clotilde	(M)
281	Sohy Sylvie 2311 rue Ste-Clotilde	(F)
282	St-Onge Paul 2697 rue centre	(M)
283	St-Onge Eva 2697 rue Centre	(F)
284	Sanche Raymonde 2701 rue Centre	(F)
285	St-Pierre Marcel 2724 rue Centre	(M)
286	Stacey Kenneth 2298 rue Ste-Clotilde	(M)
287	Tremblay Gilles 2429 Chemin de l'eglise	(M)
288	Tremblay Lise 2429 Chemin de l'Eglise	(F)
289	Thibault Jocelyn 2438 Chemin de l'Eglise	(M)
290	Thibault Christian 2328 rue Ste-Clotilde	(M)
291	Tremblay Guy 2332 rue Ste-Clotilde	(M)
292	Tremblay Yolande 2332 rue Ste-Clotilde	(F)
293	Tremblay Roger 2315 rue Ste-Clotilde	(M)
294	Tremblay Denise 2315 rue Ste-Clotilde	(F)
295	Tremblay Emile 1906 Chemin de la Rivière	(M)
296	Tremblay Bella 1906 Chemin de la Rivière	(F)
297	Tremblay Gaétan 2338 rue Ste-Clotilde	(M)
298	Tremblay Nicole 2338 rue Ste-Clotilde	(F)
299	Tremblay Rosario 2298 rue Ste-Clotilde	(M)
300	Tremblay Pierrette 2298 rue Ste-Clotilde	(F)
301	Tremblay Richard 2298 rue Ste-Clotilde	(M)
302	Thibault Roland 2705 rue centre	(M)
303	Tremblay Michel 2316 rue Ste-Clotilde	(M)
304	Tremblay Jean-Pierre 2401 Chemin de Rivière	(M)
305	Trudeau Serge 2294 rue SteClotilde	(M)
306	Trudeau Yvette 2294 rue Ste Clotilde	(F)
307	Tremblay Raynald 1828 Chemin de la Rivière	(M)
308	Tremblay Joanne 1828 Chemin de la Rivière	(F)
309	Tanguay Normand 2601 st-Marc	(M)
310	Vinet René 1868 Chemin de la Rivière	(M)

RURAL/RURALE			electoral district/circonscription	URBAN/URBAINE	
N°	page			N°	page
191	N° 5	of/de 6	Châteauguay		N° of/de
polling division section de vote			certified certifié signature(s) enumerator(s) / signature(s)-recenseur(s)	polling division section de vote	

161025

F 303 **PRELIMINARY LIST OF ELECTORS**

8 5M-7-79

ELECTIONS CANADA

LISTE PRÉLIMINAIRE DES ÉLECTEURS

This list of qualified electors for the polling division number as set out below was prepared for use at the pending federal election from information obtained at the enumeration and has been certified by the signature(s) below as to completeness and correctness so far as is possible.

La présente constitue la liste des électeurs de la section de vote dont le numéro apparaît plus bas préparée en vue de l'élection fédérale en cours d'après les renseignements recueillis lors du recensement. Le(s) recenseur(s) y a(ont) apposé sa(leur) signature, affirmant que cette liste est aussi complète et exacte que possible.

N°	Ste-Clotilde JOL 1WO	N°
311	Vinet Denise (F) 1868 Chemin de la Rivière	
312	Vinet Danielle (F) 1868 Chemin de la Rivière	
313	Viau Léo (M) 1832 Chemin de la Rivière	
314	Viau Rolande (F) 1832 Chemin de la Rivière	
315	Vendette Michel (M) 1898 Chemin de la Rivière	
316	Viau Isabelle (F) 1832 Chemin de la Rivière	
317	Ward Joanne (F) 1866 Chemin de la Rivière	
318	Water Vernard (M) 1810 Chemin de la Rivière.	

RURAL/RURALE		electoral district/circonscription	URBAN/URBAINE	
N°	page	Chateauguay	N°	page
191	N° 6 of/de 6	certified / certifié signature(s)-enumerator(s) / signature(s)-recenseur(s).		N° of/de
polling division / section de vote			polling division / section de vote	

F 303 **PRELIMINARY LIST OF ELECTORS**

8 5M-7-79

ELECTIONS CANADA

LISTE PRÉLIMINAIRE DES ÉLECTEURS

161026

This list of qualified electors for the polling division number as set out below was prepared for use at the pending federal election from information obtained at the enumeration and has been certified by the signature(s) below as to completeness and correctness so far as is possible.

La présente constitue la liste des électeurs de la section de vote dont le numéro apparaît plus bas préparée en vue de l'élection fédérale en cours d'après les renseignements recueillis lors du recensement. Le(s) recenseur(s) y a(ont) apposé sa(leur) signature, affirmant que cette liste est aussi complète et exacte que possible.

N°	St-Urbain Premier	
1	Aquin,Jean-Pierre (M) 3 Montée Grande-Ligne	J0S1Y0
2	Aquin,Rose-Marie (F) 3 Montée Grande-Ligne	
3	Anumbriaco,Marie-Pierre (F) 190 Principale	J0S1Y0
4	Bélisle,Pierre (M) 18 Chemin Grande-Ligne	J0S1Y0
5	Brais,Gaston (M) 42 Chemin Grande-Ligne	J0S1Y0
6	Brais,Réjeanne (F) 42 Chemin Grande-Ligne	
7	Brais,Alain (M) 42 Chemin Grande-Ligne	
8	Brais,Daniel (M) 42 Chemin Grande-Ligne	
9	Byette,Jacques (M) 114 Chemin Grande-Ligne	J0S1Y0
10	Byette,Bernadette (F) 114 Chemin Grande-Ligne	
11	Byette,Jean-Guy (M) 114 Chemin Grande-Ligne	
12	Berthiaume,Hector (M) 116 Chemin Grande-Ligne	J0S1Y0
13	Berthiaume,Juliette (F) 116 Chemin Grande-Ligne	
14	Bélanger,Gérard (M) 118 Chemin Grande-Ligne	J0S1Y0
15	Bélanger,Huguette (F) 118 Chemin Grande-Ligne	
16	Brosseau,Donald (M) 126 Chemin Grande-Ligne	J0S1Y0
17	Brosseau,Claudette (F) 126 Chemin Grande-Ligne	
18	Brosseau,Jean-Claude (M) 200 Chemin Grande-Ligne	J0S1Y0
19	Brosseau,Diane (F) 200 Chemin Grande-Ligne	
20	Boyer,Richard (M) 122 Montée Grande-Ligne	J0S1Y0
21	Boyer,France (F) 122 Montée Grande-Ligne	
22	Bellefleur,Pierre (M) 42 Montée Grande-Ligne	J0S1Y0
23	Bellefleur,Johanne (F) 42 Montée Grande-Ligne	
24	Beaulieu,Rodrigue (M) 26 Montée Grande-Ligne	J0S1Y0
25	Beaulieu,Françoise (F) 26 Montée Grande-Ligne	
26	Beaulieu,Réjean (M) 28 Montée Grande-Ligne	J0S1Y0
27	Beaulieu,Françine (F) 28 Montée Grande-Ligne	
28	Beaulieu,François (M) 26 Montée Grande-Ligne	J0S1Y0
29	Beaulieu,Marc (M) 1 rue DE L'ECOLE	J0S1Y0
30	Brosseau,Georges (M) 7 Montée Grande-Ligne	J0S1Y0
31	Brosseau,Antoinette (F) 7 Montée Grande-Ligne	
32	Beaulieu,Guy (M) 11 Montée Grande-Ligne	J0S1Y0
33	Beaulieu,Yvonne (F) 11 Montée Grande-Ligne	
34	Bourdeau,Gérard (M) 13 Montée Grande-Ligne	J0S1Y0
35	Bourdeau,Gisèle (F) 13 Montée Grande-Ligne	
36	Bourdeau,Mario (M) 13 Montée Grande-Ligne	
37	Bourdeau,Carole (F) 13 Montée Grande-Ligne	
38	Beaulieu,Denis (M) 18 RANG DOUBLE	J0S1Y0
39	Beaulieu,Roselyne (F) 18 RANG DOUBLE	
40	Beaulieu,Germain (M) 18 RANG DOUBLE	
41	Beaulieu,Paul (M) 18 RANG DOUBLE	
42	Bergevin,Sylvio (M) 64 RANG DOUBLE	J0S1Y0
43	Bergevin,Gabrielle (F) 64 RANG DOUBLE	
44	Bergevin,Danielle (F) 64 RANG DOUBLE	
45	Bergevin,Sylvie (F) 64 RANG DOUBLE	
46	Brais,Georges-Henri (M) 70 RANG DOUBLE	J0S1Y0
47	Brais,Mariette (F) 70 RANG DOUBLE	
48	Brais,Claude (M) 74 RANG DOUBLE	J0S1Y0
49	Brais,Nicole (F) 74 RANG DOUBLE	
50	Barber,Earl (M) 40 RANG DOUBLE	J0S1Y0
51	Barber,Ginette (F) 40 RANG DOUBLE	
52	Barrette,Simone (F) 212 Principale	J0S1Y0
53	Bergevin,Laurent (M) 109 RANG DOUBLE	J0S1Y0
54	Beaulieu,Sylvio (M) 199 Principale	J0S1Y0
55	Beaulieu,Philomène (F) 199 Principale	
56	Beaulieu,Aline (F) 211 Principale	J0S1Y0
57	Beaulieu,Fridolin (M) 163 Principale	J0S1Y0
58	Beaulieu,Véronique (F) 163 Principale	
59	Beaulieu,Benoit (M) 163 Principale	
60	Beaulieu,Claude (M) 151 Principale	J0S1Y0
61	Barrette,Gaétan (M) 71 RANG DOUBLE	J0S1Y0
62	Barrette,Pierrette (F) 71 RANG DOUBLE	

RURAL/RURALE		electoral district/circonscription	URBAN/URBAINE	
N° 192	page N° 1 of/de 5	CHATEAUGUAY	N°	page N° of/de
polling division section de vote		certified certifié signature(s)-enumerator(s) / signature(s)-recenseur(s)		polling division section de vote

F 303 **PRELIMINARY LIST OF ELECTORS**

8 SM-7-79

ELECTIONS CANADA

LISTE PRÉLIMINAIRE DES ÉLECTEURS

161027

This list of qualified electors for the polling division number as set out below was prepared for use at the pending federal election from information obtained at the enumeration and has been certified by the signature(s) below as to completeness and correctness so far as is possible.

La présente constitue la liste des électeurs de la section de vote dont le numéro apparaît plus bas préparée en vue de l'élection fédérale en cours d'après les renseignements recueillis lors du recensement. Le(s) recenseur(s) y a(ont) apposé sa(leur) signature, affirmant que cette liste est aussi complète et exacte que possible.

N°	St-Urbain Premier	
63	Beaulieu,Philippe (M) 193 Principale	J0S1Y0
64	Beaulieu,Madeleine (F) 193 Principale	
65	Barrette,Odette (F) 214 Principale	J0S1Y0
66	Bigler,Nicholas (M) 126 RANG DOUBLE	J0S1Y0
67	Bigler,Ginette (F) 126 RANG DOUBLE	
68	Carmel,Jean (M) 5 rue DE L'ECOLE	J0S1Y0
69	Carmel,Fleurette (F) 5 rue DE L'ECOLE	
70	Carmel,Linda (F) 5 rue DE L'ECOLE	
71	Chrétien,Robert (M) 206 Principale	J0S1Y0
72	Chrétien,Ste-Marie,Josée (F) 206 Principale	
73	Cloutier,Monique (F) 109 RANG DOUBLE	J0S1Y0
74	Coté,Bernard (M) 190 Principale	J0S1Y0
75	Carrière,Jean (M) 117 RANG DOUBLE	J0S1Y0
76	Carrière,Johanne (F) 117 RANG DOUBLE	
77	Dubuc,Lucien (M) 4 Chemin Grande-Ligne	J0S1Y0
78	Dubuc,Fabien (M) 30 Chemin Grande-Ligne	J0S1Y0
79	Dubuc,Jeanne (F) 30 Chemin Grande-Ligne	
80	Dubuc,Clovis (M) 30 Chemin Grande-Ligne	
81	Demers,Léo (M) 7 rue DE L'ECOLE	J0S1Y0
82	Demers,Rita (F) 7 rue DE L'ECOLE	
83	Demers,Benoit (M) 5 Montée Grande-Ligne	J0S1Y0
84	Déniel,Colette (F) 9 Montée Grande-Ligne	J0S1Y0
85	Déniel,François (M) 9 Montée Grande-Ligne	
86	Demers,Emile (M) 216 Principale	J0S1Y0
87	Demers,Lucienne (F) 216 Principale	
88	Demers,Jean-Claude (M) 216 Principale	
89	Demers,Alain (M) 120 RANG DOUBLE	J0S1Y0
90	Demers,Françine (F) 120 RANG DOUBLE	
91	Desgroseillers,Léo (M) 150 RANG DOUBLE	J0S1Y0
92	Desgroseillers,Armande (F) 150 RANG DOUBLE	
93	Dulude,Jean-Marc (M) 222 Principale	J0S1Y0
94	Dulude,Claire (F) 222 Principale	J0S1Y0
95	Demers,René (M) 177 Principale	J0S1Y0
96	Demers,Antonine (F) 177 Principale	
97	Demers,Manon (F) 177 Principale	
98	Dufour,Réal (M) 65 RANG DOUBLE	J0S1Y0
99	Doré,Paul (M) 185 Principale	J0S1Y0
100	Doré,Jeannine (F) 185 Principale	
101	Danis,Rachelle (F) 146 RANG DOUBLE	J0S1Y0
102	Forest,Benoit (M) 205 A Principale	J0S1Y0
103	Gervais,Marie (F) 48 Montée Grande-Ligne	J0S1Y0
104	Gervais,Jean (M) 202 Principale	J0S1Y0
105	Gauthier,Pauline (F) 52 Montée Grande-Ligne	J0S1Y0
106	Gauthier,Yvon (M) 52 Montée Grande-Ligne	
107	Gagnon,Pierre (M) 191 Principale	J0S1Y0
108	Gagnon,Carole (F) 191 Principale	
109	Goyette,Léo (M) 201 Principale	J0S1Y0
110	Goyette,Estelle (F) 201 Principale	
111	Gervais,Arthur (M) 203 Principale	J0S1Y0
112	Gervais,Rose-Alma (F) 203 Principale	
113	Goyette,Louise (F) 162 Principale	J0S1Y0
114	Goyette,Jean-Guy (M) 162 Principale	
115	Garand,Jean-Paul (M) 205 B Principale	J0S1Y0
116	Hamelin,Paulette (F) 128 Montée Grande-Ligne	J0S1Y0
117	Herscheid,Clemens (M) 154 rue Morand	J0S1Y0
118	Herscheid,Beverly (F) 154 rue Morand	
119	Hébert,Ginette (F) 61 RANG DOUBLE	J0S1Y0
120	Jodoin,Juliette (F) 184 Principale	J0S1Y0
121	Jodoin,Claude (M) 188 Principale	
122	Jodoin,Normand (M) 184 Principale	
123	Jodoin,Françine (F) 188 Principale	
124	Jodoin,Elisa (F) 208 Principale	J0S1Y0

RURAL/RURALE

N° 192 — page N° 2 of/de 5

polling division / section de vote

electoral district/circonscription: CHATEAUGUAY

certified / certifié — signature(s)-enumerator(s) / signature(s)-recenseur(s): Claude Rondeau

URBAN/URBAINE

N° — page N° — of/de

polling division / section de vote

F 303 **PRELIMINARY LIST OF ELECTORS**

8 SM-7-79

ELECTIONS CANADA

LISTE PRÉLIMINAIRE DES ÉLECTEURS

161028

This list of qualified electors for the polling division number as set out below was prepared for use at the pending federal election from information obtained at the enumeration and has been certified by the signature(s) below as to completeness and correctness so far as is possible.

La présente constitue la liste des électeurs de la section de vote dont le numéro apparaît plus bas préparée en vue de l'élection fédérale en cours d'après les renseignements recueillis lors du recensement. Le(s) recenseur(s) y a(ont) apposé sa(leur) signature, affirmant que cette liste est aussi complète et exacte que possible.

N°	St-Urbain Premier	
125	Lachapelle,Léo (M) 2 Chemin Grande-Ligne	J0S1Y0
126	Lachapelle,Gloria (F) 2 Chemin Grande-Ligne	
127	Lachapelle,Alain (M) 2 Chemin Grande-Ligne	
128	Lachapelle,Normand (M) 2 Chemin Grande-Ligne	
129	Longpré,Linda (F) 188 Chemin Grande-Ligne	J0S1Y0
130	Lefrançois,Réjean (M) 38 Montée Grande-Ligne	J0S1Y0
131	Lefrançois,Sylvie (F) 38 Montée Grande-Ligne	
132	Lefrançois,Ronald (M) 44 Montée Grande-Ligne	
133	Lefrançois,Lyne (F) 44 Montée Grande-Ligne	
134	Legault,Denis (M) 24 Montée Grande-Ligne	J0S1Y0
135	Legault,Monique (F) 24 Montée Grande-Ligne	
136	Lavigne,Emile (M) 5 rue DE L'ECOLE	J0S1Y0
137	Lazure,Armand (M) 3 rue DE L'ECOLE	J0S1Y0
138	Lazure,Marie-Olivina (F) 3 rue DE L'ECOLE	
139	Lemieux,Adrien (M) 30 Montée Grande-Ligne	J0S1Y0
140	Lemieux,Liliane (F) 30 Montée Grande-Ligne	
141	Lemieux,André (M) 4 Montée Grande-Ligne	
142	Lemieux,Anita (F) 4 Montée Grande-Ligne	
143	Lemieux,Gabrielle (F) 6 Montée Grande-Ligne	
144	Lemieux,Léopold (M) 6 Montée Grande-Ligne	
145	Leblanc,Normand (M) 23 Montée Grande-Ligne	J0S1Y0
146	Leblanc,Micheline (F) 23 Montée Grande-Ligne	
147	Leblanc,Normand,Junior (M) 23 Montée Grande-Ligne	
148	Leblanc,Guylaine (F) 23 Montée Grande-Ligne	
149	Lazure,Suzelle (F) 50 RANG DOUBLE	J0S1Y0
150	Lazure,Marie-Anne (F) 218 Principale	J0S1Y0
151	Lazure,Roméo (M) 93 RANG DOUBLE	J0S1Y0
152	Lazure,Fernande (F) 93 RANG DOUBLE	
153	Leduc,Gaétan (M) 179 Principale	J0S1Y0
154	Lefrançois,Georgette (F) 187 Principale	J0S1Y0
155	Lefrançois,Sylvain (M) 187 Principale	
156	Lefrançois,Martine (F) 187 Principale	
157	Lazure,Cécile (F) 143 A RANG DOUBLE	J0S1Y0
158	Lafalize,André (M) 123 RANG DOUBLE	J0S1Y0
159	Lafalize,Marie (F) 123 RANG DOUBLE	
160	Lafalize,Roland (M) 123 RANG DOUBLE	
161	McClenaghan,James (M) 124 Montée Grande-Ligne	J0S1Y0
162	McClenaghan,Joyce (F) 124 Montée Grande-Ligne	
163	McClenaghan,William (M) 124 Montée Grande-Ligne	
164	Mallette,Armand (M) 104 Chemin Grande-Ligne	J0S1Y0
165	Mallette,Lilianne (F) 104 Chemin Grande-Ligne	
166	Mallette,Sylvain (M) 104 Chemin Grande-Ligne	
167	Mallette,Arthur (M) 106 Chemin Grande-Ligne	
168	Mallette,Severina (F) 106 Chemin Grande-Ligne	
169	Maréchal,Jocelyn (M) 188 Chemin Grande-Ligne	J0S1Y0
170	Marcil,Jocelyn (M) 132 Montée Grande-Ligne	J0S1Y0
171	Marcil,Diane (F) 132 Montée Grande-Ligne	
172	Mailloux,Christian (M) 134 Montée Grande-Ligne	J0S1Y0
173	Mailloux,Nicole (F) 134 Montée Grande-Ligne	
174	Marcil,Laurence (F) 1 rue DE L'ECOLE	J0S1Y0
175	Marcil,Roger (M) 36 RANG DOUBLE	J0S1Y0
176	Marcil,Pauline (F) 36 RANG DOUBLE	
177	Marcil,Lionel (M) 54 RANG DOUBLE	J0S1Y0
178	Marcil,Marie-Rose (F) 54 RANG DOUBLE	
179	Marcil,Jean-François (M) 54 RANG DOUBLE	
180	Marcil,Daniel (M) 54 RANG DOUBLE	
181	Marcil,Sylvain (M) 54 RANG DOUBLE	
182	Marcil,Luce (F) 54 RANG DOUBLE	
183	Marcil,Olivina (F) 3 RANG DOUBLE	J0S1Y0
184	Marcil,Johanne (F) 3 RANG DOUBLE	
185	Marcil,Sylvie (F) 3 RANG DOUBLE	
186	Marcil,Paul-Emile (M) 9 RANG DOUBLE	J0S1Y0

RURAL/RURALE

N° 192 | page N° 3 of/de 5

polling division / section de vote

electoral district/circonscription: CHATEAUGUAY

certified / certifié

signature(s)-enumerator(s) / signature(s)-recenseur(s)

URBAN/URBAINE

N° | page N° of/de

polling division / section de vote

161029

F 303 **PRELIMINARY LIST OF ELECTORS**

ELECTIONS CANADA

LISTE PRÉLIMINAIRE DES ÉLECTEURS

8.5M-7-79

This list of qualified electors for the polling division number as set out below was prepared for use at the pending federal election from information obtained at the enumeration and has been certified by the signature(s) below as to completeness and correctness so far as is possible.

La présente constitue la liste des électeurs de la section de vote dont le numéro apparaît plus bas préparée en vue de l'élection fédérale en cours d'après les renseignements recueillis lors du recensement. Le(s) recenseur(s) y a(ont) apposé sa(leur) signature, affirmant que cette liste est aussi complète et exacte que possible.

N°	St-Urbain Premier	
187	Marcil,Lucille (F) 9 RANG DOUBLE	J0S1Y0
188	Marcil,Réjean (M) 9 RANG DOUBLE	
189	Marcil,Adrien (M) 25 RANG DOUBLE	J0S1Y0
190	Marcil,Cécile (F) 25 RANG DOUBLE	
191	Matteau,Yves (M) 201 Principale	J0S1Y0
192	Matteau,Sylvie (F) 201 Principale	
193	Miron Marie-Claire (F) 209 Principale	J0S1Y0
194	Morand,Sylvie (F) 151 Principale	J0S1Y0
195	Marcil,Maurice (M) 171 Principale	J0S1Y0
196	Marcil,Estelle (F) 171 Principale	
197	Marcil,Jean (M) 171 Principale	
198	Marcil,Yves (M) 171 Principale	
199	Marcil,Réjeanne (F) 65 RANG DOUBLE	J0S1Y0
200	Marcil,Florent (M) 69 RANG DOUBLE	J0S1Y0
201	Marcil,Claudette (F) 69 RANG DOUBLE	
202	Matthieu,Donat (M) 193 Principale	J0S1Y0
203	Marcil,Jean-Paul (M) 208 Principale	J0S1Y0
204	Marcil,René (M) 143 B Principale	J0S1Y0
205	Marcil,Louise (F) 143 B Principale	
206	Morand,Léodard (M) 164 Principale	J0S1Y0
207	Morand,Madeleine (F) 164 Principale	
208	Morand,Murielle (F) 164 Principale	
209	Marcil,Manon (F) 127 RANG DOUBLE	J0S1Y0
210	Nobert,Yvan (M) 140 RANG DOUBLE	J0S1Y0
211	Nobert,Louise (F) 140 RANG DOUBLE	
212	Normandeau,Jean-Paul (M) 168 Principale	J0S1Y0
213	Normandeau,Aline (F) 168 Principale	
214	Normandeau,Roch (M) 180 Principale	J0S1Y0
215	Normandeau,Anne (F) 180 Principale	
216	Normandeau,Gaston (M) 51 RANG DOUBLE	J0S1Y0
217	Normandeau,Gabrielle (F) 51 RANG DOUBLE	
218	Normandeau,Rolland (M) 51 RANG DOUBLE	
219	Nadeau,Lauzon,Henriette (F) 194 Principale	J0S1Y0
220	Nadeau,Stéphane (M) 194 Principale	
221	Nadon,Yves(M) 15 Montée Grande-Ligne	J0S1Y0
222	Nadon,Marjolaine (F) 15 Montée Grande-Ligne	
223	O Shea,Marielle (F) 202 Principale	J0S1Y0
224	Parent,Gaspard (M) 130 Montée Grande-Ligne	J0S1Y0
225	Parent,Adrienne (F) 130 Montée Grande-Ligne	
226	Patenaude,Lucie (F) 5 Montée Grande-Ligne	
227	Pouliot,Armand (M) 1 Montée Grande-Ligne	J0S1Y0
228	Pouliot,Louise (F) 1 Montée Grande-Ligne	
229	Paradis,Michel (M) 61 RANG DOUBLE	J0S1Y0
230	Paradis,Denis (M) 207 Principale	J0S1Y0
231	Paradis,Rollande (F) 207 Principale	
232	Pilon,Gaétan (M) 189 Principale	J0S1Y0
233	Pilon,Louise (F) 189 Principale	
234	Perras,Mireille (F) 46 Montée Grande-Ligne	J0S1Y0
235	Payant,Gérard (M) 174 Principale	J0S1Y0
236	Payant,Rita (F) 174 Principale	
237	Picher,Gilles (M) 147 RANG DOUBLE	J0S1Y0
238	Picher,Diane (F) 147 RANG DOUBLE	
239	Rametta,Angelo (M) 124 Chemin Grande-Ligne	J0S1Y0
240	Rametta,Rosina (F) 124 Chemin Grande-Ligne	
241	Rametta,Pascal (M) 124 Chemin Grande-Ligne	
242	Riendeau,Claude (M) 146 Chemin Grande-Ligne	J0S1Y0
243	Riendeau,Veilleux,Monique (F) 146 Chemin Grande-Ligne	
244	Raymond,Gripon,Mireille (F) 166 Chemin Grande-Ligne	J0S1Y0
245	Robichaud,Léo (M) 126 Montée Grande-Ligne	J0S1Y0
246	Robichaud,Robert,Nicole (F) 126 Montée Grande-Ligne	
247	Rioux,Réjean (M) 10 Montée Grande-Ligne	J0S1Y0
248	Rioux,Carole (F) 10 Montée Grande-Ligne	

RURAL/RURALE		electoral district/circonscription	URBAN/URBAINE	
N° 192	page N° 4 of/de 5	CHATEAUGUAY	N°	page N° of/de
polling division section de vote		certified certifié signature(s)-enumerator(s) / signature(s)-recenseur(s)		polling division section de vote

161030

F 303 **PRELIMINARY LIST OF ELECTORS**

8.5M-7-79

ELECTIONS CANADA

LISTE PRÉLIMINAIRE DES ÉLECTEURS

This list of qualified electors for the polling division number as set out below was prepared for use at the pending federal election from information obtained at the enumeration and has been certified by the signature(s) below as to completeness and correctness so far as is possible.

La présente constitue la liste des électeurs de la section de vote dont le numéro apparaît plus bas préparée en vue de l'élection fédérale en cours d'après les renseignements recueillis lors du recensement. Le(s) recenseur(s) y a(ont) apposé sa(leur) signature, affirmant que cette liste est aussi complète et exacte que possible.

N°	St-Urbain Premier	
249	Ramdehael,Collin (M) 50 RANG DOUBLE	J0S1Y0
250	Raymond,Médard (M) 104 RANG DOUBLE	J0S1Y0
251	Raymond,Yolande (F) 104 RANG DOUBLE	
252	Raymond,Diane (F) 104 RANG DOUBLE	
253	Raymond,Alain (M) 104 RANG DOUBLE	
254	Raymond,Joseph (M) 85 RANG DOUBLE	J0S1Y0
255	Raymond,Adèle (F) 85 RANG DOUBLE	
256	Raymond,Jean-Claude (M) 87 RANG DOUBLE	
257	Raymond,Elise (F) 87 RANG DOUBLE	
258	Roy,Yvon (M) 208 A Principale	J0S1Y0
259	Roy,Nicole (F) 208 A Principale	
260	Rémillard,Jean-Marie (M) 21 Montée Grande-Ligne	J0S1Y0
261	Rémillard,Françine (F) 21 Montée Grande-Ligne	
262	Sénécal,Gilles (M) 82 Chemin Grande-Ligne	J0S1Y0
263	Sénécal,Marie-Paule (F) 82 Chemin Grande-Ligne	
264	Sénécal,François (M) 82 Chemin Grande-Ligne	
265	Sénécal,Angèle (F) 82 Chemin Grande-Ligne	
266	Sénécal,Claude (M) 210 Chemin Grande-Ligne	J0S1Y0
267	Sénécal,Madeleine (F) 210 Chemin Grande-Ligne	
268	Sicard,Daniel (M) 190 Chemin Grande-Ligne	J0S1Y0
269	Sicard,Monique (F) 190 Chemin Grande-Ligne	
270	Surprenant,Serge (M) 34 RANG DOUBLE	J0S1Y0
271	Surprenant,Johanne (F) 34 RANG DOUBLE	
272	Ste-Marie,Jean-Guy (M) 200 Principale	J0S1Y0
273	Ste-Marie,Nicole (F) 200 Principale	
274	Ste-Marie,Eudore (M) 206 Principale	J0S1Y0
275	Ste-Marie,Laurence (F) 206 Principale	
276	Soucisse,Jean-Guy (M) 224 Principale	J0S1Y0
277	Soucisse,Danielle (F) 224 Principale	
278	Soucisse,Joel (M) 224 Principale	
279	Simon,Fernand (M) 197 Principale	J0S1Y0
280	Simon,Françine (F) 197 Principale	
281	Ste-Marie,Linette (F) 211 Principale	J0S1Y0
282	Ste-Marie,André (M) 211 Principale	
283	Turgeon,Michel (M) 52 RANG DOUBLE	J0S1Y0
284	Turgeon,Michelle (F) 52 RANG DOUBLE	
285	Turgeon,Lyne (F) 52 RANG DOUBLE	
286	Thibault,Lucille (F) 152 RANG DOUBLE	J0S1Y0
287	Thibault,Léo (M) 152 RANG DOUBLE	
288	Thibault,Alain (M) 152 RANG DOUBLE	
289	Thibert,Magella (F) 198 Principale	J0S1Y0
290	Thibert,Denis (M) 198 Principale	
291	Vigneault,Adrien (M) 48 Montée Grande-Ligne	J0S1Y0
292	Vincent,René (M) 169 Principale	J0S1Y0
293	Vincent,Berthe (F) 169 Principale	
294	Vincent,Patrice (M) 169 Principale	
295	Vincent,Marcel (M) 173 Principale	J0S1Y0
296	Vincent,Monique (F) 173 Principale	
297	Vincent,Guylaine (F) 173 Principale	
298	Vincent,Richard (M) 173 Principale	
299	Vincent,Hélène (F) 169 Principale	
300	Vinette,Solange (F) 185 Principale	J0S1Y0
301	Vinette,Louis (M) 185 Principale	
302	Watkins,Richard (M) 46 Montée Grande-Ligne	J0S1Y0

RURAL/RURALE		electoral district/circonscription	URBAN/URBAINE	
N°	page	CHATEAUGUAY	N°	page
192	N°5 of/de 5	certified / certifié signature(s)-enumerator(s) / signature(s)-recenseur(s)		N° of/de
polling division / section de vote			polling division / section de vote	

F 303 — 8 5M-7-79

PRELIMINARY LIST OF ELECTORS

ELECTIONS CANADA

LISTE PRÉLIMINAIRE DES ÉLECTEURS

161031

This list of qualified electors for the polling division number as set out below was prepared for use at the pending federal election from information obtained at the enumeration and has been certified by the signature(s) below as to completeness and correctness so far as is possible.

La présente constitue la liste des électeurs de la section de vote dont le numéro apparaît plus bas préparée en vue de l'élection fédérale en cours d'après les renseignements recueillis lors du recensement. Le(s) recenseur(s) y a(ont) apposé sa(leur) signature, affirmant que cette liste est aussi complète et exacte que possible.

ST-URBAIN

N°			N°		
I	Audet Rémi	(M) JOS IYO	32	Chalifoux Francine	(F)
	II4A Mtee Rivière des fèves			270 Rivière des fèves	
2	Audet Valeda	(F)	33	Catudal Michel	(M)
	II4A Mtée Rivière des fèves			476 Rivière des fèves	
3	Bourdeau Lucille	(F)	34	Cloutier Serge	(M)
	553 Rivière des fèves			356 Rivière des fèves	
4	Bourdeau Yves	(M)	35	Cloutier Louise	(F)
	553 Rivière des fèves			356 Rivière des fèves	
5	Bourdeau Laurent	(M)	36	Chalifour Jeanne D'Arc	(F)
	553 Rivière des fèves			326 Rivière des fèves	
6	Bourdeau Louis	(M)	37	Cote Alain	(M)
	553 Rivière des fèves			362 Rivière des fèves	
7	Bouthillier Jeanne D'Arc	(F)	38	Cote Claudine	(F)
	266 Rivière des fèves			362 Rivière des fèves	
8	Bouthillier Serge	(M)	39	Cloutier Yvon	(M)
	266 Rivière des fèves			340 Rivière des fèves	
9	Bouthillier Louise	(F)	40	Cloutier Nicole	(F)
	266 Rivière des fèves			340 Rivière des fèves	
IO	Beauregard Christian	(M)	4I	Cote Yves	(M)
	306 Rivière des fèves			IOIA Mtée Rivière des fèves	
II	Beauregard Lise	(F)	42	Cote Bernice	(F)
	306 Rivière des fèves			IOIA Mtée Rivière des fèves	
I2	Beaudet Francine	(F)	43	Coulombe Jacques	(M)
	423 Rivière des fèves			I2 Mtée Rivière des fèves	
I3	Boursier Sylvain	(M)	44	Coulombe Christine	(F)
	230 rue Principale			I2 Mtée Rivière des fèves	
I4	Boursier Jean-Louis	(M)	45	Charlebois Andre	(M)
	226 rue Principale			I23 Mtée Rivière des fèves	
I5	Boursier Mariette	(F)	46	Charlebois Francine	(F)
	226 rue Principale			I23 Mtée Rivière des fèves	
I6	Boursier Jean-Marie	(M)	47	Clement Jean-Louis	(M)
	226 rue Principale			436 Rivière des fèves	
I7	Boursier Johanne	(F)	48	Clement Ghislaine	(F)
	226 rue Principale			436 Rivière des fèves	
I8	Beaulieu Jean-Paul	(M)	49	Cloutier Camille	(F)
	IO Mtée Rivière des fèves			I27 Mtée Rivière des fèves	
I9	Beaulieu Yvette	(F)	50	Cloutier Armand	(M)
	IO Mtée Rivière des fèves			I27 Mtée Rivière des fèves	
20	Beauvais Claude	(M)	5I	Dubuc Marcel	(M)
	8 Mtée Rivière des fèves			530 Rivière des fèves	
2I	Beauvais Réjeanne	(F)	52	Dubuc Lucette	(F)
	8 Mtée Rivière des fèves			530 Rivière des fèves	
22	Berthiaume Ginette	(F)	53	Dubuc Carole	(F)
	450 Rivière des fèves			530 Rivière des fèves	
23	Boucher Michel	(M)	54	Dubuc Chantal	(F)
	I09 Mtée Rivière des fèves			530 Rivière des fèves	
24	Boucher Louise	(F)	55	Dubuc Isabelle	(F)
	I09 Mtée Rivière des fèves			530 Rivière des fèves	
25	Benz Hermine	(F)	56	Duffney Janet	(F)
	II2 Mtée Rivière des fèves			336 Rivière des fèves	
26	Basdeo Antony	(M)	57	Duffney John	(M)
	II4 Mtée Rivière des fèves			336 Rivière des fèves	
27	Chasse George	(M)	58	Daigle Camille	(M)
	533 Rivière des fèves			575 Rivière des fèves	
28	Chasse Rejeanne	(F)	59	Daigle Francine	(F)
	533 Rivière des fèves			575 Rivière des fèves	
29	Chrzanowski Denise	(F)	60	Demers Raymond	(M)
	333 Rivière des fèves			I06 Mtée Rivière des fèves	
30	Chrzanowski Wlodzimierz	(M)	6I	Demers Jocelyne	(F)
	333 Rivière des fèves			I06 Mtée Rivière des fèves	
3I	Chalifoux Michel	(M)	62	Demers Richard	(M)
	270 Rivière des fèves			I06 Mtée Rivière des fèves	

RURAL/RURALE			electoral district/circonscription	URBAN/URBAINE	
N°	page		CHATEAUGUAY	N°	page
I93	N° 1	of/de 5	certified / certifié — signature(s)-enumerator(s) / signature(s)-recenseur(s)		N° of/de
polling division / section de vote			Jeannine Roy	polling division / section de vote	

161032

F 303 PRELIMINARY LIST OF ELECTORS

ELECTIONS CANADA

LISTE PRÉLIMINAIRE DES ÉLECTEURS

85M-7-79

This list of qualified electors for the polling division number as set out below was prepared for use at the pending federal election from information obtained at the enumeration and has been certified by the signature(s) below as to completeness and correctness so far as is possible.

La présente constitue la liste des électeurs de la section de vote dont le numéro apparaît plus bas préparée en vue de l'élection fédérale en cours d'après les renseignements recueillis lors du recensement. Le(s) recenseur(s) y a(ont) apposé sa(leur) signature, affirmant que cette liste est aussi complète et exacte que possible.

ST-URBAIN

N°			N°		
63	Demers Jeanne I06 Mtée Rivière des fèves	(F) JOS IYO	94	Goyette Alain 330 Rivière des fèves	(M)
64	Dubuc Roger 343 Rivière des fèves	(M)	95	Gauthier Clement 50 Montée Rivière des fèves	(M)
65	Dubuc Ginette 343 Rivière des fèves	(F)	96	Gauthier Suzanne 50 Mtée Rivière des fèves	(F)
66	Dubuc Ronald 343 Rivière des fèves	(M)	97	Henderson Ubald 589 Rivière des fèves	(M)
67	Duffney George 336 Rivière des fèves	(M)	98	Henderson Madeleine 589 Rivière des fèves	(F)
68	Dagenais Fleurette 264 Rivière des fèves	(F)	99	Henderson Alain 589 Rivière des fèves	(M)
69	Drouin Lyne 264 Rivière des fèves	(F)	I00	Hamelin Rita 364 Rivière des fèves	(F)
70	Emond Denis 495 Rivière des fèves	(M)	I0I	Hamelin Roch 364 Rivière des fèves	(M)
7I	Emond Carole 495 Rivière des fèves	(F)	I02	Hamelin Micheline 364 Rivière des fèves	(F)
72	Frumence Marie-Claire 407 Rivière des fèves	(F)	I03	Hamelin Michel 364 Rivière des fèves	(M)
73	Frumence Jacques 407 Rivière des fèves	(M)	I04	Hebert Francine II4A Mtée Rivière des fèves	(F)
74	Fougere Claire 22I rue Principale	(F)	I05	Iacovelli Paul Rivière des fèves 498	(M)
75	Farkas Hermine II4 Mtée Rivière des fèves	(F)	I06	Iacovelli Claire Rivière des fèves 498	(F)
76	Garand Gilles 5II Rivière des fèves	(M)	I07	Ioakimidis Christos 484 Rivière des fèves	(M)
77	Garand Mary 5II Rivière des fèves	(F)	I08	Ioakimidis Shirley 484 Rivière des fèves	(F)
78	Gervais Rejean 422 Rivière des fèves	(M)	I09	Jodoin Yvan 18 Mtée Rivière des fèves	(M)
79	Gervais Ginette 422 Rivière des fèves	(F)	II0	Jodoin Therese 18 Mtée Rivière des fèves	(F)
80	Gervais Anita 402 Rivière des fèves	(F)	III	Jodoin Remi I8 Mtée Rivière des fèves	(M)
8I	Gervais Maurice 402 Rivière des fèves	(M)	II2	Jodoin Luc I8 Mtée Rivière des fèves	(M)
82	Gregoire Marie-Paule 392 Rivière des fèves	(F)	II3	Krautle Aline 52 Mtée Rivière des fèves	(F)
83	Gregoire Jean-Guy 392 Rivière des fèves	(M)	II4	Krautle Karl 52 Mtée Rivière des fèves	(M)
84	Gregoire Michelle 392 Rivière des fèves	(F)	II5	Laberge Andre 517 Rivière des fèves	(M)
85	Gregoire Lucie 392 Rivière des fèves	(F)	II6	Laberge Noella 517 Rivière des fèves	(F)
86	Goyette Lucie 330 Rivière des fèves	(F)	II7	Laberge Daniel 517 Rivière des fèves	(M)
87	Goyette Francais 330 Rivière des fèves	(M)	II8	Lazure Raymond 489 Rivière des fèves	(M)
88	Gervais Monique 422 Rivière des fèves	(F)	II9	Lazure Lucille 489 Rivière des fèves	(F)
89	Gaboriault Alain 230 rue Principale	(M)	I20	Lazure Marguerite 416 Rivière des fèves	(F)
90	Gervais Andre I0I Mtée Rivière des fèves	(M)	I2I	Lazure Alain 416 Rivière des fèves	(M)
9I	Gervais Julienne I0I Mtée Rivière des fèves	(F)	I22	Lazure Ginette 416 Rivière des fèves	(F)
92	Goyette Anyse 330 Rivière des fèves	(F)	I23	Lavigueur Yolande 352 Rivière des fèves	(F)
93	Goyette Marcel 330 Rivière des fèves	(M)	I24	Lavigueur Claude 352 Rivière des fèves	(M)

RURAL/RURALE			electoral district/circonscription	URBAN/URBAINE	
N°	page		CHATEAUGUAY	N°	page
I93	N° 2	of/de 5	certified / certifié		N° of/de
polling division / section de vote			signature(s)-enumerator(s) / signature(s)-recenseur(s)	polling division / section de vote	

Jeannine Roy

F 303 — PRELIMINARY LIST OF ELECTORS

8.5M-7-79

ELECTIONS CANADA

161033

LISTE PRÉLIMINAIRE DES ÉLECTEURS

This list of qualified electors for the polling division number as set out below was prepared for use at the pending federal election from information obtained at the enumeration and has been certified by the signature(s) below as to completeness and correctness so far as is possible.

La présente constitue la liste des électeurs de la section de vote dont le numéro apparaît plus bas préparée en vue de l'élection fédérale en cours d'après les renseignements recueillis lors du recensement. Le(s) recenseur(s) y a(ont) apposé sa(leur) signature, affirmant que cette liste est aussi complète et exacte que possible.

ST-URBAIN

N°		
I25	Leduc Roland 341 Rivière des fèves	(M) JOS IYO
I26	Leduc Jeannine 341 Rivière des fèves	(F)
I27	Lavigueur Valmore 324 Rivière des fèves	(M)
I28	Lavigueur Yvette 324 Rivière des fèves	(F)
I29	Lazure Yvette 443 Rivière des fèves	(F)
I30	Lazure Orphir 443 Rivière des fèves	(M)
I31	Lazure Andre 260 Rivière des fèves	(M)
I32	Lazure Lucille 260 Rivière des fèves	(F)
I33	Lazure Germain 254 Rivière des fèves	(M)
I34	Lazure Roger 254 Rivière des fèves	(M)
I35	Lazure Cécile 254 Rivière des fèves	(F)
I36	Larose Carole 480 Rivière des fèves	(F)
I37	Larose Henri 462 Rivière des fèves	(M)
I38	Larose Pierrette 462 Rivière des fèves	(F)
I39	Larose Robert 462 Rivière des fèves	(M)
I40	Lazure René 254 Rivière des fèves	(M)
I41	Lazure Jean-Pierre 421 Rivière des fèves	(M)
I42	Lazure Francine 421 Rivière des fèves	(F)
I43	Lavigueur Lyne 352 Rivière des fèves	(F)
I44	Lavigueur Johanne 352 Rivière des fèves	(F)
I45	Legault Robert 226 Rue Principale	(M)
I46	Lemieux Raymond 215 Rue Principale	(M)
I47	Lemieux Thérèse 215 Rue Principale	(F)
I48	Lemieux Daniel 215 Rue Principale	(M)
I49	Lemieux Roméo 228 Rue Principale	(M)
I50	Lemieux Bérangère 228 Rue Principale	(F)
I51	Lemieux Diane 230 Rue Principale	(F)
I52	Lafléche André 110 Mtée Rivière des fèves	(M)
I53	Lafleche Helene 110 Mtée Rivière des fèves	(F)
I54	Legris Pauline 321 Rivière des fèves	(F)
I55	Lalonde Viviane 436 Rivière des fèves	(F)
I56	Lafontaine Cecile 476 Rivière des fèves	(F)
I57	Lemay Claudette 103 Mtée Rivière des fèves	(F)
I58	Lemay Louis-Marie 103 Mtée Rivière des fèves	(M)
I59	Leblanc Diane 105 Mtée Rivière des fèves	(F)
I60	Leblanc Jean-Marie 105 Mtée Rivière des fèves	(M)
I61	Lefebvre Diane 115 Mtée Rivière des fèves	(F)
I62	Lefebvre Alain 115 Mtee Rivière des fèves	(M)
I63	Langlois Jacques 135 Mtée Rivière des fèves	(M)
I64	Langlois Denise 135 Mtée Rivière des fèves	(F)
I65	Langlois Nathalie 135 Mtée Rivière des fèves	(F)
I66	Lazure Serge 443 Rivière des fèves	(M)
I67	Lazure Diane 443 Rivière des fèves	(F)
I68	Lemire Claude 50 Mtée Rivière des fèves	(M)
I69	Lemire Louise 50 Mtée Rivière des fèves	(F)
I70	Mallette Mario 503 Rivière des fèves	(M)
I71	Mallette Nicole 503 Rivière des fèves	(F)
I72	Miller Armand 459 Rivière des fèves	(M)
I73	Miller Francoise 459 Rivière des fèves	(F)
I74	Miller Réal 440 Rivière des fèves	(M)
I75	Miller Diane 440 Rivière des fèves	(F)
I76	Miller Jean-Luc 436 Rivière des fèves	(M)
I77	Marleau Jocelyne 254 Rivière des fèves	(F)
I78	Mallette Simon 254 Rivière des fèves	(M)
I79	Mallette Nicole 254 Rivière des fèves	(F)
I80	Mallette Sylvain 254 Rivière des fèves	(M)
I81	Mallette France 254 Rivière des fèves	(F)
I82	Miller Sylvain 459 Rivière des fèves	(M)
I83	Mallette Jocelyn 3 Mtée Rivière des fèves	(M)
I84	Mallette Diane 3 Mtée Rivière des fèves	(F)
I85	Machett Joyce 191 Mtée Rivière des fèves	(F)
I86	Mathieu Yves 119 Mtée Rivière des fèves	(M)

RURAL/RURALE

N° I93 — page N° 3 of/de 5

polling division / section de vote

electoral district/circonscription: CHATEAUGUAY

certified / certifié

signature(s)-enumerator(s) / signature(s)-recenseur(s): Jeannine Roy

URBAN/URBAINE

N° — page N° of/de

polling division / section de vote

F 303 PRELIMINARY LIST OF ELECTORS

85M-7-79

ELECTIONS CANADA

161034

LISTE PRÉLIMINAIRE DES ÉLECTEURS

This list of qualified electors for the polling division number as set out below was prepared for use at the pending federal election from information obtained at the enumeration and has been certified by the signature(s) below as to completeness and correctness so far as is possible.

La présente constitue la liste des électeurs de la section de vote dont le numéro apparaît plus bas préparée en vue de l'élection fédérale en cours d'après les renseignements recueillis lors du recensement. Le(s) recenseur(s) y a(ont) apposé sa(leur) signature, affirmant que cette liste est aussi complète et exacte que possible.

ST-URBAIN

N°			N°		
I87	Mathieu Lise II9 Mtée Rivière des fèves	(F) JOS IYO	2I8	Phaneuf Andre 350 Rivière des fèves	(M)
I88	Normandeau Jean-Roch 295 Rivière des fèves	(M)	2I9	Phaneuf Liette 350 Rivière des fèves	(F)
I89	Normandeau Raymonde 295 Rivière des fèves	(F)	220	Parent Jean-Pierre 435 Rivière des fèves	(M)
I90	Nadeau Réal 22I rue Principale	(M)	22I	Parent Josee 435 Rivière des fèves	(F)
I9I	Normandeau Sylvie I2I Mtée Rivière des fèves	(F)	222	Roy Yvon 5I6 Rivière des fèves	(M)
I92	O'Neil Mike 2I7 rue Principale	(M)	223	Roy Jeannine 5I6 Rivière des fèves	(F)
I93	O'Neil Lemieux Marie-Paule 2I7 rue Principale	(F)	224	Roy Emma 5I6 Rivière des fèves	(F)
I94	Payant Antonio 325 Rivière des fèves	(M)	225	Roy Denis 496 Rivière des fèves	(M)
I95	Payant Lucienne 325 Rivière des fèves	(F)	226	Roy Carmen 496 Rivière des fèves	(F)
I96	Plante Alain 490 Rivière des fèves	(M)	227	Ricard Normand 226 rue Principale	(M)
I97	Plante Diane 490 Rivière des fèves	(F)	228	Schotman Francoise 502 Rivière des fèves	(F)
I98	Parent Benoit 480 Rivière des fèves	(M)	229	Schotman Jan 502 Rivière des fèves	(M)
I99	Payant Robert 325 Rivière des fèves	(M)	230	Ste-Marie Gaétan 225A rue Principale	(M)
200	Payant Marielle 325 Rivière des fèves	(F)	23I	Ste-Marie Lise 225A rue Principale	(F)
20I	Payant Bernard 325 Rivière des fèves	(M)	232	Simard Raymond I08 Mtée Rivière des fèves	(M)
202	Parent Roch 453 Rivière des fèves	(M)	233	Simard Lucie I08 Mtée Rivière des fèves	(F)
203	Parent Rita 453 Rivière des fèves	(F)	234	St-Amand Pierre 99 Mtée Rivière des fèves	(M)
204	Parent Francois 453 Rivière des fèves	(M)	235	St-Amand Louise 99 Mtée Rivière des fèves	(F)
205	Parent Fernand I4 Mtée Rivière des fèves	(M)	236	Sabeau Arthur I2I Mtée Rivière des fèves	(M)
206	Parent Denise I4 Mtée Rivière des fèves	(F)	237	Schotman Jean-Victor 502 Rivière des fèves	(M)
207	Parent Mario I4 Mtée Rivière des fèves	(M)	238	Senecal Zephir 364 Rivière des fèves	(M)
208	Parent Jean-Guy I3 Mtée Rivière des fèves	(M)	239	Szaniszlo Lewis I25 Mtée Rivière des fèves	(M)
209	Parent Jacqueline I3 Mtée Rivière des fèves	(F)	240	Thibault Edward 278 Rivière des fèves	(M)
2I0	Parent Pierre I3 Mtée Rivière des fèves	(M)	241	Thibault Nicole 238 Rivière des fèves	(F)
2II	Parent Yvan I3 Mtée Rivière des fèves	(M)	242	Thibault Gaston 238 Rivière des fèves	(M)
2I2	Parent Guy I3 Mtée Rivière des fèves	(M)	243	Thibault Eugénie 240 Rivière des fèves	(F)
2I3	Poissant Linda 230 rue Principale	(F)	244	Thibault Denise 275 Rivière des fèves	(F)
2I4	Paquette Emile 346 Rivière des fèves	(M)	245	Thibault Fernand 275 Rivière des fèves	(M)
2I5	Paquette Pauline 346 Rivière des fèves	(F)	246	Thibault Pierre 275 Rivière des fèves	(M)
2I6	Perreault Leopold 348 Rivière des fèves	(M)	247	Thibault Arthur 27I Rivière des fèves	(M)
2I7	Perreault Eliane 348 Rivière des fèves	(F)	248	Thibault Gaétan 263 Rivière des fèves	(M)

RURAL/RURALE		electoral district/circonscription	URBAN/URBAINE	
N° I93	page N° 4 of/de 5	CHATEAUGUAY	N°	page N° of/de
polling division section de vote		certified certifié signature(s)-enumerator(s) / signature(s)-recenseur(s) Jeannine Roy		polling division section de vote

F 303 PRELIMINARY LIST OF ELECTORS

85M-7-79

ELECTIONS CANADA

161035

LISTE PRÉLIMINAIRE DES ÉLECTEURS

This list of qualified electors for the polling division number as set out below was prepared for use at the pending federal election from information obtained at the enumeration and has been certified by the signature(s) below as to completeness and correctness so far as is possible.

La présente constitue la liste des électeurs de la section de vote dont le numéro apparaît plus bas préparée en vue de l'élection fédérale en cours d'après les renseignements recueillis lors du recensement. Le(s) recenseur(s) y a(ont) apposé sa(leur) signature, affirmant que cette liste est aussi complète et exacte que possible.

ST-URBAIN

N°			N°
249	Thibault Gertrude 263 Rivière des fèves	(F) JOS IYO	
250	Thibault Albert 263 Rivière des fèves	(M)	
25I	Thibault Jean-Yves 254 Rivière des fèves	(M)	
252	Thibault Lise 254 Rivière des fèves	(F)	
253	Toupin Paul-Emile II6 Mtée Rivière des fèves	(M)	
254	Toupin Berthe II6 Mtée Rivière des fèves	(F)	
255	Toupin Denis II4A Mtée Rivière des fèves	(M)	
256	Thibault François I69 Mtée Rivière des fèves	(M)	
257	Thibault Filiatrault Lise I69 Mtée Rivière des fèves	(F)	
258	Vinet Thérèse 223A rue Principale	(F)	
259	Yelle Rosaire 6 Mtée Rivière des fèves	(M)	
260	Yelle Gertrude 6 Mtée Rivière des fèves	(F)	
26I	Yelle Richard 6 Mtée Rivière des fèves	(M)	
262	Yelle Claude 2 Mtée Rivière des fèves	(M)	
263	Yelle Jeannette 2 Mtée Rivière des fèves	(F)	
264	Yelle Jean-Claude 2 Mtée Rivière des fèves	(M)	
265	Yelle Omer II Mtée Rivière des fèves	(M)	
266	Yelle Pauline II Mtée Rivière des fèves	(F)	
267	Yelle Jacques II Mtée Rivière des fèves	(M)	
268	Yelle Lise II Mtée Rivière des fèves	(F)	
269	Yelle Guylaine II Mtée Rivière des fèves	(F)	

RURAL/RURALE		electoral district/circonscription	URBAN/URBAINE	
N°	page	CHATEAUGUAY	N°	page
I93	N° 5 of/de 5	certified / certifié — signature(s)-enumerator(s) / signature(s)-recenseur(s)		N° of/de
polling division / section de vote		Jeannine Roy	polling division / section de vote	

161036

F 303 **PRELIMINARY LIST OF ELECTORS**

ELECTIONS CANADA

LISTE PRÉLIMINAIRE DES ÉLECTEURS

8 5M-7-79

This list of qualified electors for the polling division number as set out below was prepared for use at the pending federal election from information obtained at the enumeration and has been certified by the signature(s) below as to completeness and correctness so far as is possible.

La présente constitue la liste des électeurs de la section de vote dont le numéro apparaît plus bas préparée en vue de l'élection fédérale en cours d'après les renseignements recueillis lors du recensement. Le(s) recenseur(s) y a(ont) apposé sa(leur) signature, affirmant que cette liste est aussi complète et exacte que possible.

ST-URBAIN, CTE CHATEAUGUAY J0S 1Y0

N°				
1	Aucoin, Claire	(F)	351	Rang Double
2	Aucoin, Bernard	(M)	351	Rang Double
3	Aucoin, François	(M)	351	Rang Double
4	Aquin, Bernard	(M)	8	Terrasse Vincent
5	Allard, Odette	(F)	352	Rang Double
6	Barrette, Gilles	(M)	233	Rang Double
7	Barrette, Jean	(M)	257	Rang Double
8	Barrette, Yolande	(F)	257	Rang Double
9	Barrette, Maurice	(M)	255	Rang Double
10	Byette, Fernand	(M)	336	Rang Double
11	Byette, Lucie	(F)	336	Rang Double
12	Byette, Gaëtan	(M)	336	Rang Double
13	Byette, Marius	(M)	352	Rang Double
14	Byette, Lucie	(F)	352	Rang Double
15	Beaulieu, Gérard	(M)	500	Rang Double
16	Beaulieu, Sylvie	(F)	500	Rang Double
17	Beaulieu, Florida	(F)	500	Rang Double
18	Bourget, Joseph-Henri	(M)	504	Rang Double
19	Bourget, Oliva	(M)	504	Rang Double
20	Bourget, Bertrand	(M)	504	Rang Double
21	Beaulne, Léo	(M)	300	Rang Double
22	Beaulne, Reine	(F)	300	Rang Double
23	Beaulne, François	(M)	300	Rang Double
24	Beaudoin, René	(M)	280	Rang Double
25	Beaudoin, Denise	(F)	280	Rang Double
26	Beaulieu, Marielle	(F)	7	Terrasse Vincent
27	Brais, Normand	(M)	291	Rang Double
28	Brais, Christine	(F)	291	Rang Double
29	Brais, Jean-Guy	(M)	5	rue Sylvain
30	Brais, Louise	(F)	5	rue Sylvain
31	Bourgeois, Raymond	(M)	3	rue Sylvain
32	Bourgeois, Renée	(F)	3	rue Sylvain
33	Beauvais, Gérard	(M)	10	rue Sylvain
34	Beauvais, Gisèle	(F)	10	rue Sylvain
35	Brisson, Marc	(M)	491	chemin Grande Ligne
36	Brisebois, Claude	(M)	316	chemin Grande Ligne
37	Bélisle, Pierre	(M)	302	chemin Grande Ligne
38	Beaulne, Maryse	(F)	300	Rang Double
39	Béchard, René	(M)	475	chemin Grande Ligne
40	Béchard, Lauraine	(F)	475	chemin Grande Ligne
41	Burnfield, Janet	(F)	390	Rang Double
42	Brais, Hélénaa	(F)	224	chemin Grande Ligne
43	Brais, Estelle	(F)	224	chemin Grande Ligne
44	Benoit, Manon	(F)	389	chemin Grande Ligne
45	Chabot, Richard	(M)	243	Rang Double
46	Chabot, Agathe	(F)	243	Rang Double
47	Chabot, Mario	(M)	243	Rang Double
48	Charpentier, Gilles	(M)	258	Rang Double
49	Charpentier, Nicole	(F)	258	Rang Double
50	Charlebois, André	(M)	4	rue Sylvain
51	Charlebois, Madeleine	(F)	4	rue Sylvain
52	Charlebois, Pierre	(M)	4	rue Sylvain
53	Charlebois, Johanne	(F)	4	rue Sylvain
54	Charlebois, Diane	(F)	4	rue Sylvain
55	Cagnon, Roger	(M)	12	rue Sylvain
56	Cagnon, Ginette	(F)	12	rue Sylvain
57	Carrière, Jeannette	(F)	12A	rue Sylvain
58	Dusseault, Roger	(M)	235	rue principale
59	Dusseault, Diane	(F)	235	rue principale
60	Dagenais, Johanne	(F)	260	Rang Double
61	Demers, Marjolaine	(F)	292	Rang Double
62	Dusseault, Richard	(M)	235 A	rue principale
63	Desmarais, Denise	(F)	323	Rang Double
64	Denis, Fernand	(M)	8	Terrasse Vincent
65	Denis, Andrée	(F)	9	Terrasse Vincent
66	Dulude, Antoine	(M)	224	chemin Grande Ligne
67	Dufour, Yvette	(F)	311	chemin Grande Ligne
68	Demers, Denis	(M)	319	chemin Grande Ligne
69	Demers, Martine-Marie	(F)	319	"
70	Denault, Edouard	(M)	397	chemin Grande Ligne
71	Denault, Lise	(F)	397	chemin Grande Ligne
72	Denault, Régina	(F)	397	chemin Grande Ligne
73	Dulude, Isidore	(M)	338	chemin Grande Ligne
74	Dulude, Madeleine	(F)	338	chemin Grande Ligne
75	Deschamps, Mario	(M)	344	Rang Double
76	Deschamps, Henriette	(F)	344	Rang Double
77	Déniel, Michel	(M)	238	rue principale
78	Dulude, Alain	(M)	338	chemin Grande Ligne
79	Daltério, François	(M)	440	Rang Double
80	Daltério, Bruna	(F)	440	Rang Double
81	Daltério, Franki	(M)	440	Rang Double
82	Denault, Rollande	(F)	270	Rang Double
83	Denault, Jean-Paul	(M)	270	Rang Double
84	Fournier, Thérèse	(F)	383	Rang Double
85	Fields, Debbra	(F)	250	chemin Gr.Ligne
86	Fortin, Raymond	(M)	313	chemin Grande Ligne
87	Flynn, Lucille	(F)	501	chemin Grande Ligne
88	Flynn, Errol	(M)	501	chemin Grande Ligne
89	Fournel Dagenais, Flore	(F)	260	Rang Double
90	Gervais, Roméo	(M)	432	Rang Double
91	Gervais, Aline	(F)	432	Rang Double
92	Glaude, Jean	(M)	246	Rang Double
93	Glaude, Suzanne	(F)	246	Rang Double
94	Glaude, Patrice	(M)	246	Rang Double
95	Glaude, Vivianne	(F)	246	Rang Double
96	Glaude, Joëlle	(F)	246	Rang Double
97	Gervais, Rolland	(M)	305	Rang Double
98	Gervais, Pierrette	(F)	305	Rang Double
99	Gervais, Daniel	(M)	305	Rang Double
100	Goulet, Diane	(F)	15	Terrasse Vincent
101	Goulet, Serge	(M)	15	Terrasse Vincent
102	Gasparik, Jean-Guy	(M)	14	Terrasse Vincent
103	Genest, Robert	(M)	1	rue Sylvain
104	Gatien, André	(M)	301	chemin Grande Ligne
105	Gendron, Ginette	(F)	313	chemin Grande Ligne
106	Giroux, Gérald	(M)	425	chemin Grande Ligne
107	Giroux, Jacqueline	(F)	425	chemin Gr. Ligne
108	Gallant, Lucien	(M)	495	chemin Grande Ligne
109	Giroux, Raymond	(M)	130	Mtée Hébert
110	Giroux, Gisèle	(F)	130	Mtée Hébert
111	Guérin, Charlemagne	(M)	314	ch. Gr. Ligne
112	Guérin, Gisèle	(F)	314	chemin Grande Ligne
113	Hébert, Johanne	(F)	14	Terrasse Vincent
114	Hart, Pierrette	(F)	1	rue Sylvain
115	Hébert, Rolland	(M)	316	chemin Grande Ligne
116	Hébert, Rollande	(F)	316	chemin Grande Ligne
117	Jodoin, Lucie	(F)	241	Rang Double
118	Jodoin, Gérard	(M)	258	Rang Double
119	Jodoin, Rose	(F)	258	Rang Double
120	Jodoin, Súzy	(F)	258	Rang Double
121	Joly, Réal	(M)	373	chemin Grande Ligne
122	Joly, Irène	(F)	373	chemin Grande Ligne
123	Jodoin, Marcel	(M)	258	Rang Double
124	Lazure, Charlemagne	(M)	236	Rang Double
125	Lazure, Antoinette	(F)	236	Rang Double
126	Lazure, Georgette	(F)	261	Rang Double

RURAL/RURALE

N° 194 | page N° 1 of/de 3

polling division / section de vote

electoral district / circonscription: Châteauguay

certified / certifié

signature(s)-enumerator(s) / signature(s)-recenseur(s): Lucille Thibault

URBAN/URBAINE

N° | page N° of/de

polling division / section de vote

161037

F 303 **PRELIMINARY LIST OF ELECTORS**

ELECTIONS CANADA

LISTE PRÉLIMINAIRE DES ÉLECTEURS

8 5M-7-79

This list of qualified electors for the polling division number as set out below was prepared for use at the pending federal election from information obtained at the enumeration and has been certified by the signature(s) below as to completeness and correctness so far as is possible.

La présente constitue la liste des électeurs de la section de vote dont le numéro apparaît plus bas préparée en vue de l'élection fédérale en cours d'après les renseignements recueillis lors du recensement. Le(s) recenseur(s) y a(ont) apposé sa(leur) signature, affirmant que cette liste est aussi complète et exacte que possible.

ST-URBAIN, CTE CHATEAUGUAY J0S 1Y0

N°				
127	Lazure, Marc	(M)	261	Rang Double
128	Lazure, Manon	(F)	261	Rang Double
129	Lazure, Luc	(M)	261	Rang Double
130	Lazure, Guy	(M)	273	Rang Double
131	Lazure, Cécile	(F)	273	Rang Double
132	Lazure, Daniel	(M)	273	Rang Double
133	Lazure, Normand	(M)	273	Rang Double
134	Lamarre, Roméo	(M)	279	Rang Double
135	Lamarre, Thérèse	(F)	279	Rang Double
136	Lamarre, Ginette	(F)	279	Rang Double
137	Lamarre, Louis	(M)	279	Rang Double
138	Lefebvre, Jacques	(M)	390	Rang Double
139	Lazure, Maurice	(M)	290	Rang Double
140	Lazure, Mariette	(F)	290	Rang Double
141	Lazure, Lucienne	(F)	290	Rang Double
142	Lazure, Benoit	(M)	292	Rang Double
143	Labelle, Adrien	(M)	240	Rang Double
144	Labelle, Lianne	(F)	240	Rang Double
145	Lazure, Gilles	(M)	405	Rang Double
146	Lazure, Thérèse	(F)	405	Rang Double
147	Lazure, Ghislaine	(F)	405	Rang Double
148	Lazure, Hélène	(F)	405	Rang Double
149	Lazure, Yolande	(F)	405	Rang Double
150	Lapointe, Jean-Marie	(M)	5	Terrasse Vincent
151	Lapointe, Lucille	(F)	5	Terrasse Vincent
152	Lazure, Pierre	(M)	10 A	rue Sylvain
153	Lamoureux, Jean-Guy	(M)	250	chemin Gr.Ligne
154	Lesvesque, Antoine	(M)	302	chemin Gr. Ligne
155	Lesvesque, Renée-Jeanne	(F)	302	ch. gr.Ligne
156	Lesvesque, Manon	(F)	302	chemin Gr. Ligne
157	Lefebvre, Alain	(M)	304	chemin Gr. Ligne
158	Loiselle, Jean-Marc	(M)	336	Rang Double
159	Laberge, Louise	(F)	471	Rang Double
160	Larocque, Armand	(M)	332	chemin Gr. Ligne
161	Larocque, Blanche	(F)	332	chemin Gr. Ligne
162	Larocque, Carole	(F)	332	chemin Gr. Ligne
163	Larocque, Linda	(F)	332	chemin Gr. Ligne
164	Larocque, Jacques	(M)	332	chemin Gr. Ligne
165	Larocque, Michel	(M)	332	chemin Gr. Ligne
166	Larocque, Pierre	(M)	332	chemin Gr. Ligne
167	Lapierre, Fernand	(M)	336	chemin Gr. Ligne
168	Lapierre, Sylvia	(F)	336	chemin Gr. Ligne
169	Labelle, Linda	(F)	240	rue principale
170	MacKay, Malcom	(M)	388	Rang Double
171	MacKay, Marilyn	(F)	388	Rang Double
172	Malette, Mélaindé	(F)	404	Rang Double
173	Magnette, Fernand	(M)	328	Rang Double
174	Magnette, Monique	(F)	328	Rang Double
175	Magnette, Angèle	(F)	328	Rang Double
176	MacHardy, Bertha	(F)	330	Rang Double
177	Marcil, Patrick	(M)	287	Rang Double
178	Marcil, Rodolphe	(M)	287	Rang Double
179	Marcil, Liliane	(F)	287	Rang Double
180	Morand, Gérard	(M)	327	Rang Double
181	Morand, Evélina	(F)	327	Rang Double
182	MacKay, Neil	(M)	333	Rang Double
183	MacKay, Ruby	(F)	333	Rang Double
184	Marcil, Geroges	(M)	2	rue Sylvain
185	Marcil, Christiane	(F)	2	rue Sylvain
186	Monière, Jean-Paul	(M)	422	chemin Gr. Ligne
187	Monière, Gertrude	(F)	422	chemin Gr. Ligne
188	Monière, Jean	(M)	422	chemin Gr. Ligne
189	Monière, Claude	(M)	491	chemin Gr. Ligne
190	Monière, Lorraine	(F)	491	ch. Gr. Ligne
191	McTear, Francine	(F)	495	ch. Gr. Ligne
192	Major, Augustin	(M)	356	ch. Gr. Ligne
193	Major, Jeannine	(F)	356	ch. Gr. Ligne
194	Major, Gaëtan	(M)	356	ch. Gr. Ligne
195	Mallet, Bernard	(M)	24 A	Terrasse Vincent
196	Paquette, Philias	(M)	394	Rang Double
197	Paquette, Fleurette	(F)	394	Rang Double
198	Parent, Arthur	(M)	503	Rang Double
199	Parent, Lorette	(F)	503	Rang Double
200	Parent, Edmour	(M)	503	Rang Double
201	Palin, Lorraine	(F)	8	Terrasse Vincent
202	Payment, Maurice	(M)	9	rue Sylvain
203	Payment, Suzanne	(F)	9	rue Sylvain
204	Pitre, Rolland	(M)	129	Mtée Hébert
205	Poirier, Edgar	(M)	315	ch. Grande Ligne
206	Poirier, Marie-Jeanne	(F)	315	ch. Gr. Ligne
207	Potvin, Marc-Antoine	(M)	389	ch. Gr. Ligne
208	Poirier, André	(M)	315	chemin Grande Ligne
209	Payant, Jean-Guy	(M)	323	Rang Double
210	Ricard, Gérard	(M)	306	Rang Double
211	Ricard, Rollande	(F)	306	Rang Double
212	Ricard, Patrick	(M)	316	Rang Double
213	Ricard, Alexina	(F)	316	Rang Double
214	Raymond, Rémi	(M)	251	Rang Double
215	Raymond, Josette	(F)	251	Rang Double
216	Raymond, Jean	(M)	254	Rang Double
217	Raymond, Antonio	(M)	254	Rang Double
218	Rhéaume, Jean-Louis	(M)	433	Rang Double
219	Rhéaume, Marie-Reine	(F)	433	Rang Double
220	Rhéaume, Claudine	(F)	433	Rang Double
221	Rhéaume, Orphir	(M)	455	Rang Double
222	Rhéaume, Agathe	(F)	455	Rang Double
223	Rhéaume, Louis	(M)	457	Rang Double
224	Rhéaume, Sylvia	(F)	457	Rang Double
225	Ricard, Jacques	(M)	471	Rang Double
226	Ricard, Claude	(M)	471	Rang Double
227	Roch, Francine	(F)	13	Terrasse Vincent
228	Roch, Léo	(M)	13	Terrasse Vincent
229	Riendeau, Alcide	(M)	296	chemin Gr. Ligne
230	Riendeau, Claire	(F)	296	chemin Gr. Ligne
231	Riendeau, Daniel	(M)	296	chemin Gr. Ligne
232	Ranger, Serge	(M)	418	chemin Gr. Ligne
233	Ranger, Hélène	(F)	418	chemin Gr. Ligne
234	Ranger, Maurice	(M)	420	chemin Gr. Ligne
235	Ranger, Pauline	(F)	420	chemin Gr. Ligne
236	Ranger, Denis	(M)	420	chemin Gr. Ligne
237	Ste-Marie, Rachel	(F)	231	rue principale
238	Ste-Marie, Françoise	(F)	237	rue principale
239	Ste-Marie, Germain	(M)	237	rue principale
240	Ste-Marie, France	(F)	237	rue principale
241	St-Laurent, Gilles	(M)	16	Terrasse Vincent
242	Sénécal, Lucille	(F)	214	chemin Gr. Ligne
243	Sénécal, Jacqueline	(F)	214	chemin Gr. Ligne
244	Sénécal, Réal	(M)	362	chemin Gr. Ligne
245	Sénécal, Lucie	(F)	362	chemin Gr. Ligne
246	Sénécal, Léo	(M)	240	chemin Gr. Ligne
247	St-Denis, Jean-Yves	(M)	333	chemin Gr. Ligne
248	St-Denis, Ginette	(F)	333	chemin Gr. Ligne
249	Sénécal, Maurice	(M)	381	chemin Grande Ligne
250	Sénécal, Marie-Claire	(F)	381	ch. Gr. Ligne
251	Turcotte, Manon	(F)	238	rue principale
252	Tremblay, Robert	(M)	239	rue principale

RURAL/RURALE

N° 194 | page N° 2 of/de 3

polling division / section de vote

electoral district / circonscription: Châteauguay

certified / certifié — signature(s)-enumerator(s) / signature(s)-recenseur(s): Lucille Thibault

URBAN/URBAINE

N° | page N° | of/de

polling division / section de vote

161038

F 303 **PRELIMINARY LIST OF ELECTORS**

ELECTIONS CANADA

LISTE PRÉLIMINAIRE DES ÉLECTEURS

8 5M-7-79

This list of qualified electors for the polling division number as set out below was prepared for use at the pending federal election from information obtained at the enumeration and has been certified by the signature(s) below as to completeness and correctness so far as is possible.

La présente constitue la liste des électeurs de la section de vote dont le numéro apparaît plus bas préparée en vue de l'élection fédérale en cours d'après les renseignements recueillis lors du recensement. Le(s) recenseur(s) y a(ont) apposé sa(leur) signature, affirmant que cette liste est aussi complète et exacte que possible.

N°	ST-URBAIN, CTE CHATEAUGUAY J0S 1Y0			N°
253	Tremblay, Noëlla	(F)	239 rue principale	
254	Turcot, Serge	(M)	383 Rang Double	
255	Vincent, Albert	(M)	247 Rang Double	
256	Vincent, Véronique	(F)	247 Rang Double	
257	Vincent, Alain	(M)	247 Rang Double	
258	Vincent, Florina	(F)	247 Rang Double	
259	Vincent, Ghislain	(M)	247 Rang Double	
260	Vallière, Carole	(F)	235B Rang Double	
261	Vincent, Pierre	(M)	7 Terrasse Vincent	
262	Vincent, Réjean	(M)	9 Terrasse Vincent	
263	Viau, Normand	(M)	308 chemin Grande Li	
264	Viau, Jocelyne	(F)	308 ch. Grande Ligne	
265	Yelle, Sylvain	(M)	242 Rang Double	
266	Yelle Côté, Claudette	(F)	242 Rang Double	
267	Yelle, Jean-Paul	(M)	24 rue Sylvain	
268	Yelle, Thérèse	(F)	24 rue Sylvain	
269	Yelle, Jacinthe	(F)	24A rue Sylvain	

RURAL/RURALE			electoral district/circonscription	URBAN/URBAINE	
N°	page		Châteauguay	N°	page
194	N° 3	of/de 3	certified / certifié		N° of/de
polling division / section de vote			signature(s)-enumerator(s) / signature(s)-recenseur(s)	polling division / section de vote	

F 303 **PRELIMINARY LIST OF ELECTORS**

8.5M-7-79

ELECTIONS CANADA

161039

LISTE PRÉLIMINAIRE DES ÉLECTEURS

This list of qualified electors for the polling division number as set out below was prepared for use at the pending federal election from information obtained at the enumeration and has been certified by the signature(s) below as to completeness and correctness so far as is possible.

La présente constitue la liste des électeurs de la section de vote dont le numéro apparaît plus bas préparée en vue de l'élection fédérale en cours d'après les renseignements recueillis lors du recensement. Le(s) recenseur(s) y a(ont) apposé sa(leur) signature, affirmant que cette liste est aussi complète et exacte que possible.

N°	St-Paul de Chateauguay JOS IVO
I	Aganier Claude (M) I385 Boul. St-Jean bapt.
2	Aganier Pauline (F) I385 Boul. St-Jean Bapt.
3	Aganier Gabriel (M) I385 Boul. St-Jean Bapt.
4	Auger Danielle (F) 202 Rivière des Fèves
5	Anctil Alain (M) I554 Boul. St-Jean Bapt.
6	Bergevin Jacques (M) 2I0 Rivière des Fèves
7	Bergevin Urgel (M) 2I0 Rivière des Fèves
8	Bérubé Denis (M) I60 Rivière des Fèves
9	Bourdeau Danielle (F) I00 Rivière des Fèves
I0	Blouin Danielle (F) 205 Rivière des Fèves
II	Bertrand Joseph (M) I375 Poul. St-Jean Bapt.
I2	Bergevin Bruno (M) I300 Boul. St-Jean Bapt.
I3	Bergevin Claude (M) I300 Boul. St-Jean Bapt.
I4	Bergevin Huguette (F) I300 Boul. St-Jean Bapt.
I5	Bergevin Denis (M) 3 Rue Reid
I6	Brault France (F) 3 Rue Reid
I7	Bourdeau Roger (M) I347 Boul. St-Jean Bapt.
I8	Bouthillier Jacinthe (F) I425 Boul. St-Jean Bapt.
I9	Bouthillier Marcel (M) I425 Boul. St-Jean Bapt.
20	Bruneau Jean-Pierre (M) 27 Rue Major
2I	Bruneau Cyr Cécile (F) 27 Rue Major
22	Brunelle Paul (M) 23 Rue Reid
24	Bérubé Clément (M) I7 Rue Major
25	Bariteau Lisette (F) I4IOABoul. St-Jean Bapt.
26	Bertrand Dolorès (F) I398 Boul. St-Jean Bapt.
27	Czaika Marcel (M) 23 Rue Major
28	Campeau Linda (F) 7 Rivière des Fèves
29	Campeau Yvette (F) 7 Rivière des Fèves
30	Cullen Daniel (M) I5 Rue Reid
3I	Cullen Yolande (F) I5 Rue Reid

N°	St-Paul de Chateauguay JOS IVO
32	Colard Roger (M) 27 Rue Reid
33	Colard Simone (F) 27 Rue Reid
34	Colard Daniel (M) 27 Rue Reid
35	Cyr Marcel (M) I500 Boul. St-Jean Bapt.
36	Caron Alain (M) 35 Rue Major
37	Coallier Louise (F) I400 Boul. St-Jean Bapt.
38	Coallier Serge (M) I400 Boul. St-Jean Bapt.
39	Dello Constantin (M) Scotch Concession Howick JOS IGO
40	Dicks Franks (M) I386 Boul. St-Jean Bapt.
4I	Dicks Mary (F) I386 Boul. St-Jean Bapt.
42	Dulude Rodrigue (M) I50 Rivière des Fèves
43	Dulude Madeleine (F) I50 Rivière des Fèves
44	Dulude François (M) I45 Rivière des Fèves
45	Dulude Raymonde (F) I45 Rivière des Fèves
46	Dulude Edouard (M) 7 Rue Major
47	Dulude Janine (F) 7 Rue Major
48	Doré Daniel (M) 202 Rivière des Fèves
49	Doré Réjeanne (F) I480 Boul. St-Jean Bapt.
50	Doré Rémi Donat (M) I480 Boul. St-Jean Bapt.
5I	Doré Rita (F) I480 Boul. St-Jean Bapt.
52	Dubeau Liliane (F) I546 Boul. St-Jean Bapt.
53	Dubeau Fernand (M) I546 Boul. St-Jean Bapt.
54	Duchesne Benoît (M) 6 Place St-Aimé
55	Duchesne Sylvie (F) 6 Place St-Aimé
56	Duhaime Chantal (F) I4 Place St-Aimé
57	Duhaime Daniel (M) I4 Place St-Aimé
58	Duhaime Gaetan (M) I4 Place St-Aimé
59	Duhaime Pierrette (F) I4 Place St-Aimé
60	Dumont Diane (F) I42I Boul. St-Jean Bapt.
6I	Dumont Robert (M) I42I Boul. St-Jean Bapt.

RURAL/RURALE

N° I95- R page N° 1 of/de 5

polling division / section de vote

electoral district/circonscription: Chateauguay

certified / certifié

signature(s)-enumerator(s) / signature(s)-recenseur(s): Cécile Thibault

URBAN/URBAINE

N° page N° of/de

polling division / section de vote

161040

F 303 **PRELIMINARY LIST OF ELECTORS**

8.5M-7-79

ELECTIONS CANADA

LISTE PRÉLIMINAIRE DES ÉLECTEURS

This list of qualified electors for the polling division number as set out below was prepared for use at the pending federal election from information obtained at the enumeration and has been certified by the signature(s) below as to completeness and correctness so far as is possible.

La présente constitue la liste des électeurs de la section de vote dont le numéro apparaît plus bas préparée en vue de l'élection fédérale en cours d'après les renseignements recueillis lors du recensement. Le(s) recenseur(s) y a(ont) apposé sa(leur) signature, affirmant que cette liste est aussi complète et exacte que possible.

N°	St-Paul de Chateauguay JOS IVO
62	Dumont Suzanne (F) I421 Boul. St-Jean Bapt.
63	Dagenais Fernand (M) I380 Boul. St-Jean Bapt.
64	Dagenais Thérèse (F) I380 Boul. St-Jean Bapt.
65	Duquette Marcel (M) 33 Rue Reid
66	Demers Cécile (F) 5 Rue Major
67	Doucet Rachel (F) I5 Rue Major
68	Doucet Rene (M) I5 Rue Major
69	Durand Alain (M) 25 Rue Major
70	Durand Lemon Danielle (F) 25 Rue Major
7I	Dupont Joanne (F) I395 Boul. St-Jean Bapt.
72	Dupont Pierre (M) I395 Boul. St-Jean Bapt.
73	Duval Gilles (M) I394 Boul.St-Jean Bapt.
74	Desmarais Claude (M) 9 Rivière des Fèves
75	Ethier Gérard (M) I242 Boul. St-Jean Bapt.
76	Ethier Michel (M) I242 Boul. St-Jean Bapt.
77	Ethier Pauline (F) I242 Boul. St-Jean Bapt.
78	Ethier François (M) I250 Boul. St-Jean Bapt.
79	Furcall Nick (M) 485 Scotch Concession Howick JOSIGO
80	Furcall Jean-Margory (F) 485 Scotch Concession Howick JOS IGO
8I	Freeman Robert (M) 215 Rivière des Fèves
82	Freeman Louise (F) 215 Rivière des Fèves
83	Faubert Georgette (F) I339 Boul. St-Jean Bapt.
84	Faubert Gérard (M) I339 Boul.St-Jean Bapt.
85	Filiatrault Alice (F) I375 Boul. St-Jean Bapt.
86	Filiatrault Fernand (M) I375 Boul. St-Jean Bapt.
87	Grégoire Jean-Guy (M) I80 Rivière des Fèves
88	Grégoire Denise (F) I80 Rivière des Fèves
89	Grégoire Donat (M) II5 Riv. des Fèves
90	Grégoire Marie-Berthe (F) II5 Riv. des Fèves
9I	Grégoire Louis (M) II5 Riv. des Fèves
92	Grégoire Gabriel (M) 205 Riv. des Fèves

N°	St-Paul de Chateauguay JOS IVO
93	Grégoire Claire (F) I95 Riv. des Fèves
94	Goyette Normand (M) II Rue Major
95	Goyette Diane (F) II Rue Major
96	Guérin Elizabeth (F) I548 Boul. St-Jean Bapt.
97	Guérin Jean-Paul (M) I548 Boul. St-Jean Bapt.
98	Gilbert Claude (M) I398 Boul. St-Jean Bapt.
99	Gauthier Jacques (M) I398 Boul. St-Jean Bapt.
I00	Hébert Dieudonné (M) I90 Riv. des Fèves
I0I	Hébert Fernand (M) I90 Riv. des Fèves
I02	Hébert François (M) I335 Boul. St-Jean Bapt.
I03	Hébert Marie-Anne (F) I335 Boul. St-Jean Bapt.
I04	Hébert Céline (F) 4 Place St-Aimé
I05	Hébert Louis (M) 4 Place St-Aimé
I06	Hébert Roméo (M) I202 Boul. St-Jean Bapt.
I07	Hade Raymond (M) I8A Place St-Aimé
I08	Hade Jacqueline (F) I8A Place St-Aimé
I09	Jodoin Arthias (M) 8 Place St-Aimé
II0	Jodoin Gisèle (F) 8 Place St-Aimé
III	Jodoin Micheline (F) 8 Place St-Aimé
II2	Jodoin Sylvain (M) I00 Riv. des Fèves
II3	Jodoin Aurore (F) I440 Boul. St-Jean Bapt.
II4	Jodoin Jeannine (F) I440 Boul. St-Jean Bapt.
II5	Jodoin Lucien (M) I440 Boul. St-Jean Bapt.
II6	Jodoin Marc (M) I440 Boul. St-Jean Bapt.
II7	Jodoin Blanche (F) I452 Boul. St-Jean Bapt.
II8	Jodoin Edouard (M) I452 Boul. St-Jean Bapt.
II9	Jodoin Eliette (F) I452 Boul. St-Jean Bapt.
I20	Jodoin Benoît (M) I452 Boul. St-Jean Bapt.
I2I	Jodoin Lucie (F) I4I0 Boul.St-Jean Bapt.
I22	Jodoin Réal (M) I4I0 Boul. St-Jean Bapt.
I23	Jodoin Jean-Denis (M) I540 Boul. St-Jean Bapt.

RURAL/RURALE	electoral district/circonscription	URBAN/URBAINE
N° I95 R	Chateauguay	N°
page N° 2 of/de 5	certified / certifié	page N° of/de
polling division / section de vote	signature(s)-enumerator(s) / signature(s)-recenseur(s) Cécile Thibault	polling division / section de vote

161041

F 303 **PRELIMINARY LIST OF ELECTORS**

ELECTIONS CANADA

LISTE PRÉLIMINAIRE DES ÉLECTEURS

85M-7-79

This list of qualified electors for the polling division number as set out below was prepared for use at the pending federal election from information obtained at the enumeration and has been certified by the signature(s) below as to completeness and correctness so far as is possible.

La présente constitue la liste des électeurs de la section de vote dont le numéro apparaît plus bas préparée en vue de l'élection fédérale en cours d'après les renseignements recueillis lors du recensement. Le(s) recenseur(s) y a(ont) apposé sa(leur) signature, affirmant que cette liste est aussi complète et exacte que possible.

N°	St-Paul de Chateauguay JOS IVO
I24	Jodoin Rolland (M) I490 Boul. St-Jean Bapt.
I25	Jodoin Laurette (F) I490 Boul. St-Jean Bapt.
I26	Kerr Tom (M) I220 Boul. St-Jean Bapt.
I27	Kerr Deschamps Diana (F) I220 Boul. St-Jean Bapt.
I28	Lemieux Francine (F) 222 Riv. des Fèves
I29	Logan André (M) I460 Boul. St-Jean Bapt.
I30	Logan Ginette (F) I460 Boul. St-Jean Bapt.
I3I	Loiselle Huguette (F) 2I Rue Major
I32	Larivière Adrien (M) 29 Rue Major
I33	Larivière Mireille (F) 29 Rue Major
I34	Lapointe Camille (M) 39 Rue Major
I35	Lapointe Claudette (F) 39 Rue Major
I36	Lapointe Jocelyn (M) 39 Rue Major
I37	Labbe Denis (M) 37 Rue Major
I38	Labbe Colette (F) 37 Rue Major
I39	Laflèche Denis (M) I5 Place St-Aimé
I40	Levesque Blanche (F) II Rue Reid
I4I	Lambert Pierre (M) 2I Rue Ried
I42	Leduc Sylvie (F) I490 Boul. St-Jean Bapt.
I43	Lessard Rodolphe (M) I46I Boul. St-Jean Bapt.
I44	Laberge Vianny (M) I343 Boul. St-Jean Bapt.
I45	Lauzon André (M) I366 Boul. St-Jean Bapt.
I46	Lauzon Denis (M) I366 Boul. St-Jean Bapt.
I47	Lauzon Hubert (M) I366 Boul. St-Jean Bapt.
I48	Lauzon Lucie (F) I366 Boul. St-Jean Bapt.
I49	Lauzon Louise (F) I366 Boul. St-Jean Bapt.
I50	Lapalme Monique (F) I343A Boul. St-Jean Bapt.
I5I	Lapalme Pauline (F) I343B Boul. St-Jean Bapt.
I52	Lapalme Jean-Marie (M) I343B Boul. St-Jean Bapt.
I53	Lauzon Germaine (F) I398 Boul. St-Jean Bapt.
I54	Mc Sween Dolorès (F) 23 Rue Reid
I55	Maheux Martine (F) 445 Scotch Concession Howick JOS IGO
I56	Major Cécile (F) I Riv. des Fèves
I57	Major Roméo (M) I Riv. des Fèves
I58	Martel Claire (F) I360 Boul. St-Jean Bapt.
I59	Martel Gabriel (M) I360 Boul. St-Jean Bapt.
I60	Martel Jeannine (F) I358 Boul. St-Jean Bapt.
I6I	Martel Lucien (M) I358 Boul. St-Jean Bapt.
I62	Mayer Chantal (F) 33 Rue Reid
I63	Mayer Harold (M) 33 Rue Reid
I64	Mailloux Denise (F) I226 Boul. St-Jean Bapt.
I65	Mailloux Pierre (M) I226 Boul. St-Jean Bapt.
I66	Martel Roger (M) I530 Boul. St-Jean Bapt.
I67	Moquin Lucie (F) I4I0A Boul. St-Jean Bapt.
I68	Parent Eva (F) I69 Riv. des Fèves
I69	Parent Rémi (M) I69 Riv. des Fèves
I70	Parent Marie-Paule (F) I69 Riv. des Fèves
I7I	Parent Alcide (M) I30 Riv. des Fèves
I72	Parent D. Thérèse (F) I30 Riv. des Fèves
I73	Parent François (M) I30 Riv. des Fèves
I74	Parent Céline (F) I30 Riv. des Fèves
I75	Parent Cécile (F) I30 Riv. des Fèves
I76	Parent T. Thérèse (F) I20 Riv. des Fèves
I77	Parent Jean (M) I20 Riv. des Fèves
I78	Parent Mario (M) I20 Riv. des Fèves
I79	Parent Jeanne (F) I20 Riv. des Fèves
I80	Parent Alain (M) I20 Riv. des Fèves
I8I	Parent Denis (M) I69 Riv. des Fèves
I82	Parent Gabriel (M) 237 Riv. des Fèves
I83	Parent Claude (M) I05 Riv. des Fèves
I84	Parent Vinet Irène (F) I05 Riv. Des Fèves
I85	Parent André (M) I3II Boul. St-Jean Bapt.

RURAL/RURALE		electoral district/circonscription	URBAN/URBAINE	
N°	page	Chateauguay	N°	page
I95-R	N° 3 of/de 5	certified / certifié signature(s)-enumerator(s) / signature(s)-recenseur(s) Cécile Thibault		N° of/de
polling division / section de vote			polling division / section de vote	

F 303 **PRELIMINARY LIST OF ELECTORS**

8 5M-7-79

ELECTIONS CANADA

LISTE PRÉLIMINAIRE DES ÉLECTEURS

161042

This list of qualified electors for the polling division number as set out below was prepared for use at the pending federal election from information obtained at the enumeration and has been certified by the signature(s) below as to completeness and correctness so far as is possible.

La présente constitue la liste des électeurs de la section de vote dont le numéro apparaît plus bas préparée en vue de l'élection fédérale en cours d'après les renseignements recueillis lors du recensement. Le(s) recenseur(s) y a(ont) apposé sa(leur) signature, affirmant que cette liste est aussi complète et exacte que possible.

N°	St-Paul de Chateauguay JOS IVO
I86	Parent Marguerite (F) I3II Boul. St-Jean Bapt.
I87	Parent Mario (M) I3II Boul. St-Jean Bapt.
I88	Parent Roch (M) I330 Boul. St-Jean Bapt.
I89	Parent Francine (F) I330 Boul. St-Jean Bapt.
I90	Parent Luce (F) 235 Riv.des Fèves
I9I	Parent Flora (F) 235 Riv. des Fèves
I92	Parent André (M) 235 Riv. des Fèves
I93	Parent L. Thérèse (F) 235 Riv. des Fèves
I94	Primeau Yolande (F) I04 Riv. des Fèves
I95	Primeau Suzanne (F) I04 Riv. des Fèves
I96	Primeau Luc (M) I04 Riv. des Fèves
I97	Primeau Pierre (M) II0 Riv. des Fèves
I98	Pouliot Francine (F) II0 Riv. des Fèves
I99	Primeau Yvon (M) I65 Riv. des Fèves
200	Primeau Réjeanne (F) I65 Riv. des Fèves
20I	Primeau André (M) I75 Riv. des Fèves
202	Primeau Solange (F) I75 Riv. des Fèves
203	Primeau Sara (F) I75 Riv. des Fèves
204	Pelletier Lionel (M) 200 Riv. des Fèves
205	Pelletier Georgianne (F) 200 Riv. des Fèves
206	Pelletier Hélène (F) 200 Riv. des Fèves
207	Pelletier Denis (M) 200 Riv. des Fèves
208	Primeau Anne-Marie (F) I60 Riv. des Fèves
209	Prud'homme André (M) I550 Boul. st-Jean Bapt.
2I0	Prud'homme Jocelyne (F) I554 Boul. St-Jean Bapt.
2II	Prud'homme Lucienne (F) I535 Boul. St-Jean Bapt.
2I2	Prud'homme Lucille (F) I554 Boul. St-Jean Bapt.
2I3	Prud'homme Réjeanne (F) I550 Boul. St-Jean Bapt.
2I4	Plamondon André (M) I299A Boul. St-Jean Bapt.
2I5	Plamondon Ghislaine (F) I299A Boul. St-Jean Bapt.
2I6	Poirier Claudette (F) I8A Place St-Aimé
2I7	Poirier Fernande (F) I280 Boul. St-Jean Bapt.
2I8	Poirier Jacques (M) I280 Boul. St-Jean Bapt.
2I9	Poirier Yvon (M) I8A Place St-Aimé
220	Poirier Alain (M) I299 Boul. St-Jean Bapt.
22I	Powell Raymond (M) I7 Riv. des Fèves
222	Powell Pauline (F) I7 Riv. des Fèves
223	Powell Karen (F) I7 Riv. des Fèves
224	Prud'homme Josée (F) 23 Rue Major
225	Pépin Antonio (M) 7 Riv. des Fèves
226	Poupart Alain (M) 3 Riv des Fèves
227	Phaneuf Lucie (F) I5 Place St-Aimé
228	Primeau Louise (F) I250 Boul. St-Jean Bapt.
229	Pouliot Lucie (F) 33 Rue Major
230	Pichette Réjean (M) I343A Boul. St-Jean Bapt.
23I	Ridolfi Hannah (F) Scotch Concession Howick JOS IGO
232	Reid Denise (F) I347 Boul. St-Jean Bapt.
233	Reid Lyne (F) I34I Boul. St-Jean Bapt.
234	Reid Marcel (M) I34I Boul. St-Jean Bapt.
235	Reid Marie-Rose (F) I345 Boul. St-Jean Bapt.
236	Reid Robert (M) I532 Boul. St-Jean Bapt.
237	Renzo Elizabeth (F) I350 Boul. St-Jean Bapt.
238	Renzo Robert (M) I350 Boul. St-Jean Bapt.
239	Richer Jean-Marc (M) I295 Boul. St-Jean Bapt.
240	Richer Marie-Rose (F) I295 Boul. St-Jean Bapt.
24I	Richer Mario (M) I295 Boul. St-Jean Bapt.
242	Roy Roger (M) I544 Boul. st-Jean Bapt.
243	Rousseau Jean-Guy (M) 9 Rue Major
244	Robitaille Ginette (F) 3 Riv. des Fèves
245	Rioux Pierrette (F) 5 Rue Reid
246	Rioux Roch (M) 5 Rue Reid
247	Rioux France (F) 5 Rue Reid

RURAL/RURALE	electoral district/circonscription	URBAN/URBAINE
N° I95-R page N° 4 of/de 5	Chateauguay	N° page N° of/de
polling division section de vote	certified/certifié signature(s)-enumerator(s) / signature(s)-recenseur(s) Cécile Thibault	polling division section de vote

161043

F 303 **PRELIMINARY LIST OF ELECTORS**

ELECTIONS CANADA

LISTE PRÉLIMINAIRE DES ÉLECTEURS

8 5M-7-79

This list of qualified electors for the polling division number as set out below was prepared for use at the pending federal election from information obtained at the enumeration and has been certified by the signature(s) below as to completeness and correctness so far as is possible.

La présente constitue la liste des électeurs de la section de vote dont le numéro apparaît plus bas préparée en vue de l'élection fédérale en cours d'après les renseignements recueillis lors du recensement. Le(s) recenseur(s) y a(ont) apposé sa(leur) signature, affirmant que cette liste est aussi complète et exacte que possible.

N°	St-Paul de Chateauguay JOS IVO
248	Rioux Sylvie (F) 7 Rue Reid
249	Rioux Alphonse (M) II Rue Reid
250	Richer Normand (M) I7 Rue Reid
25I	Roberge Lucie (F) I530 Boul. St-Jean Bapt.
252	Roberge Yves (M) I530 Boul. St-Jean Bapt.
253	Roberge Guy (M) I423 Boul. St-Jean Bapt.
254	Roberge Diane (F) I423 Boul. St-Jean Bapt.
255	Reardon Annette (F) 35 Rue Major
256	Reid Denis (M) I343C Boul. St-Jean Bapt.
257	Reid Mireille (F) I343C Boul. St-Jean Bapt.
258	Sauriol Laurent (M) 475 Scotch Concession Howick JOS IGO
259	Sauriol Marie (F) 475 Scotch Concession Howick JOS IGO
260	Surprenant Ginette (F) I299 Boul. St-Jean Bapt.
26I	Surprenant Serge (M) I299 Boul. St-Jean Bapt.
262	Sauvé Normand (M) I490 Boul. St-Jean Bapt.
263	Sauvé Alain (M) I546A Boul. St-Jean Bapt.
264	Simon Henriette (F) I343 Boul. St-Jean Bapt.
265	St-Pierre Normand (M) I9 Rue Major
266	St-Pierre Suzanne (F) I9 Rue Major
267	Sylvestre Roger (M) 3 Rue Major
268	Sylvestre Fernande (F) 3 Rue Major
269	St-Jean Georgette (F) I370 Boul. St-Jean Bapt.
270	St-Jean Maurice (M) I370 Boul. St-Jean Bapt.
27I	Thibault Louis (M) 222 Riv. des Fèves
272	Thibault Roch (M) 220 Riv.des Fèves
273	Thibault Cécile (F) 220 Riv. des Fèves
274	Thibault Guy (M) 220 Riv. des Fèves
275	Thibault Jean-Claude (M) 220 Riv. des Fèves
276	Thibault Robert (M) 220 Riv. des Fèves
277	Thibault Laurent (M) 245 Riv. des Fèves
278	Thibault Ghislaine (F) 245 Riv. des Fèves

N°	St-Paul de Chateauguay JOS IVO
279	Thibault Luce (F) 245 Riv. des Fèves
280	Thibault Josée (F) 245 Riv. des Fèves
28I	Thibault Diane (F) 245 Riv. des Fèves
282	Thibault René (M) 245 Riv. des Fèves
283	Turcot Louis-Philippe (M) 225 Riv. des Fèves
284	Turcot Andrée (F) 225 Riv. des Fèves
285	Turcot Stéphane (M) 225 Riv. des Fèves
286	Thibault Jules (M) I382 Boul. St-Jean Bapt.
287	Thibault Lucienne (F) I382 Boul. St-Jean Bapt.
288	Tardif Christian (M) I305 Boul. St-Jean Bapt.
289	Tardif George (M) I305 Boul. St-Jean Bapt.
290	Tardif Isabelle (F) I305 Boul. St-Jean Bapt.
29I	Tardif Rita (F) I305 Boul. St-Jean Bapt.
292	Tardif Sylvio (M) I305 Boul. St-Jean Bapt.
293	Terry Dow (M) 7 Rue Reid
294	Tremblay Claudie (F) 9 Riv. des Fèves
295	Vincent Fernand (M) 445 Scotch Concession Howick JOS IGO
296	Vincent Thérèse (F) 445 Scotch Concession Howick JOS IGO
297	Vincent Claude (M) 445 Scotch Concession Howich JOS IGO
298	Vincent Roger (M) I40 Riv. des Fèves
299	Vincent Francine (F) I40 Riv.des Fèves
300	Voet Nicole (F) I552 Boul. St-Jean Bapt.
30I	Voet William (M) I552 Boul. St-Jean Bapt.
302	Veilleux Chrystiane (F) I546 Boul. St-Jean Bapt.
303	Vallières Serge (M) I340 Boul. St-Jean Bapt.
304	Vinet Jean-Luc (M) 33 Rue Major

RURAL/RURALE

N° I95-R | page No 5 of/de 5

polling division / section de vote

electoral district/circonscription: Chateauguay

certified / certifié — signature(s)-enumerator(s) / signature(s)-recenseur(s): Cécile Thibault

URBAN/URBAINE

N° | page N° of/de

polling division / section de vote

161044

F 303 **PRELIMINARY LIST OF ELECTORS**

ELECTIONS CANADA

LISTE PRÉLIMINAIRE DES ÉLECTEURS

85M-7-79

This list of qualified electors for the polling division number as set out below was prepared for use at the pending federal election from information obtained at the enumeration and has been certified by the signature(s) below as to completeness and correctness so far as is possible.

La présente constitue la liste des électeurs de la section de vote dont le numéro apparaît plus bas préparée en vue de l'élection fédérale en cours d'après les renseignements recueillis lors du recensement. Le(s) recenseur(s) y a(ont) apposé sa(leur) signature, affirmant que cette liste est aussi complète et exacte que possible.

St Paul de Châteauguay

N°			
01	Amyot Claude 505 rang St-Joseph	M	JOS 1VO
02	Amyot Gilles 499 rang St-Joseph	M	"
03	Amyot Lionel 500 rang St-Joseph	M	"
04	Amyot Gisèle 499 rang St-Joseph	F	"
05	Amyot Mariette 500 rang St-Joseph	F	"
06	Aubry Eric 905 Haute-Rivière	M	"
07	Aubry Huguette 905 Haute-Rivière	F	"
08	Aubry Gilles 905 Haute-Rivière	M	"
09	Aubry Jean 880 Haute-Rivière	M	"
10	Aubry Claudette 880 Haute-Rivière	F	"
11	Aubry France 880 Haute-Rivière	F	"
12	Aubry Pierre 880 Haute-Rivière	M	"
13	Beaulieu Diane 530 Rang St-Joseph	F	"
14	Beaulieu Chantal 530 rang St-Joseph	F	"
15	Boucher Guy 518 rang St-Joseph	M	"
16	Boucher Gisèle 518 rang St-Joseph	F	"
17	Bourcier Guy 488 rang St-Joseph	M	"
18	Brault Bernard 695 rang St-Joseph	M	"
19	Brault Pauline 695 rang St-Joseph	F	"
20	Brault Georges 685 rang St-Joseph	M	"
21	Brault Pierrette 685 rang St-Joseph	F	"
22	Brault Marie-Claude 685 rang St-Joseph	F	"
23	Boucher Ghislaine 8 rue Phoenix	F	"
24	Bourdage Lina 3 rue Phoenix	F	"
25	Barbeau Maurice 766 rang Roy	M	"
26	Barbeau Ginette 766 rang Roy	F	"
27	Berthelot Marie 690 rang Roy	F	"
28	Belchamber Ronald 680 rang Roy	M	"
29	Belchamber Diane 680 rang Roy	F	"
30	Brault André 125 rue Hébert	M	"
31	Brault Nicole 125 rue Hébert	F	"
32	Brault Pierre 125 rue Hébert	M	JOS 1VO
33	Brault Rolland 705 rang St-Joseph	M	"
34	Brault Georgette 705 rang St-Joseph	F	"
35	Berger André 875 Haute-Rivière	M	"
36	Berger Marie-Rolande 875 Haute-Rivière	F	"
37	Briclot Michel 871 Haute-Rivière	M	"
38	Brault Richard 715 rang St-Joseph	M	"
39	Brault Danielle 715 rang St-Joseph	F	"
40	Brault Gonzague 712 rang St-Joseph	M	"
41	Brault Françoise 712 rang St-Joseph	F	"
42	Brault Louis 655 rang St-Joseph	M	"
43	Brault Jean-François 693 rang st-Joseph	M	"
44	Brault Céline 693 rang St-Joseph	F	"
45	Brault Gérald 665 rang St-Joseph	M	"
46	Brault Evelina 665 rang St-Joseph	F	"
47	Brault Jacques 649 rang St-Joseph	M	"
48	Brault Hélène 649 rang St-Joseph	F	"
49	Brault Alain 649 rang St-Joseph	M	"
50	Brault Gilbert 649 rang St-Joseph	M	"
51	Bergevin Pierre 640 rang st-Joseph	M	"
52	Bergevin Maurice 629 rang St-Joseph	M	"
53	Bergevin Réjeanne 629 rang St-Joseph	F	"
54	Bergevin Luc 629 rang St-Joseph	M	"
55	Bédard Serge 625 rang St-Joseph	M	"
56	Bédard Jocelyne 625 rang St-Joseph	F	"
57	Bélec Lucien 555 rang St-Joseph	M	"
58	Beaulieu Jean-Marie 540 rang St-Joseph	M	"
59	Beaulieu Marielle 540 rang St-Joseph	F	"
60	Beaulieu Sylvain 540 rang St-Joseph	M	"
61	Beaulieu René 530 rang St-Joseph	M	"
62	Beaulieu Pauline 530 rang St-Joseph	F	"

RURAL/RURALE			electoral district/circonscription	URBAN/URBAINE		
N°	page		ST-PAUL DE CHATEAUGUAY	N°	page	
196	N° 1	of/de 5			N°	of/de
polling division section de vote			certified/certifié signature(s)-enumerator(s)/signature(s)-recenseur(s)	polling division section de vote		
			Ste Thérèse 4-0984 Gisèle Legault			

F 303 **PRELIMINARY LIST OF ELECTORS**

85M-7-79

ELECTIONS CANADA

161045

LISTE PRÉLIMINAIRE DES ÉLECTEURS

This list of qualified electors for the polling division number as set out below was prepared for use at the pending federal election from information obtained at the enumeration and has been certified by the signature(s) below as to completeness and correctness so far as is possible.

La présente constitue la liste des électeurs de la section de vote dont le numéro apparaît plus bas préparée en vue de l'élection fédérale en cours d'après les renseignements recueillis lors du recensement. Le(s) recenseur(s) y a(ont) apposé sa(leur) signature, affirmant que cette liste est aussi complète et exacte que possible.

N°			
63	Briclot Nicole 871 Haute-Rivière	F	JOS 1VO
64	Briclot Chantal 871 Haute-Rivière	F	JOS 1VO
65	Boucher Jean 857 Haute-Rivière	M	"
66	Boucher Réjeanne 857 Haute-Rivière	F	"
67	Boucher François 857 Haute-Rivière	M	"
68	Beauregard Alfred 843 Haute-Rivière	M	"
69	Benoit Pierre 830 Haute-Rivière	M	"
70	Benoit Ginette 830 Haute-Rivière	F	"
71	Barbeau Lucien 835 Haute-Rivière	M	"
72	Barbeau Jocelyne 835 Haute-Rivière	F	"
73	Bourassa Marie-Hélène 827 Haute-Rivière	F	"
74	Chénier Lise 8 rue Phoenix	F	"
75	Cloutier André 765 rang Roy	M	"
76	Cloutier Marcelle 765 rang Roy	F	"
77	Chaput Gilles 769 rang Roy	M	"
78	Cousineau Claude 586 rang Roy	M	"
79	Colle Fernand 48 rue Hébert	M	"
80	Colle Thérèse 48 rue Hébert	F	"
81	Côté Roger 859 Haute-Rivière	M	"
82	Côté Claude 859 Haute-Rivière	F	"
83	Côté Denis 859 Haute-Rivière	M	"
84	Chiasson Thérèse 855 Haute-Rivière	F	"
85	Chiasson Linda 855 Haute-Rivière	F	"
86	Chiasson Wilbrod 845 Haute-Rivière	M	"
87	Chiasson Adrienne 845 Haute-Rivière	F	"
88	Colle Laurier 841 Haute-Rivière	M	"
89	Chouinard Ladéa 831 Haute-Rivière	F	"
90	Côté Serge 827 Haute-Rivière	M	"
91	Deschènes Jean-Marc 591 rang St-Joseph	M	"
92	Deschenes Thérèse 591 rang St-Joseph	F	"
93	Dubuc André 580 rang St-Joseph	M	"
94	Dubuc Lise 580 rang St-Joseph	F	JOS 1VO
95	Dubuc Josée 580 rang St-Joseph	F	"
96	Dubuc Michel 580 rang St-Joseph	M	"
97	Desmarais Lucille 555 rang St-Joseph	F	"
98	Deschamps Jean-Paul 510 rang St-Joseph	M	"
99	Deschamps Micheline 510 rang St-Joseph	F	"
100	Deschamps Daniel 510 rang St-Joseph	M	"
101	Deschamps Paola 510 rang St-Joseph	F	"
102	Doyon Réal 490 rang St-Joseph	M	"
103	Doyon Yolande Poirier 490 rang St-Joseph	F	"
104	Doyon Jacynthe 488 rang St-Joseph	F	"
105	Dumais Jean-Paul 690 rang Roy	M	"
106	Fisk Walter 851 Haute-Rivière	M	"
107	Fiset Jean-Charles 839 Haute-Rivière	M	"
108	Fiset Lucille 839 Haute-Rivière	F	"
109	Francoeur Valérien 836 Haute-Rivière	M	"
110	Francoeur Claudette 836 Haute-Rivière	F	"
111	Faubert Maurice 602 Boul St-Jean-Baptiste	M	"
112	Faubert Lise 602 Boul St-Jean-Baptiste	F	"
113	Faubert Manon 602 Boul St-Jean-Baptiste	M	"
114	Faubert Denis 621 rang St-Joseph	M	"
115	Faubert François 621 rang St-Joseph	M	"
116	Fradette Mario 590 rang Roy	M	"
117	Fradette Karen 590 rang Roy	F	"
118	Faubert Line 688 rang Roy	F	"
119	Faubert Daniel 688 rang Roy	M	"
120	Gagnon Clément 6 rue Phoenix	M	"
121	Gagnon Adèle 6 rue Phoenix	F	"
122	Gagné Louise 759A rang Roy	F	"
123	Gagné Serge 759A rang Roy	M	"
124	Gendron France 578 rang Roy	F	"

RURAL/RURALE			electoral district/circonscription	URBAN/URBAINE		
N°	page		ST-PAUL DE CHATEAUGUAY	N°	page	
196	N° 2	of/de 5	certified / certifié signature(s)-enumerator(s) / signature(s)-recenseur(s) Gisèle Legault		N°	of/de
polling division / section de vote				polling division / section de vote		

161046

F 303 **PRELIMINARY LIST OF ELECTORS**

8.5M-7-79

ELECTIONS CANADA

LISTE PRÉLIMINAIRE DES ÉLECTEURS

This list of qualified electors for the polling division number as set out below was prepared for use at the pending federal election from information obtained at the enumeration and has been certified by the signature(s) below as to completeness and correctness so far as is possible.

La présente constitue la liste des électeurs de la section de vote dont le numéro apparaît plus bas préparée en vue de l'élection fédérale en cours d'après les renseignements recueillis lors du recensement. Le(s) recenseur(s) y a(ont) apposé sa(leur) signature, affirmant que cette liste est aussi complète et exacte que possible.

N°			
125	Gervais Richard 885 Haute-Rivière	M	JOS 1VO
126	Gervais Louise Boucher 885 Haute-Rivière	F	"
127	Gervais Gilles 890 Haute-Rivière	M	"
128	Gervais Paulette 890 Haute-Rivière	F	"
129	Gervais Sylvie 890 Haute-Rivière	F	"
130	Gagnier Denise 52 Hébert	F	"
131	Gagnier Yves 52 Hébert	M	"
132	Gagné Céline 655 rang St-Joseph	F	"
133	Grégoire Denis 645 rang St-Joseph	M	"
134	Grégoire Jacqueline 645 rang St-Joseph	F	"
135	Grégoire Roger 645 rang St-Joseph	M	"
136	Guay Marie-France 640 rang St-Joseph	F	"
137	Gendron Maurice 595 rang St-Joseph	M	"
138	Gendron Lilianne 595 rang St-Joseph	F	"
139	Girardin Serge 661 rang St-Joseph	M	"
140	Girardin Jean-Guy 40 rue Hébert	M	"
141	Girardin Yolande 40 rue Hébert	F	"
142	Girardin Guy 40 rue Hébert	M	"
143	Girardin Martine 40 rue Hébert	F	"
144	Girardin Louis 40 rue Hébert	M	"
145	Girardin Danielle Crête 40 rue Hébert	F	"
146	Houle Yvonne 602 Boul. St-Jean-Baptiste	F	"
147	Hébert Jocelyn 44 rue Hébert	M	"
148	Harris Earl 540 rang Roy	M	"
149	Harris Larry 542 rang Roy	M	"
150	Harris Christina 542 rang Roy	F	"
151	Houle André 925 Haute-Rivière	M	"
152	Houle Claudette 925 Haute-Rivière	F	"
153	Jeanneau Johanne 661 rang St-Joseph	F	"
154	Jones William 3 rue Phoenix	M	"
155	Jones Kevin 3 rue Phoenix	M	"
156	Julien Gilles 705 rang Roy	M	JOS 1VO
157	Julien Rachel 705 rang Roy	F	"
158	Julien Réjean 705 rang Roy	M	"
159	Julien Luc 705 rang Roy	M	"
160	Julien Gaétan 978 Haute-Rivière	M	"
161	Lassau Marguerite 501 Boul. St-Jean-Baptiste	F	"
162	Lécuyer Yvan 585 rang St-Joseph	M	"
163	Lécuyer Nicole 585 rang St-Joseph	F	"
164	Latour Rolland 5 rue Phoenix	M	"
165	Latour Thérèse 5 rue Phoenix	F	"
166	Laberge Noëlla 769 rang Roy	F	"
167	Laberge Denis 660 rang Roy	M	"
168	Laberge Roger 665 rang Roy	M	"
169	Laberge Carmen 665 rang Roy	F	"
170	Laberge Sylvie 665 rang Roy	F	"
171	Leroux Albert 588 rang Roy	M	"
172	Leroux Simone 588 rang Roy	F	"
173	Létourneau Rosaire 582 rang Roy	M	"
174	Labrie Christian 650 rang Roy	M	"
175	Lepage Gilles 580 rang Roy	M	"
176	Lepage Jeannine 580 rang Roy	F	"
177	Lepage André 578 rang Roy	M	"
178	Lépine Henri 547 rang Roy	M	"
179	Loiselle Marcel 688 rang Roy	M	"
180	Laramée Adrien 955 Haute-Rivière	M	"
181	Leclair Normand 869 Haute-Rivière	M	"
182	Leclair Danielle 869 Haute-Rivière	F	"
183	Lebrun Jerry 847 Haute-Rivière	M	"
184	Lebrun Noëlla 847 Haute-Rivière	F	"
185	Labelle Gilbert 831 Haute-Rivière	M	"
186	Leblanc Camille 600 rang St-Joseph	M	"

RURAL/RURALE

N° 196 | page N° 3 of/de 5

polling division / section de vote

electoral district/circonscription: ST-PAUL DE CHATEAUGUAY

certified / certifié — signature(s)-enumerator(s) / signature(s)-recenseur(s)

URBAN/URBAINE

N° | page N° of/de

polling division / section de vote

161047

F 303 — PRELIMINARY LIST OF ELECTORS

ELECTIONS CANADA

LISTE PRÉLIMINAIRE DES ÉLECTEURS

8.5M-7-79

This list of qualified electors for the polling division number as set out below was prepared for use at the pending federal election from information obtained at the enumeration and has been certified by the signature(s) below as to completeness and correctness so far as is possible.

La présente constitue la liste des électeurs de la section de vote dont le numéro apparaît plus bas préparée en vue de l'élection fédérale en cours d'après les renseignements recueillis lors du recensement. Le(s) recenseur(s) y a(ont) apposé sa(leur) signature, affirmant que cette liste est aussi complète et exacte que possible.

N°			
187	Leblanc Marie-Ange 600 rang St-Joseph	F	JOS 1VO
188	Labelle Nicole 831 Haute-Rivière	F	"
189	Lafleur Réal 822 Haute Rivière	M	"
190	Lafleur Guylaine 822 Haute-Rivière	F	"
191	Lefebvre André 890 Haute-Rivière	M	"
192	Morin Roland 600 rang St-Joseph	M	"
193	Marleau Jean 610 rang St-Joseph	M	"
194	Marleau Jeannine 610 rang St-Joseph	F	"
195	Marleau Serge 610 rang St-Joseph	M	"
196	Martin Josée 505 rang St-Joseph	F	"
197	Montpetit André 778 rang Roy	M	"
198	Montpetit Sylvain 110 Chemin Beauce	M	"
199	Montpetit Madeleine 110 Chemin Beauce	F	"
200	Montpetit Lucie 110 Chemin Beauce	F	"
201	Morand Nazaire 166 Chemin Beauce	M	"
202	Morand Blanche 166 Chemin Beauce	F	"
203	Martin Melvin 897 Haute-Rivière	M	"
204	Martin Linda 897 Haute-Rivière	F	"
205	Marleau Léo 823 Haute-Rivière	M	"
206	Marleau Lisette 823 Haute-Rivière	F	"
207	Meunier Jeannine 640 Boul. St-Jean-Baptiste	F	"
208	Meunier André 640 Boul. St-Jean-Baptiste	M	"
209	Meunier Anita 640 Boul. St-Jean-Baptiste	F	"
210	Martin René 635 rang St-Joseph	M	"
211	Martin Jeannine 635 rang St-Joseph	F	"
212	Olicia Lee Alexandre 829 Haute-Rivière	M	"
213	Olicia Lee Janine 829 Haute-Rivière	F	"
214	Parent Jean-Claude 84 Chemin Beauce	M	"
215	Parent Pearl 84 Chemin Beauce	F	"
216	Parent Ghyslain 84 Chemin Beauce	M	"
217	Prud'homme Alain 777 rang Roy	M	"
218	Prud'homme Lilianne 777 rang Roy	F	JOS 1VO
219	Prud'homme René 773 rang Roy	M	"
220	Prud'homme Lise 773 rang Roy	F	"
221	Prud'homme Jocelyn 771 rang Roy	M	"
222	Prud'homme Mario 771 rang Roy	M	"
223	Prud'homme Oscar 759 rang Roy	M	"
224	Prud'homme Julienne 759 rang Roy	F	"
225	Pitre Carole 650 rang Roy	F	"
226	Prud'homme Monique Laberge 663 rang St-Joseph	F	JOS 1VO
227	Primeau Daniel 975 Haute-Rivière	M	"
228	Prud'homme Georges 960 Haute-Rivière	M	"
229	Pulcinelli Assuro 950 Haute-Rivière	M	"
230	Pulcinelli Jimmy 950 Haute-Rivière	M	"
231	Poirier Robert 923 Haute-Rivière	M	"
232	Poirier Ginette 923 Haute-Rivière	F	"
233	Poirier Pascal 923 Haute-Rivière	M	"
234	Poirier Laurette 582 rang Roy	F	"
235	Quesnel Goldie 540 rang Roy	F	"
236	Reid Ginette 621 rang St-Joseph	F	"
237	Riendeau Roch 768 rang Roy	M	"
238	Riendeau Jean-François 768 rang Roy	M	"
239	Riendeau Lise 768 rang Roy	F	"
240	Riendeau Normand 745 rang Roy	M	"
241	Riendeau Lucie 745 rang Roy	F	"
242	Roy Claude 735 rang Roy	M	"
243	Roy Réjean 735 rang Roy	M	"
244	Roy Desneige 735 rang Roy	F	"
245	Roy Daniel 735 rang Roy	M	"
246	Roy René 735 rang Roy	M	"
247	Simon Gérard 675 rang St-Joseph	M	"
248	Simon Huguette 675 rang St-Joseph	F	"

RURAL/RURALE

N° 196 — page N° 4 of/de 5

polling division / section de vote

electoral district/circonscription: ST-PAUL DE CHATEAUGUAY

certified / certifié — signature(s)-enumerator(s) / signature(s)-recenseur(s): Nicole Fournier

URBAN/URBAINE

N° — page N° — of/de

polling division / section de vote

161048

F 303 **PRELIMINARY LIST OF ELECTORS**

ELECTIONS CANADA

LISTE PRÉLIMINAIRE DES ÉLECTEURS

85M-7-79

This list of qualified electors for the polling division number as set out below was prepared for use at the pending federal election from information obtained at the enumeration and has been certified by the signature(s) below as to completeness and correctness so far as is possible.

La présente constitue la liste des électeurs de la section de vote dont le numéro apparaît plus bas préparée en vue de l'élection fédérale en cours d'après les renseignements recueillis lors du recensement. Le(s) recenseur(s) y a(ont) apposé sa(leur) signature, affirmant que cette liste est aussi complète et exacte que possible.

N°			
249	Simon Lyne 675 rang St-Joseph	F	JOS 1VO
250	Simon Lucille 575 rang St-Joseph	F	"
251	Simon Léa 575 rang St-Joseph	F	"
252	Sylvestre Jean-Pierre 560 rang St-Joseph	M	"
253	Sylvestre Monique 560 rang St-Joseph	F	"
254	Sénécal Jean-Guy 72 Chemin Beauce	M	"
255	Sénécal Ginette 72 Chemin Beauce	F	"
256	Sicard Gérard 605 rang Roy	M	"
257	Sicard Alberte 605 rang Roy	F	"
258	Sénécal André 547A rang Roy	M	"
259	Sénécal Yves 547A rang Roy	M	"
260	Sénécal Jocelyne 547A rang Roy	F	"
261	Savoie Jean 832 Haute-Rivière	M	"
262	Savoie France 832 Haute-Rivière	F	"
263	Smith Mary 897 Haute-Rivière	F	"
264	Tossings Jean 76 Chemin Beauce	M	"
265	Tossings Marie 76 Chemin Beauce	F	"
266	Tessier Yvan 763 rang Roy	M	"
267	Thétrault Armand 544 rang Roy	M	"
268	Thétrault Géraldine 544 rang Roy	F	"
269	Touchette Gérard 867 Haute-Rivière	M	"
270	Touchette Yvette 867 Haute-Rivière	F	"
271	Touchette Réjean 867 Haute-Rivière	M	"
272	Touchette Daniel 867 Haute-Rivière	M	"
273	Touchette Carole 867 Haute-Rivière	F	"
274	Touchette Jean-Marc 867 Haute-Rivière	M	"
275	Touchette Jean- Guy 865 Haute-Rivière	M	"
276	Touchette Marie-Martha 865 Haute-Rivière	F	"
277	Tessier Noëlla 763 rang Roy	F	"
278	Vinet Jean-Claude 598 Boul. St-Jean-Baptiste	M	"
279	Vinet Hermine 598 Boul. St-Jean Baptiste	F	"
280	Vinet Danielle 598 Boul. St-Jean-Baptiste	F	JOS 1VO
281	Vinet Denis 570 rang St-Joseph	M	"
282	Vinet Josée Dominique 570 rang St-Joseph	F	"
283	Vinet Maryse 570 rang St-Joseph	F	"
284	Vinet Manon 570 rang St-Joseph	F	"
285	Vinet Pierre 570 rang St-Joseph	M	"
286	Vinet Claudine 570 rang St-Joseph	F	"
287	Vanier Claude 545 rang St-Joseph	M	"
288	Vanier Denyse 545 rang St-Joseph	F	"
289	Vanier Aline 527 rang st-Joseph	F	"
290	Vanier Léopold 527 rang St-Joseph	M	"
291	Vinet Berthe 520 rang St-Joseph	F	"
292	Vinet Daniel 515 rang St-Joseph	M	"
293	Vinet Suzanne F. 515 rang St-Joseph	F	"
294	Vanier Joseph 521 rang St-Joseph	M	"
295	Vanier Marie Mechtilde 521 rang St-Joseph	F	"
296	Véronneau Jean 557 rang Roy	M	"
297	Véronneau Sylvie 557 rang Roy	F	"
298	Veillette Michel 755 rang Roy	M	"
299	Veillette Manon 755 rang Roy	F	"
300	Veilleux Daniel 921 Haute-Rivière	M	"
301	Veilleux Francine 921 Haute-Rivière	F	"

RURAL/RURALE			electoral district/circonscription	URBAN/URBAINE		
N°	page		ST-PAUL DE CHATEAUGUAY	N°	page	
196	N° 5	of/de 5	certified / certifié — signature(s)-enumerator(s) / signature(s)-recenseur(s)		N°	of/de
polling division / section de vote				polling division / section de vote		

F 303 PRELIMINARY LIST OF ELECTORS

ELECTIONS CANADA

161049

LISTE PRÉLIMINAIRE DES ÉLECTEURS

This list of qualified electors for the polling division number as set out below was prepared for use at the pending federal election from information obtained at the enumeration and has been certified by the signature(s) below as to completeness and correctness so far as is possible.

La présente constitue la liste des électeurs de la section de vote dont le numéro apparaît plus bas préparée en vue de l'élection fédérale en cours d'après les renseignements recueillis lors du recensement. Le(s) recenseur(s) y a(ont) apposé sa(leur) signature, affirmant que cette liste est aussi complète et exacte que possible.

N°	St-Paul de Châteauguay	N°	JOS 1VO
1	Aubut Ghislain (M) 111 Ch. de la Beauce	32	Cusson Suzanne (F) 81 Rg. Touchette
2	Aubut Francine (F) 111 Ch. de la Beauce	33	Cragnolini Roberto (M) 136 Rg. Touchette
3	Aquin Adelard (M) 231 Rg. Touchette	34	Couturier Linda (F) 136 Rg. Touchette
4	Aquin Valéda (F) 231 Rg. Touchette	35	Charliers Yolande (F) 200 Rg. Touchette
5	Andichou Georges (M) 109 Ch. de la Beauce	36	Chiasson Marthe (F) 215-a Rg. Touchette
6	Andichou Josette (F) 109 Ch. de la Beauce	37	Chiasson Aimé (M) 215-a Rg. Touchette
7	Amyot Roger (M) 339 Rg. Touchette	38	Chiasson Gérard (M) 215-a Rg. Touchette
8	Amyot Noêlla (F) 339 Rg. Touchette	39	Couillard Gilles (M) 221 Rg. Touchette
9	Amyot Alain (M) 339 Rg. Touchette	40	Couillard Marjolaine (F) 221 Rg. Touchette
10	Amyot Michel (M) 341 Rg. Touchette	41	Couillard Rita (F) 239 Rg. Touchette
11	Amyot Suzie (F) 341 Rg. Touchette	42	Chênevert Luc (M) 325 Rg. Touchette
12	Brault Jean-Marie (M) 133 Ch. de la Beauce	43	Dupré Nicole (F) 3 Gr. Marais
13	Brault Lucille (F) 133 Ch. de la Beauce	44	Daoust Réal (M) 107 Ch. de la Beauce
14	Brault Normand (M) 101 Ch. de la Beauce	45	Daoust Jacqueline (F) 107 Ch. de la Beauce
15	Bellefleur Yvon (M) 236 Gr. Marais	46	Daigneault Paul (M) 135 Ch. de la Beauce
16	Berdat Roland (M) 727 Rg. St-Laurent	47	Daigneault Thérèse (F) 135 Ch. de la Beauce
17	Berdat Camilia (F) 727 Rg. St-Laurent	48	Dagenais Carole (F) 75 Ch. de la Beauce
18	Brière Oscar (M) 173 Rg. Touchette	49	Daigneault Réjean (M) 155 Ch. de la Beauce
19	Brière Armande (F) 173 Rg. Touchette	50	Daigneault Lucille (F) 155 Ch. de la Beauce
20	Cyr Michel (M) 75 Ch. de la Beauce	51	Duhamel Michel (M) 7 Gr. Marais
21	Cecyre Paul (M) 10 Gr. Marais	52	Duchesne Daniel (M) 50 Gr. Marais
22	Cecyre Thérèse (F) 10 Gr. Marais	53	Duchesne Lucie (F) 50 Gr. Marais
23	Charron Gérard (M) 198 Gr. Marais	54	Dagenais Jean (M) 228 Gr. Marais
24	Charron Marthe (F) 198 Gr. Marais	55	Dagenais Francine (F) 228 Gr. Marais
25	Charron Alain (M) 198 Gr. Marais	56	Dagenais Roland (M) 230 Gr. Marais
26	Caron France (F) 122 Gr. Marais	57	Dagenais Marguerite (F) 230 Gr. Marais
27	Cousineau Jeanne (F) 305 Rg. Laberge	58	Dubuc Solange (F) 25 Rg. Dubuc
28	Cousineau Milton (M) 305 Rg. Laberge	59	Dubuc Chantal (F) 25 Rg. Dubuc
29	Coaillier Luc (M) 60 Rg. Touchette	60	Dubuc Gérald (M) 30 Rg. Dubuc
30	Coaillier Yvonne (F) 60 Rg. Touchette	61	Dubuc Paulette (F) 30 Rg. Dubuc
31	Cusson Pierre (M) 81 Rg. Touchette	62	Dubuc Gaétan (M) 40 Rg. Dubuc

RURAL/RURALE		electoral district/circonscription	URBAN/URBAINE	
N°	page	Châteauguay	N°	page
197	16	certified/certifié signature(s) enumerator(s)/signature(s) recenseur(s)		N° of/de
polling division/section de vote			polling division/section de vote	

161050

F 303 PRELIMINARY LIST OF ELECTORS

8 5M-7-79

ELECTIONS CANADA

LISTE PRÉLIMINAIRE DES ÉLECTEURS

This list of qualified electors for the polling division number as set out below was prepared for use at the pending federal election from information obtained at the enumeration and has been certified by the signature(s) below as to completeness and correctness so far as is possible.

La présente constitue la liste des électeurs de la section de vote dont le numéro apparaît plus bas préparée en vue de l'élection fédérale en cours d'après les renseignements recueillis lors du recensement. Le(s) recenseur(s) y a(ont) apposé sa(leur) signature, affirmant que cette liste est aussi complète et exacte que possible.

N°	St-Paul de Châteauguay	N°	JOS 1VO
63	Dubuc Louise (F) 40 Rg. Dubuc	94	Grenier Denise (F) 2 Rg. Dubuc
64	Dulude Denis (M) 145 Ch. de la Beauce	95	Greggain Theo (M) 140 Rg. Touchette
65	Dulude Diane (F) 145 Ch. de la Beauce	96	Gloutney Robert (M) 218 Rg. Touchette
66	Dugas Wilfrid (M) 175 Rg. Touchette	97	Gloutney Thérèse (F) 218 Rg. Touchette
67	Dillon James (M) 179 Rg. Touchette	98	Green Laurier (M) 235-a Rg. Touchette
68	Dillon Patricia (F) 179 Rg. Touchette	99	Glockseisen Claudette (F) 5 rue Rolland
69	Desmarais Michel (M) 181 Rg. Touchette	100	Glockseisen Jean-Claude (M) 5 rue Rolland
70	Duhaime Mario (M) 227 Rg. Touchette	101	Girard Lise (F) 16 Place Lanctôt
71	Duhaime Jeannette (F) 227 Rg. Touchette	102	Girard André (M) 16 Place Lanctôt
72	Dufresne Roch (M) 237 Rg. Touchette	103	Huot Gérald (M) 3 Gr. Marais
73	Dufresne Fleurette (F) 237 Rg. Touchette	104	Huot Réjean (M) 8-c Gr. Marais
74	Dufresne Linda (F) 237 Rg. Touchette	105	Huot Nicole (F) 8-c Gr. Marais
75	Dufresne Michel (M) 234 Rg. Touchette	106	Huot Diane (F) 7 Gr. Marais
76	Daigneault Denise (F) 234 Rg. Touchette	107	Huot Jean-Marie (M) 9 Gr. Marais
77	Desmarais Réna (F) 181 Rg. Touchette	108	Huot Pauline (F) 9 Gr. Marais
78	Dagenais Georges (M) 280 Rg. Touchette	109	Huot Gilles (M) 9 Gr. Marais
79	Dagenais Rosa (F) 280 Rg. Touchette	110	Hébert André (M) 33 Gr. Marais
80	Dagenais Jacques (M) 280 Rg. Touchette	111	Hébert Jacques (M) 25 Rg. Dubuc
81	Dagenais Danielle (F) 280 Rg. Touchette	112	Hébert J. Marcel (M) 317 Rg. Laberge
82	Dagenais Johanne (F) 280 Rg. Touchette	113	Hébert M. Reine (F) 317 Rg. Laberge
83	Duchesne Stéphane (M) 328 Rg. Touchette	114	Hébert Chantal (F) 317 Rg. Laberge
84	Duchesne Martin (M) 328 Rg. Touchette	115	Hébert Laurenda (F) 315 Rg. Laberge
85	Evrard Marcel (M) 315 Rg. Touchette	116	Hébert J. Fernand (M) 325 Rg. Laberge
86	Evrard Ghislaine (F) 315 Rg. Touchette	117	Hébert Raymonde (F) 325 Rg. Laberge
87	Faille Josée (F) 101 Ch. de la Beauce	118	Hébert Nicole (F) 325 Rg. Laberge
88	Fréchette Gilberte (F) 215 Rg. Touchette	119	Hébert Benoit (M) 325 Rg. Laberge
89	Fréchette Paul (M) 215 Rg. Touchette	120	Hayeur Robert (M) 335 Rg. Laberge
90	Filion Marie (F) 10 Place Lanctôt	121	Hayeur Michel (M) 335 Rg. Laberge
91	Gendron Marc (M) 81 Ch. de la Beauce	122	Hébert Léo (M) 35 Rg. Touchette
92	Gallant J. Claude (M) 6-G Gr. Marais	123	Hébert Lucille (F) 35 Rg. Touchette
93	Gallant Elise (F) 6-G Gr. Marais	124	Hébert Lucien (M) 250 Rg. Touchette

RURAL RURALE | electoral district/circonscription | URBAN/URBAINE

N° 191 | page 2 of/de 6 | Châteauguay | N° | page N° of/de

certified signature(s) enumerator(s) / signature(s) recenseur(s)

polling division section de vote

161051

F 303 PRELIMINARY LIST OF ELECTORS

LISTE PRÉLIMINAIRE DES ÉLECTEURS

85M-7-79

This list of qualified electors for the polling division number as set out below was prepared for use at the pending federal election from information obtained at the enumeration and has been certified by the signature(s) below as to completeness and correctness so far as is possible.

La présente constitue la liste des électeurs de la section de vote dont le numéro apparaît plus bas préparée en vue de l'élection fédérale en cours d'après les renseignements recueillis lors du recensement. Le(s) recenseur(s) y a(ont) apposé sa(leur) signature, affirmant que cette liste est aussi complète et exacte que possible.

St-Paul de Châteauguay — JOS 1VO

N°	
125	Hébert Ida (F) 250 Rg. Touchette
126	Hébert Lorraine (F) 250 Rg. Touchette
127	Hébert Yves (M) 250 Rg. Touchette
128	Hurtubise Marie Thérèse (F) 325 Rg. Touchette
129	Hébert Marcel (M) 345 Rg. Touchette
130	Hébert Thérèse (F) 345 Rg. Touchette
131	Hébert François (M) 345 Rg. Touchette
132	Hébert Roch (M) 355 Rg. Touchette
133	Hébert Lucie (F) 355 Rg. Touchette
134	Hébert Benoit (M) 355 Rg. Touchette
135	Inkel Yvon (M) 235 Rg. Touchette
136	Loiselle Wilfrid (M) 171 Ch. de la Beauce
137	Loiselle Monique (F) 171 Ch. de la Beauce
138	Lacoste Delphis (M) 1 Gr. Marais
139	Lacoste Léopold (M) 1 Gr. Marais
140	Leduc Claude (M) 125 Ch. de la Beauce
141	Legault Roger (M) 6-B Gr. Marais
142	Legault Germaine (F) 30 Gr. Marais
143	Legault Gérard (M) 31 Gr. Marais
144	Legault Hélène (F) 31 Gr. Marais
145	Leduc Yvon (M) 100 Gr. Marais
146	Loiselle François (M) 105 Gr. Marais
147	Loiselle Céline (F) 105 Gr. Marais
148	Loiselle Roméo (M) 110 Gr. Marais
149	Loiselle Thérèse (F) 110 Gr. Marais
150	Loiselle André (M) 110 Gr. Marais
151	Loiselle Sylvie (F) 110 Gr. Marais
152	Loiselle Richard (M) 115 Gr. Marais
153	Loiselle Francine (F) 115 Gr. Marais
154	Lacoste Edgar (M) 7-B Gr. Marais
155	Lacoste Marg. (F) 7-B Gr. Marais
156	Loiselle Claude (M) 202 Gr. Marais
157	Loiselle Diane (F) 202 Gr. Marais
158	Loiselle Amédée (M) 205 Gr. Marais
159	Loiselle Aline (F) 205 Gr. Marais
160	Loiselle Michel (M) 209 Gr. Marais
161	Loiselle Sylvie (F) 209 Gr. Marais
162	Lafalize Claude (M) 70 Gr. Marais
163	Lafortune Réjean (M) 265 Gr. Marais
164	Lafortune Marielle (F) 265 Gr. Marais
165	Legault Robert (M) 100 Rg. Dubuc
166	Legault Gisèle (F) 100 Rg. Dubuc
167	Legault Micheline (F) 100 Rg. Dubuc
168	Legault Pierre (M) 100 Rg. Dubuc
169	Latulippe Aurore (F) 365 Rg. Laberge
170	Latulippe Léonide (F) 365 Rg. Laberge
171	Laberge Rodolphe (M) 330 Rg. Laberge
172	Laberge Agnès (F) 380 Rg. Laberge
173	Laberge André (M) 380 Rg. Laberge
174	Laberge Raymonde (F) 380 Rg. Laberge
175	Laberge France (F) 380 Rg. Laberge
176	Laberge Yves (M) 385 Rg. Laberge
177	Lefort Maurice (M) 65 Rg. Touchette
178	Lefort Joan (F) 65 Rg. Touchette
179	Legault Léo (M) 71 Rg. Touchette
180	Legault Marie-Paule (F) 71 Rg. Touchette
181	Legault Michel (M) 71 Rg. Touchette
182	Legault Sylvain (M) 71 Rg. Touchette
183	Landry André (M) 91 Rg. Touchette
184	Landry Céline (F) 91 Rg. Touchette
185	Laberge Gérald (M) 115 Rg. Touchette
186	Laberge Gisèle (F) 115 Rg. Touchette

RURAL/RURALE — electoral district/circonscription — URBAN/URBAINE

Châteauguay

N° 197 — page — N° 3 — of/de 6

certified — signature(s) enumerator(s) — signature(s) recenseur(s)

polling division / section de vote

161052

F 303 **PRELIMINARY LIST OF ELECTORS**

ELECTIONS CANADA

LISTE PRÉLIMINAIRE DES ÉLECTEURS

8 5M-7-79

This list of qualified electors for the polling division number as set out below was prepared for use at the pending federal election from information obtained at the enumeration and has been certified by the signature(s) below as to completeness and correctness so far as is possible.

La présente constitue la liste des électeurs de la section de vote dont le numéro apparaît plus bas préparée en vue de l'élection fédérale en cours d'après les renseignements recueillis lors du recensement. Le(s) recenseur(s) y a(ont) apposé sa(leur) signature, affirmant que cette liste est aussi complète et exacte que possible.

St-Paul de Châteauguay

N°	
187	Laberge Ronald (M) 115 Rg. Touchette
188	Laberge Alain (M) 115 Rg. Touchette
189	Laberge Richard (M) 260 Rg. Touchette
190	Laberge Luce (F) 260 Rg. Touchette
191	Labelle Carolyn (F) 140 Rg. Touchette
192	Lazure Laurent (M) 200 Rg. Touchette
193	Lapré Réjeanne (F) 53 Rg. Touchette
194	Lechasseur Benoit (M) 236 Rg. Touchette
195	Lechasseur Françoise (F) 236 Rg. Touchette
196	Larocque Christian (M) 305 Rg. Touchette
197	Larocque Cayer Diane (F) 305 Rg. Touchette
198	McClintock Barbara (F) 309 Rg. Laberge
199	Montpetit Laurent (M) 167 Ch. de la Beauce
200	Montpetit Gertrude (F) 167 Ch. de la Beauce
201	Mallet Michel (M) 87 Ch. de la Beauce
202	Mallet Céline (F) 87 Ch. de la Beauce
203	Meunier Joseph (M) 113 Ch. de la Beauce
204	Meunier Marie-Rose (F) 113 Ch. de la Beauce
205	Malenfant Roger (M) 143 Ch. de la Beauce
206	Malenfant Fernande (F) 143 Ch. de la Beauce
207	Meloche André (M) 6-A Gr. Marais
208	Meloche Nicole (F) 6-A Gr. Marais
209	Maheu Clémentine (F) 180 Gr. Marais
210	Maheu Lucien (M) 175 Gr. Marais
211	Maheu Cécile (F) 175 Gr. Marais
212	Marwick Yolande (F) 70 Gr. Marais
213	Marwick Théresa (F) 70 Gr. Marais
214	Marwick Edward (M) 122 Gr. Marais
215	Marleau Louis (M) 2 Rg. Dubuc
216	Martel Bernard (M) 170 Gr. Marais
217	Martel Claire (F) 170 Gr. Marais

JOS 1VO

N°	
218	Massey Denis (M) 309 Rg. Laberge
219	Maltais Pierrette (F) 731 Rg. St-Laurent
220	Maltais Pierre (M) 733 Rg. St-Laurent
221	Maltais Dania (F) 733 Rg. St-Laurent
222	Mallette Jean-Paul (M) 142 Rg. Touchette
223	Mallette Berthe (F) 142 Rg. Touchette
224	Mallette Marie-Andrée (F) 142 Rg. Touchette
225	Mallette Isabelle (F) 142 Rg. Touchette
226	Mallette Jean-Pierre (M) 142 Rg. Touchette
227	Morache Micheline (F) 235-A Rg. Touchette
228	Mailloux André (M) 4 rue Rolland
229	Mailloux Claire (F) 4 rue Rolland
230	Neault Diane (F) 220 Gr. Marais
231	Ouellette Yvon (M) 216 Rg. Touchette
232	Ouellette Johanne (F) 216 Rg. Touchette
233	Ouellette Jean (M) 225 Rg. Touchette
234	Ouellette Claire (F) 225 Rg. Touchette
235	Prud'homme André (M) 173 Ch. de la Beauce
236	Prud'homme Carmen (F) 173 Ch. de la Beauce
237	Prud'homme Manon (F) 173 Ch. de la Beauce
238	Prud'homme Michel (M) 173 Ch. de la Beauce
239	Parent Lucien (M) 83 Ch. de la Beauce
240	Parent Rita (F) 83 Ch. de la Beauce
241	Proulx Francine (F) 6-B Gr. Marais
242	Pouliot Réal (M) 9-B Gr. Marais
243	Pouliot Madeleine (F) 9-B Gr. Marais
244	Pilon Guy (M) 20 Gr. Marais
245	Pilon Monique (F) 20 Gr. Marais
246	Pilon Denis (M) 20 Gr. Marais
247	Primeau Ubald (M) 60 Gr. Marais
248	Primeau Yves (M) 60 Gr. Marais

RURAL RURALE — electoral district/circonscription: Châteauguay — URBAN/URBAINE

N° 197 — page 4 — of/de 6

certified certifié — signature(s)-enumerator(s) signature(s)-recenseur(s)

N° — page — N° — of/de

polling division section de vote

161053

F 303 **PRELIMINARY LIST OF ELECTORS**

ELECTIONS CANADA

LISTE PRÉLIMINAIRE DES ÉLECTEURS

8 5M-7-79

This list of qualified electors for the polling division number as set out below was prepared for use at the pending federal election from information obtained at the enumeration and has been certified by the signature(s) below as to completeness and correctness so far as is possible

La présente constitue la liste des électeurs de la section de vote dont le numéro apparaît plus bas préparée en vue de l'élection fédérale en cours d'après les renseignements recueillis lors du recensement. Le(s) recenseur(s) y a(ont) apposé sa(leur) signature, affirmant que cette liste est aussi complète et exacte que possible.

N°	St-Paul de Châteauguay	N°	JOS 1VO
249	Primeau Laurette (F) 60 Gr. Marais	280	Richard Daniel (M) 257 Gr. Marais
250	Poissant Gérald (M) 80 Gr. Marais	281	Richard Diane (F) 257 Gr. Marais
251	Poissant Bernadette (F) 80 Gr. Marais	282	Ross Roméo (M) 335 Rg. Laberge
252	Poissant Bibianne (F) 80 Gr. Marais	283	Roy Herbert (M) 731 Rg. St-Laurent
253	Poissant Christine (F) 80 Gr. Marais	284	Renaud Gaston (M) 89 Rg Touchette
254	Poirier Réal (M) 120 Gr. Marais	285	Renaud Micheline (F) 89 Rg. Touchette
255	Poirier Denise (F) 120 Gr. Marais	286	Stahl Stella (F) 125 Ch. de la Beauce
256	Poissant Robert (M) 130 Gr. Marais	287	Shibamots Kiyoko (F) 6-C Gr. Marais
257	Parent Bernard (M) 242 Gr. Marais	288	Sicard Rachel (F) 100 Gr. Marais
258	Parent Réjeanne (F) 242 Gr. Marais	289	Stonehouse Walter (M) 345 Rg. Laberge
259	Parent Gilles (M) 242 Gr. Marais	290	Stonehouse Patricia (F) 345 Rg. Laberge
260	Primeau Jean-Guy (M) 245 Gr. Marais	291	Stonehouse Thomas (M) 345 Rg. Laberge
261	Primeau Marielle (F) 245 Gr. Marais	292	Sauvagnac Hervé (M) 220 Gr. Marais
262	Pelletier Aurèle (M) 40 Gr. Marais	293	Trottier Claire (F) 81 Ch. de la Beauce
263	Pelletier Jocelyne (F) 40 Gr. Marais	294	Tessier Jacques (M) 165 Ch. de la Beauce
264	Parent Albert (M) 87 Rg. Touchette	295	Tessier Monique (F) 165 Ch. de la Beauce
265	Parent Armelle (F) 87 Rg. Touchette	296	Tessier Ghislaine (F) 165 Ch. de la Beauce
266	Parent Hubert (M) 83 Rg. Touchette	297	Tessier Gilles (M) 165 Ch. de la Beauce
267	Parent Pierrette (F) 83 Rg. Touchette	298	Touchette Bernadette (F) 150 Gr. Marais
268	Pitre Réjean (M) 229 Rg. Touchette	299	Touchette Martial (M) 150 Gr. Marais
269	Pitre Linda (F) 229 Rg. Touchette	300	Touchette Laurier (M) 150 Gr. Marais
270	Poitras Marie-Ange (F) 12 Place Lanctôt	301	Théorêt Claude (M) 200 Gr. Marais
271	Poitras Julien (M) 12 Place Lanctôt	302	Théorêt Nicole (F) 200 Gr. Marais
272	Quintin Georges (M) 365 Rg. Laberge	303	Théorêt Martine (F) 385 Rg. Laberge
273	Richer Jean (M) 6-D Gr. Marais	304	Touchette Marcel (M) 130 Rg. Touchette
274	Richer Sonia (F) 6-D Gr. Marais	305	Touchette Hélène (F) 130 Rg. Touchette
275	Rivard Robert (M) 8 Gr. Marais	306	Tisseur Pierre (M) 220 Rg. Touchette
276	Rivard Therrien Aline (F) 8 Gr. Marais	307	Tisseur Argentine (F) 220 Rg. Touchette
277	Rolland Estelle (F) 130 Gr. Marais	308	Thibert Gilberte (F) 7-B Gr. Marais
278	Reid Réjean (M) 255 Gr. Marais	309	Touchette Roger (M) 105 Rg. Touchette
279	Reid Anne (F) 255 Gr. Marais	310	Touchette Rolland (M) 240 Rg. Touchette

RURAL/RURALE — electoral district/circonscription: Châteauguay — URBAN/URBAINE

N° 197 page 5 of/de 6

certified — signature(s)-enumerator(s) signature(s)-recenseur(s)

N° page N° of/de

polling division section de vote

F 303 **PRELIMINARY LIST OF ELECTORS**

8 5M-7 79

ELECTIONS CANADA

LISTE PRÉLIMINAIRE DES ÉLECTEURS

161054

This list of qualified electors for the polling division number as set out below was prepared for use at the pending federal election from information obtained at the enumeration and has been certified by the signature(s) below as to completeness and correctness so far as is possible.

La présente constitue la liste des électeurs de la section de vote dont le numéro apparaît plus bas préparée en vue de l'élection fédérale en cours d'après les renseignements recueillis lors du recensement. Le(s) recenseur(s) y a(ont) apposé sa(leur) signature, affirmant que cette liste est aussi complète et exacte que possible.

St-Paul de Châteauguay

JOS 1VO

N°	
311	Touchette Victoria (F) 240 Rg. Touchette
312	Vincelli Joseph (M) 93 Rg. Touchette
313	Vincelli Sylvie (F) 93 Rg. Touchette
314	Vandelac René (M) 217 Rg. Touchette
315	Vandelac Jeannine (F) 217 Rg. Touchette
316	Vandelac Hélène (F) 217 Rg. Touchette
317	Vandelac Robert (M) 217 Rg. Touchette
318	Vallières Noélla (F) 330 Rg. Touchette
319	Valliéres Ronald (M) 8 Place Lanctôt
320	Vallières Diane (F) 8 Place Lanctôt

RURAL RURALE

electoral district/circonscription

Châteauguay

URBAN/URBAINE

N° page

N° of/de

197 66

polling division / section de vote

signature(s) enumerator(s) / signature(s) recenseur(s)

polling division / section de vote

860131

161055

F 303 **PRELIMINARY LIST OF ELECTORS**

ELECTIONS CANADA

LISTE PRÉLIMINAIRE DES ÉLECTEURS

85M-7-79

This list of qualified electors for the polling division number as set out below was prepared for use at the pending federal election from information obtained at the enumeration and has been certified by the signature(s) below as to completeness and correctness so far as is possible.

La présente constitue la liste des électeurs de la section de vote dont le numéro apparaît plus bas préparée en vue de l'élection fédérale en cours d'après les renseignements recueillis lors du recensement. Le(s) recenseur(s) y a(ont) apposé sa(leur) signature, affirmant que cette liste est aussi complète et exacte que possible.

N°	STE-MARTINE JOS 1VO		N°	STE-MARTINE JOS 1VO	
1	Amyot Jacques 28, St-Louis	(M)	22	Boileau Roger 8, St-Louis	(M)
2	Amyot Josée-Anne 28, St-Louis	(F)	23	Boileau Gertrude 8, St-Louis	(F)
3	Bergevin Maurice 41, Demers	(M)	24	Bossé Marie-Laure 81A, St-Joseph	(F)
4	Bergevin Lorraine 41, Demers	(F)	25	Bourdeau Claude 6, Parent	(M)
5	Bergevin Laurent 40, Demers	(M)	26	Bourdeau Rita 6, Parent	(F)
6	Bellefleur Jeannette 34A, Demers	(F)	27	Blanchette Céline 12, Sylvestre	(F)
7	Bercoit Marie-France 30A, Demers	(F)	28	Boone Kenneth 23, St-Joseph	(M)
8	Bleau Gilbert 48, St-Joseph	(M)	29	Chapman Robert 54, Demers	(M)
9	Bleau Monique 48, St-Joseph	(F)	30	Chapman Nicole 54, Demers	(F)
10	Bleau Sylvain 48, St-Joseph	(M)	31	Chapman Daniel 54, Demers	(M)
11	Bleau Richars 48, St-Joseph	(M)	32	Cloutier Denis 52, Demers	(M)
12	Bissonnette Roland 44, St-Joseph	(M)	33	Cloutier Gaétanne 52, Demers	(F)
13	Bissonnette Eva 44, St-Joseph	(F)	34	Cloutier Carole 52, Demers	(F)
14	Bissonnette Jacques 4, Parent	(M)	35	Caron Charline 38A, Demers	(F)
15	Bissonnette Diane 4, Parent	(F)	36	Colpron Ginette 98, St-Joseph	(F)
16	Bellemare Suzanne 93, St-Joseph	(F)	37	Côté Anita 7, Sylvestre	(F)
17	Bellemare Michel 93, St-Joseph	(M)	38	Côté Jean-Claude 7, Sylvestre	(M)
18	Bleau Gabrielle 85, St-Joseph	(F)	39	Colpron Fernand 1, St-Louis	(M)
19	Bleau Lucien 85, St-Joseph	(M)	40	Colpron Carmen 1, St-Louis	(F)
20	Bleau Gilles 85, St-Joseph	(M)	41	Cartier Lynda 3, St-Louis	(F)
21	Beaulieu Mario 5, Sylvestre	(M)	42	Cholette Maurice 23, St-Joseph	(M)

RURAL/RURALE			electoral district/circonscription	URBAN/URBAINE		
N°	page		CHATEAUGUAY	N°	page	
198	N° 1	of/de 7	certified / certifié signature(s)-enumerator(s) / signature(s)-recenseur(s)		N°	of/de
polling division / section de vote				polling division / section de vote		

F 303 — 8 5M-7-79

PRELIMINARY LIST OF ELECTORS

ELECTIONS CANADA

LISTE PRÉLIMINAIRE DES ÉLECTEURS

161056

This list of qualified electors for the polling division number as set out below was prepared for use at the pending federal election from information obtained at the enumeration and has been certified by the signature(s) below as to completeness and correctness so far as is possible.

La présente constitue la liste des électeurs de la section de vote dont le numéro apparaît plus bas préparée en vue de l'élection fédérale en cours d'après les renseignements recueillis lors du recensement. Le(s) recenseur(s) y a(ont) apposé sa(leur) signature, affirmant que cette liste est aussi complète et exacte que possible.

N°	STE-MARTINE JOS 1VO		N°	STE-MARTINE JOS 1VO	
43	Cholette Hélène 23, St-Joseph	(F)	64	Demers Micheline 20, Demers	(F)
44	Candau Jules 34, St-Louis	(M)	65	Dagenais Yvon 34, Demers	(M)
45	Candau Nicole 34, St-Louis	(F)	66	Dionne Paul-Emile 10, Demers	(M)
46	Candau François 34, St-Louis	(M)	67	Dionne Gemma 10, Demers	(F)
47	Candau France 34, St-Louis	(F)	68	Dionne Jean 10, Demers	(M)
48	Couture Rémi 17, St-Louis	(M)	69	Dionne Pierre 10, Demers	(M)
49	Couture Johanne 17, St-Louis	(F)	70	Dionne Lise 10, Demers	(F)
50	Caron Rolland 23, St-Louis	(M)	71	Dulude Marie-Jeanne 2, Parent	(F)
51	Caron Fernande 23, St-Louis	(F)	72	Dagenais Christine 24B, St-Joseph	(F)
52	Cardinal Robert 46D, St-Joseph	(M)	73	Demers Nicole 100, St-Joseph	(F)
53	Demers Fernand 3, Demers	(M)	74	Demers Marie-Laure 86, St-Joseph	(F)
54	Demers Huguette 3, Demers	(F)	75	Demers Ubald 86, St-Joseph	(M)
55	Demers Lucien 3A, Demers	(M)	76	Demers Martial 86, St-Joseph	(M)
56	Demers Simon 22, Demers	(M)	77	Demers René 86, St-Joseph	(M)
57	Demers Jeannine 22, Demers	(F)	78	Demers Serge 86, St-Joseph	(M)
58	Demers Denis 22, Demers	(M)	79	Demers Yves 86, St-Joseph	(M)
59	Demers François 22, Demers	(M)	80	Demers Lucie 86, St-Joseph	(F)
60	Demers André 21, Demers	(M)	81	Demers Marielle 86, St-Joseph	(F)
61	Demers Hélène 21, Demers	(F)	82	Dubuc Réjean 9, Sylvestre	(M)
62	Doré Gérard 24, Demers	(M)	83	Dubuc France 9, Sylvestre	(F)
63	Demers Gilles 20, Demers	(M)	84	Dubuc Mariette 9, Sylvestre	(F)

RURAL/RURALE			electoral district/circonscription	URBAN/URBAINE	
N°	page		CHATEAUGUAY	N°	page
198	N° 2	of/de 7	certified / certifié — signature(s)-enumerator(s) / signature(s)-recenseur(s)		N° of/de
polling division / section de vote				polling division / section de vote	

161057

F 303 **PRELIMINARY LIST OF ELECTORS**

ELECTIONS CANADA

LISTE PRÉLIMINAIRE DES ÉLECTEURS

85M-7-79

This list of qualified electors for the polling division number as set out below was prepared for use at the pending federal election from information obtained at the enumeration and has been certified by the signature(s) below as to completeness and correctness so far as is possible.

La présente constitue la liste des électeurs de la section de vote dont le numéro apparaît plus bas préparée en vue de l'élection fédérale en cours d'après les renseignements recueillis lors du recensement. Le(s) recenseur(s) y a(ont) apposé sa(leur) signature, affirmant que cette liste est aussi complète et exacte que possible.

N°	STE-MARTINE JOS 1V0		N°	STE-MARTINE JOS 1V0	
85	Dubuc Jocelyn 9, Sylvestre	(M)	106	Gagné Daniel 40A, Demers	(M)
86	Dubuc Richard 9, Sylvestre	(M)	107	Goyette Manon 26, Demers	(F)
87	Desgens Camille 6, Sylvestre	(M)	108	Goyette Michel 26, Demers	(M)
88	Desgens Lucie 6, Sylvestre	(F)	109	Guay Fabienna 32, St-Joseph	(F)
89	Dubuc Pierre 10, St-Louis	(M)	110	Guay France 11, Sylvestre	(F)
90	Dubuc Gisèle 10, St-Louis	(F)	111	Grenon Alexandre 4, St-Louis	(M)
91	Deschamps Réal 7, St-Louis	(M)	112	Grenon Fleurette 4, St-Louis	(F)
92	Deschamps Simone 7, St-Louis	(F)	113	Grenon Daniel 4, St-Louis	(M)
93	Duguay Stéphane 23A, St-Joseph	(M)	114	Grenon Luc 4, St-Louis	(M)
94	Dubois Marise 33A, Demers	(F)	115	Gosselin Wilfrid 32, St-Louis	(M)
95	Dionne Michel 46C, St-Joseph	(M)	116	Gosselin Marguerite 32, St-Louis	(F)
96	Déry Maurice 5, St-Louis	(M)	117	Henderson Bruno 34B, Demers	(M)
97	Déry Jeannine 5, St-Louis	(F)	118	Hébert Yvette 2, Parent	(F)
98	Déry Bruno 5, St-Louis	(M)	119	Huot Jacques 12, St-Louis	(M)
99	Déry Lorraine 5, St-Louis	(F)	120	Huot Yolande 12, St-Louis	(F)
100	Déry Benoît 5, St-Louis	(M)	121	Hébert Paul-Henri 16, St-Louis	(M)
101	Fournier Vitaline 12, Demers	(F)	122	Hébert Jeannine 16, St-Louis	(F)
102	Fuhr Lise 81, St-Joseph	(F)	123	Hébert Jocelyne 16, St-Louis	(F)
103	Fuhr Richard 81, St-Joseph	(M)	124	Hébert Pierrette 16, St-Louis	(F)
104	Fournier Fernande 31A, Demers	(F)	125	Henderson Céline 46C, St-Joseph	(F)
105	Giroux Jean 36, Demers	(M)	126	Huot Léopold 10, Sylvestre	(M)

RURAL/RURALE			electoral district/circonscription	URBAN/URBAINE	
N°	page		CHATEAUGUAY	N°	page
198	N° 3	of/de 7	certified / certifié signature(s)-enumerator(s) / signature(s)-recenseur(s)		N° of/de
polling division / section de vote				polling division / section de vote	

161058

F 303 — 85M-7-79

PRELIMINARY LIST OF ELECTORS

ELECTIONS CANADA

LISTE PRÉLIMINAIRE DES ÉLECTEURS

This list of qualified electors for the polling division number as set out below was prepared for use at the pending federal election from information obtained at the enumeration and has been certified by the signature(s) below as to completeness and correctness so far as is possible.

La présente constitue la liste des électeurs de la section de vote dont le numéro apparaît plus bas préparée en vue de l'élection fédérale en cours d'après les renseignements recueillis lors du recensement. Le(s) recenseur(s) y a(ont) apposé sa(leur) signature, affirmant que cette liste est aussi complète et exacte que possible.

N°	STE-MARTINE J0S 1V0	
127	Huot Hélène 10, Sylvestre	(F)
128	Jodoin Marie-Berthe 9, Demers	(F)
129	Jodoin Jean 9, Demers	(M)
130	Jodoin Murielle 9, Demers	(F)
131	Jodoin Jacques 9, Demers	(M)
132	Jeanneau Carole 40, Demers	(F)
133	Jodoin Michelle 96, St-Joseph	(F)
134	Jeanneau Marc 26, St-Louis	(M)
135	Jeanneau Denise 26, St-Louis	(F)
136	Jeanneau Diane 26, St-Louis	(F)
137	Katebach Nicole 33, Demers	(F)
138	Laberge Jean 5, Demers	(M)
139	Laberge Henriette 5, Demers	(F)
140	Laberge Carmen 44, Demers	(F)
141	Lebrun Diane 30, Demers	(F)
142	Lamontagne Jacques 46B, St-Joseph	(M)
143	Lamontagne Jeannine 46B, St-Joseph	(F)
144	Laplante Léo 32, St-Joseph	(M)
145	Laplante Monique 32, St-Joseph	(F)
146	Laberge Rosaire 24, St-Joseph	(M)
147	Laberge Jeanne D'Arc 24, St-Joseph	(F)

N°	STE-MARTINE J0S 1V0	
148	Loiselle Jeannine 82, St-Joseph	(F)
149	Loiselle Yvan 82, St-Joseph	(M)
150	Lajoie Imelda 89, St-Joseph	(F)
151	Leduc Daniel 11, Sylvestre	(M)
152	Laberge Lucien 2, St-Louis	(M)
153	Laberge Marie-Blanche 2, St-Louis	(F)
154	Lehoux Francine 22, St-Louis	(F)
155	Legault André 24, St-Louis	(M)
156	Legault Monique 24, St-Louis	(F)
157	Lynch Thérèse 13, St-Louis	(F)
158	Lague Chantal 23A, St-Joseph	(F)
159	Lavigueur Roland 11, Demers	(M)
160	Lavigueur Réjeanne 11, Demers	(F)
161	Lavigueur Mario 11, Demers	(M)
162	Lavigueur Sylvie 11, Demers	(F)
163	Lepage André 46, Demers	(M)
164	Lepage Rose 46, Demers	(F)
165	Lanctôt Michel 37, Demers	(M)
166	Lajoie Gilles 21, St-Louis	(M)
167	Lajoie Ida 21, St-Louis	(F)
168	Lajoie Chantal 21, St-Louis	(F)

RURAL/RURALE

N° 198 — page N° 4 of/de 7

polling division / section de vote

electoral district/circonscription: CHATEAUGUAY

certified / certifié — signature(s)-enumerator(s) / signature(s)-recenseur(s): Madeleine Lévesque

URBAN/URBAINE

N° — page N° — of/de

polling division / section de vote

161059

F 303 **PRELIMINARY LIST OF ELECTORS**

ELECTIONS CANADA

LISTE PRÉLIMINAIRE DES ÉLECTEURS

8 5M-7-79

This list of qualified electors for the polling division number as set out below was prepared for use at the pending federal election from information obtained at the enumeration and has been certified by the signature(s) below as to completeness and correctness so far as is possible.

La présente constitue la liste des électeurs de la section de vote dont le numéro apparaît plus bas préparée en vue de l'élection fédérale en cours d'après les renseignements recueillis lors du recensement. Le(s) recenseur(s) y a(ont) apposé sa(leur) signature, affirmant que cette liste est aussi complète et exacte que possible.

N°	STE-MARTINE JOS 1VO		N°	STE-MARTINE JOS 1VO	
169	Lazure Jacques 47, St-Joseph	(M)	190	Pître Suzanne 36, Demers	(F)
170	Morache Nicole 32, Demers	(F)	191	Pelletier Jean-Baptiste 35, Demers	(M)
171	Morache Denis 32, Demers	(M)	192	Pelletier Ghislaine 35, Demers	(F)
172	Maheu Denis 33A, Demers	(M)	193	Primeau Irénée 4, Demers	(M)
173	Myre Rose-Marie 7, Ronaldo-Bélanger	(F)	194	Primeau Jeannette 4, Demers	(F)
174	Myre Léo 7, Ronaldo-Bélanger	(M)	195	Primeau Céline 4, Demers	(F)
175	Myre Guylaine 7, Ronaldo-Bélanger	(F)	196	Primeau Martine 4, Demers	(F)
176	Morin Gérald 16, Sylvestre	(M)	197	Parent Agathe 45, St-Joseph	(F)
177	Morin Lise 16, Sylvestre	(F)	198	Parent Jean-Pierre 45, St-Joseph	(M)
178	Morin Pierre 16, Sylvestre	(M)	199	Parent Lynda 45, St-Joseph	(F)
179	Morand Wilfrid 95, St-Joseph	(M)	200	Parent Marie 46, St-Joseph	(F)
180	Morand Annette 95, St-Joseph	(F)	201	Prégent Ulric 6, St-Louis	(M)
181	Marcil Ubald 23, St-Joseph	(M)	202	Prégent Marie-Blanche 6, St-Louis	(F)
182	Marcil Nicole 37, Demers	(F)	203	Pinet Donat 3, St-Louis	(M)
183	Marchand Marie 20, St-Louis	(F)	204	Pinet Jeannette 3, St-Louis	(F)
184	Mallette Candia 19, St-Louis	(M)	205	Pinet Johanne 3, St-Louis	(F)
185	Mallette Annette 19, St-Louis	(F)	206	Primeau Rosaire 9, St-Louis	(M)
186	Mayer Claudine 38, Demers	(F)	207	Primeau Aline 9, St-Louis	(F)
187	Ouellette Jacques 96, St-Joseph	(M)	208	Prud'homme Madeleine 22, St-Louis	(F)
188	Prévost Réjean 23, Demers	(M)	209	Prud'homme Marcel 22, St-Louis	(M)
189	Prévost Francine 23, Demers	(F)	210	Prud'homme Chantal 22, St-Louis	(F)

RURAL/RURALE			electoral district/circonscription	URBAN/URBAINE	
N°	page		CHATEAUGUAY	N°	page
198	N° 5	of/de 7	signature(s)-enumerator(s) / signature(s)-recenseur(s)		N° of/de
polling division section de vote			certified certifié	polling division section de vote	

161060

F 303 **PRELIMINARY LIST OF ELECTORS**

ELECTIONS CANADA

LISTE PRÉLIMINAIRE DES ÉLECTEURS

8 5M-7-79

This list of qualified electors for the polling division number as set out below was prepared for use at the pending federal election from information obtained at the enumeration and has been certified by the signature(s) below as to completeness and correctness so far as is possible.

La présente constitue la liste des électeurs de la section de vote dont le numéro apparaît plus bas préparée en vue de l'élection fédérale en cours d'après les renseignements recueillis lors du recensement. Le(s) recenseur(s) y a(ont) apposé sa(leur) signature, affirmant que cette liste est aussi complète et exacte que possible.

N°	STE-MARTINE JOS 1VO		N°	STE-MARTINE JOS 1VO	
211	Prud'homme Alain 22, St-Louis	(M)	232	Sylvestre Jules 39, Demers	(M)
212	Paquette Eugène 23, St-Joseph	(M)	233	Sylvestre Carole 39, Demers	(F)
213	Pouliot Simone 46, Demers	(F)	234	Simon Gilles 31, Demers	(M)
214	Poissant Gérard 29, St-Louis	(M)	235	Simpson Jennie 26, St-Joseph	(F)
215	Poissant Carole 29, St-Louis	(F)	236	St-Onge Mario 24B, St-Joseph	(M)
216	Poissant Michel 29, St-Louis	(M)	237	Sauvé Jean-Yves 94, St-Joseph	(M)
217	Poissant Manon 29, St-Louis	(F)	238	Sauvé Francine 94, St-Joseph	(F)
218	Primeau Gérard Al, St-Louis	(M)	239	Simard Madeleine 1, Ronaldo-Bélanger	(F)
219	Primeau Yvonne Al, St-Louis	(F)	240	Senécal Madeleine 15, St-Louis	(F)
220	Reddick Malcolm 28, Demers	(M)	241	Senécal Léopold 15, St-Louis	(M)
221	Reddick Pauline 28, Demers	(F)	242	Senécal Pierre 15, St-Louis	(M)
222	Rochefort Léo 34, St-Joseph	(M)	243	Sauvé Raymond 31, St-Louis	(M)
223	Rochefort Rose-Aimée 34, Demers	(F)	244	Sauvé Thérèse 31, St-Louis	(F)
224	Rioux René 14, St-Louis	(M)	245	Tremblay Ludger 27, Demers	(M)
225	Rioux Marguerite 14, St-Louis	(F)	246	Tremblay Denise 27, Demers	(F)
226	Roy Francine 30, St-Louis	(F)	247	Touchette Jean-François 46, St-Joseph	(M)
227	Roy Omer 30, St-Louis	(M)	248	Thibault Lucie 5, Sylvestre	(F)
228	Roy Germaine 30, St-Louis	(F)	249	Thibault Hélène 5, Sylvestre	(F)
229	Renaud Sylvie 25, St-Louis	(F)	250	Tessier Lise 18, St-Louis	(F)
230	Renaud Richard 25, St-Louis	(M)	251	Tessier Antoinette 18, St-Louis	(F)
231	Rioux Michel 14, St-Louis	(M)	252	Therrien Adrienne 28, St-Louis	(F)

RURAL/RURALE			electoral district/circonscription	URBAN/URBAINE	
N°	page		CHATEAUGUAY	N°	page
198	N° 6	of/de 7	certified / certifié signature(s)-enumerator(s) / signature(s)-recenseur(s) Madeleine Senécal		N° of/de
polling division / section de vote				polling division / section de vote	

161061

F 303 **PRELIMINARY LIST OF ELECTORS**

8 5M-7-79

ELECTIONS CANADA

LISTE PRÉLIMINAIRE DES ÉLECTEURS

This list of qualified electors for the polling division number as set out below was prepared for use at the pending federal election from information obtained at the enumeration and has been certified by the signature(s) below as to completeness and correctness so far as is possible.

La présente constitue la liste des électeurs de la section de vote dont le numéro apparaît plus bas préparée en vue de l'élection fédérale en cours d'après les renseignements recueillis lors du recensement. Le(s) recenseur(s) y a(ont) apposé sa(leur) signature, affirmant que cette liste est aussi complète et exacte que possible.

N°	STE-MARTINE JOS 1VO		N°	STE-MARTINE JOS 1VO
253	Tétrault Gérard 27, St-Louis	(M)		
254	Tétrault Carole 27, St-Louis	(F)		
255	Taleb Saïd 38, Demers	(M)		
256	Usereau Line 40A, Demers	(F)		
257	Vinet Michel 44, Demers	(M)		
258	Vincent Daniel 35A, Demers	(M)		
259	Vincent Danielle 35A, Demers	(F)		
260	Vincent Nathalie 46D, St-Joseph	(F)		
261	Vieira Maria 47, St-Joseph	(F)		
262	Yvon Roger 26, St-Joseph	(M)		
263	Yvon Dorothy 26, St-Joseph	(F)		

RURAL/RURALE			electoral district/circonscription	URBAN/URBAINE	
N°	page		CHATEAUGUAY	N°	page
198	N° 7	of/de 7	certified signature(s)-enumerator(s) / signature(s)-recenseur(s) certifié		N° of/de
polling division section de vote				polling division section de vote	

161062

F 303 **PRELIMINARY LIST OF ELECTORS**

ELECTIONS CANADA

LISTE PRÉLIMINAIRE DES ÉLECTEURS

8 SM-7-79

This list of qualified electors for the polling division number as set out below was prepared for use at the pending federal election from information obtained at the enumeration and has been certified by the signature(s) below as to completeness and correctness so far as is possible.

La présente constitue la liste des électeurs de la section de vote dont le numéro apparaît plus bas préparée en vue de l'élection fédérale en cours d'après les renseignements recueillis lors du recensement. Le(s) recenseur(s) y a(ont) apposé sa(leur) signature, affirmant que cette liste est aussi complète et exacte que possible.

STE-MARTINE J0S 1V0

N°		N°	
1	Ampleman, Gerard (M) 23 Gervais	32	Bourdeau, Suzanne (F) 42D St-Pierre
2	Ampleman, Gaétane (F) 23 Gervais	33	Bergeron, Adelaide (F) 30 St-Pierre
3	Ampleman, Claudette (F) 23 Gervais	34	Bellefleur, Alfred (M) 11 St-Pierre
4	Alain, Gisèle (F) 103 St-Joseph	35	Bellefleur, Alexina (F) 11 St-Pierre
5	Bergevin, Berthe (F) 8 Des-Batheliers	36	Cusson, Loyola (M) 8 Des-Batheliers
6	Beaudin, Omer (M) 8 Des-Batheliers	37	Cusson, Gilberte (F) 8 Des-Batheliers
7	Beaudin, Cécile (F) 8 Des-Batheliers	38	Cusson, Aloysius (M) 5 St-Paul
8	Beaudin, Gilles (M) 125 St-Joseph	39	Carignan, Lucien (M) 9 Gervais
9	Beaudin, Ghislaine (F) 125 St-Joseph	40	Carignan, Yvette (F) 9 Gervais
10	Beaudin, Pierre (M) 123 St-Joseph	41	Crête, Thérèse (F) 8 St-Pierre
11	Bédard, Rose (F) 121 St-Joseph	42	Carignan, Rosanne (F) 108 St-Joseph
12	Brisson, Wilbrod (M) 8 Des-Batheliers	43	Charest, Germaine (F) 108 St-Joseph
13	Brisson, Anita (F) 8 Des-Batheliers	44	Chevrier, Marguerite (F) 108 St-Joseph
14	Bergevin, Flavien (M) 17 St-Pierre	45	Couillard, Simone (F) 108 St-Joseph
15	Blouin, Charles (M) 7 St-Paul	46	Colpron, Paul-Emile (M) 11A Gervais
16	Bergevin, Laurette (F) 17 St-Pierre	47	Colpron, Lily (F) 11A Gervais
17	Bleau, Hélène (F) 22A St-Pierre	48	Casavant, Réjeanne (F) 17 Gervais
18	Bleau, Roland (M) 23 St-Pierre	49	Desrochers, Léa (F) 2 Des-Batheliers
19	Bleau, Rita (F) 23 St-Pierre	50	Dulude, Guy (M) 137 St-Joseph
20	Bleau, Daniel (M) 23 St-Pierre	51	Dulude, Rita (F) 137 St-Joseph
21	Bleau, Diane (F) 23 St-Pierre	52	Dulude, Guylaine (F) 137 St-Joseph
22	Brunet, Marie (F) 131 C. St-Joseph	53	Dulude, René (M) 137 St-Joseph
23	Barré, Teresa (F) 108 St-Joseph	54	Dulude, Joel (M) 137 St-Joseph
24	Beaulieu, Emélie (F) 108 St-Joseph	55	Dubuc, Claude 8 Des-Batheliers
25	Bédard, M. Flore 108 St-Joseph	56	Dubuc, Alice 8 Des-Batheliers
26	Belisle, Claire (F) 108 St-Joseph	57	Dubuc, Madelaine (F) 8 Des-Batheliers
27	Bernier, Irène (F) 108 St-Joseph	58	Dupras, Florian (M) 8 Des-Batheliers
28	Bourassa, Gabrielle (F) 108 St-Joseph	59	Dupras, Bernadette (F) 8 Des-Batheliers
29	Beaulieu, Josée (F) 6 St-Paul	60	Dagenais, Rodolpha (M) 8 Des-Batheliers
30	Bergevin, Danielle (F) 17 St-Paul	61	Dubois, Alice (F) 8 Des-Batheliers
31	Bourdeau, Philippe (M) 42D St-Pierre	62	Dubuc, Stella (F) 25 St-Paul

RURAL/RURALE		electoral district/circonscriotion	URBAN/URBAINE	
N°	page	CHATEAUGUAY	N°	page
199R	N° 1 of/de 5	certified / certifié signature(s) enumerator(s) / signature(s) recenseur(s) Ghislaine Beaudoin		N° of/de
polling division / section de vote			polling division / section de vote	

161063

F 303 **PRELIMINARY LIST OF ELECTORS**

ELECTIONS CANADA

LISTE PRÉLIMINAIRE DES ÉLECTEURS

9 SM-7-79

This list of qualified electors for the polling division number as set out below was prepared for use at the pending federal election from information obtained at the enumeration and has been certified by the signature(s) below as to completeness and correctness so far as is possible.

La présente constitue la liste des électeurs de la section de vote dont le numéro apparaît plus bas préparée en vue de l'élection fédérale en cours d'après les renseignements recueillis lors du recensement. Le(s) recenseur(s) y a(ont) apposé sa(leur) signature, affirmant que cette liste est aussi complète et exacte que possible.

STE-MARTINE JOS 1V0

N°		N°	
63	Desjardin, Gérard (M) 16 Gervais	94	Gagnier, Alcide (M) 9 St-Pierre
64	Desjardin, Suzanne (F) 16 Gervais	95	Gagnier, Amanda Duchesne (F) 9 St-Pierre
65	Desgroseilliers, Henriette (F) 12 Gervais	96	Gervais, Adrien (M) 8 Gervais
66	Dulude, Georges (M) 28 St-Pierre	97	Gervais, Marie-Anna (F) 8 Gervais
67	Dulude, Jeanne (F) 28 St-Pierre	98	Gagné, Marie-Louise (F) 32 St-Pierre
68	Dulude, Eugène (F) 3 Gervais	99	Goyette, Napoléon (M) 30 St-Pierre
69	Dulude, Rose (F) 3 Gervais	100	Goyette, Pauline (F) 30 St-Pierre
70	Dagenais, Georgette (F) 108 St-Joseph	101	Goyette, Monique (F) 30 St-Pierre
71	Desruisseaux, Léa (F) 108 St-Joseph	102	Goyette, Luc (M) 30 St-Pierre
72	Duhamel, Marguerite (F) 108 St-Joseph	103	Grégoire, Edmour (M) 24 St-Pierre
73	Dumont, Hélène (F) 108 St-Joseph	104	Grégoire, Jeannette (F) 24 St-Pierre
74	Dupuis, Claudia (F) 108 St-Joseph	105	Guay, Rénald (M) 31 Gervais
75	Dion, Adrien (M) 6 St-Paul	106	Guay, Marjolaine (F) 31 Gervais
76	Dion, Irène (F) 6 St-Paul	107	Guay, Raymond (M) 31 Gervais
77	Doucet, Roger (M) 36 St-Pierre	108	Guay, Margot (F) 31 Gervais
78	Duchesne, Yves (M) 24A St-Pierre	109	Galipeault, Marcel (M) 22 Gervais
79	Desbiens, Manon 22 St-Paul	110	Galipeault, Florence (F) 22 Gervais
80	Forest, Julienne (F) 108 St-Joseph	111	Gauvreau, Gérald (M) 26 Gervais
81	Fournier, Laurence (F) 108 St-Joseph	112	Gauvreau, Mariette (F) 26 Gervais
82	Faubert, Ludovic (M) 29 St-Paul	113	Gauvreau, Denis (M) 26 Gervais
83	Faubert, Aline (F) 29 St-Paul	114	Gibson, Linda (F) 11 Gervais
84	Fournier, Louis-Philippe (M) 9A St-Paul	115	Hébert, Alida (F) 8 Des-Batheliers
85	Fournier, Ozella (F) 9A St-Paul	116	Haché, Paul (M) 134A St-Joseph
86	Fortier, Sylvie (F) 42 St-Pierre	117	Haeck, Pierre (M) 131B St-Joseph
87	Goyette, Roland (M) 6 Des-Batheliers	118	Haeck, Louise Bouchard (F) 131B St-Joseph
88	Goyette, Eva (F) 6 Des-Batheliers	119	Hébert, Yvette (F) 108 St-Joseph
89	Grégoire, Laurette (F) 8 Des-Batheliers	120	Hébert, Jean (M) 32C St-Pierre
90	Goyette, Madeleine (F) 129 St-Joseph	121	Jeanneau, Annette (F) 25 St-Paul
91	Gagnier, Diomede (M) 111 St-Joseph	122	Jeanneau, Yvette (F) 108 St-joseph
92	Gervais, Robert (M) 30 Gervais	123	Laberge, Jean-Robert (M) 134 St-Joseph
93	Gervais, Aline (F) 30 Gervais	124	Laberge, Lucille (F) 134 St-Joseph

RURAL/RURALE		electoral district/circonscription	URBAN/URBAINE	
N°	page	CHATEAUGUAY	N°	page
199R	N° 2 of/de 5	certified certifié — signature(s)-enumerator(s) / signature(s)-recenseur(s)		N° of/de
polling division section de vote		Ghislaine Beaudin	polling division section de vote	

F 303 PRELIMINARY LIST OF ELECTORS

8 5M-7-79

ELECTIONS CANADA

161064

LISTE PRÉLIMINAIRE DES ÉLECTEURS

This list of qualified electors for the polling division number as set out below was prepared for use at the pending federal election from information obtained at the enumeration and has been certified by the signature(s) below as to completeness and correctness so far as is possible.

La présente constitue la liste des électeurs de la section de vote dont le numéro apparaît plus bas préparée en vue de l'élection fédérale en cours d'après les renseignements recueillis lors du recensement. Le(s) recenseur(s) y a(ont) apposé sa(leur) signature, affirmant que cette liste est aussi complète et exacte que possible.

STE-MARTINE J0S 1V0

N°	
125	Laberge, Elyse (F) 134 St-Joseph
126	Laberge, Myriam (F) 134 St-Joseph
127	Laberge, Roger (M) 2B Des-Batheliers
128	Lemieux, Lucie (F) 123 St-Joseph
129	Lefebvre, Eugène (F) 8 Des-Batheliers
130	Lefebvre, Thérèse (F) 8 Des-Batheliers
131	Lord, Lorraine (F) 8 Des-Batheliers
132	Lefort, Alberte (F) 117 St-Joseph
133	Laberge, Marie-Jeanne (F) 133 St-Joseph
134	Lefort, Pierre (M) 30 Gervais
135	Lefebvre, Léo (M) 13 St-Paul
136	Lefebvre, Lucille (F) 13 St-Paul
137	Lefebvre, Johane (F) 13 St-Paul
138	Lefebvre, Sylvain (M) 13 St-Paul
139	Legault, Yvan (M) 21 Gervais
140	Legault, Louise (F) 21 Gervais
141	Laberge, Jeanne (F) 17 St-Paul
142	Lajoie, Jean-Guy (M) 31 St-Paul
143	Lajoie, Monique (F) 31 St-Paul
144	Lajoie, Manon (F) 31 St-Paul
145	Laberge, Valérien (M) 22 St-Pierre
146	Laberge, Yvette (F) 22 St-Pierre
147	Leclerc, Robert (M) 22A St-Pierre
148	Lavoie, Rita (F) 40 St-Pierre
149	Lapointe, Lison (F) 134A St-Joseph
150	Lavallée, Joseph.-A (M) 115 St-Joseph
151	Landry, Béatrice (F) 108 St-Joseph
152	Laquerre, Claire (F) 108 St-Joseph
153	Lazure, Bella (F) 108 St-Joseph
154	Lauzon, Gérard (M) 9 St-Paul
155	Leclaire, Jacqueline (F) 26 St-Pierre
156	Laberge, Lionel (M) 33 Gervais
157	Laberge, Hélène (F) 33 Gervais
158	Laberge, Manon (F) 33 Gervais
159	McSween, Jean-Paul (M) 26 St-Pierre
160	Morin, Prosper (M) 113 St-Joseph
161	Morin, Alina (F) 113 St-Joseph
162	Marineau, Royal (M) 109 St-Joseph
163	Marineau, Diane (F) 109 St-Joseph
164	Mainville, Marguerite (F) 108 St-Joseph
165	Marien, Antonia (F) 108 St-Joseph
166	Marquis, Jeanne-D'Arc (F) 108 St-Joseph
167	Marquis, Juliette (F) 108 St-Joseph
168	Morand, Marquerite (F) 108 St-Joseph
169	Myre, Henriette (F) 108 St-Joseph
170	Mallette, Yveline (F) 36 St-Pierre
171	Mallette, Johanne Doucet (F) 36 St-Pierre
172	Metthé, Martine (F) 24A St-Pierre
173	Mathieu, Pierrette (F) 29 St-Paul
174	Marcil, Roch (M) 14 Gervais
175	Marcil, Gilberte (F) 14 Gervais
176	Morand, Pierre (M) 115A St-Joseph
177	Marcil, France (F) 14 Gervais
178	Marcil, Gabriel (M) 20 St-Pierre
179	Marcil, Suzanne (F) 20 St-Pierre
180	Marcil, Denis (M) 20 St-Pierre
181	Poissant, Marcel (M) 135 St-Joseph
182	Poissant, Denise (F) 135 St-Joseph
183	Poissant, Sylvain (M) 135 St-Joseph
184	Poissant, Manon (F) 135 St-Joseph
185	Poissant, François (M) 135 St-Joseph
186	Primeau, Yvette (F) 8 Des-Batheliers

RURAL/RURALE

N° 199R

page N° 3 of/de 5

polling division section de vote

electoral district/circonscription

CHATEAUGUAY

certified certifié

signature(s)-enumerator(s) / signature(s)-recenseur(s)

URBAN/URBAINE

N° page N° of/de

polling division section de vote

F 303 **PRELIMINARY LIST OF ELECTORS**

8 5M-7-79

LISTE PRÉLIMINAIRE DES ÉLECTEURS

161065

This list of qualified electors for the polling division number as set out below was prepared for use at the pending federal election from information obtained at the enumeration and has been certified by the signature(s) below as to completeness and correctness so far as is possible.

La présente constitue la liste des électeurs de la section de vote dont le numéro apparaît plus bas préparée en vue de l'élection fédérale en cours d'après les renseignements recueillis lors du recensement. Le(s) recenseur(s) y a(ont) apposé sa(leur) signature, affirmant que cette liste est aussi complète et exacte que possible.

STE-MARTINE JOS 1V0

N°		N°	
187	Provost, Laurencia (F) 121A St-Joseph	218	Provost, Jeannine (F) 15 Gervais
188	Primeau, Albert (M) 119 St-Joseph	219	Primeau, Daniel (M) 37 Gervais
189	Primeau, Laurette (F) 119 St-Joseph	220	Parent, Angèle (F) 37 Gervais
190	Perreault, Léonard (M) 20 St-Paul	221	Pilon, Gérald (M) 42 St-Pierre
191	Perreault, Marguerite (F) 20 St-Paul	222	Perreault, Charles (M) 20 St-Paul
192	Perreault, Pierre (M) 20 St-Paul	223	Payette, Jacques (M) 42A St-Pierre
193	Poupart, Fleurette (F) 10 Gervais	224	Regnaud, Charles (M) 7 Gervais
194	Poupart, Guy (M) 10 Gervais	225	Regnaud, Marie-Ange (F) 7 Gervais
195	Poupart, Yves (M) 10 Gervais	226	Richard, Gérald (M) 21 St-Pierre
196	Picard, Paul-Emile (M) 6 Gervais	227	Rocheleau, Cécile (F) 2 St-Pierre
197	Paradis, Thérèse Laforce (F) 133A St-Joseph	228	Rochefort, Julia (F) 13 St-Pierre
198	Pitre, Romuald (M) 131A St-Joseph	229	Rochefort, Jeanne (F) 13 St-Pierre
199	Pitre, Cécile (F) 131A St-Joseph	230	Sylvestre, Stella (F) 109 St-Joseph
200	Pelletier, Eugénie (F) 131 St-Joseph	231	Simon, Richard (M) 24 St-Paul
201	Patenaude, Alexandre (M) 131C St-Joseph	232	Surprenant, Jacques (M) 24 St-Paul
202	Palardy, Marie-Anne (F) 108 St-Joseph	233	Surprenant, Pauline (F) 24 St-Paul
203	Panneton, Pierrette (F) 108 St-Joseph	234	Surprenant, Serge (M) 24 St-Paul
204	Piotte, Alice (F) 108 St-Joseph	235	St-Jacques, Richard (M) 42E St-Pierre
205	Plamondon, Aurea (F) 108 St-Joseph	236	St-Jacques, Johanne (F) 42E St-Pierre
206	Poliquin, Hermance (F) 108 St-Joseph	237	Simon, Gaston (M) 19 Gervais
207	Primeau, Jeanne (F) 108 St-Joseph	238	Simon, Georgette (F) 19 Gervais
208	Prud'homme, Gabrielle (F) 101 St-Joseph	239	Simon, Guy (M) 19 Gervais
209	Pitre, Richard (M) 17 St-Paul	240	Thériault, Médard (M) 16 St-Pierre
210	Pettersen, Bernard (M) 42B St-Pierre	241	Thériault, Gisèle (F) 16 St-Pierre
211	Pettersen, Yvette (F) 42B St-Pierre	242	Thériault, Linda (F) 16 St-Pierre
212	Phaneuf, Maurice (M) 42 St-Pierre	243	Thériault, Pierre (M) 16 St-Pierre
213	Phaneuf, Sylvie St-Jacques (F) 42 St-Pierre	244	Thériault, Manon (F) 16 St-Pierre
214	Prud'homme, Linda (F) 32C St-Pierre	245	Tessier, Marguerite (F) 8 Des-Batheliers
215	Primeau, Francine (F) 33A Gervais	246	Tremblay, Denis (M) 122 St-Joseph
216	Provost, André (M) 15 Gervais	247	Thibert, René (M) 25 St-Paul
217	Provost, Elyse (F) 15 Gervais	248	Thibert, Agathe (F) 25 St-Paul

RURAL/RURALE		electoral district/circonscription	URBAN/URBAINE	
N° 199R	page N° 4 of/de 5	CHATEAUGUAY	N°	page N° of/de
polling division section de vote		certified certifié signature(s)-enumerator(s) / signature(s)-recenseur(s) Ghislaine Beaudin		polling division section de vote

F 303 PRELIMINARY LIST OF ELECTORS

ELECTIONS CANADA

161066

LISTE PRÉLIMINAIRE DES ÉLECTEURS

8 5M-7-79

This list of qualified electors for the polling division number as set out below was prepared for use at the pending federal election from information obtained at the enumeration and has been certified by the signature(s) below as to completeness and correctness so far as is possible.

La présente constitue la liste des électeurs de la section de vote dont le numéro apparaît plus bas préparée en vue de l'élection fédérale en cours d'après les renseignements recueillis lors du recensement. Le(s) recenseur(s) y a(ont) apposé sa(leur) signature, affirmant que cette liste est aussi complète et exacte que possible.

STE-MARTINE JOS 1V0

N°		N°	
249	Thibault, Paul (M) 13 Gervais		
250	Thibault, Jeanine (F) 13 Gervais		
251	Thibault, Normand (M) 13 Gervais		
252	Thibault, Serge (M) 13 Gervais		
253	Thibault, Réjean (M) 13 Gervais		
254	Thibault, Luc (M) 13 Gervais		
255	Trudel, Olivette (F) 33 St-Paul		
256	Trudeau, Manon (F) 21 St-Pierre		
257	Théberge, Germain (M) 8 St-Paul		
258	Théberge, Claire (F) 8 St-Paul		
259	Théberge, Karl (M) 8 St-Paul		
260	Thériault, Michel (M) 22 St-Paul		
261	Tourangeau, Juliette (F) 8 St-Pierre		
262	Voyer, Charles (M) 40 St-Pierre		
263	Vallée, René (M) 8B St-Pierre		
264	Vachon, Irène (F) 108 St-Joseph		
265	Vallières, Mariette (F) 108 St-Joseph		
266	Vincent, Alida (F) 108 St-Joseph		
267	Vallée, Gilles (M) 10 St-Paul		
268	Vallée, Renée (F) 10 St-Paul		
269	Vincent, Diane (F) 113A St-Joseph		
270	Yelle, Isidore (M) 7 St-Pierre		
271	Yelle, Fernande Richer (F) 7 St-Pierre		

RURAL/RURALE

N° 199R

page N° 5 of/de 5

polling division / section de vote

electoral district/circonscription

CHATEAUGUAY

certified / certifié

signature(s)-enumerator(s) / signature(s)-recenseur(s)

B Thibaudeau | Beaudin

URBAN/URBAINE

N° page N° of/de

polling division / section de vote

161067

F 303 PRELIMINARY LIST OF ELECTORS

8 5M-7-79

ELECTIONS CANADA

LISTE PRÉLIMINAIRE DES ÉLECTEURS

This list of qualified electors for the polling division number as set out below was prepared for use at the pending federal election from information obtained at the enumeration and has been certified by the signature(s) below as to completeness and correctness so far as is possible.

La présente constitue la liste des électeurs de la section de vote dont le numéro apparaît plus bas préparée en vue de l'élection fédérale en cours d'après les renseignements recueillis lors du recensement. Le(s) recenseur(s) y a(ont) apposé sa(leur) signature, affirmant que cette liste est aussi complète et exacte que possible.

N°	STE-MARTINE JOS IVO	N°	
1-	Amyot, Ernest (M) 20 Rue Desrochers	32-	Brière, Daniel (M) 18 Rue Desrochers
2-	Amyot, Jeannine (F) 20 Rue Desrochers	33-	Bissonnette, Lise (F) 35 Rue Desrochers
3-	Amyot, Robert (M) 20 Rue Desrochers	34-	Bourgeois, Paul (M) 36A Rue Desrochers
4-	Auchu, France (F) 5B Rue Desrochers	35-	Brisebois, Yvon (M) 44 Rue Desrochers
5-	Bédard, Martine (F) 1443 Rue St-Joseph	36-	Brisebois, Lisette (F) 44 Rue Desrochers
6-	Bertrand, Marie-José (F) 160 Rue St-Joseph	37-	Bergevin, Gérald (M) 41A Rue Desrochers
7-	Breton, Maurice (M) 11 Rue Picard	38-	Bouchard, Claude (M) 40 Rue Desrochers
8-	Bérubé, Claude (M) 152 Rue St-Joseph	39-	Bouchard, Danielle (F) 40 Rue Desrochers
9-	Bérubé, Carole (F) 152 Rue St-Joseph	40-	Cecyre, Gisèle (F) 15 Rue Picard
10-	Bouchard, Robert (M) 12 Rue Desrochers	41-	Cécyre, Danielle (F) 15 Rue Picard
11-	Boisjoli, Ginette (F) 149 Rue St-Joseph	42-	Cécyre, Michelle (F) 15 Rue Picard
12-	Barrette, Henri (M) 2 Rue Desrochers	43-	Cécyre, Yvon (M) 17 Rue Ronaldo-Bélanger
13-	Barrette, Marie-Jeanne (F) 2 Rue Desrochers	44-	Cécyre, Louise (F) 17 Rue Ronaldo-Bélanger
14-	Blouin, Pierre (M) 2 Rue Picard	45-	Cécyre, Alain (M) 17 Rue Ronaldo-Bélanger
15-	Breton, Agnes (F) 11 Rue Picard	46	Cécyre, Diane (F) 17 Rue Ronaldo-Bélanger
16-	Breton, Carmen (F) 11 Rue Picard	47-	Cécyre, Napoléon (M) 146 Rue St-Joseph
17-	Baoun, Francine (F) 145 Rue St-Joseph	48-	Colpron, Guy (M) 144 Rue St-Joseph
18-	Barrette, Donald (M) 23 Rue Picard	49-	Colpron, Henriette (F) 144 Rue St-Joseph
19-	Barrette, Monique (F) 23 Rue Picard	50-	Colpron, Marc (M) 144A Rue St-Joseph
20-	Barrette, France (F) 23 Rue Picard	51-	Colpron, Francine (F) 144A rue St-Joseph
21-	Barrette, Pierre (M) 23 Rue Picard	52-	Cartier, Daniel (M) 157B Rue St-Joseph
22-	Beaudin, Yolande (F) 34 Rue Picard	53-	Colpron, Rosaire (M) 30 Rue Picard
23-	Boucher, Colette (F) 12A Rue Desrochers	54-	Caron, Jean-Denis (M) 25 Rue Ronaldo-Bélanger
24-	Boucher, Raynald (M) 12A Rue Desrochers	55-	Caron, Annie (F) 25 Rue Ronaldo-Bélanger
25-	Boursier, Jeannette (F) 19 Rue Desrochers	56-	Cleevely, Jeanne (F) 25 Rue Picard
26-	Boursier, Isabelle (F) 19 Rue Desrochers	57-	Coté, Guy (M) 22A Rue Picard
27-	Beaulne, Jean-Pierre (M) 24B Rue Ronaldo-Bélanger	58-	Coté, Michel (M) 36A Rue Ronaldo-Bélanger
28-	Boucher, Liette (F) 22 Rue Desrochers	59-	Coté, Suzanne (F) 36A Rue Ronaldo-Bélanger
29-	Brière, René (M) 18 Rue Desrochers	60-	Cormier, Christine (F) 22B Rue Desrochers
30-	Brière, Lise (F) 18 Rue Desrochers	61-	Cormier, Alain (M) 22B Rue Desrochers
31-	Brière, Johanne (F) 18 Rue Desrochers	62-	Caron, Fabien (M) 5B Rue Desrochers

RURAL/RURALE		electoral district/circonscription	URBAN/URBAINE	
N°	page	Châteauguay	N°	page
200(R)	N° 1 of/de 4	certified / certifié signature(s)-enumerator(s) / signature(s)-recenseur(s)		N° of/de
polling division / section de vote				polling division / section de vote

F 303 — 8 5M-7-79

PRELIMINARY LIST OF ELECTORS

ELECTIONS CANADA

LISTE PRÉLIMINAIRE DES ÉLECTEURS

161068

This list of qualified electors for the polling division number as set out below was prepared for use at the pending federal election from information obtained at the enumeration and has been certified by the signature(s) below as to completeness and correctness so far as is possible.

La présente constitue la liste des électeurs de la section de vote dont le numéro apparaît plus bas préparée en vue de l'élection fédérale en cours d'après les renseignements recueillis lors du recensement. Le(s) recenseur(s) y a(ont) apposé sa(leur) signature, affirmant que cette liste est aussi complète et exacte que possible.

STE-MARTINE JOS IVO

N°			N°		
63-	Chenail, Liliane 31 Rue Desrochers	(F)	94-	Goyette, Yvette 26 Rue Picard	(F)
64-	Chenail, Michel 31 Rue Desrochers	(M)	95-	Gosselin, Marcel 6 Rue Picard	(M)
65-	Chenail, Pierre 31 Rue Desrochers	(M)	96-	Gosselin, Noëlline 6 Rue Picard	(F)
66-	Campeau, Ron 41 Rue Desrochers	(M)	97-	Goulet, Jean 25 Rue Picard	(M)
67-	Cécyre, Jean-Claude 15 Rue Picard	(M)	98-	Goulet, Pierrette 25 Rue Picard	(F)
68-	Dupuis, André 146A Rue St-Joseph	(M)	99-	Goulet, Sylvain 25 Rue Picard	(M)
69-	Dupuis, Monique 146A Rue St-Joseph	(F)	100-	Grégoire, Marcel-André 159 Rue St-Joseph	(M)
70-	Dupuis, Claudine 146A Rue St-Joseph	(F)	101-	Grégoire, Diane 159 Rue St-Joseph	(F)
71-	Dubuc, Anatole 38 Rue Desrochers	(M)	102-	Grégoire, Anne-Marie 1 Rue Desrochers	(F)
72-	Dubuc, Juliette 38 Rue Desrochers	(F)	103-	Gareau, Rodolphe 2B Rue Desrochers	(M)
73-	Dagenais, Adrienne 157C Rue St-Joseph	(F)	104-	Gareau, Imelda 2B Rue Desrochers	(F)
74-	Dubuc, François 38 Rue Desrochers	(M)	105-	Germain, Pierre 29 Rue Desrochers	(M)
75-	Doré, Josefa 161 Rue St-Joseph	(M)	106-	Germain, Suzanne 29 Rue Desrochers	(F)
76-	Dubuc, Huguette 2A Rue Picard	(F)	107-	Gibson, Andrée 36B Rue Desrochers	(F)
77-	Dubuc, France 2A Rue Picard	(F)	108-	Huot, Aldéo 12 Rue Picard	(M)
78-	Dubuc, Murielle 2A Rue Picard	(F)	109-	Huot, Pauline 12 Rue Picard	(F)
79-	Dagenais, Simon 155 Rue St-Joseph	(M)	110-	Hébert, Jean-Marc 17B Rue Picard	(M)
80-	Dagenais, Thérèse 155 Rue St-Joseph	(F)	111-	Hébert, Agathe 17B Rue Picard	(F)
81-	Dufresne, Normand 22 Rue Ronaldo-Bélanger	(M)	112-	Hébert, Gilles 31 Rue Picard	(M)
82-	Dufresne, Murielle 22 Rue Ronaldo-Bélanger	(F)	113-	Hébert, Germaine 31 Rue Picard	(F)
83-	Dufour, Madeleine 20 Rue Ronaldo-Bélanger	(F)	114-	Huot, Marcel 38 Rue Ronaldo-Bélanger	(M)
84-	Damphousse, Roger 10 Rue Desrochers, App. B	(M)	115-	Huot, Eugénie 38 Rue Ronaldo-Bélanger	(F)
85-	Damphousse, Jacqueline 10 Rue Desrochers App.B	(F)	116-	Huot, Michel 36B Rue Ronaldo-Bélanger	(M)
86-	Damphousse, Lise 10 Rue Desrochers App.B	(F)	117-	Hébert Liliane 10A Rue Desrochers	(F)
87-	Demers, Yvette 26A Rue Desrochers	(F)	118-	Jeanneau, Sylvie 161 Rue St-Joseph	(F)
88-	Degroseiller, Gérard 26A Rue Desrochers	(M)	119-	Jeanneau, Claude 35 Rue Ronaldo-Bélanger	(M)
89-	Demers, Sylvie 26A Rue Desrochers	(F)	120-	Jeanneau, Claire 35 Rue Ronaldo-Bélanger	(F)
90-	Doucet, Micheline 141 Rue St-Joseph	(F)	121-	Lévesque, Lyne 157B Rue St-Joseph	(F)
91-	Doucet, Yvon 141 Rue St-Joseph	(M)	122-	Lefebvre, Roger 144B Rue St-Joseph	(M)
92-	Guay, Lise 148 Rue St-Joseph	(F)	123-	Lefebvre, Jean-Paul 153 Rue St-Joseph	(M)
93-	Goyette, Lucien 26 Rue Picard	(M)	124-	Lefebvre, Henriette 153 Rue St-Joseph	(F)

RURAL/RURALE		electoral district/circonscription	URBAN/URBAINE	
N° 200(R)	page N° 2 of/de 4	Châteauguay	N°	page N° of/de
polling division / section de vote		certified / certifié — signature(s)-enumerator(s) / signature(s)-recenseur(s)		polling division / section de vote

161069

F 303 PRELIMINARY LIST OF ELECTORS

ELECTIONS CANADA

LISTE PRÉLIMINAIRE DES ÉLECTEURS

85M-7-79

This list of qualified electors for the polling division number as set out below was prepared for use at the pending federal election from information obtained at the enumeration and has been certified by the signature(s) below as to completeness and correctness so far as is possible.

La présente constitue la liste des électeurs de la section de vote dont le numéro apparaît plus bas préparée en vue de l'élection fédérale en cours d'après les renseignements recueillis lors du recensement. Le(s) recenseur(s) y a(ont) apposé sa(leur) signature, affirmant que cette liste est aussi complète et exacte que possible.

STE-MARTINE JOS IVO

N°			N°		
125-	Lavoie, Guy 160 Rue St-Joseph	(M)	156-	Lanthier, Denise 24B Rue Ronaldo-Bélanger	(F)
126-	Legris, Maurice 148 Rue St-Joseph	(M)	157-	Legris, Gilles 22 Rue Desrochers	(M)
127-	Laperrière, Denis 150 Rue St-Joseph	(M)	158-	Lécuyer, Henrianna 16 Rue Desrochers	(F)
128-	Laperrière, Monique 150 Rue St-Joseph	(F)	159-	Lemieux, Joseph 5A Rue Desrochers	(M)
129-	Lévesque, Roland 7 Rue Picard	(M)	160-	Lemieux, Gemma 5A Rue Desrochers	(F)
130-	Loiselle, Yves 10A Rue Picard	(M)	161-	Lefort, Paul 33 Rue Desrochers	(M)
131-	Loiselle, Jean-Denis 14 Rue Picard	(M)	162-	Lefort, Nicole 33 Rue Desrochers	(F)
132-	Loiselle, Denise 14 Rue Picard	(F)	163-	Léveillé, Anita 32 Rue Desrochers	(F)
133-	Loiselle, Michel 14 Rue Picard	(M)	164-	Léveillé, Denis 32 Rue Desrochers	(M)
134-	Loiselle, Lyne 14 Rue Picard	(F)	165-	Léveillé, Louis 32 Rue Desrochers	(M)
135-	Legault, Jacques 17 Rue Picard	(M)	166-	Léveillé, Robert 32 Rue Desrochers	(M)
136-	Legault, Mariette 17 Rue Picard	(F)	167-	Lamarre, Yves 37 Rue Desrochers	(M)
137-	Legault, Claude 17 Rue Picard	(M)	168-	Lefort, Joane 40A Rue Desrochers	(F)
138-	Lécuyer, Guy 18 Rue Picard	(M)	169-	Laberge, Florina 28 Rue Desrochers	(F)
139-	Lécuyer, Thérèse 18 Rue Picard	(F)	170-	Lalonde, Jean 10 Rue Picard	(M)
140-	Loiselle, Jean-Marc 20 Rue Picard	(M)	171-	Lalonde, Nicole 10 Rue Picard	(F)
141-	Loiselle, Yolande 20 Rue Picard	(F)	172-	Lajoie, Michel 24 Rue Ronaldo-Bélanger	(M)
142-	Loiselle, Johanne 20 Rue Picard	(F)	173-	Mallette, Claude 154 Rue St-Joseph	(M)
143-	Lazure, Jean 28 Rue Picard	(M)	174-	Mallette, Anita 154 Rue St-Joseph	(F)
144-	Lazure, Fernande 28 Rue Picard	(F)	175-	Mallette, Rollande 156 Rue St-Joseph	(F)
145-	Lacoste, Alfred 24 Rue Desrochers	(M)	176-	Mallette, Suzanne 156 Rue St-Joseph	(F)
146-	Lacoste, Lucille 24 Rue Desrochers	(F)	177-	Mallette, Françoise 156 Rue St-Joseph	(F)
147-	Lécuyer, Gérard 21 Rue Ronald0-Bélanger	(M)	178-	Meloche, Wellie 147 Rue St-Joseph	(M)
148-	Lécuyer, Blandine 21 Rue Ronaldo-Bélanger	(F)	179-	Meloche, Evelyne 147 Rue St-Joseph	(F)
149-	Lajoie, Yvon 24 Rue Ronaldo-Bélanger	(M)	180-	Mainville, Joanne 12 Rue Desrochers	(F)
150-	Lajoie, Louise 24 Rue Ronaldo-Bélanger	(F)	181-	Ménard, Marie-Claude 7 Rue Picard	(F)
151-	Laberge, Henri 28 Rue Desrochers	(M)	182-	Meunier, Guy 23 Rue Ronaldo-Bélanger	(M)
152-	Lalonde, Paul 24B Rue Ronaldo-Bélanger	(M)	183-	Meunier, Francine 23 Rue Ronaldo-Bélanger	(F)
153-	Lalonde, Claire 24B Rue Ronaldo-Bélanger	(F)	184-	Meunier, Luc 23 Rue Ronaldo-Bélanger	(M)
154-	Laberge, Gérard 13 Rue Desrochers	(M)	185-	MacDonald Clorinthe 9 Rue Picard	(F)
155-	Laberge, Madeleine 13 Rue Desrochers	(F)	186-	Mailloux, Nelson 29 Rue Picard	(M)

RURAL/RURALE		electoral district/circonscription	URBAN/URBAINE	
N° 200(R)	page N° 3 of/de 4	Châteauguay	N°	page N° of/de
polling division section de vote		certified/certifié signature(s)-enumerator(s) / signature(s)-recenseur(s)		polling division section de vote

161070

F 303 **PRELIMINARY LIST OF ELECTORS**

ELECTIONS CANADA

LISTE PRÉLIMINAIRE DES ÉLECTEURS

85M-7-79

This list of qualified electors for the polling division number as set out below was prepared for use at the pending federal election from information obtained at the enumeration and has been certified by the signature(s) below as to completeness and correctness so far as is possible.

La présente constitue la liste des électeurs de la section de vote dont le numéro apparaît plus bas préparée en vue de l'élection fédérale en cours d'après les renseignements recueillis lors du recensement. Le(s) recenseur(s) y a(ont) apposé sa(leur) signature, affirmant que cette liste est aussi complète et exacte que possible.

N°	STE-MARTINE JOS IVO		N°		
187-	Mailloux, Antoinette 29 Rue Picard	(F)	218-	Richard, Denis 37 Rue Ronaldo-Bélanger	(M)
188-	Marcil, Rémi 10A Rue Desrochers	(M)	219-	Richard, Nicole 37 Rue Ronaldo-Bélanger	(F)
189-	Martin, Réjean 21 Rue Desrochers	(M)	220-	Renaud, Stephane 12 Rue Desrochers	(M)
190-	Martin, Diane 21 Rue Desrochers	(F)	221-	Roy, Hélène 31A Rue Desrochers	(F)
191-	Morand, Joseph 16B Rue Desrochers	(M)	222-	Senécal, Gérard 163 Rue St-Joseph	(M)
192-	Melançon, Carmel 37 Rue Desrochers	(F)	223-	Senécal, Michelle 163 Rue St-Joseph	(F)
193-	Marcil, Louise 40 Rue Desrochers	(F)	224-	Simon, Paul 149 Rue St-Joseph	(M)
194-	Normandeau, Johanne 2 Rue Picard	(F)	225-	Simon, Alméa 24 Rue Ronaldo-Bélanger	(F)
195-	Parent, Alfred 157 Rue St-Joseph	(M)	226-	Senécal, Daniel 5A Rue Picard	(M)
196-	Parent, Angéline 157 Rue St-Joseph	(F)	227-	Tessier, Hector 8 Rue Picard	(M)
197-	Pilon, Lise 157A Rue St-Joseph	(F)	228-	Tessier, Lyne 22A Rue Picard	(F)
198-	Primeau, Réjane 10A Rue Picard	(F)	229-	Tessier, Robert 27 Rue Picard	(M)
199-	Primeau, Médard 27 Rue Ronaldo-Bélanger	(M)	230-	Tessier, Monique 27 Rue Picard	(F)
200-	Primeau, Laurette 27 Rue Ronaldo-Bélanger	(F)	231-	Tessier, Sylvie 27 Rue Picard	(F)
201-	Pitre, Charles 7 Rue Desrochers	(M)	232-	Tessier, Benoit 27 Rue Picard	(M)
202-	Pitre, Lise 7 Rue Desrochers	(F)	233-	Tisseur, Roméo 26 Rue Ronaldo-Bélanger	(M)
203-	Pitre, Pierrette 7 Rue Desrochers	(F)	234-	Tisseur, Pauline 26 Rue Ronaldo-Bélanger	(F)
204-	Pitre, Sylvain 7 Rue Desrochers	(M)	235-	Tisseur, Brigitte 26 Rue Ronaldo-Bélanger	(F)
205-	Partant, Hélène 12 Rue Desrochers	(F)	236-	Tremblay, Manon 41A Rue Desrochers	(F)
206-	Primeau, Gérard 15 Rue Desrochers	(M)	237-	Tremblay, Michel 31A Rue Desrochers	(M)
207-	Primeau, Thérèse 15 Rue Desrochers	(F)	238-	Villeneuve, Marthe 145 Rue St-Joseph	(F)
208-	Primeau, Robert 15 Rue Desrochers	(M)	239-	Veness, Jeannette 27 Rue Desrochers	(F)
209-	Primeau, Maurice 25 Rue Desrochers	(M)	240-	Vinet, Eloi 34 Rue Desrochers	(M)
210-	Primeau, Rollande 25 Rue Desrochers	(F)	241-	Vinet, Lucia 26 Rue Desrochers	(F)
211-	Primeau, Guylaine 25 Rue Desrochers	(F)	242-	Vinet, Josée 26 Rue Desrochers	(F)
212-	Primeau, Lise 25 Rue Desrochers	(F)	243-	Vinet, Bernard 23 Rue Desrochers	(M)
213-	Pelletier, Nicole 36 Rue Desrochers	(F)	244-	Vinet, Jacqueline 23 Rue Desrochers	(F)
214-	Pelletier, Jean-Guy 36 Rue Desrochers	(M)	245-	Vinet, Sylvain 23 Rue Desrochers	(M)
215-	Phaneuf, Léo 4 Rue Des Erables	(M)			
216-	Phaneuf, Marcelle 4 Rue des Erables	(F)			
217-	Phaneuf, Jean-Jacques 4 Rue Des Erables	(M)			

RURAL/RURALE		electoral district/circonscription	URBAN/URBAINE	
N°	page	Châteauguay	N°	page
200(R)	N° 4 of/de 4	certified / certifié		N° of/de
polling division / section de vote		signature(s)-enumerator(s) / signature(s)-recenseur(s)	polling division / section de vote	

161071

F 303 **PRELIMINARY LIST OF ELECTORS**

ELECTIONS CANADA

LISTE PRÉLIMINAIRE DES ÉLECTEURS

85M-7-79

This list of qualified electors for the polling division number as set out below was prepared for use at the pending federal election from information obtained at the enumeration and has been certified by the signature(s) below as to completeness and correctness so far as is possible.

La présente constitue la liste des électeurs de la section de vote dont le numéro apparaît plus bas préparée en vue de l'élection fédérale en cours d'après les renseignements recueillis lors du recensement. Le(s) recenseur(s) y a(ont) apposé sa(leur) signature, affirmant que cette liste est aussi complète et exacte que possible.

N°	Ste Martine JOS-1VO
1	Arsenault Suzanne (F) 14 Station
2	Arsenault Georges (M) 14 Station
3	Alain Jean-Paul (M) 258 St Joseph
4	Alarie Roger (M) 2 Gregoire
5	Alarie Ruby (F) 2 Gregoire
6	Boucher Roland (M) 29 Station
7	Boucher Anna (F) 29 Station
8	Boucher Benoit (M) 29 Station
9	Boucher Yvon (M) 29 Station
10	Boucher Roland Jr. (M) 29 Station
11	Bergeron Claire (F) 15 Station
12	Bertrand René (M) 14 Hébert
13	Bertrand Claire (F) 14 Hébert
14	Brault Nicole (F) 18 Hébert
15	Brault Léo (M) 18 Hébert
16	Barrette Carole (F) 21-A Station
17	Bijeau Ann (F) 241 Ste Marie
18	Bédard Jean (M) 250 Ste Marie
19	Beaudin Johanne (F) 190-A St Joseph
20	Bouchard Xavier (M) 225 St Joseph
21	Brault Henri (M) 201 St Joseph
22	Brault Jeannette (F) 201 St Joseph
23	Brault Emma (F) 203 St Joseph
24	Brault Edmour (M) 203 St Joseph
25	Breton Aline (F) 264 St Joseph
26	Bouchard Martial (M) 250 St Joseph
27	Beauchemin Robert (M) 180 St Joseph
28	Beauchemin Delvina (F) 180 St Joseph
29	Bluteau Maurice (M) 167 St Joseph
30	Colpron Michel (M) 242 Ste Marie
31	Colpron Denise (F) 242 Ste Marie
32	Coiteux Paul (M) 20 Hébert
33	Chamberland Jacques (M) 239 St Joseph
34	Curadeau Mario (M) 21 Station
35	Cardinal Denis (M) 218 St Joseph
36	Cloutier Francoise (F) 217 St Joseph
37	Cloutier Raymond (M) 217 St Joseph
38	Couture Pierre (M) 221 St Joseph
39	Couture Diane (F) 221 St Joseph
40	Cloutier Daniel (M) 217 St Joseph
41	Coté Yvan (M) 21-B Station
42	Charbonneau Lise (F) 215 St Joseph
43	Charbonneau Pierre (M) 215 St Joseph
44	Cagnon Luc (M) 192 St Joseph
45	Cagnon Murielle (F) 192 St Joseph
46	Campeau Gérard (M) 220-B St Joseph
47	Duquette Jean-Paul (M) 11 Dupont
48	Duquette Ginette (F) 11 Dupont
49	Damphousse Johanne (F) 252 Ste Marie
50	Dubuc Johanne (F) 23 Station
51	Dupras Pierrette (F) 18 Station
52	Dubuc Micheline (F) 20 Hébert
53	Dupont Madeleine (F) 21 Station
54	D'Amour Marcel (M) 16 Station

RURAL/RURALE			electoral district/circonscription	URBAN/URBAINE	
N°	page		Chateauguay	N°	page
201	N° 1	of/de 5	certified signature(s)-enumerator(s) / certifié signature(s)-recenseur(s)		N° of/de
polling division section de vote			Jeannette Rose	polling division section de vote	

F 303 PRELIMINARY LIST OF ELECTORS

85M-7-79

ELECTIONS CANADA

161072

LISTE PRÉLIMINAIRE DES ÉLECTEURS

This list of qualified electors for the polling division number as set out below was prepared for use at the pending federal election from information obtained at the enumeration and has been certified by the signature(s) below as to completeness and correctness so far as is possible.

La présente constitue la liste des électeurs de la section de vote dont le numéro apparaît plus bas préparée en vue de l'élection fédérale en cours d'après les renseignements recueillis lors du recensement. Le(s) recenseur(s) y a(ont) apposé sa(leur) signature, affirmant que cette liste est aussi complète et exacte que possible.

N°	Ste Martine JOS-1VO
55	Desroches Richard (M) 190-B St Joseph
56	Désy Georgette (F) 196 St Joseph
57	Dufresne Lucienne (F) 228-A St Joseph
58	Dufresne Ginette (F) 228 St Joseph
59	Dufresne Réjean (M) 228 St Joseph
60	Dupras Francoise (F) 259 St Joseph
61	Dupras Rolland (M) 259 St Joseph
62	Dubuc Marie (F) 257 St Joseph
63	Demers Francine (F) 195 St Joseph
64	Desrosiers Madeleine (F) 173 St Joseph
65	Desrosiers Claire (F) 173 St Joseph
66	Demers Alain (M) 169-A St Joseph
67	Daigneault Florent (M) 239 Ste Marie
68	Dagenais Micheline (F) 220-B St Joseph
69	Forgues King Monica (F) 18-A Station
70	Forgues Sarah (F) 18-A Station
71	Gascon Arthur (M) 15 Hébert
72	Gascon Rita (F) 15 Hébert
73	Gagné Maurice (M) 186 St Joseph
74	Gagné Lucille (F) 186 St Joseph
75	Grenon Pierre (M) 266 St Joseph
76	Grenon Pauline (F) 266 St Joseph
77	Gascon Paul-Emile 237 St Joseph
78	Gascon Lucette (F) 237 St Joseph
79	Gascon Jeanne (F) 237-A St Joseph
80	Gagnier Gérard (M) 270 St Joseph
81	Gagnier Hermoza (F) 270 St Joseph
82	Gagnier André (M) 219 St Joseph
83	Gregory Norman (M) 260 St Joseph
84	Gagnier Pierre (M) 176 St Joseph
85	Gagnier Ginette (F) 176 St Joseph
86	Guillemette Gérard (M) 177 St Joseph
87	Grenon Edith (F) 177 St Joseph
88	Grenon Jean (M) 177 St Joseph
89	Grenon Eric (M) 177 St Joseph
90	Grenon Claire (F) 177 St Joseph
91	Hamelin Lucien (M) 28 Station
92	Hamelin Graziella (F) 28 Station
93	Hébert Liette (F) 29 Dupont
94	Hébert Serge (M) 29 Dupont
95	Hébert Armand (M) 29 Dupont
96	Hébert Beverley (F) 6 Primeau
97	Hébert Réjean (M) 6 Primeau
98	Hébert Georges (M) 6 Primeau
99	Hébert Gilles (M) 259 Ste Marie
100	Hébert Rita (F) 259 Ste Marie
101	Hébert Monique (F) 21 Hébert
102	Hébert Roland 21 Hébert
103	Huneault Diane (F) 29-A Station
104	Hébert Georgette (F) 182 St Joseph
105	Hébert Antonine (F) 182 St Joseph
106	Hébert Charles (M) 24 Hébert
107	Hébert Diane (F) 24 Hébert
108	Hébert André (M) 26 Hébert
109	Hébert Marie-Reine (F) 26 Hébert
110	Hébert Réal (M) 272 St Joseph
111	Hébert Emélia (F) 272 St Joseph

RURAL/RURALE			electoral district/circonscription	URBAN/URBAINE		
N°	page		Chateauguay	N°	page	
201	N° 2	of/de 5	certified / certifié signature(s)-enumerator(s) / signature(s)-recenseur(s) Jeannette Rose		N°	of/de
polling division / section de vote				polling division / section de vote		

161073

F 303 PRELIMINARY LIST OF ELECTORS

ELECTIONS CANADA

LISTE PRÉLIMINAIRE DES ÉLECTEURS

8.5M-7-79

This list of qualified electors for the polling division number as set out below was prepared for use at the pending federal election from information obtained at the enumeration and has been certified by the signature(s) below as to completeness and correctness so far as is possible.

La présente constitue la liste des électeurs de la section de vote dont le numéro apparaît plus bas préparée en vue de l'élection fédérale en cours d'après les renseignements recueillis lors du recensement. Le(s) recenseur(s) y a(ont) apposé sa(leur) signature, affirmant que cette liste est aussi complète et exacte que possible.

N°	Ste Martine JOS-1VO
112	Jeanneau Michel (M) 252 Ste Marie
113	Jeanneau Simone (F) 251 St Joseph
114	Jeanneau Léo (M) 251 St Joseph
115	Jeanneau Francois (M) 251 St Joseph
116	Jeanneau Normand (M) 251 St Joseph
117	Jeanneau Gilles (M) 253 Ste Marie
118	Jodoin André (M) 196 St Joseph
119	Jeanneau Jacques (M) 250 St Joseph
120	King Ward (M) 18-A Station
121	Lefebvre Jacques (M) 28-B Station
122	Laplante Pierre (M) 11 Station
123	Laplante Roger (M) 11 Station
124	Laplante Lucie (F) 11 Station
125	Laplante Denis (M) 11 Station
126	Laberge Edmond (M) 240 Ste Marie
127	Laberge Rita (F) 240 Ste Marie
128	Laberge Denis (M) 240 Ste Marie
129	Laberge Normand (M) 240 Ste Marie
130	Lacoste Gaston (M) 237 Ste Marie
131	Lacoste Pauline (F) 237 Ste Marie
132	Lacoste Jacques (M) 237 Ste Marie
133	Labelle Lucette (F) 15 Station
134	Laplante Diane (F) 253 Ste Marie
135	Laberge Claude (M) 2 Hébert
136	Laberge Thérese (F) 2 Hébert
137	Laberge Raymond (M) 2 Hébert
138	Laberge Alicia (F) 10 Hébert
139	Laberge Arthur (M) 10 Hébert
140	Lasalle Esthel (F) 16 Hébert
141	Lefebvre Laurette (F) 13 Hébert
142	Lacoste Jeanne (F) 13 Hébert
143	Lacoste Léo 13 Hébert
144	Legault Sylvain (M) 23 Station
145	Logan Louise (F) 172 St Joseph
146	Logan Hervé (M) 172 St Joseph
147	Logan Lucille (F) 172 St Joseph
148	Laberge Suzanne (F) 247 St Joseph
149	Laberge Claire (F) 247 St Joseph
150	Lindstrom Serge (M) 245 St Joseph
151	Lindstrom Johanne (F) 245 St Joseph
152	Laberge Jean-Marc (M) 220-A St Joseph
153	Laberge Carole (F) 220-A St Joseph
154	Laberge Pierre (M) 223 St Joseph
155	Laferrière Lucien (M) 227 St Joseph
156	Lefort Denis (M) 220 St Joseph
157	Lefort Nicole (F) 220 St Joseph
158	Laberge Michel (M) 205 St Joseph
159	Laberge Maryse (F) 205 St Joseph
160	Lavoie Claudette (F) 246 St Joseph
161	Lavoie Georges (M) 246 St Joseph
162	Laberge Robert (M) 261 St Joseph
163	Laberge Laurette (F) 261 St Joseph
164	Lefebvre Lucienne (F) 233 St Joseph
165	Loiseau Roland (M) 199 St Joseph

RURAL/RURALE			electoral district/circonscription	URBAN/URBAINE		
N°	page			N°	page	
201	N° 3	of/de 5	Chateauguay		N°	of/de
polling division section de vote			certified signature(s)-enumerator(s) / certifié signature(s)-recenseur(s) Jeannette Rose	polling division section de vote		

161074

F 303 **PRELIMINARY LIST OF ELECTORS**

ELECTIONS CANADA

LISTE PRÉLIMINAIRE DES ÉLECTEURS

8 5M-7-79

This list of qualified electors for the polling division number as set out below was prepared for use at the pending federal election from information obtained at the enumeration and has been certified by the signature(s) below as to completeness and correctness so far as is possible.

La présente constitue la liste des électeurs de la section de vote dont le numéro apparaît plus bas préparée en vue de l'élection fédérale en cours d'après les renseignements recueillis lors du recensement. Le(s) recenseur(s) y a(ont) apposé sa(leur) signature, affirmant que cette liste est aussi complète et exacte que possible.

Ste Martine JOS-1VO

N°	
166	Loiseau Jeanne (F) 199 St Joseph
167	Loiseau Réjean (M) 199 St Joseph
168	Loiseau Lise (F) 199 St Joseph
169	Lefort Rachel (F) 197-A St Joseph
170	Lefebvre Sylvie (F) 233 St Joseph
171	Lefort Suzanne (F) 197-A St Joseph
172	Lefort Bernard (M) 197-A St Joseph
173	Laberge Suzanne (F) 213 St Joseph
174	Laberge Jean-Yves (M) 213 St Joseph
175	Lacroix Luce (F) 169 St Joseph
176	Laberge Béatrice (F) 193 St Joseph
177	Laberge Paul-André (M) 193 St Joseph
178	Morin Jeanne (F) 17 Station
179	Morin Antonio (M) 17 Station
180	Mallette Richard (M) 241 Ste Marie
181	Morand Céline (F) 28-A Station
182	Mallette Annette (F) 235 St Joseph
183	Murphy Albert (M) 190 St Joseph
184	Murphy Alexina (F) 190 St Joseph
185	Monière Rolande (F) 227 St Joseph
186	Morand Luc (M) 229 St Joseph
187	Morand Antonio (M) 229 St Joseph
188	Morand Madeleine (F) 229 St Joseph
189	Mallette Robert (M) 183 St Joseph
190	Mallette Bernard (M) 183-A St Joseph
191	Mallette Madeleine (F) 183 St Joseph
192	Mallette Francine (F) 183 St Joseph
193	Mallette Lise (F) 183 St Joseph
194	Mallette Jean (M) 183 St Joseph
195	Marleau Nicole (F) 183-A St Joseph

Ste Martine JOS-1VO

N°	
196	Mallette Gérard (M) 208 St Joseph
197	Mallette Marguerite (F) 208 St Joseph
198	Montpetit Florence (F) 260-A St Joseph
199	Montpetit Michel (M) 260-A ST Joseph
200	Mailhot Marcelle (F) 171 St Joseph
201	Martel Alain (M) 184-A St Joseph
202	Mathews Richard (M) 175 St Joseph
203	Ngo Diep Dinh (F) 195-A Ste Marie
204	Noel Emilie (F) 239 Ste Marie
205	Pouliot Lilianne (F) 2 Station
206	Pouliot Roger (M) 257 Ste Marie
207	Parent Alain (M) 21-A Station
208	Poupard Roland (M) 207 St Joseph
209	Poupard Gilberte (F) 207 St Joseph
210	Payant André (M) 268 St Joseph
211	Payant Léonie (F) 268 St Joseph
212	Poissant Danielle (F) 197 St Joseph
213	Poissant Jacques (M) 197 St Joseph
214	Phenix Paul-Emile (M) 264 St Joseph
215	Phenix Maria (F) 264 St Joseph
216	Parent Denise (F) 27 Station
217	Parent Yolande (F) 2-A Grégoire
218	Pouliot Fleurimont 250 St Joseph
219	Prud'Homme Jean-Claude (M) 4-A Hébert
220	Prud'Homme Sylvain (M) 4-A Hébert
221	Primeau Dominique (M) 184 St Joseph
222	Péloquin Sophie (F) 184 St Joseph
223	Pateneaude Pauline (F) 191 St Joseph
224	Rose André (M) 25 Station

RURAL/RURALE

N° 201 — page N° 4 of/de 5

polling division / section de vote

electoral district / circonscription: Chateauguay

certified / certifié — signature(s)-enumerator(s) / signature(s)-recenseur(s): Jeannette Rose

URBAN/URBAINE

N° — page N° — of/de

polling division / section de vote

161075

F 303 PRELIMINARY LIST OF ELECTORS

ELECTIONS CANADA

LISTE PRÉLIMINAIRE DES ÉLECTEURS

8.5M-7-79

This list of qualified electors for the polling division number as set out below was prepared for use at the pending federal election from information obtained at the enumeration and has been certified by the signature(s) below as to completeness and correctness so far as is possible.

La présente constitue la liste des électeurs de la section de vote dont le numéro apparaît plus bas préparée en vue de l'élection fédérale en cours d'après les renseignements recueillis lors du recensement. Le(s) recenseur(s) y a(ont) apposé sa(leur) signature, affirmant que cette liste est aussi complète et exacte que possible.

Sfe Martine JOS-lVO

Ste Martine JOS-lVO

N°		N°	
225	Rose Jeannette (F) 25 Station	252	Varin Anita (F) 27-A Station
226	Rose Denis (M) 25 Station	253	Varin Jean (M) 27-A Station
227	Rose Maurice (M) 25 Station	254	Varin Edouard (M) 17 Station
228	Rhéaume Maxime (M) 166 St Joseph	255	Vinet Rémy (M) 187 St Joseph
229	Rhéaume Dolorès (F) 166 St Joseph	256	Vinet Monique (F) 187 St Joseph
230	Roy Jean-Claude (M) 186-A St Joseph	257	Yelle Alain (M) 12 Hébert
231	Roy Claudette (F) 186-A St Joseph	258	Yelle Cécile (F) 12 Hébert
232	Simon Madeleine (F) 8 Hébert	259	Yelle Roger (M) 12 Hébert
233	Simon Jean (M) 8 Hébert		
234	Simon Guy (M) 8 Hébert		
235	Surprenant Danielle (F) 27-B Station		
236	Ste-Marie Gaston(M) 235 St-Joseph		
237	Ste-Marie Corine(F) 235 St-Joseph		
238	Starr John (M) 223 St-Joseph		
239	Starr Rosa (F) 225 St Joseph		
240	Sauvé Martial (M) 170 St Joseph		
241	Tisseur Gérard (M) 14 Hébert		
242	Tremblay Raymond (M) 22 Hébert		
243	Tremblay Rollande (F) 22 Hébert		
244	Toupin Madeleine (F) 235 St Joseph		
245	Tessier Serge (M) 194 St Joseph		
246	Tessier Lucette (F) 194 St Joseph		
247	Tessier Claude (M) 194 St Joseph		
248	Tong Hoa Canh (M) 195-A Ste Marie		
249	Tong Tu Chung (M) 195-A Ste Marie		
250	Thibert Danielle (F) 175 St Joseph		
251	Trotechaud Josée (F) 169-A St Joseph		

RURAL/RURALE

N° 201 | page N° 5 of/de 5

polling division section de vote

electoral district/circonscription

Chateauguay

certified/certifié signature(s)-enumerator(s) / signature(s)-recenseur(s)

Jeannette Rose

URBAN/URBAINE

N° | page N° of/de

polling division section de vote

F 303 PRELIMINARY LIST OF ELECTORS

85M-7-79

ELECTIONS CANADA

LISTE PRÉLIMINAIRE DES ÉLECTEURS

161076

This list of qualified electors for the polling division number as set out below was prepared for use at the pending federal election from information obtained at the enumeration and has been certified by the signature(s) below as to completeness and correctness so far as is possible.

La présente constitue la liste des électeurs de la section de vote dont le numéro apparaît plus bas préparée en vue de l'élection fédérale en cours d'après les renseignements recueillis lors du recensement. Le(s) recenseur(s) y a(ont) apposé sa(leur) signature, affirmant que cette liste est aussi complète et exacte que possible.

N°	STE-MARTINE JOS 1V0
1	Amyot, Louise (F) 699, Boul. St-Jean-Baptiste
2	Arcoite, Hélène (F) 742, Boul. St-Jean-Baptiste
3	Arcoite, Gilles (M) 742, Boul. St-Jean-Baptiste
4	Arcoite, Lucette (F) 742, Boul. St-Jean-Baptiste
5	Beaulieu, Lucille P. (F) 709, Boul. St-Jean-Baptiste
6	Beaulieu, Roger (M) 709, Boul. St-Jean-Baptiste
7	Bélanger, Pierre (M) 3, rue Logan
8	Bélanger, André (M) 3, rue Logan
9	Bélanger, Fernande (F) 3, rue Logan
10	Benoit, Diane (F) 760, Boul. St-Jean-Baptiste
11	Bérubé, Jean-Paul (M) 770, Boul. St-Jean-Baptiste
12	Bérubé, Ginette (F) 770, Boul. St-Jean-Baptiste
13	Bérubé, Jocelyne (F) 770, Boul. St-Jean-Baptiste
14	Brault, Denise (F) 17, Croissant Allard
15	Brault, Guy (M) 22, Croissant Allard
16	Brault, Yolande (F) 22, Coissant Allard
17	Brault, Nathalie (F) 22, Croissant Allard
18	Bergevin, Robert (M) 4, rue Deschênes
19	Bergevin, Françoise (F) 4, rue Deschênes
20	Boudreau, Doris (F) 5, rue de l'Embouchure
21	Bergevin, Angèle (F) 21, Chemin de la Beauce
22	Brault, Emile (M) 58, Chemin de la Beauce
23	Boucher, Céline (F) 53, Chemin de la Beauce
24	Boucher, Roger (M) 53, Chemin de la Beauce
25	Bussières, Daniel (M) 17 D, Chemin de la Beauce
26	Bussières, Sylvie (F) 17 D, Chemin de la Beauce
27	Boisvert, Francis (M) 17, Chemin de la Beauce
28	Bergevin, Richard (M) 15, Croissant Allard
29	Bergevin, Diane (F) 15, Croissant Allard
30	Borduas, René (M) 296, St-Joseph
31	Beaulieu, Louise (F) 302, St-Joseph
32	Beaulieu, Antoinette (F) 302, St-Joseph
33	Beaulieu, Alphérie (M) 302, St-Joseph
34	Beaulieu, Léopold (M) 302, St-Joseph
35	Cormier, Rita (F) 688, Boul. St-Jean-Baptiste
36	Cormier, Alphonse (M) 688, Boul. St-Jean-Baptiste
37	Cormier, Gyslain (M) 688, Boul. St-Jean-Baptiste
38	Chevrier, Diane (F) 11, rue Deschênes
39	Chevrier, Ronald (M) 11, rue Deschênes
40	Côté, Rémi (M) 776, Boul. St-Jean-Baptiste
41	Côté, Juliette (F) 776, Boul. St-Jean-Baptiste
42	Couture, Evariste (M) 21, Chemin de la Beauce
43	Couture, Angèle (F) 21, Chemin de la Beauce
44	Couture, J.A. Pierre (M) 21, Chemin de la Beauce
45	Charette, Armand (M) 13, Chemin de la Beauce
46	Campeau, Carole (F) 17 A, Chemin de la Beauce
47	Calarimba, Fernande (F) 17, Chemin de la Beauce
48	Chevrefils, Claude (M) 348, St-Joseph
49	Chevrefils, Madeleine (F) 348, St-Joseph
50	Caron, Sylvie (F) 286, St-Joseph
51	Caron, Victor (M) 284, St-Joseph
52	Caron, Rachel (F) 284, St-Joseph
53	Desparois, Daniel (M) 747, Boul. St-Jean-Baptiste
54	Desparois, Martine (F) 747, Boul. St-Jean-Baptiste
55	Dulong, Micheline (F) 12, rue Logan
56	Dulong, Michel (M) 12, rue Logan
57	Dagenais, Bruno (M) 20, Croissant Allard
58	Dagenais, Micheline (F) 20, Croissant Allard
59	Deschênes, René (M) 26, Croissant Allard
60	Deschênes, Claire (F) 26, Croissant Allard
61	Dulude, Agathe (F) 775, Boul. St-Jean-Baptiste
62	Dulude, Richard (M) 775, Boul. St-Jean-Baptiste

RURAL RURALE

electoral district/circonscription

CHATEAUGUAY

URBAN/URBAINE

N°	page
202	1 of/de 5

certified/certifié

signature(s)-enumerator(s) / signature(s)-recenseur(s)

N°	page
	N° of/de

polling division / section de vote

161077

F 303 PRELIMINARY LIST OF ELECTORS

85M-7-79

ELECTIONS CANADA

LISTE PRÉLIMINAIRE DES ÉLECTEURS

This list of qualified electors for the polling division number as set out below was prepared for use at the pending federal election from information obtained at the enumeration and has been certified by the signature(s) below as to completeness and correctness so far as is possible.

La présente constitue la liste des électeurs de la section de vote dont le numéro apparaît plus bas préparée en vue de l'élection fédérale en cours d'après les renseignements recueillis lors du recensement. Le(s) recenseur(s) y a(ont) apposé sa(leur) signature, affirmant que cette liste est aussi complète et exacte que possible.

N°	STE-MARTINE JOS 1V0
63	Dulude, Daniel (M) 775, Boul. St-Jean-Baptiste
64	Descarie, Michel (M) 15, rue de l'Embouchure
65	Descarie, Céline (F) 15, rue de l'Embouchure
66	Descoteaux, Michel (M) 12, rue de l'Embouchure
67	Descoteaux, Suzanne (F) 12, rue de l'Embouchure
68	Desgroseilliers, Jean-Claude (M) 699, Boul. St-Jean-Baptiste
69	Demers, Claudine (F) 11, rue de l'Embouchure
70	Desrosiers, Réal (M) 56, Chemin de la Beauce
71	Desrosiers, Nicole (F) 56, Chemin de la Beauce
72	Desrosiers, Chantal (F) 56, Chemin de la Beauce
73	Demers, Gabriel (M) 17 E, Chemin de la Beauce
74	Desgroseilliers, Louise (F) 342, St-Joseph
75	Dubuc, Maurice (M) 292, St-Joseph
76	Dubuc, Lilianne (F) 292, St-Joseph
77	Dubuc, Ginette (F) 292, St-Joseph
78	Dagenais, Marielle (F) 4 A, Chemin de la Beauce
79	Dagenais, André (M) 4 A, Chemin de la Beauce
80	Gauthier, Rita (F) 705, Boul. St-Jean-Baptiste
81	Gauthier, René (M) 705, Boul. St-Jean-Baptiste
82	Grégoire, Marquis (M) 740, Boul. St-Jean-Baptiste
83	Grégoire, Pierrette (F) 740, Boul. St-Jean-Baptiste
84	Gagner, Gérard (M) 733, Boul. St-Jean-Baptiste
85	Gagnier, Nicole (F) 25, Croissant Allard
86	Groulx, Jean (M) 66, Chemin de la Beauce
87	Gosselin, Gilles (M) 286, St-Joseph
88	Hébert, Marie-Claire (F) 701, Boul. St-Jean-Baptiste
89	Hébert, Raymond (M) 3, rue Deschênes
90	Hébert, Rachel (F) 3, rue Deschênes
91	Hotte, Michel (M) 2, rue Deschênes
92	Hotte, France (F) 2, rue Deschênes
93	Hébert, Marie-Rose (F) 790, Boul. St-Jean-Baptiste
94	Hébert, Fernand (M) 790, Boul. St-Jean-Baptiste
95	Hébert, Huguette (F) 66, Chemin de la Beauce
96	Hébert, Martine (F) 2, Chemin de la Beauce
97	Haché, Daniel (M) 2, Chemin de la Beauce
98	Jodoin, Clara (F) 775, Boul. St-Jean-Baptiste
99	Janelle, Guy (M) 18, rue Logan
100	Janelle, Pierrette (F) 18, rue Logan
101	Laplante, Georgette (F) 750, Boul. St-Jean-Baptiste
102	Laberge, Rolland (M) 704, Boul. St-Jean-Baptiste
103	Laberge, Denise (F) 704, Boul. St-Jean-Baptiste
104	Laberge, Germaine (F) 700, Boul. St-Jean-Baptiste
105	Laberge, Luc (M) 725, Boul. St-Jean-Baptiste
106	Laberge, Thérèse (F) 704, Boul. St-Jean-Baptiste
107	Laberge, Suzanne B. (F) 725, Boul. St-Jean-Baptiste
108	Legault, René (M) 701, Boul. St-Jean-Baptiste
109	Lefebvre, Anna (F) 8, rue Logan
110	Lefebvre, Lucien (M) 8, rue Logan
111	Leblanc, Serge (M) 17, rue Logan
112	Leblanc, Doris (F) 17, rue Logan
113	Legros, Roger (M) 21, rue Logan
114	Legros, Marie (F) 21, rue Logan
115	Laberge, Suzanne (F) 748, Boul. St-Jean-Baptiste
116	Laberge, Jean-Paul (M) 748, Boul. St-Jean-Baptiste
117	Lessard, André (M) 5, rue Deschênes
118	Lessard, Jeannine (F) 5, rue Deschênes
119	Leduc Gisèle (F) 752, Boul. St-Jean-Baptiste
120	Leduc, Rolland (M) 752, Boul. St-Jean-Baptiste
121	Leduc, Josée (F) 752, Boul. St-Jean-Baptiste
122	Laberge, Marielle (F) 753, Boul. St-Jean-Baptiste
123	Laberge, Réal (M) 753, Boul. St-Jean-Baptiste
124	Lavoie, Pierre (M) 24, rue Logan

RURAL/RURALE

N° 202 page 2 of/de 5

electoral district/circonscription

CHATEAUGUAY

certified/certifié

signature(s)-enumerator(s) signature(s)-recenseur(s)

URBAN/URBAINE

N° page N° of/de

polling division/section de vote

161078

F 303 — PRELIMINARY LIST OF ELECTORS

ELECTIONS CANADA

LISTE PRÉLIMINAIRE DES ÉLECTEURS

8 5M-7 79

This list of qualified electors for the polling division number as set out below was prepared for use at the pending federal election from information obtained at the enumeration and has been certified by the signature(s) below as to completeness and correctness so far as is possible.

La présente constitue la liste des électeurs de la section de vote dont le numéro apparaît plus bas préparée en vue de l'élection fédérale en cours d'après les renseignements recueillis lors du recensement. Le(s) recenseur(s) y a(ont) apposé sa(leur) signature, affirmant que cette liste est aussi complète et exacte que possible.

STE-MARTINE JOS 1VO

N°	
125	Labrèche, Ghyslaine (F) 24, rue Logan
126	Laberge, Rachel (F) 9, Croissant Allard
127	Laberge, Richard (M) 9, Croissant Allard
128	Léveillé, Simone (F) 744, Boul. St-Jean-Baptiste
129	Léveillé, Jacques (M) 744, Boul. St-Jean-Baptiste
130	Léveillé, Jean-Marc (M) 744, Boul. St-Jean-Baptiste
131	Léveillé, Jocelyn (M) 744, Boul. St-Jean-Baptiste
132	Logan, René (M) 736, Boul. St-Jean-Baptiste
133	Logan, Noella (F) 736, Boul. St-Jean-Baptiste
134	Leblanc, Monique (F) 9, rue Deschênes
135	Leblanc, Yvon (M) 9, rue Deschênes
136	Loiselle, Alain (M) 3, rue de l'Embouchure
137	Lareau, Ross (F) 5, rue de l'Embouchure
138	Laberge, Gabriel (M) 11, rue de l'Embouchure
139	Laberge, Sylvain (M) 14, rue de l'Embouchure
140	Laberge, Manon (F) 14, rue de l'Embouchure
141	Loiselle, Francine (F) 58, Chemin de la Beauce
142	Lemieux, Raymond (M) 49, Chemin de la Beauce
143	Lemieux, Monique (F) 49, Chemin de la Beauce
144	Lemieux, Stéphane (M) 49, Chemin de la Beauce
145	Laberge, Christian (M) 71, Chemin de la Beauce
146	Laberge, Manon (F) 71, Chemin de la Beauce
147	Laberge, Richard (M) 23, Chemin de la Beauce
148	Laberge, Marie-France (F) 23, Chemin de la Beauce
149	Leduc, Martin (M) 62, Chemin de la Beauce
150	Leduc, Diane (F) 62, Chemin de la Beauce
151	Leroux Roberge, Louise (F) 47, Chemin de la Beauce
152	Lemieux, Marie-Josée (F) 49, Chemin de la Beauce
153	Leduc, Jocelyn (M) 17 B, Chemin de la Beauce
154	Leduc, Line (F) 17 B, Chemin de la Beauce
155	Langlois, Julien (M) 17 G, Chemin de la Beauce

JOS 1VO

N°	
156	Langlois, Lucette (F) 17 G, Chemin de laBeauce
157	Lazure, Huguette (F) 9, Chemin de la Beauce
158	Lazure, Denis (M) 9, Chemin de la Beauce
159	Lazure, Michel (M) 9, Chemin de la Beauce
160	Leduc, Hélène (F) 13, Chemin de la Beauce
161	Lefebvre, Arsène (M) 13, Chemin de la Beauce
162	Lefebvre, Nicole (F) 13, Chemin de la Beauce
163	Laberge, Marie-Reine (F) 336, St-Joseph
164	Laberge, Bernard (M) 336, St-Joseph
165	Lévesque, Alfred (M) 308, St-Joseph
166	Lévesque, Ida (F) 308, St-Joseph
167	Lévesque, Daniel (M) 308, St-Joseph
168	Lefort, Myrtle (F) 274, St-Joseph
169	L'Espérance, Serge (M) 6, Chemin de la Beauce
170	L'Espérance, Sylvie (F) 6, Chemin de la Beauce
171	Logan, Michel (M) 736, Boul. St-Jean-Baptiste
172	Lefort, Edouard (M) 274, St-Joseph
173	Laberge, Flora (F) 332, St-Joseph
174	Laberge, Serge (M) 332, St-Joseph
175	Laplante, Renald (M) 8, Chemin de la Beauce
176	Laplante, Francine (F) 8, Chemin de la Beauce
177	Moquin, Jean-Marie (M) 11, rue Logan
178	Moquin, Madeleine (F) 11, rue Logan
179	Moquin, Daniel (M) 11, rue Logan
180	Moquin, Johanne (F) 11, rue Logan
181	Maheu, Danielle (F) 14, rue Logan
182	Maheu, Bruno (M) 14, rue Logan
183	Martin, Nicole (F) 15, rue Logan
184	Martin, Grégoire (M) 15, rue Logan
185	Meloche, Jean-Paul (M) 19, rue Logan
186	Meloche, Lorraine (F) 19, rue Logan

RURAL/RURALE

No	Page	No	of/de
202	3	5	

electoral district/circonscription

CHATEAUGUAY

certified correct/certifié exact

signature(s)-enumerator(s) signature(s)-recenseur(s)

URBAN/URBAINE

No	Page	No	of/de

polling division/section de vote

161079

F 303 PRELIMINARY LIST OF ELECTORS

8 5M-7.79

ELECTIONS CANADA

LISTE PRÉLIMINAIRE DES ÉLECTEURS

This list of qualified electors for the polling division number as set out below was prepared for use at the pending federal election from information obtained at the enumeration and has been certified by the signature(s) below as to completeness and correctness so far as is possible.

La présente constitue la liste des électeurs de la section de vote dont le numéro apparaît plus bas préparée en vue de l'élection fédérale en cours d'après les renseignements recueillis lors du recensement. Le(s) recenseur(s) y a(ont) apposé sa(leur) signature, affirmant que cette liste est aussi complète et exacte que possible.

N°	STE-MARTINE JOS 1VO
187	Martel, Lucille (F) 784, Boul. St-Jean-Baptiste
188	Martel, Yvon (M) 784, Boul. St-Jean-Baptiste
189	Martel, Sylvain (M) 784, Boul. St-Jean-Baptiste
190	Martel, Lyne (F) 784, Boul. St-Jean-Baptiste
191	Major, Lise (F) 5, Croissant Allard
192	Major, Normand (M) 5, Croissant Allard
193	Martin, Johanne (F) 727, Boul. St-Jean-Baptiste
194	Martin, Richard (M) 727, Boul. St-Jean-Baptiste
195	Mallet, Marcel (M) 45, Chemin de la Beauce
196	Mallet, Christiane G. (F) 45, Chemin de la Beauce
197	Ménard, François (M) 60, Chemin de la Beauce
198	Martel, Michel (M) 15, Chemin de la Beauce
199	Martel, Rollande (F) 15, Chemin de la Beauce
200	Morse, Denis (M) 344, St-Joseph
201	Morse, Suzanne (F) 344, St-Joseph
202	Mondion, Eugène (M) 290, St-Joseph
203	Mondion, Marie-Louise (F) 290, St-Joseph
204	Mattews, Eveline (F) 278, St-Joseph
205	Monière, Claude (M) 3, Chemin de la Beauce
206	Mallette, Normand (M) 4, Chemin de la Beauce
207	Primeau, Marcel (M) 23, Croissant Allard
208	Primeau, Henriette (F) 23, Croissant Allard
209	Parent, Carmen (F) 710, Boul. St-Jean-Baptiste
210	Parent, Roger (M) 710, Boul. St-Jean-Baptiste
211	Parent, Jean-Paul (M) 745, Boul. St-Jean-Baptiste
212	Phoenix, Johanne (F) 745, Boul. St-Jean-Baptiste
213	Pelletier, Denis (M) 15, rue de l'Embouchure
214	Pelletier, Lily (F) 15, rue de l'Embouchure
215	Poulin, Normand (M) 2, rue de l'Embouchure
216	Poulin, Jacqueline Dulude (F) 2, rue de l'Embouchure
217	Péloquin, Monique (F) 17 F, Chemin de la Beauce
218	Periard, Jonny (M) 7, Chemin de la Beauce
219	Primeau, Fleurette (F) 288, St-Joseph
220	Primeau, Paul (M) 288, St-Joseph
221	Primeau, Jean (M) 3, Chemin de la Beauce
222	Primeau, Françoise (F) 3, Chemin de la Beauce
223	Patenaude, Monique (F) 4, Chemin de la Beauce
224	Riendeau, Claire Gagnier (F) 733, Boul. St-Jean-Baptiste
225	Riendeau, Raymond (M) 733, Boul. St-Jean-Baptiste
226	Reid, Denis (M) 715, Boul. St-Jean-Baptiste
227	Reid, Huguette (F) 715, Boul. St-Jean-Baptiste
228	Reid, Francine (F) 715, Boul. St-Jean-Baptiste
229	Reid, Alain (M) 715, Boul. St-Jean-Baptiste
230	Roy, Roger (M) 735, Boul. St-Jean-Baptiste
231	Roy, Cécile (F) 735, Boul. St-Jean-Baptiste
232	Roy, Denise (F) 735, Boul. St-Jean-Baptiste
233	Roberge, Gérard (M) 47, Chemin de la Beauce
234	Roy, Robert (M) 19, Chemin de la Beauce
235	Roy, Diane (F) 19, Chemin de la Beauce
236	Scalesse, Lise (F) 22, rue Logan
237	Scalesse, Armand (M) 22, rue Logan
238	Savage, Donald (M) 17 C, Chemin de la Beauce
239	Soucisse, Rémi (M) 346, St-Joseph
240	Soucisse, Denise (F) 346, St-Joseph
241	Soucisse, Mario (M) 346, St-Joseph
242	Soucisse, Alain (M) 346, St-Joseph
243	Soucisse, Benoit (M) 346, St-Joseph
244	Simistiet, Stratos (M) 340, St-Joseph
245	Sévigny, Lorette (F) 786, Boul. St-Jean-Baptiste
246	Sévigny, Lisette (F) 786, Boul. St-Jean-Baptiste
247	Trudel, Michel (M) 20, rue Logan
248	Trudel, Janine (F) 20, rue Logan

RURAL RURALE

N°	page
202	4 of/de 5

electoral district/circonscription

CHATEAUGUAY

certified/certifié

signature(s) enumerator(s) / signature(s) recenseur(s)

URBAN/URBAINE

N°	page
	N° of/de

polling division/section de vote

161080

F 303 PRELIMINARY LIST OF ELECTORS

ELECTIONS CANADA

LISTE PRÉLIMINAIRE DES ÉLECTEURS

85M-7-79

This list of qualified electors for the polling division number as set out below was prepared for use at the pending federal election from information obtained at the enumeration and has been certified by the signature(s) below as to completeness and correctness so far as is possible.

La présente constitue la liste des électeurs de la section de vote dont le numéro apparaît plus bas préparée en vue de l'élection fédérale en cours d'après les renseignements recueillis lors du recensement. Le(s) recenseur(s) y a(ont) apposé sa(leur) signature, affirmant que cette liste est aussi complète et exacte que possible.

N°	STE-MARTINE JOS 1V0	N°
249	Touchette, Gaston (M) 11, Croissant Allard	
250	Touchette, Monique (F) 11, Croissant Allard	
251	Touchette, Myriam (F) 11, Croissant Allard	
252	Touchette, Bertrand (M) 11, Croissant Allard	
253	Thibert, Gabrielle (F) 7, Croissant Allard	
254	Touchette, Gilles (M) 298, St-Joseph	
255	Touchette, Martine (F) 298, St-Joseph	
256	Voghel, Rollande (F) 7, Croissant Allard	
257	Vinet, Lise (F) 3, rue de l'Embouchure	
258	Yelle, Raymond-Marie (M) 760, Boul. St-Jean-Baptiste	
259	Yelle, Agathe (F) 766, Boul. St-Jean-Baptiste	
260	Yelle, André (M) 766, Boul. St-Jean-Baptiste	
261	Yelle, Rose (F) 766, Boul. St-Jean-Baptiste	
262	Yelle, Benoit (M) 760, Boul. St-Jean-Baptiste	
263	Yelle, Diane (F) 760, Boul. St-Jean-Baptiste	

RURAL RURALE | electoral district/circonscription | URBAN/URBAINE

CHATEAUGUAY

202 | 5 5 | signature(s)-enumerator(s) / signature(s)-recenseur(s)

page | N° | of/de

polling division / section de vote

Ste-Martine J0S-1V0

161081

F 303 **PRELIMINARY LIST OF ELECTORS**

ELECTIONS CANADA

LISTE PRÉLIMINAIRE DES ÉLECTEURS

85M-7-79

This list of qualified electors for the polling division number as set out below was prepared for use at the pending federal election from information obtained at the enumeration and has been certified by the signature(s) below as to completeness and correctness so far as is possible.

La présente constitue la liste des électeurs de la section de vote dont le numéro apparaît plus bas préparée en vue de l'élection fédérale en cours d'après les renseignements recueillis lors du recensement. Le(s) recenseur(s) y a(ont) apposé sa(leur) signature, affirmant que cette liste est aussi complète et exacte que possible.

N°	Noms Adresses	J0S 1V0		N°			
1	Arseneault, Jean-Paul 7, Armand		M	32	Bélanger, Diane 347, St-Joseph	App. 2	F
2	Arseneault, Irène 7, Armand		F	33	Blais, Sylvie 347, St-Joseph	App. 3	F
3	Arseneault, Jean-Louis 279, St-Joseph		M	34	Beaulieu, Jeannine 7, de la Butte	App. 3	F
4	Arseneault, Rita 279, St-Joseph		F	35	Crête, Bernard 12, du Domaine		M
5	Arseneault, Michel 279, St-Joseph		M	36	Crête, Louise 12, du Domaine		F
6	Brossoit, Normand 13, du Domaine		M	37	Cardinal, Normand 3, du Domaine		M
7	Brossoit, Diane 13, du Domaine		F	38	Cardinal, Danielle 3, du Domaine		F
8	Beaulieu, Yvon 6, du Domaine		M	39	Campeau, Bill 2, du Parc		M
9	Beaulieu, Claire 6, du Domaine		F	40	Chartrand, Jean 6, des Pignons		M
10	Babeu, Roma 10, du Domaine		M	41	Chartrand, Carole 6, des Pignons		F
11	Babeu, Diane 10, du Domaine		F	42	Cantin, Guy 6, Armand		M
12	Brière, Jacques 23, du Domaine		M	43	Cantin, Claire 6, Armand		F
13	Brière, Stella 23, du Domaine		F	44	Cécyre, Guylaine 4, Martin		F
14	Beaulieu, Rolland 8, des Pins		M	45	Cantin, André 14, Martin		M
15	Beaulieu, Flore 8, des Pins		F	46	Cécyre, Carole 14, Martin		F
16	Beaulieu, Sylvie 8, des Pins		F	47	Couillard, André 7, de la Butte	App. 1	M
17	Beaulieu, Manon 8, des Pins		F	48	Coutu, Gilles 11, de la Butte		M
18	Barrette, Yvan 26, des Pins		M	49	Coutu, Suzanne 11, de la Butte		F
19	Barrette, Justine 26, des Pins		F	50	Coutu, Serge 13A, de la Butte		M
20	Barrette, Thérèse 26, des Pins		F	51	Coutu, Diane 13A, de la Butte		F
21	Boivin, Réjeanne 32, des Pins		F	52	Champagne, Jean-Pierre 3, Croissant Léonard		M
22	Bergevin, Carole 33, des Pins		F	53	Champagne, Lise 3, Croissant Léonard		F
23	Byette, Luc 33, des Pins		M	54	Colpron, Marie 747A, Martin		F
24	Boucher, René 10, Armand		M	55	Dahmé, Pierre 1, du Domaine		M
25	Blanchard, Michel 8, Martin	App. 1	M	56	Dahmé, Louise 1, du Domaine		F
26	Barrette, Maurice 16, Martin		F	57	Drouin, François 21, du Domaine		M
27	Barrette, Marthe 16, Martin		F	58	Dubuc, Gilles 5, du Parc		M
28	Boulanger, Eveline 4, Dulude	App. 2	M	59	Dubuc, Claudette 5, du Parc		F
29	Beaulieu, Marcel 7, Croissant Léonard		M	60	Dubuc, Sylvain 5, du Parc		M
30	Bellefleur, Rémi 349, St-Joseph		F	61	Desgroseilliers, Roch 7, du Parc		M
31	Bellefleur, Francine 349, St-Joseph			62	Desgroseilliers, Gisèle 7, du Parc		F

RURAL/RURALE			electoral district/circonscription	URBAN/URBAINE		
N°	page		Châteauguay	N°	page	
203 R	N° 1	of/de 5	certified/certifié signature(s)-enumerator(s) / signature(s)-recenseur(s) Lucile P. Beaulieu		N°	of/de
polling division / section de vote				polling division / section de vote		

180131

161082

F 303 **PRELIMINARY LIST OF ELECTORS**

ELECTIONS CANADA

LISTE PRÉLIMINAIRE DES ÉLECTEURS

85M-7-79

This list of qualified electors for the polling division number as set out below was prepared for use at the pending federal election from information obtained at the enumeration and has been certified by the signature(s) below as to completeness and correctness so far as is possible.

La présente constitue la liste des électeurs de la section de vote dont le numéro apparaît plus bas préparée en vue de l'élection fédérale en cours d'après les renseignements recueillis lors du recensement. Le(s) recenseur(s) y a(ont) apposé sa(leur) signature, affirmant que cette liste est aussi complète et exacte que possible.

N°	Noms — Adresses — J0S 1V0	
63	Dallaire, Bernard 1, du Parc	M
64	Deschamps, Albert 6, des Pins	M
65	Deschamps, Lucille 6, des Pins	F
66	Deschamps, Sylvie 6, des Pins	F
67	Dagenais, Jean-Claude 12, des Pins	M
68	Dagenais, Mireille 12, des Pins	F
69	Demers, Thérèse 18, des Pins	F
70	Deneault, Robert 24, des Pins	M
71	Doyon, Lise 24, des Pins	F
72	Dassylva, Rina 30, des Pins	F
73	Dagenais, Lionel 7, des Pins	M
74	Dagenais, Huguette 7, des Pins	F
75	Dufresne, Paul 13, des Pins	M
76	Denoncourt, Claude 29, des Pins	M
77	Denoncourt, Monique 29, des Pins	F
78	Doyon, Jean-Luc 7, des Pignons	M
79	Doyon, Lucie 7, des Pignons	F
80	Dulude, Marcel 4, des Pignons	M
81	Dulude, Jeanne d'Arc 4, des Pignons	F
82	Deneault, Ray 5, Armand	M
83	Deneault, Gaëtane 5, Armand	F
84	Deschamps, Ronald 17, Armand	M
85	Deschamps, Solange 17, Armand	F
86	Derail, Raymond 14, Armand	M
87	Derail, Micheline 14, Armand	F
88	Dagenaid, Hubert 18, Armand	M
89	Dagenais, Pauline 18, Armand	F
90	Dubuc, Alban 21, Martin	M
91	Dubuc, Sylvain 21, Martin	M
92	Demers, Michel 23, de la Butte	M
93	Demers, Suzanne 23, de la Butte	F
94	Dufresne, Marc 25, de la Butte	M
95	Demers, Paul 295, St-Joseph	M
96	Deneault, Yves 323, St-Joseph	M
97	Deneault, Réjeanne 323, St-Joseph	F
98	Dallaire, Léopold 343, St-Joseph	M
99	Dallaire, Yvonne 343, St-Joseph	F
100	Desgroseilliers, Daniel 747A, Martin	M
101	Dupras, Sylvette 4, Dulude App. 5	F
102	Ethier, Robert 3, des Pignons	M
103	Ethier, Odette 3, des Pignons	F
104	Faubert, Nicole 7, de la Butte App. 1	F
105	Fournier, Henri 17, de la Butte	M
106	Fournel, Josée 745A, Martin	F
107	Gervais, François 5, du Domaine	M
108	Gervais, Marie-Blanche 5, du Domaine	F
109	Gervais, Luc 5, du Domaine	M
110	Gervais, Alain 5, du Domaine	M
111	Galipeau, Ahmed 7, du Domaine	M
112	Galipeau, Micheline 7, du Domaine	F
113	Guilbeault, Pierre 15, du Domaine	M
114	Guilbeault, Christiane 15, du Domaine	F
115	Gallant, Danielle 21, du Domaine	F
116	Guimont, Robert 25, du Domaine	M
117	Guimont, Nicole 25, du Domaine	F
118	Guay, Ginette 22, des Pins	F
119	Gloutnay, Jacques 5, de la Butte	M
120	Gloutnay, Linda 5, de la Butte	F
121	Goyette, France 14, de la Butte	F
122	Grégoire, François 1, Croissant Léonard	M
123	Grégoire, Mireille 1, Croissant Léonard	F
124	Gélineau, Manon 4, Dulude App. 1	F

RURAL/RURALE

N° 203 R

page N° 2 of/de 5

polling division / section de vote

electoral district / circonscription: Châteauguay

certified correct / certifié: signature(s)-enumerator(s) / signature(s)-recenseur(s): Lucile P. Beaulieu

URBAN/URBAINE

N° page N° of/de

polling division / section de vote

161083

F 303 **PRELIMINARY LIST OF ELECTORS**

ELECTIONS CANADA

LISTE PRÉLIMINAIRE DES ÉLECTEURS

85M-7-79

This list of qualified electors for the polling division number as set out below was prepared for use at the pending federal election from information obtained at the enumeration and has been certified by the signature(s) below as to completeness and correctness so far as is possible.

La présente constitue la liste des électeurs de la section de vote dont le numéro apparaît plus bas préparée en vue de l'élection fédérale en cours d'après les renseignements recueillis lors du recensement. Le(s) recenseur(s) y a(ont) apposé sa(leur) signature, affirmant que cette liste est aussi complète et exacte que possible.

N°	Noms	Adresses JOS 1VO	
125	Hébert, Pierre 19, du Domaine		M
126	Hébert, Diane 19, du Domaine		F
127	Hébert, Yvon 3, des Pins		M
128	Hébert, Françoise 3, des Pins		F
129	Huot, Michel 27, des Pins		M
130	Huot, Jocelyne L. 27, des Pins		F
131	Hébert, Danielle 8, du Parc		F
132	Hart, Howard 1, des Pignons		M
133	Hart, Monique 1, des Pignons		F
134	Hébert, Bernard 6, Martin		M
135	Hébert, Claudine 6, Martin		F
136	Huot, Sylvain 10A, Martin		M
137	Huot, Christiane 10A, Martin		F
138	Huneault, Alain 16, de la Butte		M
139	Hébert, Céline 295, St-Joseph		F
140	Jodoin, Grégoire 2, des Pignons		M
141	Jodoin, Dorothée 2, des Pignons		F
142	Jeanneau, Denise 4, Dulude	App. 4	F
143	Jodoin, René 291, St-Joseph		M
144	Jodoin, Francine 291, St-Joseph		F
145	Leblanc, Serge 9, du Domaine		M
146	Leblanc, Louise 9, du Domaine		F
147	Leduc, Bruno 8, du Domaine		M
148	Leduc, Paulette 8, du Domaine		F
149	Léonard, André-Paul 6, du Parc		M
150	Léonard, Germaine 6, du Parc		F
151	Leblanc, Michel 8, du Parc		M
152	Laberge, Roger H. 2, des Pins		M
153	Laberge, Suzanne R. 2, des Pins		F
154	Laberge, Sylvie 2, des Pins		F
155	Laberge, Maurice H. 4, des Pins		M
156	Lazure, Yvon 10, des Pins		M
157	Lazure, Suzanne 10, des Pins		F
158	Lazure, Sylvain 10, des Pins		M
159	Lazure, Normand 30, des Pins		M
160	Lévesque, Gaston 15, des Pins		M
161	Lévesque, Yvette 15, des Pins		F
162	Laberge, Jean-Claude 17, des Pins		M
163	Laberge, Chantale 17, des Pins		F
164	Laberge, Réjean 31, des Pins		M
165	Laberge, Danielle 31, des Pins		F
166	Leduc, Marcel 5, des Pignons		M
167	Leduc, Diane 5, des Pignons		F
168	Loiseau, Edmond 9, des Pignons		M
169	Loiseau, Pierrette 9, des Pignons		F
170	Lefort, Claude 13, Armand		M
171	Lefort, Mariette 13, Armand		F
172	Laberge, Marcel 15, Armand		M
173	Laberge, Bibiane 15, Armand		F
174	Legault, Jacques 15, Martin		M
175	Legault, Fernande 15, Martin		F
176	Laberge, Jacques 19, Martin		M
177	Leclerc, Monique 19, Martin		F
178	Leclerc, Lyne 19, Martin		F
179	Leclerc, Luc 19, Martin		M
180	Lapointe, Claudette 8, Martin	App. 4	F
181	Lebel, Gaston 12, Martin		M
182	Lebel, Huguette 12, Martin		F
183	Lefort, Marc 4, Dulude	App. 2	M
184	Lefort, Michel 4, Dulude	App. 4	M
185	Lemieux, Julie 4, Dulude	App. 6	F
186	Levasseur, Gilles 7, de la Butte	App. 2	M

RURAL/RURALE

N° R 203 | page N° 3 of/de 5

polling division / section de vote

electoral district / circonscription: Chateauguay

certified / certifié — signature(s)-enumerator(s) / signature(s)-recenseur(s): Lucile P. Beaubien

URBAN/URBAINE

N° | page N° of/de

polling division / section de vote

F 303 — 8 5M-7-79

PRELIMINARY LIST OF ELECTORS

ELECTIONS CANADA

LISTE PRÉLIMINAIRE DES ÉLECTEURS

161084

This list of qualified electors for the polling division number as set out below was prepared for use at the pending federal election from information obtained at the enumeration and has been certified by the signature(s) below as to completeness and correctness so far as is possible.

La présente constitue la liste des électeurs de la section de vote dont le numéro apparaît plus bas préparée en vue de l'élection fédérale en cours d'après les renseignements recueillis lors du recensement. Le(s) recenseur(s) y a(ont) apposé sa(leur) signature, affirmant que cette liste est aussi complète et exacte que possible.

N°	Noms	Adresses	JOS 1VO
187	Levasseur, Denise	7, de la Butte App. 2	F
188	Lamarche, Guy	9, de la Butte App. 1	M
189	Lécuyer, Luc	9, de la Butte App. 4	M
190	Laberge, France	25, de la Butte	F
191	Lefebvre, Denis	12, de la Butte	M
192	Levac, Michèle	12, de la Butte	F
193	Loiselle, Sylvie	16, de la Butte	F
194	Laberge, Richard	2, Croissant Léonard	M
195	Laberge, Francine	2, Croissant Léonard	F
196	Laberge, Philippe	283, St-Joseph	M
197	Laberge, Colombe	283, St-Joseph	F
198	Lazure, Robert	315A, St-Joseph	M
199	Laberge, Zénon	329, St-Joseph	M
200	Laberge, Thérèse P.	329, St-Joseph	F
201	Laberge, Pierre	329, St-Joseph	M
202	Laberge, Réal	341, St-Joseph	M
203	Laberge, Louise	341, St-Joseph	F
204	Lazure, Yvon	351, St-Joseph	M
205	Lazure, Marielle	351, St-Joseph	F
206	Miller, Monique	13, de Pins	F
207	Marchand, Julio	25, des Pins	M
208	Marchand, Hélène	25, des Pins	F
209	Marchand, Denis	9, Armand	M
210	Marchand, Mariette	9, Armand	F
211	Montpetit, Gaëtan	2, Dulude	M
212	Montpetit, Dolorès	2, Dulude	F
213	Monette, Serge	4, Dulude App. 3	M
214	Monette, Nancy	4, Dulude App. 3	F
215	Massicotte, Alain	7, de la Butte App. 3	M
216	Malo, Mireille	9, de la Butte App. 1	F
217	Maheu, Huguette	11A, de la Butte	F
218	Morin, Julien	345, St-Joseph	M
219	Morin, Yvette	345, St-Joseph	F
220	Morin, Carole	345, St-Joseph	F
221	Morin, Jean	345, St-Joseph	M
222	Marchand, Richard	347, St-Joseph App. 3	M
223	Meunier, Michel	745A, Martin	M
224	Pitre, Réal	11, du Domaine	M
225	Pitre, Thérèse	11, du Domaine	F
226	Pitre, Sylvain	17, du Domaine	M
227	Pitre, Pierrette	17, du Domaine	F
228	Poissant, P. Emile	27, du Domaine	M
229	Poissant, Denise	27, du Domaine	F
230	Poissant, Jocelyn	27, du Domaine	M
231	Primeau, Jocelyn	9, des Pins	M
232	Poirier, Serge	23, des Pins	M
233	Poirier, Louise	23, des Pins	F
234	Parent, Jean-Paul	11, des Pignons	M
235	Parent, Jacqueline	11, des Pignons	F
236	Parent, Marie-France	11, des Pignons	F
237	Parent, Gilles	11, des Pignons	M
238	Poirier, Sylvain	4, Martin	M
239	Pouliot, Gérard	10, Martin	M
240	Pouliot, Gisèle	10, Martin	F
241	Pouliot, Gilles	10, Martin	M
242	Pouliot, Pierre	10, Martin	M
243	Poirier, Michel	9, de la Butte App. 2	M
244	Poirier, Jocelyne	9, de la Butte App. 2	F
245	Poirier, Yolande	9, de la Butte App. 3	F
246	Primeau, Raymond	11A, de la Butte	M
247	Poirier, Céline	17, de la Butte	F
248	Perras, Guylène	7, Croissant Léonard	F

RURAL/RURALE

N° 203 R — page N° 4 of/de 5

polling division / section de vote

electoral district/circonscription: Châteauguay

certified / certifié — signature(s)-enumerator(s) / signature(s)-recenseur(s): Lucile P. Beaulieu

URBAN/URBAINE

N° — page N° — of/de

polling division / section de vote

161085

F 303 **PRELIMINARY LIST OF ELECTORS**

ELECTIONS CANADA

LISTE PRÉLIMINAIRE DES ÉLECTEURS

8 5M-7-79

This list of qualified electors for the polling division number as set out below was prepared for use at the pending federal election from information obtained at the enumeration and has been certified by the signature(s) below as to completeness and correctness so far as is possible.

La présente constitue la liste des électeurs de la section de vote dont le numéro apparaît plus bas préparée en vue de l'élection fédérale en cours d'après les renseignements recueillis lors du recensement. Le(s) recenseur(s) y a(ont) apposé sa(leur) signature, affirmant que cette liste est aussi complète et exacte que possible.

N°	Noms	Adresses	JOS 1V0	
249	Reid, Jean-Pierre	14, des Pins		M
250	Reid, Lucille	14, des Pins		F
251	Roux, Pierre	22, des Pins		M
252	Roy, Yves	32, des Pins		M
253	Riel, Gisèle	3, Armand		F
254	Riel, Sylvain	3, Armand		M
255	Rose, Yvan	2, Martin		M
256	Rose, Johanne	2, Martin		F
257	Raquepas, François	8, Martin	App. 2	M
258	Rainville, Jean-Pierre	8, Martin	App. 3	M
259	Rainville, Marie-France	8, Martin	App. 3	F
260	Riel, André	4, Dulude	App. 6	M
261	Rondeau, Danielle	9, de la Butte	App. 4	F
262	Rose, Rose-Alba	341, St-Joseph		F
263	Regaudie, Serge	347, St-Joseph	App. 2	M
264	Rousseau, Marc-André	347, St-Joseph	App. 4	M
265	Sauvé, André	16, des Pins		M
266	Sauvé, Andrée	16, des Pins		F
267	Ste-Marie, Pierre	28, des Pins		M
268	Ste-Marie, Lucie	28, des Pins		F
269	St-Pierre, Jean-Guy	17, Martin		M
270	St-Pierre, Denise	17, Martin		F
271	Sénécal, Marielle	3, Desrosiers		F
272	Ste-Marie, Michel	13, de la Butte		M
273	Ste-Marie, Gilberte	13, de la Butte		F
274	Sabeault, Madeleine	293, St-Joseph		F
275	Tétreault, Jacques	14, du Domaine		M
276	Tétreault, Pierrette	14, du Domaine		F
277	Tétreault, André	14, du Domaine		M
278	Touchette, Gustave	3, du Parc		M
279	Vye, Robert	1, du Parc		M
280	Vye, Grace	1, du Parc		F
281	Vinet, Jean-Louis	5, des Pins		M
282	Vinet, Diane	5, des Pins		F
283	Vincent, Lise	9, des Pins		F
284	Vinet, Céline	8, Martin	App. 2	F
285	Vincent, Denis	3, Desrosiers		M
286	Vincent, Réal	21, de la Butte		M
287	Vincent, Hélène	21, de la Butte		F
288	Vincent, Mario	289, St-Joseph		M
289	Vincent, Suzanne	289, St-Joseph		F
290	Vincent, Henri	315, St-Joseph		M
291	Vincent, Aline	315, St-Joseph		F
292	Viau, Claude	339, St-Joseph		M
293	Viau, Marie	339, St-Joseph		F
294	Yelle, Robert	14, de la Butte		M

RURAL/RURALE

N° 203 R | page N° 3 of/de 5

polling division / section de vote

electoral district/circonscription: Châteauguay

certified/certifié — signature(s)-enumerator(s) / signature(s)-recenseur(s): Lucile P. Beaulieu

URBAN/URBAINE

N° | page N° | of/de

polling division / section de vote

F 303 **PRELIMINARY LIST OF ELECTORS**

8.5M-7-79

ELECTIONS CANADA

LISTE PRÉLIMINAIRE DES ÉLECTEURS

161086

This list of qualified electors for the polling division number as set out below was prepared for use at the pending federal election from information obtained at the enumeration and has been certified by the signature(s) below as to completeness and correctness so far as is possible.

La présente constitue la liste des électeurs de la section de vote dont le numéro apparaît plus bas préparée en vue de l'élection fédérale en cours d'après les renseignements recueillis lors du recensement. Le(s) recenseur(s) y a(ont) apposé sa(leur) signature, affirmant que cette liste est aussi complète et exacte que possible.

N°	LERY			N°			
	ASSELIN			59	Lavoie, Denis (M)	120	J6N 1A1
				60	Malenfant, Laurraine (F)	122	
1	Boisseau, Jean-Jacques (M)	122	J6N 3L2	61	Collette, Anita (F)	124	
2	Lajoie, Augustine (F)	122		62	Collette, Juliette (F)	124	
				63	Rufiange, Denise (F)	126	
	CHEMIN DU LAC ST-LOUIS			64	Rufiange, Manon (F)	126	
				65	Rufiange, Mario (M)	126	
3	Marchand, Madeleine (F)	18	J6N 1A1	66	Rufiange, Romeo (M)	126	
4	Marchand, Marie-Berthe (F)	18		67	Rufiange, Guy (M)	128	
5	Marchand, Yves (M)	18		68	Bourrelle-Rufiange, Pauline (F	128	
6	Cote, Patrick (M)	22		69	Fournier, Yves (M)	130	
7	Constantineau, Louise (F)	22		70	Charlebois, Louise (F)	132	
8	Manzoni, Chantal (F)	26		71	Charlebois, Michel (M)	132	
9	Manzoni, Jean-Pierre (M)	26		72	Fortier, Nicole (F)	134	
10	Renaud, Alain (M)	26		73	Cyr, Benoit (M)	136	
11	Raymond, Claire (F)	32		74	Allard, Manon (F)	138	
12	Richard, Gabriel (M)	36		75	Allard, Rene (M)	138	
13	Richard-Bleau, Jocelyne (F)	36		76	Plouffe, Denis (M)	140	
14	Galiana, Georges (M)	40		77	Leduc, Ginette (F)	140	
15	Galiana, Paule (F)	40		78	Auger, Leo (M)	141	J6N 1A2
16	Galiana, Renaud (M)	44		79	Allard, Jeannette (F)	144	J6N 1A1
17	Galiana, Tristan (M)	44		80	Allard, Yvonne (F)	144	
18	Chevrefils, Bernard (M)	48		81	Diotte-Neas, Helene (F)	146	
19	Chevrefils, Gisele (F)	48		82	Neas, Normand (M)	146	
20	Galarneau, Yvon (M)	52		83	Auger, Francine (F)	148	
21	Allard, Angelina (F)	56		84	Auger, Therese (F)	148	
22	Galarneau, Noella (F)	60		85	Caron, Alain (M)	154	
23	Galarneau, Normand (M)	60		86	Helement, Laurraine (F)	154	
24	Menard, Christian (M)	60		87	Lebel, Linda (F)	162	
25	Gagne, Gilles (M)	64		88	Leroux, Serge (M)	162	
26	Marcoux, Steve (M)	64		89	Lalonde, Gilles (M)	166	
27	Dubois, Guy-Maurice (M)	68		90	Poissant, Colombe (F)	166	
28	Vinet-Dubois, Claudette (F)	68		91	Brodeur, Eva (F)	170	
29	Robert, Alain (M)	76		92	Brodeur, Marc (M)	170	
30	Robert, Henri-Louis (M)	76		93	Monniere, Jacques (M)	172	
31	Robert, Marie-Paule (F)	76		94	Monniere, Therese (F)	172	
32	Robert, Mario (M)	76		95	Regimbald, Mario (M)	174	
33	Leblanc, Delosia (F)	80		96	Leclair, Raymonde (F)	176	
34	Gaucher, Gilles (M)	81	J6N 1A2	97	Auger, Aline (F)	179	J6N 1A2
35	Gaudreault, Jacqueline (F)	81		98	Vidal, Claudette (F)	180	J6N 1A1
36	Clement, Louis (M)	87		99	Vidal, Raymond (M)	180	
37	Desrochers, Alain (M)	89		100	Auger, Alice (F)	182	
38	Desrochers, Brigitte (F)	89		101	Martin, Edgar (M)	182	
39	Desrochers, Francoise (F)	89		102	Martin, Jeannine (F)	182	
40	Desrochers, Mederic (M)	89		103	Desparois-Leblanc, Johanne (F)	184	
41	Leblanc, Jacques (M)	90	J6N 1A1	104	Leblanc, Richard (M)	184	
42	Leblanc, Rejeanne (F)	90		105	Pregent, Gisele (F)	185	J6N 1A2
43	Dumont-Clement, Lise (F)	96		106	Pregent, Roger (M)	185	
44	Nadeau, Richard (M)	100		107	Perreault, Jean-Jacques (M)	186	J6N 1A1
45	Perron, Marie (F)	100		108	Poirier, Lise (F)	186	
46	Auger, Marcel (M)	104		109	Poirier, Joseph (M)	196	
47	Auger, Wendy (F)	104		110	Poirier, Simone (F)	196	
48	Normandin, Yvon (M)	106		111	Duranceau, Michel (M)	198	
49	McCarthy, Sharon (F)	106		112	Poirier, Pauline (F)	200	
50	Auger, Daniel (M)	114		113	Laberge, Marie-Reine (F)	208	
51	Auger, Guy (M)	114		114	Poirier, Richard (M)	208	
52	Auger, Jean-Paul (M)	114		115	Pregent, Germaine (F)	216	
53	Auger, Pauline (F)	114		116	Theoret, Ghyslaine (F)	216	
54	Gastonguay, Euclide (M)	116		117	Theoret, Real (M)	216	
55	Leduc, Claire (F)	116		118	David, Laura (F)	218	
56	Collette, Andre (M)	118		119	Allard, Aline (F)	220	
57	Collette, Lisette (F)	118		120	Allard, Marcel (M)	220	
58	Bergevin, Helene-Marie (F)	120		121	Allard, Berthe (F)	224	

RURAL/RURALE			electoral district/circonscription	URBAN/URBAINE		
N°	page N°	page of/de	Chateauguay	N° 204	page N° 1	page of/de 3
polling division section de vote			certified certifié — signature(s)-enumerator(s) / signature(s)-recenseur(s): Diane Monnier — Nicole St Pierre	polling division section de vote		

161087

F 303 **PRELIMINARY LIST OF ELECTORS**

8.5M-7-79

ELECTIONS CANADA

LISTE PRÉLIMINAIRE DES ÉLECTEURS

This list of qualified electors for the polling division number as set out below was prepared for use at the pending federal election from information obtained at the enumeration and has been certified by the signature(s) below as to completeness and correctness so far as is possible.

La présente constitue la liste des électeurs de la section de vote dont le numéro apparaît plus bas préparée en vue de l'élection fédérale en cours d'après les renseignements recueillis lors du recensement. Le(s) recenseur(s) y a(ont) apposé sa(leur) signature, affirmant que cette liste est aussi complète et exacte que possible.

N°			
	CHEMIN DU LAC ST-LOUIS		
122	Mongeau, Guy (M)	224	J6N 1A1
123	Mongeau, Monique (F)	224	-
124	Lamarre, Claudette (F)	225	J6N 1A2
125	Allard, Daniel (M)	225	
126	Poirier, Luc (M)	227	
127	Poirier, Raymond (M)	227	
128	Poirier, Rose (F)	227	
129	Allard, Danielle (F)	228	J6N 1A1
130	Allard, Huguette (F)	228	
131	Allard, Josee (F)	228	
132	Allard, Mireille (F)	228	
133	Allard, Roger (M)	228	
134	Allard, Roger Junior (M)	228	
135	Wilcox, Kelly (F)	230	
136	Wilcox, William (M)	230	
137	Turcotte, Manon (F)	240	
138	Turcotte, Michel (M)	240	
139	Allard, Aline (F)	242	
140	Allard, Paul-Emile (M)	242	
141	Allard, Andre (M)	244	
142	Souliere, Diane (F)	244	
143	Cote, Yvon (M)	254	
144	Laramee, Diane (F)	254	
145	Bouchard, Laurent (M)	262	
146	Bergevin, Jean-Claude (M)	280	
147	Bergevin, Lucie (F)	280	
148	Bergevin, Micheline (F)	280	
149	Bergevin, Yvan (M)	280	
150	Lefebvre, Andree (F)	282	
151	Lefebvre, Line (F)	282	
152	Lefebvre, Jacques (M)	282	
153	Boisvert, Pierre (M)	300	
154	Enright, Sharon (F)	300	
155	Larochelle, Louise (F)	304	
156	Larochelle, Pierre (M)	304	
157	Brillon, Laurrette (F)	308	
158	Brillon, Lucie (F)	308	
159	Brillon, Pierre (M)	308	
160	Charbonneau, Elise (F)	320	
161	Charbonneau, Michel (M)	320	
162	Labonte, Denise (F)	321	J6N 1A2
163	Labonte, Gilles (M)	321	
164	Lariviere, Laurrette (F)	334	J6N 1A3
165	Gendron, Claude (M)	338	
166	Gendron, Francine (F)	338	
167	Gendron, Helene (F)	348	
168	Tessier, Emile (M)	348	
169	Gamache, Jacques (M)	350	
170	Gamache, Madeleine (F)	350	
171	Connelly, Alan (M)	360	
172	Bouchard, Clermont (M)	364	
173	Lamontagne, Marcel (M)	364	
174	Goodfellow, Georgette (F)	364A	
175	Gauthier, Louise (F)	364A	
176	Ste-Marie, Marc-Andre (M)	364A	
177	Gendron-Galarneau, Madeleine (F)	366	
178	Galarneau-Langlois, Jeannette (F)	366	
179	Langlois, Omer (M)	366	
180	Goodfellow, Johanne (F)	370	
181	Goodfellow, Michael (M)	370	
182	Dodd, Jimmy (M)	390	
183	Dodd, Carmella (F)	390	J6N 1A3
184	Dodd, George (M)	390	
185	Goodfellow, David (M)	444	
186	Allard, Adelina (F)	452	
187	Allard, Marie-Louise (F)	452	
188	Allard, Guy (M)	454	
189	Allard, Nicole (F)	454	
190	Boisvert, Jean-Guy (M)	458	
191	Boisvert, Louise (F)	458	
192	Tisseur, Micheline (F)	472	
193	Tisseur, Yvan (M)	472	
194	Kempthorne, Donald (M)	479	J6N 1A2
195	Goodfellow, George D. (M)	480	J6N 1A3
196	Goodfellow, Hildegarde (F)	480	
197	Belanger, Josette (F)	485	J6N 1A2
198	Renaud, Roger (M)	485	
199	Baril, Doris (F)	486	J6N 1A3
200	Bernier, Marie (F)	486	
201	Fleck, Gudrun (F)	488	
202	Fleck, Max (M)	488	
203	Laliberte, Claude (M)	492	
204	Lapointe, Ginette (F)	492	
205	David, Yvette (F)	500	
206	Beauchamp, Danielle (F)	506	
207	Beauchamp, Robert (M)	506	
208	Chaput, Patrick (M)	507	J6N 1A2
209	Lachapelle, Celine (F)	507	
210	Hofer, Deborah (F)	509	
211	Hofer, Paul-Robert (M)	509	
212	Boisselle, Huguette (F)	510	J6N 1A3
213	Asselin, Agathe (F)	511	J6N 1A2
214	Asselin, Line (F)	511	
215	Asselin, Ovide (M)	511	
216	Loiselle, Yves (M)	515	
217	Loiselle, Louise (F)	515	
218	Ross, Evelyn (F)	517	
219	Ross, Philip S. (M)	517	
220	David, Lionel (M)	520	J6N 1A3
221	David, Marcelle (F)	520	
222	Kezer, Beverley (F)	527	J6N 1A2
223	Kezer, Eileen (F)	527	
224	Kezer, Gerald (M)	527	
225	Cauvier, Suzanne (F)	531	
226	Cauvier, Yves (M)	531	
227	Byette, Bernard (M)	533	
228	Byette, Pierrette (F)	533	
229	Rufiange, Sylvie (F)	535	
230	Rufiange, Jacques (M)	535	
231	Byette, Daniel (M)	538	J6N 1A3
232	Byette, Louise (F)	538	
233	Legassic, Bruce (M)	541	J6N 1A2
234	Legassic, Irene (F)	541	
235	Chevrefils, Lucie (F)	545	
236	Sauve, Claude (M)	545	
237	David, Lyne (F)	549	
238	Larose, Daniel (M)	549	
239	Nadeau, Johanne (F)	553	
240	Nadeau, Michel (M)	553	
241	David, Amedee (M)	557	
242	David, Pierrette (F)	557	
243	Racine, Juliette (F)	559	
244	Racine, Real (M)	559	
245	David, Francine (F)	560	J6N 1A3

RURAL/RURALE

N° | page N° | of/de

polling division / section de vote

electoral district/circonscription: Chateauguay

certified / certifié — signature(s)-enumerator(s) / signature(s)-recenseur(s): Brian Dennis | Nicole St Pierre

URBAN/URBAINE

N° 204 | page N° 2 | of/de 3

polling division / section de vote

161088

F 303 **PRELIMINARY LIST OF ELECTORS**

ELECTIONS CANADA

LISTE PRÉLIMINAIRE DES ÉLECTEURS

8.5M-7-79

This list of qualified electors for the polling division number as set out below was prepared for use at the pending federal election from information obtained at the enumeration and has been certified by the signature(s) below as to completeness and correctness so far as is possible.

La présente constitue la liste des électeurs de la section de vote dont le numéro apparaît plus bas préparée en vue de l'élection fédérale en cours d'après les renseignements recueillis lors du recensement. Le(s) recenseur(s) y a(ont) apposé sa(leur) signature, affirmant que cette liste est aussi complète et exacte que possible.

N°			
	CHEMIN DU LAC ST-LOUIS		
246	David, Jean-Guy (M)	560	J6N 1A3
247	David, Sylvain (M)	560	
248	Asselin, Maryse (F)	565	J6N 1A2
249	Lalonde, Daniel (M)	565	
	FRATERNITE		
250	Leblanc, Marthe (F)	106	J6N 3L3
251	Leblanc, Robert (M)	106	
252	Senecal, Anita (F)	106	
253	Dion, Serge (M)	109	J6N 6N6
254	Petroni, Gracia (F)	109	
255	Leblanc, Mariette (F)	111	
256	Leblanc, Raymond (M)	111	
	MANOIR		
257	Brisebois, Claude (M)	115	J6N 3K6
258	Brisebois, Lina (F)	115	
259	Asselin, Mario (M)	116	J6N 3L2
260	Poirier, Sylvie (F)	116	
261	Beauchamp, Pauline (F)	118	
262	Beauchamp, Remi (M)	118	
263	Langelier, Marthe (F)	120	J6N 3J3
264	Bellavance, Bernard (M)	120	
265	Leblanc, Clement (M)	122	
266	Remillard, Rachel (F)	122	
267	Hayden, Allison (F)	123	J6N 3K6
268	Pilon, Roger (M)	123	
269	Laberge, Roger (M)	124	J6N 3J3
270	Laberge, Anne-Marie (F)	124	
271	Gervais, Jean (M)	128	
272	Paquin, Genevieve (F)	128	
273	Desmarais, Nicole (F)	129	J6N 3K6
274	Desmarais, Josee (F)	129	
275	Laplante, Roger (M)	129	
276	Gendron, Louise (F)	131	
277	Gendron, Roger (M)	131	
278	Leblanc, Claude (M)	134	J6N 3J4
279	Laplante, Jacqueline (F)	134	
280	Labrecque, Alfred (M)	135	J6N 3K6
281	Labrecque, France (F)	135	
282	Labrecque, Josee (F)	135	
283	Labrecque, Yves (M)	135	
284	St-Jean, Bernard (M)	136	J6N 3J4
285	St-Jean, Ewa (F)	136	
286	Trudel, Carmen (F)	138	
287	Trudel, Maurice (M)	138	
288	Lefrancois, Nicole (F)	140	
289	Thibert, Robert (M)	140	
	ROSS		
290	Bouthillier, Gilles (M)	110	J6N 3J5
291	Bouthillier, Laurraine (F)	110	
292	Seguin, Denis (M)	116	
293	Seguin, Marie-Andree (F)	116	
294	Rouleau, Bernard (M)	120	
295	Rouleau, Claire (F)	120	
296	Aubin, Gilles (M)	121	J6N 3J9
297	Aubin, Monique (F)	121	
298	Brunette, Arthur (M)	122	J6N 3J5
299	Brunette, Ginette (F)	122	
300	Brunette, Pierre (M)	122	
301	Fillion, Mireille (F)	122	
302	Fillion, Wilbrod (M)	122	
303	Dumouchel, Liette (F)	123	J6N 3J9
304	Dumouchel, Jules (M)	123	
305	Loodder, Adolf (M)	124	J6N 3J5
306	Loodder, Rita (F)	124	
307	Laurin-Bula, Carole (F)	125	J6N 3K3
308	Bula, Daniel (M)	125	
309	Seyer, Reine (F)	126	J6N 3J5
310	Seyer, Roger (M)	126	
311	Monette, Helene (F)	129	J6N 3K3
312	Monette, Lucie (F)	129	
313	Monette, Pierre (M)	129	
314	Monette, Yvan (M)	129	
315	Laberge, Fleurette (F)	130	J6N 3J5
316	Laberge, Real (M)	130	
317	Viau, Denis (M)	130A	
318	Mathieu, Richard (M)	132	
319	Mathieu, Pierre (M)	132	
320	Mathieu, Yvonne (F)	132	
321	Ouellette, Madeleine (F)	132	

RURAL/RURALE			electoral district/circonscription	URBAN/URBAINE		
N°	page		Chateauguay	N°	page	
	N°	of/de	certified / certifié signature(s)-enumerator(s) / signature(s)-recenseur(s)	204	N° 3	of/de 3
polling division / section de vote			Thérèse Brossoir Nicole St Pierre	polling division / section de vote		

161089

F 303 **PRELIMINARY LIST OF ELECTORS**

ELECTIONS CANADA

LISTE PRÉLIMINAIRE DES ÉLECTEURS

85M-7-79

This list of qualified electors for the polling division number as set out below was prepared for use at the pending federal election from information obtained at the enumeration and has been certified by the signature(s) below as to completeness and correctness so far as is possible.

La présente constitue la liste des électeurs de la section de vote dont le numéro apparaît plus bas préparée en vue de l'élection fédérale en cours d'après les renseignements recueillis lors du recensement. Le(s) recenseur(s) y a(ont) apposé sa(leur) signature, affirmant que cette liste est aussi complète et exacte que possible.

N°			
	Chemin du GOLF		
1	Gauthier Danielle(F)	3	J6N1E2
2	Zalewski Anthony(M)	3	
3	Bois Jeannette(F)	870	J6N1E2
4	Barbarie André(M)	870	
5	Desjardins Ginette(F)	871	J6N1E2
6	Poirier Robert(M)	871	
7	Labelle Marcel(M)	874	J6N1E2
8	Trottier Diane(F)	874	
9	Watson Robert E.(M)	876	J6N1E2
10	Watson Shirley(F)	876	
11	Watson Susan Lynn(F)	876	
12	Watson Robert Douglas(M)	876	
13	Corbett David(M)	878	J6N1E2
14	Corbett Barbara(F)	878	
15	Dubuc Jean-Guy(M)	880	J6N1E2
16	Dubuc Micheline(F)	880	
17	Dubuc Guylaine(F)	880	
18	Wright Archie N.(M)	884	J6N1E2
19	Wright Nancy(F)	884	
	Chemin du LAC ST-LOUIS		
20	Laberge Denise(F)	603	J6N1A4
21	Lécuyer Claude(M)	605	J6N1A4
22	Lécuyer Bérengère(F)	605	
23	Carbonneau Fernand(M)	609	J6N1A4
24	Carbonneau Anita(F)	609	
25	Allard Alain(M)	615	J6N1A4
26	Allard Louise(F)	615	
27	Pérusse Albert(M)	627	J6N1A4
28	Pérusse Claire(F)	627	
29	Kansanoja Mati(M)	629	J6N1A4
30	Kansanoja Anni(F)	629	
31	Dommange Christian(M)	630	J6N1A5
32	Dommange Thérèse(F)	630	
33	Mapleston George H.(M)	631	J6N1A4
34	Mapleston Bessie(F)	631	
35	Chave Richard(M)	633	J6N1A4
36	Chave Helen(F)	633	
37	Chave Bobby(M)	633	
38	Chave Peter(M)	633	
39	Chave Michael(M)	633	
40	Haydon Richard(M)	634	J6N1A5
41	Haydon Diane(F)	634	
42	Brossoit Mario(M)	637	J6N1A4
43	Gélinas Arline(F)	637	
44	Corbeil Dominique(F)	638	J6N1A5
45	Aucoin André(M)	638	
46	Langelier Guy(M)	643	J6N1A4
47	Goodfellow Jack(M)	647	J6N1A4
48	Goodfellow Viola(F)	647	
49	Goodfellow Bruce(M)	647	
50	Goodfellow Robert(M)	647	
51	Hounzet Bernadette(F)	648	J6N1A5
52	Hounzet June(F)	648	
53	Laffoley Lois(F)	650	J6N1A5
54	Faubert Réal(M)	654	J6N1A5
55	Faubert Gisèle(F)	654	
56	Faubert Alain(M)	654	
57	Faubert Jacques(M)	654	
58	Faubert Jean-Louis(M)	655	J6N1A4
59	Faubert Marie(F)	655	J6N1A4
60	Faubert Marc(M)	655	
61	Lussier Frederic(M)	656	J6N1A5
62	Voizard Pauline(F)	656	
63	Faubert Louise(F)	657	J6N1A4
64	Laberge Mario(M)	657	
65	Faubert Michel(M)	663	J6N1A4
66	Faubert Johanne(F)	663	
67	Renaud William jr(M)	669	J6N1A4
68	Renaud Kathleen(F)	669	
69	Normandin Jean(M)	681	J6N1A4
70	Normandin Marguerite(F)	681	
71	Reynolds Barry(M)	683	J6N1A4
72	Reynolds Catherine(F)	683	
73	Reynolds Amanda(F)	683	
74	Ricard André(M)	687	J6N1A4
75	Renaud Rolande(F)	687	
76	Stark Nancy(F)	695	J6N1A4
77	Stark Murray(M)	695	
78	Butler John(M)	696	J6N1A5
79	Nielsen Ib(M)	697	J6N1A4
80	Nielsen Pat(F)	697	
81	Nielsen Ron(M)	697	
82	Reynolds Mary(F)	699	J6N1A4
83	Vallée Monique(F)	700	J6N1A5
84	Vallée Gilles(M)	700	
85	Reynolds Gertrude(F)	701	J6N1A4
86	Mercier Marguerite(F)	702	J6N1A5
87	Mercier Philippe(M)	702	
88	Rossel Peter(M)	703	J6N1A4
89	Rossel Annemarie(F)	703	
90	Rossel Kim(M)	703	
91	Stark Elisabeth(F)	709	J6N1A4
92	Lécuyer Yves(M)	710	J6N1A5
93	Côté France(F)	710	
94	Mazari B achir(M)	711	J6N1A4
95	Emond Lorraine(F)	711	
96	Perreault Richard(M)	712	J6N1A5
97	St-Cyr Ginette(F)	712	
98	Crawford Eric(M)	715	J6N1A4
99	Crawford Thérèse(F)	715	
100	Bouchard Albert(M)	716	J6N1A5
101	Bouchard Denise(F)	716	
102	Bouchard Gilbert(M)	716	
103	McGowan Mandy(F)	717	J6N1A4
104	Lambert Gilles(M)	717	
105	McGowan Birk(M)	722	J6N1A5
106	McGowan Ruppert (M)	722	
107	McGowan Brent(M)	722	
108	McGowan Cindy(F)	722	
109	McGowan Colleen(F)	722	
110	Richer Bernard(M)	724	J6N1A5
111	Guérin Simone(F)	724	
112	Eldridge Larry(M)	726	J6N1A5
113	Eldridge Eileen(F)	726	
114	Porreca Antonio(M)	731	J6N1A4
115	Porreca Maria(F)	731	
116	Kusik Vera(F)	731	
117	Langlais Lionel(M)	734	J6N1A5
118	Langlais Claire(F)	734	
119	Langlais Chantale(F)	734	

RURAL/RURALE			electoral district/circonscription	URBAN/URBAINE		
N°	page		Châteauguay	N°	page	
	N°	of/de	certified / certifié signature(s)-enumerator(s) / signature(s)-recenseur(s)	205	N° 1	of/de 3
polling division / section de vote			Pauline Auger / Lise Allard	polling division / section de vote		

161090

F 303 **PRELIMINARY LIST OF ELECTORS**

ELECTIONS CANADA

LISTE PRÉLIMINAIRE DES ÉLECTEURS

85M-7-79

This list of qualified electors for the polling division number as set out below was prepared for use at the pending federal election from information obtained at the enumeration and has been certified by the signature(s) below as to completeness and correctness so far as is possible.

La présente constitue la liste des électeurs de la section de vote dont le numéro apparaît plus bas préparée en vue de l'élection fédérale en cours d'après les renseignements recueillis lors du recensement. Le(s) recenseur(s) y a(ont) apposé sa(leur) signature, affirmant que cette liste est aussi complète et exacte que possible.

N°			
	Chemin du LAC ST-LOUIS (suite)		
120	Galarneau Jeanne d'Arc(F)	736	J6N1A5
121	Boutin Line(F)	736	
122	Boutin Larry(M)	736	
123	Bisson Jean-Jacques(M)	737	J6N1A4
124	Lacasse Fabien(M)	738	J6N1A5
125	Lacasse Françine(F)	738	
126	Perron Marcel(M)	740	J6N1A5
127	Perron Solange(F)	740	
128	Perron Dominique(M)	740	
129	Benny Marie-Andrée(F)	740	
130	Perron Isabelle(F)	740	
131	Bissonnette Alain(M)	740	
132	Marcil Denis(M)	741	J6N1A4
133	Marcil Rollande(F)	741	
134	Bishop Lucille(F)	743	J6N1A4
135	Soucaret Françoise(F)	745	J6N1A4
136	Daoust Michel(M)	745	
137	Bergeron Paul(M)	747	J6N1A4
138	Bergeron Sylvia(F)	747	
139	Retallack Evelyn(F)	748	J6N1A5
140	Sweezey John(M)	750	J6N1A5
141	Sweezey Linda(F)	750	
142	Arpin Rita(F)	752	J6N1A5
143	Lapointe Marcel(M)	755	J6N1A4
144	Lapointe Monique	755	
145	Rufiange Roger(M)	756	J6N1A5
146	Rufiange Rose-Aline(F)	756	
147	Rufiange Jocelyn(M)	756	
148	Rufiange Laurent(M)	760	J6N1A5
149	Rufiange Huguette(F)	760	
150	Frappier Jeanne d'Arc(F)	766	J6N1A5
151	Plamondon Reina(F)	767	J6N1A4
152	Rainville Louis(M)	769	J6N1A4
153	Faubert René(M)	771	J6N1A4
154	Faubert Hélène(F)	771	
155	Rufiange Hélène(F)	775	J6N1A4
156	Rufiange Ovide(M)	775	
157	Clément Guylaine(F)	775	
158	Hatton Gilles(M)	776	J6N1A5
159	Bariteau Madeleine(F)	778	J6N1A5
160	Bariteau Robert(M)	778	
161	Bariteau François(M)	778	
162	Bariteau Sylvain(M)	778	
163	Rufiange Louis(M)	779	J6N1A4
164	Rufiange Colette(F)	779	
165	Galarneau Michel(M)	782	J6N1A5
166	Galarneau Suzette(F)	782	
167	Rufiange Georges(M)	789	J6N1A4
168	Rufiange Marie-Anne(F)	789	
169	Rufiange Ginette(F)	789	
170	Rufiange Yves(M)	789	
171	Rufiange Cécile(F)	793	J6N1A4
172	Pilon Roger(M)	794	J6N1A5
173	Pilon Marie(F)	794	
174	Deschamps Faubert Simone(F)	800	J6N1A5
175	Faubert Richard(M)	800	
176	Faubert Yolande(F)	800	
177	Lefebvre François(M)	801	J6N1A4
178	Lefebvre Géraldine(F)	801	
179	Langelier Anne-Marie(F)	802	J6N1A5
180	Savard Patrick(M)	802	J6N1A5
181	Freeman Richard(M)	805	J6N1A4
182	Freeman Carmen(F)	805	
183	Lanthier Michel(M)	807	J6N1A4
184	Lanthier Carole(F)	807	
185	Thibert Pierre(M)	825	J6N1A4
186	Thibert Huguette(F)	825	
187	Thibert Annette(F)	827	J6N1A4
188	Meloche Bruno(M)	835	J6N1A4
189	Meloche Marcelle(F)	835	
190	Butler Clifford(M)	836	J6N1A6
191	Butler Elspeth(F)	836	
192	Wellens Eric(M)	837	J6N1A4
193	Wellens Claudine(F)	837	
194	Meloche Jacques(M)	840	J6N1A6
195	Beaulieu Meloche Huguette(F)	840	
196	Beaulieu Gérard(M)	840a	J6N1A6
197	Beaulieu Jocelyne(F)	844	J6N1A6
198	Legault Claude(M)	844	
199	Oliver Tom(M)	845	J6N1A4
200	Oliver Janice(F)	845	
201	Ogilvy John(M)	847	J6N1A4
202	Ogilvy Ann(F)	847	
203	Ogilvy Mark(M)	847	
204	Ogilvy John jr(M)	847	
205	Ogilvy Richard(M)	851	J6N1A4
206	Ogilvy Lois(F)	851	
207	Ogilvy Joanne(F)	851	
208	Ogilvy Bruce(M)	851	
209	Allard Jeannine(F)	864	J6N1A6
210	Duquette André(M)	864	
211	Frappier Bruno(M)	900	J6N1A7
212	Frappier Liliane(F)	900	
213	Frappier Josée(F)	900	
214	Vinet Marc-André(M)	909	J6N1A4
215	Vinet André(M)	909	
216	Pigeon Louise(F)	909	
217	Carwardine Andrea(F)	910	J6N1A7
218	Sunstrum Steven(M)	914	J6N1A7
219	Sunstrum Anja(F)	914	
220	Brisset Jean(M)	915	J6N1A4
221	Brisset Paule-Mimi(F)	915	
222	Brault Agnes(F)	915	
223	Wright Ann(F)	916	J6N1A7
224	Wright Robert(M)	916	
225	Charbonneau Louis(M)	918	J6N1A7
226	Charbonneau Stéphane(M)	918	
227	Bérubé-Charbonneau Françoise(F)	918	
228	Sabourin Gilberte(F)	921	J6N1A4
229	Sabourin Roméo(M)	921	
230	L'Heureux Nicole(F)	922	J6N1A7
231	L'Heureux Marcel(M)	922	
232	Gunther Herbert(M)	924	J6N1A4
233	Gunther Astrid(F)	924	
234	Pilon Irène M.(F)	925	J6N1A4
235	Pilon Léo F.(M)	925	
236	Janssens Exavier(M)	930	J6N1A7
237	Barfod Ingrid(F)	930	
238	Lalumière Lucie(F)	930a	J6N1A7
239	DeGarie Jean Yves(M)	930a	

RURAL/RURALE

N° | page N° | of/de

polling division / section de vote

electoral district/circonscription: Châteauguay

certified / certifié — signature(s)-enumerator(s) / signature(s)-recenseur(s): Pauline Auger | Lise Allard

URBAN/URBAINE

N° 205 | page N° 2 | of/de 3

polling division / section de vote

161091

F 303 **PRELIMINARY LIST OF ELECTORS**

ELECTIONS CANADA

LISTE PRÉLIMINAIRE DES ÉLECTEURS

8 5M-7-79

This list of qualified electors for the polling division number as set out below was prepared for use at the pending federal election from information obtained at the enumeration and has been certified by the signature(s) below as to completeness and correctness so far as is possible.

La présente constitue la liste des électeurs de la section de vote dont le numéro apparaît plus bas préparée en vue de l'élection fédérale en cours d'après les renseignements recueillis lors du recensement. Le(s) recenseur(s) y a(ont) apposé sa(leur) signature, affirmant que cette liste est aussi complète et exacte que possible.

N°				N°
	Chemin du LAC ST-LOUIS (suite)			
240	Letham Nancy(F)	936	J6N1A7	
241	Letham Walter(M)	936		
242	Doyle William J.(M)	940	J6N1A7	
243	Doyle F.Geraldine(F)	940		
244	Rochon Gérard(M)	956	J6N1A7	
245	Warisse Chantale(F)	974	J6N1A7	
246	Warisse Michel(M)	974		
247	Faubert Liliane(F)	984	J6N1A7	
248	Faubert Luc(M)	984		
249	Laffoley Isabel(F)	985	J6N1A4	
250	Laffoley John(M)	985		
251	Laffoley Diana(F)	985		
252	Laffoley Robin(F)	985		
253	Laffoley Suzanne(F)	985		
254	Faubert Paul(M)	986	J6N1A7	
255	Frappier Louise(F)	986		
256	Dubois Serge(M)	992	J6N1A7	
257	Gagnon-Dubois Rachel(F)	992		
258	Dubois Jeanne d'Arc(F)	996	J6N1A7	
259	Dubois Bernard(M)	996		
260	Faubert Marcelle(F)	1000	J6N1A7	
261	Faubert Aurèle(M)	1000		
262	Faubert Benoit(M)	1000		
	Rue MAPLE CREST			
263	Butler-Crawford Lorel(F)	4	J6N1C9	
264	Crawford Michael(M)	4		
265	Richardson Rupert(M)	5	J6N1E1	
266	Richardson Megan(F)	5		
267	Richardson Alan(M)	5		
268	Irwin Mary(F)	6	J6N1C9	
269	Irwin Lloyd(M)	6		
270	Bezombes Françine(F)	7	J6N1E1	
271	B ezombes Maurice(M)	7		
272	Ducharme Thérèse(F)	8	J6N1C9	
273	Thibert Olivine(F)	10	J6N1C9	

RURAL/RURALE			electoral district/circonscription	URBAN/URBAINE		
N°	page		Châteauguay	N° 205	page	
	N°	of/de	certified / certifié signature(s)-enumerator(s) / signature(s)-recenseur(s)		N° 3	of/de 3
polling division / section de vote			Pauline Auger Lise Allard	polling division / section de vote		

161092

F 303 PRELIMINARY LIST OF ELECTORS

LISTE PRÉLIMINAIRE DES ÉLECTEURS

8 5M-7-79

This list of qualified electors for the polling division number as set out below was prepared for use at the pending federal election from information obtained at the enumeration and has been certified by the signature(s) below as to completeness and correctness so far as is possible.

La présente constitue la liste des électeurs de la section de vote dont le numéro apparaît plus bas préparée en vue de l'élection fédérale en cours d'après les renseignements recueillis lors du recensement. Le(s) recenseur(s) y a(ont) apposé sa(leur) signature, affirmant que cette liste est aussi complète et exacte que possible.

LERY

CHEMIN DU LAC

N°			
1	Bouchard, Aurore (F)	1001	J6N1A4
2	Bouchard, Daniel (M)	1001	
3	Bouchard Gilles (M)	1001	
4	Faubert Marguerite (F)	1002	J6N1A8
5	Willis, Carmen (F)	1006	
6	Willis, Stanley (M)	1006	
7	Willis, Stanley jr (M)	1006	
8	Faubert, Carole (F)	1008	
9	Turcot, Michel (M)	1010	
10	Turcot, Nicole (F)	1010	
11	Loiselle, Carmen (F)	1012	
12	Marchand, Denis (M)	1012	
13	Cyr, Michel (M)	1016	
14	Cyr, Sylvie (F)	1016	
15	Perrée, Martin (M)	1018	
16	Perrée, Sylvie (F)	1018	
17	Gascon, Serge (M)	1020	
18	Gascon, Ginette (F)	1020	
19	Faubert, Francine (F)	1022	
20	Faubert, Normand (M)	1022	
21	Faubert, Eugène (M)	1024	
22	Oliver, Barbara (F)	1025	J6N1A4
23	Oliver, Ross (M)	1025	
24	Oliver, T. Howard (M)	1025	
25	Freeman, Carole (F)	1028	J6N1A8
26	Jones, Michel (M)	1028	
27	Collets, Diane (F)	1031	J6N1A9
28	Collets, Raymond (M)	1031	
29	Skutezky, Gail (F)	1032	J6N1A8
30	Skutezky, Trevor (M)	1032	
31	Pilon, Léopold (M)	1039	J6N1A9
32	Roux, Rita (F)	1039	
33	St-Onge, Armand (M)	1043	
34	Bissonnette, Denis (M)	1044	J6N1A8
35	Bissonnette, Lucille (F)	1044	
36	Tranquille, Pierre (M)	1048	
37	Tranquille, Yvette (F)	1048	
38	Cloutier, Sally (F)	1049	J6N1A9
39	Allard, Berthe (F)	1051	
40	St-Pierre, Nicole (F)	1053	
41	Tranquille, Michel (M)	1053	
42	Brault, Lucien (M)	1054	J6N1A8
43	Tranquille, Agnès (F)	1055	J6N1A9
44	Tranquille, Ernest (M)	1055	
45	Hainault, Patrick (M)	1059	
46	Sarrazin, Rita (F)	1059	
47	Sarrazin, Jean-Paul (M)	1059	
48	Turcot, Calixte (M)	1060	J6N1A8
49	Turcot, Yvonne (F)	1060	
50	Dussault, Anette (F)	1060A	
51	Dussault, Lionel (M)	1060A	
52	Huckle, Jerry (M)	1060B	
53	Therrien, Pierre (M)	1060B	
54	Sarrazin, Carmen (F)	1063	J6N1A9
55	Sarrazin, Wilfrid (M)	1063	
56	Banville, Bruno (M)	1066	J6N1A8
57	Carriere, Jean-Marie (M)	1071	J6N1A9
58	Carriere, Léon-Aimé (M)	1071	
59	Gendron, Yvon (M)	1071	
60	Parent-Laramée Claire (F)	1071	
61	Rufiange, Lionide (M)	1072	J6N1A8
62	Rufiange, Philippe (M)	1072	J6N1A8
63	Fortier, Huguette (F)	1074	
64	Fortier, Manon (F)	1074	
65	Fortier, Pierre (M)	1074	
66	Bilton, Donald (M)	1074A	
67	Prudhomme, Francine (F)	1074A	
68	Jolicoeur, Magella (F)	1075	J6N1A9
69	Jolicoeur, Roland (M)	1075	
70	Jolicoeur, Simone (F)	1075	
71	Boucher, Denis (M)	1076	J6N1A8
72	Boucher, Louise (F)	1076	
73	Tranquille, Claire (F)	1080	
74	Tranquille, Denis (M)	1080	
75	Tranquille, Françoise (F)	1080	
76	Tranquille, Lisette (F)	1080	
77	Daigneault, Claude (M)	1084	
78	Bettans, Bernard (M)	1085	J6N1A9
79	Daigneault, Mario (M)	1086	J6N1A8
80	Daigneault, Laurette (F)	1086	
81	Daigneault, Maurice (M)	1086	
82	Lafleur, Huguette (F)	1087	J6N1A9
83	Marchand, Bruno (M)	1089	
84	Marchand, Jacques (M)	1089	
85	Marchand, Micheline (F)	1089	
86	Marchand, Sylvain (M)	1089	
87	Dupont, Maurice (M)	1092	J6N1A8
88	Dupont, Mylène (F)	1092	
89	Dupont, Nicole (F)	1092	
90	Payant, Jean-Marc (M)	1094	
91	Payant, Denise (F)	1094	
92	Groulx, Armande (F)	1097	J6N1A9
93	Groulx, Bertrand (M)	1097	
94	Groulx, Louise (F)	1097	
95	Montpetit, André (M)	1098	J6N1A8
96	Montpetit, Louise (F)	1098	
97	Montpetit, Yvon (M)	1098	
98	Adm , Carmen (F)	1106	
99	Perry, Jay (M)	1106	
100	Leduc, Jean-Marc (M)	1107	J6N1A9
101	Gendron, Roger (M)	1108	J6N1A8
102	Gendron, Thérèse (F)	1108	
103	Perreault, Louise (F)	1109	J6N1A9
104	Rattel, Jeanine (F)	1109	
105	Dubuc, Rita (F)	1109	
106	Rattel, Raymond (M)	1109	
107	Rattel, Richard (M)	1109	
108	Bouchard, Christian (M)	1110	J6N1A8
109	Bouchard, France (F)	1110	
110	Desrochers, Guy (M)	1115	J6N1A9
111	Desrochers, Jeanne (F)	1115	
112	Bélanger, Denis (M)	1117	
113	Ross, Liliane (F)	1117	
114	Dettmers, Margaret (F)	1118	J6N1A8
115	Dettmers, Stephen (M)	1118	
116	Volhart, Jolan (F)	1119	J6N1A9
117	Volhart, Julius (M)	1119	
118	Volhart, Steve (M)	1119	
119	Primeau, Daniel (M)	1122	J6N1A8
120	Primeau, Pulcherie (F)	1122	
121	Tétrault, Brigitte (F)	1122	
122	Leclaire, Lyne (F)	1125	J6N1A9
123	Leclaire, Paul (M)	1125	
124	Lorange, Denise (F)	1127	

RURAL/RURALE

N° | page | N° | of/de

polling division / section de vote

electoral district/circonscription

CHATEAUGUAY

certified / certifié

signature(s)-enumerator(s) / signature(s)-recenseur(s)

Lucille Prattes

URBAN/URBAINE

N° 206 | page N° 1 | of/de 2

polling division / section de vote

161093

F 303 PRELIMINARY LIST OF ELECTORS

8 5M-7-79

ELECTIONS CANADA

LISTE PRÉLIMINAIRE DES ÉLECTEURS

This list of qualified electors for the polling division number as set out below was prepared for use at the pending federal election from information obtained at the enumeration and has been certified by the signature(s) below as to completeness and correctness so far as is possible.

La présente constitue la liste des électeurs de la section de vote dont le numéro apparaît plus bas préparée en vue de l'élection fédérale en cours d'après les renseignements recueillis lors du recensement. Le(s) recenseur(s) y a(ont) apposé sa(leur) signature, affirmant que cette liste est aussi complète et exacte que possible.

N°			
	CHEMIN DU LAC		
125	Lorange, Robert (M)	1127	J6N1A9
126	Primeau, Elaine (F)	1132	J6N1A8
127	Primeau, François (M)	1132	
128	Primeau, Grégoire (M)	1132	
129	Primeau, Lise (F)	1132	
130	Primeau, Rachel (F)	1132	
131	Arnondin, André (M)	1133	J6N1A9
132	Clément, Lucille (F)	1133	
133	Murphy, Francine (F)	1136	J6N1A8
134	Murphy, Gaetan (M)	1136	
135	Legault, Juliette (F)	1140	
136	Savaria, Louise (F)	1141	J6N1A9
137	Savaria, Roger (M)	1141	
138	Schreck, Katalin (F)	1143	
139	Schreck, Zoltan (M)	1143	
140	Legault, Hélène (F)	1144	J6N1A8
141	Legault, Jacques (M)	1144	
142	Legault, Monique (F)	1144	
143	Legault, Suzanne (F)	1144	
144	Leduc, Danielle (F)	1145	J6N1A9
145	Leduc, Normand (M)	1145	
146	Allard Edouard (M)	1146	J6N1A8
147	Allard, Francine (F)	1146	
148	Allard, Jean (M)	1146	
149	Sainte-Marie Lorraine (F)	1151	J6N1A9
150	Sainte-Marie, René (M)	1151	
151	Legault, J. Claude (M)	1152	J6N1A8
152	Legault, Marie-Paule (F)	1152	
153	Leduc, Mariette (F)	1157	J6N1A9
154	Bégin, Françoise (F)	1160	J6N1A8
155	Bégin, Stéphane (M)	1160	
156	Allard, Camile (M)	1161	J6N1A9
157	Lemieux, Emile (M)	1162	J6N1A8
158	Lemieux, Thérèse (F)	1162	
159	Paquette, Pierrette (F)	1171	J6N1A9
160	Paquette, Serge (M)	1171	
161	Allard, Elisabeth (F)	1174	J6N1A8
162	Allard, Roméo (M)	1174	
163	Bégin, France (F)	1175	J6N1A9
164	Bessette, Richard (M)	1175	
165	Leboeuf, Gilles (M)	1183	
166	Leboeuf, Hélène (F)	1183	
167	Groulx, Jacqueline (F)	1185	
168	Groulx, Léon (M)	1185	
169	Mailhot, Alain (M)	1191	
170	Mailhot Gilberte (F)	1191	
171	Mailhot, Jean (M)	1191	
172	Mailhot, Yvon (M)	1191	
173	Turcotte, Blanche (F)	1199	
174	Turcotte, Charles (M)	1199	
175	Beauchamp, Albert (M)	1200	J6N1B1
176	Beauchamp, Thérèse (F)	1200	
177	Cedillo, Marie-Ange (F)	1206	
178	Grégoire, Maurice (M)	1210	
179	Morin, J. Maurice (M)	1214	
180	Charbonneau, Maurice (M)	1214	
181	Longtin, Noella (F)	1215	J6N1A9
182	Longtin, Yves (M)	1215	
183	Daigneault, Roger (M)	1219	
184	Daigneault, Thérèse (F)	1219	
185	Faubert, Elise (F)	1225	
186	Guay, J.Claude (M)	1225	
187	Guay, France (F)	1225	J6N1A9
188	Guay, Marlène (F)	1225	
189	Guay, Mario (M)	1225	
190	Labbé, Francine (F)	1226	J6N1A8
191	Labbé, Pierre (M)	1226	
192	Bourcier, Florian (M)	1227	J6N1A9
193	Bourcier, Lucie (F)	1227	
194	Montpetit, Hélène (F)	1229	
195	Montpetit, Yves (M)	1229	
196	Dagenais, Richard (M)	1230	J6N 1B1
197	Péladeau, France (F)	1230	
198	Simard, Marise (F)	1232	J6N1A8
199	Lapierre, Jacques (M)	1234	J6N1A9
200	Lapierre, Pauline (F)	1234	
201	Pellerin, Jeanne (F)	1235	
202	Pellerin, Paul (M)	1235	
203	Ricard, Louis (M)	1240	J6N1A8
204	Ricard, Marise (F)	1240	
205	Bélanger, Dominique (F)	1242	J6N1B1
206	Bélanger, Richard (M)	1242	
207	Tremblay, Denis (M)	1245	J6N1A9
208	Tremblay, Micheline (F)	1245	
209	Faubert, Andrée (F)	1248	J6N1A8
210	Faubert, Lionel (M)	1248	
211	Faubert, Marguerite (F)	1248	
212	Pomerlau, Benoit (M)	1249	J6N1A9
213	Brossoit, Denise (F)	1249	
214	Archambault, Nicole (F)	1254	J6N1A8
215	Archambault, Yvon (M)	1254	
216	Tanguay, Benoit (M)	1255	J6N1A9
217	Tanguay, Florian (M)	1255	
218	Tanguay, Yolande (F)	1255	
219	Neilson, Claude (M)	1257	
220	Neilson, Danielle (F)	1257	
221	Cumming, David (M)	1259	
222	Cumming, Helen (F)	1259	
223	Cumming, John (M)	1259	
224	Montpetit, Françoise (F)	1260	J6N1A8
225	Montpetit, Louis-Marie (M)	1260	
226	Ogilvy, Andrew (M)	1264	J6N1B1
227	Ogilvy, James (M)	1264	
228	Ogilvy, Lyn (F)	1264	
229	Ogilvy, Pamela (F)	1264	
230	Cupitt, Jenepher (F)	1265	J6N1A9
231	Cupitt, Peter (M)	1265	
232	Arsenault, Daniel (M)	1267	
233	Laprade, Serge (M)	1267	
234	Hartell, Suzanne (F)	1270	J6N1B1
235	Hartell, Wilfrid (M)	1270	
236	Bournival, J.Guy (M)	1277	J6N1A9
237	Vincter, Arlette (F)	1279	
238	Vincter, Eric (M)	1279	
239	Vincter, Jacques (M)	1279	
240	Thérien, Alfred (M)	1280	J6N1B1
241	Schillgalies Wayne (M)	1282	
242	Pilon, Lucille (F)	1292	
243	Vincent, Serge (M)	1292	
244	Rae Ferguson Patricia (F)	1294	
245	Westwood, Barrie (M)	1294	
246	Lapare, Jean-Jacques (M)	1298	
247	Lapare, Mireille (F)	1298	

RURAL/RURALE		electoral district/circonscription	URBAN/URBAINE	
N°	page	CHATEAUGUAY	N°	page
	N° of/de		206	N° 2 of/de 2
polling division section de vote		certified signature(s)-enumerator(s) / signature(s)-recenseur(s) certifié		polling division section de vote
		Lucille Trottier		

161094

F 303 **PRELIMINARY LIST OF ELECTORS**

ELECTIONS CANADA

LISTE PRÉLIMINAIRE DES ÉLECTEURS

8.5M-7-79

This list of qualified electors for the polling division number as set out below was prepared for use at the pending federal election from information obtained at the enumeration and has been certified by the signature(s) below as to completeness and correctness so far as is possible.

La présente constitue la liste des électeurs de la section de vote dont le numéro apparaît plus bas préparée en vue de l'élection fédérale en cours d'après les renseignements recueillis lors du recensement. Le(s) recenseur(s) y a(ont) apposé sa(leur) signature, affirmant que cette liste est aussi complète et exacte que possible.

N°	LERY		
	CHEMIN DU LAC ST-LOUIS		
1	Groeneveld, Arijan (M)	1304	J6N 1B1
2	Groeneveld, Grace (F)	1304	
3	Guy, Gilles (M)	1305	J6N 1A9
4	Vinet, Claude (F)	1305	
5	Duquette, Monique (F)	1305	
6	Malenfant, Serge (M)	1306	J6N 1A9
7	Charbonneau, Ginette (F)	1308	J6N 1B1
8	Charbonneau, Raymond (M)	1308	
9	Lefebvre, Georges (M)	1310	J6N 1B1
10	Lefebvre, Yvette (F)	1310	
11	Sylvain, Charles (M)	1311	J6N 1A9
12	Sylvain, Jeanne (F)	1311	
13	Cote, Aldege (M)	1312	J6N 1B1
14	Cote, Ginette (F)	1312	
15	Cote, Rita (F)	1312	
16	Bessant, David (M)	1316	J6N 1B1
17	Faubert-Bessant, Ginette (F)	1316	
18	Atkynson, Larry (M)	1318	J6N 1B1
19	Labelle, Ruby (F)	1318	
20	Labelle,Blanche (F)	1323	J6N 1A9
21	Labelle, Daniel (M)	1323	
22	Labelle, Félix (M)	1323	
23	Allard, Jacques (M)	1325	J6N 1B1
24	Allard, Lise (F)	1325	
25	Allard, Fernand (M)	1334	J6N 1B1
26	Allard, Marguerite (F)	1334	
27	Lemay, Jules (M)	1335	J6N 1A9
28	Lemay, Michele (F)	1335	
29	Vachon, Fleur Ange (F)	1336	J6N 1B1
30	Vachon, Ovide (M)	1336	
31	Vachon, Serge (M)	1336	
32	Emond, Denise (F)	1339	J6N 1A9
33	Lefebvre, Jean Pierre (M)	1339	
34	Gingras-Paré, Anita (F)	1349	J6N 1A9
35	Paré,Jean (M)	1349	
36	Leduc, Jean Marc (M)	1352	J6N 1B1
37	Cardinal-Leduc, Ninon (F)	1352	
38	Hamel, Diane (F)	1354	J6N 1B1
39	Lapierre, Maurice (M)	1354	
40	Larin-Montpetit, Diane (F)	1358	J6N 1B1
41	Montpetit, Richard (M)	1358	
42	Laurent, Philippe (M)	1359	J6N 1A9
43	Trépanier, Huguette (F)	1359	
44	Brault, Albert (M)	1360	J6N 1B1
45	Brault, Sheila (F)	1360	
46	De L'Etoile, Gisèle (F)	1364	J6N 1B1
47	De L'Etoile, Jean (M)	1364	
48	Faubert, Claude (M)	1365	J6N 1A9
49	Faubert, Jocelyn (M)	1365	
50	Faubert, Marie Rose (F)	1365	
51	Faubert, Yvon (M)	1365	
52	Faubert, Anette (F)	1370	J6N 1B1
53	Faubert, Lionel (M)	1370	
54	Claessens, Jacques (M)	1373	J6N 1A9
55	Fréchette, Constance (F)	1373	
	1374 CHEMIN DU LAC ST-LOUIS		J6N 1B1
56	Bélanger, Charles (M)	Apt.1	
57	Bélanger, Marie Blanche (F)	Apt.1	
58	Poirier, Gérard (M)	Apt.2	
59	Truchon, Denis (M)	Apt.3	
60	Lebel,Sylvie (F)	Apt.4	
61	Myatt, Régis (M)	Apt.4	
62	Leduc, Ronald (M)	Apt.6	
63	Leduc, Sylvain (M)	Apt.6	
64	Cusson, Linda (F)	Apt.7	
65	Burgoyne, Patrick (M)	Apt.8	
	CHEMIN DU LAC ST-LOUIS		
66	Gamache, Guy (M)	1383	J6N 1A9
67	Gamache, Solange (F)	1383	
68	Romero, Christine (F)	1384	J6N 1B1
69	Romero, Daniel (M)	1384	
70	Formby, Keith (M)	1388	J6N 1B1
71	Herrington, Lynda (F)	1388	
72	Boucher, Donald (M)	1389	J6N 1A9
73	Dufort, Louise (F)	1389	
74	Wofford, Ronald (M)	1390	J6N 1B1
75	Caron, Jules (M)	1395	J6N 1A9
76	Paquet, Michel (M)	1395	
77	Poirier, Denis (M)	1395	
78	Lord, Louise (F)	1398	J6N 1B1
79	Tisseur, Christiane (F)	1398	
80	Vinet, Pierre Paul (M)	1399	J6N 1A9
81	Vinet, Violaine (F)	1399	
82	Vinet, Jean Guy (M)	1403	J6N 1A9
83	Vinet, Marie Josée (F)	1403	
84	Vinet, Violet (F)	1403	
85	Faubert, Denis (M)	1404	J6N 1B1
86	Faubert, Gilles (M)	1404	
87	Faubert, Jeannine (F)	1404	
88	Faubert, Manon (F)	1404	
89	Faubert, Paule (F)	1404	
90	Arbour, Suzanne (F)	1404A	J6N 1B1
91	Paulhus, Robert (M)	1404A	
92	Raymond, Fernand (M)	1407	J6N 1A9
93	Raymond, Lucie (F)	1407	
94	Desnoyers, Jacques (M)	1409	J6N 1A9
95	Seguin-Desnoyers,Marguerite (F)	1409	
96	Marcotte, Gilles (M)	1410	J6N 1B1
97	Marcotte, Josée (F)	1410	
98	Marcotte, Lisette (F)	1410	
99	Tait, Douglas (M)	1414	J6N 1B1
100	Tait, Viola (F)	1414	
101	O'Halloran, Karen (F)	1415	J6N 1A9
102	O'Halloran, Louise (F)	1415	
103	Skeates, Nicole (F)	1415	
104	Skeates, Robert (M)	1415	
105	Murphy, Francine (F)	1418	J6N 1B1
106	Murphy, Georges (M)	1418	
107	Blouin, Ronald (M)	1423	J6N 1A9
108	Prichard, Avirril (M)	1425	J6N 1B1
109	Prichard, Dorothy (F)	1425	
110	Thibault, Ghislaine (F)	1426	J6N 1B1
111	Thibault, Jean Marc (M)	1426	
112	Taylor, Gérald (M)	1430	J6N 1B1
113	Taylor, Phyllis (F)	1430	
114	Dietrica, Michel (M)	1436	J6N 1B1
115	Michaud, Odette (F)	1438	J6N 1B1
116	Weiss, Gilbert (M)	1442	J6N 1B1
117	Weiss, Jean Daniel (M)	1442	
118	Weiss, Yvette (F)	1442	

RURAL/RURALE	electoral district/circonscription	URBAN/URBAINE
N° / page N° / of/de	CHÂTEAUGUAY	N° 207 / page N° 1 / of/de 3
polling division section de vote	certified certifié — signature(s)-enumerator(s) / signature(s)-recenseur(s)	polling division section de vote

F 303 **PRELIMINARY LIST OF ELECTORS**

8 5M-7-79

ELECTIONS CANADA

LISTE PRÉLIMINAIRE DES ÉLECTEURS

161095

This list of qualified electors for the polling division number as set out below was prepared for use at the pending federal election from information obtained at the enumeration and has been certified by the signature(s) below as to completeness and correctness so far as is possible.

La présente constitue la liste des électeurs de la section de vote dont le numéro apparaît plus bas préparée en vue de l'élection fédérale en cours d'après les renseignements recueillis lors du recensement. Le(s) recenseur(s) y a(ont) apposé sa(leur) signature, affirmant que cette liste est aussi complète et exacte que possible.

N°	CHEMIN DU LAC ST-LOUIS(SUITE)		
119	Scheffer, Jacques (M)	1445	J6N 1A9
120	Scheffer, Sylvia (F)	1445	
121	Martineau, Gérard (M)	1446	J6N 1B1
122	Tremblay, Michel (M)	1446	
123	Tremblay, Pierre (M)	1446	
124	Faubert, Louis-Joseph (M)	1460	J6N 1B1
125	Lajoie, Claire (F)	1464	J6N 1B1
126	Harinen, Thérèse (F)	1469	J6N 1B2
127	Poissant, Florient (M)	1469	
128	Caron, Denny (M)	1470	J6N 1B3
129	Caron, Emilien (M)	1470	
130	Savaria-Caron, Lucienne (F)	1470	
131	Deguire-Parent, Aline (F)	1474	J6N 1B3
132	Parent, Pierre Guy (M)	1474	
133	Parent, René (M)	1477	J6N 1B2
134	Parent, Rita (F)	1477	
135	Parent, Mariette (F)	1479	J6N 1B2
136	Parent, Gabrielle (F)	1481	J6N 1B2
137	Parent, Leonie (F)	1481	
138	Roy, Claudette (F)	1486	J6N 1B3
139	Roy, Yvon (M)	1486	
140	Pelletier, Raynald (M)	1490	J6N 1B3
141	Leblanc, Roger (M)	1500	J6N 1B3
142	Gendron, Jean Pierre (M)	1508	J6N 1B3
143	Gendron, Maria (F)	1508	
144	Roy, Donat (M)	1511	J6N 1B2
145	Callaghan, Gwendoline (F)	1513	J6N 1B2
146	Callaghan, Michael (M)	1513	
147	Callaghan, Terrence (M)	1513	
148	Gendron, Jean (M)	1514	J6N 1B3
149	Gendron, Marie Marthe (F)	1514	
150	Gendron, Yvon (M)	1514	
151	Arsenault, Jean Yves (M)	1515	J6N 1B2
152	Marseguerra, Doris (F)	1515	
153	Tourangeau, Marie Thérèse (F)	1518	J6N 1B3
154	Roy, Marguerite (F)	1520	J6N 1B3
155	Roy, Raymonde (F)	1520	
156	Turcot, Berthe (F)	1522	J6N 1B3
157	Turcot, Gérard (M)	1522	
158	Durand, Jean Guy (M)	1523	J6N 1B2
159	Durand, Lise (F)	1523	
160	Durand, Alfred (M)	1525	J6N 1B2
161	Durand, Henriette (F)	1525	
162	Marchand, Huguette (F)	1527	J6N 1B2
163	Marchand, Jacques (M)	1527	
164	Chayer, Marie Paule (F)	1529	J6N 1B2
165	Chayer, Maurice (M)	1529	
166	Chayer, Sylvie (F)	1529	
167	Demers, François (M)	1529	
168	Pilon, Brenda (F)	1532	J6N 1B3
169	Pilon, Jean Pierre (M)	1532	
170	Morrisseau, Claude (M)	1533	J6N 1B2
171	Richard, Cécile (F)	1533	
172	Burns, Frankie (M)	1535	J6N 1B2
173	Chayer, Paule (F)	1535	
174	Marquis, Denise (F)	1539	J6N 1B2
175	Marquis, Vicotr (M)	1539	
176	Carrière, Aimé (M)	1541	J6N 1B2
177	Duquette, Ovila (M)	1541	
178	Faille, Joel (M)	1541	
179	Leduc, Adrien (M)	1541	
180	Levasseur, Colette (F)	1541	
181	Levasseur, Paul Emile (M)	1541	
182	Roy, René (M)	1541	
183	Beauchamps, Monique (F)	1542	J6N 1B3
184	Marshall, Garry (M)	1542	
185	Allard, Denis (M)	1543	J6N 1B2
186	Allard, Louis (M)	1543	
187	Daoust, Nicole (F)	1543	
188	Gamble, Edward (M)	1544	J6N 1B3
189	Gamble, Steve (M)	1544	
190	Godin, Jeannette (F)	1544	
191	Parent, Bernard (M)	1545	J6N 1B2
192	Bourdon, Rose Berthe (F)	1545	
193	Guerin, Diane (F)	1547	J6N 1B2
194	Guérin, Jean Paul (M)	1547	
195	Gariépy, Benoit (M)	1550	J6N 1B3
196	Gariépy, Bertrand (M)	1550	
197	Gariépy, Jacques (M)	1550	
198	Dupuis, Florent (M)	1554	J6N 1B3
199	Dupuis, Rita (F)	1554	
200	Dupuis, Robert (M)	1554	
201	Keyhan, Jitiet (F)	1557	J6N 1B2
202	Keyhan, Rouhollah (M)	1557	
203	Chatelois, Alain (M)	1558	J6N 1B3
204	Chatelois, Gaétan (M)	1558	
205	Chatelois, Marielle (F)	1558	
206	Chatelois, Michel (M)	1558	
207	Chatelois, Robert (M)	1558	
208	Chatelois, Ronald (M)	1558	
209	Hanna, Francine (F)	1559	J6N 1B2
210	Hanna, Jean (M)	1559	
211	Dandurand, Michel (M)	1565	J6N 1B2
212	Farmer, Gisèle (F)	1565	
213	Sevigny, Avila (F)	1566	J6N 1B3
214	Sevigny, Rollande (F)	1566	
215	Groulx, Armand (M)	1568	J6N 1B3
216	Sevigny, Marie (F)	1568	
217	Sevigny,Richard (M)	1568	
218	Desjardin, André (M)	1575	J6N 1B2
219	Laberge, Huguette (F)	1575	
220	Gagnon, Marc (M)	1579	J6N 1B2
221	Lang, Linda (F)	1579	
222	Langevin, Andrée (F)	1586	J6N 1B3
223	Gendron, Chantal (F)	1587	J6N 1B2
224	Gendron, Léopold (M)	1587	
225	Gendron, Marielle (F)	1587	
226	Gendron, Sophie (F)	1587	
227	Rochefort, Georges (M)	1588	J6N 1B3
228	Rochefort, Suzanne (F)	1588	
229	Gendron,Antoine (M)	1589	J6N 1B2
230	Gendron, Liliane (F)	1589	
231	Trudeau, Georgette (F)	1590	J6N 1B3
232	Trudeau, Robert (M)	1590	
233	Brossoit, Christine (F)	1592	J6N 1B3
234	Brossoit, Marcel (M)	1592	
235	Brossoit, Robert (M)	1592	
236	Gendron, Diane (F)	1595	J6N 1B2
237	Gendron, Jean Guy (M)	1595	
238	Jager, Madeleine (F)	1596	J6N 1B3
239	Jager, Michel Sr (M)	1596	
240	Jager, Michel Jr (M)	1596	
241	Gendron, Bernadette (F)	1599	J6N 1B2
242	Tanguay, Diane (F)	1600	J6N 1B3

RURAL/RURALE

N° | page N° | of/de

polling division section de vote

electoral district/circonscription

CHÂTEAUGUAY

certified certifié

signature(s)-enumerator(s) / signature(s)-recenseur(s)

URBAN/URBAINE

N° 207 | page N° 2 | of/de 3

polling division section de vote

161096

F 303 **PRELIMINARY LIST OF ELECTORS**

ELECTIONS CANADA

LISTE PRÉLIMINAIRE DES ÉLECTEURS

8 5M-7-79

This list of qualified electors for the polling division number as set out below was prepared for use at the pending federal election from information obtained at the enumeration and has been certified by the signature(s) below as to completeness and correctness so far as is possible.

La présente constitue la liste des électeurs de la section de vote dont le numéro apparaît plus bas préparée en vue de l'élection fédérale en cours d'après les renseignements recueillis lors du recensement. Le(s) recenseur(s) y a(ont) apposé sa(leur) signature, affirmant que cette liste est aussi complète et exacte que possible.

N°			
243	Tanguay, Pierre (M)	1600	J6N 1B3
244	Filiatrault, Hector (M)	1603	J6N 1B2
245	Filiatrault, Yvette (F)	1603	
246	Gariépy, Jeannine (F)	1604	J6N 1B3
247	Gariépy, Philippe (M)	1604	
248	Rolland, Albert (M)	1606	J6N 1B3
249	Rolland, Manon (F)	1606	
250	Rolland, Suzanne (F)	1606	
251	Leduc, Jacques (M)	1607	J6N 1B2
252	Cousineau, Jeannine (F)	1607	
253	Leduc, Sylvain (M)	1607	
254	Jekyll, Frank (M)	1610	J6N 1B3
255	Jekyll, Siscely (F)	1610	
256	Trottier, Bernard (M)	1614	J6N 1B3
257	Trottier, Lucille (F)	1614	
258	Rock, Hélène (F)	1620	J6N 1B3
259	Rock, Lise (F)	1620	
260	Rock, Louise (F)	1620	
261	Rock, Réjean (M)	1620	
262	Rock, Yves (M)	1620	
263	Bonhomme, Claude (M)	1624	J6N 1B3
264	Trudeau, Réjeanne (F)	1624	
265	Paquette, Guy (M)	1625	J6N 1B2
266	Paquette, Yvonne (F)	1625	
267	Campeau, Thérèse (F)	1630	J6N 1B3
268	Laberge, Monique (F)	1632	J6N 1B3
269	Fontaine, Danielle (F)	1633	J6N 1B2
270	Trottier, Pierre (M)	1633	
271	Laberge, Micheline (F)	1634	J6N 1B3
272	Laberge, Yvon (M)	1634	
273	Desgens, Jean Claude (M)	1635	J6N 1B2
274	Desgens, Nicole (F)	1635	
275	Desrocher, Laurier (M)	1639	J6N 1B2
276	Desrocher, Solange (F)	1639	
277	Laberge, André (M)	1640	
278	Laberge, Marguerite (F)	1640	
279	Laberge, Maryse (F)	1640	
280	Lévesque, Lucie (F)	1641	J6N 1B2
281	Touchette, Jean (M)	1641	
282	Leduc, Bernard (M)	1643	J6N 1B2
283	Leduc, Jacques (M)	1643	
284	Leduc, René (M)	1643	
285	Leduc, Thérèse (F)	1643	
286	Leduc, Carmen (F)	1645	J6N 1B2
287	Leduc, Denis (M)	1645	
288	Legault, Monique (F)	1649	J6N 1B2
289	Theriault, Leopold (M)	1649	
290	Leduc, Aimé (M)	1659	J6N 1B2
291	Poissant, Céline (F)	1659	
292	Baril, Denise (F)	1675	J6N 1B2
293	Baril, Jean François (M)	1675	
294	Marchand, Gilberte (F)	1675	
295	Marchand, Gilles (M)	1675	
296	Marchand, Paul Emile (M)	1675	
297	Marchand, Diane (F)	1677	J6N 1B2
298	Marchand, Marcel (M)	1677	
299	Lachapelle, Dominique (FO	1678	J6N 1B3
300	Lachapelle, Mario (M)	1678	
301	Bourdon, Huguette (F)	1691	J6N 1B2
302	Bourdon, Léo (M)	1691	
303	Dumont, Benoit (M)	1703	J6N 1B2
304	Dumont, Céline (F)	1703	
305	Dumont, Jacques (M)	1703	
306	Dumont, Thérèse (F)	1703	

RUE DE LA GARE

N°			
307	Caron, André (M)	2	J6N 1G6
308	Caron, Monique (F)	2	
309	Demers, Jacques (M)	4	J6N 1G5
310	Robineault, Ghislaine (F)	4	
311	Fortin, Johanne (F)	5	J6N 1G5
312	Monnière, Richard (M)	5	
313	Provost, Laura (F)	5	
314	Giroux, Louise (F)	6	J6N 1G6
315	Samson, Jean Yves (M)	6	
316	Plante, Johanne (F)	8	J6N 1G6
317	Parent, André (M)	11	J6N 1G6
318	Parent, Thérèse (F)	11	
319	Larin, Josée (F)	11B	J6N 1G6
320	Parent, Yves (M)	11B	
321	Church, Nicole (F)	16	J6N 1G6
322	Church, Michel (M)	16	
323	Labbé, Marie Reine (F)	16	

RURAL/RURALE

N° | page | N° | of/de

polling division / section de vote

electoral district/circonscription: CHÂTEAUGUAY

certified / certifié

signature(s)-enumerator(s) / signature(s)-recenseur(s)

URBAN/URBAINE

N° 207 | page N° 3 | of/de 3

polling division / section de vote

F 303 — 85M-7-79

PRELIMINARY LIST OF ELECTORS

ELECTIONS CANADA

LISTE PRÉLIMINAIRE DES ÉLECTEURS

161097

This list of qualified electors for the polling division number as set out below was prepared for use at the pending federal election from information obtained at the enumeration and has been certified by the signature(s) below as to completeness and correctness so far as is possible.

La présente constitue la liste des électeurs de la section de vote dont le numéro apparaît plus bas préparée en vue de l'élection fédérale en cours d'après les renseignements recueillis lors du recensement. Le(s) recenseur(s) y a(ont) apposé sa(leur) signature, affirmant que cette liste est aussi complète et exacte que possible.

LERY

(Parc) BELLEVUE

N°			
1	Hurtubise, Christine (F)	1	J6N1E9
2	Benoit, Nicole (F)	2	
3	Goyette, Bernard (M)	2	
4	Beaudoin, Denise (F)	4	
5	Beaudoin, Jean-Guy (M)	4	
6	Auger, André (M)	5	
7	Auger, Carole (F)	5	
8	Auger, Murielle (F)	5	
9	Auger, Richard (M)	5	
10	Boyle, Danny (M)	6	
11	Renaud, Patricia (F)	6	
12	Auger, Gilbert (M)	7	
13	Duquette, Guy (M)	7	
14	Campbell, Daphne (F)	18	
15	Campbell, Goodwill (M)	18	
16	Bissonnette, Jules (M)	19	
17	Dionne, Germaine (F)	19	
18	Hudson, Hubert (M)	19	
19	Hudson, Jeanine (F)	19	
20	Bourguoin, Gertrude (F)	20	
21	Moorehouse, Audrey (F)	21	
22	Moorehouse, Tom (M)	21	
23	Alleyne, John Antonio (M)	22	
24	Alleyne, Loreta (F)	22	
25	Foster, Vida (F)	22	
26	Fortier, Hélène (F)	23	
27	Fortier, Henri-Louis (M)	23	
28	Fortier, Juliette (F)	23	
29	Fortier, Yvan (M)	23	

(Parc) BURGOYNE

N°			
30	Populus, Jacques (M)	2	J6N1G9
31	Populus, Jean-Paul (M)	2	
32	Gendron, Yvon Jr. (M)	4	
33	Lapointe, Sylvie (F)	4	
34	Dupont, André (M)	8	
35	Dupont, Denise (F)	8	
36	McEwen, Archie (M)	10	
37	McEwen, Gladys (F)	10	
38	Gendron, Edith (F)	15	J6N1H1
39	Gendron, Michel (M)	15	
40	Meunier, Jocelyne (F)	19	
41	Meunier, Michel (M)	19	
42	St-Onge, Bernard (M)	24	J6N1G9
43	St-Onge, Henriette (F)	24	
44	Langlois, Léa (F)	25	J6N1H1
45	Enros, Heather (F)	26	J6N1G9
46	Enros, Paul (M)	26	

DE LA GARE

N°			
47	Boulay, Daniel (M)	20	J6N1G7
48	Corbeil, Marie-Josée (F)	20	
49	Spisak, Francine (F)	22	
50	Spisak, Pierre (M)	22	
51	Bouchard, Ginette (F)	22-A	
52	Bouchard, Jean (M)	22-A	
53	Bonnier, Jacques (M)	23	J6N1G8
54	Bonnier, Thérèse (F)	23	
55	Desrochers, Danielle (F)	24	J6N1G7
56	Desrochers, Jacquelain (M)	24	
57	Goyer, Edith (F)	25	J6N1G8
58	Goyer, Gilles (M)	25	
59	Goyer, Lucienne (F)	25	
60	Lalonde, Alban (M)	26	J6N1G7
61	Lalonde, Lilianne (F)	26	
62	Gélinas, Gilberte (F)	27	J6N1G8
63	Bédard, Claire (F)	29	
64	Vadeboncoeur, Fernand (M)	29	
65	Normandin, Roger (M)	30	J6N1G7
66	Normandin, Yolande (F)	30	
67	Parent, Cécile (F)	30-A	
68	Parent, Mario (M)	30-A	
69	Parent, Raymond (M)	30-A	
70	Parent, Sylvain (M)	30-A	
71	Landreville, Ronald (M)	32	
72	Provost, Francine (F)	32	
73	Leduc, Adolphe (M)	38	
74	Leduc, Dolorès (F)	38	
75	Picard, Yves (M)	38	

(Boul.) DE LERY

N°			
76	Bourelle, Alain (M)	1345	J6N1C2
77	Tranquille, Nicole (F)	1345	
78	Daigneault, Chantal (F)	1347	
79	Nadeau, Alain (M)	1347	
80	Raiche, Jacques (M)	1355	
81	Livingston, John (M)	1357	
82	Perkins, Arthur (M)	1357	
83	Leduc, Louis-Joseph (M)	1449	J6N1C3
84	Leduc, Marie (F)	1449	
85	Mitchell, Hélène (F)	1497	
86	Mitchell, Claudette (F)	1503	
87	Mitchell, Pierre (M)	1503	
88	Pouliot, Sylvain (M)	1505	
89	Primeau, André (M)	1507	
90	Primeau, Carole (F)	1507	
91	Primeau, Gaétan (M)	1507	
92	Primeau, Pierrette (F)	1507	
93	Royko, Jocelyne (F)	1508	J6N1C4
94	Royko, Lee (M)	1508	
95	Parent, Jacques (M)	1531	J6N1C3
96	Parent, Martin (M)	1531	
97	Fortier, André (M)	1545	
98	Fortier, Lise (F)	1545	
99	Boisvert, André (M)	1550	J6N1C4
100	Boisvert, Johanne (F)	1550	
101	Deguire, Nicole (F)	1551	J6N 1C3
102	Robert, Claudette (F)	1601	
103	Robert, Georges (M)	1601	
104	Robert, Mario (M)	1601	
105	Thorne, Cécile (F)	1605	
106	Thorne, Malcolm (M)	1605	
107	Théoret, Gérald (M)	1703	
108	Théoret, Mariette (F)	1703	

(Parc) NOTRE-DAME

N°			
109	Bélanger, Alain (M)	1	J6N1G3
110	Bélanger, André (M)	1	

RURAL/RURALE — N° — page — N° — of/de — polling division / section de vote

electoral district / circonscription: CHATEAUGUAY

certified / certifié — signature(s)-enumerator(s) / signature(s)-recenseur(s)

URBAN/URBAINE — N° 208 — page N° 1 of/de 3 — polling division / section de vote

F. 303 — 8 5M-7 79

PRELIMINARY LIST OF ELECTORS

ELECTIONS CANADA

LISTE PRÉLIMINAIRE DES ÉLECTEURS

161098

This list of qualified electors for the polling division number as set out below was prepared for use at the pending federal election from information obtained at the enumeration and has been certified by the signature(s) below as to completeness and correctness so far as is possible.

La présente constitue la liste des électeurs de la section de vote dont le numéro apparaît plus bas préparée en vue de l'élection fédérale en cours d'après les renseignements recueillis lors du recensement. Le(s) recenseur(s) y a(ont) apposé sa(leur) signature, affirmant que cette liste est aussi complète et exacte que possible.

N°			
	(Parc) NOTRE-DAME		
111	Bélanger, Nicole (F)	1	J6N1G3
112	Lavigueur, Carmen (F)	2	J6N1G4
113	Lavigueur, Yves (M)	2	
114	Bélanger, Pierre (M)	4	
115	Tranquille, Francine (F)	4	
116	Allard, Diane (F)	5-A	J6N1G3
117	Proulx, Daniel (M)	5-A	
118	Michaud, Henri (M)	6	J6N1G4
119	Michaud, Jeanne (F)	6	
120	Dagenais, Carmen (F)	9	J6N1G3
121	Legault, Joseph (M)	10	J6N1G4
122	Legault, Meloche, Simone (F)	10	
123	Laplante, Claude (M)	12	
124	Laplante, Daniel (M)	12	
125	Laplante, Lise (F)	12	
126	Laplante, Stéphane (M)	12	
127	Laplante, Sylvain (M)	12	
128	Burns, Claude (M)	16	
129	Burns, Francine (F)	16	
130	Charette, Robert (M)	19	J6N1G3
131	Dion, Floride (F)	19	
132	Jauvin, Marie (F)	19	
133	Plouffe, Alain (M)	19	
134	Demers, Ginette (F)	23	
135	Demers, Pierre (M)	23	
136	Agagnier, Michel (M)	26	J6N1G4
137	Boisvert, Françoise	26	
138	Lefrançois, Jean-Guy (M)	27	J6N1G3
139	Lefrançois, Josette (F)	27	
140	Dagenais, Ginette (F)	29	
141	Dagenais, Robert (M)	29	
	PAUL		
142	Gariépy, Jocelyne (F)	1	J6N3H1
143	St-Onge, Réjean (M)	1	
144	Demers, Diane (F)	2	J6N3H2
145	Demers, Pierre (M)	2	
146	Plamondon, Fabienne (F)	3	J6N3H1
147	Plamondon, Richard (M)	3	
148	Bougie, Heather (F)	4	J6N3H2
149	Lavallée, Benoit (M)	4	
150	Lalonde, Benoit (M)	5	J6N3H1
151	Lapierre, Nicole (F)	5	
152	Celier, Gisèle (F)	6	
153	Celier, Raymond (M)	6	
154	Lavallée, Daniel (M)	7	J6N3H1
155	Lavallée, Denise (F)	7	
156	Lavallée, Jacques (M)	7	
157	Lavallée, Stéphane (M)	7	
158	Lemay, Diane (F)	8	J6N3H2
159	Lemay, Gilles (M)	8	
160	Nadeau, Yvette (F)	9	J6N3H1
161	Proulx, Valmont (M)	9	
162	Proulx, Victor (M)	9	
163	Pelletier, Denise (F)	11	
164	Surprenant, Jacques (M)	11	
165	Faubert, Daniel (M)	13	
166	Faubert, Lucie (F)	13	
167	Beaudin, Gérald (M)	14	J6N3H2
168	Chiasson, Cordy (F)	14	J6N3H2
169	Chiasson, Michel (M)	14	
170	Roussel, Chantal (F)	14	
171	Dion, Francine (F)	15	J6N3H1
172	Dion, Marcel (M)	15	
173	Trudeau, Marc (M)	17	
174	Trudeau, Marie-France	17	
175	Groulx, Denis (M)	18	J6N3H2
176	Groulx, Linda (F)	18	
177	Desrochers, Jeanine (F)	19	J6N3H1
178	Ducasse, Gilbert (M)	19	
179	Debonville, Jean-Paul (M)	20	J6N3H2
180	Debonneville, Marie-Ange (F)	20	
181	Lacombe, Réjean (M)	21	J6N3H1
182	Lacombe, Renée (F)	21	
183	Bertrand, Sylvie (F)	24	J6N3H2
184	Loyer, Claude (M)	24	
	(Parc) TISSEUR		
185	Bigaouette, Pierrette (F)	1	J6N1G1
186	Allard, Johanne (F)	2	J6N1G2
187	Allard, Marc (M)	2	
188	Bigaouette, Raymond (M)	3	J6N1G1
189	Bigaouette, Réjeanne (F)	3	
190	Morin, Michel (M)	3	
191	Beauchemin, Aimé (M)	4	J6N1G2
192	Beauchemin, Thérèse (F)	4	
193	Boisvert, Ludivine (F)	4	
194	Ducas, Raymonde (F)	5	J6N1G1
195	Ducas, Rosaire (M)	5	
196	Agnan, Gilles (M)	7	
197	Valerand, Guy (M)	7-A	
198	Lavoie, Francine (F)	8	J6N1G2
199	Lavoie, Pierre (M)	8	
200	Lussier, Gabriel (M)	9	J6N1G1
201	Lussier, Monique (F)	9	
202	Charette, Michel (M)	11	
203	Parker, Richard (M)	11	
204	Parker, Marguerite (F)	11	
205	Parker, Sylvie (F)	11	
206	Nadeau, Christian (M)	12	J6N1G2
207	Nadeau, Claude (M)	12	
208	Nadeau, Lucie (F)	12	
209	Nadeau, Aline (F)	14	
210	Nadeau, Léandre (M)	14	
211	Lavoie, Dubé, Manon (F)	15	J6N1G1
212	Lavoie, Richard (M)	15	
213	Lavoie, Guy (M)	16	J6N 1G2
214	Turcotte, Lucie (F)	16	
215	Ducas, Benoit (M)	18	
216	Ducas, Carmen (F)	18	
217	Ducas, Raymond (M)	18	
218	Hamel, Germain (M)	19	J6N1G1
219	Hamel, Nicole (F)	19	
220	Provost, Jeannette (F)	21	
221	Provost, Olivier (M)	21	
222	Bouchard, André (M)	22	J6N1G2
223	Bouchard, Réjean (M)	22	
224	Bouchard, Thérèse (F)	22	
225	Ducas, Denis (M)	23	J6N1G1
226	Ducas, Linda (F)	23	

RURAL/RURALE	electoral district/circonscription	URBAN/URBAINE
N° / page / N° / of/de	CHATEAUGUAY	N° 208 / page N° 2 of/de 3
polling division / section de vote	certified / certifié — signature(s) enumerator(s) / signature(s)-recenseur(s)	polling division / section de vote

F 303 PRELIMINARY LIST OF ELECTORS

85M-7-79

ELECTIONS CANADA

161099

LISTE PRÉLIMINAIRE DES ÉLECTEURS

This list of qualified electors for the polling division number as set out below was prepared for use at the pending federal election from information obtained at the enumeration and has been certified by the signature(s) below as to completeness and correctness so far as is possible.

La présente constitue la liste des électeurs de la section de vote dont le numéro apparaît plus bas préparée en vue de l'élection fédérale en cours d'après les renseignements recueillis lors du recensement. Le(s) recenseur(s) y a(ont) apposé sa(leur) signature, affirmant que cette liste est aussi complète et exacte que possible.

(Parc) TISSEUR

N°			
227	Davidson, Angus (M)	25	J6N1G1
228	Davidson, Connor, Elizabeth (F)	25	J6N1G1
229	Totunov, Christo (M)	30	J6N1G2
230	Totunov, Pierrette (F)	30	
231	Totunov, Stéphane (M)	30	
232	Châtelois, Marie-Andrée (F)	32	J6N1G2
233	Totunov, Yvan (M)	32	
234	Lefrançois, Guylaine (F)	33	J6N1G1
235	Martin, Jean-Rock (M)	33	
236	Bourque, Monique (F)	34	J6N1G2
237	Bourque, Roland (M)	34	
238	Bourque, Sylvain (M)	34	
239	Hudson, Lise (F)	35	J6N1G1
240	Hudson, Pierre-Yves (M)	35	
241	Wright, Albert (M)	36	J6N1G2
242	Wright, Dorothy (F)	36	
243	Bellefleur, Sylvie (F)	37	J6N1G1
244	Gauthier, Donald (M)	37	
245	Doyon, Eugide (M)	39	
246	Duhaime, Gilles (M)	41	
247	Legault, Pierrette (F)	41	
248	Debonville, Cécile (F)	42	J6N1G2
249	Debonville, Claude (M)	42	
250	Debonville, Raymond (M)	42	
251	Doyon, Armand (M)	43	J6N1G1
252	Doyon, Yvette (F)	43	
253	Gilbert, Marcel (M)	45	
254	Gilbert, Marie-Rose (F)	45	
255	Bernard, Hélène (F)	47	
256	Bernard, Louis-Marie (M)	47	
257	Bernard, Yvonne (F)	47	
258	Maltais, Adrien (M)	49	
259	Maltais, Lise (F)	49	

RURAL/RURALE

N° | page | N° | of/de

polling division - section de vote

electoral district/circonscription

CHATEAUGUAY

certified certifié

signature(s)-enumerator(s) / signature(s)-recenseur(s)

URBAN/URBAINE

N° 208 | page N° 3 | of/de 3

polling division section de vote

161100

F 303 PRELIMINARY LIST OF ELECTORS

8 SM-7-79

ELECTIONS CANADA

LISTE PRÉLIMINAIRE DES ÉLECTEURS

This list of qualified electors for the polling division number as set out below was prepared for use at the pending federal election from information obtained at the enumeration and has been certified by the signature(s) below as to completeness and correctness so far as is possible.

La présente constitue la liste des électeurs de la section de vote dont le numéro apparaît plus bas préparée en vue de l'élection fédérale en cours d'après les renseignements recueillis lors du recensement. Le(s) recenseur(s) y a(ont) apposé sa(leur) signature, affirmant que cette liste est aussi complète et exacte que possible.

N°	LERY BOUL. DE LERY		
1	Allen, Norma (F)	406	J6N 1A3
2	Allen, Virginia (F)	406	
3	Burdon, Neil (M)	412	
4	Reid-Burdon,Janet (F)	412	
5	Burdon, Roy (M)	418	J6N 1B4
6	Burdon, Julia (F)	418	
7	Burdon, Cathy (F)	418	
8	Burdon,Sandra (F)	418	
9	Turcot, Remi (M)	422	
10	Desjarlais, Cecile(F)	422	
11	Burdon, John (M)	424	
12	Burdon, Terry (F)	424	
13	Priest-Brown,Frank (M)	426	
14	Priest-Brown, Lisa (F)	426	
15	Ruel, Marcel (M)	428	
16	Turgeon, France (F)	428	
17	Egerton, Clifford (M)	626	J6N 1B6
18	Egerton, Madge (F)	626	
19	Egerton, Alfred (M)	626	
20	Delhaes, Pierre (M)	637	J6N 1B5
21	Delhaes, Lise (F)	637	
22	Prichard, Vincent (M)	641	
23	Prichard, Murray (M)	641	
24	Prichard, Dorothea (F)	641	
25	Mercier, Edgar (M)	701	
26	Mercier, Jacqueline (F)	701	
27	Labrecque, Serge (M)	705	
28	Pepin, Celine (F)	705	
29	Mercier, Leonidas (M)	707	
30	Daigneault, Serge (M)	709	
31	Daigneault, Celine (F)	709	
32	Rufiange, Andre (M)	787	
33	Rufiange, Blandine (F)	787	
34	Page, Adrien (M)	801	
35	Page, Francine (F)	801	
36	De Repentigny, Michel (M)	831	
37	Gray, Eileen (F)	831	
38	Ross, Grant (M)	903	J6N 1B8
39	Ross, Keith (M)	903	
40	Ross, Peter (M)	903	
41	Ross, Graeme (M)	903	
42	Ross, Barbara (F)	903	
43	Heppell, Raymond (M)	925	
44	Heppell, Dorina (F)	925	
45	Heppell, Jacinthe (F)	925	
46	Heppell, Marlene (F)	925	
47	Godin, Claude (M)	927	
48	Godin, Monique (F)	927	
49	Huzel, Jean-Paul (M)	929	
50	Huzel, Michelle (F)	929	
51	Rondeau, Gilles (M)	967	
52	Rondeau, Lise (F)	967	
53	Berube, Pierre (M)	969	
54	Patenaude, Andree (F)	969	
55	Marion, Hubert (M)	1037	J6N 1B9
56	Marion, Jeannine (F)	1037	
57	Poirier, Andre (M)	1074	J6N 1B7
58	Poirier, Daniel (M)	1074	
59	Poirier, Claire (F)	1074	
60	Desaulniers, Georges (M)	1083	J6N 1B9
61	Charron, Louise (F)	1083	
62	Napoleoni, Giuseppe (M)	1100	J6N 1B7
63	Napoleoni, Denise (F)	1100	
64	Cloutier, Lucien (M)	1145	J6N 1B9
65	Cloutier, Ginette (F)	1145	
66	Garceau, Denis (M)	1148	J6N 1E7
67	Garceau, Georges (M)	1148	
68	Gendron, Medard (M)	1201	J6N 1C1
69	Gendron, Simone (F)	1201	
70	Gendron, Pierre (M)	1201	
71	Gendron, Serge (M)	1201	
72	Gagnon, Daniel (M)	1205	J6N 1V0
73	Bosse, Sarah (F)	1205	
74	Reach, David (M)	1205A	
75	Pinard, Marie-Claude (F)	1205A	
76	Bonin, Yvon (M)	1340	J6N 1B1
77	Bonin, Ginette (F)	1340	
78	PARC GENDRON		
78	Godin, Fernand (M)	1	J6N 1E6
79	Godin, Marie-Claire (F)	1	
80	Gendron, Michel (M)	2	J6N 1E7
81	Gendron, Roger A. (M)	2	
82	Gendron, Marie-Berthe (F)	2	
83	Gendron, Martine (F)	2	
84	Mantion, Horace (M)	3	J6N 1E6
85	Mantion, Berthe (F)	3	
86	Mantion, Josee (F)	3	
87	Clement, Rollande (F)	4	J6N 1E7
88	Laberge, Remi (M)	5	J6N 1E6
89	Laberge, Bernard (M)	5	
90	Laberge, Marie-Reine (F)	5	
91	Laberge, Helene (F)	5	
92	Laberge, Celine (F)	5	
93	Bedard, Robert (M)	6	J6N 1E7
94	Bedard, Irene (F)	6	
95	Guillemette, Guy (M)	10	
96	Guillemette, Francine (F)	10	
97	Crawford, Dean (M)	12	
98	Crawford, Normande (F)	12	
99	Crawford, Susie (F)	12	
100	Bourdon, Louis (M)	13	J6N 1E6
101	Bourdon, Micheline (F)	13	
102	Labreche, Georges (M)	15	
103	Labreche, Lise (F)	15	
104	Proulx, Andre (M)	17	
105	Proulx, Jeannine (F)	17	
106	Proulx, Linda (F)	17	
107	St-Pierre, Benoit (M)	18	J6N 1E7
108	Frappier, Sylvie (F)	18	
109	Gallant, Denis (M)	19	J6N 1E6
110	Gallant, Mary (F)	19	
111	Gallant, Ronald (M)	19	
112	Quesnel, Guy (M)	19	
113	Lefebvre, Louisette (F)	20	J6N 1E7
114	Lefebvre, Linda (F)	20	
115	Larocque, Leonard (M)	21	J6N 1E6
116	Larocque, Gilbert (M)	21	
117	Larocque, Rita (F)	21	
118	Crepin, Philippe (M)	22	J6N 1E7
119	Crepin, Marie-France (F)	22	
120	Dujmovic, Lucien (M)	23	J6N 1E6
121	Dujmovic, Adda (F)	23	

RURAL/RURALE

N° | page | N° | of/de

polling division section de vote

electoral district/circonscription

Chateauguay

certified / certifié

signature(s)-enumerator(s) / signature(s)-recenseur(s)

Pierrette David | France Bosse

URBAN/URBAINE

N° 209 | page N° 1 of/de 3

polling division section de vote

F 303 PRELIMINARY LIST OF ELECTORS

ELECTIONS CANADA

LISTE PRÉLIMINAIRE DES ÉLECTEURS

161101

8 5M-7-79

This list of qualified electors for the polling division number as set out below was prepared for use at the pending federal election from information obtained at the enumeration and has been certified by the signature(s) below as to completeness and correctness so far as is possible.

La présente constitue la liste des électeurs de la section de vote dont le numéro apparaît plus bas préparée en vue de l'élection fédérale en cours d'après les renseignements recueillis lors du recensement. Le(s) recenseur(s) y a(ont) apposé sa(leur) signature, affirmant que cette liste est aussi complète et exacte que possible.

N°			
	PARC GENDRON		
122	Dujmovic, Yves (M)	23	J6N 1E6
123	Dujmovic, Ghislaine (F)	23	
124	Dumouchel, Richard (M)	24	J6N 1E7
125	Faubert, France (F)	24	
126	Nadeau, Cerille (M)	25	J6N 1E6
127	Nadeau, Doris (F)	25	
128	Nadeau, Guy (M)	25	
129	Nadeau, Serge (M)	25	
130	Lavoie, Gaston (M)	27	
131	Lafleur, Denise (F)	27	
132	Fortin, Jean-Paul (M)	31	
133	Vigneault-Fortin, Suzanne (F)	31	
134	Vigneault, Jean (M)	31A	
135	Vigneault, Rejeanne (F)	31A	
136	Cusson, Maurice (M)	33	
137	Cusson, Claudette (F)	33	
138	Cusson, Lynn (F)	33	
139	Cusson, France (F)	33	
140	Ferrie, Josette (F)	34	J6N 1E7
141	Grandvillemin-Ferrie, Ginette	34	
142	Lepine, Roger (M)	36	
143	Gunner, Micheline (F)	36	
144	Sarrazin, Jean-Pierre (M)	37	J6N 1E6
145	Sarrazin, Carolla (F)	37	
146	Delforge, Francis (M)	41	
147	Delforge, Ginette (F)	41	
	PARC WOODLANDS		
148	Giroux, Robert (M)	2	J6N 1E3
149	Giroux, Marguerite (F)	2	
150	Moreau, Gerard (M)	3	J6N 1E4
151	Moreau, Huguette (F)	3	
152	Hebert, Andre (M)	6	J6N 1E3
153	Lavoie, Sylvie (F)	6	
154	Chenier, Shirley (F)	8	
155	Filion, Claude (M)	11	J6N 1E4
156	Boisse, Debra (F)	11	
157	Gagnon, Bertrand (M)	12	J6N 1V0
158	Gagnon, Rose-Aime (F)	12	
159	Gagnon, Yves (M)	12	
160	Leduc, Yvon (M)	12	
161	Thibert, Gaetan (M)	12	
162	Gagnon, Jeanne (F)	12A	J6N 1E3
163	Gagnon, Nicole (F)	12B	
164	Desilets, Sylvain (M)	13	J6N 1E4
165	Desilets, Gilberte (F)	13	
166	Lebel, Fernand (M)	16	J6N 1E3
167	Lebel, Antoinette (F)	16	
168	St-Pierre, Real (M)	17	J6N 1E5
169	St-Pierre, Monique (F)	17	
170	Leberre, Helen (F)	18	J6N 1E3
171	Gagnon, Roger (M)	20	
172	Gagnon, Nicole (F)	20	
173	Maheu, Michel (M)	24	
174	Maheu, Christiane (F)	24	
175	Ross, Robert B. (M)	27	J6N 1E5
176	Ross, Bonnie (F)	27	
177	Paradis, Claude (M)	29	
178	Gagne-Paradis, Christine (F)	29	J6N 1E5
179	Gagne, Albert (M)	31	
180	Bertrand, Julien (M)	31	J6N 1E5
181	Gagne, Gemma (F)	31	
182	Bertrand, Claire (F)	31	
183	Lavoie, Gerald (M)	32	J6N 1E3
184	Lavoie, Claire (F)	32	
185	Lalonde, Denis (M)	33	J6N 1E5
186	Lavigne, Julie (F)	33	
187	Bourrelle, Jean-Guy (M)	34	J6N 1E3
188	Bourrelle, Monique (F)	34	
189	Houle, Marcel (M)	35	J6N 1E5
190	Houle, Jeanne (F)	35	
191	Fortin, Gerald (M)	36	J6N 1E3
192	Fortin, Denise (F)	36	
193	Lebel, Hector (M)	37	J6N 1E5
194	Lebel, Anne-Marie (F)	37	
195	Vaillancourt, Pierre (M)	38	J6N 1E3
196	Fortin, Jeannine (F)	40	
197	Fortin, Jean-Guy (M)	40	
198	Laliberte, Gaetan (M)	41	J6N 1E5
199	Laliberte, Gabriel (F)	41	
200	Laliberte, Noella (F)	41	
201	Bourdon, Denis (M)	42	J6N 1E3
202	Bourdon, Carole (F)	42	
203	Fortin, Richard (M)	43	J6N 1E5
204	Fortin, Rachel (F)	43	
205	Liboiron, Andre (M)	44	J6N 1E3
206	Liboiron, Yolande (F)	44	
207	Leduc, Francois (M)	45	J6N 1E5
208	Simard-Leduc, Helene (F)	45	
209	Clouatre, Rene (M)	47	
210	Leduc, Danielle (F)	47	
211	Delforge, Francois (M)	48	J6N 1E3
212	Delforge, Denise (F)	48	
213	Proulx, Neil (M)	49	J6N 1E5
214	Proulx, Loretta (F)	49	
215	Poisson, Real (M)	52	J6N 1E3
216	Poisson, Claudette (F)	52	
217	Poisson, Marc (M)	52	
218	Starnino, Nino (M)	53	J6N 1E5
219	Starnino, Yolande (F)	53	
220	Vosburgh, Richard (M)	55	
221	Vosburgh, Marie-Claire (F)	55	
222	Pesant, Albert (M)	57	
223	Pesant, Noella (F)	57	
	PRINCIPALE		
224	Thorley, Philyppa (F)	20	J6N 1E3
	ST-LAURENT		
225	Rousseau, Raymond (M)	21	J6N 3E4
226	Rousseau, Lynn (F)	21	
227	Gagnon, Gilles (M)	23	J6N 1E5
228	Gagnon, Francoise (F)	23	
229	Gagnon, Guy (M)	23	
230	Gagnon, Diane (F)	23	
231	Gagnon, Claude (M)	23	
232	Gagnon, Denis (M)	23	
233	Gagnon, Mario (M)	23	
234	Gendron, Real (M)	32	J6N 1C5
235	Gendron, Jeanne (F)	32	
236	Gendron, Michel (M)	32	

RURAL/RURALE

N° | page N° | of/de

polling division / section de vote

electoral district/circonscription: Chateauguay

certified / certifié — signature(s)-enumerator(s) / signature(s)-recenseur(s): Pierrette David | France Bégin

URBAN/URBAINE

N° 209 | page N° 2 | of/de 3

polling division / section de vote

161102

F 303 PRELIMINARY LIST OF ELECTORS

ELECTIONS CANADA

LISTE PRÉLIMINAIRE DES ÉLECTEURS

8.5M-7-79

This list of qualified electors for the polling division number as set out below was prepared for use at the pending federal election from information obtained at the enumeration and has been certified by the signature(s) below as to completeness and correctness so far as is possible.

La présente constitue la liste des électeurs de la section de vote dont le numéro apparaît plus bas préparée en vue de l'élection fédérale en cours d'aprés les renseignements recueillis lors du recensement. Le(s) recenseur(s) y a(ont) apposé sa(leur) signature, affirmant que cette liste est aussi complète et exacte que possible.

N°				N°
	ST-LAURENT			
237	St-Onge, Blanche (F)	613	J6N 1C6	
238	Bonin, Real (M)	614	J6N 1C7	
239	Bonin, Rollande (F)	614		
240	Bonin, Nathalie (F)	614		
241	Gagnier, Mario (M)	615	J6N 1C6	
242	Montpetit, Diane (F)	615		
243	Ball, Freda (F)	616	J6N 1C7	
244	Allen, John (M)	618		
245	Trudeau, Hercule (M)	619	J6N 1C6	
246	Trudeau, Cecile (F)	619		
247	Trudeau, Serge (M)	619		
248	Oldham, David (M)	622	J6N 1B6	
249	Sandellin, Lynn (F)	622		
250	Brouillet, Claude (M)	623	J6N 1C6	
251	Brouillet, Micheline (F)	623		
252	Brouillet, Anick (F)	623		
253	Dixon, John (M)	625		
254	Dixon, Gail (F)	625		
255	Lachaine, Lise (F)	629		
256	Tetrault, Reginald (M)	629		
257	Retallack, John (M)	630	J6N 1C7	

RURAL/RURALE		electoral district/circonscription	URBAN/URBAINE	
N°	page	Chateauguay	N°	page
	N° of/de	certified signature(s)-enumerator(s) / signature(s)-recenseur(s)	209	N° 3 of/de 3
polling division section de vote		Pierrette David / Fraser Begin	polling division section de vote	

161103

F 303 **PRELIMINARY LIST OF ELECTORS**

ELECTIONS CANADA

LISTE PRÉLIMINAIRE DES ÉLECTEURS

8.5M-7-79

This list of qualified electors for the polling division number as set out below was prepared for use at the pending federal election from information obtained at the enumeration and has been certified by the signature(s) below as to completeness and correctness so far as is possible.

La présente constitue la liste des électeurs de la section de vote dont le numéro apparaît plus bas préparée en vue de l'élection fédérale en cours d'après les renseignements recueillis lors du recensement. Le(s) recenseur(s) y a(ont) apposé sa(leur) signature, affirmant que cette liste est aussi complète et exacte que possible.

Nº	Caughnawaga Indian Reserve No. 14
1	Adams, Elizabeth (F)
2	Adams, Kathleene Debra Kawanaente (F)
3	Adams, Eva Maria (F)
4	Albany, Peter Kaneratakeron (M)
5	Albany, Mary (F)
6	Albany, Joseph K (M)
7	Albany, Alma (F)
8	Albany, Angus Jr. Skanetatt (M)
9	Albany, Marie (F)
10	Albany, Leslie (M)
11	Albany, Carl Constant (M)
12	Albany, Virginia (F)
13	Albany, Ronald (M)
14	Albany, Lois (F)
15	Albany, Thomas Leonard (M)
16	Albany, Mary (F)
17	Albany, Sandy Kawennihe (F)
18	Albany, Louis (M)
19	Albany, John Atiataronne (M)
20	Albany, Allan James (M)
21	Albany, John (M)
22	Albany, Harold (M)
23	Albany, Charles Leonard (M)
24	Albany, Anita (F)
25	Albany, Thomas Constant (M)
26	Albany, Randolph Constant (M)
27	Albany, Peter Denis (M)
28	Albany, Theresa (F)
29	Albany, Barry Russell (M)
30	Albany, Cecile (F)
31	Albany, Jimmy (M)
32	Albany, Paul Leon (M)
33	Albany, James Leonard (M)
34	Albany, Alfred (M)
35	Albany, Betty Lou (F)
36	Albany, Kathleen (F)
37	Albany, Margie (F)
38	Albany, Carl Kenneth (M)
39	Albany, Donna Jean (F)
40	Albany, Karen Annette (F)
41	Albany, Debra Dawn (F)
42	Albany, Perry Donald Joseph (M)
43	Albany, David (M)
44	Albany, Gary Joseph Tioroniakte (M)
45	Albany, Janice Elizabeth (F)
46	Albany, Mark (M)
47	Alfred, Florence Karonhiatenha (F)
48	Alfred, Angus (M)
49	Alfred, Margaret Kaiatanoron (F)
50	Alfred, Peter (M)
51	Alfred, Priscilla (F)
52	Alfred, Marguerite (F)
53	Alfred, Darlene (F)
54	Alfred, Louis (M)
55	Alfred, Emilia Anna (F)
56	Alfred, Daren Louis Jerry (M)
57	Alfred, Ralph (M)
58	Alfred, Michelle Elda Christina (F)
59	Alfred, Louise Rosina (F)
60	Alfred, John Bonnie (M)
61	Alfred, Lynn Catherine (F)
62	Alfred, Tracey Louise Karoniaienne(F)
63	Alfred, Joseph James Brian (M)

Nº	JOL 1BO
64	Alfred, Donald Angus Barrie (M)
65	Alfred, Lori Ann Darlene (F)
66	Alfred, Gerald Robert Edward (M)
67	Alfred, Belva (F)
68	Angus, Peter Warren (M)
69	Angus, Norma (F)
70	Angus, Gregory Keith (M)
71	Angus, Jennifer Lenore (F)
72	Angus, Joseph Richard Calvin (M)
73	Armstrong, Joseph (M)
74	Armstrong, Nancy (F)
75	Armstrong, Mary Leona (F)
76	Armstrong, Kathleen Tekakwitha (F)
77	Armstrong, Sharron Kahentenhawi (F)
78	Armstrong, John Glen Atkwirton (M)
79	Armstrong, Thomas (M)
80	Armstrong, Coleen Theresa (F)
81	Barnes, Ronald Joseph (M)
82	Barnes, Lauretta (F)
83	Barnes, Wesley (M)
84	Barnes, Lorna Linda Darlene (F)
85	Barnes, Elliott John (M)
86	Barnes, Ray Gene Peter (M)
87	Barnes, Binnie Bridigette Darcy (F)
88	Barnes, Rondi Lou (F)
89	Beauvais, Stewart (M)
90	Beauvais, Wilfred Joseph (M)
91	Beauvais, Sarah (F)
92	Beauvais, Wesley Tawenoken (M)
93	Beauvais, Cecilia (F)
94	Beauvais, Angus Tekariwakhen (M)
95	Beauvais, Louis Edward (M)
96	Beauvais, Germaine (F)
97	Beauvais, Harry Kanonwatase (M)
98	Beauvais, Lise Marie Paule (F)
99	Beauvais, Ione (F)
100	Beauvais, Joseph Ariwaken (M)
101	Beauvais, Virginia (F)
102	Beauvais, Elizabeth Kaiatitakhe (F)
103	Beauvais, Angus Wenniseriio (M)
104	Beauvais, Annie Rose (F)
105	Beauvais, Jeanne (F)
106	Beauvais, Francis Xavier (M)
107	Beauvais, Noe Kanonsase (M)
108	Beauvais, Evelyn (F)
109	Beauvais, Dolores (F)
110	Beauvais, Andrew (M)
111	Beauvais, Mabel (F)
112	Beauvais, Frank A. (M)
113	Beauvais, Alice (F)
114	Beauvais, Louis (M)
115	Beauvais, Peter K (M)
116	Beauvais, Annie Leatrice (F)
117	Beauvais, Thomas E. (M)
118	Beauvais, Jean B.F. (F)
119	Beauvais, Roger (M)
120	Beauvais, Alice Mildred (F)
121	Beauvais, Leslie Angus (M)
122	Beauvais, Rose Alma (F)
123	Beauvais, John Clarence (M)
124	Beauvais, Margaret (F)
125	Beauvais, Walter Joseph (M)
126	Beauvais, Mary Sandra (F)

RURAL/RURALE			electoral district/circonscription	URBAN/URBAINE	
Nº	page		Chateauguay	Nº	page
210	Nº 1	of/de 3	certified signature(s)-enumerator(s) / signature(s)-recenseur(s) certifié	Nº	of/de
polling division section de vote			Margaret Stacey	polling division section de vote	

F 303 **PRELIMINARY LIST OF ELECTORS**

8.5M-7-79

ELECTIONS CANADA

LISTE PRÉLIMINAIRE DES ÉLECTEURS

161104

This list of qualified electors for the polling division number as set out below was prepared for use at the pending federal election from information obtained at the enumeration and has been certified by the signature(s) below as to completeness and correctness so far as is possible.

La présente constitue la liste des électeurs de la section de vote dont le numéro apparaît plus bas préparée en vue de l'élection fédérale en cours d'après les renseignements recueillis lors du recensement. Le(s) recenseur(s) y a(ont) apposé salleur) signature, affirmant que cette liste est aussi complète et exacte que possible.

N°	Caughnawaga Indian Reserve No. 14
127	Beauvais, Lorna (F)
128	Beauvais, Walter (M)
129	Beauvais, Joseph (M)
130	Beauvais, David Joseph (M)
131	Beauvais, Maurice(M)
132	Beauvais, Raymonde (F)
133	Beauvais, Frank Atiataronne (M)
134	Beauvais, Mary Ann (F)
135	Beauvais, Ruby Celina (F)
136	Beauvais, Richard (M)
137	Beauvais, Shirley (F)
138	Beauvais, Roma (M)
139	Beauvais, Josephine Caroline (F)
140	Beauvais, Charles (M)
141	Beauvais, Elizabeth (F)
142	Beauvais, Margaret (F)
143	Beauvais, James Angus (M)
144	Beauvais, Carol (F)
145	Beauvais, Vera Margaret (F)
146	Beauvais, Wilson (M)
147	Beauvais, Raymond Viateur (M)
148	Beauvais, Lise (F)
149	Beauvais, George H. (M)
150	Beauvais, Maria M. (F)
151	Beauvais, Ovide E. (M)
152	Beauvais, Irene Jeanne (F)
153	Beauvais, Terry Jonathan (M)
154	Beauvais, Antoine (M)
155	Beauvais, Pierette (F)
156	Beauvais, Serge (M)
157	Beauvais, Allen (M)
158	Beauvais, Charles Ronald (M)
159	Beauvais, Conrad James (M)
160	Beauvais, Joseph Theodore (M)
161	Beauvais, Beverly Mary (F)
162	Beauvais, Hilda (F)
163	Beauvais, Madeline (F)
164	Beauvais, Lillian (F)
165	Beauvais, James Thomas Andrew (M)
166	Beauvais, Donald (M)
167	Beauvais, Sharon Lynn (F)
168	Beauvais, Wendell J.M. Kanataktha (M)
169	Beauvais, Howard Neil (M)
170	Beauvais, Althea Marguerite (F)
171	Beauvais, Kim Kakwirenta Mary (F)
172	Beauvais, Janice Josephine Ann (F)
173	Beauvais, Louis David (M)
174	Beauvais, John Glen Allen (M)
175	Beauvais, Louis Jay Kanonwatase (M)
176	Beauvais, Ann Marie (F)
177	Beauvais, Mary Claire Diane A. (M)
178	Beauvais, Joseph Noe Denis (M)
179	Beauvias, Carol Wanda (F)
180	Beauvais, Gary Edward (M)
181	Beauvais, Rock Arthur Michel (M)
182	Beauvais, Valerie Noreen (F)
183	Beauvais, Garry Andrew Paul Kanento (M)
184	Beauvais, Lise Marie Ange Lucy (F)
185	Beauvais, Amanda Mary Ann (F)
186	Beauvais, Christopher Eric David (M)
187	Beauvais, Arlene Ann (F)
188	Beauvais, Janet Elizabeth (F)
189	Beauvais, Joseph Francis (M)

N°	JOL 1BO
190	Beauvais, Anita (F)
191	Beauvais, Andrew Aronhiawenrate (M)
192	Beauvais, Viateur Claude Joseph (M)
193	Beauvais, Francine Jean (F)
194	Beauvais, Beverley M. (F)
195	Beauvais, Marie Aline Annette (F)
196	Beauvais, Peter Roy (M)
197	Beauvais, Marian Joyce (F)
198	Beauvais, Janice Anna (F)
199	Beauvais, Kyle Joseph Walter (M)
200	Bell, Marion (F)
201	Bell, Elizabeth (F)
202	Bell, John Kim Daniel (M)
203	Bell, Kevin Hamilton (M)
204	Bell, Lance Michael Karoniakison (M)
205	Bordeau, John Aronhiawenrate (M)
206	Bordeau, Rose (F)
207	Bordeau, Matthew (M)
208	Bordeau, Louise (F)
209	Bordeau, John Aronhiawenrate (M)
210	Bordeau, William Sotienton (M)
211	Bordeau, Bessie (F)
212	Bordeau, Lily (F)
213	Bordeau, Lewis (M)
214	Bordeau, Patricia (F)
215	Bordeau, Linda Louise (F)
216	Bordeau, Leonard Joseph (M)
217	Bordeau, Doreen (F)
218	Bordeau, Angus (M)
219	Bordeau, Betty May (F)
220	Bordeau, William Vance (M)
221	Bordeau, Percy Rickey Herby (M)
222	Bordeau, Mary Patricia Ann (F)
223	Bordeau, Arlene Ann (F)
224	Bordeau, Marlene Faye (F)
225	Bordeau, Beverley Susan (F)
226	Bordeau, Brigitte Brenda (F)
227	Bordeau, William Irving (M)
228	Bordeau, Darlene Denise (F)
229	Bordeau, Lori Ann (F)
230	Bova, Clarence Peter (M)
231	Bova, Jane (F)
232	Bova, Jason Peter (M)
233	Boyer, Earl Ronald (M)
234	Boyer, Cecilia Sheila (F)
235	Boyer, Gary Thomas (M)
236	Boyer Brenda Ann Theresa (F)
237	Boyer, Arnold (M)
238	Boyer, Ronald Joseph Michael (M)
239	Budd, John J. Jr. (M)
240	Budd, Marie Rita (F)
241	Budd, Tanya Marie Geraldine (F)
242	Bush, Louis Ekonwaronhiaienni (M)
243	Bush, John Otiokwanoron (M)
244	Bush, Myrtle (F)
245	Bush, Christine Susan (F)
246	Bush, Louis Chester (M)
247	Bush, Mildred (F)
248	Bush, Louis Christopher (M)
249	Bush, Andrew Darrel Enthre (M)
250	Bush, Alliene Cecilia (F)
251	Bush, Angus (M)
252	Bush, Sandra (F)

RURAL/RURALE			electoral district/circonscription	URBAN/URBAINE	
N°	page		Chateauguay	N°	page
210	N° 2	of/de 3	certified / certifié signature(s)-enumerator(s) / signature(s)-recenseur(s)		N° of/de
polling division / section de vote				polling division / section de vote	

161105

F 303 **PRELIMINARY LIST OF ELECTORS**

ELECTIONS CANADA

LISTE PRÉLIMINAIRE DES ÉLECTEURS

8.5M-7-79

This list of qualified electors for the polling division number as set out below was prepared for use at the pending federal election from information obtained at the enumeration and has been certified by the signature(s) below as to completeness and correctness so far as is possible.

La présente constitue la liste des électeurs de la section de vote dont le numéro apparaît plus bas préparée en vue de l'élection fédérale en cours d'après les renseignements recueillis lors du recensement. Le(s) recenseur(s) y a(ont) apposé sa(leur) signature, affirmant que cette liste est aussi complète et exacte que possible.

N°	Caughnawaga Indian Reserve No.14
253	Bush, Alan (M)
254	Bush, Dana Bernadette Leight (F)
255	Bush, Arthur Michael (M)
256	Bush, Patricia Ann (F)
257	Bush, Georgina Annie (F)
258	Bush, Mitchell (M)
259	Bush, Eric Daniel Peter (M)
260	Bush, John David (M)
261	Bush, Colleen Charlotte Ann (F)
262	Bush, Myrtle Carol Josephine (F)
263	Canadian, Charlotte Kaiatitakhe (F)
264	Canadian, Aurore (F)
265	Canadian, Therese (F)
266	Canadian, John Satekaronhioten (M)
267	Canadian, Josephine (F)
268	Canadian, Louise (F)
269	Canadian, Joseph Kanietakeron (M)
270	Canadian, Charles Kasennakeniate (M)
271	Canadian, Gertrude (F)
272	Canadian, Anna Patricia (F)
273	Canadian, Albert Andre (M)
274	Canadian, Elizabeth (F)
275	Canadian, Joseph (M)
276	Canadian, Cecilia Florence (F)
277	Canadian, Esther Celina (F)
278	Canadian, Lorraine Gloria (F)
279	Canadian, Dorothy Louise (F)
280	Canadian, Harold (M)
281	Canadian, Edna Rosemary (F)
282	Canadian, Violet (F)
283	Canadian, Russell Michael (M)
284	Canadian, Edith Josephine (F)
285	Canadian, Mary Elsie (F)
286	Canadian, Angus Teddy (M)
287	Canadian, Linda Kariwiioston (F)
288	Canadian, Arthur Michael (M)
289	Canadian, John (M)
290	Canadian, Clare Louise (F)
291	Canadian, John Wilford (M)
292	Canadian, Denise (F)
293	Canadian, Kenneth David (M)
294	Canadian, Calvin Matthew (M)
295	Canadian, Joseph Andre Marc (M)
296	Canadien, Joseph Frank Laurent (M)
297	Canadien, Marie Florida Jeanne (F)
298	Canadien, Joseph Ovilda Georges (M)
299	Canadien, Mary Lucy Diane (F)
300	Canadien, Joseph Laurent Steve (M)
301	Canadien, Marie Francoise Doreen (F)
302	Canadien, Charlotte Lynn (F)
303	Canadyan, Sheron (F)
304	Canadyan, Rhonda Valarie (F)
305	Canadyan, Gayle Darleen (F)
306	Canadyen, Michael Allan Harold (M)
307	Canoe, Frank Karatoton (M)
308	Canoe, John Tekarihoken (M)
309	Canoe, John Frank Herbert (M)
310	Canoe, Marie Pauline (F)
311	Canoe, John Michael (M)
312	Canoe, Norma (F)
313	Canoe, Angelie Joyce Kateri (F)
314	Canoe, Lorraine Annie (F)
315	Canoe, Frank Angus (M)

N°	J0L 1B0
316	Charles, John (M)
317	Charles, Kathryn Ann (F)
318	Charles, Caroline Ann Margaret (F)
319	Charles, John Keith Gregory (M)
320	Charles, Barbara Gaye (F)
321	Charles, David Wesley Wayne (M)
322	Cross, Lillian (F)
323	Cross, Mary (F)
324	Cross, John Tehokwirathe (M)
325	Cross, James (M)
326	Cross, Rita (F)
327	Cross, Andrew Kahionwakta (M)
328	Cross, Angus oronhiakenra (M)
329	Cross, Margaret (F)
330	Cross, Wallace Dominick (M)
331	Cross, Juliette (F)
332	Cross, Marguerite (F)
333	Cross, Nora (F)
334	Cross, Stanley (M)
335	Cross, Florence Eleanor (F)
336	Cross, William Harold (M)
337	Cross, Mary (F)
338	Cross, Elsie (F)
339	Cross, Hazel (F)
340	Cross, Meurl (M)
341	Cross Christina (F)
342	Cross, Joseph Earl (M)
343	Cross, Gladys (F)
344	Cross, Eugene (M)
345	Cross, Sherrill (F)
346	Cross, Arthur (M)
347	Cross, Helen Mary Philomina (F)
348	Cross, Raymond (M)
349	Cross, Mary (F)
350	Cross, Joan Elizabeth (F)

RURAL/RURALE			electoral district/circonscription	URBAN/URBAINE	
N°	page		Chateauguay	N°	page
210	N° 3	of/de 3	certified / certifié — signature(s)-enumerator(s) / signature(s)-recenseur(s)		N° of/de
polling division / section de vote			Hazel Stacey	polling division / section de vote	

161106

F 303 PRELIMINARY LIST OF ELECTORS

ELECTIONS CANADA

LISTE PRÉLIMINAIRE DES ÉLECTEURS

8 5M-7-79

This list of qualified electors for the polling division number as set out below was prepared for use at the pending federal election from information obtained at the enumeration and has been certified by the signature(s) below as to completeness and correctness so far as is possible

La présente constitue la liste des électeurs de la section de vote dont le numéro apparaît plus bas préparée en vue de l'élection fédérale en cours d'après les renseignements recueillis lors du recensement. Le(s) recenseur(s) y a(ont) apposé sa(leur) signature, affirmant que cette liste est aussi complète et exacte que possible.

Caughnawaga Indian Reserve No.14

JoL-1bo

N°		N°	
1	Cross,Peter Leonard Kamontanoron (M)	64	Cross,Louis Paul (M)
2	Cross,Muriel (F)	65	Cross,lorraine (F)
3	Cross,John Blaise (M)	66	Cross,William John (M)
4	Cross,Mildred Cecilia (F)	67	Cross,Vincent Thomas (M)
5	Cross,Audria Edith (F)	68	Cross,James Eugene (M)
6	Cross,William Joseph (M)	69	Cross,Ronald Joseph (M)
7	Cross,Wanda Helen (F)	70	Cross,Raymond James (M)
8	Cross,Joanna Priscilla (F)	71	Cross,Ann Marie (F)
9	Cross,Cecilia Nellie (F)	72	Cross,Perry Thomas (M)
10	Cross,Eddy Joseph (M)	73	Cross,Ronald Eugene (M)
11	Cross,Marie (F)	74	Cross,Arthur Philip (M)
12	Cross,Ursula Mary Ann Kanatines (F)	75	Cross,Margaret Jane (F)
13	Cross,Stephen E (M)	76	Cross, Carol Ann Janet (F)
14	Cross,Peter (M)	77	Cross,Terry (M)
15	Cross,Mae (F)	78	Cross,Tracy (M)
16	Cross,Clare Martha (F)	79	Cross,Brian Joseph (M)
17	Cross,Melvina (F)	80	Cross,Michael Harold (M)
18	Cross,Harold (M)	81	Cross,Larry John (M)
19	Cross,Anna (F)	82	Cross,Esther Tiffany (F)
20	Cross,John Denis Michael (M)	83	Cross,Charlotte Ann Kahentente (F)
21	Cross,Gene Franklin (M)	84	Cross,Natalie Jean (F)
22	Cross,Barbara Ann (F)	85	Cross,Thomas Kevin (M)
23	Cross,Edward James (M)	86	Cross,Frederic Thomas (M)
24	Cross,Geraldine Anen Tekahentakwas(F)	87	Cross,Therese Kaneratentha (F)
25	Cross,Patsy Pearl (F)	88	Curotte,JOhn (M)
26	Cross,Clifford Allan (M)	89	Curotte,Grace (F)
27	Cross,Earl Francis (M)	90	Curotte,Micheal (M)
28	Cross,Janet Helen (F)	91	Curotte,Irene (F)
29	Cross,Joseph Brant Anetenre (M)	92	Curotte,Jacqueline (F)
30	Cross,Glenn Peter (M)	93	Curotte,Gertrude Katsitsentha (F)
31	Cross,Louis Kenneth (M)	94	Curotte,Frank Natawe (M)
32	Cross,Claudette (F)	95	Curotte,Paul Emile (M)
33	Cross,Denis (M)	96	Curotte,Juliette (F)
34	Cross,Dalbert Stephen (M)	97	Curotte,Michael John (M)
35	Cross,Andrew Philips (M)	98	Curotte,Marie Noella Rose (F)
36	Cross,Marie Lise Sharling (F)	99	Curotte,Frank (M)
37	Cross,Norrine Josephine (F)	100	Curotte,Patricia (F)
38	Cross,Richard Allen (M)	101	Curotte,Peter (M)
39	Cross,Mary Pauleen (F)	102	Curotte,Evelyn (F)
40	Cross,Thomas Jeffrey (M)	103	Curotte,Rose Jeanna (F)
41	Cross,Margaret Charlene (F)	104	Curotte,Guy (M)
42	Cross,Donald Edward John (M)	105	Curotte,Marie (F)
43	Cross,Corrine (F)	106	Curotte,Rita (F)
44	Cross,Wayne John (M)	107	Curotte,Geraldine (F)
45	Cross,Patsy (F)	108	Curotte,Francoise (F)
46	Cross,James Meurl (M)	109	Curotte,Frank Roy (M)
47	Cross,Stephanie Beverly Ann (F)	110	Curotte,Mary Belva (F)
48	Cross,Linda Muriel Louise (F)	111	Curotte,Madeleine (F)
49	Cross,Randall Paul (M)	112	Curotte,Helene (F)
50	Cross,Sharon Mary (F)	113	Curotte,Joseph Guy Roy (M)
51	Cross,Patrick (M)	114	Curotte,Barbara Ann (F)
52	Cross,Mary Arlene (F)	115	Curotte,Joseph Arthur (M)
53	Cross,Gary William Kaientaa (M)	116	Curotte,Mary Gloria Jean (F)
54	Cross,Bryan Donald (M)	117	Curotte,Pierre (M)
55	Cross,Donna Roxann	118	Curotte,Ronald Gerald (M)
56	Cross,Sunnyann Kim (F)	119	Curotte,Annabelle (F)
57	Cross,Robert Allan (M)	120	Curotte,Joseph Roger Ronald (M)
58	Cross,Linad Robin Therese (F)	121	Curotte,Carl Wayne (M)
59	Cross,Elizabeth Joan (F)	122	Curotte,Marina Christine (F)
60	Cross,Matthew John (M)	123	Curotte,Louis Rocco (M)
61	Cross,Joan Madlyn (F)	124	Curotte,Garry Wayne (M)
62	Cross,Gerald Glen (M)	125	Curotte,Linda Therese (F)
63	Cross,Carol (F)	126	Curotte,Peter John Paul (M)

RURAL/RURALE

N° 211 page N° 1 of/de 4

polling division / section de vote

electoral district/circonscription

Chateauguay

certified / certifié

signature(s)-enumerator(s) / signature(s)-recenseur(s)

URBAN/URBAINE

N° page N° of/de

polling division / section de vote

161107

F 303 **PRELIMINARY LIST OF ELECTORS**

ELECTIONS CANADA

LISTE PRÉLIMINAIRE DES ÉLECTEURS

85M-7-79

This list of qualified electors for the polling division number as set out below was prepared for use at the pending federal election from information obtained at the enumeration and has been certified by the signature(s) below as to completeness and correctness so far as is possible.

La présente constitue la liste des électeurs de la section de vote dont le numéro apparaît plus bas préparée en vue de l'élection fédérale en cours d'après les renseignements recueillis lors du recensement. Le(s) recenseur(s) y a(ont) apposé sa(leur) signature, affirmant que cette liste est aussi complète et exacte que possible.

Caughnawaga Indian Reserve No.14

N°		N°	
127	Curotte,Cecilia (F)	190	Danay,Esther (F)
128	Curotte,Danial (M)	191	Danay,Austin Augustin (M)
129	Curotte,Carol Patricia (F)	192	Danay,Marie Jean (F)
130	Curotte,Russel John (M)	193	Danay,James Austin (M)
131	Curotte,Josephine Patricia (F)	194	Danay,Susan Barbara (F)
132	Curotte,Audry Frances (F)	195	Danay,Fern Denise (F)
133	Curotte,Joseph Alexander Daniel (M)	196	Danay,Diane (F)
134	Curotte,Paul Joseph Robert (M)	197	Danay,Barbara (F)
135	Curotte,Valerie Rose Marie Frances(F)	198	Danay,Jean (F)
136	Curotte,Dolly Elizabeth (F)	199	Danay,Carol (F)
137	D'ailleboust,Russell Roney James (M)	200	Day,Michael Kahionhate (M)
138	D'ailleboust,Mary Joan Marsha (F)	201	Day,Josephine Konwennie (F)
139	Dailleboust,John Tahoronhianente (M)	202	Day,Josephine (F)
140	Dailleboust,Louise (F)	203	Delisle,Peter A (M)
141	Dailleboust,Margaret (F)	204	Delisle,Noreen Ann (F)
142	Dailleboust,Annie (F)	205	Dearhouse,Laura (F)
143	Dailleboust,Mary Aonwentsiio (F)	206	Dearhouse,Louis Gilbert (M)
144	Dailleboust,Alphonse Samuel (M)	207	Dearhouse, Lydia Eliza (F)
145	Dailleboust,Marie Georgette Cecile(F)	208	Dearhouse,Michael Peter (M)
146	Dailleboust,Ester Ida (F)	209	Dearhouse,Margaret Dolores (F)
147	Dailleboust,Emily Margaret (F)	210	Dearhouse,Harvy (M)
148	Dailleboust,Louis Earl (M)	211	Dearhouse,Mary Lou (F)
149	Dailleboust,Vivian (F)	212	Dearhouse,Bonita (F)
150	Dailleboust,Jacob (M)	213	Dearhouse,Shirley Isabelle (F)
151	Dailleboust,Marie Pierrette Johanne(F)	214	Dearhouse,Deneen Michelle (F)
152	Dailleboust,Cecilia (F)	215	Dearhouse,Thomas Robert (M)
153	Dailleboust,Dawn Louise (F)	216	Decaire,Dorothy (F)
154	Dailleboust,Peter (M)	217	Decaire,Lorraine (F)
155	Dailleboust,Oliver Louis (M)	218	Decaire,Joseph Regis Taweiakenre (M)
156	Dailleboust,Marguerite (F)	219	Decaire,Agnes Ann (F)
157	Dailleboust,Michael (M)	220	Decaire,Lance Rodney (M)
158	Dailleboust,John Daniel Louis (M)	221	Decaire,Joyce Simone (F)
159	Dailleboust,Marie Rita Jacqueline (F)	222	Decaire,Brian Kent Reid (M)
160	Dailleboust,Clifford A (M)	223	Decaire,Ramona (F)
161	Dailleboust,Lawrence Harvey (M)	224	Deer,Margaret (F)
162	Dailleboust,Lynn Pauline (F)	225	Deer,Michael Katsienhaien (M)
163	Dailleboust,Mona Anne (F)	226	Deer,Marguerite (F)
164	Dailleboust,Joseph Roger Danny (M)	227	Deer,Mary Tsioianere (F)
165	Dailleboust,Alyce Ann (F)	228	Deer,Mabel (F)
166	Dailleboust,Mary Muriel (F)	229	Deer,Michael Thawennontie (M)
167	Dailleboust,Beatrice Margaret (F)	230	Deer,Jeanne (F)
168	Dailleboust,Peter Orville Anthony (M)	231	Deer,Louis Onas (M)
169	Dailleboust,Elizabeth Gail (F)	232	Deer,Gladys Kanonkwashon (F)
170	Dailleboust,Wayne Allan Ricky (M)	233	Deer,John Kanietakta (M)
171	Dailleboust,Rita Madeline Dona (F)	234	Deer,Mary (F)
172	Dailleboust,Reva Marie Kwanatison (F)	235	Deer,Angus T (M)
173	Dailleboust,Calvin Ronald James (M)	236	Deer,Louise (F)
174	Dailleboust,Donald Dwight Louis (M)	237	Deer,Gertrude (F)
175	Dailleboust,Eldon Micheal (M)	238	Deer,Thomas Taiaawi (M)
176	Dailleboust,Mary Patricia (F)	239	Deer,Tom Kanatsiohare (M)
177	Dailleboust,Rose Bella Rita (F)	240	Deer,Charlotte (F)
178	Dailleboust,Theresa Vanessa (F)	241	Deer,Joseph Skaionwatioon (M)
179	Dailleboust,James Denis (M)	242	Deer,Charlotte Alice (F)
180	Dailleboust,Dawn Louise (F)	243	Deer,Mary Kaiatitakhe (F)
181	Dailleboust,Norma Felicia (F)	244	Deer,Agathe (F)
182	Dailleboust,Deborah Ann (F)	245	Deer,Theresa Kahentanoron (F)
183	Dailleboust,Joseph Kenneth Daren (M)	246	Deer,Annie Tahentanoron (F)
184	Dailleboust,John Frederic (M)	247	Deer,Paul Kanentoton (M)
185	Dailleboust,Paul Geoffrey (M)	248	Deer,Bessie Tawateronhiakwa (F)
186	Dailleboust,Monica Evelyn Kathryn (F)	249	Deer, Margaret (F)
187	Dailleboust,Randall Moses (M)	250	Deer,James (M)
188	Danay,Doris Margaret (F)	251	Deer,Gabrielle (F)
189	Danay,Johnny (M)	252	Deer,Lester Mathew (M)

RURAL/RURALE

N° 211 | page N° 2 of/de 4

polling division / section de vote

electoral district/circonscription: Chateauguay

certified / certifié

signature(s)-enumerator(s) / signature(s)-recenseur(s)

Mrs Jeanne Gordon

URBAN/URBAINE

N° | page N° of/de

polling division / section de vote

161108

F 303 **PRELIMINARY LIST OF ELECTORS**

ELECTIONS CANADA

LISTE PRÉLIMINAIRE DES ÉLECTEURS

85M-7-79

This list of qualified electors for the polling division number as set out below was prepared for use at the pending federal election from information obtained at the enumeration and has been certified by the signature(s) below as to completeness and correctness so far as is possible.

La présente constitue la liste des électeurs de la section de vote dont le numéro apparaît plus bas préparée en vue de l'élection fédérale en cours d'après les renseignements recueillis lors du recensement. Le(s) recenseur(s) y a(ont) apposé sa(leur) signature, affirmant que cette liste est aussi complète et exacte que possible.

N°			N°		
253	Deer,Angelique	(F)	316	Deer, Marie Georgette Linda	(F)
254	Deer,Joseph A	(M)	317	Deer, Elizabeth Jeannette	(F)
255	Deer,Josephine	(F)	318	Deer,Joseph Chester Armhiotas	(M)
256	Deer,Louis Edward	(M)	319	Deer,Virginia Angela	(F)
257	Deer,Morma	(F)	320	Deer,Warren Anthony	(M)
258	Deer,Peter	(M)	321	Deer,Marilyn	(F)
259	Deer,Janice	(F)	322	Deer,Joseph Marcel Robert	(M)
260	Deer,Peter Howard	(M)	323	Deer,Eva Mary	(F)
261	Deer,Marguerite	(F)	324	Deer,cecile	(F)
262	Deer,Peter James	(M)	325	Deer,Rickey Russell Henry	(M)
263	Deer,Shirley	(F)	326	Deer,Marie Helene Carolle	(F)
264	Deer,Louis J	(M)	327	Deer,Ronald John Kenny	(M)
265	Deer,Louise	(F)	328	Deer, Linda Norma	(F)
266	Deer,Raymond	(M)	329	Deer,Mary	(F)
267	Deer,Mary	(F)	330	Deer,Agnes Mary Beverly	(F)
268	Deer,Joseph Satera	(M)	331	Deer,Michel Louis	(M)
269	Deer,Louis	(M)	332	Deer,Irene Nella Lynn	(F)
270	Deer,Maureen	(F)	333	Deer,Russell	(M)
271	Deer,Joseph	(M)	334	Deer,James Wilson	(M)
272	Deer,Marina	(F)	335	Deer,Donna Marie Helen	(F)
273	Deer,Sandra Margaret Owennokon	(F)	336	Deer,John Prosper	(M)
274	Deer,John	(M)	337	Deer,Lori Dale	(F)
275	Deer,Muriel	(F)	338	Deer,Richard Gary	(M)
276	Deer,Laurie	(F)	339	Deer,Brenda Marie	(F)
277	Deer,Fred John	(M)	340	Deer, Ray	(M)
278	Deer,Annie	(F)	341	Deer,Mitchell	(M)
279	Deer,Thomas	(M)	342	Deer,Janet Ellen	(M)
280	Deer,Juliann	(F)	343	Deer,Miles Joseph	(M)
281	Deer,Agathe	(F)	344	Deer,Frank Calvin Alan	(M)
282	Deer,Vivian Annie	(F)	345	Deer,Judy Elizabeth	(F)
283	Deer,Joseph	(M)	346	Deer,Oliver Davy	(M)
284	Deer,Suzanne	(F)	347	Deer,Hilda Eileen Diane	(F)
285	Deer,Andrew	(M)	348	Deer,Joseph James Bryan	(M)
286	Deer,Gordon	(M)	349	Deer,Diane	(F)
287	Deer Susan	(F)	350	Deer,Frederick John	(M)
288	Deer,Stanley	(M)	351	Deer,Ruth Alta Pauline	(F)
289	Deer,Catherine	(F)	352	Deer,Stephen Peter	(M)
290	Deer,Elmer Tom	(M)	353	Deer,Teresa Ann	(F)
291	Deer,Gerald Paul	(M)	354	Deer,Peter Paul Wandy Angus	(M)
292	Deer,Nancy Anne	(F)	355	Deer, Valerie Gabrielle	(F)
293	Deer,Denis	(M)	356	Deer,Louis Russell	(M)
294	Deer,Margart	(F)	357	Deer, Russell Jacques	(M)
295	Deer,Marty	(M)	358	Deer,Bruce Theodore	(M)
296	Deer,Linda	(F)	359	Deer,George Arnold	(M)
297	Deer,Beatrice Sarah	(F)	360	Deer,Heather	(F)
298	Deer,Mary	(F)	361	Deer,Stanley Louis David	(M)
299	Deer,Bruce Frank	(M)	362	Deer,Kevin Frederick John	(M)
300	Deer,Angus Denis Ariwakeron	(M)	363	Deer,Carol Audry Jeanne	(F)
301	Deer,Mary	(F)	364	Deer,John Mitchell	(M)
302	Deer,Milton Joseph	(M)	365	Deer,Jane Siig	(F)
303	Deer,Walter	(M)	366	Deer,James	(M)
304	Deer,Doris Wanda	(F)	367	Deer,Carlene Margaret	(F)
305	Deer,James Lionel	(M)	368	Deer,Louise Andrea Joyce	(F)
306	Deer,Carolyn	(F)	369	Deer,Lorna Allison	(F)
307	Deer,Anna Evelyn	(F)	370	Deer,Janet Donna Marie	(F)
308	Deer,Annie Sharron	(F)	371	Deer,Colleen Evelyn Susan	(F)
309	Deer,Margaret Elainr	(F)	372	Deer,Charlene Joan Josephine	(F)
310	Deer,Sharon Claudia	(F)	373	Deer, Michael	(M)
311	Deer,Angus Curtis	(M)	374	Deer,Wendy Lynn	(F)
312	Deer,Kenneth Michael	(M)	375	Deer,Timothy	(M)
313	Deer,Glenda Josephine	(F)	376	Deer,Brian William Kevin	(M)
314	Deer,William	(M)	377	Deer,Mary Anne Pauline	(F)
315	Deer,Earl	(M)	378	Deer,Carina Elizabeth Rhoda	(F)

RURAL/RURALE

N° 211 | page N° 3 of/de 4

polling division / section de vote

electoral district/circonscription: Chateauguay

certified / certifié — signature(s)-enumerator(s) / signature(s)-recenseur(s): Miss Conrad Bardon

URBAN/URBAINE

N° | page N° of/de

polling division / section de vote

161109

F 303 **PRELIMINARY LIST OF ELECTORS**

8 5M-7-79

ELECTIONS CANADA

LISTE PRÉLIMINAIRE DES ÉLECTEURS

This list of qualified electors for the polling division number as set out below was prepared for use at the pending federal election from information obtained at the enumeration and has been certified by the signature(s) below as to completeness and correctness so far as is possible.

La présente constitue la liste des électeurs de la section de vote dont le numéro apparaît plus bas préparée en vue de l'élection fédérale en cours d'après les renseignements recueillis lors du recensement. Le(s) recenseur(s) y a(ont) apposé sa(leur) signature, affirmant que cette liste est aussi complète et exacte que possible.

N°	Caughnawaga Indian Reserve NO.14		N°	Jol-lbo
379	Deer,Dorothy Lorraine	(F)		
380	Deer,Thomas John Arthur	(M)		
381	Deer,Janice Margaret	(F)		
382	Deer,Gerald	(M)		
383	Deer,Lana Susan	(F)		
384	Deer,Francine	(F)		
385	Deer,Lynn Barbara Marie	(F)		
386	Deer,Dorothy Lorraine	(F)		
387	Deer,Thomas Darrell	(M)		
388	Deer,Kenny Kevin Wayne	(M)		
389	Deer,Ronald Joseph Stewart	(M)		
390	Deer,Barry Mitchell Denis	(M)		
391	Deer,Kristen Ellen	(M)		
392	Deer,Amberde Audrey	(F)		
393	Deer,Dianne	(F)		
394	Deer,Bryan Michael	(M)		
395	Deer Snow,Joseph Gary	(M)		
396	Deer,John	(M)		
397	Deer,Estelle Elizabeth	(F)		

RURAL/RURALE			electoral district/circonscription	URBAN/URBAINE	
N°	page		Chateauguay	N°	page
211	4	of/de 4	certified / certifié signature(s)-enumerator(s) / signature(s)-recenseur(s)		N° of/de
polling division / section de vote			Mrs Joanne Gauthier	polling division / section de vote	

161110

F 303 **PRELIMINARY LIST OF ELECTORS**

ELECTIONS CANADA

LISTE PRÉLIMINAIRE DES ÉLECTEURS

85M-7-79

This list of qualified electors for the polling division number as set out below was prepared for use at the pending federal election from information obtained at the enumeration and has been certified by the signature(s) below as to completeness and correctness so far as is possible.

La présente constitue la liste des électeurs de la section de vote dont le numéro apparaît plus bas préparée en vue de l'élection fédérale en cours d'après les renseignements recueillis lors du recensement. Le(s) recenseur(s) y a(ont) apposé sa(leur) signature, affirmant que cette liste est aussi complète et exacte que possible.

Caughnawaga Indian Reserve No. 14

J0L 1B0

No.		No.	
1	Deere, Ronald (M)	64	Delaronde, Dawn Crystal (F)
2	Deere, Christine Diane Carol (F)	65	Delaronde, Anna Lynn (F)
3	Deere Wesley Alex Thomas (M)	66	Delaronde, Janet Shirley (F)
4	Deere, Olga (F)	67	Delaronde, Mary Robbin (F)
5	Deerhouse, Michel (M)	68	Deliale, Violet (F)
6	Deerhouse, Ruth (F)	69	Delisle, Louise Tsionatiioha (F)
7	Deerhouse, Kathleen Maureen (F)	70	Delisle, Peter Teiaokathe (M)
8	Deerhouse, David Donald John (M)	71	Delisle, Agnes (F)
9	Deerhouse, Elise Cecile (F)	72	Delisle, Louis Ronwarhare (M)
10	Deering, Brian (M)	73	Delisle, Josephine (F)
11	Deering, Margaret Mary (F)	74	Delisle, Lucy (F)
12	Deering, Philip Maxie Frank (M)	75	Delisle, Josephine Ioheriio (F)
13	Delaronde, Edward Karonhiaktatie (M)	76	Delisle, Elizabeth Halen (F)
14	Delaronde, Wilbert (M)	77	Delisle, James (M)
15	Delaronde, Rachel (F)	78	Delisle, Gilda (F)
16	Delaronde, Patricia (F)	79	Delisle, Grace (F)
17	Delaronde, Helen (F)	80	Delisle, Micheal (M)
18	Delaronde, Roy (M)	81	Delisle, Andrew (M)
19	Delaronde, Lillian (F)	82	Delisle, Gladys Mary (F)
20	Delaronde, Paul (M)	83	Delisle, Gordon (M)
21	Delaronde, Norma (F)	84	Delisle, Susan (F)
22	Delaronde. Julian (M)	85	Delisle, Ronald (M)
23	Delaronde, Judy Charlotte (F)	86	Delisle, Norma (F)
24	Delaronde, Michel Egan (M)	87	Delisle, Garry (M)
25	Delaronde, Russel (M)	88	Delisle, Muriel, (F)
26	Delaronde, Georgina (F)	89	Delisle, Juanita (F)
27	Delaronde, Andrew (M)	90	Deliasle, Clive (M)
28	Dlearonde, Alma Mary (F)	91	Delisle, Brenda (F)
29	Delaronde, J seph Denis (M)	92	Delisle, Irene (F)
30	Delaronde, Pauline Mary (F)	93	Delisle, Ralph Angus (M)
31	Delaronde, Allen John (M)	94	Delisle, Josephine (F)
32	Delaronde, Diane Mary (F)	95	Delisle, Frankis (M)
33	Delaronde, Lana (F)	96	Delisle, Selma (M)
34	Delaronde, Thomas (M)	97	Delisle, June Cecilia (F)
35	Delaronde, Laureen (F)	98	Delisle, Mithchell (M)
36	Delaronde, Mary Elizabeth (F)	99	Delisle, Sarah Jane (F)
37	Delaronde, Lousie Jean (F)	100	Delisle, Denis Ralph (M)
38	Delaronde, Mary Ann (F)	101	Delisle, Barry (M)
39	Diabo, William Joseph Tioroniata (M)	102	Delisle, Karen (F)
40	Delaronde, Jos Gary (M)	103	Delisle, Dannie (M)
41	Delaronde, Arlene Olive (F)	104	Delisle, Eileen Ann (F)
42	Delaronde, Edward (M)	105	Delisle, David (M)
43	Delaronde, Jo Ann (F)	106	Delisle, Cora Sue (F)
44	Delaronde, Linda Margaret (F)	108	Delisle, Lanny (M)
45	Delaronde, Glen Joseph (M)	109	Delisle, Kathleen (F)
46	Delaronde, Tessie (F)	110	Delisle, John Edwin Allen (M)
47	Delaronde, Wayne Alex (M)	111	Delisle, Catherine Diane (F)
48	Delaronde, Danny (M)	112	Delisle, John Randolph (M)
49	Delaronde, Harley Peter (M)	113	Delisle, Ruth Ann (F)
50	Delaronde, Elaine Sharon (F)	114	Delisle, Lloyd (M)
51	Delaronde, Iris Ann (F)	115	Delisle, Daniel Alvin (M)
52	Delaronde, Sidney (M)	116	Delisle, Caroll Josephine (F)
53	Delaronde, John Michel (M)	117	Delisle, Glen (M)
54	Delaronde, Jeffery (M)	118	Delisle, Bryan P (M)
55	Delaronde, Joseph Randall (M)	119	Delisle, Linda Margaret (F)
56	Delaronde, Richard Albert (M)	120	Delisle, Darlene (F)
57	Delaronde, Carla Patricia (F)	121	Delisle, Doreen Therese (F)
58	Delaronde, Donna Marie (F)	122	Delisle, Gerald Allan (M)
59	Delaronde, Lewis (M)	123	Delisle, Emily Ann (F)
60	Delaronde, Rhonda Carrie (F)	124	Delisle, Lewis Andrew (M)
61	Delaronde, Corina Agnes (F)	125	Delisle, Sandra Caroline (F)
62	Delaronde, John Aroniawakhon (M)	126	Delisle, Marsha Ann (F)
63	Delaronde, Suzanne Marie (F)	127	Delisle, Thelma (F)

RURAL/RURALE		electoral district/circonscription	URBAN/URBAINE	
No 212	page No 1 of/de 4	Chateauguy	No	page No of/de
polling division section de vote		certified signature(s)-enumerator(s) / signature(s)-recenseur(s) certifié Eileen Homes		polling division section de vote

F 303 **PRELIMINARY LIST OF ELECTORS**

8-5M-7-79

ELECTIONS CANADA

LISTE PRÉLIMINAIRE DES ÉLECTEURS 161111

This list of qualified electors for the polling division number as set out below was prepared for use at the pending federal election from information obtained at the enumeration and has been certified by the signature(s) below as to completeness and correctness so far as is possible.

La présente constitue la liste des électeurs de la section de vote dont le numéro apparaît plus bas préparée en vue de l'élection fédérale en cours d'après les renseignements recueillis lors du recensement. Le(s) recenseur(s) y a(ont) apposé sa(leur) signature, affirmant que cette liste est aussi complète et exacte que possible.

Caughnawaga Indian Reserve No. 14

N°	
128	Delisle, Caroline (F)
129	Delisle, Thomas Morley (M)
130	Delisle, Conrad John (M)
131	Delisle, Judy Darlene (F)
132	Delisle, Gary Michael (M)
133	Delisle, Clive, Keith (M)
134	Delisle, Kay (F)
135	Delisle, Andrew Paul (M)
136	Delisle, Connie Marie Diane (F)
137	Delisle, Michael Douglas (M)
138	Delisle, Frank Kelvin (M)
139	Delisle, Cheryl Lynn (F)
140	Delisle, Darryl Lee (M)
141	Delisle, Theresa (F)
142	Delisle, Sherry Lynn Brenda (F)
143	Delisle, Valerie Karen (F)
144	Delisle, Kenneth James (M)
145	Delisle, Kelly Daneen (F)
146	Delisle, Dee Victoria (F)
147	Delisle, Mary Margaret)F)
148	Delisle, Patricia Dena Marie (F)
149	Delisle, Daniel Dwayne (M)
150	Delisle, Michael Stephen (M)
151	Delisle, Sherry Lousie (F)
152	Delisle, Kara Lynn Maria (F)
153	Dell, Angus Tonietarowe (M)
154	Dell, Evelyn (F)
155	Dell, Mitchell (M)
156	Dell, Jean (F)
157	Dell, Thomas Edward (M)
158	Dell, Margaret May Charlotte (F)
159	Dell, Lawrence Robert (M)
160	Delormier, Marie Valentine (F)
161	Delormier, Muriel (F)
162	Delormier, Marina (F)
163	Delormier, Ann E (F)
164	Delormier, Grace Mary (F)
165	Delormier, Marvin (M)
166	Delormier, Juanita (F)
167	Delormier, Wayne (M)
168	Delormier, Lorna Theresa (F)
169	Delormier, Linda Theresa (F)
170	Delormier, Winston (M)
171	Delormier, Sylvia (F)
172	Delormier, Trisha Maria (F)
173	Delormier, Manning Danny (M)
174	Delormier, John (M)
175	Delormier, Beverly A (F)
176	Delormier, Gary Lazare (M)
177	Delormier, Georgia (F)
178	Delormier, Harvey (M)
179	Delormier, Rhonda Lynn (F)
180	Delormier, Peter (M)
181	Delormier, Ida Janet Colleen (F)
182	Delormier, Darlene Carol (F)
183	Delormier, Clifton Michael (M)
184	Delormier, Allison (F)
185	Delormier Lisa Ann (F)
186	Delormier Peter Andrew (M)
187	Delormier, Brian (M)
188	Delormier, Dennis Harold (M)
189	Delormier, Anne Konwatiense (F)
190	Delormier, Kerry Marshall (M)
191	Delormier, Elizabeth Laurie (F)
192	Desilvio, Linda Marie (F)
193	Diabo, Florence (F)
194	Diabo, Annie Kwaniiontanni (F)
195	Diabo, Annie (F) Diabo, Clarisse (F)
196	Diabo, Mary Oiatoken (F)
197	Diabo, Patricia (F)
198	Diabo, Raymond Tekariwaken (M)
199	Diabo, Wavie Marie (F)
200	Diabo, Doris (F)
201	Diabo, Louise (F)
202	Diabo, John Kawisakeron (M)
203	Diabo, Alice (F)
204	Diabo, Mary (F)
205	Diabo, Mary (F)
206	Diabo, Mary (F)
207	Diabo, Therese (F)
208	Diabo, Mike Tharoniate (M)
209	Diabo, Marie-Anne Lily (F)
210	Diabo, Mary (F)
211	Diabo, Paul Kanento (M)
212	Diabo, Josephine (F)
213	Diabo, Margaret (F)
214	Diabo, Michael (M)
215	Diabo, Charlotte (F)
216	Diabo, Raymond Frank (M)
217	Diabo, Margaret (F)
218	Diabo, John Kahowase (M)
219	Diabo, Lillian (F)
220	Diabo, Marguerite Soikenraten (F)
221	Diabo, Doreen Stephany (F)
222	Diabo, Elaine Sheela (F)
223	Diabo, Cecilia Wahiaronkwas (F)
224	Diabo, Geogre (M)
225	Diabo, Evelyn (F)
226	Diabo, Luke Sakoiatentha (M)
227	Diabo, Diana (F)
228	Diabo, Joseph Oserase (M)
229	Diabo, Lillian Tewetha (F)
230	Diabo, John Teniaron (M)
231	Diabo, Michael Daniel (M)
232	Diabo, Therese (F)
233	Diabo, Alice Tekahawakwen (F)
234	Diabo, Pauline (F)
235	Diabo, Annie (F)
236	Diabo, Annie Kahentoretha (F)
237	Diabo, Peter Kahowase (M)
238	Diabo, Ida (F)
239	Diabo, Ida (F)
240	Diabo, John Aronhienens (M)
241	Diabo, Charlotte (F)
242	Diabo, Frank (M)
243	Diabo, Paulline (F)
244	Diabo, John Kahonwakenra (M)
245	Diabo, Raymond (M)
246	Diabo, Unice (F)
247	Diabo, Joseph (M)
248	Diabo, Doris Karakwentha (F)
249	Diabo, Annie (F)
250	Diabo, Richard (M)
251	Diabo, Matthew Satekarenhes (M)
252	Diabo, Clarisse (F)
253	Delisle, Linda Christine (F)

RURAL/RURALE		electoral district/circonscription	URBAN/URBAINE	
N°	page	Chateauguy	N°	page
212	N° 2 of/de 4	certified / certifié signature(s)-enumerator(s) / signature(s)-recenseur(s) Eileen Horner		N° of/de
polling division section de vote			polling division section de vote	

161112

F 303 **PRELIMINARY LIST OF ELECTORS**

ELECTIONS CANADA

LISTE PRÉLIMINAIRE DES ÉLECTEURS

85M-7-79

This list of qualified electors for the polling division number as set out below was prepared for use at the pending federal election from information obtained at the enumeration and has been certified by the signature(s) below as to completeness and correctness so far as is possible.

La présente constitue la liste des électeurs de la section de vote dont le numéro apparaît plus bas préparée en vue de l'élection fédérale en cours d'après les renseignements recueillis lors du recensement. Le(s) recenseur(s) y a(ont) apposé sa(leur) signature, affirmant que cette liste est aussi complète et exacte que possible.

Caughnawaga Indian Reserve No. 14

N°		N°	
254	Diabo, Margaret Karonhienhawi (F)	317	Diabo, Dominick (M)
255	Diabo, Louis J (M)	318	Diabo, Frank (M)
256	Diabo, Ida (F)	319	Diabo, John Wesley (M)
257	Diabo, Evelyn (F)	320	Diabo, Johnny (M)
258	Diabo, Eugene (M)	321	Diabo, Doreen (F)
259	Diabo, Martha (F)	322	Diabo, Cynthia Margaret (F)
260	Diabo, Elizabeth (F)	324	Diabo, Margart (F)
261	Diabo, Peter (M)	325	Diabo, Frank Danny (M)
262	Diabo, Roy (M)	326	Diabo, Patricia Monica (FO
263	Diabo, Margery (F)	327	Diabo, Melvin (M)
264	Diabo, Norman Frank (M)	328	Diabo, Richard (M)
265	Diabo, John Leo (M)	329	Diabo, Mary Millicent Winona (F)
266	Diabo, Marjorie (F)	330	Diabo, Johnny Allan (M)
267	Diabo, Carl (M)	331	Diabo, Sandra Lorraine (F)
268	Diabo Audry Ann (F)	332	Diabo, Joseph Melvin (M)
269	Diabo, Eleanor Anne (F)	333	Diabo, Carol Ann Marguerite (F)
270	Diabo, Annie (F)	334	Diabo, Michael Angus (M)
271	Diabo, Victor Joe (M)	335	Diabo, Marylin (F)
272	Diabo, Nadine (F)	336	Diabo, Janet Margaret (F)
273	Diabo, Joseph Noel (M)	337	Diabo, Robert (M)
274	Diabo, Elaine (F)	338	Diabo, Susan (F)
275	Diabo, Hattie (F)	339	Diabo, Barbara Claire (F)
276	Diabo, John Marcel (M)	340	Diabo, Roy Mike (M)
277	Diabo, Charlene (F)	341	Diabo, Marilyn Isabel (F)
278	Diabo, Joseph (M)	342	Diabo, Frank (M)
279	Diabo, Allen Joseph (M)	343	Diabo, Evelyn (F)
280	Diabo, Leo Paul (M)	344	Diabo, Johnny Lawrence Joseph (M)
281	Diabo, Rachel May (F)	345	Diabo, Veronica (F)
282	Diabo, Louis Hughie George (M)	346	Diabo, Clifford Peter (M)
283	Diabo, May Lorene Lorraine (F)	347	Diabo, Marguerite (F)
284	Diabo, Louis Lazare (M)	348	Diabo, Joseph Kenneth (M)
285	Diabo, Mildred (F)	349	Diabo, Margaret Joyce (F)
286	Diabo, John (M)	350	Diabo, Allan (M)
287	Diabo, William (M)	351	Diabo, Alverna Joyce (F)
288	Diabo John Bte (M)	352	Diabo, Maureen Anna Jane (F)
289	Diabo, Joseph Walter (M)	353	Diabo, Thomas (M)
290	Diabo, Joseph Island (M)	354	Diabo, Frances Cecelia (F)
291	Diabo Lolita (F)	355	Diabo, Brodney Paul (M)
292	Diabo, Frank (M)	356	Diabo, Jennifer Ann (F)
293	Diabo, Peggy Marie (F)	357	Diabo, Carol Joyce (F)
294	Diabo, Louis (M)	358	Diabo, Kenneth Thomas (M)
295	Diabo, Peter (M)	359	Diabo, Hady Agathe (F)
296	Diabo, Lena (F)	360	Diabo, Alexander (M)
297	Diabo, Annie (F)	361	Diabo, May Alva (F)
298	Diabo Louis (M)	362	Diabo, Angus G (M)
299	Diabo, Michael (M)	363	Diabo, Terrance (M)
300	Diabo, Thomas (M)	364	Diabo, Louis (M)
301	Diabo, Louis Harvey (M)	365	Diabo, Janet Ann (F)
302	Diabo, Gerald Bert (M)	366	Diabo, Lance A (M)
303	Diabo, Michael (M)	367	Diabo, Mary Linda (F)
304	Diabo, Robert (M)	368	Diabo, William (M)
305	Diabo Esther Estelle (F)	369	Diabo, Colleen Mary (F)
306	Diabo, Leslie James (M)	370	Diabo, Michael Julian (M)
307	Diabo, Edward (M)	371	Diabo, Cindy (F)
308	Diabo, Margaret Kawennaroroks (F)	372	Diabo, Terry (M)
309	Diabo, James Gilbert (M)	273	Diabo, Barbara (F)
310	Diabo, Barbara Ann (F)	374	Diabo Emile Joseph (M)
311	Diabo, Richard Lawrence (M)	375	Diabo, Patricia Ann (F)
312	Diabo, Beverly (F)	376	Diabo, Patricia Louise (F)
313	Diabo, Nancy Annie (F)	377	Diabo, Angus Peter (M)
314	Diabo, Tessie Glenda (F)	378	Diabo, Delores Linda (F)
315	Diabo, Michael (M)	379	Diabo, Herbert (M)
316	Diabo, Myrtle Josephine (F)	380	Diabo, Ruth (F)

RURAL/RURALE			electoral district/circonscription	URBAN/URBAINE	
N° 212	page N° 3	of/de 4	Chateauguy	N°	page N° / of/de
polling division section de vote			certified signature(s)-enumerator(s) / signature(s)-recenseur(s) certifié Eileen Homer	polling division section de vote	

F 303 **PRELIMINARY LIST OF ELECTORS**

8 5M-7-79

ELECTIONS CANADA

LISTE PRÉLIMINAIRE DES ÉLECTEURS

161113

This list of qualified electors for the polling division number as set out below was prepared for use at the pending federal election from information obtained at the enumeration and has been certified by the signature(s) below as to completeness and correctness so far as is possible.

La présente constitue la liste des électeurs de la section de vote dont le numéro apparaît plus bas préparée en vue de l'élection fédérale en cours d'après les renseignements recueillis lors du recensement. Le(s) recenseur(s) y a(ont) apposé sa(leur) signature, affirmant que cette liste est aussi complète et exacte que possible.

Caughnawaga Indian Reserve No. 14

N°		N°
381	Diabo, Josephine Kentiokwaronkwas (F)	
382	Diabo, Evelyn Josephine (F)	
383	Diabo, Anna (F)	
384	Diabo, Mary Ida (F)	
385	Diabo, Walter (M)	
386	Diabo, Roger Robert Peter (M)	
387	Diabo, Ann Christine (F)	
389	Diabo, Arthur (M)	
390	Diabo, Irene Ginette (F)	
391	Diabo, Linda Angelique (F)	
392	Diabo, John Robert (M)	
393	Diabo, Elizabeth Carla (F)	
394	Diabo, Michael Ricky (M)	
395	Diabo, Thomas (M)	
396	Diabo, Arthur Michael (M)	
397	Diabo, Marina Louise (F)	
398	Diabo, Rodney Eugene (M)	
399	Diabo, Therese Lyn (F)	
400	Diabo, William Jr. (M)	
401	Diabo, Thomas Wayne (M)	
402	Diabo, James Stewart (M)	
403	Diabo, Therese Rejeanne (F)	
404	Diabo, John Kentiohkwararon (M)	
405	Diabo Debra Ann (F)	
406	Diabo, Orville Joseph (M)	
407	Diabo, Therese Carol (F)	

RURAL/RURALE	electoral district/circonscription	URBAN/URBAINE
N° 212 page N° 4 of/de 4	Chateauguy	N° page N° of/de
polling division section de vote	certified / certifié signature(s)-enumerator(s) / signature(s)-recenseur(s) Eugene Hemon	polling division section de vote

161114

F 303 **PRELIMINARY LIST OF ELECTORS**

ELECTIONS CANADA

LISTE PRÉLIMINAIRE DES ÉLECTEURS

8 5M-7-79

This list of qualified electors for the polling division number as set out below was prepared for use at the pending federal election from information obtained at the enumeration and has been certified by the signature(s) below as to completeness and correctness so far as is possible.

La présente constitue la liste des électeurs de la section de vote dont le numéro apparaît plus bas préparée en vue de l'élection fédérale en cours d'après les renseignements recueillis lors du recensement. Le(s) recenseur(s) y a(ont) apposé sa(leur) signature, affirmant que cette liste est aussi complète et exacte que possible.

N°	Caughnawaga Indian Reserve No. 14
1	Diabo, Gary Bernard (M)
2	Diabo, Thomas Kevin (M)
3	Diabo Francina Leona (F)
4	Diabo, Michael Joseph (M)
5	Diabo, Miriam (F)
6	Diabo, Nancy (F)
7	Diabo, Mary Madeline (F)
8	Diabo, Frank Wayne Akwirentha (M)
9	Diabo, Angus Denis (M)
10	Diabo, Mary June Shelley (F)
11	Diabo, Peter Randal (M)
12	Diabo, Allen Roy (M)
13	Diabo, Glen Luke (M)
14	Diabo, Nelva Gail (F)
15	Diabo, Joanne Irene (F)
16	Diabo, Tom Raymond (M)
17	Diabo, Elizabeth Norma Jean (M)
18	Diabo, Tom Peter (M)
19	Diabo, Agnes (F)
20	Diabo, Heather Mackay (F)
21	Diabo, Ronald Harry (M)
22	Diabo, Mary Jane (F)
23	Diabo, Susie Catherine Elizabeth (F)
24	Diabo, Roy Lester (M)
25	Diabo Mary Margaret (F)
26	Diabo, Leo Frank Angus (M)
27	Diabo, Audrey Helen Mary (F)
28	Diabo, Grace Carol Ann (F)
29	Diabo, James Karl John (M)
30	Diabo, Joseph Russell (M)
31	Diabo, Rosa Maria (F)
32	Diabo, Keith George (M)
33	Diabo, Albert (M)
34	Diabo, Karl Anthony (M)
35	Diabo, Marie Lise Sylvie (F)
36	Diabo, Shirley Ann (F)
37	Diabo, Victor Thomas Kawisakeron (M)
38	Diabo, Mary Joan Patricia (F)
39	Diabo, Peter (M)
40	Diabo, Anita (F)
41	Diabo, Barbara Ellen (F)
42	Diabo, James Roy Ignace (M)
43	Diabo, Diana Rosale (F)
44	Diabo, Donald Wilmer (M)
45	Diabo, James Regis (M)
46	Diabo, Marjorie (F)
47	Diabo, Richard (M)
48	Diabo, Raina Bernice (F)
49	Diabo, Diana Regina Elizabeth (F)
50	Diabo, David Brian (M)
51	Diabo, Elaine (F)
52	Diabo, Alma Debra Marie Kanitiesake(F)
53	Diabo, Joyce Cecilia (F)
54	Diabo, Peter (M)
55	Diabo, Marguerite (F)
56	Diabo, Annie (F)
57	Diabo, Joan (F)
58	Diabo, Carl James (M)
59	Diabo, Deborah Doris (F)
60	Diabo, Ann Charlotte Victoria (F)
61	Diabo, Peter Russell (M)
62	Diabo, Rickey George (M)
63	Diabo, Catherine Tekakwitha (F)

N°	J0L-1B0
64	Diabo, Elvin William (M)
65	Diabo, Dale Emily Frances (F)
66	Diabo, Randy John (M)
67	Diabo, Wendell Michael (M)
68	Diabo, Kim Roxanne Stephanie (F)
69	Diabo, Lori Margaret (F)
70	Diabo, John Barry (M)
71	Diabo, David William Kaionwa (M)
72	Diabo, Michael (M)
73	Diabo, Audrey Joyce (F)
74	Diabo, Lise Colleen (F)
75	Diabo, Jeffrey Matthew (M)
76	Diabo, Richard Martin (M)
77	Diabo, Susan Ann (F)
78	Diabo, Peter Darren (M)
79	Diabo, Murray Andrew (M)
80	Diabo, Shirley Joan (F)
81	Diabo, Thomas Allen (M)
82	Diabo, Lawrence Robert (M)
83	Diabo, Heyden John Anentiontha (M)
84	Diabo, Darren John Paul (M)
85	Diabo, Darryl James Raymond (M)
86	Diabo, Elton Mitchell (M)
87	Diabo, Stephen Rossell (M)
88	Diabo, Belva Madeline (F)
89	Diabo, Norah Marie (F)
90	Diabo, Margie Kate (F)
91	Diabo, Michael Curtis (M)
92	Diabo, Jenny Helen (F)
93	Diabo, Clayton Terry (M)
94	Diabo, George Warren Katsitsiio(M)
95	Diabo, Bernardine Margaret (F)
96	Diabo, Deborah Ann (F)
97	Diabo, Judy Ann Margaret (F)
98	Diabo, John Jeffrey Lewis (M)
99	Diabo, Lyn Ann (F)
100	Diabo, Leo Keven (M)
101	Diabo, Kathleen Shirley (F)
102	Diabo, Joseph David Andrew (M)
103	Diabo, Joseph Donald Allan John (M)
104	Diabo, Thomas Richard (M)
105	Diabo, Eugene Joseph (M)
106	Diabo, Dean (M)
107	Diabo, Duane David (M)
108	Diabo, Rainy Freddy (M)
109	Diabo, Thomas Jeffrey (M)
110	Diabo, Randy Stephen (M)
111	Diabo, Darlene Katherine (F)
112	Diabo, Gordie Barry (M)
113	Diabo, Wanda Mary Louise (F)
114	Diabo, Frankie (M)
115	Diabo, Michael (M)
116	Diabo, Judy (F)
117	Diabo, John Curtis (M)
118	Diabo, Jaimie John Wilbert (M)
119	Diabo, Robin Denis Joseph (M)
120	Diome, Frances (F)
121	Diome, Robert Sakaronhiotane (M)
122	Diome, Hazel Osennenhawi (F)
123	Diome, Mike Sakonikonriiostha (M)
124	Diome, Annie Karonhiaha (F)
125	Diome, Helen Loren (F)
126	Diome, Clairmont (M)

RURAL/RURALE		electoral district/circonscription	URBAN/URBAINE	
N°	page	Chateauguay, Quebec	N°	page
213	N° 1 / of/de 4	certified/certifié signature(s)-enumerator(s) / signature(s)-recenseur(s) Gayla Ouimet		N° / of/de
polling division / section de vote			polling division / section de vote	

F 303 **PRELIMINARY LIST OF ELECTORS**

8 5M-7-79

ELECTIONS CANADA

161115

LISTE PRÉLIMINAIRE DES ÉLECTEURS

This list of qualified electors for the polling division number as set out below was prepared for use at the pending federal election from information obtained at the enumeration and has been certified by the signature(s) below as to completeness and correctness so far as is possible.

La présente constitue la liste des électeurs de la section de vote dont le numéro apparaît plus bas préparée en vue de l'élection fédérale en cours d'après les renseignements recueillis lors du recensement. Le(s) recenseur(s) y a(ont) apposé sa(leur) signature, affirmant que cette liste est aussi complète et exacte que possible.

N°	Caughnawaga Indian Reserve No. 14
127	Diome, Freida Luella (F)
128	Diome, Joseph Robert (M)
129	Diome, Clare Elizabeth (F)
130	Diome, John Leslie (M)
131	Diome, Dawn Dorothy (F)
132	Diome, Elizabet Anne (F)
133	Diome, Peter D (M)
134	Diome, Pearl Annie (F)
135	Diome, Josephine (F)
136	Diome, Christiana (F)
137	Diome, Robert Joseph Sakaronhiotane(M)
138	Diome, Lee Shayne (M)
139	Dion, Joyce Annie Tekonwakenion (F)
140	Dione, Frank Charles (M)
141	Dione, Glen J. Tekaneratanekeh (M)
142	Douglas, Percy Louis (M)
143	Douglas, Edna (F)
144	Douglas, John (M)
145	Douglas, Lena Takakwitha (F)
146	Douglas, Keith Anthony (M)
147	Douglas, Sharmon Lilian (F)
148	Douglas, Michael Rudy (M)
149	Douglas, Patricia Mary (F)
150	Douglas, Austin Louis (M)
151	Douglas, Darryl John (M)
152	Douglas, Niome Lois (F)
153	Dove, Annie (F)
154	Dove, Joseph (M)
155	Dove, Angus (M)
156	Dybo, Selma Lily (F)
157	Dybo, Helen (F)
158	Dybo, James (M)
159	Dybo, Raymond (M)
160	Dybo, Carol Ann (F)
161	Dybo, Thelma L. (F)
162	Dybo, Louis Jr. (M)
163	Dybo, Cecilia (F)
164	Dybo, Richard (M)
165	Dyebo, Eugene (M)
166	Dyebo, Patricia Ann (F)
167	Elmes, Walter Louis Francis (M)
168	Elmes, Lena Josephine (F)
169	Evrard, John (M)
170	Foote, James (M)
171	Foote, Agathe Lazave (F)
172	Foote, Regis Frank (M)
173	Foote, Winona (F)
174	Foote, Ariel M. (M)
175	Foote, Conrad James (M)
176	Foote, Herta Vorna (F)
177	Foote, James Joseph Regis (M)
178	Foote, Mary Helen Osennenhawi (F)
179	Foote, Gayla Celina (F)
180	Foote, James (M)
181	Foote, Cantella Louise (F)
182	Foote, Francis Brian (M)
183	French, Howard Kanenratiron (M)
184	French, Shirley (F)
185	French, Joseph Homer (M)
186	French, Mary (F)
187	French, Francis Oscar (M)
188	French, Margie (F)
189	French, Gilbert Thomas (M)

N°	J0L 1B0
190	French, Stephen (M)
191	French, Catherine Elizabeth (F)
192	French, Jacqueline (F)
193	French, Glen Francis (M)
194	French, Dorothy Pauline (F)
195	French, Carl Albert (M)
196	French, Peter Ronald Stephen (M)
197	French, Barrie Joel (M)
198	French, Georgina Louise (F)
199	French, Marc Joseph (M)
200	French, Jeffrey David (M)
201	Giasson, Violet (F)
202	Giasson, Joseph Leon (M)
203	Giasson, Elizabeth (F)
204	Giasson, Leon (M)
205	Giasson, Remi (M)
206	Giasson, Leona (F)
207	Giasson, Rosaline Jeanne (F)
208	Giasson, Deborah Mary Jane (F)
209	Giasson, Yvette Marie Louise (F)
210	Giasson, Marie Marthe Marguerite (F)
211	Giasson, Jean Gaston Theopold (M)
212	Giasson, Donald John Dominic (M)
213	Giasson, Melanie Kim Colette (F)
214	Giasson, Mary Elizabeth (F)
215	Giasson, Jacqueline Fraces (F)
216	Giasson, Denise Josephine Konita (F)
217	Goodleaf, Annie Kawenokwas (F)
218	Goodleaf, Josephine (F)
219	Goodleaf, Joseph (M)
220	Goodleaf, Ida (F)
221	Goodleaf, Mary Ann (F)
222	Goodleaf, Pearl (F)
223	Goodleaf, Walter (M)
224	Goodleaf, Shirley (F)
225	Goodleaf, Frank (M)
226	Goodleaf, Christina (F)
227	Goodleaf, Clarence Joseph (M)
228	Goodleaf, Myrtle Tessie (F)
229	Goodleaf, John Angus (M)
230	Goodleaf, Brian Angus John (M)
231	Goodleaf, Ronald Roland Angus (M)
232	Goodleaf, Agnes (F)
233	Goodleaf, Kevin Angus (M)
234	Goodleaf, Mike Allan (M)
235	Goodleaf, Vera (F)
236	Goodleaf, Harold (M)
237	Goodleaf, Mary Grace (F)
238	Goodleaf, Percy (M)
239	Goodleaf, Roger (M)
240	Goodleaf, Marie Claire (F)
241	Goodleaf, John (M)
242	Goodleaf, Marjorie Anna (F)
243	Goodleaf, Merrick (M)
244	Goodleaf, Marina Louisa (F)
245	Goodleaf, Frank Randolph (M)
246	Goodleaf, Wanda (F)
247	Goodleaf, Irwin Joseph (M)
248	Goodleaf, Eileen (F)
249	Goodleaf, Madelyn Evelyn (F)
250	Goodleaf, Shelley Arlene Teresa K (F)
251	Goodleaf, James Vernon (M)
252	Goodleaf, Daniel Earl (M)

RURAL/RURALE

N° 213 | page N° 2 of/de 4

polling division / section de vote

electoral district/circonscription: Chateauguay, Quebec

certified / certifié

signature(s)-enumerator(s) / signature(s)-recenseur(s): Gayla Quinnet

URBAN/URBAINE

N° | page N° of/de

polling division / section de vote

161116

F 303 — PRELIMINARY LIST OF ELECTORS

ELECTIONS CANADA

LISTE PRÉLIMINAIRE DES ÉLECTEURS

8 5M-7-79

This list of qualified electors for the polling division number as set out below was prepared for use at the pending federal election from information obtained at the enumeration and has been certified by the signature(s) below as to completeness and correctness so far as is possible.

La présente constitue la liste des électeurs de la section de vote dont le numéro apparaît plus bas préparée en vue de l'élection fédérale en cours d'après les renseignements recueillis lors du recensement. Le(s) recenseur(s) y a(ont) apposé sa(leur) signature, affirmant que cette liste est aussi complète et exacte que possible.

N°	Caughnawaga Indian Reserve No. 14
253	Goodleaf, James Walter (M)
254	Goodleaf, Arleen (F)
255	Goodleaf, Arnold Louis Tioronhiatte(M)
256	Goodleaf, Glen David (M)
257	Goodleaf, Eileen Mary (F)
258	Goodleaf, John (M)
259	Goodleaf, Betty Ann Lynn (F)
260	Goodleaf, Kenneth Michael (M)
261	Goodleaf, Melanie Gwendolyn (F)
262	Goodleaf, Angus Chester (M)
263	Goodleaf, Neil George (M)
264	Goodleaf, Patrick Warren (M)
265	Goodleaf, Ronald Merrick (M)
266	Goodleaf, Shirley Darlene (F)
267	Goodleaf, Frank Garrett (M)
268	Goodleaf, Darlene Ida Konwahontense(F)
269	Goodleaf, Shelley Josie (F)
270	Goodleaf, Mark Terence (M)
271	Goodleaf, Donna Gail (F)
272	Goodleaf, Darren Thomas (M)
273	Goodleaf, Carla Marie Ann (F)
274	Goodleaf, Warren John (M)
275	Goodleaf, Margaret Ann Kateri (F)
276	Goodleaf, Tracey Althea Teresa (F)
277	Goodleaf, Mary Ellen (F)
278	Goodleaf, Randy John (M)
279	Goodleaf, Joan Allyson (F)
280	Goodleaf, Suzan Marie (F)
281	Goodleaf, Iona Mary (F)
282	Goodleaf, Alanna M. (F)
283	Goodleaf, Michael Burton (M)
284	Goodleaf, Cheryl Margaret (F)
285	Gordon, Josephine Tekonwakewnion (F)
286	Gordon, John (M)
287	Gordon, Cynthia (F)
288	Gordon, Arthur (M)
289	Gordon, Mary Valerie (F)
290	Gordon, Josephine (F)
291	Gordon, Sharon (F)
292	Gordon, Gary Louis (M)
293	Gordon, Maxine Louise (F)
294	Gordon, Keith Louis (M)
295	Hall, Louise Katsitsienhawi (F)
296	Hall, Louis (M)
297	Hall, Michael (M)
298	Hall, Josephine (F)
299	Hall Mollie (F)
300	Hall, Jean Michael (M)
301	Hall, Gloria (F)
302	Hemlock, Mary Ann Kawennokwas (F)
303	Hemlock, Veronica (F)
304	Hemlock, Norma Katsitsiakwas (F)
305	Hemlock, Donald (M)
306	Hemlock, Therese Margaret (F)
307	Hemlock Angus Joseph Ar (M)
308	Hemlock, Ida Kaienteres (F)
309	Hemlock, Joseph (M)
310	Hemlock, Vivian S (F)
311	Hemlock, John (M)
312	Hemlock, Josephine (F)
313	Hemlock, George (M)
314	Hemlock, Patricia (F)
315	Hemlock, Aimee (F)

N°	JOL 1BO
316	Hemlock, John Russell (M)
317	Hemlock, Paulette Irene (F)
318	Hemlock, Susan Marie (F)
319	Hemlock, Ann Elsie (F)
320	Hemlock, Christopher Denis (M)
321	Hemlock, Michael (M)
322	Hemlock, Mary Veronica (F)
323	Hemlock, Thomas Elliott (M)
324	Hemlock, Angus Winston Anthony (M)
325	Hemlock, John Sheldon Norman (M)
326	Hemlock, John Edward Tyler (M)
327	Hemlock, Donald Louis (M)
328	Hemlock, George Angus Martin (M)
329	Hill, Michael Kahonwakenra (M)
330	Hill, Florence Teiaoserathe (F)
331	Hill, Helen (F)
332	Hill, George (M)
333	Hill, Margaret (F)
334	Hill, John Bte (M)
335	Hill, John Ernest (M)
336	Hill, Roy Joseph (M)
337	Hill, Marilyn J (F)
338	Hill, Chester John (M)
339	Hill, Tom (M)
340	Hill, Cecilia L (F)
341	Hill, Mary Ann Oiatokon (F)
342	Hill, Joseph (M)
343	Hill, Paul Louis (M)
344	Hill, Peter Danny Angus (M)
345	Hill, Thomas (M)
346	Hill, Frank Edward (M)
347	Hill, Carol Ann (F)
348	Hill, Karen Louise Phyllis (F)
349	Homer, Leonard (M)
350	Homer, Mary Erline (F)
351	Homer, Helen (F)
352	Horn, Paul Kakwirakeron (M)
353	Horn, Harold Hubert (M)
354	Horn, Flossie Marien Josephine (F)
355	Horn, Rober James (M)
356	Horn, Christine (F)
357	Horn, Richard (M)
358	Horn, Muriel Louise (F)
359	Horn, Gerald Paul (M)
360	Horn, Gary (M)
361	Horn, Linda (F)
362	Horn, David Alan (M)
363	Horn, Annie Karen (F)
364	Horn, Frank (M)
365	Horn, Elisabeth (F)
366	Horn, Thomas H (M)
367	Horn, Ronald Frank (M)
368	Horn, Louis Wesley (M)
369	Horn, Donna Marie (F)
370	Horn, Martin Peter (M)
371	Horn, Gladys Mary Dolores (F)
372	Horn, Joseph Louis (M)
373	Horn, Josephine Bonnie Sherill (F)
374	Horn, Kevin (M)
375	Horn, Shirley Margaret (F)
376	Horn, Bertha (F)
377	Horn, Janice Kay (F)
378	Horn, Kahontokta (F)

RURAL/RURALE

N° 213 — page N° 3 of/de 4

polling division / section de vote

electoral district/circonscription: Chateauguay, Quebec

certified / certifié — signature(s)-enumerator(s) / signature(s)-recenseur(s): Gayla Quesnel

URBAN/URBAINE

N° — page N° — of/de

polling division / section de vote

F 303 **PRELIMINARY LIST OF ELECTORS**

8 5M-7-79

ELECTIONS CANADA

LISTE PRÉLIMINAIRE DES ÉLECTEURS

161117

This list of qualified electors for the polling division number as set out below was prepared for use at the pending federal election from information obtained at the enumeration and has been certified by the signature(s) below as to completeness and correctness so far as is possible.

La présente constitue la liste des électeurs de la section de vote dont le numéro apparaît plus bas préparée en vue de l'élection fédérale en cours d'après les renseignements recueillis lors du recensement. Le(s) recenseur(s) y a(ont) apposé sa(leur) signature, affirmant que cette liste est aussi complète et exacte que possible.

N°	Caughnawaga Indian Reserve No. 14	N°	JOL 1BO
379	Horn, David Joseph (M)		
380	Horn, Curtis (M)		
381	Horn, Robbie (M)		
382	Horn, John Allen (M)		
383	Horn, Mildred Verna Therese (F)		
384	Horn, Mary Vanessa (F)		
385	Horn, Constance Elizabeth (F)		
386	Horn, Annie Tekonwatonti (F)		
387	Horn, Steven (M)		
388	Horn, Joseph Preston (M)		
389	Horn, Deborah Marie (F)		
390	Horne, Angus Oniatariio (M)		
391	Horne, Dorothy M. (F)		
392	Horne, Joseph Oserase (M)		
393	Horne, Josephine (F)		
394	Horne, Andrew Thoronhiahere (M)		
395	Horne, Doris (F)		
396	Horne, Theresa (F)		
397	Horne, Rhonda (F)		
398	Horne, Peter (M)		
399	Horne, Helen Josephine (F)		
400	Horne, Gail Jane (F)		

RURAL/RURALE			electoral district/circonscription	URBAN/URBAINE		
N°	page		Chateauguay, Quebec	N°	page	
213	N° 4	of/de 4	certified / certifié signature(s)-enumerator(s) / signature(s)-recenseur(s) Gayla Ouimet		N°	of/de
polling division / section de vote				polling division / section de vote		

161118

F 303 **PRELIMINARY LIST OF ELECTORS**

ELECTIONS CANADA

LISTE PRÉLIMINAIRE DES ÉLECTEURS

85M-7-79

This list of qualified electors for the polling division number as set out below was prepared for use at the pending federal election from information obtained at the enumeration and has been certified by the signature(s) below as to completeness and correctness so far as is possible.

La présente constitue la liste des électeurs de la section de vote dont le numéro apparaît plus bas préparée en vue de l'élection fédérale en cours d'après les renseignements recueillis lors du recensement. Le(s) recenseur(s) y a(ont) apposé sa(leur) signature, affirmant que cette liste est aussi complète et exacte que possible.

N°	Caughnawaga Indian Reserve No. 14
1	Horne, Roger (M)
2	Horne, Mildred (F)
3	Horne, Lillian (F)
4	Horne, Donald Mitchell (M)
5	Horne, Joyce Norma Agnes (F)
6	Horne, Mark Joseph Oserase (M)
7	Horne, Michael Thomas Tashente (M)
8	Horne, Randy Joseph (M)
9	Horne, Elizabeth Stephany (F)
10	Horne, Peter Byron (M)
11	Horne, Corrine Ann (F)
12	Horne, Steven (M)
13	Horne, Arlene Susan Sharon (F)
14	Horne, Marsha (F)
15	Horne, Donna Jennifer (F)
16	Horne, Mark Carey (M)
17	Horne, Joann Debra (F)
18	Horne, Allison (F)
19	Horne, Darren (M)
20	Horne, Andrew Wade (M)
21	Jacco, Robert (M)
22	Jacco, Louise (F)
23	Jacco, Louis (M)
24	Jacco, Connie (F)
25	Jacco, Alex (M)
26	Jacco, Elinore L. (F)
27	Jacco, Joseph Allen (M)
28	Jacco, Claudette (F)
29	Jacco, Gale Louise (F)
30	Jacco, Louis Vernon (M)
31	Jacco. Janet Amelie (F)
32	Jacco, Lisa Elizabeth (F)
33	Jacco, Tammy Cecilia Colleen (F)
34	Jacco, Michael Edward (M)
35	Jacobs, Mary Kanekenhawi (F)
36	Jacobs, Angus Teiotsitsate (M)
37	Jacobs, Josephine (F)
38	Jacobs, Mary (F)
39	Jacobs, Catherine (F)
40	Jacobs, Agathe (F)
41	Jacobs, Frank Anionken (M)
42	Jacobs, Sophie (F)
43	Jacobs, Dorothy (F)
44	Jacobs, Joseph Louis Herbert (M)
45	Jacobs, Marion Eleanor (F)
46	Jacobs, Louise (F)
47	Jacobs, James Tioronhiakwente (M)
48	Jacobs, Annie Rose (F)
49	Jacobs, Lena (F)
50	Jacobs, Frank Akwirateken (M)
51	Jacobs, Josephine Kateraks (F)
52	Jacobs, John A William (M)
53	Jacobs, Louise (F)
54	Jacobs, Joseph Oronhiatakon (M)
55	Jacobs, Celina Louise (F)
56	Jacobs, Julian Karhaienton (M)
57	Jacobs, Josephine Daisy (F)
58	Jacobs, Mary Madeline Wahientha (F)
59	Jacobs, Agathe Karonhioronkwas (F)
60	Jacobs, Noreen Cynthia Loretta (F)
61	Jacobs, Ernest Karonhiarakwen (M)
62	Jacobs, Therese Pearl (F)
63	Jacobs, Angus Karhakeniate (M)

N°	J0L 1B0
64	Jacobs, Eileen (F)
65	Jacobs, Leon Otsitsateken (M)
66	Jacobs, Lillian (F)
67	Jacobs, Wilbert (M)
68	Jacobs, Cecilia (F)
69	Jacobs, Keith Angus (M)
70	Jacobs, Edith (F)
71	Jacobs, Kenneth Paul (M)
72	Jacobs, Annette (F)
73	Jacobs, Clinton Paul Aientonni (M)
74	Jacobs, Michel Harry (M)
75	Jacobs, Elizabeth (F)
76	Jacobs, Michael Dwayne (M)
77	Jacobs, Neil Thomas (M)
78	Jacobs, Eva Rose (F)
79	Jacobs, Constance (F)
80	Jacobs, Frank Robert (M)
81	Jacobs, Ann Gertrude (F)
82	Jacobs, Ernest (M)
83	Jacobs, Olive (F)
84	Jacobs, Frank (M)
85	Jacobs, Josephine Carolee (F)
86	Jacobs, Howard (M)
87	Jacobs, Jeannine (F)
88	Jacobs, Todd Joseph Katsitsaraken (M)
89	Jacobs, John Bte (M)
90	Jacobs, Mildred Elizabeth (F)
91	Jacobs, Gordon Michael (M)
92	Jacobs, Walter (M)
93	Jacobs, John Ralph (M)
94	Jacobs, Michel (M)
95	Jacobs, Andre Fernand Joseph (M)
96	Jacobs, Doris Anna (F)
97	Jacobs, Stacey Lena (F)
98	Jacobs, Doreen Louise (F)
99	Jacobs, Louis (M)
100	Jacobs, Melvin Robert (M)
101	Jacobs, Denise Therese (F)
102	Jacobs, Michele Ann (F)
103	Jacobs, Robert (M)
104	Jacobs, Alma Isobel Joan (F)
105	Jacobs, Marie Olivine (F)
106	Jacobs, Juanita (F)
107	Jacobs, Lloyd Ellsworth (M)
108	Jacobs, Alexander (M)
109	Jacobs, Catherine Patricia (F)
110	Jacobs, Allan (M)
111	Jacobs, Arline Mary (F)
112	Jacobs, Joseph James (M)
113	Jacobs, Verna (F)
114	Jacobs, Michael D. (M)
115	Jacobs, Siegrun (F)
116	Jacobs, Heidi Ann Kasennine (F)
117	Jacobs, Michael Thomas (M)
118	Jacobs, Merna Annie (F)
119	Jacobs, John Ed (M)
120	Jacobs, Mary Margaret Georgina (F)
121	Jacobs, Michael K Rev (M)
122	Jacobs, Bryant John (M)
123	Jacobs, Hazel Josephine (F)
124	Jacobs, Allison Hazel (F)
125	Jacobs, Wilma Helen (F)
126	Jacobs, Hedwidge (M)

RURAL/RURALE

N° 214 | page N° 1 of/de 4

polling division / section de vote

electoral district / circonscription: Chateauguay

certified / certifié

signature(s)-enumerator(s) / signature(s)-recenseur(s): Lana, Stacey

URBAN/URBAINE

N° | page N° of/de

polling division / section de vote

F 303 **PRELIMINARY LIST OF ELECTORS**

8 5M-7-79

ELECTIONS CANADA

161119

LISTE PRÉLIMINAIRE DES ÉLECTEURS

This list of qualified electors for the polling division number as set out below was prepared for use at the pending federal election from information obtained at the enumeration and has been certified by the signature(s) below as to completeness and correctness so far as is possible.

La présente constitue la liste des électeurs de la section de vote dont le numéro apparaît plus bas préparée en vue de l'élection fédérale en cours d'après les renseignements recueillis lors du recensement. Le(s) recenseur(s) y a(ont) apposé sa(leur) signature, affirmant que cette liste est aussi complète et exacte que possible.

N°	Caughnawaga Indian Reserve No. 14
127	Jacobs, John R (M)
128	Jacobs, Thomas Keith (M)
129	Jacobs, Noella Ann (F)
130	Jacobs, Eugene George (M)
131	Jacobs, Joseph Melvin (M)
132	Jacobs, Angela (F)
133	Jacobs, Peter Calvin (M)
134	Jacobs, Elizabeth Linda Ann (M)
135	Jacobs, Milton Joseph (M)
136	Jacobs, Rita Ann (F)
137	Jacobs, Thomas Bruce (M)
138	Jacobs, Lena Cecile (F)
139	Jacobs, Walter Heath (M)
140	Jacobs, Elmer Michael (M)
141	Jacobs, Joyce Mary (F)
142	Jacobs, Cynthia Louise Kahentiio (F)
143	Jacobs, David Clifford (M)
144	Jacobs, Larry Lawrence (M)
145	Jacobs, Joanne (F)
146	Jacobs, Randolph Roy (M)
147	Jacobs, Georgette (F)
148	Jacobs, James John (M)
149	Jacobs, Sheila Annie (F)
150	Jacobs, Frank Clifford (M)
151	Jacobs, Caroline (F)
152	Jacobs, Thomas Vernon (M)
153	Jacobs, John Roger (M)
154	Jacobs, Shelby Ann (F)
155	Jacobs, Peter (M)
156	Jacobs, Patricia Ann (F)
157	Jacobs, Wandell Joseph (M)
158	Jacobs, Anita Louise (F)
159	Jacobs, Deborah Alice (F)
160	Jacobs, Thomas Roy (M)
161	Jacobs, Lucienne (F)
162	Jacobs, George Leo Regis (M)
163	Jacobs, Robert Paul (M)
164	Jacobs, Lionel Niioherase (M)
165	Jacobs, Mary Diane (F)
166	Jacobs, Joseph Rodney Keweheson (M)
167	Jacobs, Elizabeth Ann (F)
168	Jacobs, James Russell (M)
169	Jacobs, Anna May (F)
170	Jacobs, Joseph (M)
171	Jacobs, Carol Berndette (F)
172	Jacobs, Joseph (M)
173	Jacobs, Karen Patricia (F)
174	Jacobs, Randolph Peter (M)
175	Jacobs, Rose Ann (F)
176	Jacobs, Donald (M)
177	Jacobs, Roberta Carolin (F)
178	Jacobs, Agathe (F)
179	Jacobs, Alexander James (M)
180	Jacobs, Mary Louise Catherine (F)
181	Jacobs, Michael Joseph (M)
182	Jacobs, Sandra Elaine (F)
183	Jacobs, Melvin Joseph (M)
184	Jacobs, Belva (F)
185	Jacobs, Barbara Elizabeth (F)
186	Jacobs, Garry Frank (M)
187	Jacobs, Mary Holly (F)
188	Jacobs, Noreen Cynthia Loretta (F)
189	Jacobs, Ann Valerie (F)

N°	J0L 1B0
190	Jacobs, Laura (F)
191	Jacobs, Lawrence Brian (M)
192	Jacobs, Mary Irene (F)
193	Jacobs, Thomas Ronald (M)
194	Jacobs, Moreen Carol Christine (F)
195	Jacobs, Robert James Danny (M)
196	Jacobs, Ramona Melody (F)
197	Jacobs, David Keith (M)
198	Jacobs, Kathleen Alfreda (F)
199	Jacobs, Elizabeth Kimberly (F)
200	Jacobs, Philip Norman (M)
201	Jacobs, Michael (M)
202	Jacobs, Walter Joseph (M)
203	Jacobs, Alan Peter (M)
204	Jacobs, Deborah Ann (F)
205	Jacobs, Robert James (M)
206	Jacobs, Melvin Angus (M)
207	Jacobs, Steven James (M)
208	Jacobs, Dawn Carol Louise (F)
209	Jacobs, Randall (M)
210	Jacobs, Jeanne M. (F)
211	Jacobs, Clayton Mark Hugh (M)
212	Jacobs, Frances Claire (F)
213	Jacobs, Bryan Peter (M)
214	Jacobs, Lois Rita (F)
215	Jacobs, Peter K. (M)
216	Jacobs, Patience Ann (F)
217	Jacobs, Cynthia Josephine (F)
218	Jacobs, Lawrence K. (M)
219	Jacobs, Linda Nicolina (F)
220	Jacobs, Esther Rose-Marie (F)
221	Jacobs, Peter Arthur (M)
222	Jacobs, Deborah Starr (F)
223	Jacobs, Joel Alan (M)
224	Jacobs, Mark Steven (M)
225	Jacobs, Desiree Ann (F)
226	Jacobs, Martin Angus (M)
227	Jacobs, Glenna Marie (F)
228	Jacobs, Cynthia Cary (F)
229	Jacobs, Kathleen Ann (F)
230	Jacobs, Philip Eric (M)
231	Jacobs, Gary (M)
232	Jacobs, Agatha Dona (F)
233	Jacobs, Marie Lynn Anna (F)
234	Jacobs, Rita Heather (F)
235	Jacobs, John Wilbert (M)
236	Jacobs, Evelyn Ann (F)
237	Jacobs, Joel Barry (M)
238	Jacobs, Joyce Marie (F)
239	Jacobs, William Howard (M)
240	Jacobs, Kathleen Karen (F)
241	Jacobs, Louis Robert (M)
242	Jacobs, Phillip Roydon (M)
243	Jacobs, Margaret Mary (F)
244	Jacobs, Darren Robert (M)
245	Jacobs, Margaret Owennokon (F)
246	Jacobs, Jeffrey Douglas (M)
247	Jacobs, Tina Cecilia (F)
248	Jacobs, Susan Angela Mae (F)
249	Jacobs, Burton Allen (M)
250	Jacobs, Joseph Bryan Francis (M)
251	Jacobs, Lory Nan (F)
252	Jacobs, Charles Edward (M)

RURAL/RURALE		electoral district/circonscription	URBAN/URBAINE	
N°	page	Chateauguay	N°	page
214	N° 2 of/de 4	certified / certifié signature(s)-enumerator(s) / signature(s)-recenseur(s)		N° of/de
polling division / section de vote		Dana Stacey	polling division / section de vote	

F 303 **PRELIMINARY LIST OF ELECTORS**

85M-7-79

ELECTIONS CANADA

LISTE PRÉLIMINAIRE DES ÉLECTEURS

161120

This list of qualified electors for the polling division number as set out below was prepared for use at the pending federal election from information obtained at the enumeration and has been certified by the signature(s) below as to completeness and correctness so far as is possible.

La présente constitue la liste des électeurs de la section de vote dont le numéro apparaît plus bas préparée en vue de l'élection fédérale en cours d'après les renseignements recueillis lors du recensement. Le(s) recenseur(s) y a(ont) apposé sa(leur) signature, affirmant que cette liste est aussi complète et exacte que possible.

N°	Caughnawaga Indian Reserve No. 14
253	Jacobs, Elaine Lois (F)
254	Jacobs, Alexander Gary (M)
255	Jacobs, Johnny Bruce (M)
256	Jacobs, Henry Thomas (M)
257	Jacobs, Robert Angus (M)
258	Jacobs, Judith Lee Osennahawi (F)
259	Jacobs, Anne Marie (F)
260	Jacobs, William Gerald (M)
261	Jacobs, Wallace Matthew (M)
262	Jacobs, Audrey Ida (F)
263	Jacobs, Mary Ann (F)
264	Jacobs, Peter Warren Richard (M)
265	Jacobs, Calvin Lawrence (M)
266	Jacobs, Mary Karen (F)
267	Jacobs, Shiela Louise (F)
268	Jacobs, Garron Joseph (M)
269	Jacobs, Preston Angus James (M)
270	Jacobs, James Patrick (M)
271	Jacobs, Alanna Ann (F)
272	Jacobs, Claire Gabrielle (F)
273	Jacobs, Sharon Joyce (F)
274	Jacobs, Shelly Ann Elizabeth (F)
275	Jacobs, Michael Ian Clayton (M)
276	Jacobs, Laura Michele (F)
277	Jacobs, Joseph Niel (M)
278	Jacobs, Wanda Yvonne (F)
279	Jacobs, Steven Scott (M)
280	Jacobs, Theresa Louise Trudy (F)
281	Jacobs, Bradley John Kevin (M)
282	Jacobs, Constance Beverly Cheryl (F)
283	Jacobs, Janice Ann (F)
284	Jacobs, MandyMarie (F)
285	Jacobs, Allan Ronald (M)
286	Jacobs, Leann Rose Veronica (F)
287	Jocks, John (M)
288	Jocks, Mary Violet (F)
289	Jocks, Sophie (F)
290	Jocks, Alice (F)
291	Jocks, Harvey (M)
292	Jocks, Audry Margaret (F)
293	Jocks, Joseph Thomas Conway (M)
294	Jocks, Patricia Clare (F)
295	Jocks, Lloyd John (M)
296	Jocks, Carol A. (F)
297	Jocks, Louis Anthony (M)
298	Jocks, Carmela (F)
299	Jocks, Genevieve (F)
300	Jocks, Christopher Patrick (M)
301	Jocks, Joseph Thomas (M)
302	Jocks, Thomas (M)
303	Jocks, Matthew Donald Kahatoten (M)
304	Jocks, Louis (M)
305	Jocks, Mark Jonathan Joseph (M)
306	Jocks, Michael (M)
307	Johns, Cecile (F)
308	Johnson, Ernest (M)
309	Johnson, Marilyn (F)
310	Johnson, Pearl (F)
311	Johnson, Annie (F)
312	Johnson, Louis Thawennensere (M)
313	Johnson, Leona (F)
314	Johnson, Victor Thomas (M)
315	Johnson, Margaret (F)

N°	J0L 1B0
316	Johnson, Alexander (M)
317	Johnson, Germaine Annette (F)
318	Johnson, Gerald Peter Paul (M)
319	Johnson, Pauline Therese (F)
320	Johnson, Michael (M)
321	Johnson, Annie Sandra (F)
322	Johnson, Frederick Howard (M)
323	Johnson, Judith Ann (F)
324	Johnson, Joseph Ernest (M)
325	Johnson, Darleene Marie (F)
326	Johnson, Elsie Margaret (F)
327	Johnson, Sandra Karen (F)
328	Johnson, Barbara Ann June (F)
329	Johnson, Louis Allan (M)
330	Johnson, Mary Glenda (F)
331	Johnson, Peter Glen (M)
332	Johnson, Peter Dennis (M)
333	Johnson, John William (M)
334	Johnson, Theresa Tracy Karakwiio (F)
335	Johnson, Evelyn Theresa (F)
336	Kane, Marguerite (F)
337	Kane, James Tekaronhente (M)
338	Kane, Lillian (F)
339	Kane, Martin Sakoronhiatakwa (M)
340	Kane, Alice (F)
341	Kane, Donald (M)
342	Kane, Bella (F)
343	Kane, Ryan Charles (M)
344	Kane, James (M)
345	Kane, Marilyn Marlene (F)
346	Kane, Jennifer Rita (F)
347	Kane, Marlyn Ann (F)
348	Kane, John Kenneth (M)
349	Kane, Lynn Margaret (F)
350	Kane, Kerry Michael (M)
351	Kane, Ronald William (M)
352	Kane, Allen Kirk Matthew (M)
353	Kane, Darren Mark (M)
354	Kelly, Paul (M)
355	Kelly, Ida (F)
356	Kelly, Richard Joseph (M)
357	Kelly, Raffaela (F)
358	Kelly, Louis Robert Andrew (M)
359	Kelly, Barbara (F)
360	Kennedy, Kenneth (M)
361	Kennedy, Norma Catherine (F)
362	Kennedy, Norma (F)
363	Kennedy, Allan Richard (M)
364	Kennedy, Catherine (F)
365	Kennedy, Kenneth Thomas (M)
366	Kennedy, Deidre Ann (F)
367	Kennedy, Michael Gene Kevin (M)
368	Kennedy, Jean Marlene (F)
369	Kirby, Cecile (F)
370	Kirby, Josephine Kahentison (F)
371	Kirby, John (M)
372	Kirby, Evelyn (F)
373	Kirby, Ronald Angus (M)
374	Kirby, Barbara (F)
375	Kirby, Blaik Troy (M)
376	Kirby, Russell Frank (M)
377	Kirby, Helen Jane (F)
378	Kirby, Therese B. (F)

RURAL/RURALE

N° 214 | page N° 3 of/de 4

polling division / section de vote

electoral district/circonscription: Chateauguay

certified / certifié — signature(s)-enumerator(s) / signature(s)-recenseur(s): Dana Stacey

URBAN/URBAINE

N° | page N° of/de

polling division / section de vote

F 303 **PRELIMINARY LIST OF ELECTORS**

8.5M-7-79

ELECTIONS CANADA

161121

LISTE PRÉLIMINAIRE DES ÉLECTEURS

This list of qualified electors for the polling division number as set out below was prepared for use at the pending federal election from information obtained at the enumeration and has been certified by the signature(s) below as to completeness and correctness so far as is possible.

La présente constitue la liste des électeurs de la section de vote dont le numéro apparaît plus bas préparée en vue de l'élection fédérale en cours d'après les renseignements recueillis lors du recensement. Le(s) recenseur(s) y a(ont) apposé sa(leur) signature, affirmant que cette liste est aussi complète et exacte que possible.

N°	Caughnawaga Indian Reserve No. 14	N°	J0L 1B0
379	Kirby, Josephine (F)		
380	Kirby, Fred J. (M)		
381	Kirby, Genevieve (F)		
382	Kirby, Norman M. (M)		
383	Kirby, Danny Lois (M)		
384	Kirby, Arlene Marion (F)		
385	Kirby, Samuel Philip Denis (M)		
386	Kirby, Josephine Cynthia (F)		
387	Kirby, Russell Allan (M)		
388	Kirby, Paula Teresa (M)		
389	Kirby, Robert Frank (M)		
390	Kirby, June Ellen (F)		
391	Kirby, Mark Allan (M)		
392	Kirby, Dinah June (F)		
393	Kirby, John Herbert (M)		
394	Kirby, Michelle Denise Phillips (F)		
395	Kirby, Calvin Robert (M)		
396	Kirby, Charles Lance (M)		
397	Kirby, Ronald Shawn (M)		
398	Kirby, Brian Paul (M)		
399	Kirby, Marianne (F)		
400	Kirby, Cheryl Ann (F)		
401	Kirby, Daniel Phillip (M)		
402	Kirby, Tracy Leah (F)		
403	Kirby, Robin Leah (F)		

RURAL/RURALE			electoral district/circonscription	URBAN/URBAINE	
N°	page		Chateauguay	N°	page
214	N° 4	of/de 4	certified / certifié signature(s)-enumerator(s) / signature(s)-recenseur(s)		N° of/de
polling division section de vote			Dana Stacey	polling division section de vote	

161122

F 303 **PRELIMINARY LIST OF ELECTORS**

ELECTIONS CANADA

LISTE PRÉLIMINAIRE DES ÉLECTEURS

85M-7-79

This list of qualified electors for the polling division number as set out below was prepared for use at the pending federal election from information obtained at the enumeration and has been certified by the signature(s) below as to completeness and correctness so far as is possible.

La présente constitue la liste des électeurs de la section de vote dont le numéro apparaît plus bas préparée en vue de l'élection fédérale en cours d'après les renseignements recueillis lors du recensement. Le(s) recenseur(s) y a(ont) apposé sa(leur) signature, affirmant que cette liste est aussi complète et exacte que possible.

N°	Caughnawaga Indian Reserve 14	N°	
1	Lahache, Joseph John (M)	62	Lahache, Louise Margaret (F)
2	Lafleur, Josephine (F)	63	Lahache, Dorothy (F)
3	Lafleur, Etienne Earl (M)	64	Lahache, Danny Bill (M)
4	Lafleur, Anne Evelyn (F)	65	Lahache, Marie Norma (F)
5	Lafleur, David Joseph Etienne (M)	66	Lahache, Thomas Marty (M)
6	Lafleur, Marie Lucille Millicent (F)	67	Lahache, Elaine Margaret (F)
7	Lafleur, Stephen Mark David (M)	68	Lahache, Pauline (F)
8	Lafleur, Cynthia Susan (F)	69	Lahache, Elvis Kenneth Wayne (M)
9	Lafleur, Peter Andre (M)	70	Lahache, Laura Ann (F)
10	Lafleur, Melanie Rena Patricia (F)	71	Lahache, Floyd Paul (M)
11	Lafleur, Deborah Leigh (F)	72	Lahache, Sharon Louise (F)
12	Lafleur, Cecilia Patricia (F)	73	Lahache, Thomas Kenneth (M)
13	Laforce, Elda Theresa (F)	74	Lahache, Bernadette Ann (F)
14	Lafrance, Frances (M)	75	Lahache, Elaine (F)
15	Lahache, Thomas Aronhiakens (M)	76	Lahache, Joseph Lester Kenneth (M)
16	Lahache, Annie Atonwentsison (F)	77	Lahache, Helena Hazel (F)
17	Lahache, Napoleon Paul (M)	78	Lahache, Douglas Peter (M)
18	Lahache, Kateri Gloria (F)	79	Lahache, Valerie Marie (F)
19	Lahache, Shari-Ann Delia Kawennini (F)	80	Lahache, Wilma Veronica (F)
		81	Lahache, Charles Donald (M)
20	Lahache, Michael Aknirotonkwas (M)	82	Lahache, Helen Maria (F)
21	Lahache, Shelia A (F)	83	Lahache, Timothy Paul (M)
22	Lahache, Joseph Kentokwake (M)	84	Lahache, Mary Irene Lucille (F)
23	Lahache, Cecile (F)	85	Lahache, Michael Shawn Onesime (M)
24	Lahache, Gene Tekaronhianet (M)	86	Lahache, John Harold Marc (M)
25	Lahache, Delores Ileine (F)	87	Lahache, Warren Frank Thomas (M)
26	Lahache, Kate Konwaronhiawi (F)	88	Lahache, Eva Marie (F)
27	Lahache, Geraldine (F)	89	Lahache, Linda Eva (F)
28	Lahache, Angus Aronhiakens (M)	90	Lahache, Arlene Alison (F)
29	Lahache, Pearl (F)	91	Lahache, Barry Kevin (M)
30	Lahache, Lou Ann Catherine (F)	92	Lahache, Angus Brian (M)
31	Lahache, Ronald (M)	93	Lahache, Rosemary Kateri (F)
32	Lahache, Mary (F)	94	Lahache, George David Lucien (M)
33	Lahache, Leon (F)	95	Lahache, Thomas William (M)
34	Lahache, Mary Susan Tiosakentanher (F)	96	Lahache, Leslie Louise (F)
		97	Lahache, Joseph (M)
35	Lahache, Kenneth Louis (M)	98	Lahache, Louise Laura (F)
36	Lahache, Irene Alexandrine (F)	99	Lahache, Joseph David (M)
37	Lahache, Joseph (M)	100	Lahache, James Peter (M)
38	Lahache, Lucille (F)	101	Lahache, Arlene (F)
39	Lahache, William (M)	102	Latour, George (M)
40	Lahache, Mona (F)	103	Latour, Inez (F)
41	Lahache, Joseph Napoleon (M)	104	Latour, Joseph Fernand Leopold Noel (M)
42	Lahache, Annabelle (F)		
43	Lahache, Sophie Louisa (F)	105	Latour, Ellis Hazel Madeline (F)
44	Lahache, Thomas Kenneth (M)	106	Latour, William (M)
45	Lahache, Agnes (F)	107	Latour, Mary Jane(F)
46	Lahache, Joseph Leon Frank T. (M)	108	Latour, Georgette (F)
47	Lahache, Josephine (F)	109	Latour, John (M)
48	Lahache, Peter Karonhiaze (M)	110	Latour, Harry (M)
49	Lahache, Anne Marie (F)	111	Latour, Garnet J. (M)
50	Lahache, Wendy Carol Michele (F)	112	Latour, June Diane Vicky (F)
51	Lahache, Marie Louise Mercedes (F)	113	Latour, Jean (M)
52	Lahache, Michael (M)	114	Latour, Mary (F)
53	Lahache, Anne (F)	115	Latour, James Irvy Joseph (M)
54	Lahache, Andrew (M)	116	Latour, Jeltje (F)
55	Lahache, Arlene Wanda (F)	117	Latour, Mary Simone Kawenniionkwas (F)
56	Lahache, Patricia Evelyn (F)		
57	Lahache, John M. (M)	118	Latour, Mary Donna Lynne (F)
58	Lahache, Caroline Ann (F)	119	Latour, Dorothy Lana (F)
59	Lahache, Margaret Louise (F)	120	Latour, Linda (F)
60	Lahache, John Allan (M)	121	Latour, Clifford George Rene (M)
61	Lahache, Mary Linda Gail (F)	122	Latour, Joseph Albert Alexander (M)

RURAL/RURALE

N° 215 | page N° 1 of/de 4

polling division / section de vote

electoral district/circonscription: **CHATEAUGUAY**

certified / certifié — signature(s)-enumerator(s) / signature(s)-recenseur(s): Alicia McComber

URBAN/URBAINE

N° | page N° of/de

polling division / section de vote

161123

F 303 PRELIMINARY LIST OF ELECTORS

ELECTIONS CANADA

LISTE PRÉLIMINAIRE DES ÉLECTEURS

8 SM-7-79

This list of qualified electors for the polling division number as set out below was prepared for use at the pending federal election from information obtained at the enumeration and has been certified by the signature(s) below as to completeness and correctness so far as is possible.

La présente constitue la liste des électeurs de la section de vote dont le numéro apparaît plus bas préparée en vue de l'élection fédérale en cours d'après les renseignements recueillis lors du recensement. Le(s) recenseur(s) y a(ont) apposé sa(leur) signature, affirmant que cette liste est aussi complète et exacte que possible.

CAUGHNAWAGA INDIAN RESERVE NO. 14

N°		N°	
123	Latour, Linda Elaine (F)	186	Leborgne, Agathe (F)
124	Latour, Joy Linda (F)	187	Leborgne, Mike Kaneratonton (M)
125	Latour, Dale Edward (M)	188	Leborgne, Louise (F)
126	Latour, Y Joyce Linda (F)	189	Leborgne, Moses Tehonwakanere (M)
127	Latour, Scott Irving (M)	190	Leborgne, Noella (F)
128	Latour, Christopher Brian (M)	191	Leborgne, Charles (M)
129	Latour, Marilyn Ann (F)	192	Leborgne, Audrey (F)
130	Latour, Eric Owen John (M)	193	Leborgne, Louis Tawenrate (M)
131	Latour, Carole Ann (F)	194	Leborgne, Vencenza (F)
132	Latour, Noel Thomas Irvine (M)	195	Leborgne, George (M)
133	Latour, Jonathon George Pierre (M)	196	Leborgne, Mary (F)
134	Lawrence Nora Kawennanoron (F)	197	Leborgne, Joanne Kahentisakhe (F)
135	Lawrence, John (M)	198	Leborgne, Irene (F)
136	Lawrence, Arlene Ann (F)	199	Leborgne, Dennis Ralph (M)
137	Lawrence, Evelin Susy (F)	200	Leborgne, Ronald Louis (M)
138	Lawrence, Angus Brian (M)	201	Leborgne, Patricia Mary (F)
139	Lawrence Blanche Therese, (F)	202	Leborgne, Jacqueline (F)
140	Lazare, Isabel (F)	203	Leborgne, Winona Mary (F)
141	Lazare, Matthew Sononsase (M)	204	Leborgne, Kenneth Louis (M)
142	Lazare, Marie Attala Mercedes (F)	205	Leborgne, Roy Joseph (M)
143	Lazare, Mary Anna (F)	206	Leborgne, Cecilia Ramona (F)
144	Lazare, Charles Jean (M)	207	Leborgne, Gary Louis John (M)
145	Lazare, Lillian Josephine (F)	208	Leborgne, Betty Jean (F)
146	Lazare, Louise Skawenniioa (F)	209	Leborgne, Josephine Beatrice T (F)
147	Lazare, Irene, (F)	210	Leborgne, Helene (F)
148	Lazare, Wallace (M)	211	Leborgne, Francis Arnold Lester (M)
149	Lazare, Hazel (F)	212	Leborgne, Vima Margaret (F)
150	Lazare, Shelly Ann Tuesday (F)	213	Leborgne, Louis Norman (M)
151	Lazare, Thomas Raynard (M)	214	Leborgne, Eugene Henry (M)
152	Lazare, June (F)	215	Leborgne, Vernon Angus (M)
153	Lazare, Wade David Todd Soronia (M)	216	Leborgne, Ronald John (M)
154	Lazare, Annie (F)	217	Leborgne, Martin Tawenrate (M)
155	Lazare, Albert (M)	218	Leborgne, Leatrice Sheila (F)
156	Lazare, Eileen (F)	219	Leborgne, David (M)
157	Lazare, Louis Franklin Albert (M)	220	Leborgne, Barry Alan (M)
158	Lazare, Mildred M. (F)	221	Leborgne, Linda (F)
159	Lazare, Mary Jane Konnakari (F)	222	Leborgne, Bryant Donald (M)
160	Lazare, Leroy D. (M)	223	Leborgne, Steven Raymond (M)
161	Lazare, Brennen Blair (M)	224	Leborgne, Karrie Ann (F)
162	Lazare, John Peter (M)	225	Leborgne, Lindsay (M)
163	Lazare, Lorna Louise Loanne (F)	226	Leborgne, Janice Marie (F)
164	Lazare, Peter Philip Wallace (M)	227	Leborgne, Gilbert Manual (M)
165	Lazare, Margaret Esther (F)	228	Leborgne, Marie Paulette Lauretta Karonh (F)
166	Lazare, Ian Wallace (M)		
167	Lazare, Gail Patricia (F)	229	Leborgne, Thomas William Kanonsase (M)
168	Lazare, Rene Michael (M)		
169	Lazare, Thomas Arnold Angus (M)	230	Leborgne, Dale Bry Ann (F)
170	Lazare, Matthew Mike Louis (M)	231	Leborgne, Lynn Eleanor Ann (F)
171	Lazare, Wendy June Carrie Ann (F)	232	Leborgne, Louise (F)
172	Lazare, Warren Leslie Paul (M)	233	Leborgne, Diane Joy (F)
173	Lazare, Dawn Rose Marie (F)	234	Leborgne, Walter Dwayne (M)
174	Leaf, Nellie (F)	235	Leclaire, John Karonhiio (M)
175	Leaf, Edna Mae (F)	236	Leclaire, Hilda Kasennanoron (F)
176	Leaf, Freddie James (M)	237	Leclaire, Helene (F)
177	Leaf Hollow, Agathe (F)	238	Leclaire, Josephine (F)
178	Leaf Hollow, Fred (M)	239	Leclaire, Evelyn (F)
179	Leborgne, Francis (M)	240	Leclaire, Joseph (M)
180	Leborgne, Louise (F)	241	Leclaire, Jane C. (F)
181	Leborgne, Onesime (M)	242	Leclaire, Sophie (F)
182	Leborgne, Melvina (F)	243	Leclaire, Jack William (M)
183	Leborgne, Abraham Terahonwensere (M)	244	Leclaire, Ann Penny (F)
184	Leborgne, Angelique Kawisaronkwas (F)	245	Leclaire, James (M)
185	Leborgne, Joseph Soratowane (M)	246	Leclaire, Alfred (M)

RURAL/RURALE

N° 215 page N° 2 of/de 4

polling division / section de vote

electoral district/circonscription: CHATEAUGUAY

certified / certifié

signature(s)-enumerator(s) / signature(s)-recenseur(s): Alicia McComber

URBAN/URBAINE

N° page N° of/de

polling division / section de vote

F 303 **PRELIMINARY LIST OF ELECTORS**

8 5M-7-79

ELECTIONS CANADA

161124

LISTE PRÉLIMINAIRE DES ÉLECTEURS

This list of qualified electors for the polling division number as set out below was prepared for use at the pending federal election from information obtained at the enumeration and has been certified by the signature(s) below as to completeness and correctness so far as is possible.

La présente constitue la liste des électeurs de la section de vote dont le numéro apparaît plus bas préparée en vue de l'élection fédérale en cours d'après les renseignements recueillis lors du recensement. Le(s) recenseur(s) y a(ont) apposé sa(leur) signature, affirmant que cette liste est aussi complète et exacte que possible.

CAUGHNAWAGA INDIAN RESERVE 14

N°		N°	
247	Leclaire, John Roland (M)	307	Martin, Francoise (F)
248	Leclaire, Thomas Lloyd (M)	308	Martin, Anne Mable (F)
249	Leclaire, Mary Virginia (F)	309	Martin, Valerie Ann Kaneratontha (F)
250	Leclaire, Louise Barbara (F)	310	Martin, Violet (F)
251	Leclaire, Barbara (F)	311	Martin, Donald (M)
252	Leclaire, Richard Allen (M)	312	Martin, Mary (F)
253	Leclaire, Joan (F)	313	Martin, Stephen (M)
254	Leclaire, Carlene Crystal (F)	314	Martin, Joseph Gilbert (M)
255	Leclaire, Marjorie Joyce (F)	315	Martin, James Ronald Sakaronhakeham (M)
256	Leclaire, Beverley Joan (F)		
257	Leclaire, Joseph Daniel (M)	316	Martin, Joanne Dorothy (F)
258	Leclaire, Louise Muriel (F)	317	Martin, Peter Peterson (M)
259	Leclaire, Sandra Jean (F)	318	Martin, Mary Cynthia (F)
260	Leclaire, James Edwin (M)	319	Martin, Johnny Dav (M)
261	Leclaire, Sharon Ann (F)	320	Martin, Joseph Henry (M)
262	Leclaire, Carol Ann (F)	321	Martin, Peter Donald (M)
263	Leclaire, Paul Peter (M)	322	Martin, Marguerite Angelique (F)
264	Leclaire, Ronald David (M)	323	Martin, Wilbert Don Patrick (M)
265	Leclaire, Mary Gertrfde (F)	324	Martin, Brenda (F)
266	Leclaire, Joyce Ann (F)	325	Martin, Ronald James (M)
267	Leclaire, Lloyd Thomas (M)	326	Martin, Steven Allan Garry (M)
268	Leclaire, Polly Elizabeth (F)	327	Martin, Cynthia Susan (F)
269	Leclaire, Lisbath Lynn (F)	328	Martin, Carol (F)
270	Leclaire, John Henry (M)	329	Martin, Karen Ann (F)
271	Leclaire, Keith William Karoniaktatie (M)	330	Massingbird, Elmer (M)
		331	Mathieson, Marjorie (F)
272	Leclaire, Louis Dennise Maureen (F)	332	Mayo, Louise Takahawakwen (F)
273	Leclaire, Mary Isabelle (F)	333	Mayo Ernest (M)
274	Leclaire, Michael Shelby (M)	334	Mayo, Mary (F)
275	Leclaire, Alec Dean (M)	335	Mayo, Marie Tewateronhiakwa (F)
276	Leclaire, Bobin Ann (F)	336	Mayo, Patricia (F)
277	Leclaire, Karen (F)	337	Mayo, Josephine (F)
278	Leclaire, Richard Kyle (M)	338	Mayo, John D. (M)
279	Lefebvre, Eileen Tekaierente (F)	339	Mayo, Sonia Ida (F)
280	Lefebvre, Norman (M)	340	Mayo, Louis Taeroniothe (M)
281	Lefebvre, Mildred (F)	341	Mayo, Mary Skye (F)
282	Marquis, Louise Tewakerakwa (F)	342	Mayo, Annie Wahiaronkwas (F)
283	Marquis, Annie Kariwiiostha (F)	343	Mayo, Joseph Stewart (M)
284	Marquis, Gerald Peter (M)	344	Mayo, Ruth (F)
285	Marquis, Mary Eileen (F)	345	Mayo, Sylvia (F)
286	Marquis, Frank (M)	346	Mayo, Vincent (M)
287	Marquis, Norbert Louis (M)	347	Mayo, Elizabeth (F)
288	Marquis, Martha Kathleen (F)	348	Mayo, Annie (F)
289	Marquis, Marla Ann (F)	349	Mayo, Percy (M)
290	Marquis, June Valri (F)	350	Mayo, Doris Daisy (F)
291	Marquis, Paul Robert Alvin (M)	351	Mayo, George Joseph (M)
292	Marquis, Marie Lilliane Eda Diane (F)	352	Mayo, Harry,(M)
		353	Mayo, Gloria (F)
293	Marquis, Peter Byron (M)	354	Mayo, Hazel Ann Kahentokta (F)
294	Marquis, Peter Michael (M)	355	Mayo, Alexander (M)
295	Marquis, Josephine Saionatonti (F)	356	Mayo, Maureen (F)
296	Marquis, Gerald Terry Joseph (M)	357	Mayo, Marina (F)
297	Marquis, Christine Ann (F)	358	Mayo, Juliette (F)
298	Marquis, Margaret Lorrina Wari (F)	359	Mayo, John (M)
299	Marquis, Joseph Brian (M)	360	Mayo, Vessie Winona (F)
300	Marquis, Johnny Dan (M)	361	Mayo, Tracey Diane Konwaronhienni (F)
301	Marquis, Sharon Diana Louise (F)		
302	Martin, Hattie (F)	362	Mayo, Quentin Michael Wennitiio (M)
303	Martin, Angus Wahiio (M)	363	Mayo, Anna Geraldine (F)
304	Martin, Gladys M. (F)	364	Mayo, Margaret Shirley (F)
305	Martin, Joseph Arenhokta (M)	365	Mayo, Louis (M)
306	Martin, Agatha Marie (F)	366	Mayo, Kathleen Madge (F)

RURAL/RURALE	electoral district/circonscription	URBAN/URBAINE
N° 215 page N° 3 of/de 4	CHATEAUGUAY	N° page N° of/de
polling division section de vote	certified certifié signature(s)-enumerator(s) / signature(s)-recenseur(s) Gloria McComber	polling division section de vote

F 303 — 8.5M-7-79

PRELIMINARY LIST OF ELECTORS

ELECTIONS CANADA

161125

LISTE PRÉLIMINAIRE DES ÉLECTEURS

This list of qualified electors for the polling division number as set out below was prepared for use at the pending federal election from information obtained at the enumeration and has been certified by the signature(s) below as to completeness and correctness so far as is possible.

La présente constitue la liste des électeurs de la section de vote dont le numéro apparaît plus bas préparée en vue de l'élection fédérale en cours d'après les renseignements recueillis lors du recensement. Le(s) recenseur(s) y a(ont) apposé sa(leur) signature, affirmant que cette liste est aussi complète et exacte que possible.

CAUGHNAWAGA INDIAN RESERVE 14

N°		N°	
367	Mayo, Patricia Tanya Mary Oronhienha (F)		
368	Mayo, Glen James (M)		
369	Mayo, Glenn Brice (F)(M)		
370	Mayo, Elena Anna (F)		
371	Mayo, John Angus Brian (M)		
372	Mayo, Glenda Diane (F)		
373	Mayo, Paul Jeffrey (M)		
374	Mayo, Josephine Holly (F)		
375	Mayo, John Roger (M)		
376	Mayo, Glenda Mary (F)		
377	Mayo, Ross Peter (M)		
378	Mayo, Blake Keith (M)		
379	Mayo, James Bruce (M)		
380	Mayo, Susan May (F)		
381	Mayo, Ralph John (M)		
382	Mayo, Constance Mary (F)		
383	Mayo, Peggy Ann Louise (F)		
384	Mayo, Luann (F)		
385	Mayo, Brian Lyle (M)		
386	Mayo, Helen Sonja Marshal (F)		
387	Mayo, Kim Josephine (F)		
388	Mayo, Christina Kanenhne (F)		
389	Mayo, Kelly Lee Ann (F)		
390	Mayo, Mark Wishe (M)		
391	Mayo, Scott Sak Aronhiawaks (M)		
392	Mayo, Joseph Walter (M)		
393	Mayo, Linda (F)		
394	McComber, Josephine Konwaronhio (F)		
395	McComber, Margaret Kahnekiiostha (F)		
396	McComber, Josephine Kahetawakon (F)		
397	McComber, Stanley Peter (M)		
398	McComber, Anne Tiosakentanhen (F)		
399	McComber, Edward (M)		
400	McComber, Annie (F)		
401	McComber, Leonard (M)		
402	McComber, Ruby (F)		
403	McComber, Michael (M)		
404	McComber, Louise, (F)		
405	McComber, Percy Albert (M)		
406	McComber, Marie Rose Emma (F)		
407	McComber, Rose Mary Dale Lisa K. (F)		
408	McComber, Alexander Tehonwakanere (M)		
409	McComber, Rita Stalk (F)		
410	McComber, John Bte. (M)		
411	McComber, Mary Elizabeth (F)		

RURAL/RURALE

N° 215 — page N° 4 of/de 4

polling division / section de vote

electoral district/circonscription: CHATEAUGUAY

certified / certifié — signature(s)-enumerator(s) / signature(s)-recenseur(s): Alicia McComber

URBAN/URBAINE

N° — page N° — of/de

polling division / section de vote

F 303 — 8 5M-7-79

PRELIMINARY LIST OF ELECTORS

ELECTIONS CANADA

161126

LISTE PRÉLIMINAIRE DES ÉLECTEURS

This list of qualified electors for the polling division number as set out below was prepared for use at the pending federal election from information obtained at the enumeration and has been certified by the signature(s) below as to completeness and correctness so far as is possible.

La présente constitue la liste des électeurs de la section de vote dont le numéro apparaît plus bas préparée en vue de l'élection fédérale en cours d'après les renseignements recueillis lors du recensement. Le(s) recenseur(s) y a(ont) apposé sa(leur) signature, affirmant que cette liste est aussi complète et exacte que possible.

N°	CAUGHNAWAGA INDIAN RESERVE 14
1	McComber, Suzanne Samantha (F)
2	McComber, Charles (M)
3	McComber, Eleanor (F)
4	McComber Charles Matthew (M)
5	McComber, Harold (M)
6	McComber, Mildred (F)
7	McComber, Alex (M)
8	McComber, Celina Lillian (F)
9	McComber, Irene (F)
10	McComber, Spencer Sean Tehowennathe (M)
11	McComber, James A (M)
12	McComber, June (F)
13	McComber, Nancy Lee Tewateronhiakwa (F)
14	McComber, Dominic Roy (M)
15	McComber, Maria (F)
16	McComber, Darlene Holly Kaneratenhawi (F)
17	McComber, Mary Esther (F)
18	McComber, Russell John (M)
19	McComber, Dianne Cecilia (F)
20	McComber, Donald Wade Frank Aritonko (M)
21	McComber, Fernand Vernon (M)
22	McComber, Margo (F)
23	McComber, Tracey Lynn (F)
24	McComber, Archie (M)
25	McComber, Thomas (M)
26	McComber, Sandra Mary (F)
27	McComber, James Harry (M)
28	McComber, Therese Virginia (F)
29	McComber, Gordon Louis (M)
30	McComber, James Joseph (M)
31	McComber, Edward Gerald (M)
32	McComber, Joseph (M)
33	McComber, Margaret Konwenni (F)
34	McComber, Peter Albert (M)
35	McComber, Dominic (M)
36	McComber, Dolores (F)
37	McComber, Cornelius Henry (M)
38	McComber, Dolores Marie Anne (F)
39	McComber, Coleen Mary Bessie Kahionhanon (F)
40	McComber, Bruce (M)
41	McComber Leon Thomas Katsirakeron (M)
42	McComber Betty Ann (F)
43	McComber, Leo Thomas Jr. (M)
44	McComber, Herman Joseph (M)
45	McComber, Frank (M)
46	McComber, Patricia Anne Mary (F)
47	McComber, Jay Francis Karhiio (M)
48	McComber, Peter Russell (M)
49	McComber, Therese Rita (F)
50	McComber, Patsy Ruth Margaret (F)
51	McComber, Andrew (M)
52	McComber, Geraldine Annie (F)
53	McComber, Robert (M)
54	McComber, Josephine (F)
55	McComber, Helen (F)
56	McComber, Marion Ella (F)
57	McComber, Louis (M)
58	McComber, Elise (F)
59	McComber Thomas (M)
60	McComber, Victoria (F)
61	McComber, Michel (M)
62	McComber, Cecilia Ida Debborah (F)
63	McComber, George (M)
64	McComber, Leonard (M)
65	McComber, Lorna (F)
66	McComber, James Robert (M)
67	McComber, Alice (F)
68	McComner, Marvin Matthew (M)
69	McComber, Jarvis (M)
70	McComber, Russell (M)
71	McComber, Eleanor Jane (F)
72	McComber, Teddy (M)
73	McComber, Wendy Ellen (F)
74	McComber, Josephine Lana Vicky (F)
75	McComber, Mary Linda (F)
76	McComber, Thomas Ned (M)
77	McComber, Marjorie Mary (F)
78	McComber, Mary Alma Kawennaroroks (F)
79	McComber, Kenneth J (M)
80	McComber, Janita Anna (F)
81	McComber, Mark Dominic (M)
82	McComber, Celina Therese (F)
83	McComber, Raymond Angus (M)
84	McComber, Sheila (F)
85	McComber, Robert Amand (M)
86	McComber, Judy Leila (F)
87	McComber, Allan William (M)
88	McComber, Susan (F)
89	McComber, Charles Matthew Raymond (M)
90	McComber, Barbara Ann (F)
91	McComber, Mark Bruce (M)
92	McComber, Carol Ann (F)
93	McComber, Edward Thomas Earl (M)
94	McComber, Josephine Joanie (F)
95	McComber, Wayne Michaul (M)
96	McComber, Gerald Clarence (M)
97	McComber, Rosalie (F)
98	McComber, Gary Henry (M)
99	McComber, William John (M)
100	Mccomber, James Tekahonwensere (M)
101	McComber, Alexander Michael (F)
102	McComber, Therese Catherine Renee (F)
103	McComber, Stephen Angus (M)
104	McComber, Louise Agnes (F)
105	McComber, Thomas Vincent (M)
106	McComber, Winnifred Joan Sharon (F)
107	McComber, Joseph Anthony (M)
108	McComber, Patricia Ann (F)
109	McComber, Marianne (F)
110	McComber, Harriet Jennifer (F)
111	McComber, Cynthia Anne (F)
112	McComber, Debra Ann (F)
113	McComber, Michael Wilfrid (M)
114	McComber, Charles Christpher (M)
115	McComber, Anthony Clayton John (M)
116	McComber, John Kevin (M)
117	McComber, Ray Joseph (M)

RURAL/RURALE	electoral district/circonscription	URBAN/URBAINE
N° 216 — page N° 1 of/de 4	CHATEAUGUAY	N° — page N° of/de
polling division section de vote	certified certifié — signature(s)-enumerator(s) / signature(s)-recenseur(s)	polling division section de vote

F 303 **PRELIMINARY LIST OF ELECTORS**

8 5M-7-79

ELECTIONS CANADA

161127

LISTE PRÉLIMINAIRE DES ÉLECTEURS

This list of qualified electors for the polling division number as set out below was prepared for use at the pending federal election from information obtained at the enumeration and has been certified by the signature(s) below as to completeness and correctness so far as is possible.

La présente constitue la liste des électeurs de la section de vote dont le numéro apparaît plus bas préparée en vue de l'élection fédérale en cours d'après les renseignements recueillis lors du recensement. Le(s) recenseur(s) y a(ont) apposé sa(leur) signature, affirmant que cette liste est aussi complète et exacte que possible.

N°	CAUGHNAWAGA INDIAN RESERVE 14
118	McComber, Wa tsen ni ne Louise (F)
119	McComber, Eugene Warren (M)
120	McComber, Laurie Patricia (F)
121	McComber, Nicolas Karoniahkeson (M)
122	McComber, Dawn Mary Beth (F)
123	McComber, Percy Ronald (M)
124	McComber, Margerie Ann (F)
125	McComber, John (M)
126	McComber, Donna Marie Kwaronienawi (F)
127	McComber, Tina Cecilia (F)
128	McComber, Larry Edward (M)
129	McComber, Catherine Vanessa (F)
130	McComber, Andrew Wayne (M)
131	McComber, Victoria Ann (F)
132	McComber, James Anthony (M)
133	McComber, John Thomas (M)
134	McComber, Cynthia Mae (F)
135	McComber, Vernon Douglas Jr. (M)
136	McComber, Katherine Ann Onwentsine (F)
137	McComber, Darren Keith Frank (M)
138	McComber, Clive Robert (M)
139	McComber, Joseph Ernest David (M)
140	McComber, Ernick Nicholas (M)
141	McComber, Robert Joseph (M)
142	McComber, James Clayton (M)
143	McComber, Lisa Robin (F)
144	McComber, Anna Karen (F)
145	McComber, Kathleen Mary (F)
146	McComber, Nina Kay (F)
147	McComber, Carleen Paula (F)
148	McComber, Theodore Noel (M)
149	McComber, Todd Coy Thomas (M)
150	McComber, Erricka Kariwiiostha (F)
151	McComber, Percy Lloyd (M)
152	McComber, Phillip Lee (M)
153	McComber, Anen Karen (F)
154	McComber, Denise Terry (F)
155	McComber, Betty Ann (F)
156	McComber, Holly Ann (F)
157	McComber, May Alicia (F)
158	McComber, Albert Leopold (M)
159	McComber, Aline (F)
160	McComber, Cecilia M (F)
161	McGregor, Howard (M)
162	McGregor, Marie Denise Jacqueline (F)
163	McGregor, Mathiew Awennenhawi (M)
164	McGregor, Josephine Violet (F)
165	McGregor, Norman (M)
166	McGregor, James (M)
167	McGregor, Mary Hellen Gloria (F)
168	McGregor, Allison Cecilia (F)
169	McGregor, Johnny (M)
170	McGregor, Lucienne (F)
171	McGregor, Ryan Joseph Peter (M)
172	McGregor, Linda Therese (F)
173	McGregor, Lynda Ann Connie (F)
174	McGregor, Angus (M)
175	McGregor, Josephine (F)
176	McGregor, Harry (M)
177	McGregor, Melvina (F)
178	McGregor, Alison Mary (F)
179	McGregor, Thomas Tewennitaneken (F)
180	McGregor, Mary (F)
181	McGregor, Albert Walter (M)
182	McGregor, Louise Virginia (F)
183	McGregor, William Albert Luke Karaken (M)
184	McGregor, Leo (M)
185	McGregor, Eva Louise (F)
186	McGregor, Dana Elaine Kanietenhawi (F)
187	McGregor, Roy Joseph (M)
188	McGregor, Emilia Tekwatonti (F)
189	McGregor, William (M)
190	McGregor, Margaret Rose Kathleen (F)
191	McGregor, Peter Jerry (M)
192	McGregor, Louise (F)
193	McGregor, Myron Edward (M)
194	McGregor, Anna Marie (F)
195	McGregor, Frank Edward (M)
196	McGregor, Denis Thomas (M)
197	McGregor, Bernet Amelia (F)
198	McGregor, Pauline Kwaseti (F)
199	Phillips, Barbara Helen Marie (F)
200	McGregor, May Mary (F)
201	McGregor, Charlene Mary Ann Skawanati (F)
202	McGregor, Peter Richard (M)
203	McGregor, Helen Mary (F)
204	McGregor, Randolph James Angus (M)
205	McGregor, Roland (M)
206	Guimond, Jean Cecile (F)
207	McGregor, John (M)
208	McGregor, Lana Marie Oiatokon (F)
209	McGregor, Evelyn (F)
210	McGregor, John Louis (M)
211	McGregor Joseph Don (M)
212	McGregor, Lawrence Angus (M)
213	McGregor, Sharon Sady Cecilia (F)
214	McGregor, Darren Lloyd (M)
215	McGregor, Debra Ann (F)
216	McGregor, Barry Michael (M)
217	McGregor, Terry Peter (M)
218	McGregor, Darlene Norma (F)
219	McGregor, Sharron Mabel (F)
220	McGregor, Lester Watio (M)
221	McGregor, Lorie Louise (F)
222	McGregor, Todd Guy (M)
223	McGregor, Jany Lise Josephine (F)
224	McGregor, Angus Lester (M)
225	McGregor, Debra Cecilia (F)
226	McGregor, Navalene Cecilia (F)
227	McGregor, Lana Cynthia (F)
228	Meloche, Stella (F)
229	Meloche Alfred (M)
230	Meloche, June (F)
231	Meloche, Maurice (M)
232	Meloche, Doris (F)
233	Meloche, Joseph Terry Lucien (M)
234	Meloche, Stella (F)
235	Meloche, Marcel (M)

RURAL/RURALE		electoral district/circonscription	URBAN/URBAINE	
N°	page	CHATEAUGUAY	N°	page
216	N° 2 of/de 4			N° of/de
polling division section de vote		certified / certifié signature(s)-enumerator(s) / signature(s)-recenseur(s)	polling division section de vote	

F 303 **PRELIMINARY LIST OF ELECTORS**

85M-7-79

ELECTIONS CANADA

161128

LISTE PRÉLIMINAIRE DES ÉLECTEURS

This list of qualified electors for the polling division number as set out below was prepared for use at the pending federal election from information obtained at the enumeration and has been certified by the signature(s) below as to completeness and correctness so far as is possible.

La présente constitue la liste des électeurs de la section de vote dont le numéro apparaît plus bas préparée en vue de l'élection fédérale en cours d'après les renseignements recueillis lors du recensement. Le(s) recenseur(s) y a(ont) apposé sa(leur) signature, affirmant que cette liste est aussi complète et exacte que possible.

N°	CAUGHNAWAGA INDIAN RESERVE 14
236	Meloche Noella (F)
237	Meloche Gilbert William Joseph (M)
238	Meloche Elizabeth (F)
239	Meloche Andrea Claire (F)
240	Meloche Adrien (M)
241	Meloche Rose Mary (F)
242	Meloche Marie Berthe (F)
243	Meloche George David (M)
244	Meloche Ronald Eug (M)
245	Meloche Mary Louise (F)
246	Meloche Richard (M)
247	Meloche Jean Guy (M)
248	Meloche Ann (F)
249	Meloche Jacques (M)
250	Meloche Marie Reine Huguette (F)
251	Meloche Josph Jean Lucien (M)
252	Meloche Lina (F)
253	Meloche Jean Paul (M)
254	Meloche Lorraine (F)
255	Meloche Marguerite (F)
256	Meloche Robert P P (M)
257	Meloche Helen R (F)
258	Meloche Pierre (M)
259	Meloche Rose Azelie Katsitsiaroroks (F)
260	Meloche Joseph Mark Roddy (M)
261	Meloche Madeline Alena (F)
262	Meloche William John (M)
263	Meloche Doris (F)
264	Meloche Lucille Carol Ann (F)
265	Meloche Everill Marie (F)
266	Meloche Joseph Alain Michel (M)
267	Meloche Glenda Cecilia Julia (F)
268	Meloche Joseph Barry (M)
269	Meloche Therese Marie (F)
270	Meloche Michael Gene (M)
271	Meloche Joseph Romeo Augustin Bernard (M)
272	Meloche Allen Kenneth (M)
273	Meloche Gail Norma (F)
274	Meloche Patrick Henry (M)
275	Meloche James (M)
276	Meloche Kathleen Ann (F)
277	Meloche Sandra Lee Ann (F)
278	Meloche Maureen Patricia Mary (F)
279	Meloche Jess Andrew (M)
280	Meloche Gordon Levi (M)
281	Meloche Susan Ann Margaret (F)
282	Meloche Margaret Evelyn Bara Kawanniha (F)
283	Meloche Joseph Jean Guy Patrick Jacques (M)
284	Meloche Rhonda Lee (F)
285	Meloche Shereen Florence (F)
286	Monick Louis (M)
287	Monick Kenneth Thomas (M)
288	Monick Catherine Monica (F)
289	Montour Mae Miioronhiaa (F)
290	Montour Winnie Monique Tewateronh-iakwa (F)
291	Montour Joseph Kanatakenhiate (M)
292	Montour Annie Konwatiessaton (F)
293	Montour Joseph Tekarhatensere (M)
294	Montour Josephine Kaientatie (F)
295	Montour Frank Sakaronhia (M)
296	Montour Therese Aonwentsiio (F)
297	Montour Louis Iohonwakerha (M)
298	Montour Josephine Walker (F)
299	Montour Margaret Kaionwaronkwas (F)
300	Montour Agnes Karonhienhawe (F)
301	Montour Martin Kaneratohare (M)
302	Montour Belva (F)
303	Montour Laura (F)
304	Montour Louis Katsitsiakeniate (M)
305	Montour Annie Kanonsakahenion (F)
306	Montour Nancy (F)
307	Montour Mike Sakohentinetha (M)
308	Montour Louise (F)
309	Montour James Oserase (M)
310	Montour Helen (F)
311	Montour Barbara Clair Tioronse (F)
312	Montour Joseph Tharisonkwen (M)
313	Montour Josephine Ioheriio (F)
314	Montour Thomas Ohnawiio (M)
315	Montour Charlotte Lillian (F)
316	Montour James (M)
317	Montour Sarah Tekaneratakwa (F)
318	Montour Frank Nationtha (M)
319	Montour Bernadette (F)
320	Montour Joeseph Kahnietiio (M)
321	Montour Jessie Elizabeth (F)
322	Montour Barbara (F)
323	Montour Jean (F)
324	Montour Matthew (M)
325	Montour Dolores Josephine (F)
326	Montour Roy F (M)
327	Montour Wilma Irene (F)
328	Montour Wallace Angus (M)
329	Montour Edith Mary (F)
330	Montour Mathew (M)
331	Montour Margaret (F)
332	Montour Frank (M)
333	Montour John (M)
334	Montour Angus S Jr. (M)
335	Montour Doris (F)
336	Montour Roy K (M)
337	Montour Willie Norma (F)
338	Montour Robert (M)
339	Montour Maxina Betty (F)
340	Montour John (M)
341	Montour Terrence Martin (M)
342	Montour Leonard John (M)
343	Montour Mary Ida (F)
344	Montour Timmie Luke Jay (M)
345	Montour Michael Wm (M)
346	Montour Patricia Mary (F)
347	Montour Matthew (M)
348	Montour Beverley Theresa (F)
349	Montour Grant Joseph (M)
350	Montour Gail Margaret (F)
351	Montour Dean John Karontatsi (M)
352	Montour Adrien Paul Andrew (M)
353	Montour Zita Dorothy (F)
354	Montour Tyler Grant Andrew Aronhienhaw (M)

RURAL/RURALE

N°	page
216	N° 3 of/de 4

polling division / section de vote

electoral district/circonscription: CHATEAUGUAY

certified / certifié

signature(s)-enumerator(s) / signature(s)-recenseur(s): Valu Bourgeois

URBAN/URBAINE

N°	page
	N° of/de

polling division / section de vote

F 303 PRELIMINARY LIST OF ELECTORS

ELECTIONS CANADA

LISTE PRÉLIMINAIRE DES ÉLECTEURS

161129

85M-7-79

This list of qualified electors for the polling division number as set out below was prepared for use at the pending federal election from information obtained at the enumeration and has been certified by the signature(s) below as to completeness and correctness so far as is possible.

La présente constitue la liste des électeurs de la section de vote dont le numéro apparaît plus bas préparée en vue de l'élection fédérale en cours d'après les renseignements recueillis lors du recensement. Le(s) recenseur(s) y a(ont) apposé sa(leur) signature, affirmant que cette liste est aussi complète et exacte que possible.

N°	CAUGHNAWAGA INDIAN RESERVE 14	N°	
355	Montour Charles Edward (M)		
356	Montour Mary Irene (F)		
357	Montour David (M)		
358	Montour Claire (F)		
359	Montour Margaret (F)		
360	Montour Frank Kanentoton (M)		
361	Montour Isabel (F)		
362	Montour Oliver Angus (M)		
363	Montour Angus Ernest (M)		
364	Montour Emily Howard (F)		
365	Montour Pauline (F)		
366	Montour Nora Therese (F)		
367	Montour Raymond (M)		
368	Montour Mona Shirley (F)		
369	Montour Dana Steven (M)		
370	Montour Wilma (F)		
371	Montour Lorraine (F)		
372	Montour John (M)		
373	Montour Caroline Margaret (F)		
374	Montour Myrna Elizabeth Lois (F)		
375	Montour Leonard John (M)		
376	Montour Frances (M)		
377	Montour Edward (M)		
378	Montour Roy (M)		
379	Montour Berniece Reita (F)		
380	Montour Noreen Mary Teiosontate (F)		
381	Montour Arthur Barry (M)		
382	Montour Conrad (M)		
383	Montour Brenda Mary (F)		
384	Montour Mandie Marie Kenniioronhiaa (F)		
385	Montour Michael O (M)		
386	Montour Flora (F)		
387	Montour Madeline M (F)		
388	Montour Louis (M)		
389	Montour Judy Ann (F)		
390	Montour Mark Landon Satehoronhies (M)		
391	Montour Wayne R (M)		
392	Montour Betty Lois (F)		
393	Montour Kenneth Joseph Jr. (M)		
394	Montour Ann Mavis (F)		
395	Montour Dawn Lynn Kaneratentha (F)		
396	Montour Richard Clarence (M)		
397	Montour Louis (M)		
398	Montour Lena Louise (F)		
399	Montour Howard Gerald (M)		
400	Montour Patricia Ann (F)		
401	Montour John Leslie Niioherasa (M)		
402	Montour Marie Margaret (F)		
403	Montour Dennis Peter (M)		
404	Montour Jennifer Veronica (F)		
405	Montour Ida (F)		
406	Montour Lena Hazel (F)		
407	Montour Joseph Michael (M)		
408	Montour Mary Ann (F)		
409	Montour Eugene J (M)		
410	Montour Joyce (F)		
411	Montour Jos James (M)		
412	Montour Louise Celina (F)		
413	Montour Diane Charlotte May (F)		

RURAL/RURALE		electoral district/circonscription	URBAN/URBAINE	
N°	page	CHATEAUGUAY	N°	page
216	N° 4 of/de 4	certified certifié signature(s)-enumerator(s) / signature(s)-recenseur(s)		N° of/de
polling division section de vote				polling division section de vote

F 303 **PRELIMINARY LIST OF ELECTORS**

ELECTIONS CANADA

LISTE PRÉLIMINAIRE DES ÉLECTEURS

161130

8 5M-7-79

This list of qualified electors for the polling division number as set out below was prepared for use at the pending federal election from information obtained at the enumeration and has been certified by the signature(s) below as to completeness and correctness so far as is possible.

La présente constitue la liste des électeurs de la section de vote dont le numéro apparaît plus bas préparée en vue de l'élection fédérale en cours d'après les renseignements recueillis lors du recensement. Le(s) recenseur(s) y a(ont) apposé sa(leur) signature, affirmant que cette liste est aussi complète et exacte que possible.

N°	CAUGHNAWAGA INDIAN RESERVE 14	N°	
1	Montour, John Martin Edward (M)	61	Montour, Gary Louis (M)
2	Montour, Loris Marie, (F)	62	Montour, George Keith (M)
3.	Montour, George (M)	63	Montour, Tracey Ann (F)
4	Montour, Mary Ann Barbara (F)	64	Montour, Janice Cecilia (F)
5	Montour, Louise Sandra (F)	65	Montour, David Matthew (M)
6	Montour, Mark Winston (M)	66	Montour, Sean Christopher Patrick (M)
7	Montour, Michael Allen (M)		
8	Montour, Isobel Wallace (F)	67	Montour, Francis Michael (M)
9	Montour, John (M)	68	Montour, Gerard Walter (M)
10	Montour, Frances Bonnie Lynn (F)	69	Montour, William Bruce (M)
11	Montour, Andrew Garry (M)	70	Montour, Mark Alan (M)
12	Montour, Constance Allison (F)	71	Montour, Sandra May (F)
13	Montour, Richard Patrick (M)	72	Montour, Eric Gordon Karoniakoniate (M)
14	Montour, Thomas Roy (M)		
15	Montour, Michael Harrold Wayne Thaioron (M)	73	Montour, Barry Angus (M)
		74	Montour, Helen Maria (F)
16	Montour, Gerald Raymond (M)	75	Montour, Mark Thomas (M)
17	Montour, Francis Charles (M)	76	Montour, Neal Roy (M)
18	Montour, Ellen Marie (F)	77	Montour, Wendy May Kawonesta (F)
19	Montour, Richard Denis (M)	78	Montour, Nadine Debra Ann (F)
20	Montour, Robert Leon (M)	79	Montour, Kevin David (M)
21	Montour, Annette Elaine (F)	80	Montour, Martha Mary (F)
22	Montour, Linda Marie (F)	81	Montour, Angus Todd (M)
23	Montour, Jennifer Josephine (F)	82	Montour, Raymond Frank (M)
24	Montour, Mark Denis (M)	83	Montour, Laurie Ann Josie (F)
25	Montour, Margaret (F)	84	Montour, Vicki Lynn (F)
26	Montour, Ross Lloyd (M)	85	Montour, Sandra Rose Anne (F)
27	Montour, Stella May (F)	86	Montour, Rosemary Eileen Ann (F)
28	Montour, Matthew Rodney (M)	87	Montour, Mark (M)
29	Montour, Lois Catherine (F)	88	Montour, Anthony Daniel (M)
30	Montour, Angus Louis Allen (M)	89	Montour, Katherine Jean Kaentineta (F)
31	Montour, Louis Thomas Kevin (M)		
32	Montour, Louis Ronald Tekaronhiake (M)	90	Montour, Catherine Ann (F)
		91	Montour, Theresa Marie (F)
33	Montour, Elizabeth Ann (F)	92	Montour, Peter Loren Anthony (M)
34	Montour, Gary Michael (M)	93	Montour, Anna Andrea (F)
35	Montour, Joseph Dwight (M)	94	Montour, Burt Cornelius (M)
36	Montour, Joseph (M)	95	Montour, Barry Martin Kakwirekeron (M)
37	Montour, Joan Elizabeth Sakakoe (F)		
		96	Montour, Audrey Josephine (F)
38	Montour, Blanche (F)	97	Montour, Thomas Brady (M)
39	Montour, Edward (M)	98	Montour, Rebecca Virginia Dale (F)
40	Montour, Vincent Ralph (M)	99	Montour, Noreen Liza Ann (F)
41	Montour, John Henry Kelvin (M)	100	Montour, Cecile (F)
42	Montour, Vivienne Violet (F)	101	Montour, Edward Curtis Thomas (M)
43	Montour, Peter Clayton (M)	102	Montour, Robert Darryl (M)
44	Montour, Kathleen Marie (F)	103	Montour, Patricia Ann Kaiatanoron (F)
45	Montour, Eugene Lloyd (M)		
46	Montour, Joseph Ryan (M)	104	Montour, Patricia Lynn (F)
47	Montour, Jerry (M)	105	Montour, Melissa Ann (F)
48	Montour, Julienne Rose (F)	106	Montour, Ronda Lori Patricia (F)
49	Montour, Daniel Henry Paul (M)	107	Montour, Guy Louis Allen (M)
50	Montour, Wallace Peter (M)	108	Moon, Tom (M)
51	Montour, Eileen Ann (F)	109	Morris, Angus Tiohonwathe (M)
52	Montour, Frances Ann (F)	110	Morris, Annie Tioronse (F)
53	Montour, Gail Ann (F)	111	Morris, Alica Elizabeth Karakwenhawe (F)
54	Montour, Louis Percy (M)		
55	Montour, Leonard Mathew Barry (M)	112	Morris, Annie (F)
56	Montour, Nancy Ellen (F)	113	Morris, Josephine Kanekenhawi (F)
57	Montour, Lorraine Joan (F)	114	Morris, Angela Kasennisakhe (F)
58	Montour, Marcia Rachel (F)	115	Morris, Ida Konwasenni (F)
59	Montour, Ernest Joseph (ML	116	Morris, John Bte. H. (M)
60	Montour, Kathleen Mary (F)	117	Morris, John Katsitanserilo (M)

RURAL/RURALE	electoral district/circonscription	URBAN/URBAINE
N° 217	CHATEAUGUAY	N°
page N° 1 of/de 4		page N° of/de
polling division section de vote	certified certifié signature(s)-enumerator(s) / signature(s)-recenseur(s) Marla Marquis	polling division section de vote

F 303 **PRELIMINARY LIST OF ELECTORS**

8.5M-7-79

ELECTIONS CANADA

161131

LISTE PRÉLIMINAIRE DES ÉLECTEURS

This list of qualified electors for the polling division number as set out below was prepared for use at the pending federal election from information obtained at the enumeration and has been certified by the signature(s) below as to completeness and correctness so far as is possible.

La présente constitue la liste des électeurs de la section de vote dont le numéro apparaît plus bas préparée en vue de l'élection fédérale en cours d'après les renseignements recueillis lors du recensement. Le(s) recenseur(s) y a(ont) apposé sa(leur) signature, affirmant que cette liste est aussi complète et exacte que possible.

CAUGHNAWAGA INDIAN RESERVE 14

N°	
118	Morris, Nina Florence (F)
119	Morris, Inez (F)
120	Morris, Leonard John (M)
121	Morris, Elsie (F)
122	Morris, John Kanawakeniate (M)
123	Morris, John Roy (M)
124	Morris, Dorothy Helene (F)
125	Morris, Francis Robert (M)
126	Morris, Melvin (M)
127	Morris, Caroline Anna (F)
128	Morris, Roselyn Shirley (F)
129	Morris, Marvin (M)
130	Morris, Madeline Charlotte (F)
131	Morris, Gloria (F)
132	Morris, Richard David (M)
133	Morris, Jacquelyn (F)
134	Morris, Martin (M)
135	Morris, Jeannie (F)
136	Morris, May Linda Ann Aleda (F)
137	Morris, Michael Thomas Satere (M)
138	Morris, Lester Thomas (M)
139	Morris, Deborah Colleen Anne (F)
140	Morris, Ronald Thomas (M)
141	Morris, Gerald Michael (M)
142	Morris, Lewis Geraldn (M)
143	Morris, Susan Ann (F)
144	Morris, James Louis (M)
145	Morris, Carrie Ann (F)
146	Morris, Peter Charles Richard (M)
147	Morris, Ronald David (M)
148	Morris, John Brian (M)
149	Morris, Leonard Kelvin Oliver (M)
150	Morris, Rose Ann Audrey (F)
151	Morris, Robert Lawrence (M)
152	Morris, Alwyn (M)
153	Morris Bud John (M)
154	Morris, Melvin (M)
155	Morris, Mary Clare (F)
156	Morris, Michelle Ann (F)
157	Morris, Barbara (F)
158	Morris, Marilyn Marie (F)
159	Morrison, Glen Arthur (M)
160	Moses, Helen Desennenhawi (F)
161	Moses, Catherine (F)
162	Moses, John (M)
163	Moses, Marie-Therese Madeleine (F)
164	Moses, Andrew (M)
165	Moses, Joseph Patrick (M)
166	Myiow, Stanley John (M)
167	Myiow, Jeannine (F)
168	Myiow, Archie, (M)
169	Myiow, Marie Blanche Irene (F)
170	Myiow, Elmer (M)
171	Myiow, Isabel (F)
172	Myiow, Stewart (M)
173	Myiow, Marina (F)
174	Myiow, Marina Josephine (F)
175	Myiow, George John (M)
176	Myiow, Margaret Cynthia (F)
177	Myiow, Kevin Thomas (M)
178	Myiow, Keith Stuart (M)
179	Myiow, Phillip Kenny (M)
180	Myiow, Elaine (F)
181	Myiow, Pricilla (F)
182	Myiow, Stuart John (M)
183	Myiow, Stanley John (M)
184	Nolan, Frank Tarontentha (M)
185	Nolan, Monica Kahentenhawi (F)
186	Nolan, Doris Kawennahere (F)
187	Nolan, John R. (M)
188	Nolan, Josephine (F)
189	Nolan, Iris Anna (F)
190	Nolan, Frank (M)
191	Nolan, Dolores (F)
192	Nolan, Cecilia (F)
193	Nolan, Marguerite Joan (F)
194	Nolan, Monica Carrol (F)
195	Nolan, Lloyd Richard (M)
196	Nolan, Gail Margaret (F)
197	Nolan, Mary Dolores (F)
198	Nolan, Lester Patrick Jr. (M)
199	Nolan, Carrol (F)
200	Nolan, James Michael (M)
201	Nolan, Darlene Margaret (F)
202	Nolan, Kathleen Isabel (F)
203	Nolan, Mona Catherine (F)
204	Nolan, Richard Thomas (M)
205	Nolan, Michael Frank (M)
206	Nolan, Celina Kanakwiretha (F)
207	Norton, Frances (F)
208	Norton, Peter Otiokwanoron (M)
209	Norton, Hazel Mary (F)
210	Norton, Madeline (F)
211	Norton, Elizabeth (F)
212	Norton, Louis Edward (M)
213	Norton, Ethel (F)
214	Norton, John Thaientaneken (M)
215	Norton, May Elsie (F)
216	Norton, Michael Katsitsakeron (M)
217	Norton, Catherine (F)
218	Norton, Robert (M)
219	Norton, Elizabeth (F)
220	Norton, Helen Rose (F)
221	Norton, Angus (M)
222	Norton, Violet Mary Anne (F)
223	Norton, Hazel Josephine (F)
224	Norton, James Francis (M)
225	Norton, Edward Bernard (M)
226	Norton, Louis Joseph (M)
227	Norton, Josephine Joyce (F)
228	Norton, Daniel John (M)
229	Norton, Michel Denis Katsihakeron (M)
230	Norton, Edna Ann (F)
231	Norton, Therese (F)
232	Norton, Joseph Judson
233	Norton, Laura Marcia (F)
234	Norton, Roger Michael (M)
235	Norton, Barbara (F)
236	Norton, Geo Gregory (M)
237	Norton, Valerie L. (F)
238	Norton, Douglas Franklin (M)
239	Norton, Jo Anne (F)
240	Norton, Louis How (M)
241	Norton, Joseph David (M)
242	Norton, Annie Valirie (F)

RURAL/RURALE

N° 217 | page N° 2 of/de 4

polling division / section de vote

electoral district/circonscription: CHATEAUGUAY

certified / certifié

signature(s)-enumerator(s) / signature(s)-recenseur(s): Marla Marquis

URBAN/URBAINE

N° | page N° of/de

polling division / section de vote

161132

F 303 **PRELIMINARY LIST OF ELECTORS**

ELECTIONS CANADA

LISTE PRÉLIMINAIRE DES ÉLECTEURS

8 5M-7-79

This list of qualified electors for the polling division number as set out below was prepared for use at the pending federal election from information obtained at the enumeration and has been certified by the signature(s) below as to completeness and correctness so far as is possible.

La présente constitue la liste des électeurs de la section de vote dont le numéro apparaît plus bas préparée en vue de l'élection fédérale en cours d'après les renseignements recueillis lors du recensement. Le(s) recenseur(s) y a(ont) apposé sa(leur) signature, affirmant que cette liste est aussi complète et exacte que possible.

CAUGHNAWAGA INDIAN RESERVE 14

N°	
243	Norton, Diana Ann Carol (F)
244	Norton, Darrell Leonard (M)
245	Norton, Nathalie (F)
246	Norton, Francis Peter (M)
247	Norton, Roy Allen Charles (M)
248	Norton, Cynthia (F)
249	Norton, Daniel London (M)
250	Norton, Philip Mark (M)
251	Norton, Christopher John (M)
252	Norton, Sheila Ann (F)
253	Norton, Carl Angus (M)
254	Norton, Dave Robert (M)
255	Norton, Percy Bryan (M)
256	Norton, Kathleen (F)
257	Norton, Faye Mariam (F)
258	Norton, Kevin William (M)
259	Norton, Timothy Neil (M)
260	Norton, Helen Carrie Allyson (F)
261	Norton, Jean-Baptiste (M)
262	Norton, Edith Pauline (F)
263	Norton, Barry Henry Michael Karonhiio (M)
264	Norton, Anthony Andrew (M)
265	Norton, Charlayne Charlotte (F)
266	Norton, Lester Joseph (M)
267	Norton, Esther Rhonda Ann Lynn (F)
268	Norton, Gail Ann (F)
269	Norton, Frank Fulton (M)
270	Norton, Peter Franklin (M)
271	Norton, Barbara Lynn (F)
272	Norton, Wesley Michael Louis (M)
273	Otter, Lylie Josephine (F)
274	Patton, Annie Karonhiiostha (F)
275	Patton, John Tekanatsiasere (M)
276	Patton, Josephine (F)
277	Patton, Angus Astawenseraes (M)
278	Patton, Mary (F)
279	Patton, Robert (M)
280	Patton, Beverly Alice Margaret (F)
281	Patton, Janis Karen Konwatonse (F)
282	Patton, Allen Russell (M)
283	Patton, Terry Ida
284	Patton, Joseph Peter (M)
285	Patton, Joana (F)
286	Patton, Charles Donald (M)
287	Patton, Eileen Cecelia (F)
288	Patton, Angus Jr. (M)
289	Patton, Louis Tahroniorons (M)
290	Patton, Sally Anne Mavis (F)
291	Patton, James (M)
292	Paul, Alphonse (M)
293	Paul, Walter William (M)
294	Paul, Rita Mary (F)
295	Paul, Peter Tekatsitsaneken (M)
296	Paul, Margaret Bessie Kahentiiostha (F)
297	Paul, Harry Kanataktha (M)
298	Paul, Margaret Watsennisaks (F)
299	Paul, Maynard (M)
300	Paul, Willie Charles Chester (M)
301	Paul, Elli (F)
302	Paul, Ida Judith (F)
303	Paul, Allan William (M)
304	Paul, Marilyn Mary (F)
305	Paul, Robert Richard James (M)
306	Paul, Ida Wanda (F)
307	Paul, Ronald (M)
308	Paul, Carlene Gail Louise (F)
309	Paul, Thomas Roy Aronhiatekha (M)
310	Paul, Mary Pamela Rose (F)
311	Paul, Kevin Maynard (M)
312	Paul, Thelma Sylvia (F)
313	Paul, Russell Peter Brian (M)
314	Paul, Stephanie (F)
315	Paul, Elizabeth (F)
316	Paul, Thomas Asennase (M)
317	Paul, Laureen Joy Mary (F)
318	Paul, Annie Eleanor Katsitsio (F)
319	Paul, Sharon Wilma (F)
320	Peterson, Mike Aronhiakeniate (M)
321	Peterson, Mary Ann (F)
322	Peterson, John Michael (M)
323	Peterson, Randolph Mathew Joseph (M)
324	Peterson, Suzan Elizabeth Ann (F)
325	Peterson, Anne (F)
326	Peterson, Clifford Allen Philip (M)
327	Peterson, Donald Ignatis (M)
328	Peterson, Cynthia Louise (F)
329	Peterson, James Stanley Michael (M)
330	Peterson, Myra Mary Ann (F)
331	Peterson, Ronda Lee Charlene (F)
332	Phillips, Paul (M)
333	Phillips, Mary Katerakwas (F)
334	Phillips, Margaret Kahentineson (F)
335	Phillips, Marion (F)
336	Phillips, Mihanentsaa Thomas (M)
337	Phillips, Marjorie Susan Osennehnawi (F)
338	Phillips, Irene Mary (F)
339	Phillips, Stella (F)
340	Phillips, Alfred (M)
341	Phillips, Doris Josephine (F)
342	Phillips, John (M)
343	Phillips, Magel Gray (F)
344	Phillips, Joseph (M)
345	Phillips, Elsie (F)
346	Phillips, Cecilia Konwaronhienni (F)
347	Phillips, Joseph Tharonhiakethon (M)
348	Phillips, Mary Grace (F)
349	Phillips, Elizabeth Kasennentha (F)
350	Phillips, Oliver Peter M
351	Phillips, Louise (F)
352	Phillips, Louis Otsitsa (M)
353	Phillips, Margaret (F)
354	Phillips, Irene (F)
355	Phillips, Michael (M)
356	Phillips, Peter (M)
357	Phillips, Ernest (M)
358	Phillips, Angus T. (M)
359	Phillips, Joseph Bruce (M)
360	Phillips, Audrey Grace (F)
361	Phillips, Ida (F)
362	Phillips, Michele Elaine (F)
363	Phillips, Ida (F)
364	Phillips, Esther Mary (F)
365	Phillips, Wilbert Oserase (M)

RURAL/RURALE

N° 217 page N° 3 of/de 4

polling division / section de vote

electoral district/circonscription: CHATEAUGUAY

certified / certifié — signature(s)-enumerator(s) / signature(s)-recenseur(s): Marla Marques

URBAN/URBAINE

N° page N° of/de

polling division / section de vote

161133

F 303 **PRELIMINARY LIST OF ELECTORS**

ELECTIONS CANADA

LISTE PRÉLIMINAIRE DES ÉLECTEURS

85M-7-79

This list of qualified electors for the polling division number as set out below was prepared for use at the pending federal election from information obtained at the enumeration and has been certified by the signature(s) below as to completeness and correctness so far as is possible.

La présente constitue la liste des électeurs de la section de vote dont le numéro apparaît plus bas préparée en vue de l'élection fédérale en cours d'après les renseignements recueillis lors du recensement. Le(s) recenseur(s) y a(ont) apposé sa(leur) signature, affirmant que cette liste est aussi complète et exacte que possible.

N°	CAUGHNAWAGA INDIAN RESERVE 14	N°
366	Phillips, Bernice (F)	
367	Phillips, Lisa (F)	
368	Phillips, Michel (M)	
369	Phillips, Rehoma Juleta (F)	
370	Phillips, Bessie Elizabeth (F)	
371	Phillips, Michael (M)	
372	Phillips, Stewart Thomas (M)	
373	Phillips, Elizabeth Agathe Alice (F)	
374	Phillips, Thomas (M)	
375	Phillips, Sandra (F)	
376	Phillips, Todd Wallace Satehoronies (M)	
377	Phillips, Elizabeth (F)	
378	Phillips, Rene (M)	
379	Phillips, Gilbert (M)	
380	Phillips, Avis Evangeline (F)	
381	Phillips, Josephine (F)	
382	Phillips, Cecile Evelyn (F)	
383	Phillips, William Andrew (M)	
384	Phillips, Cecilia Louise (F)	
385	Phillips, Evelyn Rose Ann (F)	
386	Phillips, Frank Bryan Kahonwase (M)	
387	Phillips, Edward John (M)	
388	Phillips, Carol (F)	
389	Phillips, Selma Veronica (F)	
390	Phillips, Jodi Cecilia Verlaine (F)	
391	Phillips, Trudy (F)	
392	Phillips, Peter Johnny (M)	
393	Phillips, Irene Therese (F)	
394	Phillips, Lennie Kaniatariio (M)	
395	Phillips, John Clifford (M)	
396	Phillips, Karen Therese (F)	
397	Phillips, Kenneth (M)	
398	Phillips, Theresa Claudette (F)	
399	Phillips, Margaret Annette Louise (F)	
400	Phillips, Angus Alexander Denny (M)	
401	Phillips, Dianne Louise (F)	
402	Phillips, Paul Louis Clifford (M)	
403	Phillips, Margaret Rose (F)	
404	Phillips, Melvin D. (M)	
405	Phillips, Betty Ann (F)	
406	Phillips, Michael H. (M)	

RURAL/RURALE			electoral district/circonscription	URBAN/URBAINE	
N°	page		CHATEAUGUAY	N°	page
217	N° 4	of/de 4	certified / certifié signature(s)-enumerator(s) / signature(s)-recenseur(s)		N° of/de
polling division / section de vote			Marla Marquis	polling division / section de vote	

161134

F 303 **PRELIMINARY LIST OF ELECTORS**

ELECTIONS CANADA

LISTE PRÉLIMINAIRE DES ÉLECTEURS

8 5M-7-79

This list of qualified electors for the polling division number as set out below was prepared for use at the pending federal election from information obtained at the enumeration and has been certified by the signature(s) below as to completeness and correctness so far as is possible.

La présente constitue la liste des électeurs de la section de vote dont le numéro apparaît plus bas préparée en vue de l'élection fédérale en cours d'après les renseignements recueillis lors du recensement. Le(s) recenseur(s) y a(ont) apposé sa(leur) signature, affirmant que cette liste est aussi complète et exacte que possible.

CAUGHNAWAGA INDIAN RESERVE 14

Nº		Nº	
1	Phillips, Catherine Mary (F)	58	Phillips, Cecilia Lynn Ida Karonhiawahe (F)
2	Phillips, Florena Margaret Karonhiarowka (F)	59	Phillips, Fabiola Linda Marie Kastitsian (F)
3	Phillips, Donald James (M)	60	Phillips, John Kenneth Clinton (M)
4	Phillips, Thomas Raymond (M)	61	Phillips, Mark Phillip (M)
5	Phillips, Luke (M)	62	Phillips, Marie Ann (F)
6	Phillips, Josephine (F)	63	Phillips, Myrna Marie Agnes (F)
7	Phillips, Ronald Matthew (M)	64	Phillips, Paul Raymond (M)
8	Phillips, Allen Glen (M)	65	Phillips, Rodney James (M)
9	Phillips, Nan Veronica Margaret (F)	66	Phillips, Frank John (M)
10	Phillips, Hazel (F)	67	Phillips, April Veronica (F)
11	Phillips, Richard Soniatarowane (M)	68	Phillips, Beverley Cecilia Josie (F)
12	Phillips, Mary Linda-Ann (F)	69	Phillips, Frank Bradley (M)
13	Phillips, Frank Dalbert (M)	70	Phillips, Loriann Kateri (F)
14	Phillips, Debbie Louise (F)	71	Phillips, Roy Terry (M)
15	Phillips, Alexander (M)	72	Phillips, Charlena (F)
16	Phillips, Arthur I. (M)	73	Phillips, Jay (M)
17	Phillips, Joseph (M)	74	Phillips, Marlene Rosalma (F)
18	Phillips, Danny Frank (M)	75	Phillips, Josephb Thomas (M)
19	Phillips, Alice Belinda (F)	76	Ransome, LOuis (M)
20	Phillips, James Neil (M)	77	Red Leaf, Agathe Ida Kasennaroroks (F)
21	Phillips, Carla Marie Agatha Kahe-rakwas (F)	78	Regis, Joseph Arakwatiron (M)
22	Phillips, Charlene Laurette (F)	79	Regis, Kenneth (M)
23	Phillips, Patrick Franklin (M)	80	Regis, Gertrude, (F)
24	Phillips, Janice Doris Skawanio (F)	81	Regis, Peter Eugen Joseph (M)
25	Phillips, Jeanice Margaret (F)	82	Regis, Hubert (M)
26	Phillips, Myrna (F)	83	Regis, Barbara Anne (F)
27	Phillips, Ian George (M)	84	Regis, David Kenneth (M)
28	Phillips, Wilbert (M)	85	Regis, Joseph Gerald Kanentakenra (M)
29	Phillips, Shirley Linda (F)	86	Regis, Leslie Ann Kahentenhawi (F)
30	Phillips, Rusty John (M)	87	Rice, Peter Kahiaa (M)
31	Phillips, Donald Terry Aneratakenra (M)	88	Rice, Laura (F)
32	Phillips, Nancy (F)	89	Rice, Louise Kariwentha (F)
33	Phillips, John Andrew (M)	90	Rice, Mary Nioronhiaa (F)
34	Phillips, Louis (M)	91	Rice, Ida Konwaronhienha (F)
35	Phillips, Ronald Danny (M)	92	Rice, Leon Thaiaiake (M)
36	Phillips, Sara (F)	93	Rice, Wilfred Kanatakta (M)
37	Phillips, Michel (M)	94	Rice, Anna (F)
38	Phillips, Michell Alan (M)	95	Rice, Annie Kanionwarison (F)
39	Phillips, Lynn Christina (F)	96	Rice, Annie Kanonisretha (F)
40	Phillips, Katherine Kelly (F)	97	Rice, Marie Blanche Yvonne (F)
41	Phillips, K. JIMMY (M)	98	Rice, Henry John (M)
42	Phillips, Warren Bruce (M)	99	Rice, Alica (F)
43	Phillips, Johanna Lise Marie (F)	100	Rice, Lucia (F)
44	Phillips, Perry (M)	101	Rice, Peter Tioneratoken (M)
45	Phillips, Daniel Edward (M)	102	Rice, Martha (F)
46	Phillips, Rhoda Janice (F)	103	Rice, Susan (F)
47	Phillips, Allyson Ida Cecilia (F)	104	Rice, Leonard (M)
48	Phillips, Daniel Jeffrey Kanontiio (M)	105	Rice, Louise Kawennaroroks (F)
49	Phillips, Anna Marie Cecilia Elaine (F)	106	Rice, Percy (M)
50	Phillips, Colin Augns (M)	107	Rice, Myra Ruth (F)
51	Phillips, Peter (M)	108	Rice, Lee (F)
52	Phillips, Michael A. (M)	109	Rice, Peter (M)
53	Phillips, Theresa (F)	110	Rice, Marion (F)
54	Phillips, William Michael (M)	111	Rice, Shelly Ann Kanonsison (F)
55	Phillips, John (M)	112	Rice, Ethel (F)
56	Phillips, Agnes (F)	113	Rice, Thomas (M)
57	Phillips, Terry Mitchel Kawesakeron (M)	114	Rice, Cecilia (F)
		115	Rice, Frances Tsiowentiio (F)
		116	Rice, Margaret Mary (F)

RURAL/RURALE

Nº 218 | page Nº 1 of/de 4

polling division / section de vote

electoral district/circonscription: CHATEAUGUAY

certified / certifié — signature(s)-enumerator(s) / signature(s)-recenseur(s): John Marquis

URBAN/URBAINE

Nº | page Nº | of/de

polling division / section de vote

161135

F 303 PRELIMINARY LIST OF ELECTORS

ELECTIONS CANADA

LISTE PRÉLIMINAIRE DES ÉLECTEURS

85M-7-79

This list of qualified electors for the polling division number as set out below was prepared for use at the pending federal election from information obtained at the enumeration and has been certified by the signature(s) below as to completeness and correctness so far as is possible.

La présente constitue la liste des électeurs de la section de vote dont le numéro apparaît plus bas préparée en vue de l'élection fédérale en cours d'après les renseignements recueillis lors du recensement. Le(s) recenseur(s) y a(ont) apposé sa(leur) signature, affirmant que cette liste est aussi complète et exacte que possible.

N°	CAUGHNAWAGA INDIAN RESERVE 14
117	Rice, Sarah (F)
118	Rice, Emilie (F)
119	Rice, Norbert (M)
120	Rice, Jeannette (F)
121	Rice, Chad Raymond Kanataktha (M)
122	Rice, Genevieve (F)
123	Rice, Daniel Eugene (M)
124	Rice, Leon Kanenroken (M)
125	Rice, Ronald (M)
126	Rice, Therese (F)
127	Rice, Joseph Ignace (M)
128	Rice, Joyce (F)
129	Rice, Ryan John (M)
130	Rice, William Talbert (M)
131	Rice, Josephine Roslyn (F)
132	Rice, Kenneth (M)
133	Rice, Patricia Ann (F)
134	Rice, Joseph (M)
135	Rice, Deborah Ann (F)
136	Rice, Peter Howard (M)
137	Rice, Donald Eugene (M)
138	Rice, Mary Ann (F)
139	Rice, Stella (F)
140	Rice, Angus Joseph (M)
141	Rice, William (M)
142	Rice, Marie Sateweniseroten (F)
143	Rice, Francis Roy (M)
144	Rice, Sally J. (F)
145	Rice, Paul Rodolph (M)
146	Rice, Frank (M)
147	Rice, Cecelia (F)
148	Rice, Delvin Thomas John (M)
149	Rice, Patricia Ann (F)
150	Rice, Harold (M)
151	Rice, Angus (M)
152	Rice, Peter (M)
153	Rice, Stanley (M)
154	Rice, Arthur Angus (M)
155	Rice, Barbara (F)
156	Rice, Herbert (M)
157	Rice, James Taylor (M)
158	Rice, Phyllis Cecilia (F)
159	Rice, Leonard (M)
160	Rice, Vernon (M)
161	Rice, Cecilia (F)
162	Rice, Teddy J. (M)
163	Rice, Wayne (M)
164	Rice, Anna May Gail (F)
165	Rice, Arthur Peter Winston (M)
166	Rice, Elizabeth Judith (F)
167	Rice, Elspteth (F)
168	Rice, Robert (M)
169	Rice, Arleene M. (F)
170	Rice, Mary Ann Betty Louise (F)
171	Rice, Paul Lloyd (M)
172	Rice, Mary Catherine (F)
173	Rice, Joseph Russell (M)
174	Rice, Vyra Edith (F)
175	Rice, Michael Herman (M)
176	Rice, Francoise Pierrette Marie (F)
177	Rice, Brenda (F)
178	Rice, June (F)
179	Rice, Judy (F)
180	Rice, Clifford (M)
181	Rice, Claudette (F)
182	Rice, Vicky Claudette (F)
183	Rice, David John Henry (M)
184	Rice, Peter (M)
185	Rice, Therese Joyce Bella (F)
186	Rice, Gary Peter (M)
187	Rice, Lydia (F)
188	Rice, Therese (F)
189	Rice, Ralph Peter (M)
190	Rice, Sharman Simone Anne (F)
191	Rice, John Justin (M)
192	Rice, David (M)
193	Rice, Janis Anne Phillis (F)
194	Rice, Joseph Denis (M)
195	Rice, Shirley Ann (F)
196	Rice, Daniel Grantland (M)
197	Rice, Louisa Eleanor (F)
198	Rice, Michael (M)
199	Rice, Helen (F)
200	Rice, Thomasine (F)
201	Rice, Terrance Michael (M)
202	Rice, Agnes Iris (F)
203	Rice, Cathaleen Charlotte (F)
204	Rice, Karen Josephine (F)
205	Rice, Irene (F)
206	Rice, David Norman (M)
207	Rice, Cecile (F)
208	Rice, Esther (F)
209	Rice, Violet (F)
210	Rice, Annie (F)
211	Rice, Russell (M)
212	Rice Muriel Tekahawaka (F)
213	Rice Joseph David (M)
214	Rice Helen Louise (F)
215	Rice Wanda Rose-Alma Mary (F)
216	Rice Joseph Dominic (M)
217	Rice Trudy Shelia (F)
218	Rice, Gordon Owen (M)
219	Rice Catherine Lou Anne (F)
220	Rice, Irene Mildred Hellar Houser (F)
221	Rice, Leonard Michael (M)
222	Rice, Dale Annie (F)
223	Rice, Paul Douglas (M)
224	Rice, Raymond William (M)
225	Rice, John Ronald (M)
226	Rice, Angus Herbert (M)
227	Rice, Ellen Dale Ruth (F)
228	Rice, Veronica Kathleen (F)
229	Rice John William (M)
230	Rice, Linda Carol (F)
231	Rice Gary (M)
232	Rice Rickey Charles (M)
233	Rice, Leslie (M)
234	Rice, Howard (M)
235	Rice Brian Donald (M)
236	Rice, Leslie Ann (F)
237	Rice, Jean Louis Stephen (M)
238	Rice Elizabeth (F)
239	Rice, Arthur James (M)
240	Rice, Robert Malcolm Lewis (M)
241	Rice, David Wayne (M)

RURAL/RURALE	electoral district/circonscription	URBAN/URBAINE
N° 218	CHATEAUGUAY	N°
page N° 2 of/de 4		page N° of/de
polling division section de vote	certified/certifié signature(s)-enumerator(s) / signature(s)-recenseur(s) John Marques	polling division section de vote

F 303 — PRELIMINARY LIST OF ELECTORS

8 SM-7-79

ELECTIONS CANADA

161136

LISTE PRÉLIMINAIRE DES ÉLECTEURS

This list of qualified electors for the polling division number as set out below was prepared for use at the pending federal election from information obtained at the enumeration and has been certified by the signature(s) below as to completeness and correctness so far as is possible.

La présente constitue la liste des électeurs de la section de vote dont le numéro apparaît plus bas préparée en vue de l'élection fédérale en cours d'après les renseignements recueillis lors du recensement. Le(s) recenseur(s) y a(ont) apposé sa(leur) signature, affirmant que cette liste est aussi complète et exacte que possible.

N°	CAUGHNAWAGA INDIAN RESERVE 14
242	Rice, Debra Ann (F)
243	Rice, Annastechia Janice Laura Tiaw (F)
244	Rice, Donna Ann (F)
245	Rice, Michael Wayne (M)
246	Rice, Perry Angus (M)
247	Rice Beverley Ann Bernice Ioserathe (F)
248	Rice, Michael John (M)
249	Rice, Terry John (M)
250	Rice, Kelly Ann (F)
251	Rice, Colleen Anne Francis (F)
252	Rice, Roy Edward (M)
253	Rice Rita Gwendolyn (F)
254	Rice Lynn Rebecca Josephine Ida (F)
255	Rice, Drew Michael Ryce (M)
256	Rice, Louis Wilfred Henry (M)
257	Rice Nancy Christine (F)
258	Rice, Perry Calvin David (M)
259	Rice, Brian Anthony (M)
260	Rice, April Gayle (F)
261	Rice Dina Lynn Marie (F)
262	Rice, Brien Francis (M)
263	Rice, Louise Elizabeth (F)
264	Rice, Margaret Rose (F)
265	Rice, Lincoln Mathew (M)
266	Rice, Calvin Richard (M)
267	Rice, Belda Josie (F)
268	Rice Agnes Donna (F)
269	Rice, Angus Danny (M)
270	Rice Sharon Rose Alma (F)
271	Rice, Luke Talbert (M)
272	Rice, Catherine Susan (F)
273	Rice, Barbara Ann Libby (F)
274	Rice John Reiday (M)
275	Rice Frank Scott (M)
276	Rice, Candida Marguerite (F)
277	Rice, Cynthia Josephine June (F)
278	Rice, John Patrick (M)
279	Rice Anna Rosalma (F)
280	Rice, Autumn Lane (F)
281	Rice, Louis Joseph (M)
282	Rice, Mary Phillis (F)
283	Rice, Bernadine Ann Sandra (F)
284	Rice, John Michael (M)
285	Rice, Darlene Frances (F)
286	Rice Dawn (F)
287	Rice, Darren William (M)
288	Phillips, Mearl Mary (F)
289	Rice, Peter Alex (M)
290	Rice Laurie Ann (F)
291	Rice, Adam Kevin (M)
292	Rice, Frank Curtis (M)
293	Rice, Barry William (M)
294	Rice, James Taylor (M)
295	Rivers, Mary (F)
296	Rivers, Alex Roy (M)
297	Rivers, Mary Nell (F)
298	Rivers, Alexander Roy Jr. (M)
299	Rivers, Jennifer (F)
300	Rivers, Dewey James (M)
301	Robertson, John Karonhikeniate (M)
302	Robertson, George A (M)
303	Robertson, Alele Mary (F)
304	Robertson, Joseph (M)
305	Robertson, Suzanne Thomasine (F)
306	Robertson, Charles Joseph (M)
307	Robertson, Agnes Mavis (F)
308	Robertson, Frank Calvin (M)
309	Robertson Bonnie Mae (F)
310	Robertson, Randolph Louis (M)
311	Robertson, Judy Ann (F)
312	Robertson, Wayne Dale James (M)
313	Robertson, Patricia Ann (F)
314	Robertson, Robbie Anthony (M)
315	Robertson, Josph Harold (M)
316	Robertson, Louis Keith Alvin (M)
317	Robertson, Mary Donna Lynn (F)
318	Robertson, George Gregory Dean (M)
319	Robertson, Lee Ann Elizabeth (F)
320	Robertson, William John (M)
321	Robertson, John Carlton (M)
323	Robertson, Kelly Lee Ann (F)
324	Robertson, Evelyn Millicent Mary (F)
325	Robertson, Shelley Ann Evelina (F)
326	Ross, Peter Taetsaronsere (M)
327	Ross, Mary Louise Edwidge (F)
328	Ross, Joseph Kariwathe (M)
329	Ross, Bertha Kwasennekha (F)
330	Ross, Anna (F)
331	Ross Patrick (M)
332	Ross, Eileen (F)
333	Ross, Harry (M)
334	Ross, Louis Jr. (M)
335	Ross, Ronald (M)
336	Ross, Carolyn Ann (F)
337	Ross, Cecile (F)
338	Ross Charlotte Shirley (F)
339	Ross, Stacey Ann (F)
340	Ross, James Andrew (M)
341	Ross, Frank A (M)
342	Ryce, Mary (F)
343	Ryce Mary Eileen Leah (F)
344	Ryce, Clarence (M)
345	Saylor, Dorothy (F)
346	Saylor Kent Douglas Edward (M)
347	Saylor, Earl (M)
348	Saylor, Lester Mark (M)
349	Saylor Margaret Arlene (F)
350	Saylor, Kevin John (M)
351	Scott, Herbert (M)
352	Scott, Shirley (F)
353	Scott, Margare Elizabeth (F)
354	Scott, Gladys (F)
355	Scott, Marlene (F)
356	Scott, Morgan Andrew Charles S (M)
357	Scott, William (M)
358	Scott, Peter John (M)
359	Scott Diana Dilda (F)
360	Scott Thomas Mark (M)
361	Scott, Betty Jame (F)
362	Scott, Debra Robyn Barbara Ann (F)
363	Scott, Pamela (F)
364	Scott, Laura Lee (F)
365	Scott, Robert David (M)
366	Scott Thos Terry (M)

RURAL/RURALE

N° 218 — page N° 3 of/de 4

polling division / section de vote

electoral district/circonscription: CHATEAUGUAY

certified / certifié — signature(s)-enumerator(s) / signature(s)-recenseur(s): John Margus

URBAN/URBAINE

N° — page N° of/de

polling division / section de vote

F 303 **PRELIMINARY LIST OF ELECTORS**

85M-7-79

ELECTIONS CANADA

161137

LISTE PRÉLIMINAIRE DES ÉLECTEURS

This list of qualified electors for the polling division number as set out below was prepared for use at the pending federal election from information obtained at the enumeration and has been certified by the signature(s) below as to completeness and correctness so far as is possible.

La présente constitue la liste des électeurs de la section de vote dont le numéro apparaît plus bas préparée en vue de l'élection fédérale en cours d'après les renseignements recueillis lors du recensement. Le(s) recenseur(s) y a(ont) apposé sa(leur) signature, affirmant que cette liste est aussi complète et exacte que possible.

N°	CAUGHNAWAGA INDIAN RESERVE 14	N°
367	Simpson, Ronny John (M)	
368	Simpson, Gloria Ann (F)	
369	Simpson, Frieda (F)	
370	Simpson, Robert Sam Sakohahwita (M)	
371	Sky, Mary Ann Kanonsenhawi (F)	
372	Skye, David Robert (M)	
373	Skye, Catherine Holly (F)	
374	Skye, Ann Wendy (F)	
375	Skye, Ronald Kevin (M)	
376	Skye, Arlene Lynn Marguerite (F)	
377	Skye, Angus Aronold (M)	
378	Skye, Joseph Albert Leroy (M)	
379	Skye, Jill Hillary (F)	
380	Skye, Chester Warren Louis (M)	
381	Skye, Harold Eugene Keith (M)	
382	Skye, James Dean (M)	
383	Skye, Lisa Maria Orakwinon (F)	
384	Skye, John Darren (M)	
385	Skye, Carolyn Marie (F)	
386	Small Fence, Harry Aronhiaritha (M)	
387	Small Fence, Pearl (F)	
388	Small Fence, Walter John (M)	
389	Small Fence, Michael (M)	
390	Small Fence, Robert (M)	
391	Snow, Joseph Tokwiro (M)	
392	Snow, Angus Tekanonsaronwe (M)	
393	Snow, Cecilia Kanwaronhiawi (F)	
394	Snow, Albert (M)	
395	Snow, Vivian (F)	
396	Snow, John Robert (M)	
397	Snow, Phyllis Anna (F)	
398	Snow, Lana Trudy Ann Kawennanoron (F)	
399	Snow, Sidney Louis (M)	
400	Snow, Lise (F)	
401	Snow, Marion (F)	
402	Snow, Marion (F)	
403	Snow, Mathew Lloyd Katsitsaneron (M)	
404	Snow, Linda Lee (F)	
405	Snow Russell (M)	
406	Snow, Ruth Margaret (F)	
407	Snow, Joseph Harold (M)	
408	Snow, Ilah Elizabeth Tsioiehon (F)	
409	Snow, Allen Thomas (M)	
410	Snow, Bonnie L (M)	
411	Snow, Wallace Roddy (M)	
412	Snow, Susan Paulette (F)	
413	Snow, Donna Kwaroniawi (F)	
414	Snow, Gerald Steven Taiaike Deer (M)	
415	Snow, Michael Thomas Anthony (M)	
416	Snow, Matthew Brantford (M)	
417	Snow, Ann Jennifer Katsitsenawi (F)	
418	Snow, Thomas Frank Danny (M)	

RURAL/RURALE		electoral district/circonscription	URBAN/URBAINE	
N°	page	CHATEAUGUAY	N°	page
218	N° 4 of/de 4	certified / certifié signature(s)-enumerator(s) / signature(s)-recenseur(s) John Marquis		N° of/de
polling division / section de vote			polling division / section de vote	

F 303 **PRELIMINARY LIST OF ELECTORS**

8.5M-7-79

ELECTIONS CANADA

161138

LISTE PRÉLIMINAIRE DES ÉLECTEURS

This list of qualified electors for the polling division number as set out below was prepared for use at the pending federal election from information obtained at the enumeration and has been certified by the signature(s) below as to completeness and correctness so far as is possible.

La présente constitue la liste des électeurs de la section de vote dont le numéro apparaît plus bas préparée en vue de l'élection fédérale en cours d'après les renseignements recueillis lors du recensement. Le(s) recenseur(s) y a(ont) apposé sa(leur) signature, affirmant que cette liste est aussi complète et exacte que possible.

N°	CAUGHNAWAGA INDIAN RESERVE 14
1	Snow, Ann Gloster (F)
2	Splicer, Erwin Tsitsatakon (M)
3	Splicer, Winnefred (F)
4	Splicer, Louis Michael (M)
5	Splicer, George (M)
6	Splicer, Florence (F)
7	Splicer, John Matthew (M)
8	Splicer, Jack Edward (M)
9	Splicer, Curtis RIchard John (M)
10	Splicer, Veronica Kathy (F)
11	Stacey Therese Mary (F)
12	Stacey Presida (F)
13	Stacey Louise Karakwennentha (F)
14	Stacey Fabiola (F)
15	Stacey Cecile Kahentiiostha (F)
16	Stacey Louis Karonhiakeron (M)
17	Stacey Martha Katsitsienhawe (F)
18	Stacey Harry Tharonkatha (M)
19	Stacey Cecilia (F)
20	Stacey Pauline (F)
21	Stacey James (M)
22	Stacey Georgette (F)
23	Stacey Joseph Roger (M)
24	Stacey Angeline (F)
25	Stacey Florence (F)
26	Stacey Freddie (M)
27	Stacey Susanne (F)
28	Stacey Robert Richard Kanatakeniate (M)
29	Stacey Frank (M)
30	Stacey Annie (F)
31	Stacey Mattie (M)
32	Stacey Hazel (F)
33	Stacey Joseph Henri Alexandre (M)
34	Stacey Mildred Mary (F)
35	Stacey Brenda Lee (F)
36	Stacey Clayton David (M)
37	Stacey Selma (F)
38	Stacey Lillian (F)
39	Stacey William Thamas (M)
40	Stacey Ethel Charlotte (F)
41	Stacey Karry Alexander Clayton (M)
42	Stacey Elizabeth (F)
43	Stacey Allen Howard (M)
44	Stacey Hazel Josephine (F)
45	Stacey John G. (M)
46	Stacey Phyllis Evelyna (F)
47	Stacey Vera (F)
48	Stacey Frank (M)
49	Stacey Janet (F)
50	Stacey Ernest Joseph (M)
51	Stacey Wallace (M)
52	Stacey Charlotte (F)
53	Stacey Dalbert (M)
54	Stacey Helen (F)
55	Stacey Gloria (F)
56	Stacey John Edward (M)
57	Stacey Sandra L (F)
58	Stacey Agnes (F)
59	Stacey Allan (F)
60	Stacey Frances (M)
61	Stacey Janice (F)
62	Stacey Mary Adeline Lena (F)
63	Stacey Joseph Walter (M)
64	Stacey Tessie Laureen (F)
65	Stacey Alfred Joseph Marcel (M)
66	Stacey Joyce (F)
67	Stacey George Ernest (M)
68	Stacey George Gerald Frank (M)
69	Stacey Phyllis Mary (F)
70	Stacey John Patrick (M)
71	Stacey Suzan Carol (F)
72	Stacey Kathleen (F)
73	Stacey Thomas (M)
74	Stacey Mary Elizabeth (F)
75	Stacey John (M)
76	Stacey Charles (M)
77	Stacey Elizabeth Cynthia (F)
78	Stacey Kim Deborah Katenies (F)
79	Stacey Louise Kiana (F)
80	Stacey Keith Charles (M)
81	Stacey Josephine June (F)
82	Stacey Patricia Ellen (F)
83	Stacey Mary Marsha (F)
84	Stacey Michael Louis (M)
85	Stacey Cecile Denise (F)
86	Stacey Lydia (F)
88	Stacey Helen (F)
88	Stacey Cecilia Margaret (F)
89	Stacey John Gary (M)
90	Stacey Charleen Raymonde (F)
91	Stacey peter Jonathan Edward (M)
92	Stacey Glorianne (F)
93	Stacey Matthew Louis (M)
94	Stacey Louise (F)
95	Stacey Darlene Alice (F)
96	Stacey Stephen Frank (M)
97	Stacey Barbara Ann (F)
98	Stacey Thomas Leslie (M)
99	Stacey Albert Norman (M)
100	Stacey Jo Anne (F)
101	Stacey Bernie Judy (F)
102	Stacey Denis Peter (M)
103	Stacey Bessie Lydia (F)
104	Stacey Alex Daniel (M)
105	Stacey Elizabeth Louise (F)
106	Stacey Alexander Joseph (M)
107	Stacey Linda Ivy Annie (F)
108	Stacey Mark Thomas (M)
109	Stacey Darlene Geraldine (F)
110	Stacey David Leslie (M)
111	Stacey Eugene Robert (M)
112	Stacey Dee Donald Karakohare (M)
113	Stacey Frank Alexander John (M)
114	Stacey Catherine Ann (F)
115	Stacey Andrew Carol (M)
116	Stacey Christine Sandra (F)
117	Stacey Joseph Henri Karhio Denis (M)
118	Stacey Louise (F)
119	Stacey Joanne Annie (F)
120	Stacey Jacqueline Mary (F)
121	Stacey Daniel Harold (M)
122	Stacey Donna Marie (F)

RURAL/RURALE	electoral district/circonscription	URBAN/URBAINE
N° 219	CHATEAUGUAY	N°
page N° 1 of/de 4		page N° of/de
polling division section de vote	certified / certifié signature(s)-enumerator(s) / signature(s)-recenseur(s)	polling division section de vote

F 303 **PRELIMINARY LIST OF ELECTORS**

8 5M-7-79

ELECTIONS CANADA

161139

LISTE PRÉLIMINAIRE DES ÉLECTEURS

This list of qualified electors for the polling division number as set out below was prepared for use at the pending federal election from information obtained at the enumeration and has been certified by the signature(s) below as to completeness and correctness so far as is possible.

La présente constitue la liste des électeurs de la section de vote dont le numéro apparaît plus bas préparée en vue de l'élection fédérale en cours d'après les renseignements recueillis lors du recensement. Le(s) recenseur(s) y a(ont) apposé sa(leur) signature, affirmant que cette liste est aussi complète et exacte que possible.

N°	CAUGHNAWAGA INDIAN RESERVE 14
123	Stacey Harry Henry (M)
124	Stacey Louis Ronald (M)
125	Stacey Phyllis Chrestian Ann (F)
126	Stacey Maureen Diane (F)
127	Stacey Paul Charles Satere (M)
128	Stacey Michael Spencer (M)
129	Stacey Louis Peter (M)
130	Stacey Donna Marie (F)
131	Stacey Henry Wallace Merrick (M)
132	Stacey Frank Clayton (M)
133	Stacey Louis Dwayne Howard (M)
134	Stacey John Joseph (M)
135	Stacey Ann Sharon Lydia (F)
136	Stacey Bryan Keith John (M)
137	Stacey Michael Dalbert (M)
138	Stacey Leonard Brian (M)
139	Stacey Dana Margaret Rose (F)
140	Stacey Wallace (M)
141	Stacey Morley Frank Jr. (M)
142	Stacey Susan Paige Agathe (F)
143	Stacey Hope Patricia (F)
144	Stacey Kirk (M)
145	Stacey William James (M)
146	Stacey Coleen Debra (F)
147	Stacey Scott Angus (M)
148	Stacey James Gregory (M)
149	Stacey Blossom Anna Marie (F)
150	Stacey David Louis (M)
151	Stacey Warren Arnold (M)
152	Stacey John Frank (M)
153	Stacey John Patrick Kevin (M)
154	Stacey Stephen Franklin (M)
155	Stacey Edward Cliff (M)
156	Stacey John Glen (M)
157	Stacey Catherine Marie (F)
158	Stacey Darren Angus William (M)
159	Stacey Debra Lynn Mary Konwaiatokwen (F)
160	Stacey Michel Kahentakta (M)
161	Stalk Josephine Kararonkwas (F)
162	Stalk Lorraine (F)
163	Stalk Wallace (M)
164	Stalk Agathe (F)
165	Stalk Albert Louis (M)
166	Stalk Amelia Frances (F)
167	Stalk Dorothy Esther (F)
168	Stalk Lazare Leslie (M)
169	Stalk Freda May (F)
170	Stalk Fred (M)
171	Stalk Tessie Ann Joan (F)
172	Stalk Carolyn Cecilia (F)
173	Stalk Louis Albert Grant (M)
174	Stalk Michael Larry Wayne (M)
175	Stalk Margaret Corina Lorn (F)
176	Stalk Marie Anna Georgina (F)
177	Stalk Ernest Grant (M)
178	Stalk Mike (M)
179	Standup Mike (M)
180	Standup Edna Iohontsiaieson (F)
181	Standup William Kanenharoton (M)
182	Standup Celina Rose Alma (F)
183	Standup Joseph (M)
184	Standup, Alica Margaret (F)
185	Standup, Orville Angus (M)
186	Standup, Rose Anna (F)
187	Standup, Wilbert Alphonse (M)
188	Standup, Lorraine Margaret (F)
189	Standup, Winston Joseph Angus (M)
190	Standup, Geraldine (F)
191	Standup, Tammy Kim Michel (M)
192	Standup, Joseph Clifford (M)
193	Standup, Donna Pearl (F)
194	Standup, Mark Steven (M)
195	Standup, Janice Inez (F)
196	Standup, Wilbert Kevin (M)
197	Standup, Eva (F)
198	Standup, Craig Stephen (M)
199	Standup, Virginia Rose Alma (F)
200	Standup, Katy Elizabeth (F)
201	Standup, Karen Theresa (F)
202	Styres, Cameron Earl (M)
203	Styres, Eleanore (F)
204	Styres, Margaret Joanne (F)
205	Styres, May Camile (F)
206	Styres, Joseph Clifford, (M)
207	Styres, Valerie Ann Kaneraontha (F)
208	Styres, Samuel (M)
209	Styres, Theresa Stephanie (F)
210	Symanski, Marie (F)
211	Tarbell, Agnes (F)
212	Tarbell, Ronald Mike (M)
213	Tarbell, Patricia Ann (F)
214	Tarbell, Peter (M)
215	Tarbell, Louis (M)
216	Tarbell, Angus, (M)
217	Tarbell, Josephine (F)
218	Tarbell, Louis (M)
219	Tarbell, Michael Allen (M)
220	Tarbell, Maria Teresa (F)
221	Tarbell, Diane Marie (F)
222	Tarbell, Elizabeth (F)
223	Tarbell, Stanley (M)
224	Taylor, Annie (F)
225	Taylor, Eugene (M)
226	Taylor, Beatrice (F)
227	Taylor, Charles (M)
228	Taylor, Helen (F)
229	Taylor, Larry (M)
230	Taylor, Carole (F)
231	Taylor, James Lyman (M)
232	Taylor, Pearl (F)
233	Taylor Marguerite (F)
234	Taylor, Elizabeth (F)
235	Taylor, Angela Mary (F)
236	Taylor, Joseph Wilbert Allan Tawennaie (M)
237	Taylor Sandra Doris Madeline (F)
238	Taylor Peter Thomas Russell (M)
239	Taylor, Mary Alice (F)
240	Taylor, James Kevin (M)
241	Taylor, Susan Marie (F)
242	Taylor, Gail Bernadette (F)
243	Taylor Marion Tehesa (F)
244	Taylor, Lori Marie (F)

RURAL/RURALE		electoral district/circonscription	URBAN/URBAINE	
N° 219	page N° 2 of/de 4	CHATEAUGUAY	N°	page N° of/de
polling division section de vote		certified certifié signature(s)-enumerator(s) / signature(s)-recenseur(s) Barry Stacey	polling division section de vote	

F 303 **PRELIMINARY LIST OF ELECTORS**

ELECTIONS CANADA

LISTE PRÉLIMINAIRE DES ÉLECTEURS

161140

8 5M-7-79

This list of qualified electors for the polling division number as set out below was prepared for use at the pending federal election from information obtained at the enumeration and has been certified by the signature(s) below as to completeness and correctness so far as is possible.

La présente constitue la liste des électeurs de la section de vote dont le numéro apparaît plus bas préparée en vue de l'élection fédérale en cours d'après les renseignements recueillis lors du recensement. Le(s) recenseur(s) y a(ont) apposé sa(leur) signature, affirmant que cette liste est aussi complète et exacte que possible.

N°	CAUGHNAWAGA INDIAN RESERVE 14
245	Taylor, John Tommy (M)
246	Thomas, Rosina Kariwiioston (F)
247	Thomas, Joseph (M)
248	Thomas, Mavis (F)
249	Thomas, Mitchell (M)
250	Thomas, Ida (F)
251	Thomas, Diana Charlotte Karsitsen-Hawe (F)
252	Thomas Annie Ioriwiioston (F)
253	Thomas Peter (M)
254	Thomas Marsha Shawnee (F)
255	Thomas Franklin Donald (M)
256	Thomas, Mary Trudy (F)
257	Thomas, Michael Randall (M)
258	Thomas, Joseph Melvin
259	Two Axe, Martin (M)
260	Two Axe, Mary (F)
261	Two Axe, Mary (F)
262	Two Axe, Richard (M)
263	Two Axe, Catherine (F)
264	Two Axe, Guy William Toland (M)
265	Two Axe, Elizabeth Ann (F)
266	Two Axe, Thomas Tekaniataroken (M)
267	Two Rivers, Annie Kasennihne (F)
268	Two Rivers, Joseph Tehotionwasere (M)
269	Two Rivers, Rosemary (F)
270	Two Rivers, William (M)
271	Two Rivers, Pauline Geraldine (F)
272	Two Rivers, Rita (F)
273	Two Axe Lisa Marie Kateri (F)
274	Two Axe, Margaret Valerie Chrystal (F)
275	Two Axe, Mary Vicky Kwawenron (F)
276	Two Axe, Lee Ann Caroline (F)
277	Two Axe, Glenda Pamela Ann (F)
278	Two Axe, Peter Kurt (M)
279	Two Axe, Catherine Janice (F)
280	Walker, Peter Kahiaa (M)
281	Walker, Nellie (F)
282	Walker, Annie Kawisaronkwas (F)
283	Walker, Therese Katsitsakwas (F)
284	Walker, Lorne Kanawato (M)
285	Walker, Maxine Mae (F)
286	Walker, Mike (M)
287	Walker, Carol Marian (F)
288	Walker, George Harold (M)
289	White, Louis Otsitsiakete (M)
290	White Louise Lizzie (F)
291	White, Madeline Tsikeretsi (F)
292	White, Mary Kasennaienne (F)
293	White, Joseph Karonhiakeron (M)
294	White, Jessie (M)
295	White, Peter (M)
296	White, Lily Mary (F)
297	White, Mike (M)
298	White, Gloria (F)
299	White, Monica Ann Margaret Watsennine (F)
300	White, Doris (F)
301	White, Christina (F)
302	White, Joseph (M)
303	White, Harriet (F)
304	White, Howard Aterhiton (M)
305	White, Alice (F)
306	White, Mafalda (F)
307	White, Richard (M)
308	White, Sylvia (F)
309	White, Peter (M)
310	White, Ann (F)
311	White, Tracy Ann (F)
312	White, Michel Raymond (M)
313	White, Annie Mary (F)
314	White, Thomas Phillip (M)
315	White, Josephine (F)
316	White, Louis Jeffrey (M)
317	White, Paula Corrine (F)
318	White, Harold Peter (M)
319	White, Debra (F)
320	White, Jimmy (M)
321	White, Shelley (F)
322	White, Allen (M)
323	White, Lynn Marie (F)
324	White, Laura (F)
325	White, Catherine (F)
326	White, Alvin Matthew (M)
327	White, Deborah Susan (F)
328	White, Geraldine (F)
329	White, Sandra Jean (F)
330	White, Francis Richard (M)
332	White, Warren Kenneth Frank (M)
333	White, Shelly Audrey (F)
334	White, John Ronald (M)
335	White, Elna Mary (F)
336	White, Joseph Daniel (M)
337	White, Debra Ann Alice (F)
338	White, John Dwaine (M)
339	White, Cecile Hazel Sharon (F)
340	White, Wanita Mary (F)
341	White, Mitchell (M)
342	White, Douglas Paul (M)
343	White, Therese Naomi (F)
344	White, Terrence Peter (M)
345	White, Keith Gregory Peter (M)
346	White, Dale (F)
347	White, Geraldn Clayton Arthur (M)
348	White, George Norman Elion (M)
349	White, Mary Laurie (F)
350	White, Richard Aron Dominic (M)
351	White, Cynthia Lee Mary (F)
352	White, Susan Jane Kariwaienne (F)
353	White, Michael Louis Darryl (M)
354	Williams, Joseph Taronhiakethon (M)
355	Williams, Celina Kalenthon (F)
356	Williams, Myra Kawennontie (F)
357	Williams, Agnes Dolly (F)
358	Williams, Annie Katenies (F)
359	Williams, Gregory Robin (M)
360	Williams, Helen Lorraine (F)
361	Williams, Kelly Francis (M)
362	Williams, Orville (M)
363	Williams, Reginald Arnold Peter Aroniawe (M)
364	Williams, Louis Arnold (M)

RURAL/RURALE

N° 219 | page N° 3 of/de 4

polling division / section de vote

electoral district/circonscription: CHATEAUGUAY

certified / certifié signature(s)-enumerator(s) / signature(s)-recenseur(s): Barry Stacey

URBAN/URBAINE

N° | page N° of/de

polling division / section de vote

F 303 **PRELIMINARY LIST OF ELECTORS**

ELECTIONS CANADA

LISTE PRÉLIMINAIRE DES ÉLECTEURS

161141

B 5M-7-79

This list of qualified electors for the polling division number as set out below was prepared for use at the pending federal election from information obtained at the enumeration and has been certified by the signature(s) below as to completeness and correctness so far as is possible.

La présente constitue la liste des électeurs de la section de vote dont le numéro apparaît plus bas préparée en vue de l'élection fédérale en cours d'après les renseignements recueillis lors du recensement. Le(s) recenseur(s) y a(ont) apposé sa(leur) signature, affirmant que cette liste est aussi complète et exacte que possible.

N°	CAUGHNAWAGA INDIAN RESERVE 14	N°
365	Williams, Louise L. (F)	
366	Williams, Mary Palmera Johanna (F)	
367	Williams, Joseph Wendell (M)	
368	Williams, Franklin Theodore (M)	
369	Williams, Susal Laurel (F)	
370	Williams, Stephanie Ann (F)	
371	Williams, Vincent Stephen Dean (M)	
372	Williams, Kevin Michael (M)	
373	Williams, Kenneth Louis Glenn (M)	
374	Williams, Charles Sarrl (M)	
375	Williams, Louise Lillian Cecilia (F)	
376	Williams, Charlen Heather (F)	
377	Williams, Ryan Angus Louis (M)	
378	Woodrow, Mike K. (M)	
379	Woodrow, Anne (F)	
380	Zacharie, Albert Carl Ariawentente (M)	
381	Zacharie, Marjorie (F)	
382	Zacharie, Frank Carl (M)	
383	Zacharie, Deirdre Colleen Susan (F)	
384	Zacharie, Melvin M	
385	Zacharie, Marsha Cecilia (F)	
386	Zachary, Elizabeth (F)	
387	Zachary, Cecilia Kastnnote (F)	
388	Zachary, Louise Rosina Kanaktenhien (F)	
389	Zachary, Hazel Margaret (F)	
390	Zachary, Wallace (M)	
391	Zachary, Rose (F)	
392	Zachary, Lana Elizabeth (F)	
393	Zachary, Kitty Heather Ann (F)	
394	Zachary, Joseph Lester Oneratatekha (M)	
395	Zachary, Josephine (F)	
396	Zachary, Mary Angeline (F)	
397	Zachary, Louis Arthur (M)	
398	Zachary, Laura Ann (F)	
399	Zachary, Marlene Helen (F)	
400	Zachary, Ralih Michael (M)	
401	Zachary Wayne Conrad (M)	
402	Zachary, Shirley Elizabeth (F)	
403	Zachary, Ronald John (M)	
404	Zachary, Calvin Louis Carl (M)	
405	Zachary, Patricia Ann (F)	
406	Zachary, Kevin Donald (M)	
407	Zachary, Laurie Mary Kim (F)	
408	Zachary, Gary Lyle Alexander (M)	
409	Zachary, Barry Joseph (M)	
410	Zachary, Karen Vilma Anne (F)	
411	Zachary, Ann Debora (F)	
412	Zachary, Louis Dean (M)	
413	Zachary, Curtis Henry (M)	
414	Zachary, Corrine Louise (F)	

RURAL/RURALE		electoral district/circonscription	URBAN/URBAINE	
N°	page	CHATEAUGUAY	N°	page
219	N° 4 of/de 4	certified / certifié — signature(s)-enumerator(s) / signature(s)-recenseur(s)		N° of/de
polling division / section de vote		Barry Zachary		polling division / section de vote

END

ROLL NUMBER: 42

PLEASE REWIND