

**PAGES  
MANQUANTES**

# LE PRIX COURANT

REVUE HEBDOMADAIRE

Du Commerce, de la Finance, de l'Industrie, de la Propriété Foncière et des Assurances

VOL. XVIII

MONTRÉAL, VENDREDI 8 MAI, 1896

No 10

2303... ABONNÉS RÉGULIERS... 2303

## Ci et là.

**Cercles Agricoles** Le Canada compte actuellement 530 cercles agricoles comprenant au-delà de 40,000 membres. En trois ans, le nombre des membres a presque doublé puisqu'en 1893 on en comptait que 21,035. Nous ne pouvons qu'applaudir au zèle ardent déployé par les conférenciers et les missionnaires agricoles, zèle qui a produit de tels résultats. Avec l'établissement des cercles agricoles, c'est l'étude en commun des meilleures méthodes de culture, c'est le travail raisonné, économique, c'est la terre donnant de plus forts rendements, c'est l'abondance qui, dans un avenir prochain, souhaitons-le, permettra au cultivateur de trouver qu'il fait meilleur à vivre sur sa terre en toute liberté, que d'aller chercher le travail serf sur le sol étranger, dans des manufactures malsaines.

**Mauvais système** Les charretiers d'express voient toujours avec un nouveau plaisir arriver l'époque des déménagements, parce que la mise en couple réglée du bon public déménageur fait tomber dans leurs poches de beaux papiers ayant cours.

Cette année nos braves automédons avaient décidé de rendre plus fructueux encore pour eux les quelques premiers jours de mai qui les tiennent fortement occupés; ils avaient avec une entente parfaite digne d'une meilleure cause, arrêté qu'ils ne chargeraient qu'au taux de \$2.50 par voyage ou de 2.00 l'heure.

Le résultat est qu'ils n'ont pas empoché la moitié de la recette d'une année ordinaire, la plupart des locataires ayant tourné la difficulté en se servant de toutes sortes de charrettes, voire même celles de

## LE PRIX COURANT

A. & H. LIONAIS, - ÉDITEURS-PROPRIÉTAIRES.  
Chambre 401, Bâtisse "New York Life."  
Téléphone No 2547. Boîte de Poste No 917  
Montréal, Canada.

### ABONNEMENTS

(Strictement payables d'avance.)

Montréal et Banlieue, un an	\$2 00
Canada et États-Unis, un an	1 50
France et Union Postale, un an (15 francs)	3 00

L'abonnement ne cesse que sur un ordre écrit adressé au bureau même du journal.  
Il n'est pas donné suite à un ordre de discontinuer tant que les arrérages et l'année en cours ne sont pas payés.

Adresser toutes communications comme suit :

**LE PRIX COURANT,**

Montréal, Canada.

cultivateurs, d'épiciers, de bouchers, etc..... excepté celles des charretiers de profession.

Après cela les charretiers se plaindront et prétendront que les affaires ne vont pas.

C'est toujours un mauvais système que de vouloir égorger son client; souvent l'écorcheur devient le perdant.

**Notre Exposition** A entendre notre maire, M. Wilson-Smith, l'exposition de Montréal serait assurée pour l'an prochain. Cette assurance de notre premier magistrat ne peut qu'inspirer confiance aux partisans du projet de l'Exposition et les décider à mettre la main à la poche. Il suffit de vouloir pour pouvoir, dit un vieil adage; si nous voulons l'exposition, si nous la voulons sincèrement, nous l'aurons. Le mouvement en faveur du projet est accentué dans la classe commerciale et chez nos industriels. Les compagnies de transport et les banques favorisent l'idée et semblent prêtes à souscrire une partie des fonds nécessaires. Le public n'est pas indifférent; la municipalité ne peut manquer de prêter son concours pérenniaire quand le maire et les échelons sont eux-mêmes à la tête du mouvement. Le gouvernement pro-

vincial n'a pas de motif assez plausible à opposer à une demande formelle des citoyens de Montréal. Reste le gouvernement fédéral; on ne peut guère attendre de lui qu'il se prononce avant les élections, nous l'avons déjà dit: il veut ménager la chèvre et le chou en entretenant l'espoir d'un subside à Toronto et à Montréal, puisque les deux villes se disputent l'honneur d'avoir l'exposition internationale la même année. Le maire Wilson-Smith a pris le bon bout, il s'est mis en rapport avec le comité d'exposition de Toronto et nous lui souhaitons de réussir en assurant à Montréal son Exposition; le gouvernement fédéral ne sera plus gêné alors dans ses entourures et pourra fixer le chiffre de la subvention qu'il met à notre disposition. Il n'y a pas de temps à perdre.

**Nouveau Ministère** A la fin de la session, un changement était prévu dans la direction du gouvernement; la chose est faite. Sir Mackenzie Bowell a démissionné et Sir Charles Tupper l'a remplacé à la tête du ministère. Plusieurs ministres sont partis, d'autres ont été nommés. Évidemment, Sir Charles Tupper, en choisissant les ministres qui représentent la province de Québec, a eu soin d'appeler près de lui des hommes qui, par leur passé, peuvent nous faire espérer que le nouveau cabinet est soucieux de rendre justice à la minorité du Manitoba. D'ailleurs, le chef du gouvernement ne pouvait faire autrement sans avoir la certitude d'un échec dans notre province aux prochaines élections. Sir Charles Tupper a évité une faute, rien de plus, disons qu'il a été adroit, ce sera justice même. Mais tous les derniers événements relatifs à la loi remédiate nous rendent quelque peu sceptique; et parceque le Premier Ministre a pris

dans son entourage quelques hommes qui, nous l'espérons, seront fidèles aux principes d'équité et de justice, nous n'allons pas entonner un chant de victoire.

La loi scolaire est un des articles du programme, mais le pays attend des explications sur bien des points qui l'intéressent également, nous comptons que le gouvernement les donnera de façon à satisfaire tous les intérêts autant que possible. Entr'autres choses, nous lui, demanderions volontiers de songer bien plus que par le passé aux intérêts matériels du pays, à son progrès et à son avancement.

### LE RADIATEUR SALENIUS

Cette année au concours général agricole de Paris un appareil servant à la fabrication du beurre pasteurisé a particulièrement frappé l'attention du public. Cette appareil, le Radiateur Salenius, n'est pas complètement inconnu de nos lecteurs ; nous avons eu, il y a quelques mois, lors de son apparition, l'occasion d'en parler ; mais, à cette époque, il eut été prématuré d'en faire une critique quelconque, il fallait attendre le résultat des essais alors en cours à l'école d'agriculture de Grignon.

Aujourd'hui, ces essais sont terminés et le Radiateur Salenius vient, en outre, de subir les épreuves du concours ; nous pouvons donc résumer ce qu'en pensent les spécialistes et mettre devant les yeux de nos lecteurs une description de l'appareil qui est toute une révolution dans l'art de la fabrication du beurre.

Nous donnons ci-après une légende très détaillée des multiples organes dont se compose le Radiateur, accompagnée d'une description du fonctionnement de ce Radiateur dans lequel s'effectue la triple opération si bien combinée de l'écémage du lait, de son refroidissement et de sa transformation en beurre ou barattage.

L'apparence extérieure du Radiateur est à peu près celle d'une écrémeuse centrifuge ordinaire, mais il est pourvu en outre des appareils nécessaires pour refroidir la crème, baratter et recueillir les produits traités.

Il se compose des parties principales suivantes : le bâti, le bol, les récepteurs, les appareils de refroidissement et de barattage.

Le bol tourne à une vitesse de 6,000 tours à la minute, il est monté dans

des coussinets disposés sur le bâti ; il a pour double but d'écrémer et de baratter. La chambre d'écémage se trouve à sa partie inférieure, la chambre de barattage constitue sa partie supérieure ; les deux sont réunies ensemble par un joint facilement démontable.

Le lait gras arrive par un tuyau au fond de la chambre d'écémage ; la crème s'élève par son mouvement de rotation jusqu'à la chambre de barattage, où elle est immédiatement transformée en beurre et éjectée alors à la partie supérieure du Radiateur.

Le refroidissement de la crème est effectué, dans la machine même, au moyen de plusieurs séries de tubes ou châssis cellulaires disposés par segments dans les deux chambres du bol. A l'intérieur de ces châssis circule un courant d'eau froide, venant d'un réservoir, où, pendant les grandes chaleurs, la température peut être abaissée au moyen de glace. La crème se trouve refroidie par l'eau sans entrer en contact avec elle.

Les châssis cellulaires sont formés de telle façon, que la force centrifuge applique la crème contre leurs surfaces, ce qui abaisse ainsi très rapidement sa température.

L'opération du barattage est effectuée au moyen d'un tube fermé en haut par une poignée, permettant à son orifice inférieur de venir rencontrer la couche de crème dans son mouvement de rotation extrêmement rapide ; une partie de la crème entre alors dans ce tube et, en s'y élevant, s'échappe avec force par une quantité de petits orifices disposés sur toute sa longueur.

Les nombreux jets ainsi produits viennent frapper violemment la couche de crème, pendant qu'elle s'écoule rapidement et s'élève le long des parois du bol, effectuant ainsi la production du beurre, qui sort de l'appareil avec son babeurre.

Un thermomètre, placé sur le côté du tube baratteur, indique à tout instant la température de la crème, température que l'on peut élever ou abaisser en réglant la circulation de l'eau.

Le travail du Radiateur est continu ; le passage du lait gras à l'état de beurre ne prend environ qu'une minute.

Quand le Radiateur doit être employé uniquement comme écrémeuse, l'orifice inférieur du tube baratteur est éloigné de la couche de crème au moyen de la poignée. Cette crème s'écoule alors librement le long des parois du bol jusqu'à sa sortie de l'appareil, sa température

et sa richesse sont facilement réglables.

Dans les deux cas, soit que le Radiateur travaille comme appareil à fabriquer du beurre, ou simplement comme écrémeuse, le lait écrémé sort par un tuyau spécial qui le conduit à un appareil réfrigérant.

Nous pouvons résumer comme suit, les principaux avantages du Radiateur qui constitue l'appareil de laiterie le plus perfectionné, et qui peut être, si on le désire, seulement utilisé comme simple écrémeuse fournissant une crème pure, riche d'environ 7°.

1o On gagne du temps ;

2o On n'a plus toutes les incertitudes d'une acidification vague, mal

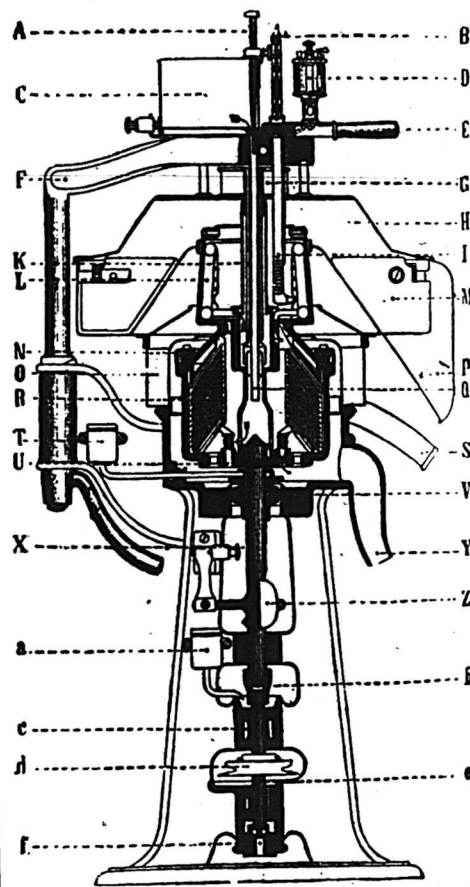

#### LÉGENDE EXPLICATIVE :

- |                                            |                                                                                        |
|--------------------------------------------|----------------------------------------------------------------------------------------|
| A. Tige du régulateur.                     | Q. Arrivée du lait gras.                                                               |
| B. Thermomètre.                            | R. Cadres réfrigérants du lait.                                                        |
| C. Réservoir d'alimentation du lait gras.  | S. Sortie du lait écrémé.                                                              |
| D. Réservoir de matière colorante.         | T. Graisseurs.                                                                         |
| E. Levier du tube de barattage.            | U. Cône de distribution du lait gras.                                                  |
| F. Support à pivot.                        | V. Coussinet supérieur de l'arbre du bol.                                              |
| G. Réservoir d'arrivée de l'eau froide.    | X. Arbre du bol.                                                                       |
| H. Chambre d'évacuation du beurre.         | Y. Sortie de l'eau glacée qui a servi à abaisser la température du lait chauffé à 70°. |
| I. Tube de barattage.                      | a. Graisseurs.                                                                         |
| K. Conduit du lait gras.                   | b. Tête de l'arbre moteur.                                                             |
| L. Bol de barattage.                       | c. Coussinet supérieur de la commande.                                                 |
| M. Bassin de sortie de l'eau froide.       | d. Poulie de commande.                                                                 |
| N. Joint des deux chambres du bol.         | e. Arbre moteur.                                                                       |
| O. Bassin de sortie du lait écrémé.        | f. Crapaudine à billes.                                                                |
| P. Sortie du beurre (mélange de babeurre). |                                                                                        |

définie, on ne rencontre plus ces dangers de conserver 24 ou 36 heures des liquides aussi délicats, aussi

altérables que les laits ou les crèmes.

So On évite toutes les pertes inhérentes à des manœuvres nombreuses et à des manipulations assez lentes, les gouttes de crème par terre, les nettoyages qu'il faut faire, si fréquents dans une industrie où la plus minutieuse propreté est de rigueur. Tout est avantage, tout attire vers cette solution plus simple, plus expéditive, plus économique.

Dans le procédé Salenius (de Nordenfeldt), on écrème le lait mécaniquement et on baratte la crème dans l'appareil même; on la baratte aussitôt qu'elle est apparue.

L'appareil consiste en deux turbines montées sur le même axe et superposées l'une à l'autre. La plus grande, l'inférieure, sert à l'écémage, et la crème, une fois séparée, monte dans la turbine du dessus, où elle est barattée.

Le lait est introduit très chaud, 149° à 158°, c'est-à-dire à sa température de pasteurisation; l'écémage est non seulement parfait à cette température, mais la pasteurisation effectuée dans ces conditions équivaut à une stérilisation, car les liquides chauds sont mobiles, plus fluides, et les organismes s'en détachent alors facilement sous l'influence de la force centrifuge.

Voilà donc une première opération, excellente en soi: on va travailler du lait stérilisé.

Le lait écrémé est éliminé, ne nous en occupons pas; la crème chaude monte dans le compartiment supérieur, et là elle rencontre un jeu de tubes dans lesquels circule de l'eau glacée; elle s'applique contre cette paroi froide et se refroidit bientôt, elle-même jusqu'à 59° ou 60°. C'est la température favorable au barattage. On la baratte alors avec elle-même, par elle-même, en plaçant dans l'intérieur de la turbine un tube de prise dans lequel s'engouffre le liquide sous l'influence de la force centrifuge. C'est un tube disposé comme ceux de l'écémuse de Burmeister, mais cette fois la face dorsale du tube est criblée de petits trous, de sorte que la crème qui s'était précipitée avec une énorme vitesse dans ce tube, en ressort presque immédiatement avec sa vitesse un peu amoindrie, mais encore très grande. Elle s'échappe, en jet ou en fines gouttes, par les petits trous du tube et va, dans son mouvement, rencontrer la couche de crème, qui tourne à la vitesse de 6,000 à 6,500 tours.

Le produit résultant de cette opération est crémeux, coule comme

des œufs à la neige, ce n'est pas du beurre mais c'est une crème très compacte qui se transforme en beurre par la moindre agitation. Il n'est donc plus besoin de baratte spéciale. En quelques coups de robot, le beurre est fait, on le déboîte et on le malaxe comme à l'ordinaire.

Ainsi, avec le Radiateur, on introduit le lait dans une bache, on l'écème après l'avoir chauffé et, quelques minutes après la fin de l'écémage, on a du beurre semblable à celui que l'on retire de la baratte dans le travail ordinaire. Les avantages dont nous avons parlé apparaissent dans la plus grande évidence; on a gagné 24 heures, le travail est plus propre, plus économique.

Les rendements sont excellents, non seulement on retire tout le beurre du lait, comme dans le tra-

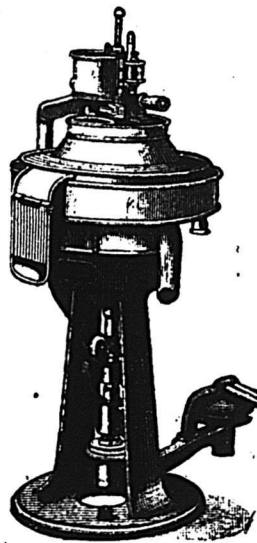

vail du centrifuge, mais encore le beurre obtenu est plus aqueux et, par conséquent, le lait rapporte plus; l'emploi du Radiateur est avantageux.

Maintenant, dit M. R. Lézé, une question se pose, la grosse question pourrait-on dire: *Que vaut-il ce beurre?*

M. Nordenfeldt, un homme aimable et charmant d'abord et un savant, un mécanicien d'une remarquable intelligence ensuite, nous dit: "Passez dans mon appareil n'importe quel lait, pourvu qu'il ne coagule pas à la température de 158°." Il est évident, d'après ces instructions, qu'on ne peut guère passer que du lait assez frais, car du lait un peu acide se coagule par la chaleur.

Or, si l'on passe du lait très frais, on a du beurre sans arôme, puisque la crème est stérilisée et ne se fait

plus à l'air. On est alors enserré dans deux limites assez étroites; la pratique semble bien montrer que l'on a du beurre d'autant meilleur que le lait était plus vieux, mais il est un point d'acidité qu'on ne peut dépasser, il doit être dans les environs de 3 grammes ou de 3 gr. 5 d'acide par litre.

Des expériences encore en cours d'exécution semblent prouver que c'est la caséine coagulée qui garde l'arôme si recherché. Cette caséine est éliminée par la force centrifuge; elle vient avec les impuretés s'appliquer contre les parois ou, en tout cas, demeure dans le petit lait. Dans tous les beurres que nous avons goûtés, l'arôme était peu développé. Il est évident que cet arôme apparaîtrait bien vite si on ensemait la crème compacte et, de fait, nous l'avons essayé à l'École de Grignon. Si on garde un peu de temps cette crème, le beurre se fait délicieux.

Voici donc, en résumé, comment on apprécie le Radiateur. Cet appareil sied merveilleusement à la fabrication des beurres, dans les pays où l'on demande des beurres très doux, ou bien dans les régions où cette fabrication est défectueuse, les beurres fromagés ou sans arôme. La qualité serait relevée par l'emploi du Radiateur et nous ne saurions trop recommander son adoption.

Au contraire, on semble disposé à déconseiller cette machine dans les pays dont les produits sont délicats et renommés, à moins qu'on ne laisse quelque peu fermenter la crème.

Il ne faut pas s'imaginer que, dans cette dernière marche de la production du beurre, on retomberait dans les inconvénients de la fabrication au centrifuge. Il n'en est rien, car avec la crème du Radiateur, l'acidification est rapide et facile.

C'est à ce procédé, dit *La Laiterie*, que, provisoirement et en attendant de nouveaux essais, nous serions disposés à nous arrêter. Nous pensons que, par cette acidification de la crème, (peut-être avec ensemencement), on ne perdrait pas les avantages de cette machine si belle et si ingénieuse, au point de vue mécanique et que l'on améliorerait considérablement la valeur marchande du beurre fabriqué.

Il ne faut pas oublier que le Radiateur donne du beurre presque stérilisé et qui se conserve très longtemps. Quelques pas de plus, quelques progrès encore, la méthode sera complète.

## L'INDUSTRIE DES CHIFFONS

## RAMASSAGE ET TRIAGE

(Suite.)

Voici les mesures que nous proposons :

1o A leur arrivée dans les ports de débarquement, les ballots de chiffons seront désinfectés. On pourra suivre pour cela le procédé employé, d'une manière permanente, à Marseille, pour la désinfection des chiffons. Nous reproduisons ici l'instruction :

(a) Tous les chiffons de provenance maritime, quelle que soit cette provenance, sont envoyés au Lazaret pour y être désinfectés.

A cet effet, après l'ouverture des balles, ils sont étalés sur des claies peu distantes du sol, remués en tous sens au râteau, puis soumis, pendant 24 heures, à une fumigation chlorée dans un hangar avec portes et fenêtres fermées.

Après cette opération, les chiffons sont de nouveau soumis à l'aération, remués, en tous sens au râteau, et la réfection des balles se pratique de façon à être achevée le cinquième jour.

b) La formule de fumigation, pour un espace de 100 mètres cubes d'air, est la suivante :

Chlorure de sodium.....	100 gr.
Peroxyde de manganèse....	15 —
Eau.....	60 —
Acide sulfurique à 66°.....	58 —

L'opération chimique s'accomplit dans des bassines en étain, ou dans des récipients en terre cuite, vernie.

Il est inutile d'ajouter que le nombre des bassines dépend de la grandeur du hangar.

c) Les droits sanitaires, pour la durée de la désinfection, sont établis d'après l'article 79 du décret du 22 février 1876, à raison de 10cts par 100 kilogrammes. Le prix minimum des désinfectants est payé directement au fournisseur par le propriétaire ou le consignataire de la marchandise. En résumé, les prix pour la désinfection des chiffons au lazaret peuvent être établis ainsi :

	par 100 kg.
Droit sanitaire.....	0 fr. 50
Prix approximatif des désinfectants.....	0 fr. 07
	0 fr. 57

Il reste encore à la charge des propriétaires et consignataires de chiffons, les frais occasionnés par le transport de la ville au lazaret, ainsi

que les journées d'ouvriers employés, dans cet établissement, à la manipulation de la marchandise.

Nota.—On obtiendrait le même résultat, et plus économiquement, en soumettant les chiffons à une fumigation d'acide sulfureux.

On pourrait tout aussi économiquement soumettre les chiffons, pendant vingt minutes, dans des étuves à vapeur sous pression, donnant une température de 105° cent. environ.

2o Les chiffons de pays étrangers, avant d'être soumis au triage, seront placés, pendant vingt minutes, dans des étuves à vapeur sous pression, donnant une température de 105° cent. environ, ou encore à l'action d'un courant d'air chaud (110° cent.), saturé d'eau par quelques jets de vapeur. Cette préparation préalable aura un double but : 1o détruire les germes pathogènes ; 2o diminuer la poussière qui ne s'envolera pas pendant le triage.

3o Les ateliers de triage devront être parfaitement éclairés ; on devra donner la préférence aux bâtiments dont la toiture est en dents de scie.

4o Les ouvrières seront éloignées les unes des autres et l'atelier sera suffisamment ventilé pour enlever au fur et à mesure les poussières qui se dégagent. Lorsqu'on triera des chiffons très secs, on pulvérisera de l'eau froide, au moyen d'appareils d'un usage général aujourd'hui dans les industries textiles, pour faire tomber sur le sol les poussières échappées aux ventilateurs et aux cheminées d'appel.

5o Lorsque les chiffons, que l'on traite, sont très poussiéreux et très malpropres, dans le but d'éviter aux trieuses les dangers de l'absorption des poussières, chaque ouvrière aura devant elle et au-dessus de ses mains, un tube aspirateur en communication avec une conduite générale, à l'extrémité de laquelle se trouve un fort ventilateur.

6o Enfin, pour conserver l'atmosphère de l'atelier dans un état constant de salubrité, nous proposons d'y envoyer de l'air ozonisé au moyen d'un ventilateur spécial. Cet air ozonisé est obtenu bien simplement en faisant traverser notre ozoneur (dont nous donnerons la description en parlant du blanchiment de la pâte à papier) par un courant d'air. Ce moyen est très efficace et peu dispendieux.

L'ozone étant un désinfectant et un antiseptique énergique, convient également pour la désinfection des chiffons avant leur triage. Des expériences comparatives ont démontré l'efficacité de notre procédé.

A Paris, il existe un établissement modèle pour le triage des chiffons. Nous voulons parler de celui de M. Verdier-Dufour, dans lequel on ne choisit pas moins de 40 tonnes de chiffons par jour et 60 tonnes de verres cassés et os de cuisine. Le personnel employé est au nombre de 300, dont 200 femmes. Le matériel roulant se compose de 40 voitures et la cavalerie de 36 chevaux. La force motrice comprend une machine à gaz de 6 chevaux faisant marcher un bluteur, et une machine à vapeur horizontale de 25 chevaux actionnant une dynamo Edison, alimentant dans le jour un treuil et, le soir, 12 lampes à arc et 60 lampes à incandescence.

La manutention des chiffons se fait dans deux corps de bâtiment, reliés par une passerelle ; le plus important de ces bâtiments a quatre étages.

Les chiffons arrivent, par balles de 200 kilogrammes (444 lbs), au rez-de-chaussée, appelé *quai*, parce que les voitures y sont rangées pour être chargées ou déchargées. Les balles de chiffons sont élevées aux ateliers par un treuil électrique ; elles sont ouvertes et les chiffons distribués en bloc aux ouvrières. Chaque ouvrière, entourée de plusieurs paniers, commence le triage, mettant ensemble les articles de même nature et de même couleur ; lorsqu'un panier est plein, elle le porte sur une table située au milieu de l'atelier. Le dessus de cette table est un tamis en fils de fer croisés formant des carrés d'un centimètre ; de distance en distance, se trouvent des ouvertures de 0 m. 30 de côté : ce sont les orifices d'une cheminée communicant avec les casiers du premier étage.

La trieuse ayant mis son panier sur cette table, son ouvrage est contrôlé par une ou plusieurs ouvrières appelées *repasseuses*, choisies parmi les plus anciennes ou les plus habiles. La repasseuse étale les chiffons sur la table et, avec une dextérité surprenante elle vérifie la besogne, mettant de côté, pour être rendus à la trieuse, les chiffons n'appartenant pas au classement qui leur est propre. La vérification faite, la repasseuse secoue les chiffons sur la grille pour enlever leur poussière et les jette dans leurs casiers respectifs par l'orifice précité.

Les casiers sont au premier étage ; ils ont 5 pieds de largeur sur 15 pieds de hauteur.

Les chiffons de qualité inférieure sont d'abord passés au bluteur avant d'être triés.

## M. HENRI MENIER ET L'ILE D'ANTICOSTI

Nos lecteurs savent déjà que M. Menier un riche industriel français doublé d'un philanthrope et d'un économiste a acheté l'île d'Anticosti qu'il veut coloniser. M. Henri Menier est le fabricant plusieurs fois millionnaires du chocolat qui porte son nom et qui est si justement réputé dans le monde entier.

L'île d'Anticosti, aujourd'hui déserte, va devenir, grâce à ce millionnaire intelligent et *pushing*, une terre habitable et habitée. Habitable, elle l'est déjà, si on ne veut tenir compte que de la qualité du sol qui, au dire d'explorateurs, est aussi fertile que nos meilleures plaines; mais, elle ne l'est guère, si on considère le peu de ressources qu'elle offre en ce moment, avant l'arrivée des colons, du matériel et des objets de consommation dont ils auront besoin pendant un certain temps.

Habitable, elle va l'être, car le *Savoy* vient de charger au Havre et doit être en route actuellement avec une cargaison complète de tout ce qui est nécessaire, dit le *Figaro*, pour rendre habitable, suivant le confort moderne, un coin de terre isolé où ne fréquentèrent jamais que quelques pêcheurs canadiens.

Il y a là, à l'embouchure du St-Laurent, 3,845 milles carrés de terres et de forêts qui n'attendent que des bras pour être mis en valeur. Pour se faire une idée de ce que pourra être un jour l'île d'Anticosti, du nombre d'habitants qu'elle pourra nourrir, nous n'avons qu'à nous rappeler la Belgique qui, avec une étendue à peu près exactement triple de celle d'Anticosti, nourrit une population de près de sept millions d'âmes.

M. Menier veut des colons pour son île, mais il prétend les choisir et n'avoir sur son domaine que des hommes vraiment utiles et d'une moralité éprouvée. Pas d'ivrognes, et il a raison; il faudra, pour pouvoir habiter Anticosti s'engager à ne pas consommer d'alcool et aussi à ne pas chasser.

Cette interdiction de la chasse n'est pas une simple fantaisie de millionnaire qui veut se réserver un droit à l'exemple des seigneurs d'autrefois, mais une mesure sage qui découle du plan de colonisation et de production qu'il a adopté pour son île. On y fera, en effet, l'élevage des animaux à fourrures et, la chasse permise, ce serait la ruine des espérances de M. Menier sous ce rapport.

Les Français ont, les premiers, colonisé le Canada et c'est encore un Français qui va apporter le progrès et la colonisation dans un coin abandonné de notre Canada, de notre province.

Nous souhaitons à M. Menier de voir ses efforts couronnés d'un plein succès; on ne pouvait risquer plus intelligemment quelques millions; les millions comptent peu pour M. Menier.

En veut-on une preuve qui fera connaître l'homme sous son vrai jour? On nous racontait dernièrement que, l'an dernier, M. Menier avait acheté tout le cacao qu'il avait pu se procurer, sans doute pour donner un emploi à une grande partie de ses capitaux improductifs. Un Américain ou un Anglais en fait autant pour le poivre, le caoutchouc etc... chaque fois qu'il en a l'occasion, mais M. Menier a fait ce que n'aurait fait ni un Anglais ni un Américain, il a réuni les fabricants de chocolats et leur a tenu à peu près ce langage: "Vous n'avez pas de cacao à mettre en œuvre, mon but n'est pas de vous couper les vivres, ni d'empêcher vos manufactures de travailler, ni vos ouvriers de gagner leur vie, je vous céderai la quantité de cacao qui vous est nécessaire pour votre production." Et M. Menier fit comme il le dit, sans prélever de profit sur son opération. Seul, il pouvait s'offrir le luxe d'être le courtier sans commission de ses confrères les chocolatiers.

Pour en revenir à l'île d'Anticosti, on érige actuellement des maisons et une église, déjà le représentant de M. Menier s'y trouve installé avec sa famille.

C'est une chose unique dans l'histoire; un homme par ses seules ressources et de sa propre initiative peuplant et colonisant tout un territoire.

### CINQUANTENAIRE DE LA BANQUE D'EPARGNE DE LA CITE ET DU DISTRICT DE MONTREAL.

Le cinquantième anniversaire de la fondation de cette Banque tombe dans le cours du présent mois. Le 28 mai 1846 les premiers directeurs de la Banque d'Epargne de la Cité et du District de Montréal, (alors au nombre de 15), publièrent leur proclamation, pour annoncer au public l'établissement de cette institution, en faire bien comprendre le but et les avantages pour les classes industrielles, leur offrant un moyen sûr de rendre productives les plus petites économies.

Grâce à la divine Providence et aux sages mesures de nos fondateurs, nous

pouvons avec raison nous féliciter des succès constants qui ont élevé cette Banque à sa position actuelle, justifiant parfaitement les prévisions de ces hommes clairvoyants, et animés d'intentions remarquablement patriotiques.

Le premier rapport des directeurs, fin de la première année, accusait un montant de dépôts de \$250,702. Le montant des dépôts de la dernière année, entré dans le rapport de ce jour, est de plus de neuf millions de dollars.

Ce fait établit parfaitement le degré de confiance du public dans la solidité de cette Banque. On n'a pas manqué de comprendre que les dépôts sont amplement garantis par un actif de premier ordre, montrant un surplus de près d'un million et demi de dollars sur le montant dû aux déposants, et de plus, par la responsabilité additionnelle des actionnaires pour le montant de \$1,400,000. On sait également que les déposants ont le premier droit sur les valeurs de la Banque.

L'augmentation notée plus haut ne peut être totalement attribuable à un accroissement proportionnel de la population, puisque la population de notre ville ne s'est guère plus que quintuplée durant ces cinquante ans, tandis que la somme des dépôts d'aujourd'hui est plus de 37 fois ce qu'elle était en 1847.

Nous avons, dans la comparaison de ces deux chiffres, une preuve évidente que l'œuvre de la Banque d'Epargne a produit son plein effet; qu'elle a réellement inspiré dans le peuple l'esprit d'économie, et a contribué, par ce fait même, au progrès de l'aisance et de la fortune, résultant des capitaux de l'épargne.

Il est satisfaisant de pouvoir proclamer ce fait à sa louange, au jour de ses noces d'or.

C'est une coïncidence assez remarquable pour être notée ici, que le dernier survivant de ces fondateurs, l'honorable Edward Murphy, soit décédé si près de la fin de ce demi-siècle, brisant ainsi le dernier chaînon qui nous liait à cette phalange d'hommes distingués qui furent les pères de notre belle et bonne institution.

Nos lecteurs trouveront dans une autre partie du journal le rapport complet des opérations de la Banque pour l'année 1895-96.

Nous en recommandons la lecture à tous nos abonnés.

### L'ÉTENDUE DES FORETS EN EUROPE

Suivant les relevés les plus récents, l'étendue totale des forêts en Europe peut être estimée à environ 288,575,190 hectares, soit 30.26 de la superficie de cette partie du monde.

Aux premiers rangs figurent

	hectares.
La Russie.....	199,280,000 soit 37.15 o/o
La Suède.....	17,792,000 " 49.65 "
L'Allemagne.....	13,747,000 " 25.71 "
L'Autriche.....	9,668,940 " 32.58 "
La France.....	9,362,861 " 17.92 "
La Norvège.....	7,715,450 " 24.53 "
La Hongrie.....	7,511,108 " 23.52 "
L'Espagne.....	6,541,975 " 13.03 "
La Grande Bretagne.....	1,078,000 " 4.00 "
Le Portugal.....	465,536 " 5.26 "

Puis viennent ensuite, l'Italie, la Suisse, la Belgique et la Grèce. Le

reste s'applique aux autres puissances. En admettant comme exact ou plutôt d'une exactitude relative, on le comprendra, les chiffres énoncés plus haut pouvant être fort discutés, il faut en premier lieu, tenir compte qu'il existe de nombreuses forêts qui resteront toujours inexploitées, soit à cause de leur rendement insuffisant même en exagérant l'abattage annuel, soit par suite de l'impossibilité d'y accéder. Nous devons aussi faire remarquer que l'on rencontre très souvent, masquées par un épais rideau de verdure, de vastes, nous dirons plus, d'immenses clairières occasionnées par la foudre, les tempêtes, la vétilité des arbres, et quelquefois par des vers rongeurs d'une espèce particulière, ravageant en peu de temps des forêts entières, comme cela s'est présenté en Bohême, où 1,000,000 de toises cubes ont été ainsi détruites il y a quelques années.

Jusqu'ici les forêts des contrées septentrionales ont pu combler en France, en Angleterre, en Belgique, en Hollande, en Danemark, etc., le déficit de la production de ces pays; mais ce palliatif ne peut être que momentané, quelles que soient les fluctuations pouvant survenir dans les prix par suite des circonstances.

Il est donc évident que les réserves étrangères, déjà fort attaquées s'épuiseront à leur tour, et feront place tôt ou tard à une véritable disette commerciale et industrielle.

Dans ce cas, si le bois peut être considéré comme un des organes de la civilisation humaine, non seulement la France, mais l'Univers, seraient un jour menacés très sérieusement.

Il est malheureusement de plus en plus avéré que le déboisement encouragé, nous ajouterons surexcité par un accroissement continu de la consommation générale, a fini par atteindre des proportions énormes dépassant de beaucoup la production normale annuelle, ainsi que la consommation des pays importateurs, et cela au détriment de tous.

Il nous paraît donc indispensable que les gouvernements intéressés arrivent autant que possible à une réglementation générale de l'abattage annuel, en fixant les limites de diamètre au-dessous duquel, comme dans certains districts suédois les arbres ne pourraient être abattus et, en outre, nous insistons tout particulièrement sur l'urgence absolue de reboisement partout où il est possible de l'effectuer, c'est-à-dire sur des surfaces immenses et stériles.—*Guide du Négociant en Bois.*

## L'ARGENT AMERICAIN

Aux Etats-Unis notre argent n'a pas cours et si un malheureux voyageur ou un pauvre touriste offre de la monnaie canadienne, il court le risque ou de la voir refusée ou de subir une forte perte au change. Ici, nous sommes de bons enfants, et nous acceptons tout l'argent américain qui se présente sans lui faire subir aucune dépréciation. Or, il arrive naturellement que nous finissons par être débordés de pièces américaines; on en voit aujourd'hui dans la circulation autant ou à peu près autant que de pièces canadiennes. Les Américains nous donnent leur argent dur en échange de bons billets de banque, puis se font donner de l'or contre les billets; ils opèrent en conséquence le drainage de l'or déjà signalé à maintes reprises. Or, chacun sait que l'argent est déprécié et que la production minière de ce métal ayant augmenté dans de notables proportions, dans ces dernières années, il n'y a plus de rapport entre la valeur réelle de ce métal et la valeur fiduciaire du dollar monnaie-argent; par contre, le dollar-or vaut autant aujourd'hui qu'il valait il y a cinq ans, dix ans; ou mieux, il n'a pas subi de perte tandis qu'on n'en saurait dire autant du dollar-argent.

Les américains nous donnent donc uné valeur moindre pour obtenir une valeur plus élevée. On a essayé de réagir à différentes reprises contre cette invasion de la monnaie argent américaine: les caisses du gouvernement, les bureaux de poste, les banques ont refusé et refusent encore cet argent, mais il ne circule pas moins dans le commerce. Parfois un marchand essaie de refuser cette monnaie, mais son voisin l'accepte et bientôt il est obligé pour ne pas perdre une vente ou un client d'accepter l'argent américain. Nous connaissons cependant un marchand qui tient bon et depuis des années refuse impitoyablement toutes les pièces américaines et ne veut recevoir que celles du pays. Son action isolée ne peut rien contre la marée envahissante de la monnaie étrangère, son exemple devrait être suivi par tous nos marchands et bientôt nous n'aurions plus que notre bonne et saine monnaie. A Ottawa et en d'autres endroits de l'Ontario, un dollar-argent américain subit une perte de 10 pour cent, frappons d'un échange égal, si nous ne voulons pas le refuser entièrement, l'argent américain, nous ne ferons que rendre la pareille à nos voisins et ils ne seront plus tentés de venir chercher notre

or pour lequel ils ne reçoivent pas une prime égale à la perte ci-dessus.

Les associations des marchands et les chambres de commerce ne perdraient pas leur temps à s'occuper de cette question et à prendre des mesures pratiques pour nous débarrasser de la monnaie étrangère.

## CINQUANTENAIRE

DE LA

Banque d'Epargne de la Cité et du District de Montréal

49<sup>ème</sup> ASSEMBLÉE ANNUELLE

RAPPORTS SATISFAISANTS

Un chiffre d'affaires considérables.— On fait allusion à la mort de l'Honorable Edw. Murphy.

Les actionnaires de la Banque d'Epargne de la Cité et du District de Montréal ont tenu leur quarante-neuvième assemblée annuelle, mardi le 5 mai courant, Sir William Hingston, occupait le fauteuil présidentiel. On remarquait parmi les personnes présentes Sir Joseph Hickson, le sénateur O'Brien, l'hon. J. A. Ouimet, M. J. H. R. Molson, Nolan Delisle, Edm. J. Barbeau, F. T. Judah, Q. C., R. Bellemare, M. Burke, W. R. Miller, H. W. Atwater et Henri Barbeau, gérant.

AUX ACTIONNAIRES

MESSIEURS:—

J'ai l'honneur de vous soumettre, de la part des Directeurs, le résultat des opérations de cette Banque durant l'année terminée au 31 décembre 1895, et de vous présenter un état général de ses affaires.

Les profits nets de l'année ont été de \$88,925.48, cette somme ajoutée à la balance du compte de Profits et Pertes de l'année précédente, qui était de \$147,099.08, porte le chiffre de ce compte à \$236,024.56. Après en avoir déduit le paiement de deux dividendes, il reste au crédit de ce compte un reliquat de \$156,024.56.

Durant la dernière moitié de l'année, les dépôts ont augmenté considérablement, mais les demandes d'emprunts n'ayant pas correspondu, les profits ont été moindres.

Le volume total des affaires transigées durant cette année a été de soixante-seize millions de dollars.

La somme totale due aux déposants est de \$811,252.48 de plus que l'année dernière.

Le nombre de comptes ouverts au 31 décembre dernier était de 49,593, ou 1,448 de plus que l'année précédente.

C'est avec un regret bien profond que vos Directeurs ont à consigner ici la mort de leur très estimé collègue, l'Hon. Edward Murphy, l'un des plus anciens amis de la Banque, l'un de ses Directeurs pendant de nombreuses années, et son Président depuis 1877. O'était un homme honorable, droit, sage et prudent qui prenait un intérêt chaleureux et fidèle aux succès de la Banque. La

vacance causée par sa mort dans le bureau fut comblée par l'élection de M. Michael Burke, et Sir Wm. H. Hingston fut élu à la Présidence.

L'inspection complète et minutieuse des livres a été faite à de fréquentes reprises durant l'année, suivant la coutume.

Le certificat des auditeurs et le bilan sont à la suite de ce rapport.

Vous êtes prié d'élire des directeurs et des auditeurs pour l'année courante.

Nous touchons au cinquantième anniversaire de la fondation de cette institution. Le 26 Mai 1846 fut publié une adresse au peuple par des hommes marquants, influents et riches, exprimant la pensée qu'il était désirable, et même nécessaire, d'établir une Banque d'Epargne en cette cité; et ce jour là même ils annonçaient que la Banque d'Epargne de la Cité et du District de Montréal avait ouvert un Bureau au No 46 rue St-Jacques. Comme le disait la circulaire; la Banque d'Epargne de la Cité et du District de Montréal était établie pour favoriser les habitudes d'industrie et d'économie dans les classes populaires, pour leur procurer un moyen de pouvoir, sans trouble et sans délai, déposer et retirer leur argent. La Banque était prête à recevoir en dépôt toute somme depuis 25 centins jusqu'à \$2,000.

Elle avait obtenu le privilège spécial d'assurer aux femmes et aux enfants le contrôle de leurs dépôts.

Depuis la date de sa fondation, jusqu'à présent, cette Banque n'a pas cessé d'être essentiellement une Banque d'Epargne dans laquelle les économies du peuple ne sont pas exposées aux risques inséparables du mouvement commercial.

Pendant cinquante ans, la politique uniforme de la Banque a été de viser à la sûreté pleine et abondante de ses prêts et placements, plutôt qu'aux taux d'intérêts élevés entraînant des risques plus grands. Aussi la Banque, depuis un grand nombre d'années, n'a-t-elle eu à consigner aucune perte dans ses rapports et ses livres. Durant sa carrière de 50 ans, elle a été témoin de perturbations nombreuses, sévères et profondes, et même de ruiner dans le monde financier; tandis que cette Banque a vu constamment accroître sa force, son utilité et la confiance du public en elle.

La somme des dépôts est aujourd'hui au-delà de 37 fois ce qu'elle était à la première assemblée générale annuelle, et le nombre des déposants étant maintenant au-dessus de 50,000, a augmenté dans une proportion plus grande encore durant le même temps.

La somme moyenne due à chaque déposant est de \$188.75.

Voilà, sur des feuilles séparées, les noms des fondateurs; des premiers directeurs; et leur adresse au public.

WM. H. HINGSTON,  
Président.

Montréal, 5 mai 1896.

ETAT DES AFFAIRES AU 31 DECEMBRE 1895.

Passif.	
Montant dû aux Dépositants.....	\$9,360,783.73
Montant dû au Receveur Général.....	93,341.86
Montant dû au Fonds de Charité.....	180,000.00
Montant dû aux comptes ouverts.....	57,599.39
Profits et Pertes.....	156,024.56
Fonds de Réserve.....	400,000.00
Capital.....	600,000.00
	<b>\$10,847,749.54</b>

Actif.	
Actions du Dominion du Canada et intérêt accru.....	\$1,530,000.00
Débitures du Gouvernement Provincial, de la cité de Montréal et autres Municipalités.....	2,052,338.71
Prêts temporaires au Gouvernement Provincial et autres Corporations Municipales.....	301,019.25
Prêts garantis par des valeurs collatérales.....	5,188,091.52
Bâtisses de la Banque (bureau central et succursales).....	400,000.00
Fonds de Charité placé sur débiteures municipales approuvées par le Gouvernement Fédéral.....	180,000.00
Autres valeurs.....	73,601.92
Espèces en caisse et dans les Banques.....	1,123,239.14
	<b>\$10,847,749.54</b>
Nombre de Comptes ouverts.....	49,593
Somme moyenne due à chaque Déposant le 31 Décembre 1895.....	\$188.75

H. BARBEAU,

Gérant.

Contrôlé et trouvé conforme

JAS. TASKER }  
G. N. MONCEL } *Auditeurs.*

Sur motion du Président, le rapport des Directeurs et l'état des affaires soumis sont adoptés sans discussion.

M. W. R. Miller propose, secondé par M. Delisle qu'un vote de remerciement soit voté au Président, aux Directeurs, au Gérant et à tous les officiers de la Banque pour le soin et l'attention qu'ils ont apporté au bon fonctionnement des affaires de la Banque.

Sur motion de M. H. W. Atwater, secondé par M. Delisle, MM. James Tasker et G. N. Moncel furent réélus Auditeurs, après quoi MM. Miller et Delisle furent nommés scrutateurs pour l'élection des Directeurs qui donna le résultat suivant: Sir W. H. Hingston, M. D., R. Bellemare, Hon. James O'Brien, Hon. J. A. Ouimet, E. J. Barbeau, F. T. Judah, Q. C., John H. R. Molson, Hon. J. A. Chapleau, Sir Joseph Hickson et M. Burke.

A une réunion subséquente des Directeurs Sir William Hingston a été réélu président et M. R. Bellemare, vice-président.

## FABRICATION DU BEURRE

(Suite)

La publication des tableaux des banques au 31 mars nous a empêché de donner, la semaine dernière, la suite du rapport si intéressant du commissaire de l'industrie laitière. M. James Robertson, nous en continuons aujourd'hui la reproduction:

J'aimerais à faire quelques observations pour démontrer jusqu'à quel point l'encouragement donné à la fabrication du beurre en hiver peut constituer un emploi légitime des deniers publics. Si, au moyen de l'industrie laitière, il est possible de rendre productives nos ressources naturelles, nos hommes d'affaires et nos industriels ne souffriront pas du fait qu'une partie des taxes est employée à encourager le développement de notre commerce de beurre et de fromage; car si les cultivateurs augmentent leurs

revenus, ils seront en état d'acheter davantage, et partant le marchand réalisera plus de bénéfices, ce qui provoquera plus de demandes chez les manufacturiers. Ce que je veux bien faire comprendre, c'est qu'en fin de compte les cultivateurs seuls contribuent aux secours que nous leur donnons temporairement.

Sans l'organisation des associations laitières, sans l'engagement d'instructeurs ambulants, sans la réunion des conventions, sans la publication périodique de bulletins, notre commerce de fromage ne pourrait certainement pas être ce qu'il est aujourd'hui. Cette industrie a fait tellement de progrès que les exportations de fromage, qui étaient de \$6,754,626 en 1886, ont atteint, l'an dernier, le magnifique total de \$15,488,191. L'augmentation dans la valeur de la production durant les huit dernières années a été de plus d'un million de piastres par an; et ce résultat n'aurait pas été possible sans l'encouragement que cette industrie a reçu par les moyens que je viens d'énoncer. Cette augmentation s'est produite sans qu'il y ait eu abaissement dans les prix, car grâce à l'encouragement pratique donné à l'industrie, les perfectionnements opérés dans la qualité ont été aussi rapides que l'augmentation dans la quantité. Nous avons pu ainsi conserver nos anciens clients et nous en procurer de nouveaux. Les résultats obtenus ont épargné au pays des crises financières sous plus d'un rapport, et c'est ici le temps de se demander combien le pays s'en trouverait mieux, si le commerce du beurre nous rapportait tous les ans seulement de la moitié de ce que nous rapporte le fromage. Et je n'éprouve pas la moindre hésitation à dire que cela nous est très possible en quelques années. Si nous avions pour cinq ou sept millions de piastres de beurre à exporter tous les ans, tout le monde au Canada aurait la chance d'en profiter. Ce résultat est possible, et nous pouvons légitimement l'espérer en venant en aide au commerce du beurre.

Cet encouragement ne constitue pas une injustice envers les fabricants de fromage, bien que quelques-uns prétendent qu'il n'est pas juste d'employer les deniers publics à aider ceux qu'ils appellent leurs concurrents. Il ne faut pas oublier que les stations de laiterie d'hiver ont été supportées par les cultivateurs qui fournissaient le lait aux fromageries en été. Ceux qui approvisionnent les beurrieres d'hiver sont justement ceux qui permettent aux fromagers d'exercer leur industrie. Il n'y a nullement conflit d'intérêt. Ce sont les mêmes individus qui sont encouragés par l'industrie du beurre en hiver; ils n'ont en conséquence, aucune raison de se plaindre.

Il n'est que juste de venir en aide aux fabricants de beurre du Canada, parce qu'ils ont droit aux mêmes avantages que les fabricants de beurre des autres pays reçoivent de leurs gouvernements. En 1886, lors de mon premier voyage au Danemark, j'ai trouvé à l'emploi du gouvernement deux experts et cinq chimistes spécialistes, pendant qu'au Canada nous n'avons pas encore un seul chimiste spécialiste pour l'industrie de la laiterie. Nous avons bien M. F. T. Shutt, un des chimistes les plus capables du pays, qui peut faire toutes sortes de travaux, mais il est le chimiste des fermes expérimentales, et il est presque exclusivement occupé à étudier les ter-



## “Elles nous rendent Orgueilleux”



Non pas parce que les marchandises paraissent bien sur vos tables d'étalage, mais parce que les conserves de la **Marque Sans Rivale “LION” de Boulter** sont supérieures à toutes les autres marques. Rendez-vous compte par vous-même de la véracité de cet avancé.

Usines à **PICTON,**

**TORONTO** et

**DEMORESTVILLE.**

res, les engrais, les fourrages et les eaux. Au Danemark, en 1886, le gouvernement employait cinq chimistes spécialistes pour la laiterie. En 1883, le Danemark exportait 14 000 tonnes de beurre, et en 1894, 54,000 tonnes.

Actuellement nous exportons moins de 3 000 tonnes par année, et songez que la production du Danemark est de 54,000 tonnes! En matière d'industrie laitière et de culture perfectionnée, les Danois étaient encore plus apathiques que les Canadiens; mais grâce à la direction judicieuse qui lui a été donnée, ce pays est devenu, je crois, le pays agricole le plus prospère du monde. Les changements accomplis en quinze ans sont des plus remarquables, puisqu'en 1880 il passait pour le pays agricole le plus misérable de l'Europe. Si donc nous voulons lutter avec les Danois sur le marché anglais—et ils en ont aujourd'hui accaparé la plus grande part—it faut que nous venions en aide à nos cultivateurs, tout comme le gouvernement danois est venu en aide à ses propres cultivateurs, si nous voulons qu'ils luttent à armes égales avec les mêmes chances de succès. L'hiver dernier, alors que nous constatons que la fabrication du beurre en hiver faisait des progrès satisfaisants, beaucoup de cultivateurs m'ont écrit qu'ils ne pouvaient pas vendre leur beurre. A la même époque, nous vendions le beurre des stations de laiterie du gouvernement 21½ et 22 cts la livre, mais ceux qui auraient ordinaire-

ment acheté et expédié du beurre à cette saison de l'année étaient encombrés de beurre fait l'été précédent. Ce beurre n'avait pas été conservé dans les entrepôts frigorifiques, et il était quelque peu détérioré. C'est ainsi que les débouchés ordinaires du commerce se sont trouvés obstrués par la spéculation des commerçants qui avaient acheté le beurre d'été et l'avaient tenu en réserve dans l'espoir d'une hausse. Après avoir étudié la question, je n'ai pas eu la moindre hésitation à recommander au ministre de l'Agriculture d'acheter les produits de ces beurrieres d'hiver, à 20 cents la livre, soit 1½ cent de moins que ce que nous obtenions alors pour le beurre des stations de laiterie du gouvernement. Je ferai remarquer que notre beurre d'hiver avait fait de grands progrès sous le rapport de la qualité, et qu'il était aussi bon que le meilleur beurre d'Australie, et presque aussi bon que le meilleur beurre danois. Cependant les commerçants anglais l'ignoraient. A tout considérer, le moment était bien choisi pour faire des expéditions des produits des stations de laiterie canadiennes, afin de nous créer des clients qui pourraient devenir de forts acheteurs l'été suivant, lorsqu'ils auraient eu l'occasion de constater le degré d'excellence de nos produits. Des arrangements furent pris pour son transport en Angleterre, et nous en avons expédié moins que je n'avais espéré. L'expédition totale a été de 915 colis, outre environ 200 de l'île du Prince-

Edouard, au sujet desquels je n'ai pas encore de renseignements positifs. Il était entendu que nous n'achetions que le beurre fabriqué entre le 1er janvier et le 1er mars.

(A suivre)

On a énoncé parfois des sujets de thèses assez humoristiques; en voici un qui peut paraître étrange: Des relations entre le mal de gorge et les explosions. Il ne s'agit pourtant pas d'une plaisanterie, mais d'un danger qu'un docteur anglais, M. Lindsay Johnson, signale comme parfaitement réel.

Ce docteur avait ordonné à un malade des pastilles au chlorate de potasse, qui sont excellentes contre le mal de gorge; et le malade les avait mises à même sa poche, puis avait placé dans cette poche une boîte d'allumettes suédoises. Par suite d'un mouvement quelconque les pastilles viennent à se frotter contre l'enduit qui couvre les côtés de la boîte. Cela suffit pour mettre le feu à la boîte et naturellement aussi pour enflammer les allumettes, l'inflammation du chlorate de potasse s'était accompagnée d'une explosion, car on sait que cette substance médicinale est bel et bien un explosif.

La morale n'est point qu'il faille se garder de recourir à ce médicament; mais il faut absolument éviter de le laisser en contact avec une boîte d'allumettes.

## DIMINUÉES DE MOITIÉ



Vos chances d'insuccès sont diminuées de moitié, vous n'aurez pas la malchance de mécontenter votre clientèle—de risquer votre commerce régulier—d'être sans succès dans l'épicerie, si vous avez en magasin les marchandises suivantes si bien connues. Elles rapportent de l'argent.

### ESSENCES CULINAIRES “CROWN BRAND”

Essences que nous fabriquons de quarante différents arômes—avec les fruits naturels et les épices—absolument pures. Quiconque les essaie, s'en sert toujours,

### BISCOTTES “HUBBARD”

Vous pouvez les recommander fortement, comme nous le faisons; elles font la meilleure et la plus agréable nourriture pour les enfants et les invalides. Le débit qui va toujours en augmentant prouve leur supériorité.

### ALLUMETTES “BRYANT & MAY”

Allumettes de confiance qui s'allument facilement et brûlent vite. Juste la sorte qui se vend le mieux dans tout le monde.

### CONFISERIES “CRAVEN & SON”

Principalement les bonbons clairs et absolument purs. Pastilles et bonbons en flacons de 5 lbs. Carrés de pralines en flacons de 8 lbs. Cachous parfumés en flacons de 1 lb.

SEULS AGENTS POUR LE CANADA **ROBERT GREIG & CO., MONTREAL.**

# LAZENBY---

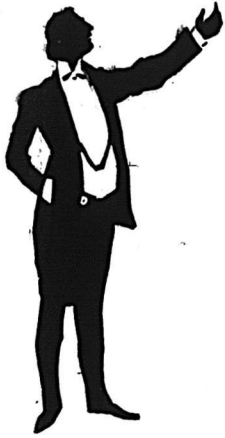

PROFITABLE  
ET COMMODE

...13 Sortes de Soupes

Chaque carré contient les éléments solubles de 1½ lbs de bœuf, sans graisse et sans os, avec une quantité suffisante de légumes et de condiments pour faire 1½ chopine de forte soupe nourrissante.

## REVUE COMMERCIALE ET FINANCIÈRE

Montréal, 7 mai 1896.

### FINANCOES

A Londres, on cote les capitaux disponibles sur le marché libre à  $\frac{7}{8}$  p.c. Le taux d'escompte de la Banque d'Angleterre est à 2 p.c.

Les consolidés étaient hier en clôture, à 111  $\frac{9}{16}$  au comptant et 111  $\frac{1}{2}$  à terme.

A Paris, la rente 3 p.c. se cote à 102-15.

A Montréal, les prêts à demande sont sans changement et se cotent de 5 à 5  $\frac{1}{2}$  p.c.; les billets de clients s'escomptent toujours aux taux de 6 à 7 p.c.

Les banques vendent leurs traites entre elles : à 60 jours à une prime de 9  $\frac{1}{2}$  à 9  $\frac{3}{4}$ ; à demande, de 9  $\frac{1}{2}$  à 9  $\frac{3}{4}$  et par le câble de 9  $\frac{1}{2}$  à 9  $\frac{15}{16}$ . Sur le comptoir, la prime est : à 60 jours, de 9  $\frac{1}{2}$  à 9  $\frac{3}{4}$ ; à vue de 10 à 10  $\frac{1}{2}$  et par câble à 10  $\frac{1}{2}$ .

Les traites à vue sur New-York entre banques paient un escompte de  $\frac{1}{2}$  à 1  $\frac{1}{10}$ , font le pair sur le comptoir.

L'argent en barre vaut à New-York de 68  $\frac{1}{2}$  à 68  $\frac{3}{4}$  l'once pour les barres du commerce, et de 68  $\frac{1}{2}$  à 69  $\frac{1}{2}$  c pour celles provenant de la monnaie.

A Londres, on le cote à 31  $\frac{1}{2}$  d. l'once.

L'argent est toujours rare pour la spéculation; nous l'avons maintes fois répété déjà, les banques se prêtent peu à faire des avances sur valeurs de Bourse.

D'ailleurs, elles n'ont pas tort quand on voit une valeur comme celles des Chars Urbains de Montréal, qu'on considérait comme une valeur de bon placement de père de famille, tomber de 2 points en une seule bourse et de 4  $\frac{1}{2}$  points en deux jours, pour le seul motif que la bicyclette devenant de plus en plus à la mode va réduire les recettes de cette compagnie.

D'autres valeurs ont naturellement suivi le mouvement et non pas des moins bonnes.

Par contre, les valeurs de placement réel, telles que celles des banques ont gagné quelque chose sur les cours de la semaine dernière.

Aujourd'hui, la Bourse avait meilleur ton et elle a regagné une partie de ce qu'elle avait perdu dans ces deux derniers jours.

Nous enregistrons les prix des ventes pendant la semaine. Les prix sont ceux des dernières ventes opérées :

#### Valeurs de banques :

Banque de Montréal	223
" Toronto	.....
" Commerce	133
" des Marchands	167
" Molsons	189
" British	.....
" Union	100
" Ontario	56
" Hochelaga	.....
" Québec	.....
" Peuple	.....

Les banques canadiennes sont cotées en clôture comme suit :

	Vendeurs	Acheteurs
Banque du Peuple	6	2
" Jacques-Cartier	90	.....
" Hochelaga	123 $\frac{1}{2}$	120
" Nationale	75	70
" Ville Marie	100	72 $\frac{1}{2}$

#### Valeurs industrielles :

Gaz de Montréal	185
Colored Cotton (bons)	99
" " actions	50
Montreal Cotton	.....
Dominion Cotton	.....
Royal Electric	104

#### Compagnies de transport :

Can. Pac. Ry	59 $\frac{1}{2}$
Toronto St. Ry	71 $\frac{1}{2}$
Montreal St. Ry, ex-d	212 $\frac{1}{2}$
Duluth	4 $\frac{1}{2}$
Duluth pref.	.....
Rich. & Ont.	87

#### Valeurs diverses :

Montreal Telegraph	165
Câble	158 $\frac{1}{2}$
Postal Telegraph	85
Bell Teleph	156
West. Loan & Trust	98 $\frac{1}{2}$
Loan & Mortgage	130

#### COMMERCE.

Nous sommes heureux de pouvoir dire que l'argent circule plus facilement, que les marchands de détail en reçoivent davantage et que, de leur côté, ils paient mieux leurs fournisseurs que précédemment. L'ouverture de la navigation, les déménagements, les réparations aux constructions, la bonne saison, tout en un mot, semble propice

## Crêpes de Sarrasin avec du Sirop d'Erable

Vont bien ensemble. Maintenant que la saison du sirop d'érable est arrivée, vous pouvez facilement augmenter nos ventes (et vos profits) en donnant une attention toute spéciale à notre

### FARINE DE SARRASIN SELF-RAISING.

C'est un article parfait et propre à faire des crêpes délicieuses, des galettes, etc. Empaquetage très joli, est bien connue et se vend bien.

## IRELAND NATIONAL FOOD CO., LTD.

POSSÉDANT les moulins les plus grands et les plus complets du Dominion pour la fabrication des céréales servant d'aliment pour le déjeuner.

TORONTO, CAN.

HOWE, McINTYRE & CO. Agents pour la vente 461 rue St-Paul, MONTREAL

MAISON FONDÉE EN 1842

# L. CHAPUT, FILS & CIE

## Epiciers en Gros

### IMPORTATEURS DE THÉS, VINS ET LIQUEURS

2, 4 et 6, rue De Bresoles,

17, rue Saint-Dizler,

123 a 131, rue le Royer,

## MONTREAL

à une reprise, au mouvement des affaires.

Malheureusement il y a une tache noire c'est, comme nous le disons dans notre revue des marchés, les bas prix qu'obtiennent les beurriers et les fromagers pour leurs produits, prix qui ne promettent pas, s'ils se maintiennent quelque temps, la prospérité à nos campagnes. Les foin heureusement se maintiennent bien; mais, d'autre part, il est difficile aux cultivateurs de se distraire de leurs travaux pour en effectuer la livraison.

La période électorale met un peu de gêne dans les achats des articles d'importation. On craint ou peut-être on espère, cela dépend des goûts qu'un changement de gouvernement amène, un changement de tarif et on achète les articles américains principalement avec beaucoup de prudence, c'est ce qu'une tournée dans les maisons de gros nous a appris ce matin.

**Bois de chauffage et charbons.**—Il y a eu encore un peu d'animation dans ce commerce par suite des déménagements; en entrant dans leur nouveau domicile, les locataires qui déménagent refont leur approvisionnement qu'ils avaient laissé tombé pour ne pas avoir à transporter des marchandises encombrantes; mais avec la fin des déménagements, finira aussi la saison des marchands de combustible.

On ne connaîtra les nouveaux prix du charbon que demain ou samedi.

**Bois de construction.**—Il y a une bonne demande aux clos de la ville, non pas tant pour les constructions nouvelles

qui sont peu nombreuses, mais pour les réparations qui, cette année, semblent prendre une importance inaccoutumée.

La descente des billots des chantiers d'abatage se fait sans encombre.

L'exportation des bois est assez accentuée surtout pour l'Angleterre.

On parle, comme probable, d'une augmentation de prix, notamment pour l'épinette.

**Cuir et peaux.**—Nous avons à enregistrer cette semaine des diminutions plus nombreuses qu'importantes dans les prix des cuirs à semelle et des cuirs fins; nos lecteurs devront donc se reporter à notre liste de prix pour constater la baisse de ces cuirs.

La demande en cuirs est assez bonne, notamment en cuirs à harnais; la campagne achète plus librement, la ville reste stationnaire. Les peaux vertes sont sans changement; les tanneurs ont beaucoup de stock sur les bras et cherchent à s'en défaire, leurs prix sont plus aisés, de là la baisse que nous signalons plus haut.

**Epicerie.**—La semaine a été excellente et les maisons de gros tout en augmentant leur personnel chargé des livraisons arrivent difficilement à remplir les ordres reçus à livrer à l'ouverture de la navigation. L'argent rentre bien.

La graine de canari et la graine de chanvre se cotent de 3½ à 4c au lieu de 4 à 5c.

Le sagou et le tapioca se vendent actuellement de 3½ à 4c la lb.

Les sucres sont fermes aux prix antérieurs.

Les prix des mélasses maintenant en stock sont sans changement; nous pouvons aujourd'hui donner les prix des mélasses de Barbades à arriver. Ces prix ont été combinés pour la province de Québec à l'ouest des comtés de Champlain, Nicolet, Arthabaska, Mégantic et Beauce, et pour la province de l'Ontario, dans les comtés de Prescott, Dundas, Stormont et Glengarry.

Par lots de chars de pas moins de 15 tonnes ou leur équivalent en barils ou demi-barils, (deux barils ou quatre demi-barils faisant une tonne) en une seule livraison :

Tonne, 31 cents le gallon.

Barils et demi-barils, 34½ cents le gallon.

Pour lots moindres :

Tonne, 32 cents le gallon.

Barils et demi-barils, 35½ cents le gallon.

Termes : 30 jours net ou 1 p.c. à 10 jours de date de l'expédition f. o. b. Montréal, sans garantie de baisse.

Les riz sont sans changement dans les prix. Le district de Québec est entré dans la combinaison. La première qualité (B) porte la même marque dans les deux districts de Montréal et de Québec; la deuxième qualité, (C.O.) dans le district de Montréal ne peut être vendue dans le district de Québec et la même qualité (Q.) dans le district de Québec ne peut être vendue dans le district de Montréal; les prix sont les mêmes pour les deux qualités et les deux districts. Des prix spéciaux seront établis pour lots de 100 sacs pour les villes de Qué-

# ROBIN, SADLER & HAWORTH,

## MONTREAL & TORONTO

### MANUFACTURIERS DE

# ...Courroies en Cuir

## TANNÉES AU CHÊNE

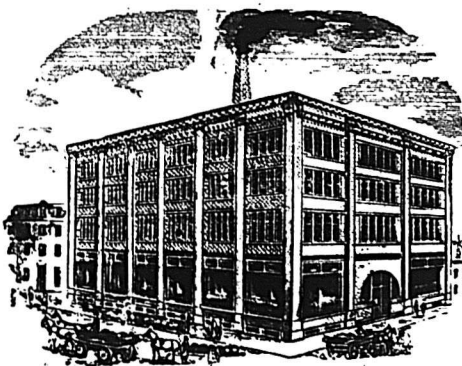

Nous fabriquons des Courroies pour toutes sortes de Travaux.  
En donnant l'ordre, indiquer où les courroies doivent tourner.

# FOUR DE BOULANGER Brevet "Hubbard"

PORTATIF EN ACIER

Manufacturé par

Pour Boulangers, Pâtisiers, Hoteliers, Etc.

The **TORONTO PORTABLE OVEN & MFG. CO., Ltd.**

90, rue York, TORONTO

Fournitures d'articles pour Boulangers et Pâtisiers . . . . .  
Fontaines à Soda, Etc., Etc. . . . .  
Ecrivez pour CATALOGUES ET LISTE DE PRIX

RÉFÉRENCES:—Frédéric Bréard, Longueuil; J. B. Nolin, Québec, P. Q.; W. Lacombe, Québec, P. Q. et quantité d'autres. . . . .

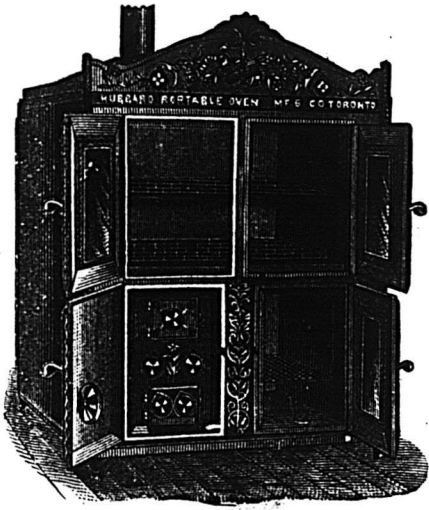

bec et de Lévis seulement dans le district de Québec.

La ligne de démarcation entre les deux districts, sera la limite ouest des comtés de Champlain, Nicolet, Arthabaska, Mégantic et Beauce.

Cet arrangement s'étend également aux comtés de Prescott, Dundas, Starbuck et Glengarry dans la province d'Ontario.

**Draps et nouveautés**—A la ville, le commerce de détail a plus d'activité et les marchands de gros s'en aperçoivent, on les paie mieux. Le beau temps et les communications faciles vont rendre à ce commerce une activité longtemps attendue.

A la campagne on paie également mieux et plus régulièrement. Les voyageurs envoient toujours des ordres de réassortiment, mais ne poussent trop fort les acheteurs; on semble revenu à une plus saine doctrine en recherchant moins les grosses commandes et davantage les meilleurs payeurs.

**Fers, ferronneries et métaux**—Une petite reprise dans la demande des ferrures nécessaires à la construction, c'est principalement la campagne qui achète. On vend aussi les fils de fer, broches et clous à broches pour clôtures.

Les paiements se font mieux.

**Peintures, huiles, vernis**—Les huiles de morue de Terre-Neuve sont en hausse, l'huile ordinaire et l'huile paille sont de 37½ à 40c, et l'huile de foie de morue du même endroit a augmenté de 25c au gallon et se cote actuellement de \$2 à \$2.25. L'huile de lin crue et cuite est en

baisse de 1c et l'essence de térébenthine vaut 2c de moins.

**Produits chimiques**—Les affaires sont toujours calmes. Il n'y a de changement que dans le prix du borax raffiné qui fait de 6 à 8c au lieu de 5½ à 9c la lb.

**Salaisons**—Nous ne changeons cette semaine que les prix des lards Short Cut et les Mess qui font, au quart, 25c de moins que la semaine précédente; pour les autres lards les prix sont faibles et on pourrait obtenir des concessions. La cottolene en sauc a baissé de ¼c et vaut maintenant 7½c.

## Revue des Marchés

Montréal, 7 mai 1896.

### GRAINS ET FARINES

#### MARCHÉS ÉTRANGERS

Les importations au Royaume-Uni, la semaine dernière, ont été de 2,752,000 boisseaux de blé, 800,000 de blé d'Inde et 170,000 barils de farine. Les importations et les livraisons des fermiers formaient un total de 4,273,000 boisseaux pour l'approvisionnement de la semaine, donnant une diminution de 77,000 minots pour le visible.

La dernière dépêche parvenue au Board of Trade donne ainsi la cote au marché des chargements en Angleterre:

Londres: changements à la côte: blé tranquille et soutenu; mais tranquille. Chargements en route, blé plus soutenu; mais soutenu. Blé dur du printemps de

Duluth, sur steamer 26s 1½d. mai et juin. Marchés anglais de l'intérieur, blé tranquille et soutenu. Liverpool: blé disponible soutenu; mais disponible, tranquille. Farine première à boulanger de Minneapolis, 18s. Livraisons futures: blé soutenu, 5s 3½d mai; 5s 3½d juin; 5s 3½d juillet; 5s 4d août; 5s 4½d septembre; mais tranquille: 3s mai; 3s ½d juin; 3s ½d juillet; 3s 1d août; 3s 1½d septembre; 3s 2½d octobre. Paris: blé 18.70 mai et juin; farine 38.70 mai et 39.10 juin. Marchés français de l'intérieur, fermes.

Nos derniers échanges de France continuent à donner la situation des céréales en terre comme étant excellente, mais il ne faut pas oublier que la période critique est loin d'être passée. Nous n'en voulons pour preuve que cette simple note du *Marché Français*: "Un peu d'eau et de chaleur serait à souhaiter pour les ensemencements de printemps, tout au moins dans certaines régions, ainsi que pour toutes les plantes dans le midi."

Cette réflexion faite nous donnons celles du *Sémaphore* de Marseille en date du 24 avril:

"Jamais température ne fut plus favorable pour les blés en terre. Aussi ne se souvient-on pas d'avoir jamais vu une aussi belle apparence de récolte et comme la culture a fait des progrès sérieux tant pour l'emblavure que pour le choix de la semence, les rendements augmentent d'une façon suivie qui ne permet même pas au Gouvernement de donner les chiffres précis des récoltes; car, si l'on en juge par les quantités

# Savoureux a point



Aucun autre poisson de conserve ne possède cette saveur si recherchée des consommateurs de "**Golden Finnan Haddies**," LA NOURRITURE PAR EXCELLENCE DU CERVEAU. En avez-vous besoin?

Donnez votre ordre à votre épicière de gros ou adressez-vous directement à

**NORTHROP & CO.**

ST. JOHN, N.B.

Agents Embaqueteurs.

**HOWE, McINTYRE CO.**

MONTREAL, Que.

P. S. Exigez le "GOLDEN" c'est l'article.

# MAISON DE GROS EN ..... Epicerie, Vins et Liqueurs

Importations directes des lieux de provenance, de tous les articles qui font l'objet de son commerce.

VASSORTIMENT COMPLET EN MARCHANDISES DE PREMIERE NECESSITE, TELLES QUE

**THEES, CAFES, SUCRES, MELASSES, SIROPS, FRUITS SECS, POISSONS, ETC.**

GRANDE VARIETE DE FINES DENREES ET CHOIX CONSIDERABLE DE VINS ET LIQUEURS DES MEILLEURES MARQUES DONT ELLE A LE MONOPOLE DE PLUSIEURS

**HUDON, HEBERT & CIE,** 41, rue St-Sulpice, et  
22, rue De Bresoles,  
**MONTREAL**

encore en culture, par le peu d'importation de cette campagne, nous avons dû récolter en 1895 plus de 120 millions et la perspective actuelle permet d'augurer 150 millions. Bien entendu, ce n'est qu'une hypothèse, nul ne pouvant prédire le temps, mais ce que l'on peut se demander c'est ce que nous ferions de nos blés si l'on ne se préoccupe pas d'en faciliter l'exportation ou au moins celle des farines. Voilà des mois que nous avions prédit que le droit de 7 fr. ne jouerait plus de rôle. Nous devenons exportateur et non importateur, étant donné que l'Algérie et la Tunisie ne seront plus enfin comprises dans la statistique comme pays étrangers.

À l'étranger notre récolte commence à inquiéter les esprits. En Angleterre, Beerholm vient d'y consacrer un excellent article. Nous envoyons, d'ailleurs, depuis le début de cette année, pas mal de farines dans ce pays. En Amérique, la spéculation est plus vive que jamais. A la fin de la semaine dernière, les cours se sont emballés sur des avis défavorables de la récolte. Depuis lundi la baisse est considérable sur de meilleures nouvelles des récoltes. On fera donc bien en Europe, comme le fait chez nous de ne pas se préoccuper actuellement de leurs nouvelles. Chez eux, comme chez nous, tout va dépendre du temps des mois suivants. La quantité de blé en mer est toujours en diminution. Cela tient à ce qu'il n'y a rien pour notre pays en route et à la diminution de la consommation qui, grâce à l'hiver doux, a été sensible partout.

D'après le *Daily Bulletin* de Chicago

qui dit obtenir ses renseignements des négociants et des meuniers absolument dignes de foi, la situation du blé d'hiver en terre se serait considérablement améliorée pendant le mois d'avril, dans toutes les régions, sauf dans le sud de la Pennsylvanie et de l'Ohio. L'est de l'Ohio et le sud de l'Indiana seraient en partie éprouvés.

Le *Modern Miller* est moins encourageant et voit les apparences moins bonnes que la semaine dernière. D'après lui, les insectes font des ravages dans une grande partie du Tennessee; le blé d'hiver aurait plus souffert qu'on ne l'a dit dans le Wisconsin et l'Ohio présentait une récolte très pauvre. Cependant, il voit la situation bonne dans l'Illinois, le Missouri et l'Indiana et très bonne dans le Kentucky.

Comme toujours, il est très difficile de faire accorder entre eux les divers renseignements des mêmes endroits et à cette saison critique de la croissance du blé, il faut plus que jamais se méfier aussi bien des optimistes que des pessimistes, les uns et les autres étant intéressés à répandre les nouvelles qui font plus ou moins leur jeu. D'ailleurs, depuis quelque temps déjà, les marchés des Etats-Unis sont fiévreux, la moindre nouvelle bonne ou mauvaise provoque un changement en hausse ou en baisse.

Au début de la semaine, le marché de Chicago accusait de la faiblesse; depuis deux jours il y a plus de fermeté et une légère hausse dans les prix.

Nous donnons les prix du blé dispo-

nible sur les différents marchés des Etats-Unis :

Chicago,	No 2, du printemps,	6 1/2 c
Duluth,	No 1, dur.....	62 1/2 c
Detroit,	No 1, blanc.....	70 c

Les principaux marchés de spéculation clôturent comme suit :

	Mai	Juillet
Chicago, .....	61 1/2	62 1/2 c
New-York .....	69 1/2	69 1/2 c
Duluth.....	61 1/2	62 1/2 c
Detroit.....	67 1/2	65 1/2 c

#### MARCHÉS CANADIENS

Une maison de Montréal rapporte que ces agents de Winnipeg écrivaient, il y a quelques jours, qu'il était tombé une telle quantité d'eau qu'on pouvait naviguer en canot sur une étendue de dix milles, en plaine.

Déjà, dans les parties où il a été possible de commencer les ensemencements, on est en retard de près de cinq semaines dans les travaux, voici donc un nouveau retard, jusqu'à l'écoulement des eaux, pour les prairies inondées. Dans ces conditions, il est bien difficile de voir en rose la situation du blé au Manitoba pour la prochaine récolte.

Dans l'Ontario, on a également besoin d'une longue suite de jours favorables aux céréales en terre; le blé ensemencé en automne a quelque peu souffert des gelées avant que la neige eût offert une protection suffisante à la plante et les gelées du printemps, après la fonte des neiges, ont encore occasionné quelque dommage; mais il n'est pas trop tard

## VOILA LE TEMPS----



D'Examiner votre stock  
et ordonner de l'EMPOIS.

SOUVENEZ-VOUS DE **Brantford** EMPOIS pour Glacé,  
En canistres de Fer blanc émaillées.  
CHALLENGE CORN.

THE BRANTFORD STARCH CO., Ltd., Brantford, Ont.

# VERRET, STEWART & CIE

MONTREAL ET QUEBEC

Importateurs et Commerçants de SEL  EN GROS

**COWAN'S** CACAOS ET CHOCOLATS EXQUIS  
CAFÉ ET ICINGS.

THE COWAN COMPANY (LTD.) TORONTO.

encore pour que le mal soit réparé dans une certaine mesure si la température favorise le tallage.

La dernière dépêche de Toronto cote comme suit le marché de l'Ontario :

Marché lourd. Farine très lourde, prix nominaux ; straight rollers cotés de \$3.45 à \$3.50, fret Toronto. Son sans changement ; chars cotés \$10.50, ouest ; gru de \$10.75 à \$11.00, ouest. Blés blanc et rouge vendus à 74½ c. ouest et 75 c est la meilleure offre des acheteurs pour le blé blanc, sur nord.

Le Manitoba dur est plus bas de 63½ à 64c. Fort William, livraison en mai, pour le No 1 et 61c pour No 2 ; blanc dur No 3 vendu à 58c, livraison en mai. No 1 dur coté de 71 à 72c, Midland et No 2 dur ainsi que No 1 du Nord à 69c Midland. Orge très terne ; prix sans changement : No 1 cotée au dehors de 39 à 40c ; No 2 de 32 à 33c ; No 3 extra à 31c et pour engrais à 29c. Avoines très lourdes ; prix faciles ; blanche vendue à 21c ouest, et mélangée à 20c ouest. Mélangée et blanche offertes ici sur rail à 24c. Pois tranquilles ; acheteurs offrent 47c vendeurs veulent 48c au dehors. Sarrasin soutenu ; prix de 30 à 32c. Farines d'avoine tranquilles ; prix nominal \$2.45 sur rail. Blé-d'inde, lourd ; prix faibles ; jaune coté à 30c au dehors. Seigle soutenu de 46 à 47c au dehors.

A Montréal ; le peu d'affaires en grains et en farines, ainsi que la faiblesse des marchés du dehors et la réaction des cours en baisse à Chicago ne permettent plus de maintenir les anciens prix du blé blanc et du blé roux d'hiver qui

ont fléchi respectivement de 3 et de 2c comme on le verra à nos cotes ci-dessous.

L'avoine No 2 est également plus faible et se cote maintenant de 28½ à 28½c par 34 lbs. Il y avait en stock à Montréal, à la date du 2 de ce mois, 432,835 minots d'avoine, tandis qu'à la même date, l'an dernier, il y en avait une quantité trois fois moindre environ (157,879 minots). La consommation, au Canada, ne s'accroît pas, tant s'en faut ; l'électricité a remplacé les chevaux des tramways dans tous les centres un peu importants ; la commodité et la rapidité des nouvelles lignes a diminué le nombre des voitures de place et des particuliers. Les chevaux ont diminué et l'ensemencement de l'avoine semblerait, par contre, avoir augmenté. Il nous faut donc chercher des débouchés au dehors et, pour exporter, il faudra en arriver à des prix plus bas. A New-York, l'avoine blanche No 2 est actuellement à 25½c, soit 3c de moins que la nôtre et le fret qui ne nous était pas favorable vient encore d'être augmenté ici. En somme, nous ne voyons pas que l'avoine puisse voir de plus hauts cours d'ici longtemps, nous prévoyons même le contraire.

En général, les meuniers se plaignent ; la demande est toujours lente pour les farines de blé, et les prix sont plutôt faibles ; pour quantités, on obtiendrait encore sur certaines sortes, tout au moins, des concessions pour lots de quelque importance. Les patentes du printemps, au même prix que les pa-

tentes d'hiver, ont la préférence auprès de bon nombre d'acheteurs et peut-être ne trouverait-on pas partout à acheter, même pour lots importants, au-dessous du prix coté plus bas ; les autres farines du Manitoba font 5c de moins sur nos prix de la semaine dernière.

Les farines d'avoine sont inactives et les prix s'en ressentent ; voir nos cotes rectifiées.

Les issus de blé sont sans changement dans les prix avec affaires moins nulles que précédemment.

Nous cotons en gros :

GRAINS

Blé roux d'hiver, Can. No 2.	\$0.00 à 0.87
Blé blanc d'hiver " No 2.	0.00 à 0.90
Blé du printemps " No 2.	0.00 à 0.00
Blé du Manitoba No 1 dur...	0.84 à 0.85
" " No 2 dur...	0.75 à 0.76
" " No 3 dur...	0.00 à 0.00
Blé du Nord No 1.....	0.76 à 0.78
Avoine nouvelle No 2.....	0.28½ à 0.28½
Blé d'inde, en douane.....	0.00 à 0.37
Blé d'inde, droits payés.....	0.44 à 0.45
Pois, No 1.....	0.70 à 0.72
Pois, No 2 par 60 lbs.....	0.57 à 0.59
Orge, par minot.....	0.37 à 0.38
Sarrasin, par 48 lbs.....	0.00 à 0.00
Seigle, par 56 lbs.....	0.00 à 0.00

FARINES

Patente d'hiver.....	\$4.00 à 4.10
Patente du printemps.....	4.00 à 4.10
Straight roller.....	3.75 à 3.90
Extra.....	3.55 à 3.65
Superfine.....	0.00 à 0.00
Forte de boulanger (cité).....	0.00 à 3.75
Forte du Manitoba.....	3.60 à 3.70

## La Société Artistique Canadienne

Fondée dans le but de répandre et de développer le goût de la musique et d'encourager les artistes.

Incorporée par Lettres Patentes le 24 Décembre 1894.

CAPITAL ACTIONS, \$50,000

BUREAUX

No 210 rue St-Laurent, Montréal.

(BATISSE DU MONUMENT NATIONAL)

2851 PRIX D'UNE VALEUR TOTALE DE \$5,008

Sont distribués les 1er et 3me mercredis de chaque mois.

PRIX DE \$1000, 1 PRIX DE \$400, 1 PRIX DE \$150, 2848 PRIX VARIANTS DE \$1.00 A \$50.00

PRIX DU BILLET, 10 CTS

Nous expédions nos billets dans toutes les parties du pays sur réception du prix et de trois cents en timbres

.....THE.....

## OUTREMONT MILLING Co.

JONCTION OUTREMONT, P.Q.

Farine, Grains, Son, Gru, Moulee, Avoine Roulee, Feves, Etc.

MOULINS ET ELEVATEUR.....

 Nous moudrons aussi toutes sortes de grains pour les marchands.

# J. A. VAILLANCOURT Marchand-Commissionnaire de Provisions.

Nos 333 et 335 rue Des Commissaires, MONTREAL

Attention spéciale donnée  
aux consignations de  
Beurre et de Fromage.

Avances libérales  
sur consignations.

## Beurre, Fromage et Œufs

**PLACÉS AUX PRIX LES PLUS AVANTAGEUX**

Tinettes en belle épinette blanche, 30, 50, 70 lbs. Fournitures pour Fromagerie. Spécialité de Tinettes pour Beurreries.

BOITES CARRÉES DE 56 LBS POUR L'EXPÉDITION DU BEURRE

**Les Meilleurs Sels HIGGINS ASHTON et WINDSOR, ... POUR BEURRERIES**

SOLLICITE LA CONSIGNATION DE TOUTES SORTES DE PRODUITS AGRICOLES.

**EN SACS D'ONTARIO**

Médium.....\$3 50 à 3 60  
Superfine..... 0 00 à 0 60

**FABRINE D'AVOINE**

Farine d'avoine standard,  
en barils.....\$3 10 à 3 20  
Farine d'avoine granulée,  
en barils..... 3 10 à 3 20  
Avoine roulée, en barils..... 3 00 à 3 10

**MARCHÉ DE DÉTAIL**

Très peu de grains, mardi, au marché de la place Jacques-Cartier. Quatre ou cinq cultivateurs présentaient de l'avoine et en demandaient : les uns 70c et les autres 75c; un seul avait du sarrasin et il en voulait \$1. Ces prix s'entendent par sac, comme toujours. Peu d'acheteurs au marché.

**FROMAGE**

MM. Marples, Jones & Cie nous écrivent de Liverpool, à la date du 24 avril : Nous avons à enregistrer une meilleure demande pour le fromage blanc de septembre de tout premier choix à une nouvelle avance. Pour le présent, le fromage coloré est en excès, quoiqu'il ait eu généralement un bon commerce, et, si ce printemps on ne fait pas de fromage de foin (fodder cheese) le coloré devra s'affermir un peu.

Nous cotons :

D'été, coloré, mûr et sain..... 35 à 36s  
" blanc ou pâle, mûr et sain ..... 37 à 38s  
Juin, Ontario, fin, coloré ..... 37 à 38s  
Juillet et août, canad., choix, coloré, pâle ou blanc .. 39 à 40s

Sept. et oct., canad. 1er choix  
blanc ..... 43 à 44s  
Sept et oct., can. coloré, choix 42 à 43s  
" blanc, Ontario blanc strictement choix..... 45 à 47s

Importations : Canada et Etats-Unis..... 11021 boîtes.

La circulaire de MM. Hodgson Bros., de même date, dit du marché de Liverpool :

" Le marché a montré cette semaine plus de fermeté, il y a eu une bonne demande générale sur les différentes sortes, le blanc de choix bénéficiant d'une avance d'environ 2s par quintal. Nous cotons en premier choix septembre-octobre : coloré 42 à 43s et blanc 44 à 45 1/8; et pour les basses et les moyennes qualités de 15 à 38s."

**MARCHÉS CANADIENS**

A Belleville, Ont., le marché est ouvert depuis mardi. Il a été présenté 115 fromages blancs et 55 colorés; les acheteurs offraient 79/16 et 7 1/2; il a été vendu 90 meules à 7 1/2. L'an dernier, le même marché avait ouvert à un prix de 7 1/16.

A Brockville on s'attend à ce que le marché ouvre bas, mais par contre on constate avec satisfaction qu'il n'y aura pas, comme l'année dernière à l'ouverture 53,000 fromages de foin qui viendront jeter la défaveur sur l'article et on espère une meilleure saison qu'en 1895.

A Montréal, nous avons connaissance d'un petit lot d'environ 50 meules qui a été vendu pour l'exportation à 7c, c'était du fodder cheese, il serait peut-être difficile d'obtenir actuellement ce même

prix pour un lot un peu important. Au détail on ne trouve guère que ce prix pour les grosses meules et 8c pour les petites.

**BEURRE**

**MARCHÉ ANGLAIS**

MM. Marples, Jones & Cie nous écrivent de Liverpool :

" Les prix sont plus aisés par suite d'un plus grand approvisionnement.

" Nous cotons :

Crémeries argentine en boîtes.... 78 à 84s  
Crémeries canadiennes de choix, en boîtes..... (manque)  
Crémeries des E. U..... 58 à 63s  
" bonne imitation..... 56 à 58s  
Crémeries d'Irlande en boîtes.... 88 à 92s  
" Danoises en barils..... 90 à 94s  
Importations du Canada et des E. U. : 100 paquets.

MM. Hodgson Bros. de Liverpool cotent le marché ainsi :

" Le beurre est sans changement notable; la demande a été seulement modérée à des prix favorables aux acheteurs. Nous cotons aujourd'hui : crémeries américaines et canadiennes de premier choix 88 à 78; pour qualité au-dessous de 40 à 60s. Le beurre Danois est offert de 102 à 108s et l'Australien choix à 90s. Nous cotons en beurre irlandais : Ork premier, 90s; seconds 77s; troisième 67s et quatrième 57s.

**MARCHÉ DE MONTRÉAL**

Ici, le beurre est à terre et on le vend à la tinette aux épiciers de 14 à 15c la lb. Nous avons indiqué, dans notre der-

# J. N. DUGUAY & CIE

Les soussignés ont l'honneur d'annoncer au public qu'ils viennent d'ouvrir, à LABAIE DU FEBVRE, une maison de commerce avec un capital souscrit de \$20,000.

**ILS AURONT TOUJOURS EN VENTE :**

des Marchandises sèches de toutes sortes, des  
Épiceries, Quincailleries, Ferronneries, Huiles,  
Peintures, Vaisselles, Chaussures, etc.

**Cloture de Fil de  
Fer Galvanisé**

Ils s'occuperont de la vente à commission du fromage sur le marché de Montréal comme par le passé. Ils donneront toute leur attention à cette dernière ligne et d'après les dernières démarches faites durant l'hiver ils se sont assurés les meilleurs marchés et du plus haut prix pour la prochaine saison. Comptant sur l'encouragement de notre ancienne clientèle elle recevra de nous toute l'attention possible.

**J. N. DUGUAY & CIE**

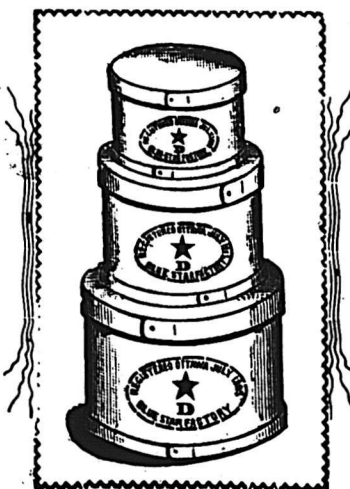

B de Poste 845 **WILLIAM NIVIN** Téléphone 1152  
**EXPORTATEUR DE BEURRE ET FROMAGE ET MARCHAND A COMMISSION DE PROVISIONS**  
 Entrepot de première classe  
 ave. Glacière. **No 61 rue William, MONTREAL**

## C. X. TRANCHEMONTAGNE

IMPORTATEUR DE DRAPERIES FRANCAISES, ANGLAISES ET ECOSSAISES.

**TOUJOURS EN MAINS :** Beaver, Vénitien, Melton, Cheviots, Draps et Casimirs noirs, Freize, Tweeds pour Habits, Pardessus et Pantalons couleur et noir, Serges noires et couleur, Fournitures pour Marchands-Tailleurs et Tweeds Canadiens

ECHANTILLONS EXPÉDIÉS SUR DEMANDE

.....No 67 rue St-Jacques, MONTREAL

B. DE P. 2321.

TÉLÉPHONE 1263.

## ALEX. W. GRANT

**EXPORTATEUR DE FROMAGES ET MARCHAND A COMMISSION**  
**33, 35 et 37 rue William, MONTREAL et 2 à 6 Harrison St., NEW YORK.**

Seul Agent pour la célèbre Présure "EUREKA" et le Sel de Beurrerie de Worcester.

nier numéro, deux raisons qui avaient provoqué d'aussi bas prix : grande production et désir de réaliser vivement. Il en est une autre, et non la moindre, que nous devons donner aujourd'hui ; peut-être, en l'indiquant, blesserons-nous quelques intérêts particuliers ; nous serons les premiers à le regretter, mais notre devoir est de considérer avant tout l'intérêt général.

Les propriétaires de beurrieres sont presque toujours également des fabricants de fromage comme tels, ils livrent leur production à certaines maisons qui ne font, à vrai dire, que l'exportation.

Or, pour ne pas avoir affaire à plusieurs maisons on porte aux mêmes et le beurre et le fromage ; seulement les beurriers ne font pas attention que ce beurre d'avril et de commencement de mai ne va pas à l'exportation et qu'il doit être consommé sur place. Il en résulte que, ces exportateurs s'adressent aux marchands de la place qui ont la clientèle des épiciers. Ils se hâtent de vendre et tous s'adressant en même temps aux mêmes marchands qui ont déjà eux-mêmes des consignations, les prix tombent forcément, chacun faisant des concessions pour se débarrasser. Ainsi, au moins pour le premier beurre, les

fabricants ne devraient s'adresser qu'aux marchands ayant la clientèle de détail sous la main.

### ŒUFS.

Les œufs frais valent actuellement de 9½ à 10c. Il en arrive toujours beaucoup et on empaquette à force pour les besoins de l'hiver.

### LEGUMES

Les pommes de terre sont de plus en plus faibles, on les paie au char de 28 à 30c. suivant qualité.

Les carottes, les navets et les choux sont toujours aux derniers prix que nous avons cotés.

Les haricots blancs sont aussi sans changement et se vendent de 90 à 95c. par lot de char et de \$1.00 à \$1.05 pour lots de détail.

### FRUITS VERTS

La vente de la cargaison du *Fremona* a eu lieu mardi, comme nous l'avions annoncé. Les fruits étaient superbes et en excellente condition, on voyait que la cargaison avait été soignée ; peu ou pas de caisses endommagées par la traversée et fruits sains.

Aussi la vente s'est-elle faite dans d'excellentes conditions. On nous dit que les deux tiers, peut-être même les trois quarts des citrons ont été enlevés

par des acheteurs américains à des prix variant de \$1.50 à \$3 00 Les oranges ont obtenu de \$2.00 à \$3 50 pour les boîtes et de \$1.20 à \$2.60 pour les demi-boîtes.

Il a été également vendu un char de fraises venant de la Caroline du Nord, à des prix variant de 12 à 16c. le casseau. On en trouve au marché Bonsecours à 15c. en moyenne.

Les bananes sont plus chères et se vendent à raison de \$1.25 à \$2 00 le régime suivant qualité.

Les ananas sont peu abondants et ne sont pas très beaux en général ils valent en moyenne 15c. la pièce.

Nous avons remanié nos cotes des fruits verts dans les prix courants.

La vente de la cargaison du *Fremona* a rapporté au-delà de 80 000 dollars, on considère les prix comme satisfaisants.

D'ici à quelques semaines, il sera vendu dans notre port pour environ \$300,000 de fruits consignés à MM. Hart & Tuckwell.

Le *Fruit Trade Journal* avait envoyé à cette vente un de ses représentants, M. Isaac Tuck, qui a fait prendre des photographies du *Fremona*, des fruits et de l'eucan.

FOIN PRESSE ET FOURRAGES  
 MM. Hosmer, Robinson et Cie, nous écrivent de Boston à la date du 30 avril :

# HODGSON BROTHERS

EXPORTATEURS ET MARCHANDS A COMMISSION DE

## FROMAGE ET BEURRE

65, 67 et 69 rue William, MONTREAL

Attention spéciale donnée aux consignations de Beurre et Fromage. :: Avances libérales sur consignations.

SUCOURSALLES EN CANADA :

Nous sommes en communication directe avec tous les principaux négociants d'Angleterre et nous pouvons toujours obtenir les plus hauts prix sur consignations. Nous avons aussi constamment en mains un fort approvisionnement de fournitures pour beurres et fromages aux plus bas prix, aussi matériel pour boîtes, etc.

LONDON, ONT.

NAPANEE, "

BELLEVILLE, "

BROCKVILLE, "

ST-HYACINTHE, QUE.

Entrepot froid de première classe à prix réduits.

Prix Spéciaux sur demande.



# M. l'Epicier : Un moment s'il vous plait ; SAVEZ-VOUS QUE LE **Savon Eclipse**

DONNERA PLUS DE SATISFACTION A VOS CLIENTS QU'AUCUN  
AUTRE SUR LE MARCHÉ ET VOUS PAIERA MIEUX . . . . .

**JOHN TAYLOR & CO., Propriétaires**

**454 RUE ST-PAUL MONTREAL**

Demandez-en une Boite  
dans votre prochain ordre

“ Les arrivages, de la semaine dernière ont été de 211 chars de foin et 21 chars de paille et 5 chars de foin pour l'exportation, correspondant à 119 chars de foin, 28 chars de paille et 20 chars de foin pour l'exportation, la même semaine, l'année dernière.

“ La situation est en réalité la même que la semaine dernière. Le foin de choix et le No 1 sont toujours rares et obtiendraient des prix plus élevés que nos cotes. Le foin ordinaire et celui mélangé de trèfle sont en abondance et la vente en est lente avec marché lourd. Une grande partie du foin est échauffé. Nous avons plus d'ennui que d'habitude à cette époque de l'année, par suite de la température très chaude que nous avons eu pendant la première partie du mois.

Nous cotons :

Choix à Jancy en grosses balles.....	\$18 00 à \$19 00
Choix à Jancy en petites balles.....	17 50 à 18 50
Beau à bon.....	16 00 à 17 00
Pauvre à ordinaire.....	13 00 à 15 00
Mêlé.....	13 00 à 14 00
Paille de seigle.....	19 50 à 20 00
“ d'avoine.....	0 00 à 9 00
“ de seigle mêlée.....	0 00 à 10 00

A Montréal, le foin est en assez bonne demande, à prix fermes, aux cotes ci-dessous.

Les prix se maintiennent, grâce sans doute à l'absence des livraisons de la part des cultivateurs qui sont occupés

aux travaux des champs. Ils profitent de la belle température et, malgré des offres avantageuses, ils refusent de faire des livraisons immédiates. Leurs attelages ne peuvent être distraits, en ce moment, des labours et des ensemencements pour faire les transports du foin, ils préfèrent risquer de vendre moins cher plus tard, plutôt que de compromettre la future récolte, et ils n'ont pas tort.

Nous cotons au détail :

Foin pressé No 1, la tonne.....	00 00 à 14 00
do do No 2 do .....	12 00 à 13 00
do do No 3, do .....	30 00 à 00 00
Paille do .....	7 50 à 8 00
Moulée extra la tonne.....	18 00 à 21 00
Gru blanc do .....	00 00 à 17 00
do No 2, do .....	00 00 à 16 00
do No 3, do .....	00 00 à 00 00
Son (Manitoba) do .....	15 00 à 16 00
do (Ontario) do .....	15 50 à 17 00
do au char.....	14 00 à 15 00
Blé-d'inde jaune moulu.....	00 00 à 24 00

Et au char :

Foin pressé No 1.....	13 50 à 14 00
do do No 2.....	12 00 à 12 50
do do No 3.....	10 00 à 11 00
Paille d'avoine.....	6 00 à 6 50

AU COMMERCE GRAIN ET FARINE.— Comme par le passé MM. les marchands trouveront toujours ce qui leur sera nécessaire en farines, son, gru, moulée, pois à soupe du Haut-Canada, avoine, moulée de blé-d'inde américain au No 253, rue St. Paul,

Chez  
Tel. Bell 2664 E. DUROCHER.

## LE PROGRAMME CONSERVATEUR.

Sir Charles Tupper, le chef du gouvernement fédéral, vient de lancer son manifeste aux électeurs. C'est un document écrit, par conséquent plus étudié, plus mûri qu'un discours prononcé devant une foule plus ou moins sympathique.

Avant tout, le premier ministre fait, on devait s'y attendre, l'éloge du parti conservateur et le met en opposition avec le parti libéral qui, dit-il, “ s'est déclaré pour le libre-échange, quelquefois en le désignant comme libre-échange tel qu'il existe en Angleterre, mais toujours comme “ faisant disparaître tout vestige de protection.” La ligne de démarcation est donc nettement définie et vous êtes encore une fois les juges entre les parties.”

On voit que le Premier ne tient pas compte des déclarations faites au parc Sohmer par le chef de l'opposition, il y a à peine quelques jours. Il se défendait, au contraire, de vouloir “ porter atteinte aux droits acquis sans surtout nuire aux industries établies.” Il a parlé de remaniements au tarif et non d'abolition des droits, ce qui n'est pas la même chose.

Il est bon de signaler cette différence, car le chef du gouvernement actuel ne dit pas lui-même autre chose : “ D'un côté se tient le parti conservateur qui

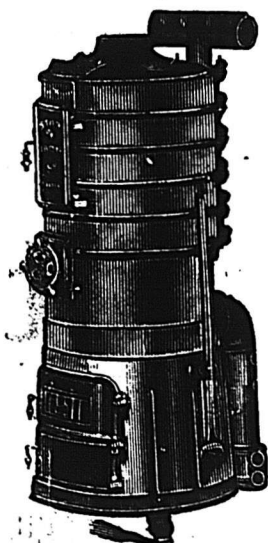

## LA FOURNAISE STAR A EAU CHAUDE

DEMANDEZ  
NOTRE CATALOGUE

Est aujourd'hui la plus perfectionnée sur le marché. Elle est la seule fournaise pourvu d'un **SYPHON INJECTEUR Breveté** qui active de beaucoup la circulation et la rend capable de chauffer à son niveau.

Elle est aussi pourvue d'une **GRILLE MOBILE** Brevetée pour sasser les cendres.

Manufacturée par.....

LA **STAR IRON CO.**

No 590 rue Craig, MONTREAL

La grille du charbon et celle qui sert à sasser les cendres sont mises simultanément en mouvement par le même bras, tout en laissant les portes fermées; ce qui empêche les cendres de se répandre sur les sections et autour de la fournaise.

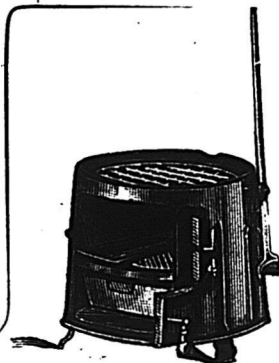

La Poudre à Pate



de McLAREN ✦

Est une Marchandise honnête et justement l'article avec lequel on peut établir ou étendre un commerce.....

Les premières maisons..... d'épicerie se font une loi d'en tenir constamment en stock. :: :: :: :: :

UN CERTIFICAT DE PRIX=====

.....DANS CHAQUE BOITE DE.....

Gomme à Macher **BANNER DE ADAMS**

115 MORCEAUX: 75 Cts.

ADAMS & SONS, 11 et 18 Jarvis St., TORONTO, Ont.

Demandez-là à votre Marchand de Gros.

s'engage pleinement à continuer la protection, dans une sage mesure aux industries du Dominion, ce qui implique une égale mesure de protection pour le travail représenté dans ces industries."

On peut relire dans notre dernier numéro les déclarations de M. Laurier sur le même sujet et, si la forme diffère, le fond se ressemble joliment.

En somme, nous ne sommes guère plus avancés qu'avant; des deux côtés on nous promet une sage protection, mais c'est tout. Où commence et où finit la sagesse en matière de protection. Aucun des deux chefs ne nous l'explique; c'est pourtant le point intéressant pour l'électeur. Cette lacune, nous n'en doutons pas, sera comblée bientôt.

Le manifeste parle du commerce avec l'Angleterre qui est monté de \$67,288,848 en 1879, au chiffre moyen de \$101,011,304 pendant les cinq dernières années, il est raisonnable d'espérer un développement plus grand encore de notre commerce sur ce marché.

"En même temps, continue Sir Charles Tupper, nous aurons contribué d'une façon importante à consolider et renforcer l'Empire sans diminuer la protection à notre industrie. Pour des raisons patriotiques et commerciales, cette mesure mérite votre cordial appui."

Sur notre Commerce avec les Etats-Unis, sur nos relations avec nos voisins, le manifeste est absolument muet. Ce

pendant, le marché américain avec une population de 65 millions d'âmes n'est pas chose négligeable et nous ne pensons pas que le patriotisme et le dévouement à l'Empire soit un obstacle au développement de nos transactions avec nos plus proches voisins. Il y a là évidemment une autre lacune du manifeste à combler et qui intéresse vivement nos commerçants, nos industriels, nos cultivateurs et nos pêcheurs.

Une ligne de steamers rapides, le câble transatlantique, sont des questions auxquelles le gouvernement conservateur a donné tout son appui et qu'il espère conduire à bonne fin.

A propos des écoles du Manitoba, nous citons textuellement du manifeste: "Il n'est pas nécessaire, pour moi, d'essayer, dans le court espace d'un alinéa, de faire une revue complète de la position du gouvernement sur la question des écoles de Manitoba. Quoique la conduite du gouvernement ait été honteusement représentée à faux par des hommes qui ont en cela un but à atteindre ou sont trompés par une conception erronée de la question prise à son mérite réel, c'est un fait admis que le gouvernement a pris une position claire et définie sur le côté constitutionnel de cette affaire. Nous avons tout simplement fait ce que nous croyions être juste en accomplissant le devoir que nous impose le jugement du plus haut tribunal de l'Empire et nous avons

cherché à remédier aux griefs de la minorité catholique romaine de Manitoba en la rétablissant dans la jouissance des droits et privilèges qui lui garantissent la constitution. Sachant que notre cause repose sur une base constitutionnelle solide, et convaincus que nous faisons ce qui est juste, c'est pour nous un devoir patriotique de persister dans la politique que nous avons adoptée à ce sujet; et nous en appellerons maintenant, pour la revendication de notre conduite, au sobre sentiment de justice du peuple canadien."

Aux cultivateurs Sir Charles Tupper dit:

"En résumé le gouvernement n'a rien négligé de ce qui peut aider aux cultivateurs du Canada à retirer le plus possible de leur travail ou de leur habileté—et c'est encore là ce que nous proposons de faire dans l'avenir."

La défense nationale sera mise sur un pied convenable.

Le gouvernement se propose de prendre tous les moyens possibles pour coloniser le Nord-Ouest et y amener une immigration nombreuse et désirable.

On reprendra les négociations pour l'entrée de Terre-Neuve dans le Dominion.

Voilà aussi brièvement que possible tous les points que touche le manifeste.

En somme, les explications sont brèves, claires et aussi complètes qu'il est possible pour une entrée en campagne.

Toujours uniforme....

Complètement éprouvée sous toutes ses faces, la

Poudre à Pate **Snow Drift**

Jamais une plainte si vous vendez cette Poudre à Pâte absolument pure.

The Snow Drift Co., --- Brantford, Ont.

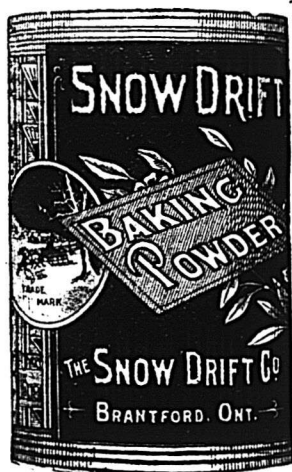

# Vous Augmenterez

VOTRE COMMERCE, EN VENDANT  
LES TABACS A PRISER

## ROSE No 1, ROSE EXTRA, ROSE & FEVE, NATUREL No 2

Manufacturés par **B. HOUDE & CIE.** Québec.

Nous attendrons maintenant tous les développements que ne manqueront pas de donner, dans le cours de la période électorale les chefs des deux partis, développements nécessaires, nous l'avons déjà dit.

On semble plus recueilli, moins bruyant qu'aux précédentes élections. Il semblerait qu'il n'y a plus d'idoles comme autrefois, moins d'enthousiasme pour les hommes et si on tient toujours à son drapeau on veut qu'il renferme quelque chose dans ses plis. Tant mieux, le pays ne pourra qu'y gagner.

### NOTES SPECIALES

Nos lecteurs trouveront d'autre part dans notre journal l'annonce de la "Standard Globe Co." manufacturiers de gants et mitaines.

Cette compagnie, composée de Canadiens-français influents a obtenu pour trois ans, du gouvernement fédéral, un contrat de plusieurs milliers de dollars; elle est chargée de la fourniture des gants et mitaines à l'usage des hommes de la police montée du Nord-Ouest.

Les voyageurs de cette maison sont actuellement sur la route avec un assortiment complet d'échantillons pouvant satisfaire les goûts les plus difficiles; nous croyons que les marchands auraient tout intérêt de voir ces échantillons avant de placer leurs commandes.

M. C. E. Dansereau, qui a acheté le stock de W. Wilson & Cie, désire informer le commerce de la campagne, qu'il vendra une partie de ce stock à grande réduction, vu qu'il est à l'étroit pour placer le surplus du stock à son nouveau magasin No. 219, rue Craig, Montréal; une visite est sollicitée. 4 f.

MM. W. Boulter & Sons, offrent au commerce des conserves de citrouilles en boîtes de 3 lbs, des Pork & beans, ainsi que des framboises en boîtes de 2 lbs, qui se vendent rapidement. Ecrivez leur un mot pour les prix, ils seront heureux de vous fournir tous les renseignements à ce sujet.

Tous les ans, MM. J. Christin & Cie, les fabricants bien connus d'eaux gazeuses, donnent de jolis tableaux-reclames à leurs clients. Pour varier, il leur offrent, cette année, un superbe calendrier dont nous avons reçu un échantillon. Nos remerciements.

M. John Gault, assistant du gérant général de la Banque des Marchands, à Montréal, est nommé gérant de la succursale de la Banque à New-York, en remplacement de l'ancien titulaire M. Henry Hague, qui prend sa retraite. La direction n'a pas encore pris de décision quant au choix du successeur de M. Gault.

## PROVINCE DE QUEBEC

### Cour Supérieure.

#### ACTIONS.

DÉFENDEURS.	DEMANDEURS.	MONTANTS
<b>Coaticooke</b>		
Chagnon Hypolite C. H.	T. T. Shurtleff	500
<b>Durham</b>		
Dionne A.	J. E. Bedard et al	430
<b>Eaton</b>		
Page Dame Ezekiel	Dame C. Gordon	1200
<b>Hampden</b>		
McIver Donald	Eastern Townships Bank	106
<b>Jeune Lorette</b>		
Lefebvre Jos.	E. Auclair	100
<b>Lacadie</b>		
Desprinces Pierre	Dame Flavie Olligny	100
<b>Montréal</b>		
Berthiaume T.	E. Mendel	25000
Baie des Chaleurs Ry Co.	R. Rinfret	333
Baker J. D.	L. J. Seargeant	636
Barsalou J. et al.	Royal Institution	150
Battle A. E.	Dame C. Mitcheson	189
Bloom N.	S. Leggat	113
Bussières A. et al.	S. Vinberg	200
Bateman W.	D. P. Valois	375
Baker B.	T. Crispo	178
Brown A. S. et al.	Vital H. Lefebvre	199
Bernard A.	C. Lauzon	2e cl.
Bernard A.	C. Lauzon	2e cl.
Brais N. E. et al.	G. DeSerres	350
Corbeil T.	A. E. Robertson	438
Damien M.	J. Comte	385
David F.	T. Bannerman	2e cl.
Duncan R.	S. Beaudin	144
DeTully Succ. Dame J. W.	Dame J. Merells & vir	200
Devine R. A.	J. M. Tapley	266

## De la Bonne Marchandise

COMME DES.....

## Bons Candidats Parlementaires

ASSURE LE SUCCES

.....Avez-vous les

SI NON,  
Donnez un ordre  
a votre....  
Epicier de Gros

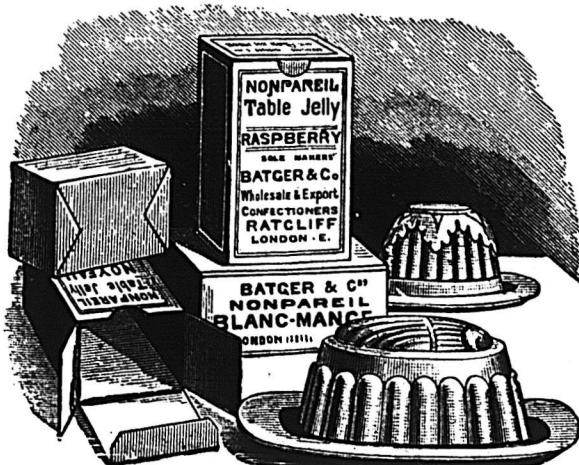

ROSE & LAFLAMME, AGENTS Montreal

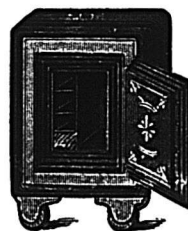

## COFFRES-FORTS "CHAMPION"

A l'épreuve du  
Feu et des Voleurs

Manufacturés avec du fer  
battu.

Porte en fer à l'intérieur.  
La serrure donne 1,000,000  
de combinaisons différentes.

Douze années d'expérience ont prouvé leur  
supériorité.... Quinze grands en mains.  
Ecrivez pour notre liste de prix.

S. S. KIMBALL

577, rue Craig

MONTREAL

## BANQUE VILLE-MARIE

Avis est par les présentes donné qu'un dividende de **trois pour cent** (3 p. c) pour les six mois courants, égal au taux de **six pour cent** (6 p. c.) par an, a été déclaré sur le **Capital payé** de cette institution, et qu'il sera payable au **Bureau Chef** ou à ses **Succursales**, le ou après lundi, le premier jour de juin prochain. Les livres de transfert seront fermés du 17 au 31 mai inclusivement.

L'assemblée générale annuelle des actionnaires aura lieu au Bureau principal, mardi, le 16 juin prochain à midi.

Par ordre du Bureau de Direction,

W. WEIR, Président.

Montréal, 24 avril 1896.

9, 10, 11, 12, 13, 14, 15.

...TOUJOURS FIABLES...

LES CIGARES EL PADRE NEEDLES ET VARSITY  
S. DAVIS & SONS., Fabricants, MONTREAL

Daoust G	W. W. Ogilvie	100
Desmarteau C.	O. Robert et al	120
Foster J.	A. W. Chesterton	101
Gatien A.	Dame M. McNabb	2e cl
Glauberson M. M.	Dame M. P. Morris	1e cl
Great Northern Ry. Co.	A. Campbell	9700
Gervais E.	Delle E. Aubertin	2e cl
Godin E. et al.	A. Moffatt	324
Hall T.	J. Meldrum jr et al	4e cl
Henrichon J.	Dame P. Valois	118
Humphries J.	R. Parker	119
Harrison A. G.	T. Sonne	110
Hazelton J.	J. B. Caverhill	149
Hubbard M.	P. Brault	3e cl
Johnston B. D.	Ames-Holden Co	556
Johnson M. et al.	E. Murray	10000
Johnson W. et al.	A. Carignan et al	127
Joseph J.	Ville de Montréal	515
Kearns T.	Dame M. McGrory et al	5000
Kenney E.	G. DeSerres	242
Lamalicé P. E.	D. Ruel	109
Leicht M. et al.	D. Benoit	200
Levesque L. P. et al.	S. J. Carter et al	207
Lacombe Dame S.	J. Sival	1361
Lalonde B.	Dame M. A. Léger	2e cl
Lachapelle M. A.	E. Hart et al	117
Lalonde J.	M. Leroux	3e cl
Lavigne E.	J. McShane	350
Langellier F. X.	Banque Nationale	242
Leicht M.	D. Benoit	200
Leicht M. et al.	S. C. Nutter	147
Laverrière A.	Damase Baignet	2e cl
Leclaire E.	L. Girard et al	153
Mallette L. Z.	J. Murphy et al	343
McCall Dame G.	W. T. Leach	197
Morgan S.	Dame E. Adam	127
Montreal Rolling Mills.	Ville Ste Cunégonde	2e cl
Montreal Street Ry.	P. Burke	1000
McConniff J.	Windsor Hotel et o	110
Moreau J.	U. Desaliens	110
Noel A.	J. B. Michaud	688
Neville W. H.	D. Leclair	481
Paquin L.	Hon. L. Beaubien	513
Payette Delle P. et al.	A. Foucher et al	2e cl
Peck T. et al.	A. Ouellet	999
Pigeon J.	Dame Carrière	200
Pepin Dame E.	O. Moreau	1000
Roger P.	H. Pins	1100
Smith Charles et al.	Ames Holden Co	100
St-Antoine N.	H. Poirier	100
Theberge E.	ame B. Yack	2e cl
The Mining Co. of Quebec	J. Virtue	200
Valois L. J. A.	G. Meloche	205
Verret Dame A.	O. Duval	151
Whelan Dame T. et vir.	Amer. Wyringer Co	519
Wolfe H.	Z. Chaput	2e cl

Québec

Boutet Félix	G. Lortie	112
Joncas Louis	J. H. Bélanger	120
Lyonnais Rocher	E. Wodonn	412
Paradis Marie E. Z. et al.	J. G. Bussièrés	160

Rougemont

Leclerc Jo. eph.	E. Bonin	102
------------------	----------	-----

Black Arch	Eastern Tps Bank	116
Davidson Jas.	W. W. Martin	2120
Nadeau Jos.	L. M. Leclerc	180
Lacerte Jos.	G. Lasal'e esqual	120
Dorris Cyprien.	Dame Rose Létourneau et vir	1320
Therrien Alex.	J. B. Michaud	326
Côté Alphonse	St Francis Mill Co	200
Hardy Isidore.	G. Lasalle, ès-qual	120

Cour Supérieure.

Durand Honoré.	O. Carignan & Fils	214
Comte Philias	Hon. J. G. Laviolette	138
DeMesle Pierre	W. H. D. Young	105
Ewing James.	Ontario Bank	305
Gauthier Henri.	Hon. L. F. R. Masson et al	29687
Gauthier Victor	M. Vineberg	1010
Labeau Adolphe	F. Pauze	102
Lafond Odilon	P. Wright	171
Lamothe Chas. esqual.	Trust & Loan Co	1095
Massé Pierre A.	O. Champagne	114
McBean Donald G.	M. Dubuc	343
Mallette L. Z.	J. Murphy et al	2415
McConnell John B.	A. Walker	353
Ness A.	J. L. Reay	262
Nixon Dame B. S.	Dame Sarah Seed	175
Payette Louis A.	Can. Bank of Commerce	119
Rivet Cléophas.	E. Marchand	144
Rochon Joseph	O. H. Richer	187
Rosenbloom L.	J. L. Reay	793
Reburn W. A.	Mont. Loan and Mort. Co	410
Scanlon Richard	H. Laporte et al	108
Vostrup J. Barker	R. Roy et al	428

Ste Monique

Cassidy James et al.	W. Smith	120
Dandelin G. B.	G. Lasalle esqual	1061

Ste Ursule

Lambert Louis	P. Lessard	150
Berard Ernest	T <sup>e</sup> Bournival & Cie	

Cour de Circuit

JUGEMENTS RENDUS

DEFENDEURS.	DEMANDEURS.	MONTANTS
<b>Arthabaska</b>		
Piché Z.	F. H. Primeau	28
<b>Brompton</b>		
Corriveau Néré	E. W. Tobin	15
<b>Châteauguay</b>		
Lapalme Jos.	Girard & Godin	93
<b>Côte St-Paul</b>		
Marleau Eusèbe	S. Cardinal	31
Mainville Edmond	A. D. Aubry	24
Boyer Henri	N. Boyer	99
<b>Garthby</b>		
Michel Ferdinand	C. Fortier	62
<b>Granby</b>		
Willard H.	Col. Mutual Life Ass	33
<b>Knowlton</b>		
Ledoux Louis L.	J. W. Mills et al	17
<b>Lac à la Tortue</b>		
Veillet Alex.	H. Lafontaine	48
<b>Melbourne</b>		
Roy R. R.	C. A. Simard	56
<b>Maisonneuve</b>		
Richard Moïse	J. Nantel	49
<b>Montréal</b>		
André Jos.	L. A. Drapeau	50
Aubut David	J. Leblanc	40
Abram John	N. Malo	17
Albert Harris	Société Juive	14
Archambault Chs. F. et al.	O. Guy	61
Aubut H.	B. H. Leblanc	58
Aubut David	D. T. Tees	88
Auger Albert	T. Montgomery	14
Bastien Alf.	L. J. Demers	44
Benoit Chas et al.	C. H. A. Guimond	22
Burns Elliott	C. Houghton	95
Bilodeau Pierre D. et al.	G. Ringuette	27
Baunne Maglo re.	L. Larin	12
Bell W. Henry	G. H. Jones	89
Belleville Pierre.	L. Corbell sr	22
Butler Ed.	A. C. Gray	10
Bcaupré Alberic.	F. Hotie	35
Bauchamp Xavier.	F. L. Sylvestre	33
Bonneville A.	R. H. Stephens	59
Beaudry Simon	Auer Light Co	15
Brophy Marguerite	Dame D. Dagenais	34
Beauchamp Nap.	A. J. H. St-Denis	24
Bourguignon J. B.	C. A. Chouillou	50
Cross Jas H.	J. J. H. Dubord	60
Clerk Isabella	F. Decary et al	44
Côté Arthur.	Dame M. McCready et vir	32
Charbonneau Céaire.	M. Garand	54
Caron Guillaume	A. L. Aquette	28
Crevier Albert.	L. Demers	41
Cusson Z.	Dame M. H. L. Carrière	49
Chagnon N. J.	A. Vanpier	21

SUPERIEURS A TOUS AUTRES.....

Les Produits de

ALB. C. DIONNE

Se trouvent dans toutes les Bonnes Epiceries de Détail

Les Marinades de la Marque BEAVER et A. C. D. sont de bonne qualité et plaisent au consommateur; se vendent dans toutes les épiceries de Montréal. Moutarde A. C. DIONNE et CHS ALBERT, en Flacons et en pots. Sirop de Merlsier Composé de A. C. DIONNE, le meilleur remède contre la toux, le rhume, etc., etc.

A. C. DIONNE 243, rue Lafontaine, MONTREAL.

N. B. Ecrivez pour Liste de Prix.

Chagnon N. J.	H. Alario	21	Murphy W. H.	J. P. Ellis	25	<b>St Henri.</b>	
Cheffroy W.	E. F. Laurent	22	Morrison James	T. Préfontaine	11	Foster Jas. & al.	J. L. Smith
Curt s Henry H.	J. Virtue	27	Nichol T. M.	D. Hammond	43	<b>St-Hyacinthe</b>	
Charters Ed. A.	J. Pelletier	55	Parent A. D.	D. Ruel	38	Choquet A. H.	W. Eryce
Cusson Z. et al	Dame M. H. L. Carrière	49	Pelletier Dame Herménie	M. Gabard	14	Duvernay Olivier	J. G. Trahan
Desjardins Is	E. L. DeBellefeuille	20	Petit Léopold	C. Filiatrault	28	<b>St-Jacques des Piles</b>	
Dubreuil Victor	P. Brien	34	Perreault Nap	P. H. Roy	66	Gagnon Maxime	Panneton & Blouin
Doran J. Fred	G. Graham	18	Perreault Albert	N. Léveillé	11	<b>Ste-Julie</b>	
Dixon G. A.	A. C. Gray	10	Perron J. et al	J. A. Denault	28	Benard Xavier	A. L. Hurtubise
Dufresne Adalb. rt.	O. Toupin	11	Paxton F. W.	G. Marsan	26	<b>St-Joseph de la Beauce</b>	
Dellisle Geo	J. A. Denault	28	Poirier Edgar et al	C. A. Sharpe	81	Cloutier Adolphe	C. A. Chouillou
Duffy John	M. Coviensky	24	Raymond S.	C. Lamarre	16	<b>St-Léon</b>	
Fairbank Jas	E. Neild	19	Robert J. C.	A. Beauchesne	93	Gagnon Alphonse	G. Leauge et al
Fagan H.	A. Aumont	13	Saurin Jos.	J. Beaulieu	98	<b>St Louis</b>	
Forbes Henry E.	J. Giroux	1'	Singer Julius	N. McEwen	59	Blanchet Pierre	A. Yarceau
Foster T. W.	F. F. Parkins	43	Smith Mary	D. Edward	54	<b>St-Maurice</b>	
Gagnon Dosithe	O. Champagne, sr	18	Shapira Moses	Société Juive	11	Dufresne Thomas	N. Gélinas & Cie
Gauthier A.	L. A. Drapeau	59	Shapira David	Société Juive	19	<b>Ste-Rose</b>	
Gervais Geo	A. Galarneau	24	Scott Emma et vir	C. A. Pratt et al	99	Cyr Ubalde	R. Gagnon
Gabard M.	Col. Mut. Life A-s	23	St Maurice Jos	A. McLaurin	37	<b>St-Severin</b>	
Gervais Alf	A. Lionais et al	20	Spearman Robert	A. Berlemont	23	Despins Nap	G. N. Godin & Cie
Gervais Elie	A. Desmarteau	10	Tannerbaum Abraham	Société Juive	11	<b>St-Sylvere</b>	
Houle Jos	W. Oliver	14	Thompson Geo.	N. Perodeau	24	Paré dit Régis Moise	N. Charland
Irvine John	R. D. Besner	17	Tate Wm. W. et al	J. B. Pickon	28	<b>St Tite</b>	
Jamieson Fred. C.	Toronto Furn. Supply	14	Tyman Thomas	J. Murray	27	Ayotte Lazare	N. Gélinas & Cie
Jutras Jos., père	G. A. Lafontaine	30	Vallières Jos. R.	D. A. Lafortune et al	15	Ayotte Théophile	N. Gélinas & Cie
Joyal Arthur	Dame V. Provencher	10	Verret Laure A.	J. W. Kilgour et al	81	Gélinas Zoel.	N. Gélinas & Cie
Kenny John	Dame M. Cook & vir	12	Villemaire Joséphine et vir			Kiolet Pierre	N. Gélinas & Cie
Katz Isaac	D. C. McCallum	30	Woldenberg Jacob	Société Juive	31	Lapointe Solome	N. Gélinas & Cie
Kelly Wm	M. Coviensky	10	Whelan Theresa et vir	W. T. Hodge	18	<b>St Vincent de Paul</b>	
Kurger Julius	Société Juive	33	<b>Sault aux Recollets.</b>		39	Archambault Pierre	C. Berthelot
Kilgour James	N. Garceau	10	Peloquin Ant.	H. W. Stroud	13	German L. E.	Dame M. Gousse
Lafour Magloire et al	M. J. A. Decelles	10	<b>Sorel</b>			<b>Terrebonne</b>	
Lilley Thomas	W. L. Hogg	46	Wilkie D.	L. A. Gladu & Co	5	Doyle Richard P.	A. Desrochers
Labrie Thos.	L. Morneau	21	<b>St-Alban</b>			<b>Trois-Rivières</b>	
Laboure Raymond	A. Caron	68	Beaucage Geo. et al	Banque Nationale	80	Cadorette Auguste	E. Bourque
Labelle Zephrin	Dame A. Menard et vir	15	<b>Ste Anne de la Parade</b>			St-Pierre B.	Bondy et Beaulac
Laniel Arthur et al	Cie Approv. Aliment.	99	Sternberg H.	A. S. Campbell et al	60	<b>Westburg</b>	
Latour Dame Philomène	R. Guilbault	50	<b>St Bruno</b>			Bernstein Louis	E. C. Perkins
Lower M.	Société Juive	13	Beau Alph.	E. Caumartin	27	<b>Warwick</b>	
Langman E. H.	Dame A. Browne & vir	13	<b>Ste Cunégonde</b>			Provencher S.	P. Kearney
Landry Mcise	D. E. La'iberté	26	Laurin A.	G. A. Dion	64	<b>Windsor Mills</b>	
Lessard Jos. et al	R. J. Demers	32	Rivet C. et al	A. Lionais et al	17	David Alphonse	D. Fredette & Cie
Lindsay Elisa	J. F. Dubreuil	25	<b>St-Eustache</b>				
Lalonde Louis	J. McCarry	90	Brissette L. Wilbrod	C. Lafleur	16		
Lapis Jos	A. Dionne	20	<b>St George de Windsor</b>				
Léonard Horace	J. B. Morin	45	Brochu Nazaire	T. A. Bourque	39		
Lessard J.	Hon. J. McShane	35	<b>Ste Hélène</b>				
Liard Pierre	N. Marin	28	Dorais Isidore	E. Chapdelaine	53		
Lorenz Wm F.	W. F. Lighthall	84					
Major Frs	S. Cardin	19					
Murphy W. H.	J. P. Ellis	25					
Mayers Jos	Société Juive	33					
Monette Jos	J. Vanier	15					
McArthur Finlay	E. Bissonnet	43					
Martineau J.	A. Delorme	40					

## La Preuve de la Qualité Supérieure d'un article, est dans la Vente -----

Nous attendons la première cargaison de

# MELASSE BARBADES

de la saison, et nous prenons les commandes "A ARRIVER."  
Nous recevons les mêmes marques que les années passées,  
qualité de choix garantie.

## LAPORTE, MARTIN & CIE

EPICIERS EN GROS

COMMANDEZ DE BONNE HEURE

.....Montreal

LE CATSUP AUX TOMATES  
PURE GOLD EST SANS DOUTE  
POSSIBLE LE MEILLEUR CAT-  
SUP. ESSAYEZ-LE. ENSUITE,  
ACHETEZ-EN. Puis VENDEZ-EN.

**PURE GOLD M'FG. CO.** 31 & 33 FRONT ST. EAST.  
TORONTO.

## Renseignements Commerciaux

### PROVINCE DE QUEBEC

#### DISSOLUTIONS DE SOCIÉTÉS

*Lévis*—J. B. Lasnier, Fils & Cie, li-  
queurs.

*Montréal*—I. Aronson & Co. mont-de-  
piété

E. Fortin & Cie, Hôtel.

J. O. Labrecque, Cousineau & Cie,  
charbon.

Larocque & Frère, boulangers.

John Price & Son, peaux.

*Québec*—Beauchamp & Frère, fruits

Dery & Frère, hôtel.

Dolbec & Turcotte, fruits.

#### NOUVELLES SOCIÉTÉS

*Cookshire*—S. J. Oswald & Sons, mag.  
gnl.

Stephen Jones, Henry S. & Oren A.  
Osgood.

*Montréal*—Wm Clendinnerg & Son,  
fonderie; William Mann, seul.

Thomas Dagenais & Cie, épiciers,  
Thos Dagenais & Clément Goyette.

Hannah, Grant & Co, fabr. d'encausti-  
ques; Andrew Hugh Grant, Henry Mit-  
chell Boddy & Alfred Smith Hannah.

May Bros, ferronnerie, Alfred E. &  
George A. May.

F. X. Thompson & Fils, plombiers,  
François Xavier & Adelard Thompson.

Tidman, McKimmie & Hadfield, en-  
trepreneur; George Tidman, Robt Mc-  
Kimmie & John Hadfield.

S. V. Carter & Cie, comm.; Sydney  
Vane Carter, seule.

S. Superior & Co, commerçants; Bes-  
sie Superior, seul.

O. A. Willie & Co, fourrures, Anna  
Donoghue épouse de Oscar A. Willie,  
seule.

Aumond, Ritchie & Co, boissons ga-  
zeuses; J. Alcide Aumond et Albert  
Richer.

Outram & Pemberton, épicerie,  
Edwin Outram & Wm G. Pemberton.

J. A. Shinnick & Co., épicerie, John  
Alex, Shinnick & Louis Diolle.

R. Smardon & Son, fabr. chauss., Susan  
C. Smardon, seule.

*Québec*—Dery & Frère, hôtel. Jose-  
phine Caron, seule.

Mercier & Cie, hôtel, F. X. Mercier &  
Emile Bell.

Trudelle & Dion, agents d'Ass., Louis  
A. Trudelle & F. X. Dion.

G. Blouin & Co., chauss., Céline Syl-  
van, seule.

Godbout & Cie, épicerie, Marie-Hé-  
loïse Letourneau.

*Sherbrooke*—Dame H. Connor, modes,  
Kate Connor épouse de Hugh Connor.

*St-Jean des Chaillons*—Daniel Ger-  
main & Frère, moulin à carder, Daniel  
et Odilon Germain.

*St-Malo*—Ciconnelli & Cie, bouchers,  
François Ciconnelli & Blanche Jefferson.

#### NOUVEAUX ÉTABLISSEMENTS.

*Champlain*—Beaudry Louis, épicerie.

Bourque Ulric, chauss.

Phil. Corrette, épicerie.

Jacques Dontigny, fromager.

Louis Gagnon, mag. gnl.

Louis Hébert, fromager.

Art. Langevin, boulanger.

*Farnham*—J. Lareau, succède A. Jua-  
re, hôtel.

*Joliette*—M. Dalphand, ferblantier.

*Lavaltrie*—N. Coutu, succède Louis  
Robillard, mag. gnl.

*Montréal*—Campbell, Fraser & Co.,  
épicerie.

Jos. Côté, glace.

Dame G. Côté, épicerie.

Dorman & Prickette, peintures.

Aldéric Ethier, tailleur.

B. Guimond & Cie, chauss.

N. A. Poliquin, plombier.

Folbert & Levine, cigares etc.

Irwin Harris, fruits.

Alphonse Dansereau, grains.

Jules Hirtz, drogues.

Montreal Engine Packing Co.

J. L. Beaudry succède Edouard Morin,  
drogues.

Ontario Paint Shop.

Theo. Schwarz & Co., hôtel, Ida Bode  
épouse de Théo. Schwarz, seule.

Alex. Legault, restaurant.

J. P. McLean, cigares.

Arthur Bastien, épicerie.

V. E. Brien épicerie.

Lebel & Fils, épicerie.

*St-Anselme*—David Routhier, mag. gnl.

*St-Benoit*—Jos. Archambault, buvette.

*St-Louis du Mile End*—Benjamin A. -  
chambault, épicerie.

J. B. Brunet, épicerie.

H. Charette, buvette.

Louis Colletterie, épicerie.

N. Guilbault, buvette.

Albert Legault, buvette.

Joseph Maillé, bols.

Louis Maisonneuve, buvette.

Siméon & Dulude, buvette.

*St. Perpetue*—J. B. Laforest, mag. gnl.

*St-Rose de Lima*—Alfred Laflamme,  
boucher.

Alphonse Laflamme, hôtel.

*Sherbrooke*—Napoléon Arquin, écurie.  
R. Lakeman, nouv.  
F. X. Fiset, nouv.  
Wm. Southwood; hôtel.  
*Stornoway*—Thomas Leonard succède  
J. O. McDonald, mag. gnl.  
*Stanbridge Station*—L. T. Parésuc ède  
Joseph Chicoine, grains.  
*Trois Rivières*—Siméon Cloutier, ci-  
gares.  
*Valleyfield*—Samuel Thibaudeau,  
nouv.  
J. A. H. Plante, mag. gnl.

## EN DIFFICULTÉS

*Montréal*—Thomas Sutton, coiffeur.  
J. B. Bourguignon, épicerie, 12  
mai.  
*St-François du Lac*—C. Desmarais &  
Cie, mag. gnl.  
*Waterloo*—J. Gobeille, tailleur.

## CONCORDATS

*Montréal*—Odilon Lafrenière, boucher  
à 50c.  
*St-Henri*—N. Bissonnette, épicerie.

## CESSIONS.

*Coaticooke*—A. B. Odell, bijoux, ass.  
11 mai.  
*Montréal*—J. B. Bourguignon, épi-  
ceries.  
Pierre Duplessis, épicerie, à J. H.  
Leroux.  
John Topp, chauss., ass. 13 mai.  
*St-Hyacinthe*—A. H. Choquet, li-  
braire.

## CURATEURS

*Montréal*—Albert E. Hannah à Ru-  
dolph Bros, tailleurs.  
*St Grégoire*—A. P. Frigon à J. A. Héon,  
voiturier.

*St Léonard*—A. P. Frigon à Edouard  
Chassé, sellier.

## FONDS VENDUS

*Hull*—Cléophas Morel à Peter Duro-  
cher.  
*Lachine*—Geo. Smith, mag. gnl.; à 65c.  
*Montréal*—J. D. Anderson, tailleur.  
Sabiston Litho. & Publishing Co.  
John Hector, nouv., à 50c.  
A. Hetu & Cie, restaurant.  
F. O. Hirsch, épicerie. à Outram &  
Pemberton.  
Thos. Lamb, épicerie, à F. O. Hirsch.  
O. Gratton, tabacs, à H. Fortier.  
Rudolph Bros, tailleurs, à 25c.  
Jos. Collette, charbon.  
Jos. Archambault, épicerie.  
M. H. Colbeck, épicerie.  
J. A. Ethier & Cie, épicerie.  
*Rigaud*—E. Denis, mag. gnl à 40¢.  
*Sherbrooke*—G. R. Martin & Co, hôtel.  
*St-Henri*—Dame Dufour, modes à 25c.  
*St-Louis du Mile End*—Albert Legault,  
épicerie.  
*Windsor Mills*—L. A. Charron, mag.  
gnl.

## FONDS À VENDRE

*Ayers Flats* G. S. Hetherington & Co,  
mag gnl.  
*Montréal*—T. Taylor & Cie, tailleurs,  
encan, 8 mai.  
André Lefebvre, prov., immeubles,  
1er juin  
Succ. Hugh McReavy, épicerie, imm.,  
26 mai.  
Foucher, Fils & Cie, mag. gal. 12 mai.  
*St-Henri*—Louis Henri, buvette.

## INCENDIES.

*Howick*—Robert Maw, machines.

## DÉCÈS

*Québec*—Jean B. Drolet, charpentier.

## PROVINCE D'ONTARIO

## DISSOLUTIONS DE SOCIÉTÉS

*Hamilton*—Meddaugh & Richardson,  
meuniers.  
*Norwich*—Avey, Pitcher & Co., ma-  
chines; Wm. Avey continue seul.  
*St George*—J. R. Waugh & Son, épi-  
ceries etc.; F. B. Waugh continue seul.

## NOUVEAUX ÉTABLISSEMENTS

*Addison*—J. I. Quinn succède H. S.  
Moffatt, mag. gnl.  
*Andrusville*—J. Burchill, épicerie.  
*Aultsville*—Nathan Fraid, hôtel.  
*Bothwell*—Laura Lenentine succède  
Mary A Tallman, modes.  
*Bowmanville*—S. Bonathan, ferblan-  
tier.  
*Brantford*—Sayles & Hampton, pois-  
sons.  
*Chesley*—Albert Kretsch, boucher.  
*Eganville*—A. Brouse, sellier.  
*Hamilton*—The Wentworth Produce  
Co.  
*London*—The Scribner Organ Mfg. Co.  
*Ottawa*—W. H. Christie, drogues.  
W. R. Clements, hôtel.  
Hillman & Mirault, boissons gazeuses.  
*St Catharines*—Arthur Schram, suc-  
cède Robert Sherrin, hôtel.  
*Stratford*—J. R. Gillis succède Philip  
St John, hôtel.  
*Toronto*—George Dale, drogues.  
The Ontario General Construction Co.  
*Uxbridge*—R. W. Gilpin, hôtel.

# BEAURIVAGE...

Tel. Bell 1494



Sans contredit le plus beau site pour residences dans le voisinage de la ville.  
A quelques arpents de l'Eglise et du Couvent de la Longue-Pointe. . . . .

.. ENDROIT .. DE .. PÊCHE .. UNIQUE ..

## NOUS DONNONS GRATUITEMENT

A chaque acheteur de nos  
lots, une Police d'Assu-  
rance qui garantira le paie-  
ment du lot en cas de décès  
de l'acheteur. . . . .

# 1,000 LOTS A VENDRE

...CONDITIONS FACILES...

## PAIEMENTS MENSUELS.

Un aqueduc sera construit immédiatement.

Les Tramways Electriques se rendront à BEAURIVAGE cet été.



# CANAC-MARQUIS & MONGEAU

No 97 rue Saint-Jacques, EDIFICE DE LA BANQUE DU PEUPLE MONTREAL

ON DEMANDE DES AGENTS ACTIFS

EN DIFFICULTÉS

*Belleville*—A. E. Fish & Co, mercerie.  
*Ottawa*—Robert Graham, fonderie.  
 Helen Mavaut, nouv.  
 Archibald Campbell, sclerie.

CESSIONS

*Acton*—P. C. Maddock, nouv., à C. B. Armstrong, London.  
*Brockville*—F. L. DeWolfe, épicerie, à James Smart.  
*Deseronto*—Sarah F. McRae, hôtel, à Wm Bentley.  
*Erin Tp.*—Wm McKee, mag. gnl., à E. Tatham.  
*Norwood*—John Baskin, bois, à F. W. Ashe.  
*Stoco*—Francis Allore, mag. gnl., Thomas McCann, Tweed.  
*Toronto*—Josiah Green, drogues, à J. P. Langley.  
 Safety Barb Wire Co., à H. Vigeon, Toronto.

CONCORDATS

*Mattawa*—J. A. Laroche, boulanger.

FONDS A VENDRE.

*Acton*—P. C. Maddock, nouv., encan, 14 mai.  
*Colborne*—Henry Hicks, hôtel, 11 mai.  
*Fullarton*—Emma L. Pomeroy, mag. gnl, encan, 11 mai.

FONDS VENDUS

*Atwood*—Joseph McKay, épicerie à B. R. Leake  
*Bolton*—J. H. Bolton, libraire, à C. W. Watson.  
*Burlington*—James Mortimer, mag. gnl.  
*Chesley*—John McConnell, épicerie à Chas. Armer.  
*Colborne*—W. H. Fowler, épicerie à F. Jaynes.  
*Dorchester Sta.*—Thos Dicker, sellier, à W. H. Inman.  
*Glencoe*—C. Ryckman, peaux.

*Guelph*—John Kelly, épicerie à James A. McCrae.

*Hamilton*—John Davis, vaisselle, à Max Raphael.

*Harlem*—J. F. Chapman, mag. gnl, *Hepworth*—Mary A. Hermann, hôtel, à Louis Schwan.

*Hespeler*—Shaw & Co., mag. gnl, à Jas. Hamilton.

*Mattawa*—P. A. Ferguson, mag gnl.

*Ottawa*—F. X. Gauthier & Cie, vaisselle, à 43c.

*Switzer & Co.*, épicerie, à 71c.

E. O'Reilly, hardes.

Mathe & Co., mercerie.

*Preston*—George Winterhalt, charbon, à F. X. Frank.

*Springfield on the Credit.*—Frank Harris, meunier, à Statin & Shook.

*Toronto*—John Carter, épicerie.

*Uttozeter*—Robert Stirrett, épicerie.

INCENDIES.

*Flesherton*—M. Richardson & Co, mag. gnl.

*Kingston*—John Nobes, charpentier.

*Lucan*—J. S. Thorn, photo.

*Manchester*—James Young, sclerie etc.

*Ridgetown*—Thomas L. Buller, bois etc

*Ste Marie*—John Bartlett, épicerie,

*Thorold*—Bertha Schwaller, épicerie.

DÉCÈS

*Paris*—R. Montgomery de Cameron, Montgomery & Co, nouv.

*Woodstock*—Joseph Walmsley, machines.

COLOMBIE ANGLAISE

DISSOLUTIONS DE SOCIÉTÉS

*Ashcroft*—C. H. Gibson & Co, bouchers, C. H. Gibson, continue seul.

*Rosland*—Rosland Brick & Lime Co, A. Hacket, continue seul.

*Watson & Carpenter*, hôtel, J. Watson continue seul.

NOUVEAUX ÉTABLISSEMENTS

*Rosland*—Jones & Northey, succèdent Pratt & Northey, imprimeurs.

*Vancouver*—J. W. Cole succède Crawford & McMillan, épicerie.

S. E. Emerson succède E. W. Talcott, buvette.

Thomson Stationery Co.

*Victoria*—Thorolfur Sivertz succède Spring Ridge Trading Co.

CESSIONS.

*Victoria*—Thos W. Fletcher, pianos.

FONDS A VENDRE

*Vancouver*—W. Boul, tabacs.

FONDS VENDUS

*Kaslo*—J. A. Mitchell, hôtel, à Ollie Morris.

*Ucluelet*—Sutton Lumber & Trading Co, magasin, à J. W. Cole.

*Vancouver*—Painton & Co, inst. de musique, à W. Boul.

A. J. Sharp & Co, hardes, à Colquhoun & Fraser.

INCENDIES

*Ainsworth*—Ainsworth Trading Co. H. Geigerich, mag. gnl.

John McNeil, hôtel.

*Victoria*—L. White & Co., prov.; ass. \$800.

MANITOBA ET TERRITOIRES

NOUVEAUX ÉTABLISSEMENTS

*Edmonton*—James Stovel, ferblanterie.

*Maple Creek*—Maple Creek Drug Co.

FONDS VENDUS

*Binscarth*—G. Dunlop, mag. gnl., à Brown, Smellie & Co.

*Winnipeg*—Hart & McPherson, libraires



# BATTY & CO.

LONDRES, Ang.

FABRICANTS DE

## Produits Supérieurs

En PICKLES de toutes sortes.  
 SAUCES " "  
 CONFITURES " "

IMPORTATEURS DE

Chutnies Indiens, Poudres de Currie, Câpres Françaises, Olives, Etc., Etc.

Propriétaires des PICKLES et de la SAUCE.... **NABOB**



AGENTS AU CANADA....

**J. Alex. Gordon & Co.**  
 MONTREAL

# GLACIÈRES ARCTIQUES



La Glacière la plus Complète

Pour **BOUCHERS, EPICIERS HOTELIERS**

Et pour les FAMILLES

La plus Sèche à la température la plus basse

Ecrivez pour nos Catalogues et nos prix.

**JOHN HILLOCK & CO.**

165, rue Queen Est

TORONTO, Ont.



## CESSIONS.

*Moosomin*—F. G. Lewin, mag. gnl., à A. G. Hamilton.

## NOUVELLE ECOSSE

## DISSOLUTIONS DE SOCIÉTÉS.

*Halifax*—Fraser & Morris, nouv., Dame B. M. Fraser, continue seule à son propre nom.

## NOUVELLES SOCIÉTÉS

*Parrsboro*—Hugh Gillespie & Co, exportateurs, Hugh, John & Edward Gillespie.

## NOUVEAUX ÉTABLISSEMENTS

*Amherst*—C. S. Chapman & Co, épicerie, succèdent Shipley & Davis.

## EN DIFFICULTÉS

*Country Harbor*, McConnell & Harding, mag. gnl.

*Lunenburg*—E. L. Wash, bijoux, etc.

## CESSIONS

*Halifax*—R. J. Anderson, épicerie à B. M. Davidson.

*Musquodoboit*—Henry Dean, moulin, à Parker J. Archibald.

*Sydney*—Anthony Giovanetti, liqueurs, à Edward Murphy.

*Yarmouth*—Lawrence Bros, liqueurs, à Bowman B. Law.

## INCENDIES

*Country Harbor*—McConnell & Harding, mag. gnl.

## DÉCÈS.

*Halifax*—Chas Robinson, liqueurs.

## NOUVEAU BRUNSWICK

## INCENDIES.

*Salmon River*—C. M. Bostwick & Co, scierie a. s. \$11,500.

*South Bay*—Terence Collins, mag. gnl. a. s. \$1000.

Les producteurs du beurre lui donnent, en général, la coloration jaunâtre traditionnelle à l'aide du jus de carotte. Afin d'éviter cette opération, quelques cultivateurs malins, d'après ce que rapporte la *Gazette des Campagnes*, utilisent l'influence des plantes sur la coloration du lait, et agissent sur la vache laitière elle-même, qu'ils prennent comme laboratoire. Ils mélangent, à cet effet, à la nourriture des bonnes bêtes certaines plantes telles que le souci officinal, le curcuma, le carthame des teinturiers, le caille-lait jaune, la garance. On sait d'ailleurs que la bourrache, la renouée, le sarrasin, la crête de coq colorent le lait en bleu; l'absinthe, la camomille, la navette sauvage l'ail sauvage rendent le lait acide et gâtent le beurre; enfin le chardon, l'artichaut, la petite oseille, la patience caillent le lait, tandis qu'au contraire cette coagulation est empêchée par la grassette commune et le caniole cochlearia. Voilà, en tout cas, pour nos agriculteurs quelques utiles indications qu'ils sauront certainement mettre à profit.

## BILODEAU &amp; RENAUD

COMPTABLES, AUDITEURS ET COMMISSAIRES,  
No. 15 rue St-Jacques, Montréal

Spécialité :

Règlement des Affaires de Faillites.

Téléphone 2003

## CHS. DESMARTEAU

Comptable, Auditeur et Commissaire

No 1598 rue Notre-Dame.

SPÉCIALITÉ :

RÈGLEMENTS D'AFFAIRES DE FAILLITES.

T. PREFONTAINE

H. BOURGOUIN

## T. PREFONTAINE &amp; CIE

Bois de Sciage et de Charpente

GROS ET DETAIL

Bureau : coin des rues NAPOLEON ET TRACY

STE-CUNEGONDE

Clos à bois, le long du Canal Lachine, des deux cotés. Téléphone Bell 811, Montréal.

Spécialité : Bois préparés de toutes façons, assortis par longueurs et largeurs en grande quantité.

## STANDARD GLOVE Co.

MANUFACTURIERS DE GANTS et  
MITAINES DE TOUTES SORTES EN  
DAIM, CHEVREAU FIN ET BUCK



BUREAU ET MANUFACTURE :

No 1623 rue Notre-Dame  
MONTREAL

P. S.—Nos voyageurs sont sur la route avec les échantillons; n'achetez pas sans les voir.

TOUR DU MONDE.—"Journal des voyages et des Voyageurs"—Sommaire du No 17 (25 avril 1896).  
1o A Travers la Bosnie-Herzégovine, par M. G. Capus, avec douze gravures d'après des dessins ou photographies;

2o A Travers le Monde.—La future capitale du Brésil; Les Isthmes américains; Merveilles Souterraines; Bibliographie; Dix gravures d'après des photographies.

3o Conseils aux Voyageurs.—Inventions Utiles. Chaque Livraison, 50 centimes.  
ABONNEMENTS : Un an, 26 fr. Six mois, 14 fr.  
Hachette et Cie, boulevard Saint Germain, 79, à Paris.

## Manufacture ...de... PINCEAUX

DE LONDON. ..

Employé sur tous nos pinceaux qui ont besoin d'être bridés. Aucun nœud nécessaire. Aucune charge extra. Demandez notre catalogue Pinceaux et Brosses de toutes descriptions ....

THOS. BRYAN, LONDON, Ont.

D. R. WHITEHEAD, Agent pour la Province de Québec.

Bureau et Salle d'échantillons: Batisse Impérial, 107 St-Jacques, MONTREAL.

Pinceau plat bridé  
prêt à être employé.Breveté en Angleterre, en  
Allemagne et en France.

Établie en 1830.

## BENNING &amp; BARSALOU

La plus ancienne maison d'Encanteurs en Canada.

Encanteurs de Commerce et Marchands à Commission.

86 ET 88 RUE ST-PIERRE, MONTREAL

Références : LA BANQUE DU PEUPLE, LA BANQUE DE MONTREAL

Encans opérés pour toutes les branches du commerce. Correspondances et consignations sollicitées. Avances de fonds au besoin. Retours prompts.

Téléphone 1744. Boîte de Poste 215.

Ventes de meubles traitées avec soin et promptitude. Nous pouvons opérer ces ventes avec tous les avantages possibles.

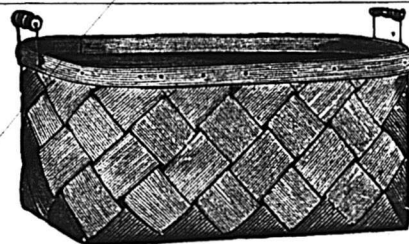
Paniers  
THE OAKVILLE BASKET GO.

La principale manufacture au Canada, de toute sorte de paniers en copeaux de bois (splint) depuis la plus petite boîte à fraises jusqu'au plus grand panier pour le linge.

Nous fabriquons également toutes sortes d'emballages pour les fruits, paniers pour le marché, boîtes de plantes pour jardiniers, boîtes pour cerises, mûres, etc., paniers de la contenance d'un minot, paniers à viande, en un mot, tous les genres de paniers en copeaux de bois (splint).

The Oakville Basket Co.  
OAKVILLE, ONT.Références des meilleures  
maisons de la ville.....

## LEMIEUX &amp; GIARD, Peintres d'Enseignes

SUCCESEURS DE J. A. ROBY.

DÉCORATIONS, DORURES.....  
TRAVAUX ARTISTIQUES, ETC.

Atelier : No 119 rue St-Dominique, MONTREAL

**PETITES NOTES**

Voici un moyen d'arrêter le hoquet, qui n'a jamais passé pour une maladie bien grave, mais qui fatigue beaucoup l'estomac lorsqu'il se prolonge. Dès qu'il se manifeste, on doit comprimer très fortement la pulpe digitale, l'extrémité interne du pouce contre celle du petit doigt de la même main. Il faut agir de cette manière pour l'une et l'autre main; cette pression met en contraction des muscles qui réagissent sur l'estomac et la gorge, et le succès est presque infaillible quand on recourt au procédé dès le début du hoquet.

On s'est naturellement préoccupé de chercher des moyens de conserver la tomate en hiver, en raison des nombreuses occasions où elle peut rendre des services. On recommande particulièrement la méthode suivante, qui a pour elle, en tout cas, une extrême simplicité. Cette méthode consiste, quand les gelées d'automne paraissent imminentes, à cueillir tous les fruits encore verts, à envelopper chacun d'eux dans un morceau de papier—papier de journal ou autre—et à emballer le tout dans des caisses emmagasinées au frais, dans un endroit où la congélation ne peut néanmoins se produire. On prend au fur et à mesure des besoins et on place les tomates dans un endroit chauffé et éclairé; elles mûrissent en quelques jours et sont excellentes à consommer.

L'ivrognerie est une des passions les plus malheureuses, car ceux qui s'y adonnent manquent le plus souvent de toute énergie pour lutter contre cette dégradante habitude. Pendant un de nos confrères de la presse anglaise a récemment détérré dans le numéro du 30 juin 1795 d'un antique journal, la *Bahama Gazette*, une annonce bien curieuse qui nous montre un ivrogne implorant l'aide de chacun pour triompher de son penchant. Voici le texte de cette annonce.

“ Comme le soussigné, par suite de sa pernicieuse habitude de s'enivrer, a fait grand dommage et a sa bourse et à sa personne, que d'ailleurs il est devenu odieux à toutes ses connaissances; comme, d'autre part, il se rend bien compte qu'il lui sera impossible de rompre avec la dite habitude, à moins de se trouver dans l'impossibilité absolue de se procurer aucune liqueur, il supplie, il implore chacun de refuser de lui vendre la moindre liqueur alcoolique, ni au comptant ni à crédit. Non-seulement il ne payera point à l'avenir les dettes qu'il pourrait ainsi contracter, mais encore il poursuivra tous ceux qui lui procureraient des liqueurs, en se basant sur ce fait qu'ils auront porté dommage aux intérêts temporels et éternels de l'humble, rangé et sobre serviteur d'un chacun, James Chalmers.”

On ne sait point si M. James Chalmers a réussi à se guérir de son vilain défaut; mais on conviendra que cette mise en interdit de soi-même n'est point banale.

Rien n'est plus ennuyeux que le mal de mer. Les voyages et les excursions vont reprendre, il est donc à propos de connaître le moyen de le prévenir:

Un correspondant de la *Nature* déclare que l'on évitera presque toujours le mal de mer en suivant docilement les recommandations suivantes:

Régler la respiration à l'unisson avec les mouvements du navire. Roulis et tangage se ramènent toujours comme résultants à des oscillations verticales: on se sent alternativement monter et descendre. Ceci observé, régler la respiration de manière à *expirer* quand on se sent monter, à *inspirer* quand on se sent descendre. Certaines personnes le font instinctivement; ce sont les privilégiés qui ne ressentent jamais le mal de mer. D'autres, et c'est le plus grand nombre, font le contraire. En se sentant monter on est tenté d'inspirer à pleins poumons; pour dilater ainsi la cavité thoracique, on abaisse le diaphragme: de là, compression de l'estomac qui s'élevait avec tout le corps suivant l'oscillation montante du navire, et, fatalement, la nausée. Faites l'inverse, videz les poumons en expirant, pendant cette période; aspirer pendant l'oscillation descendante; les mouvements du diaphragme sont à l'unisson de ceux de tout le corps, et par conséquent de l'estomac qu'il ne vient plus comprimer mal à propos. Il arrive souvent de sentir venir le malaise et de l'arrêter en quelques minutes en réglant ainsi la respiration. Cela ne demande qu'un peu d'attention au début, pour que le rythme de la respiration se règle machinalement.

Voici pour remplacer au besoin les différents filtres, malheureusement le procédé est un peu lent: il s'agit de la purification de l'eau par les mollusques.

La méthode nous est enseignée par les Chinois. Pour nettoyer la soie, ils ont

recours à une eau absolument pure, celle des ruisseaux de montagne étant la meilleure; jamais ils n'emploient celle des puits, mais parfois ils recourent aussi à celle des rivières en lui faisant subir une préparation préalable. On dépose l'eau dans un bassin où l'on place des mollusques (probablement des Paludines) qu'on y laisse une journée. Ces mollusques consomment les impuretés et l'eau devient parfaitement limpide. Chacun peut vérifier cette observation et constater comment l'eau la plus trouble est clarifiée par la présence des Limnées et d'autres mollusques de ce genre.

Voulez-vous vous assurer si vos murs sont humides? Rien de plus simple, en vous basant sur ce que la gélatine est extrêmement sensible à l'humidité.

Achetez chez le premier droguiste venu une tablette de gélatine que vous faites ramollir dans l'eau, puis que vous étendez avec les doigts sur une plaque de verre préalablement graissée, jusqu'à obtenir une feuille très mince et parfaitement unie. Laissez-la sécher à une température un peu élevée, puis découpez-la en petites plaquettes que vous conserverez dans un endroit bien sec. Soupçonnez-vous une muraille d'être humide? Vous promenez une de ces plaquettes lentement devant la muraille, et si elle passe ainsi devant une place humide, l'eau qui s'évapore toujours suffira pour la faire recroqueviller aussitôt, à condition qu'elle soit très mince.

**A VIS DE FAILLITE**

Dans l'affaire de

**A. BLAIS, Montréal.**

Les soussignés vendront à l'encan public, à leur bureau, No 97 rue St-Jacques, Montréal,

**Vendredi, 15 Mai 1896, à midi,**

l'immeuble ci-après désigné:

UN LOT DE TERRE situé sur la rue Centre, en la cité de Montréal, formant partie du lot No 2521, sur le plan et au livre de révoit officiels pour la municipalité de la paroisse de Montréal, contenant quarante-cinq pieds de largeur par quatre-vingt-cinq pieds de profondeur, mesuré française, borné en front par la rue Centre; à l'arrière par le résidu du dit lot; d'un côté par le No 2520, et de l'autre côté par le No 2522 avec les bâtisses sus érigées.

La dite propriété sera vendue sujette aux hypothèques et autres charges dont elle peut être grevée.

**KENT & TURCOTTE,**

97 rue St-Jacques, Montréal,

**MARCOTTE FRERES, Encanteurs.**



**G. G. GAUCHER**

FARINES, PROVISIONS, PRODUITS DE LA FERME

SEUL AGENT EN CANADA DE LA POUDRE ENGRAISSIVE et NOURRISSANTE pour les Chevaux et bêtes à cornes.

TONIQUE, STOMACHIQUE, DEPURATIVE et VERMIFUGE.

I et 93 RUE DES COMMISSAIRES

MONTREAL

**THIBAUDEAU BROTHERS & CO.**

Importateurs de

**Marchandises Seches**

332 RUE ST-PAUL,

THIBAUDEAU FRERES & CIE

**Montreal.**

— QUEBEC —

THIBAUDEAU BROTHERS & CO.

— LONDON —

SPECIALITÉ DE

**TAPIS & PRELARTS**



**Glacière de Famille...**

La plus moderne et la plus utile, faite en plusieurs grandeurs. Glacières pour hôtels, restaurants, etc. faites sur commandes....

**C. P. FABIEN, Fabricant**

3167, Notre-Dame, STE-CUNEGOND.

# Ventes par le Shérif

F. F. No 735.—Jean-Baptiste A. Riendeau vs Cléophas Chepette.

1o Un lot de terre situé dans le quartier Saint-Antoine, cité de Montréal, district de Montréal, connu sous le numéro trois cent quatre-vingt-seize (396), du cadastre du dit quartier Saint-Antoine; borné en front par la rue Saint-Jacques.

2o Un autre lot de terre situé au même lieu, connu sous le numéro trois cent quatre-vingt-dix-sept (397), du cadastre du dit quartier Saint-Antoine; borné en front par la rue Saint-Jacques.

Pour être vendus en mon bureau, en la cité de Montréal, le QUINZIEME jour de MAI courant, à DIX heures de l'avant-midi.

F. F. No. 764.—The Montreal Loan & Investment Company, vs. Wilfrid Pepin.

Un lot de terre situé en la paroisse du Sault-au-Récollet, district de Montréal; borné en front par l'avenue du Bois de Boulogne, connu sous le numéro deux cent treize (213), de la subdivision du lot officiel connu sous le numéro trois cent un (301), des plan et livre de renvoi officiels de la dite paroisse du Sault-au-Récollet—avec les bâtisses dessus construites.

Pour être vendu à la porte de l'église paroissiale de la paroisse du Sault-au-Récollet, le QUINZIEME jour de MAI courant à DIX heures de l'avant-midi.

F. F. No 1532.—L'honorable Francis E. Gilman vs. Camille Provost et al.

Un lot de terre situé dans la municipalité de Saint-Lambert, dans la paroisse de Longueuil, étant la partie nord-ouest du lot numéro cent soixante et douze, des plan et livre de renvoi officiels de la dite paroisse de Longueuil, contenant cent trente-huit pieds six pouces de largeur en front et cent trente-cinq pieds de largeur en arrière sur une profondeur de cent quatre-vingt-sept pieds sur la ligne de côté nord-ouest et cent cinquante-huit pieds sur la ligne du côté sud-est, le tout mesure anglaise, plus ou moins; borné en front au sud-ouest par la rue Victoria, avec les bâtisses sus-érigées.

Pour être vendu à la porte de l'église paroissiale de la paroisse de Longueuil, le QUINZIEME jour de MAI courant à DIX heures de l'avant-midi.

F. F. No 2493.—The Montreal Loan & Investment Company vs Alphonse Pepin.

Un lot de terre situé dans la paroisse du Sault au Récollet, connu sous le numéro deux cent onze, de la subdivision officielle du lot numéro trois cent un, des plan et livre de renvoi officiels de la dite paroisse du Sault au Récollet; borné en front par l'avenue du Bois de Boulogne—avec les bâtisses sus-érigées.

Pour être vendu à la porte de l'église paroissiale de la paroisse du Sault-au-Récollet, le SEIZIEME jour de MAI courant à DIX heures de l'avant-midi.

J. R. THIBAUDEAU,  
Shérif.

Bureau du Shérif }  
Montréal, 6 mai 1896. }

# BERNIER & CIE

## Marchands de Grains

EN GROS  
ET DETAIL

GRAINES DE SEMENCE,  
GRAINES FOURAGERES, Etc.

271 et 273, rue Cascaades

ST-HYACINTHE, QUE.

CORRESPONDANCE SOLICITÉE.



PROVINCE DE QUÉBEC.

DÉPARTEMENT DES TERRES DE LA  
COURONNE

Section des bois et forêts.

Québec, 28 avril 1896.

Avis est par le présent donné que, conformément aux sections 1331, 1335 et 1336 des statuts refondus de la province de Québec, les limites à bois ci-après désignées, suivant l'étendue donnée plus ou moins, et dans l'état où elles sont actuellement, seront offertes en ventes, à l'enchère, dans la salle de vente du Département des Terres de la Couronne, en cette ville, JEUDI, le VINGT-HUITIEME jour de MAI prochain, à DIX heures ET DEMIE A.M., à la mise à prix mentionnée ci-après vis-à-vis chaque limite :

Agence de l'Ottawa Supérieur.

	Superficie milles carrés.	Mise à prix par mille.
Iles du Lac Kaniwanaka, rivière Ottawa	2½	\$500
Bloc A, 5e rang, Nord, No 1	25	350
" " " Sud, No 1	25	350
" " " Sud, No 2	25	350
Bloc A, 1er rang, No 8a	1½	400

Agence de l'Ottawa Inférieur.

Rivière Rouge, Sud A	22	100
" " " F	49½	50
No. 34 A, Rivière Noire	8 1/10	100

Agence du Saguenay.

Laval, No. 2	1 1/10	14
--------------	--------	----

Agence de Rimouski-Ouest

Rivière Neigette	10 9/10	30
------------------	---------	----

Agence de Bonaventure-Ouest

Grande Cascapedia, No 2 Nord	24	25
" " " No 2 Sud	24	25
" " " No 3 Sud	16	25
Rivière au Saumon	36	25
Carleton, No 3	4	20

Agence de Gaspé-Centre

Rivière York, No 2 Nord	3	20
-------------------------	---	----

Conditions de vente

Ces limites seront adjudgées au plus haut enchérisseur sur paiement du prix d'achat au comptant ou par des chèques acceptés par une banque incorporée.

Les limites une fois adjudgées seront sujettes aux dispositions des règlements concernant les bois de la Couronne, en tant qu'ils sont en force ou qui pourront le devenir plus tard.

Des plans, indiquant les limites ci-dessus désignées, sont déposés au département des Terres de la Couronne, en cette ville, et au bureau des agents des terres et des bois pour les diverses agences où sont situées ces limites, et seront visibles jusqu'au jour de la vente.

N. B. Nul compte pour publication de cet avis ne sera reconnu si telle publication n'a pas été expressément autorisée par le département.

E. J. FLYNN,

2031 Commissaire des Terres de la Couronne.

## A VIS DE FAILLITE.

DANS L'AFFAIRE DE

J. GOBEIL

Waterloo, P. Q.

Les soussignés vendront à l'encan public, au No 69 rue St Jacques, Montréal.

Mercredi, 13 Mai 1896, à 11 heures a. m.,

l'actif de la faillite, comme suit :

Fonds de commerce de tweeds, merceries, chapeaux, chaussures, etc.	\$9,871 16
Mobilier de magasin	150 00
Roulant	170 00
	10,491 76
Meubles	235 10

Dettes d'après liste 10,726 76  
1,116 08

Le magasin sera ouvert le 11 mai.

KENT & TURCOTTE,

97 rue St-Jacques, Montréal.

MARCOTTE FRERES, Encanteurs.

## A VIS DE FAILLITE

DANS L'AFFAIRE DE

ANDRE LEFEBVRE,

FAILLI,

Les soussignés vendront à l'encan public, au plus haut et dernier enchérisseur, aux Salles de MARCOTTE FRERES, No 69, rue St-Jacques,

Lundi, le 1er de Juin prochain, à 11 h a. m.

Les immeubles ci-après décrits :

1er.—Un lot de terre, situé en la cité de Montréal, sur le niveau de la rue Brébeuf, connu et désigné aux plan et livre de renvoi officiels du village St-Jean-Baptiste, sous le No sept (7), subdivision No quatre-vingt-cinq (85), avec bâtisses dessus construites.

2me.—Un lot de terre, situé en la cité de Montréal, sur le niveau de la rue Brébeuf, connu et désigné aux plan et livre de renvoi officiels du village St-Jean-Baptiste, sous le No sept (7), subdivision quatre-vingt-six (86), avec les bâtisses dessus construites.

Pour toutes informations, s'adresser à

BILODEAU & RENAUD,

Curateurs.

15, rue St-Jacques, Montréal.

MARCOTTE FRERES, Encanteurs.



ON RECEVRA à ce bureau, jusqu'à VENDREDI, le 22 MAI prochain, des soumissions cachetées adressées au soussigné avec la suscription : " Soumission pour Barges à Trémie en Acier, " pour la construction et la livraison de deux barges à trémie en acier, conformément aux plan et devis exhibés au bureau de M. W. J. McCordock, surintendant du dragage, à St. Jean, N.B., au bureau de M. A. P. Lépine, édifice du Bureau de Poste à Québec; à la chambre du ministre, édifice du Bureau de Poste, à Montréal; au bureau de M. H. A. Gray, ingénieur résidant, édifice de la Confederation Life, à Toronto, et au Département des Travaux Publics, à Ottawa.

Les soumissions devront être faites sur les formules imprimées qui seront fournies, et être signées par le soumissionnaire eux-mêmes; aucune autre ne sera prise en considération.

Chaque soumission devra être accompagnée d'un chèque de banque accepté, pour la somme de \$1,000, payable à l'ordre de l'Honorable Ministre des Travaux Publics. Ce chèque sera confisqué si l'adjudicataire refuse de signer le contrat après notification, ou s'il ne l'exécute pas intégralement; il sera remis si la soumission n'est pas acceptée.

Le Département ne s'engage pas à accepter la plus basse ni aucune des soumissions.

Par ordre,

E. F. E. ROY,

Secrétaire.

Département des Travaux Publics, )  
Ottawa, 14 avril, 1896. ) 10-11

JOURNAL DE LA JEUNESSE.—Sommaire de la 1221e livraison (25 avril 1896).—La vengeance de Peaux-de-lièvre, par Gustave Toudouze.—La bicyclette, par Edmond Renoir.—Le roman de l'armurier, par Danielle d'Arthez.—Loch Leven, par El. Dall.—Chaque numéro, 40 cent.

ILLUSTRATIONS DE: A. Paris, Myrbach, E. Zier, etc.

ABONNEMENTS: Un an, 20 fr. Six mois, 10 fr. Bureaux à la librairie Hachette et Cie, 79, boulevard Saint-Germain, Paris.

## Chronique de Québec

Mercredi, 6 mai 1896

Nous venons de terminer la semaine des déménagements. Ils ont été nombreux, comme toujours, et ont naturellement entravé dans une certaine proportion la marche des affaires. Aussi tout en ayant été meilleur que dans les semaines précédentes, le commerce général s'est-il montré encore languissant. Ça était prévu du reste, par nos marchands qui n'en espèrent pas moins une saison très active.

Il y a lieu, en effet, de prévoir dès maintenant une amélioration notable dans l'industrie, dans les travaux publics d'intérêt local, dans le commerce de bois et partout dans le chiffre et la qualité des affaires qui devront se transiger dans notre ville.

L'industrie commence à donner des résultats qui, sans être des meilleurs, sont cependant de nature à satisfaire les besoins du moment et accusent un progrès marqué. J'en parlais aujourd'hui même avec un de nos grands fabricants de cuirs qui est convalescu, pour sa part, que le fort de la crise est maintenant passé. Cela prendra, dit-il, encore trois semaines ou un mois avant de pouvoir réaliser les effets de cette amélioration, mais le mieux est sensible de jour en jour. L'encombrement est naturellement la cause a signée pour le mauvais état du marché durant ces derniers mois.

La compétition Américaine dans les cuirs Dongola a été également une cause directe qui a contribué à miner notre

marché local, et cela s'explique. Il existe, aux Etats-Unis, des manufactures qui fabriquent jusqu'à 3000 douzaines de peaux par jour, lesquelles sont vendues à un bénéfice de cinquante centins par douzaine soit \$1,500 par jour. Il est facile dans ces conditions de lutter contre nos industries locales qui fabriquent disons 100 douzaines par semaine, donnant, avec le même bénéfice de cinquante centins par douzaine, un total de \$50 par semaine.

Il n'y a évidemment pas proportions dans les deux cas. Ce qui arrive c'est que nos fabricants de chaussures achètent leur Dongola sur les marchés américains, et y gagnent, malgré les droits de 17½ p. c., mais en même temps, une de nos bonnes industries locales se trouve minée. La concurrence vient aussi d'autres centres canadiens et contribue à déprécier notre marché québécois. Malgré tout cela, il y a sensible amélioration, comme je le disais plus haut.

Il est certain maintenant que le tramway électrique va demander au Conseil une extension de délai pour commencer ses travaux de construction. C'est malheureux pour notre classe ouvrière, et il est regrettable que des embarras financiers de la part de la compagnie adjudicataire du contrat aient aussi retardé une entreprise désignée d'intérêt public et dont toute notre population attendait tant de bien.

Mais enfin il faut toujours compter l'inévitable, et ce malheur, il est arrivé. Nous espérons toutefois que le conseil de ville va définir clairement sa position, dégager sa responsabilité et faire connaître aux contribuables les vraies

raisons de ce retard. En justice c'est son devoir de le faire. L'incertitude et les cachotteries dans ces sortes de choses sont toujours plus préjudiciables que des explications franches et complètes.

A défaut de ces travaux, il y aura ceux de voirie qui devaient être considérables et ceux de l'établissement d'un parc public.

Les négociations à ce sujet ont été habilement conduites par le maire qui, nous dit-on, a obtenu une concession importante des Dames de l'Hôpital-Général. Maintenant à l'œuvre, et le plus tôt possible dans l'intérêt de tous.

Il est d'autant plus facile aux autorités municipales de se lancer dans de nouvelles entreprises jugées nécessaires que le trésor civique accuse pour le dernier exercice financier un surplus de recettes sur les dépenses de \$23,819.00. Il est vrai qu'avec cette somme on aurait pu faire disparaître bien des ornières dans nos rues même les plus passantes, et bien des cloaques dans nos rues secondaires.

Mais enfin le surplus est là, il importe de l'employer sans délai en améliorations urgentes. Les caisses municipales s'accroissent aussi bien croyons-nous, de déficits que de surplus. Quand il y a des raisons d'ordre public pour les justifier.

*Strops*: "Barbades," 34 à 35c; "Porto-Rico," 33 à 34c; "Neuvitor," 40c; Nouvelle-Orléans, 25 à 30c.

*Conserves en boîtes*: Saumon, \$1.50 à \$1.60; Homard, \$2.00 à \$2.25; Pois, 95c à \$1; Blé-d'Inde, 85 à 95; Sardines domestiques, ½ boîte, 5c; do, importées, ½ boîte 10 à 12c.

# JOBIN & ROCHETTE

## Manufacturiers de CHAUSSURES

ATELIER et BUREAU:.....

Coin rues Colomb et Voltigeurs, St-Roch, QUÉBEC.

SUCCURSALE:.....

Bâtisse de la Rich. &amp; Ont. Nav. Co., Rue Dalhousie, B.-V., QUÉBEC.

ET MARCHAND DE

MARQUE... CLAQUES J.-CARTIER

EN GROS SEULEMENT.

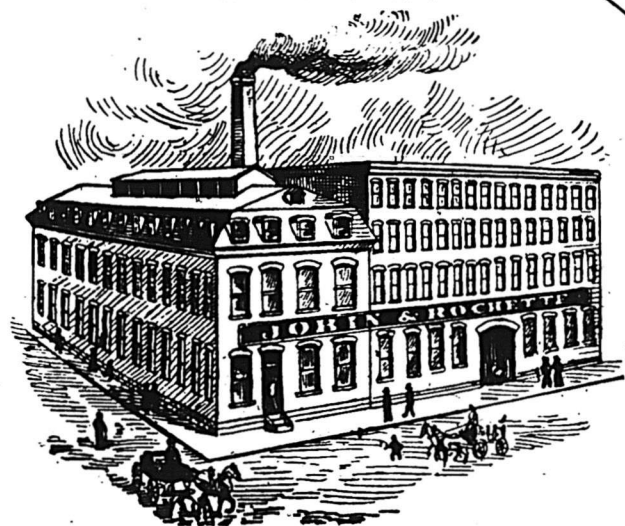

Grande nouveauté pour les saisons du Printemps et d'Eté. Et toujours en mains, assortiment complet de Chaussures de travail et fines et pour tous les goûts.

**SPÉCIALITÉS**: — Chaussures de couleur dans les patrons les plus nouveaux et sur les formes les plus nouvelles, ayant adopté pour ces ouvrages, les bouts "RAZOR," "AIGUILLE" et "PICCADILLY," qui sont la mode du jour.

Ayant aussi en mains, ouvrage fait au *Goodyear Sock Stich*.

Ayant aussi obtenu la Médaille d'Or à la dernière Exposition Provinciale, offerte par l'Honorable Joseph Shehyn, pour la meilleure collection de Chaussures fabriquées dans Québec-Est

Les commandes par lettres recevront toujours notre plus grande attention.

Soda à laver, de 80 à 90c; do à pâte, \$2.40; Empois, 4½c; do, satin, 7½c; caustique cassé, \$2.50 à \$2.75; Gros Drums, 2 à 2½c.

Allumettes: Cartes, \$3.00; Telegraph, \$3.75; Telephone, \$3.50; Dominion, Lévis et Royal, \$2.00; Dominion Extra, \$2.50; Phœnix, \$2.75.

Huile de charbon: Canadienne, 14½ à 15c; Américaine, 21c gal.; Huile noire, 8½c gal; Coal Tar, \$3 le qrt; Huile à machine, 20c gal; Huile de morue 32½ à 33c gal; Huile de Loup-Marin 32½ à 33c.

Raisins: Valence, "fine off stalk" 5 à 5½c do, Selected, 5½c; do, Layers, 6c; Currants, 4c; do, extra, 5c; Californie, 3 couronnes, 5 à 5½c; Californie, 2 couronnes, 4½c.

"Corn-starch" No 1, 6½c; do, No 2, 5½c la lb.

FARINE, GRAINS ET PROVISIONS

Semaine des plus actives; notre Bassin "Louise" est rempli de goëlettes en chargement pour les différents postes des deux côtés et les commandes sont abondantes, prix fermes — avec tendance à la hausse pour les farines:

Foin: Au 100 bottes, No 1. \$10.00 à \$10.50. Paille \$4.00 à \$4.50.

Provisions: Aucun changement pour cette semaine encore, les prix sont les mêmes, la demande est moyenne.

Farine (en poche): Fine \$1.25 à \$1.35; Superfine, \$1.50 à \$1.60; Extra, \$1.60 à \$1.70; Patente, \$2 à \$2.20; S. Roller, \$1.90 à \$1.95.

Grains: Avoine par 34 lbs 33 à 34c; son 75 à 80c; orge 55 à 60c; gruau \$3.50 à \$4.00.

Grains de semence: Mil canadien

\$2.75 à \$2.90; mil américain, \$2.10 à \$2.50; trèfle blanc, 15 à 18c; trèfle rouge, 8½ à 9½c; Alsike, 8½ à 9½c; lentille, \$1.20 à \$1.25.

Lard: Short Cut, \$15.50 à \$16.50; saindoux en seaux, \$1.30 à \$1.40; en chaudières, 7½ à 8c.

Une double bonne nouvelle qui prend de la consistance, c'est que: 1o Les marchands expéditeurs et les débardeurs de bord, se sont entendus sur une base sérieuse d'opération pour satisfaire les justes exigences des uns et des autres.

L'arrangement n'est pas définitif mais le sera, en toute probabilité lorsque sera publiée cette correspondance:

1o L'usage sans restriction des machines à vapeur, pour charger et décharger les vaisseaux;

2o Le temps extra sera comme suit: les jours de semaine, le quart au lieu de la moitié, comme actuellement; le dimanche, la moitié au lieu du double comme à présent;

3o Le nombre d'hommes employés sur les vaisseaux sera laissé à la discrétion de l'arrimeur qui devra cependant employer des hommes en nombre suffisamment pour faire l'ouvrage requis;

4o L'organisation d'un bureau d'arbitres à être choisis par les marchands et un autre par la société des ouvriers de bord. Toutes questions de dispute seront soumises à ce bureau dont, la décision sera finale.

Dans ces conditions, notre part aura't à peu près les mêmes avantages que celui de Montréal.

5o Le commerce de bois s'annonce comme devant être particulièrement

actif cette saison. si les arrangements ci-dessus sont ratifiés.

Il y a actuellement à Québec:

Pin Blanc .....	3,340,000	pieds.
" Rouge.....	153,520	—
Chêne.....	790,000	—
Orme.....	218,870	—
Frêne.....	118,320	—
Épinette .....	735,000	—

Il en arrive encore tous les jours de grandes quantités surtout de la vallée du Lac St-Jean. Et un mot cette ligne d'affaires s'annonce très bien cette année.

L. D

Ventes enregistrées de Québec.

Pendant la semaine terminée le 2 mai 1896.

QUARTIER ST-ROCH

Rue de la Reine. Lot 722, avec bâtisses, terrain 3410 pieds en superficie. Le shérif du district de Québec à Olivier Leblond; \$525 [96116].

QUARTIER ST-PIERRE

Rue Sault-au-Matelot. Lot 2201A, avec bâtisses, terrain 7392 pieds en superficie. Mme Maria Isabella Charlotte Bailly, épouse de Samuel Walton Townsend, à Louis Guérard; \$1100 [96127].

QUARTIER JACQUES-CARTIER

Rue Ste-Hélène. Lot 122, avec bâtisses, terrain 1110 pieds en superficie. Le shérif du district de Québec à David Blais; \$610 [96128].

Rue Ste-Marguerite. Lot 1709, avec bâtisses. Le shérif du district de Québec à Olivier Vocelle; \$1270 [96141].

D. RATRAY & SON,

Entrepôts: Rues Dalhousie, St-Paul et St-Andre, QUEBEC

Emmagasinage "franco ou en douane" à taux modérés. Marchandises reçues sur connaissements Assurance effectuée sur les marchandises hangarées, si on le désire. Téléphone 771.

CHARLES E. ROY MARCHAND ET IMPORTATEUR DE CUIRS

313-415-417 RUE ST-VALIER, ST-ROCH, - QUEBEC. SPÉCIALITÉ:—Cuir à semelle Spanish, Eagle, Penetang, Bracebridge, Slaughter, Cuir Rouge, Cuir à Harnais, Veau Français S. U. Lyon, Bals & Fils, et M. M. et D., Kid Elastique.

Aussi:—JOBBER EN CHAUSSURES.

Un assortiment d'Empeignes importées et toutes espèces de Fournitures pour chaussures.

CORRESPONDANCE SOLICITEE.

GRAINS DE SEMENCE

PLATRE A TERRE

Blé fite, rouge et blanc du Manitoba, Blé blanc de Russie, Blé à barbe d'Ecosse, Avoine Pois, Sarrasin, Lentille, Graine Mil canadien et américain, Graine Trèfle rouge, Alsike, blanc, Vermont, etc.

—AUSSI—

FLEUR, LARD, JAMBON, SAINDOUX, BARLEY, ETC., ETC.

J. B. Renaud & Cie, 126-140 rue St-Paul, Québec

Melasse NEUVITAS

Cette Melasse est sans contredit la plus belle et la meilleure qui ait été reçue dans le pays

Aussi EPICERIES, VINS ET LIQUEURS DE TOUTES SORTES

NAZAIRE TURCOTTE & CIE, - QUÉBEC.

Demandez nos BALAIS Les plus beaux, les meilleurs et les moins chers.

Voyez nos échantillons et nos listes de prix avant de donner vos commandes. NOS VOYAGEURS SONT SUR LA ROUTE.....

BOISSEAU & MARCOTTE IMPORTATEURS

SUCCESSEURS DE BOISSEAU & BELAND

No. 13 Rue Saint-Antoine, - QUEBEC.

LOUIS DESCHENES

Encanteur de Commerce

—ET—

Marchand à Commission

Avances faites sur consignations....

Emprunts négociés sur hypothèques

33, rue Sault-au-Matelot Basse-Ville, QUEBEC.!

SOIETE FRANÇAISE des FOURNEAUX-VITESSE DE L'INGENIEUR ROUZEE, PARIS

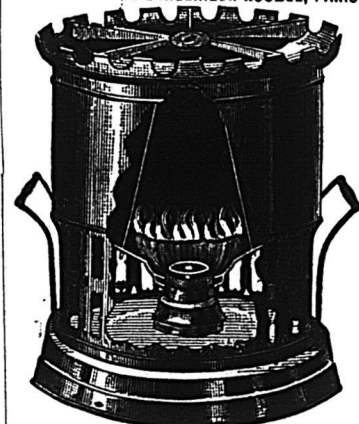

\$2.50

Brûlant tous les Pétroles

Sans odeur ni fumée.

A bec rond intensif à courant d'air. Vente en Gros.

ROYER & ROUGIER FRERES

55 rue St-Sulpice, MONTREAL.

Escompte spécial pour le commerce.

**QUARTIER ST-LOUIS.**

Rue Ste-Ursule. Lot 2709, avec maison etc, terrain, 5280 pieds en superficie. Mme Marie Emma Corinne Marcoux, épouse de Alphonse Kéroack à Mme Ann Longmuir, épouse de Frederick Billingsley ; \$5,000 [96132].

**ST-SAUVEUR**

Rue Aqueduc. Lot 1885, avec maison, etc, terrain, 85 de front, 77 en arrière et 43 de profondeur. Mme Oélina Sylvain, épouse de William Blouin à Pierre Asselin ; \$240 [96124].

Rue Hermine. Lot 802, avec maison, etc, terrain, 20 x 60. Israël Huart à Louis Audet dit Lapointe ; \$96 [96125].

**BEAUPORT**

La moitié indivise du lot 145, avec bâtisses, terrain 2 pchs 16 pds x 4 pches 14 pds. Louis Laplante à Louis Tremblay ; \$100 [96119].

La moitié indivise du dit lot 145, avec bâtisses. Abraham Simard à Alfred Tremblay ; \$80 [96120].

**ST-GABRIEL**

Lot 180, terrain, 90 arp. 30 pds en superficie. Thomas McBain à Andrew Lang ; \$160 [96123].

**PAROISSE NOTRE-DAME DES ANGES (Banlieu)**

Partie des lots 3 et 4. L'hôpital Général de Québec à la Cité de Québec ; \$500 de rentes annuelle constituée à 2½ 0/10 au capital de \$20,000 [96136].

**ANCIENNE LORETTE**

Lot 79, sans bâtisse, terrain 2 arp. x 2 arp. Pierre Tardif à Joseph Blondeau ; \$400 [96147].

**ST-AMBROISE**

Partie du lot 699, sans bâtisse. Pierre Daigle à Pierre Boivin ; \$50 [96151].

Lot 898 (terre à bois), ½ arp. x 27 arp. Mme Vve François Bédard à Théophile Sanfaçon ; \$12 [96157].

Partie des lots 628 et 629, avec maison etc. Mme Magdeleine Durand, épouse de Nazaire Cazeau à Damien Pageau ; \$700 [96158].

**HISTORIQUE DE LA FABRICATION DES CONSERVES ALIMENTAIRES**

L'industrie des conserves alimentaires ne date que du commencement de ce siècle et c'est en France que les moyens de conservation des viandes, légumes et fruits furent trouvés.

En 1809, le gouvernement français, désirant pourvoir les marins d'une nourriture plus hygiénique que les viandes salées et leur donner des produits maintenus à l'état frais pendant un certain temps, offrit un prix de 12,000 francs à l'inventeur du meilleur procédé de conservation.

Le prix fut accordé à Appert. Une lettre de Montalivet, alors ministre de l'intérieur, datée du 10 janvier 1810, lui confirma les prérogatives de son invention.

Son procédé consistait à conserver toutes les substances à l'état réellement frais, en les enfermant dans des vases hermétiquement clos et en soumettant simplement ces vases, pendant plusieurs heures, au bain-marie.

Il partait de ce principe que l'action du feu détruit, ou du moins neutralise tous les ferments qui, dans la marche ordinaire, produisent des modifications de nature à changer les parties constituantes des substances animales et végétales, en altérant leurs qualités.

Il fut reconnu que les denrées ainsi traitées pouvaient garder leurs différentes propriétés pendant longtemps. On leur donna le nom de conserves et la maison Appert fut fondée en 1812, pour en entreprendre la fabrication.

Le Conservatoire national des arts et métiers a placé le buste de cet inventeur de mérite dans la galerie de l'agriculture. Il reste de lui un ouvrage donnant la description exacte et détaillée de son procédé.

Mais le procédé, tout en se basant sur une idée juste en elle-même ne suffisait pas à neutraliser complètement les fer-

ments et lorsque survint la maladie sur les pommes de terre, à cette même époque, le procédé d'Appert devint parfois inefficace : tantôt on conservait, tantôt on ne conservait pas. Une modification ou plutôt un perfectionnement devenait nécessaire.

Ce fut Chevallier-Appert qui, en 1853 perfectionna le procédé en employant les chaudières autoclaves. En outre, il leur adapta un manomètre, mesurant, à un demi degré près, la chaleur nécessaire pour conserver les substances, sans nuire à leur fraîcheur et à leur saveur.

O'était une donnée certaine, supprimant l'indécision du procédé primitif.

Aujourd'hui, tous les moyens employés à la fabrication des conserves alimentaires, aussi bien en France que dans tous les autres pays du monde, sont basés sur les procédés initiateurs de cette maison.

Tout en continuant la préparation des viandes, légumes et fruits conservés, la maison Chevallier-Appert, pour accroître son champ d'action, déjà si vaste, et donner toujours un caractère d'utilité plus générale à son industrie prépare aujourd'hui les sortes de conserves les plus variées, d'un goût que le temps laisse dans toute sa fraîcheur. Dans les excursions aux endroits les plus déserts, les réceptions inattendues, il devient donc facile de se procurer les mets les plus longs à préparer par les meilleures recettes culinaires et que l'on n'a plus qu'à faire réchauffer au moment voulu.

Ces résultats ont donné à la maison dont nous parlons, une importance considérable : elle a obtenu les premières récompenses dans toutes les expositions : Hors concours à Paris 1889, M. Chevallier-Appert remplissant les fonctions de membre du Jury ; Grand-Prix à Anvers en 1894, il lui a été décerné récemment à Amsterdam un diplôme et médaille d'honneur de LL. MM. la Reine et la Reine Régente des Pays-Bas.

Placée en des mains si puissantes,

**SEMENCE---**

GRAINS ET GRAINES DE TOUTES ESPECES

PAR.....

**GEO. TANGUAY**

Magasins : 83 et 85, 34 et 86 rue St-André,

Bureau : 48 rue Saint-Paul, QUEBEC.

**GRAINS de SEMENCE**

BLE, AVOINE, ORGE, LENTILLES, BLE D'INDE A SILO, MIL CANADIEN ET AMERICAIN, TREFLE ROUGE, BLANC, ALSIKE

PLATRE A TERRE. SPECIALITE POUR CERCLES AGRICOLES.

**P. G. BUSSIERE & CIE, 3 a 11 rue Dalhousie, QUEBEC.**

**POUR LE PRINTEMPS**

Un choix considérable de..... **GRAINES DE SEMENCE**

Demandez nos prix et échantillons et vous serez certains d'avoir satisfaction chez

**J. A. PLAMONDON, Coin des rues Dalhousie et St-André, Basse-Ville, QUEBEC**

**Nouvelle Epicerie en Gros**

ASSORTIMENT COMPLET D'ÉPICERIES CHOISIES AVEC SOIN ET VENDUES

**Au plus bas prix du Marché**

DEMANDEZ LES CÉLÈBRES

**SAVONS et CAUSTIQUES**

de **T. BLOUIN & Fils**

ECHANTILLONS SUR DEMANDE.

**T. BLOUIN & CIE**

146 et 148, rue St-Paul

.... **QUEBEC**

**ASSORTIMENT CHAUSSURES**

**NOTRE STOCK DE CHAUSSURES EST LE PLUS GRAND DE LA PROVINCE**

**Chaussures en Gros**

Si vous désirez assortir votre stock de Chaussures, écrivez-moi. J'ai tous les genres, toutes les qualités et tous les points constamment en main.

**Chaussures Fines, Légères, Formes Nouvelles**

**Chaussures Fortes, Solides, Durables**

Aussi toujours en main : **Claques, Vernis, Lacets.**

**J. H. BEGIN, St-Roch, Québec.**

L'industrie des conserves alimentaires, tend à occuper tous les jours une place plus prépondérante que ne feront que développer du reste nos tendances actuelles. Nous sommes heureux de voir, à la tête des nombreuses fabriques installées depuis un siècle, celle qu'avait fondée Appert, l'inventeur, et nous ne pouvons qu'applaudir au légitime succès qui récompense l'immense portée de la découverte qui a pris naissance dans cette établissement.

Tous nos lecteurs savent que cette importante maison est représentée au Canada par MM. And. Brisset & Fils.

### NOTES SPECIALES.

Le fil de lin "Barbour's" se trouve chez tous les bons marchands, l'avez-vous en stock ?

Les cornichons de la marque "Beaver" se trouvent chez tous les épiciers en gros de Montréal.

M. D. O. Brosseau offre un lot de mélasses de Ponce de tout premier choix, supérieures à celles de Barbades.

La Pure Gold Mfg Co. n'a plus que mille caisses de Cataup aux Tomates de la récolte de 1895. Il se vend très vite.

MM. L. Chaput fils & Cie viennent de recevoir une consignment de Sauce Worcester de Paterson et de Café Camp, arrivée par SS. Concordia.

La Pure Gold Mfg Co. a fait une importation considérable de feuilles de Persil. Elle les prépare actuellement et les mettra sur le marché cette semaine.

MM. Hudon, Hébert & Cie. viennent de recevoir la marmelade d'Orange de Séville, nouvelle récolte de Batger, ainsi que ses gelées nonpareil.

Rose et Laflamme agents de la American Cereal Co., signalent une augmentation dans la vente des aliments pour le déjeuner : Quaker Oats et Pettijohns Bear Brand. La qualité le veut ainsi.

MM. Roméo Prévost & Cie, comptables, auditeurs, curateurs, commissaires, font une spécialité de liquidation de faillites. Argent à prêter.

Chambres Nos 41 et 42, bâtisse des "Chars Urbains," Montréal.

MM. W. Boulter & Sons, de Toronto, ont en mains des conserves de pommes mises en boîtes de 1 gallon et de 3 lbs, qu'ils offrent à très bon marché actuellement. La magnifique étiquette collée sur les boîtes attire la vue et les fait vendre rapidement. Ecrivez leur un mot et ils vous feront des prix avantageux.

Nous accusons réception d'une jolie médaille en aluminium, frappée spécialement pour l'annonce du fil de lin "Barbours, les marchands qui désireraient s'en procurer, devront s'adresser à

l'agence de cette manufacture à Montréal, Thos. Samuel & Sons, rue St-Hélène.

Dans le commerce de bois de sciage, NM. T. Préfontaine & Cie, occupent une des premières places. Leurs clos à bois contiennent une énorme quantité de bois en tous genres et les personnes qui ont l'intention de construire trouveront à se fournir de tout le bois nécessaire, à des conditions exceptionnellement avantageuses.

### Ventes de Fonds de Banqueroutes par les Curateurs

Chez Edw. Radford. Le stock de John Hector consistant en marchandises sèches et merceries à S. Roman, moyennant 50¢ dans la piastre.

Chez Jos. R. Fair. Le stock de Rudolph Frères consistant en tweeds, vêtements, etc, à Rae & Donnelly moyennant 50c dans la piastre.

Chez John W. Ross. Le stock de la Cie de Publication et de Lithographie Sabiston à un nouveau syndicat pour environ \$6,000.

Chez Kent & Turcotte. Le stock de Ed. Denis, de Rigaud, magasin général à N. Benoit moyennant 40c. dans la piastre.

Chez Kent & Turcotte. Le stock de Geo. Smith, de Lachine, magasin général à R. Michaud & Cie moyennant 65c. dans la piastre.

## The MERCHANTS & BANKERS INTERNATIONAL GUARANTEE Co. OF BRITISH NORTH AMERICA

Qui a fait application pour obtenir son incorporation sous l'Acte de la Puissance du Canada, est considéré comme devant être une entreprise dont les actions seront un des meilleurs placements pour toutes les classes, principalement pour les petits capitalistes. Le système adopté par cette compagnie et son genre d'affaires feront de ses actions des valeurs payantes, rapportant des dividendes égaux à ceux des meilleures valeurs existant actuellement. C'est le moment de souscrire. Nous vous donnerons par la maille ou à notre bureau des informations complètes qui vous convaincront...

S'ADRESSER :

13, 15 et 17, Cote St-Lambert

M. & B. I. G. Co. of B. N. A.

MONTREAL

## ALFRED ROBITAILLE DIT



Qu'il ne vend pas de *compound vinegar*, ni aucun autre des articles malsains introduits dans le commerce sous le nom de vinaigres, mais, au contraire, qu'il offre à sa clientèle le vinaigre le plus pure et manufacturé avec le plus grand soin.

SA CELEBRE MARQUE..... "EUREKA"

Est connue dans tout le Dominion,

QUI ETES-VOUS DES DEUX ?

L'Acheteur Imprévoyant DIT : L'Acheteur Sage DIT

Pourquoi perdre mon temps en lisant cette annonce. Je fais assez bien comme cela.

QUE FAIT-IL ?

Il passe l'annonce sans la lire.

Un bon vinaigre est exactement ce que mon commerce a besoin.

QUE FAIT-IL ?

Il nous envoie immédiatement Vinaigre Eureka ..... un ordre pour du

RESULTAT : L'acheteur imprévoyant perd sa clientèle en vendant des mauvais vinaigres. L'acheteur sage augmente son commerce en vendant l'EUREKA.

Etes-vous un acheteur imprévoyant ou un acheteur sage ?

ALFRED ROBITAILLE, QUEBEC.

## LA BANQUE JACQUES-CARTIER

DIVIDENDE No 3

Avis est par le présent donné qu'un Dividende de trois pour cent (3 p. c.) pour les 6 mois courants, égal au taux de six et demi pour cent par an a été déclaré sur le capital payé de cette institution et sera payable au bureau de la banque à Montréal, le et après lundi, le premier juin prochain. Les livres de transfert seront fermés du dix-sept au 31 mai inclusivement.

L'assemblée générale annuelle des actionnaires aura lieu au bureau de la Banque à Montréal, mercredi, le dix-sept juin prochain, à midi.

Par ordre du Bureau de Direction.

TANCREDE BIENVENUE, Gérant.

J. W. HILL

Propriétaire d'Entrepôts

ENTREPOT  
REFRIGERATEUR PUBLIC  
POUR EFFETS PERISSABLES  
EN DOUANE OU LIBRES.

ENTREPOT No 73

Magasin : coin des rues William et Queen  
Bureau : 48 rue William

MONTREAL

THE EDWARD CAVANAGH CO'Y

MANUFACTURIERS ET IMPORTATEURS

DE QUINCAILLERIES,  
HUILES,  
PEINTURES,  
CHARBONS, ETC.

2547 à 2553 rue Notre-Dame, MONTREAL

Coin de la rue des Seigneurs.

Bell Tel. 8025

**NOS PRIX COURANTS**

Nos Prix Courants sont révisés chaque semaine. Ces prix nous sont fournis pour être publiés, par les meilleures maisons dans chaque ligne; ils sont pour les qualités et les quantités qui ont cours ordinaire dans les transactions entre le marchand de gros et le marchand de détail, aux termes et avec l'escompte ordinaire. Lorsqu'il y a un escompte spécial, il en est fait mention. On peut généralement acheter à meilleur marché en prenant de fortes quantités et au comptant. Tous les prix sont ceux du marché, en général et aucune maison ou manufacture n'a le pouvoir de les changer à son avantage, sauf pour ses propres marchandises qui sont alors cotées sous son propre nom et sa propre responsabilité. La Rédaction se réserve le droit de refuser ce privilège à quiconque en abuserait pour tromper le public.

PRIX COURANTS.—MONTREAL, 7 MAI 1896

**Allumettes.**

Télégraph, la caisse.....	\$3 50
Tiger " " " " " "	3 00
Telephone " " " " " "	3 30
Parlor " " " " " "	1 75
Frêt payé à destination et 20c. en moins par caisse pour 5 caisses et au-dessus, assorties ou non.	

**BRYANT & MAY.**

Robert Greig & Co., agent

Safety No 9 grosse	2 00
" " 10 " "	1 10
Tiger " 2 " "	5 00
" " 4 " "	2 00

**Articles divers.**

Briques à couteaux, doz.	\$0 35	0 37 1/2
Bouchons communs gr.	0 18	0 30
Bleu Parisien.....	0 11	0 13
<b>Brûleurs pour lampes</b>		
No 1, doz.....	0 09	1 00
No 2. " " " "	0 00	0 75
No 3. " " " "	0 00	0 70
Bougie Paraffine, lb.....	0 11	0 11 1/2
" London Sperm.....	0 10	0 10 1/2
Câble coton 1/2 pce., lb.....	0 13	0 14
" Manilla, lb.....	0 12	0 14
" Sisal, lb.....	0 07 1/2	0 08 1/2
" Jute, lb.....	0 08 1/2	0 09
Chandelles suif, lb.....	0 00	0 09
Cartes à jouer, doz.....	0 25	3 50
Épingles à linge, bt. 5 gr	0 00	0 60
3 fils. 4 fils.		
Ficelles.....30 pieds.....	0 40	0 70
" " " " " " " "	0 50	0 90
" " " " " " " "	0 60	1 20
" " " " " " " "	0 75	1 35
" " " " " " " "	0 90	1 60
" " " " " " " "	1 25	2 10
Graine de canari, lb.....	0 03 1/2	0 04
" canari paq., lb.....	0 06	0 08
" chanvre, lb.....	0 33 1/2	0 04
" Rapée, lb.....	0 06	0 07
Lessiv concentré, com.....	0 30	0 40
" pur.....	0 65	0 70
Mèches à lampes No. 1.....	0 16	0 20
" " " " " " " "	0 13	0 15
" " " " " " " "	0 12	0 13
Pipes, en boîtes.....	0 65	0 90

**Cafés.**

Cafés rôtis.

Standard Java.....	36c
Old Gov. " " " " " "	34 1/2c
Imperial " " " " " "	31 1/2c
Arabian Mocha.....	36c
Pure " " " " " "	33c
Standard Java et Mocha.....	36c
Old Gov. Java et Mocha.....	35 1/2c
Java Siftings.....	31 1/2c
Jamaïque.....	28c
Maracaibo.....	30c
Rio.....	2 1/2 à 27c

**Chocolats et Cacaos.**

Cacaos Cowan.

Hygiénique, en tins de 1/2 lb dz.	3 75
" " " " " " " "	3 25
" " " " " " " "	5 lb lb. 0 55
Essence cacao, non sucré, p. dz	1 40
" " " " " " " "	sucré, tins 1/2 lb dz 2 25

**Chocolats Cowan :**

Queen's dessert, 1/2 et 1/4 lb.	0 40
" " " " " " " "	6 div. 0 42
Mexican Vanilla, 1/2 et 1/4 lb.	0 35
Parisien, marc. à 5c la lb.	0 30
Royal Navy, 1/2 et 1/4 lb.	0 39
Chocolat icing paq. 1 lb. la dz.	2 25
Pearl Pink Icing " " " "	1 25
White Icing " " " "	1 75

**Cacao Rowntree's Elect.**  
Robert Greig & Co., agents.

Petites boîtes..... doz.	1 65
1/2 lbs..... doz.	2 40
1 lbs..... doz.	4 60
Chocolat "Diamond" lb	0 24
" Queen..... lb	0 40

**Felix Potin :**

Chocolat, qualité No 1, lb.....	0 27 1/2
" " " " " " " "	3, lb..... 0 35
Cacao, boîte 1/2 lb.....	0 27 1/2

**Chocolat Fry.**

Caracas 1/2 boîte de 6 lbs..... la lb	0 42
Vanille 1/2 " " " " " "	0 42
Gold Medal (sucré) " " " " " "	0 29
Pur non sucré 1/2 " " " " " "	0 42
Diamond 1/2 et 1/4 " " " " " "	0 24
Monogram 1/2, 6 div. " " " " " "	0 24

**Cacao Fry.**

Concentré 1/2 et 1 lb boîte de 1 doz	2 40
Homéopathique 1/2 bte 14 lbs la lb	0 33
" " " " " " " "	12 lbs la lb 0 33

**Confitures et Gelées**

Confitures :

Crosse et Blackwell, doz...1.90 à 2.50

De Michel Lefebvre et Cie :

Canistres de 1 et 2 lbs..... la lb.	0 13
do " " " " " " " "	3, 4 et 5 lbs. " 0 12
do " " " " " " " "	6, 7 et 10 lbs. " 0 11
Seaux de 7 lbs..... la lb.	0 12
do " " " " " " " "	14 " " " " " " " " 0 11 1/2
do " " " " " " " "	28 " " " " " " " " 0 11
Tumblers de 8 onces..... la douz.	\$1 25
do de 1 lb..... " " " "	2 25

D. A. C. Dionne :

Canistres de 1 lb..... douz	1 50
do de 2 lb..... douz	2 60

**Gelées**

Michel Lefebvre & Cie.

Canistres de 1 et 2 lbs..... la lb.	0 11
do " " " " " " " "	3, 4 et 5 lbs. " 0 10
do " " " " " " " "	6, 7 et 10 lbs. " 0 09 1/2
Seaux de 7 lbs..... la lb.	0 10
do " " " " " " " "	14 " " " " " " " " 0 09 1/2
do " " " " " " " "	28 " " " " " " " " 0 09
Tumblers de 8 onces..... la douz.	\$1 25
do de 1 lb..... " " " "	2 25

**Lazenby.**

Tablettes de Gel., 13 variétés. pts 1 20

**Conserves alimentaires.**

Légumes.

Blé d'Inde..... doz.	0 75	0 90
" Yarmouth 2lbs " " " "	0 00	1 50
" Windsor " " " " " "	0 89	0 85
Hoegg Baked Beans.....	1 20	1 25
Windsor " " " " " "	1 20	1 25
Haricots de Boston.....	2 10	2 25
Pois canadiens 2 lbs.....	1 05	1 10
Petits pois français..... boîte	0 10	0 11
" " " " " " " "	1/2 " " " " " " " " 0 13	
" " " " " " " "	extra fins. boîte 0 15	0 16
" " " " " " " "	extra surfins " 0 17	0 18
Tomates..... doz.	0 75	0 90
Haricots verts " " " " " "	0 80	0 90
Champignons la boîte " " " " " "	0 14	0 24
Truffes " " " " " "	4 80	5 00
Olives Pints..... " " " " " "	4 50	5 50
" " " " " " " "	1/2 Pints " 2 59	3 00
Citrouilles, 3 lbs..... " " " " " "	0 91	0 95
Asperges..... " " " " " "	4 00	4 50

**Fruits :**

Ananas, 2 et 3 lbs..... doz.	2 25	3 00
Bluets, 2 lbs..... " " " " " "	0 00	0 80
" " " " " " " "	3 lbs..... " 0 00	1 05
Fraises, 2 lbs..... " " " " " "	2 00	2 10
Framboises, 2 lbs..... " " " " " "	1 75	1 90
Pêches, 2 lbs..... " " " " " "	2 00	2 10
" " " " " " " "	3 lbs..... " 2 75	3 00
Poires, 2 lbs..... " " " " " "	1 75	2 00
" " " " " " " "	3 lbs..... " 2 30	3 00
Pommes, gal..... " " " " " "	1 90	2 01
" " " " " " " "	3 lbs..... " 0 85	0 91
" " " " " " " "	2 lbs..... " 0 00	0 59
Prunes, 2 lbs..... " " " " " "	1 75	2 00

**Poissons :**

Clams, 1 lb..... doz.	1 50	2 00
Homards boîte ronde.....	2 00	2 00
" " " " " " " "	boîte plate. " 2 50	2 60
Hutres, 1 lb..... dz	1 39	1 40
" " " " " " " "	2 " " " " " " " " 2 20	2 40
Maquereau..... " " " " " "	1 30	1 40
Sardines 1/2 françaises. boîte	0 08	0 25
" " " " " " " "	françaises. " 0 16	0 35
Smelts (Eperians)..... doz.	0 50	0 00
Saumon boîte ronde.....	1 20	1 40
" " " " " " " "	plate. " 1 57	1 75
Harengs marinés.....	1 60	1 65
Anchois.....	3 25	0 00
Harengs aux Tomates	1 55	1 69
Anchis à l'huile.....	3 25	4 50
Sardines Royan à la Vatel.....	0 00	0 15
Sardines Royan à la Bordelaise.....	0 00	0 15
Thon à la Vatel, jarre	0 00	0 27 1/2

**Union Sardinière.**

Sardines à l'huile 1/2 caisse	0 00	9 50	
" " " " " " " "	" " " " " " " "	0 00	13 00
" salée, quarts 3 min.	0 00	8 00	
" " " " " " " "	1 " " " " " " "	0 00	3 50

**Viandes en conserve :**

Corned Beef, 1 lb..... doz.	0 00	1 45	
" 2 lbs..... " " " " " "	" " " " " " " "	2 45	2 50
" 4 lbs..... " " " " " "	" " " " " " " "	0 00	5 00
" 6 lbs..... " " " " " "	" " " " " " " "	0 00	8 00
" 14 lbs..... " " " " " "	" " " " " " " "	17 50	17 75
Langue, 1 lb.....	3 25	3 35	
" 2 lbs.....	6 25	6 50	
Langue de bœuf, 1/2 lb.	7 00	7 10	
" " " " " " " "	2 lb.....	8 40	8 70
" " " " " " " "	3 lbs.....	12 50	12 75
English Brawn.....	1 40	1 50	
Bœuf (chipped dried).....	2 40	2 50	
Dinde, 1 lb.....	2 20	2 25	
Pâtés de foie gras.....	5 25	8 01	
Pieds de cochon, 1/2 lb.	0 00	2 30	
Poulets, 1 lb.....	2 20	2 25	

**Lazenby's.**

Soupes Real Turtle..... doz	0 00	9
" assorties.....	3 00	3 75
" boîtes carrées	0 00	1 65

**Johnston's.**

Fluid Beef No 1, bts 2 onces doz	3 00
" " " " " " " "	No 2 " " " " " " " " 5 00
" " " " " " " "	No 3 " " " " " " " " 8 75
" " " " " " " "	No 4 " " " " " " " " 11 25
" " " " " " " "	No 5 " " " " " " " " 27 00
Staminal, bouteille 2 onces	3 00
" " " " " " " "	" " " " " " " " 4 " " " 6 00
" " " " " " " "	" " " " " " " " 8 " " " 9 00
" " " " " " " "	" " " " " " " " 16 " " " 12 75
Fluid Beef (cordial, bt. 20 on.	15 00
Milk granules, caisse de 4 doz	6 00
" " " " " " " "	avec céréales " 5 55

**Société "La tilia."**

Poudre de viande, le flacon.....	1 25
Chocolat à la viande, lb.....	1 50
Cacao à la viande, la boîte.....	1 25

**Sauces et Marinades.**

Marinades Morton..... doz.	2 30	2 70
" Crosse & Blackwell, doz.	0 00	3 25
" Suffolk, 20 oz..... doz.	0 00	2 10
Marinad. Suffolk, 16 oz. dz.	0 00	1 80
Essence d'anchois, dz.....	0 00	3 25
Catsup de champignons dz	0 00	2 15
Sauce Worcester, 1/2 chop.	3 50	3 75
" " " " " " " "	chop. 6 25	6 50
" " " " " " " "	Harvey, 1/2 chop. 3 25	3 50
Catsup de tomates.....	1 00	4 00
" de champignons.....	1 20	3 40
Sauce aux anchois.....	3 25	3 50
Sauce Chili.....	3 75	4 00

**Catsup de Robert Greig & Co.**

B. B. bouteille grosse	7 20
" " " " " " " "	" " " " " " " " 10 20
En flûte " " " " " "	" " " " " " " " 12 00
Couvercle vissé " " " " " "	" " " " " " " " 21 00

# La Compagnie Générale d'Importation du Canada, (LIMITÉE)

**CAPITAL - - \$150.000**

REPRESENTATIONS, MONOPOLES DE MAISONS FRANÇAISES ET ETRANGERES, IMPORTATIONS EN GROS.

La Cie Générale d'Importation du Canada assure aux importateurs de gros, des relations directes auprès des maisons représentées par elle et auprès de toutes celles dont les produits s'importent au Canada sous leurs marques personnelles.

SUCCURSALES DE LA COMPAGNIE GÉNÉRALE D'IMPORTATION

FRANCE - PARIS - 20 rue Richer.  
ALLEMAGNE - NUREMBERG - 15 Theresienstrasse.  
BELGIQUE - ANVERS - 20 Qual Jordaens.

Monopole pour Parfumerie, Produits Pharmaceutiques, Produits Alimentaires, Articles de Paris, Produits de grosse fabrication, Etc., Etc.

**5 et 7 rue de Bresolles, MONTREAL.**



PRIX COURANTS.—MONTREAL, 7 MAI 1896

St L. high grade	doz.	3 20
Pepper sauce	grosse	15 00
<b>Marinades de L. A. Dansereau &amp; Cie</b>		
Horse Head Brand No. 1	20 oz doz	1 60
" "	" "	1 40
Gladstone	" "	1 05
Ketchup "No 2	20 oz doz	93
<b>A. C. Dionne</b>		
Corachons arom	doz.	0 00 1 50
<b>Cirages, Mines et Vernis.</b>		
Cirages français	doz	0 25 0 70
" canadiens	"	0 21 0 60
Mine Royal Dome g.	"	1 70 0 03
" James g.	"	2 40 0 00
" Rising Sun large doz	"	0 07 0 70
" small doz.	"	0 03 0 40
" Sunbeam large doz.	"	0 00 0 70
" small doz.	"	0 00 0 35
Silverino grande, doz.	"	0 00 0 75
Vernis à harnais, gal.	"	0 00 1 80
" doz.	"	1 10 1 20
" à tuyaux, gal.	"	0 00 0 90
" Parisien, doz.	"	0 70 0 75
" Royal polish, doz	"	0 00 1 25

<b>Drogues et Produits Chimiques</b>		
Acide carbonique	"	0 30 0 40
" citrique	"	0 50 0 55
" oxalique	"	0 10 0 12
" tartrique	la lb.	0 33 0 35
Aloès du Cap	"	0 14 0 15
Alun	lb.	0 013 0 03
Bicarbonate de Soude, bri.	"	2 35 2 75
Bichrom. de Potasse, lb.	"	0 10 0 12
Bleu (carré)	"	0 10 0 16
Borax raffiné	"	0 06 0 08
Bromure de Potass.	"	0 55 0 60
Campbre américain	"	0 80 0 90
Campbre anglais, lb.	"	0 85 0 95
Cendres de soude,	"	0 014 0 02
Chlorure de chaux,	"	0 023 0 05
Chlor. de Potasse	"	0 29 0 25
Couperose, 100 lbs.	"	0 75 1 00
Crème de tartre,	"	0 30 0 35
Extrait de Campeche lb.	"	0 10 0 11
Extrait de en paquets lb.	"	0 12 0 14
Glycérine	lb.	0 22 0 26
Gomme arabique,	lb.	0 50 1 25
Gomme épinette,	lb.	0 00 0 25
Indigo Bengal,	lb.	1 50 1 75
Indigo Madras	lb.	0 60 0 80
Iodure de potasse,	lb.	4 00 4 25
Opium	lb.	4 50 4 75
Phosphore	lb.	0 06 0 75
Salpêtre	lb.	0 08 0 74
Sels d'Epsom	100 lbs	1 50 3 00
Sel de soude,	100 lbs	0 90 0 95
Soda caustique 60°	100 lbs	1 75 2 00
Soda caustique 70°	100 lbs	2 00 2 40
Soda à laver par 100 lbs.	"	0 75 0 85
Soda à pâte par baril.	"	0 00 2 50
Soufre poudre lb.	"	0 013 0 03
Soufre bâtons	"	0 013 0 03
Soufre en sac (rock) par 100 lbs.	"	1 50 2 00
Strychnine,	oz.	0 80 1 00
Sulfate de cuivre,	lb.	0 05 0 67
Sulfate de morphine	lb.	1 80 2 00
Sulfate de quinine,	oz.	0 40 0 45
Sumac,	la tonne	60 70 00
Vert de Paris	lb.	0 14 0 15
Vitriol	"	0 05 0 08

**Empois et Féculés.**  
 EMPOIS  
 De la Brantford Starch Co. Ltd.  
 Empois de buanderie :  
 Canada Laundry, btes de 40 lbs. 0 043  
 White Laundry, qualité extra :  
 Cartons, 3 lbs., caisses 36 lbs. 0 053

Barils, 175 lbs.	"	0 043
Quarts, 107 "	"	0 043
Lily White Gloss :	"	"
Quarts, cristaux extra grands.	"	0 063
Cartons, fantaisie, 1 lb., caisses 36 lbs.	"	0 07
Boîtes à couvercle mobile, 8 à la boîte de 48 lbs.	"	0 07
Canistres de fer blanc émaillé, 8 à la caisse de 48 livres	"	0 07
Cartons de fantaisie, 6 livres caisses 36 livres	"	0 07
Brantford Gloss :	"	"
Boîtes fantaisie, 1 lb. cais. 36 lbs.	"	0 073
Erantford Cold Water Rice Starch :	"	"
Boîtes fantaisie, 1 lb. cais. 36 lbs.	"	0 09
Canadian Electric Starch, boîtes de 40 paq. font.	"	3 00
<b>FÉCULES (pour la cuisine)</b>		
Challenge Preparer Corn Starch paq. 1 lb., boîtes 40 lbs	"	0 053
No. 1 Pure Prep red Co n. paq. 1 lb., boîtes 40 lbs.	"	0 063
Fret payé en lot de 10 boîtes pour toute localité de Québec, d'Ontario à l'est de North Bay.	"	"

<b>Epices pures.</b>		
Poivre blanc, rond	lb.	0 12 0 15
" moulu	"	0 15 0 18
" noir, rond,	"	0 07 0 09
" moulu	"	0 11 0 12
" rouge (Cay.) moulu	"	0 22 0 0
Cannelle, moulu,	"	0 13 0 15
" en nattes	"	0 10 0 12
Clous de girofle,	"	0 15 0 20
" ronds,	"	0 10 0 13
" carrés,	"	0 10 0 12
Cassia en nattes	"	0 10 0 12
Gingembre Jam. moulu	"	0 20 0 25
" racines	"	0 15 0 20
Muscade blanche,	"	0 40 0 60
" non blanche,	"	0 61 0 75
Macis moulu	"	0 00 0 97
Piment (clous ronds)	"	0 10 0 00
Allspice moulu	"	0 13 0 15
Mixed Spice moulu Tin	"	"
1 oz	"	0 42 0 45
Who's Pickle Spice	"	0 15 0 20

<b>Essences et Extraits.</b>		
<i>Crown Brand</i>		
<i>Robert Greig &amp; Co.</i>		
1 ounce	London	grosse 6 00
2 "	Anchor	" 12 00
4 "	"	" 20 00
1 "	plate crown	" 10 80
2 "	"	" 18 00
2 "	carré	" 21 00
2 1/2 "	ronde	" 24 00
4 "	bouchée	doz. 3 00
4 "	bouchon verre	" 3 50
8 "	bouchée	" 6 00
8 "	bouchon verre	" 7 00

<b>Fruits Secs.</b>		
Abricots Calif.	la lb.	0 13 0 15
Amandes molles	"	0 19 0 10
" molles	"	0 10 0 12
" écalées	"	0 21 0 22
" amères écalées	"	0 41 0 45
Dattes, en boîtes	"	0 043 0 05
" en sacs et pallions	"	0 034 0 04
Figues, sèches en bts.	"	0 074 0 15
" en sacs	"	0 04 0 05
Nectarines Californie.	"	0 10 0 11
Noisettes (Avelines)	"	0 08 0 09
Noix Marbot	"	0 094 0 11
" Grenoble	"	0 113 0 13
" écalées	"	0 13 0 20

Noix du Brésil	"	0 09 0 10
" Pecan.	"	0 08 0 10
" do polles.	"	0 10 0 12
Peanuts rôtis (arachid.)	"	0 073 0 08
Pêches Californie	"	0 09 0 10
Poires	"	0 10 0 11
Pommes séchées	"	0 043 0 353
Pommes Avancées	"	0 08 0 07
Pruneaux Bordeaux	"	0 00 0 60
" Bosnie	"	0 063 0 08
" Californie	"	0 073 0 08
Raisins Calif. 3 cour.	"	0 05 0 053
" 4	"	0 06 0 07
Corinthe Provinciales	"	0 033 0 043
" Filiatras	"	0 043 0 05
" Patras	"	0 05 0 053
" Vostizas	"	0 06 0 073
Malaga Loose Muscat bte	"	1 35 1 40
" London Layers.	"	1 65 1 80
Malaga Black Baskets	"	2 15 2 25
Connoisseurs	"	"
Clusters	"	2 15 2 25
" Buckingham do	"	0 00 0 00
Malaga Royal Cluster, bte	"	0 00 0 00
Sultana	lb.	0 06 0 07
Valence off stalk	"	0 043 0 04
" fine off stalk	"	0 043 0 05
" selected	"	0 053 0 06

<b>Fruits Verts</b>		
Attocac, baril	"	30 01 à 0 00
Bananes régime	"	1 25 à 2 00
Pommes Greenings, bri.	"	0 00 à 0 00
" Baldwin	"	3 00 à 3 50
" Spies	"	3 50 à 4 00
Oranges Messine, bte	"	2 50 à 3 00
" "	"	1 50 à 2 00
" Palerme, bte	"	2 30 à 3 00
" "	"	1 50 à 2 0
" Sanguines, bte	"	4 00 à 5 00
" "	"	2 50 à 3 00
Citrons Messine, bte	"	2 00 à 2 50
" Palerme	"	2 00 à 2 50
Oignons rouges, baril.	"	2 50 à 0 00
" Jaunes, baril.	"	2 00 à 2 25
" d'Esp'ne beaux	"	"
" crate	"	0 00 à 0 50
" ord.	"	0 00 à 0 03

<b>Gomme à Mâcher.</b>		
<i>Adams Sons &amp; Co.</i>		
Tutti Frutti, 36 morc. de 5c bte	"	1 20
Pepsin Tutti Frutti, 23 m. de 5 "	"	0 75
" "	"	"
" "	"	"
Horehound Tutti Frutti, boîte vitrée 36 morc de 5c bte	"	1 20
Cash Register, 300 m. à 5c et pq.	"	15 00
Vitrine Tutti Frutti, 180 morc. à 5c et paq.	"	6 50
Jarre en verre Pepsin Tutti Frutti, 115 paq. à 5c	"	3 75
Boîte à la Jeune Fille, Tutti Frutti, 160 morc. et paq. à 5c	"	6 00
Boîte à argent Tutti Frutti, 160 morc. et paq. à 5c	"	6 00
Gomme Variété (nouvelle) 150 morc. à 1c	"	1 00
Flour d'Oranger, 150 morc. à 1c	"	1 00
Gomme Flirtation, 150 morc. à 1c	"	0 05
Monte Christo, 180 morc. à 1c	"	1 30
Mexican Fruit, 36 morc. à 5c	"	1 20
Sappota, 150 morc. à 1c	"	0 90
Sappota Orange, 160 morc. à 1c.	"	0 75
Bleek Jack, 115 morc. à 1c.	"	0 75
Rose Rouge, 115 morc. à 1c.	"	0 75

Magie Trick, 115 morc. à 1c.	"	0 75
Red Spruce Chico, 200 morc. à 1c	"	1 00
<b>Grains et Farines</b>		
<b>GRAINS</b>		
Blé roux d'hiver Can. No 2	0 00	0 87
Blé blanc d'hiver Can. No 2	0 00	0 80
Blé du printemps	"	0 00 0 00
Blé du Manitoba No 1 dur.	0 84	0 85
" " No 2	0 75	0 76
Blé du Nord No 1	0 76	0 78
Avoine	0 00	0 923
Blé d'Inde, en douane	0 00	0 373
Blé d'Inde, droits payés	0 44	0 45
Pois, No 1	0 70	0 72
Pois No 2 ordinaire p.60 lb.	0 57	0 59
Orge à malter, par 48 lbs.	0 52	0 54
Orge à moulée, par 48 lbs.	0 57	0 38
Sarrasin, par 48 lbs.	0 00	0 00
Seigle, par 56 lbs	0 00	0 00
<b>FARINES</b>		
Patente d'hiver.	4 00	4 10
Patente du printemps.	4 00	4 10
Straight roller.	3 75	3 90
Extra.	3 55	3 60
Superfine.	0 00	0 05
Forté de boulanger, cité.	0 00	0 75
Forté du Manitoba.	3 60	3 70
<b>EN SACS D'ONTARIO</b>		
Medium.	3 50	3 60
Superfine.	0 00	0 00
<b>FARINES D'AVOINE</b>		
Farine d'avoine standard, en barils.	3 10	3 21
do en sacs.	1 47	1 45
do granulée en barils	3 19	3 20
do en sacs.	1 50	1 523
Avoine roulée en barils.	3 00	3 10
do en sacs.	1 40	1 45
<b>ISSUES DE BLE</b>		
Son d'Ontario au char, t.	14 50	15 00
" de Manitoba	13 00	13 50
Gru de Manitoba, char.	14 50	15 00
Gru d'Ontario char.	0 00	15 00
Moulée	18 00	20 00
<b>Farines préparées.</b>		
Farine préparée, Brodie	"	"
" XXX, 6 lbs.	2 70	"
" " 3 "	1 40	"
" superb 6 "	2 50	"
" " 3 "	1 30	"
Orge mondée (pot)	1 75	2 00
" perlée	3 75	4 00
<b>Ireland's National Foods :</b>		
Par paq.	No de lbs	No de dz
Dessicated Rolled oats	2	2 \$1 20
" " 3 "	2	1 45
" " wheat 2 "	2	1 20
" " wheat 3 "	2	1 45
" " wheat (granul) 3 "	2	1 45
" rolled barley 3 "	2	1 20
Breakfast Hominy 3 "	2	1 45
Buckwheat flr (self rsg.) 2 1/2 "	2	1 20
" " 5 "	1	2 20
Farina 1 "	1	2 100
" " 1 1/2 "	1	1 25
Gluten Flour s.c. 50 "	1	0 05
" " paquets 4 "	1	3 00
" biscuits 25 "	1	0 123
Flour de pois préparée 2 "	1	1 45
Orge perlée XXX 2 "	1	1 20
Baravena Milk Food 1 "	1	2 25
Patent Prepared barley 1 "	1	1 45
groats 1 "	1	1 45



**LION BRAND**

Confitures, Gelées et Marmelades de Fruits  
 GARANTIES FRUITS ET SUCRE  
 Pour Ménages et pour le Commerce.

Spécialement préparées pour l'usage des Pâtisseries, Boulangers, Confiseurs, etc. ; pour Ménager.  
 Pensions, Hôtels, Clubs, Lycées, Couvents, Hôpitaux, etc. etc.  
 PRIX SPECIAUX pour commandes excédant 1 tonne (2,000 lbs).  
 Aussi VINAIGRES PURS, garantis sans addition d'acide. Conserves au vinaigre, etc.  
 La plus grande usine du genre dans la Puissance.

**MICHEL LEFEBVRE & CO.,**  
 Négociants Industriels

**Le Baume Rhumal**

LE CELEBRE SPECIFIQUE CONTRE  
 Le Rhume, La Toux, La Bronchite. 25c le flacon de 16 doses  
 En vente chez tous les Pharmaciens  
 et Epiciers de première classe.....  
 L. R. BARIDON, Agent Général  
 1703, Ste-Catherine, MONTREAL

**FAUCHER & Fils**

Importateurs et Marchands-Ferrenniers  
**Bois et Garnitures de Voitures**  
 Fournitures pour Carrossiers et Forge-  
 rons, telles que Fer en barres, Acier,  
 Charbon de forge, Peintures,  
 Vernis, etc.

Nos. 796 à 802, Rue Craig,  
**MONTREAL.**  
 Téléphone 576



*Stower's*

Lime Juice Cordial, pts 2 doz.	4 70
Double refined lime juice 1 "	4 20
Lime syrup bout. can. 1 "	3 95
	4 20
<b>Mélasses.</b> No 1 No 2	
Barbades tonne gal.	0 37 0 34
" tierce et quart.	0 40 0 37
" au char, tonne.	0 36 0 33
" an char, tierce.	0 39 0 36
Trinidad	0 00 0 00
Porto Rico, tonne.	0 00 0 35
" au char	0 00 0 34
" tierce et quart	0 00 0 38
au char	0 00 0 37

**Montardes.**

<i>Coleman ou Keen</i> Rondes Carrées	
Boites 1/2 lb. la lb.	0 27 0 45
" 1/4 lb. " "	0 25 0 42
" 1 " " "	5 40
Jarres 1 " par jarre	0 25
" 4 " " "	0 75
Durham	0 60

*Robert Greig & Co., manuf.*

Montardes Françaises Crown Brand	
Pony la grosse	9 60
Petite moyenne la grosse	7 80
Moyenne	10 80
Grande	12 00
Spoon	8 00
Mug	20
Tumbler	12 00
Cream jug	21 00
Au gallon	75

*A. C. Dionne*

Montarde Superfine,	
Pois de 1/2 lb.	0 00 0 60
" 1 lb.	0 00 1 00
Marque Chs Albert 8 oz	0 00 1 00

**Pâtes et denrées alimentaires**

Macaroni importé, lb.	0 09 0 10
Vermicelle	0 09 0 10
<i>Maison S. Gosselin &amp; Cie, Québec.</i>	
Macaroni	0 00 0 04
Vermicelle	0 00 0 04
" boîte de 5 lbs	0 00 0 25
" " 10 lbs	0 00 0 50
Lait concentré, doz	0 00 1 90
Pois fondus, qrt. 196 lbs.	3 49 3 50

**Poudre à pâte**

<i>Snow Drift.</i>	
Boites 1/2 lb. 4 doz. p. doz.	\$0 75
Boites 1/2 lb. 3 doz.	1 20
" 1 " 2 " "	2 00
" 3 " 1 " "	6 50
" 5 " 1 " "	10 00
Boites de 10 lbs. la lb.	16
Seaux de 30 "	16

**Poudre à pâte Cook's Friend:**

No. 1, 4 doz. paq. & 1/2 caisses.	\$2 40
" 2 6 " " "	0 80
" 3 4 " " "	0 40
" 10, 4 doz. 1/2 caisses	2 10
" 12 6 " " "	0 70
1 lb.—2 doz. en boîte ferblanc, ch	3 10
" 3 " " "	1 75
" 4 " " "	1 10

**Poissons.**

Harengs Shore	0 00 3 75
" " Labrador	0 00 2 25
" " " "	4 00 4 25
" " " "	2 50 2 75
Harengs Cap Breton	4 00 0 00
" " " "	2 25 2 50
Morue sèche	0 00 5 00
" verte No 1 en quart lb.	0 00 0 25
" No 1 large quart lb.	0 00 0 31
" No 1 Draft lb.	0 00 0 03
Morue désossée	0 05 0 60
Poisson blanc lac Sup.	0 00 0 00
Traite des lacs	4 25 4 40
Maquereau No 1	0 00 0 00
Saumon Colombie A.	0 00 8 75
do do baril	0 00 12 50
Saumon Labrador	0 00 7 50
" " "	0 00 14 00
Anguille	0 06 0 07

**Produits de la ferme.**

(Prix payés par les épiciers.)

**Beurre.**

Townships frais	0 13 0 14
De l'Ouest d'automne	0 01 0 00
Rouleaux	0 10 0 12
Crèmerie nouveau	0 14 0 15

**Fromage.**

De l'Ouest, la lb.	0 00 0 09
De Québec,	0 08 0 09
Petites meules	0 09 0 10

**Céramiques.**

Chaux, Montréal, caisse	0 00 0 00
Ouest,	0 00 0 00
Frais	0 09 0 10

**Sirup et sucre d'érable.**

Sirup d'érable en qrt. la lb.	0 05 0 06
" " en canistre.	0 55 0 01
Sucre " pts pains la lb.	0 07 0 10

**Miel et cire.**

Miel rouge coulé la lb.	0 05 0 06
Miel blanc	0 09 0 10
Miel en gateaux	0 09 0 00
Cire vierge	0 25 0 26

**Produits Pharmaceutiques.**

Graine de lin, lb.	0 03
Graine de lin moulue, lb.	0 04
Sirup du Dr Coderre, grosse.	0 60
Sirup de Mme Winslow, grosse.	0 00
Spécialités de Robert Greig & Co.	
Glycerine, bout. 1 once, grosse.	5 00
" " 2 " "	8 00
Huile de ricin (Castor)	
1 once	4 20
1/2 " "	5 40
2 " "	6 60
2 1/2 " "	7 80
3 " "	8 40
4 " "	10 00
1/2 pint.	12 00
1 pint.	21 00
Spécialités de Picault & Contant.	
Doz. Gros.	
Elixir Pulmon. Balsam.	\$1 75 \$18 00
Biscuit Purgat. Parisien	1 20 12 00
Pastille à vers.	1 50 15 00

**Doz. Gros.**

Poudre de condition 1/2 lb.	\$) 80 7 20
" " 1 lb.	1 25 13 00
" " 1 lb.	1 80 18 00
Huile d. foied. morue 8 oz	18 00
" " 6 oz	15 00
Emulsion	4 00
Huile Vétérinaire	1 50
Essence d'épinette	0 80
A. C. Dionne.	
Sirup de merisier composé doz.	\$) 20

**Régliasse.**

*Young & Smylie.*

Y. & S. en bâtons (sticks):

Bte de 5 lbs, bois ou papier, lb.	0 40
" fantaisie (38 ou 50 bâtons)	1 25
la boîte	0 40
" Ringed," boîte de 5 lbs., la lb.	0 40
" Acmé" Pellets, boîte de 5 lbs., la boîte (can.)	2 00
" Acmé" Pellets, boîte fantaisie (30m. à la boîte)	1 50
" Acmé" Pellets, boîte fantaisie papier, la boîte (40m.)	1 25
Régliasse au goudron et gaires de Tolu, boîtes de 5 lbs, la boîte (can.)	2 00
Pastilles de régliasse, jarre en verre, 5 lbs.	1 75
Pastilles de église, boîte de 5 lbs (can.)	1 50
" Purity " régliasse, 200 bâtons.	1 45
" " 100 " "	72

**Riz.**

B. 1 à 4 sacs.	Sac. 1/2 Sac. Pch. 1/2 Pch.
5 9	3 45 3 50 3 55 3 60
10 24	3 40 3 45 3 50 3 55
25 et plus.	3 35 3 40 3 45 3 50
CC 1 à 4 sacs	3 20 3 25 3 30 3 35
5 à 9	3 15 3 20 3 25 3 30
10 à 24	3 10 3 15 3 20 3 25
25 et plus	3 05 3 10 3 15 3 20

**Riz "Crystal"**

En sacs de 25 lbs	le sac, 1 35
" 50 "	2 60
" 250 "	4 50
" imported 250 lbs.	5 50
Riz Patna imp., sacs 224 lbs. lb. 0 44	

**Salaisons, Saïndoux, etc.**

Lard Canada Short Cut Mess	
" le quart.	14 00
" le 1/2 quart.	7 50
" S. C. Clear le qt	13 50
" le 1/2 "	7 00
Lard S.C. de l'Ouest le qrt	13 75 14 75
Lard Mess de l'Ouest,	13 25 14 25
Jambons, la lb.	0 08 0 09
Lard fumé, la lb.	0 08 0 10
<b>Saïndoux:</b>	
Pur de panne en seaux	1 60 2 20
Canistres de 10 lbs	0 08 0 11
" 5 "	8 1/2 11 1/2
" 3 "	08 1/2 11 1/2
Composé, en seaux	1 20 1 25
Canistre de 10 lbs.	61c
" 5 "	63c
" 3 "	06 1/2

Fairbank, en seaux	1 27 1 30
Globe,	1 20 1 22 1/2
Cottolene en seaux.	0 07 1/2

**Sapolio.**

**Savons.**

Eclipse, 100 barres, caisse	4 15
do do par 5 caisses	4 05
Diamond	do 3 30
Savon de Marseille (Castille) lb.	0 07 1/2 0 09

**"SUNLIGHT"**

1 caisse, 100 barres,	4 85
5 " "	4 75
Francs de port pour 5 c. et au dessus	
<b>Sel.</b>	
Sel fin, quart, 3 lbs.	\$2 75 à \$2 80
" " 5 lbs.	2 65 2 70
" " 7 lbs.	2 45 2 50
" " sac 56 lbs	0 00 0 30
Sel fin sac 2 cwts.	1 00 1 05
Sel gros livré, sac	0 50 0 55

**Sirops.**

Amber	3 lbs. 0 00 0 00
Extra V. B.	1/2 qts 0 42 0 45
Perfection	0 42 0 45
Sirup Redpath tins 2 lbs.	0 00 0 09
" " 8 lbs	0 34 0 36
Perfection, seau 25 lbs. seau	0 00 1 00
Honey " 28 "	0 00 0 90

**Sucres.**

Brut boucauts et quarts.	0 03 1/2 0 03 1/2
Jaunes raffinés	0 03 1/2 0 04
Extra ground.	0 05 1/2 0 06
Cutloaf.	0 05 1/2 0 06
" "	0 05 1/2 0 06
" "	0 05 1/2 0 06
Powdered	0 05 1/2 0 06
Extra granulé.	0 04 1/2 0 05
" No 2.	0 04 1/2 0 05

**Tabacs.**

*J. M. Fortier.*

Comfort 1/2 boîtes 5 lbs.	la lb 22
Champion 1/10 " "	28
J. O. F. 1/10 " "	28 1/2
Sohmer 1/10 " "	32 1/2
Quessel 1/2 et boîtes	60
Crown Cut Plug boîtes 1/2 lb	50
" 1 lb	47

**En palettes.**

Navy, 3, 4, 6, 7, 12, 1/2 lb à 1 lb	35
" 1 lb 6, 8, 10 et 12 plug mark	33
" en boîtes de 3 livres	35
Honey, en caddies de 5, 10 & 20 lb	43

**Cigarettes.**

Sonadora par mille	paq 10 00
Royal Turkish Egypt	" 10 00
Crème de la Crème	" 7 20
La Fayette	" 3 80
Marquise, Virginia	" 6 00
Imperial	" 3 30

# L'ÉPICIER AVISE.....

 S'efforcera de convaincre ses clients d'acheter le meilleur savon sur le marché. En agissant ainsi, il vendra un article qui donne satisfaction. C'est le client bien servi et satisfait qui fait prospérer les affaires de l'épicier.

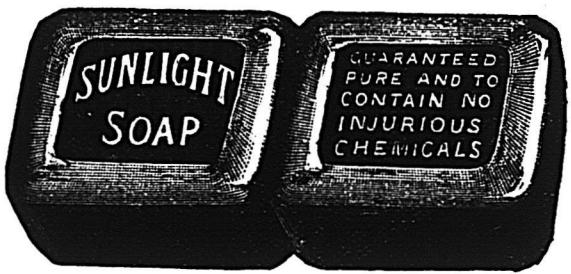

Le SAVON SUNLIGHT est la meilleure valeur en fait de Savons. Pour le prouver il est un argument sans réplique. Les ventes sont une preuve évidente et les ventes du SUNLIGHT sont plus de quatre fois supérieures à celles de tout autre savon du monde.

Listes de Prix et Informations à l'Agence de la Province de Québec :

Prière de noter :   
 { Il paie l'épicier qui le vend   
 { Il paie le client qui l'achète

## Frank Magor & Co., rue St-Jean, Montréal.

**DUCKET, HODGE & CIE**  
 Exportateurs de  
**BEURRE et FROMAGE**  
 Et Marchands de Provisions en Général,  
 104 Rue des Sœurs Grises,  
 Coin de la rue William. - - MONTREAL.

**JOS. FABIEN**  
**ORNEMENTS ET OUVRAGES EN PLATRE**  
 Marbres artificiels et Dados.....  
 Enduits en Ciment une spécialité.  
**ATELIERS ET COURS : 488 A 492 RUE CHARLEVOIX.**  
**RESIDENCE : 47 RUE KNOX, POINTE ST-CHARLES.**

**WILLIAM EWING & CO., MARCHANDS DE SEMENCES**  
 142 rue McGill, MONTREAL  
 ..... PRIX SPÉCIAUX SUR DEMANDE  
 Trèfle et Mil, Grains de Semence nettoyés pour la culture. Toutes les variétés les plus nouvelles. Catalogue de graines illustré envoyé gratis sur demande. Correspondance sollicitée.

PRIX COURANTS.—MONTREAL 7 MAI 1896

<b>Cigares.</b>		
La Sonadora Reine Vict.	1 20	85 00
Bouquet.....	1 10	55 00
Crème d.l. Crème R. V. ext	1 20	55 00
special.	1 20	50 00
Honeymoon Regalia.....	1 40	55 00
El Caza Culebras.....	1 40	55 00
La Fayette R. V.....	1 20	32 50
Noisy Boys Blue line.....	1 20	25 00
Princess of Wales.....	1 10	25 00
Low Grades.....	13 50	à 20 00
<b>American Tobacco Co. of Canada.</b>		
Old Chum 1/9.....	la lb	0 68
Seal of N. Carol., 1/2 & 1/10		0 78
1/8 blagues		0 88
Old Gold, 1/2 & 1/10.....		0 78
Old Virginia, 1/12 & 1/6.....		0 53
lb. boîtes.....		0 56
1/2 lb.		0 57
Puritan Cut Plug 1/10.....		0 71
1/2 lb. boîtes.....		0 69
lb.		0 65
Miranda, 1/9.....		0 65
Rit. Smok'g Mix. 1/9.....		0 80
1/2 lb. boîtes.....		0 80
Navy cut.....		0 80
Unique 1/12.....		0 52
lb. paquets.....		0 46
1/2 lb.		0 47
O. K. 1/12.....		0 48
Hd cut Virginia, 1/2 lb. boît.		0 80
Lord Stanley, 1/2 & 1/10		0 85
Perique Mix., 1/2 & 1/10		0 95
Athlete Sm. Mix. 1/2 & 1/10		1 10
Pure Perique 1/2 & 1/10		1 51
St. Leger, 1/2 & 1/10		1 00
P. XXX, 1/2 lb.		0 83
lb.		0 78
Old Fashioned, 1 10		0 80
Rex Perique Mix., 1/2 lb.		0 80
Handy Cut Plug 1/5 blagues		0 74
1/2 lb. jarres		0 80
Beau Ideal, 1/9.....		0 68
Athlete Cigaret Tob. 1/10		1 03
Sweet Caporal, 1/12.....		0 98
Southern Cigaret Tob. 1/12		0 95
Old Judge		1 20
B. C.		0 83
Puritan		0 63
Fine Cut Chewing 1/16.....		0 90
Derby Plug, 3, 7 & 1/12.....		8 50
Old Virginia, 3, torquette		0 58
Old Chum Chew'g. pal'te,		9 58
<b>Thés</b>		
Noirs.		
Congous 1/2 caisses, la lb.	0 12	0 60
caddies	0 18	0 50
<b>De l'Inde.</b>		
Darjeelings la lb.	0 35	0 42
Assam Pekoe	0 20	0 40
Pekoe Souchong	0 17	0 35
<b>Verts de Chine.</b>		
Gunpowder, extra, caisses,	la lb.	0 42 0 50
caisse, la lb.		0 22 0 38
Young Hyson, extra, cais.	la lb.	0 42 0 50
caisse, la lb.		0 35 0 40
Young Hyson, ordina., 1/2	caisse, la lb.	0 22 0 28
Young Hyson, 2ème qual.	1/2 caisse, la lb.	0 17 0 19
Young Hyson, 3ème qual.	1/2 caisse, la lb.	0 15 0 17
<b>Japon.</b>		
caisses, Finest May, la lb		0 38 0 40
caisses fin à choix la lb.		0 25 0 36
Moyen a bon		0 19 0 24
Commun		0 13 0 18

" Nagasaki Pekoc "	0 16	0 22
" Oolong "	0 14	0 15
" P. à can. "	0 16	0 19
" Poussièrè "	0 07 1/2	0 11
<b>Vinaigres.</b>		
<i>De MM. M. Lefebvre &amp; Cie.</i>		
Imperial triple (en fûts) gal. imp.	0 38	
Côte d'Or, Bordeaux gal. in. p.	0 24	
Extra Crystal Pickling	0 28	
Ordinary "	0 23	
Vin blanc XXX	0 25	
" XX "	0 20	
" X "	0 17	
Cidre clarifié XXX	0 27	
Ex. Pure Eng. Malt, trip.	0 45	
" " " " " " " " " " " "	0 35	
Spécial X,	0 15	
<b>Vins.</b>		
<i>Non Mousseux.</i>		
Bordeaux ord., caisse...	2 63	3 60
gall.	0 90	1 10
Bordeaux Médoc caisse.	4 65	5 65
St Julien, "	5 65	6 65
Châteaux, "	4 25	21 00
Bourgogne, caisse.....	7 00	20 00
ordinaire gall.	0 90	1 10
Stoile, gallon.....	1 35	1 60
Sherry, caisse.....	4 50	11 00
gallon.....	00 95	04 00
Porto, caisse.....	6 00	15 00
Gordon & Cie	3 75	00 00
Porto gallon.....	2 10	4 00
Moselle, caisse.....	15 00	21 00
Sauternes, caisse.....	5 65	6 65
Graves, caisse.....	5 50	6 50
Malaga, Gordon & Cie cse	4 00	0 00
<i>Mousseux.</i>		
Bourgogne Mousseux, c.	00 00	00 00
Moselle Mousseux, c.....	12 51	18 51
Hock Mousseux, caisse.	12 50	14 00
Saumur, Tessier & Co., c	13 00	14 50
Nerea Raphael, c	13 00	14 50
<b>Champagnes.</b>		
J. Mumm, caisse.....	323 00	25 00
G. H. Mumm caisse.....	28 00	30 00
Arthur Reederer, caisse.	22 00	24 00
Vve Cliquot, caisse.....	28 00	31 00
Eug. Cliquot, caisse.....	24 00	00 00
Pommery, caisse.....	28 00	30 00
Frémint, caisse.....	23 00	24 00
Morizet, caisse.....	24 00	24 00
Louis Rœderer, caisse.....	28 00	30 00
Gold Lack Sec, caisse.....	27 00	29 00
Piper Heidsieck, caisse.....	27 00	29 00
Perrier-Jouet, caisse.....	28 00	30 00
E. Mercier & Cie., carte	28 00	30 00
d'or, caisse.....	28 00	30 00
Gd vin des Ambassades, c	12 50	13 75
Vin des Princes, caisse.....	22 00	23 00
Vin d'été, caisse.....	16 00	17 00
E. Cazanove	22 00	00 00
Tessier caisse.....	14 00	15 50
<b>Vins toniques.</b>		
Vin de Chevrier, la douz.	12 50	13 00
Stimulant au vin de Ran-		
cio, la douz.....	0 00	9 00
<b>Spécialités</b>		
<i>Rose &amp; Laflamme.</i>		
THÉS PURS DE L'INDE		
RAM LAL'S		
<i>Etiquette d'or.</i>		
60 lbs à la caisse, paq. 1 lb.	0 35	
30 lbs ou 60 1/2 lbs	assortis..	0 36
60 1/2 lbs		0 37
<i>Etiquette Lavende.</i>		
60 lbs à la caisse, paq. 1 lb.	0 42 1/2	
30 lbs ou 60 1/2 lbs	assortis..	0 44
60 1/2 lbs		0 45

<i>Etiquette verte.</i>		
60 lbs à la caisse, paq. 1 lb.	0 52 1/2	
30 lbs ou 60 1/2 lbs	assortis..	0 54
60 1/2 lbs		0 55
<i>R. Paterson &amp; Sons, Glasgow.</i>		
Sauce Worcester, petite.....	dz.	0 90
grande.....		1 75
Ess. de café de camp. bout. 5 on.		2 00
10 on.		3 25
Mar. Eureka India Chutnee.		2 40
Vinaigre doré de grain.....		1 75
Lemon squash.....		3 00
<i>Snider's.</i>		
Soupe tomates, tins de 3 lbs.	dz	3 10
Catsup de tomates, quarts.....		4 25
" " " " " " " " " " " "		3 10
" " " " " " " " " " " "		1 85
" " " " " " " " " " " "		4 25
Sauce Chili		4 25
Petitjohn's Breakfast food.		4 10
paq. de 2 lbs, 3 dz à la cse.	cse	4 10
Gruau Quaker,		
paq. de 2 lbs, 3 dz à la cse		3 80
Fould's wheat germ meal.		
p. de 2 lbs, 3 dz à la cse.	cse	2 65
Fromage Impérial de McLaren.		
Grands pots, 1/2 dz à la caisse.	dz	9 00
Moyens " 1 dz		4 50
Petits " 1 dz		2 40
Individual.....		1 00
<i>Fruit Puddine.</i>		
variétés, p. 1/2 lb. 2 dz à la cse	dz	1 00
Fruit saline de Dum.....		4 50
Savon de toilet. au lait de beur		1 00
Empois de buanderie Rubber.		
32 cartons à la caisse.....	caisse	2 75
<i>Batger &amp; Co.</i>		
Gelées solidifiées, nonpareil.		
13 variétés 1 doz. cartons. qts dz		2 20
13 " " " " " " " " " " " "		1 20
13 " " " " " " " " " " " "		0 65
Compotes, pots fantaisie, pet.		2 25
" " " " " " " " " " " "		3 50
Gelée de gadelles, 1/2 lb verre		1 90
cassis 1 lb		1 90
Marmelade d'or, seville 1 lb v		1 50
" " " " " " " " " " " "		0 70
" d'or. Universitè 1 lb v. dz		2 00
" " " " " " " " " " " "		3 75
Gelée de fraises, 1 lb verre.		2 15
de framboises 1 lb verr		2 15
d'abricots 1 lb		1 90
de cassis 1 lb		1 90
de gadelles 1 lb		1 90
de prunes 1 lb		1 75
<b>Cuir et peaux.</b>		
<i>Cuir à semelles.</i>		
Spanish No 1 18 lbs en moy.	0 21	0 23
" 25 " et au-des. 0 20	0 22	
Spanish No. 1 léger.....	0 21	0 23
" No 2	0 20	0 21
" 18 lbs en moy. 0 20	0 21	0 21
Zanzibar	0 18	0 19
Slaughter sole No 1 steers.	0 23	0 24
p. ord. 0 21	0 23	0 23
" No 2	0 20	0 22
" union crop No 1.0	0 26	0 28
" " " " " " " " " " " "	0 24	0 26
<i>Cuir à harnais.</i>		
Harnais finis à la main p. lb.	0 25	0 27
" No. 2	0 23	0 25
" finis à la roue p. lb.	0 24	0 26
" taureau " p. lb.	0 20	0 24
<i>Cuir à empeignes.</i>		
Vache cirée mince. p. lb.	0 30	0 35
" forte No. 1 p. lb.	0 24	0 33
Vache grain, pesante p. lb.	0 30	0 35
" écossaise p. lb.	0 30	0 35
Taure française p.	0 75	0 85
" anglaise p.	0 80	0 90
" canadienne. Lion	0 60	0 70
Veau can. 25 à 30 lbs p. lb.	0 65	0 70
" 36 à 45 " p. lb.	0 50	0 60

Veau can. 45 et plus p. lb.	0 50	0 55
Vache fendue Ont H.....	0 20	0 22
" " " " " " " " " " " "	0 18	0 20
" " " " " " " " " " " "	0 18	0 20
" " " " " " " " " " " "	0 17	0 19
" " " " " " " " " " " "	0 16	0 18
" " " " " " " " " " " "	0 15	0 18
<b>Cuir vernis.</b>		
Vache vernis..... le pied.	0 14	0 16
d'Ontario	0 14	0 16
Cuir verni "Enamel" "	0 14	0 16
<b>Cuir fins.</b>		
Mouton mince..... la doz.	3 00	6 00
" épais.....	10 00	0 00
Dongola glacé, ord. le pied.	0 15	0 25
Kid Chevrètte.....	0 25	0 30
Chèvre des Indes glacée	0 08	0 10
Kangourou	0 40	0 60
Dongola dull.....	0 15	0 22
Buff d'Ontario H.	0 12	0 13
" H. M.	0 11	0 12
" M.	0 10	0 11
" L. M.	0 10	0 11
Buff d'Ontario No 2.....	0 10	0 11
Buff de Québec H.....	0 11	0 12
" H. M.	0 10	0 11
" M.	0 10	0 11
" L. M.	0 10	0 11
Buff de Québec No 2.....	0 10	0 10
Glove Grain Ontario.....	0 10	0 11
" Québec.....	0 10	0 11
Pebble " Ontario.....	0 10	0 11
" Québec.....	0 10	0 11
<b>Cuir à bourruers.</b>		
Cuir à bourruer No 1. 0 20	No 2	0 18
" fini français.....		0 20
" russe.....		20 0 25
<b>Peaux... Prix payés aux bouchers.</b>		
Peaux vertes 100 lbs. No 1	\$6 00	0 00
do do No. 2	5 00	0 00
do do No. 3	4 00	0 00
Veaux, la livre.....	0 06	0 00
Agneaux et moutons, la		
pièce.....	0 60	à 0 90
Steers, par 100 lbs.....	7 00	à 7 50
Pour peaux assorties et inspectées.		
Peaux de l'Ouest.....	No. 1	0 05
do do.....	No. 2	0 00
<b>Laines.</b>		
Toison du Canada, la lb.	0 22	à 0 25
Arrachée, non assort.	0 21	à 0 22
A. extra supérieure,	0 23	à 0 26
B. supérieure,	0 20	à 0 21
Noire,	0 00	à 0 18
Cap de B. E. en suint,	0 14	à 0 16
Australie, lavée,	0 00	à 0 00
Buenos Ayres,	0 30	à 0 33
Natal, en suint,	0 15	à 0 16
<b>Pelleteries brutes.</b>		
<i>Prix payés à Montréal.</i>		
Vison, la pièce.....	\$1 50	à \$2 00
Rat musqué (automne).	0 08	0 12
Marte, No. 1.....	1 50	2 00
Renard roux.....	1 30	1 50
Pecan.....	5 00	8 00
Bête puante.....	0 50	0 70
Ours.....	8 00	20 00
Loutre.....	8 00	15 50
Castor, la livre.....	4 00	5 00
Chat sauvage.....	0 25	0 75
<b>Fers et Métaux.</b>		
<b>FERRONNERIE ET QUINCALLERIE.</b>		
<i>Fers à cheval:</i>		
Ordinaires, au baril.....	3 75	0 00
do par char ..	3 50	0 00
En acier.....	5 00	5 75
Fers à repasser..... par lb	0 03	0 03 1/2
<i>Fiches: Coupées, toutes</i>		
dimensions..... par 100 lbs	3 15	3 75
Pressées, do..... Esc. 20 p.c	3 00	0 00
" 7-16 " "	3 80	0 00
" " " "	4 25	0 00
" 5-16 " "	4 50	0 00
" " " "	4 75	0 00

H. C. LeTOURNEUX, prés. C. LeTOURNEUX, vice-prés. J. LeTOURNEUX, sec.-tr.  
**LETOURNEUX, FILS & CIE, Marchands - Ferronniers**  
 Nos. 261, 263 et 265 RUE SAINT-PAUL, MONTREAL. A l'enseigne de l'Enclume.

TELEPHONE BELL 1451

# Lacasse & Lafleur

MARCHANDS DE GROS

## COMMISSIONNAIRES-ENTREPOTS

Provisions, Produits de la Ferme, Volailles,  
Fruits, Sucre, Sirop d'Erable, Miel, Tabac, Etc.  
Spécialité: Poisson frais et salé en tout genre.  
Huîtres, Homards, Etc., Etc., Etc.

191, Des Commissaires, MONTREAL

Correspondance sollicitée.



# A. RACINE & CIE

IMPORTATEURS ET JOBBERS

- EN -

## Marchandises Sèches

Générales

DE TOUTES SORTES.

340 et 342 Rue St-Paul

- ET -

179 et 181 rue des Commissaires,

MONTREAL

# LES JAMBONS, LE BACON, ET LE SAINDOUX

DE LA MARQUE "THISTLE"

Sont sans rivaux pour l'excellence de la qualité. Ecrivez ou téléphonez pour les prix à.....

# JAMES HARPER

PAQUETEUR DE LARDS

24 et 25 Marche St-Laurent

ENTREPOT D'EMPAQUETAGE:

18, rue St-Philippe, MONTREAL

PRIX COURANTS - MONTREAL, 7 MAI 1816

<b>Fil de fer :</b>	
Poli, de No 0 à No 8, par 100 lbs	2 60 0 00
Galvanisé Nos 9 à 12	3 00 3 25
Huilé et brûlé Nos 10 à 12	2 60 2 75
Brûlé No 14	0 00 3 00
Esc. 20 p.c.	
Brûlé, pour tuyau, la lb.	0 06 0 07
Barbelé pour clôtures	0 00 0 03
Crampes	0 00 0 03
<b>Fil de laiton, à collets</b>	
Fontes Mallables par lb	0 35 0 40
Enclumes	0 09 0 10
Charnières	0 11 0 12
T et "Strap" par lb	0 05 0 05
Strap et Gonds filetés	0 03 0 03
<b>CLOUS, ETC.</b>	
<b>Clois coupés à chaud :</b>	
Au char, 10c de moins	
De 5 1/2 à 6 pos, par 100 pcs.	\$2 60
4 à 4 1/2	2 65
3 1/2 à 4	2 75
3 pos.	2 75
2 1/2 à 2 1/2	2 80
2 à 2 1/2	2 85
1 1/2 à 2 1/2	3 00
1 1/2 pouce	3 20
1 pouce	3 60
<b>Clois coupés à froid :</b>	
De 1 1/2 à 1 1/2 pos, par 100 lbs	3 10
1 pouce	3 50
<b>Clois à finir par 100 lbs :</b>	
1 pouce	4 85
1 1/2	4 35
1 à 1 1/2	3 95
2 et 2 1/2	3 75
2 1/2 à 2 1/2	3 60
3 à 6	3 45
<b>Clois à quarts par 100 lbs</b>	
1 pouce	4 35
1 1/2	4 10
1 1/2	3 85
<b>Clois à river par 100 lbs :</b>	
1 pouces	5 10
1 1/2	4 60
1 1/2 à 1 1/2	4 05
2 à 2 1/2	3 75
2 1/2 à 2 1/2	3 60
3 à 6	3 45
Clois d'acier	10c on sus
Clois galvanisés, par 100 lbs	\$9 25
Clois à ardoise	4 25

<b>Clois à cheval :</b>	
No 7 par 100 lbs	6 00
No 8	5 75
Nos 9 et 10	5 50
Escompte 50 %	
Boîtes de 1 lb, 1/2 net extra.	
<b>Clois de broche</b>	
1 pouce, No 16	net \$5 25
1 1/2 " No 15	4 72
1 1/2 " No 14	4 20
1 1/2 " No 13	4 20
2 " No 12	3 93
2 1/2 " No 11	3 67
3 à 4 1/2 pouces, No 6 à 10	3 41
5 à 6 " No 3 à 5	3 15
<b>Limes, râpes et tiers-pointis :</b>	
1ère qualité, escompte	60 p.c.
2me qualité,	80 et 10 p.c.
<b>Mèches de tartère, esc.</b>	
Tarières	escompte 45 p.c.
Vis, à bois, escompte	80 p.c.
Boulons à voiture, esc.	61 p.c.
Boulons à bandage	80 p.c.
Boulons à lisses	70 p.c.
<b>Métaux.</b>	
<b>Cuivre.</b>	
Lingots	par lb 0 13 0 13 1/2
En feuille	0 15 0 20
<b>Etain.</b>	
Lingots	0 17 0 17
Barres	0 17 0 18
<b>Plomb.</b>	
Saumons	par lb 0 03 0 03 1/2
Barres	0 04 0 04 1/2
Feuilles	0 04 0 04 1/2
De chasse	0 06 0 06 1/2
Tuyau	par 100 lbs 5 00 5 25
<b>Zinc.</b>	
Lingots, Spelter, par lb	0 4 1/2 0 04 1/2
Feuilles, No. 8	0 4 1/2 0 05
<b>Acier.</b>	
A ressort	par 100 lbs 2 50 3 00
A lisse	1 90 2 00
Américain	5 00 6 00
A bandage	2 00 2 10
A pince	2 50 2 55
Fondu	par lb 0 10 0 11
Poule, ordinaire.	0 00 0 07
De mécanicien.	0 02 1/2 0 03
<b>Fontes.</b>	
Siemens	par tonne 17 50 18 00
Coltness	00 00 00 00
Caldor	00 00 00 00
Langloan	00 00 00 00
Summerlee	20 50 21 50

Eglinton	18 00 19 00
Glengarnook	00 00 00 00
Carbroe	19 00 19 50
Ferrona No 1	17 50 18 00
Des Trois-Rivières au charb. de bois	26 50 28 00
<b>Fer en barres.</b>	
Canadien	par 100 lbs 1 05 1 75
Anglais	2 10 2 25
Affiné	2 25 2 50
De Suède	3 10 3 00
De Norvège	3 25 3 25
Lowmoor	5 00 5 00
Fer en verge	0 09 0 10
<b>Feutillard.</b>	
A cercler	par 100 lbs 2 15 2 25
Double	2 10 0 00
<b>Tôles.</b>	
Notre, Nos 10 à 20, p. 100 lbs	2 00 2 25
22 à 24	0 00 2 30
28 par 100 lbs	0 00 2 40
28 par 100 lbs	0 00 2 50
Galvanisée Morewood	0 05 1/2 0 08
Queen's head	0 04 1/2 0 05
No. 28, 72x30	0 06 0 06
No. 28	0 07 0 07
No. 28, 84x36 p. 100 lbs	0 07 0 07
Russie, Nos 8, 9 et 10, par lb	0 10 1/2 0 10 1/2
Canada, par botte	2 25 2 25
<b>Fer blanc.</b>	
Coke I C par botte	2 85
Charbon de bois I C par botte	3 25
I X	4 50
Pour chaq. X additionnel extra	1 00
Charbon de bois D C	5 50
I C Bradley 5 50 à 5 75	5 75 6 50
Fer blanc terne	5 75 6 50
<b>Tuyaux de poeles.</b>	
Tuyaux No. 7, les 100 feuilles	\$5 75
6	5 50
Coudes ronds pat., la douz	1 00
Connections, T et Y	2 40
<b>Matériaux de Construction</b>	
<b>CIMENTS</b>	
Ciment de Portland	1 90 2 25
Plâtre calciné	1 80 2 00
Chaux, maçonne p. 100 lbs	0 40 0 50
<b>PLATRE POUR LA TERRE</b>	
Le sac	0 50 0 55
<b>BRIQUES</b>	
De Montréal	7 50 8 00
Du bord de l'eau	0 00 0 00
Réfractaires	18 00 22 00
Brique pressée	25 00 35 00

<b>PEINTURES</b>	
Blanc de plomb pur, 100 lbs	4 75 5 00
No 1	4 50 4 75
1	4 00 4 25
1	3 75 4 00
sec	5 00 5 50
Rouge de Paris, Red Lead	4 25 5 00
Rouge de Venise, Anglais	1 50 2 00
Ocre jaune	1 50 3 00
Ocre rouge	1 50 2 50
Blanc de Céruse	0 45 0 60
Peintures préparées, gal.	1 00 1 20
Huile de lin crue	0 53 0 54
" bouillie	0 56 0 57
Ess. de Térébenthine	0 43 0 44
Mastic par 100 lbs	2 00 2 50
Papier goudronné, la lb.	0 01 0 02
Papier feutre, le rouleau	0 50 0 60
Papier goud., le rouleau	0 60 0 70
<b>VERRES A VITRES</b>	
United 14 à 25	1 25 à 1 30 50 pds.
26 40	1 35 1 40
41 50	2 85 3 00 100 pds.
51 60	3 30 3 50
61 70	3 55 3 75
71 80	4 10 4 25
81 85	4 60 4 75
86 90	6 10 6 25
91 95	" "
<b>TUYAUX ET CONDUITS.</b>	
<b>Tuyaux en fer—liste :</b>	
1 pouce de diamètre	0 08
1 1/2	0 12
1	0 17
1 1/2	0 24
2	0 30
2 1/2	0 43
3	0 50
3 1/2	0 62
4	0 74
4 1/2	0 88
5	1 06
5 1/2	1 15
6	1 65
Escompte 65 à 70 p.c.	
Gros tuyau pour égouts, eau, etc., la tonne net. \$33 00	
<b>Tuyaux en grès—liste, esc. 15 p.c.</b>	
4 pcs. par longueur de 3pd	\$1 45
6	0 60
9	0 80
"	1 26
"	1 26
"	2 10
18	2 70

TOUS LES HOTELS ET RESTAURANTS

ONT BESOIN DU

# JOHNSTON'S FLUID BEEF CORDIAL

En Boutilles de 20 onces

En avez-vous pour répondre à la demande.

Fait le meilleur THÉ DE BŒUF.

Donne toujours satisfaction.

THE JOHNSTON FLUID BEEF CO., MONTREAL

# CHS. LACAILLE & CIE

Epiciers en Gros

IMPORTATEURS DE

Mélasses, Sirops, Fruits Sees, Thés, Vins, Liqueurs, Sucres, Etc., Etc.

Spécialité de Vins de Messe de Sicile et Tarragone.

329 rue St-Paul et 14 rue St-Dizier

MONTREAL



**ADLER (Eagle) = \$130**

Le meilleur Bicycle connu.

**BOKER I. X. L = \$ 85**

Bicycle de haute qualité.

**AGENTS DEMANDÉS**

**DORKEN BROS. & Co.**

**140 McGill, MONTREAL**

A. DEMERS. T. 589. C. BRUNET.

Faisant affaire sous les noms de

**DRAPEAU, SAVIGNAC & CIE**

140 Grande Rue St-Laurent, Montreal.

**FERBLANTIERS. PLOMBIERS, COUVREURS,**

**Et Poseurs d'Appareils de Chauffage**

Assortiment très varié et complet d'Ustensiles de cuisine, Coutellerie, Lampes, Gazeliers, Brackets, Globes, etc., à des prix très modérés.

Ils se chargent de tout ouvrage, tel que Conversion en Ardoise, en Ferblanc, en Tôle galvanisée, et toutes espèces de réparations à des prix très modérés.

Spécialité pour la pose et les réparations de Fournaises à eau chaude, à vapeur, haute et basse pression, et Fournaises à l'air chaud.

Fournaises à l'eau chaude et à l'air chaud combinés,

**Attendez**

Nos voyageurs qui seront sur la route dans quelques jours pour prendre vos **Ordres du Printemps**, avec le plus beau choix d'Echantillons que vous ayez encore vus.

● PRIX MODERES. OUVRAGE PARFAIT

**SEGUIN, LALIME & CO.**

--- MANUFACTURIERS DE ---

**CHAUSSURES**

**ST-HYACINTHE, P.Q**

PRIX COURANTS.—MONTREAL, 7 MAI 1896.

Coudes ronds :		Charbons.		Américain		Bois de Service	
4 pouces chacun	0 75	Grate par tonne de 2000 lbs	\$5 50	Erable pliqué	do	25 à 30	
6 "	1 00	Furnace	do	Noyer noir ondulé	le pied	04 à 06	
8 "	1 75	Egg	do	Acajou (mahogany)	do	04 à 06	
12 "	2 50	Stove	do		do	8	
<b>Tuyaux de réduction :</b>		Chestnut	do	<b>Pin.</b>			
6 x 4 pouces chacun	1 40	Peanut	do	1 pouce strip shipping cull,	6 à 16 pieds	le M.	Prix en gros
9 x 6 "	1 90	Screenings	do	1 1/2 et 2 pces.	do	do	\$12 00 15 00
2 x 9 "	2 75	Scotch Grate	do	1 pouce shipping cull sidings	do	do	12 00 15 00
<b>Connection carrée ou fausse</b>		Scotch Steam	do	1 1/2 et 2 pces	do	do	14 00 16 00
<b>équerre :</b>		Vale Grate	do	1 pouce qualité marchande	do	do	15 00 18 00
simple doub.		Welsch Anthracite	do	1 1/2 et 2 pces.	do	do	20 00 30 00
4 x 4 pouces chacun	0 90 1 40	Piotou	do	1 pouce mill cull, strip, etc. No. 2	do	do	10 00 10 50
6 x 4 "	1 50 1 90	Cape-Breton	do	1 1/2 et 2 pces.	do	do	10 00 10 50
6 x 6 "	1 50 1 90	Glace Bay	do	1 pouce mill cull No. 1	do	do	12 00 15 00
9 x 6 "	2 10 2 75	Sydney	do	1 1/2 et 2 pces.	do	do	12 00 15 00
9 x 9 "	2 10 2 75	Reserve	do	3 pces.	do	do	12 00 15 00
12 x 9 "	3 00 4 00	Charbon de forge	do	do	do	do	10 00 12 00
12 x 12 "	3 00 0 00	Lehigh pour fond.	do	do	do	do	6 50 8 50
<b>Syphon :</b>		Coke	do	<b>Epinette.</b>			
simple. double.		" usage domestique	do	1 pouce mill cull	5 à 9 pouces	do	9 00 10 00
4 pouces	1 40 2 00	" concassé.	do	1 1/2 et 2 pces. mill cull	do	do	10 00 11 00
6 "	1 90 2 75	* Selon distance et qualité.	do	3 pces mill cull	do	do	9 00 10 00
9 "	2 75 3 30	<b>Bois de chauffage.</b>		1 1/2, 1 1/2 et 2 pces. qualité march.	do	do	12 00 13 50
12 "	4 00 6 00	Prix payé par marchands, aux chars		<b>Pruche.</b>			
<b>Tuyaux à cheminée :</b>		gare Hochelaga.		Colombages en pin, 2 x 3, 3 x 3 et 3 x 4—aux chars	do	do	9 00 10 00
92pouces, par pied	0 25	Erable la corde	\$1 50 à \$1 75	Lattes—1ère qualité	do	do	10 00 11 00
	0 40	Merisier do	4 25 à 4 35	2ème do	do	do	1 60 1 75
<b>Prix de détail.</b>		Bouleau, &c. do	0 00 à 3 75	Bardeaux pin XXX	16 pouces	do	2 90 3 00
Acajou de 1 à 3 pouces	le pied	Epinette do	0 00 à 3 75	do XX	do	do	2 40 2 50
Cèdre rouge 1/2 pouce	do	Slabs par chars	26 00 à 28 00	do X	do	do	1 50
Noyer noir 1 à 4 pouces	do	Rognures, le voyage	2 00 à 2 25	do 1ère qualité	18 pouces	do	3 00
Noyer noir 6 x 6, 7 x 7, 8 x 8	do	<b>Bois durs.</b>		do 2ème do	do	do	1 75
Cerisier 1 à 4 pouces	do	Acajou de 1 à 3 pouces	22 à 24	Bardeaux cèdre XXX	16 pouces	do	2 90 3 00
Frêne 1 à 3 pouces	le M.	Cèdre rouge 1/2 pouce	10 à 12	do XX	do	do	2 40 2 50
Merisier 1 à 4 pouces	do	Noyer noir 1 à 4 pouces	10 à 14	do X	do	do	1 50
Merisier 5 x 5, 6 x 6, 7 x 7, 8 x 8	do	Noyer noir 6 x 6, 7 x 7, 8 x 8	14 à 16	do 1ère qualité	do	do	3 00
Erable 1 à 2 pouces	do	Cerisier 1 à 4 pouces	9 à 11	do 2ème do	do	do	1 75
Orme 1 à 2 pouces	do	Frêne 1 à 3 pouces	21 00 à 25 00	Bardeaux pruche marchande	do	do	2 90 3 00
Noyer tendre 1 à 2 pouces	do	Merisier 1 à 4 pouces	20 00 à 25 00	Charpente en pin.	do	do	16 00 17 00
Cotonnier 1 à 4 pouces	do	Erable 1 à 2 pouces	20 00 à 25 00	de 16 à 24 pieds—3 x 6 à 3 x 11	do	do	18 00 18 50
Bois blanc 1 à 4 pouces	do	Orme 1 à 2 pouces	20 00 à 30 00	de 25 à 30 do do do	do	do	18 00 18 50
Chêne 1 à 2 pouces rouge	do	Noyer tendre 1 à 2 pouces	30 00 à 50 00	de 31 à 35 do do do	do	do	21 00 22 50
Chêne 1 à 2 pouces blanc	do	Cotonnier 1 à 4 pouces	40 00 à 45 00	de 16 à 24 do —3 x 12 à 3 x 14	do	do	18 00 19 00
Chêne scié sur grain	do	Bois blanc 1 à 4 pouces	18 00 à 22 00	de 25 à 30 do do do	do	do	20 00 21 00
<b>Plaquage (venezers):</b>	do	Chêne 1 à 2 pouces rouge	30 00 à 50 00	de 31 à 35 do do do	do	do	23 00 24 00
Uni	par 100 pieds	Chêne scié sur grain	40 00 à 50 00	<b>Bois carré—pin.</b>	do	do	17 00 18 00
Français	la feuille	Chêne scié sur grain	60 00 à 70 00	de 16 à 24 pieds—de 5 à 11 pouces carrés	do	do	19 00 20 00
				de 25 à 30 do do do	do	do	21 00 22 00
				de 31 à 35 do do do	do	do	19 00 20 00
				de 16 à 24 do —de 12 à 14 pouces carrés	do	do	21 00 22 00
				de 25 à 30 do do do	do	do	23 00 24 00
				de 31 à 35 do do do	do	do	15 00
				<b>Charpente en pruche.</b>	do	do	16 00 18 00
				de 17 à 30 pieds jusqu'à 12 pouces	do	do	20 00 30 00
				Charpente en épinette	do	do	
				do en épinette rouge	do	do	

**TABAC A MACHER "Sweet Navy"**

TOUTES DIMENSIONS, DE 25c. à 35c. la LB.

**J. M. FORTIER**

MANUFACTURIER  
MONTREAL

**LOUIS GILBERT** ST-FERDINAND D'HALIFAX  
...MARCHAND DE FROMAGE A COMMISSION

Offre tous les avantages pour la vente du Fromage: Commission fixe de 5 cts par boîte. Les plus hauts prix du marché et le minimum de commission. Toutes les fournitures pour fromageries, les meilleures et aux plus bas prix.

**Si** VOUS AVEZ UNE.....  
Maison a Vendre ou a Louer

**SI VOUS VOULEZ ACHETER**

— ADRESSEZ-VOUS A —

**STEPHENS & WARNECKE,**

Ils vous donneront les meilleurs résultats  
dans le plus court espace de temps.....  
Souvenez-vous de l'adresse.....

1778 rue Notre-Dame, - MONTREAL

**JOHN MORRIS**  
AGENT D'IMMEUBLES

Assurances Contre le Feu,

Prêts sur Hypothèques

126, RUE ST-JACQUES

Téléphone 2290.

MONTREAL

**MARCOTTE FRERES**

**ENCANTEURS**

— ET —

**Agents d'Immeubles**

Avances faites sur consignations.

Emprunts négociés sur hypothèques

No 69 rue St-Jacques,

MONTREAL.

TELEPHONE BELL 1280.....

**A. DUHAMEL & Cie**

... AGENTS ...

D'IMMEUBLES ET DE FINANCES

Argent à prêter de 5 à 6 pour cent.

Propriétés et Fermes à vendre ou à échanger

No 136 rue St-Laurent, MONTREAL

Heures de bureau : 9 A.M. à 9 P.M.

C. LOISEAU

J. H. LEROUX

**LOISEAU & LEROUX**

AGENTS

d'Immeubles, d'Assurance sur la vie  
et contre le feu

ET COMPTABLES

... PRÊTS SUR HYPOTHEQUES

118 RUE ST-JACQUES

Vis-à-vis le Bureau de Poste

MONTREAL

**...LOTS A BATIR...**

Dans la ville St-Louis (autrefois St-Louis du Mlle. End), population 7700, sur les rues St-Urbain, Mance, Durocher, Hutchison et l'Avenue du Parc. Grandeur des lots, 25 par 88 pieds avec ruelle. Prix \$375 et au-dessus. Seulement \$25 comptant et la balance de \$5 à \$7 par mois. Ce sont les lots les plus beaux, les mieux situés et les meilleurs marchés que vous puissiez trouver. Les canaux, l'eau et la lumière électrique sont posées.

**CLARENCE J. MCCUAIG,**

Chambre 3, 162 RUE ST-JACQUES

Bureau ouvert tous les jours et le vendredi soir.

SUCCURSALES :

Coin des rues St-Laurent et St-Viateur et 7 St-Laurent

**BOIS DE SCIAGE ...**

Bureau : 512 Lagauchetière  
MONTREAL.

CLOS,

Canal Lachine

BASSIN No 3.

Vis-à-vis rue Ottawa.

Tél. Bell No 8308.

Tél. Bell 8374

Tél. des Marchands 671

**B. ETHIER**

MARCHAND EN GROS ET DÉTAIL DE

**Bois, Charbon et Grain**

Rue NAPOLEON (près du Canal)

ET 1119 ST-JACQUES

**CHOUINARD & GERVAIS**

MARCHANDS-COMMISSIONNAIRES

452 rue St-Paul .... 269 rue des Commissaires

SPECIALITÉS :

MONTREAL

BEURRE, FROMAGE et ŒUFS.

Avances libérales sur consignations.  
Correspondance sollicitée.....

**Une Pension pour la Vie** pour les HOMMES  
...et les FEMMES

Le Bon-Police de Pension de la Manufacturer's Life garantit un revenu pour la vie depuis \$100 jusqu'à \$10,000 par an, à tout âge après 45 ans. Pas d'examen médical requis. Si le décès a lieu en aucun temps avant que la pension devienne payable, tout l'argent payé par l'assuré à la Compagnie sera retourné au bénéficiaire de l'assuré. C'est le moyen le plus aisé, le meilleur marché, le plus simple et le plus convenable d'économiser pour les vieux jours. Mêmes taux pour les hommes et les femmes. Pas d'examen médical exigé.

**MANUFACTURERS LIFE INSURANCE COMPANY**

Bureau Principal : TORONTO, CANADA.

W. N. KING,

W. E. FINDLAY,

G. H. JUNKIN,

Gérants de District

Gérant pour la ville, 162 Rue St-Jacques, MONTREAL.

Bons Agents Demandés.

ALLEZ VISITER LES-LOTS OFFERTS EN VENTE SUR LE

**:: BOULEVARD ST-GERMAIN ::**

Qui s'étend directement vis-à-vis la ville St-Laurent ou au Bois de Plaisance, situé sur les bords de la Rivière des Prairies, à Cartierville, (Back River). Ces lots sont couverts de superbes arbres.

Prix des lots \$150, \$25 comptant; la balance par versements annuels de \$25.  
Un service de tramways électriques qui permettra aux résidents de se rendre chez eux en 20 minutes, du centre de la ville, sera un fait accompli en deux mois; on pousse activement les travaux sur cette ligne. En attendant et jusqu'à nouvel ordre, nous avons pourvu un service gratuit de voitures pour faciliter le trajet à ceux qui veulent voir et acheter. Ces voitures partiront du Bureau de Poste tous les samedis après-midi, à deux heures. Pour plus amples détails s'adresser en personne ou écrire à

**L. COUSINEAU & E. GOHIER**

16, rue St-Jacques, MONTREAL

**...PENSEZ A VOTRE AVENIR....**

ACHETEZ  
DE SUITE AU...

**BOULEVARD ST-LAMBERT**

Ce Boulevard sera l'un des plus beaux de l'univers, ayant une largeur de 114 pieds par 57 arpents de longueur, avec arbres et riches habitations. 32 trains par jour, aller et retour; 5 cts par passage; billets bons sur tous les trains. Beaux lots 50 x 115 pieds, \$150, \$25 comptant, Balance \$25 par année. N'OUBLIEZ PAS CEI: Avant deux ans nous aurons un pont pour piétons et voitures, de Montréal au Boulevard St-Lambert.

A VENDRE PAR

L. F. LAROSE, - - 1627 rue Notre-Dame, - - MONTREAL

## Ventes enregistrées de Montréal.

(Pendant la semaine terminée le 2 mai 1896)

### MONTREAL EST

#### QUARTIER ST-JACQUES.

Rue Berri, Nos 342 et 344. Lot 1198.23 avec maison en brique, terrain 22 x 97, sup. 2134. Marcel Lemieux à Wm. Leggett; \$3,900 [41420].

Rue St André, Nos 107 et 109. Lot 245 avec maison en brique, terrain 21 x 87.6, sup. 1837. Le Shérif de Montréal à Michel Montmigny; \$2,900 [41425].

Rue de Montigny, Nos 1145 et 1147. Lot pt. N. E. 851 avec maison en brique, terrain 25 x 70, sup. 1750. Philias Désormier à Marie Odile Laprès, épouse de Alf. Bérard; \$3,000 [41432].

#### QUARTIER ST LOUIS

Rue St Dominique, Nos 137 et 139. Lot pt. 299 avec maison en brique, terrain irrég., sup. 1350. Hubert Beauchemin et al. à Alphonse Martin; \$2,754 [41399].

Rue Sanguinet, No 19. Lot 1/2 ind. 17 avec maison en bois, terrain 37.6 x irr. sup. 2953. Onésime Marin à J. B. alias J. Majeau \$3,333 33 [44413]

### MONTREAL OUEST

#### QUARTIER STE-ANNE

Rues Barré 106-108 et Aqueduc 143. Lot 1217 avec maison en bois, terrain sup. 3212 pds. Albert Hégu à John Meldrum; \$6,400 [128215].

Rues Barré 106 et 108 et Aqueduc 143. Lot 1217 avec maison en bois, terrain sup. 3212. John Meldrum à The Montreal Street Ry Co.; \$7,500 [128216]

#### QUARTIER ST-ANTOINE

Rue Des Rivières, No 20 et 22. Lot pt. 714 avec maison en brique, terrain 20.4 x irrég., sup. 1364. Dame Rebecca Graham, veuve de James Langley à Wm. L. Maltby; \$750 [128212].

### JACQUES-CARTIER ET HOHELAGA

#### QUARTIER HOHELAGA

Rue Marlborough, No 86. Lot 122 avec maison en brique, terrain 50 x 100, sup. 5000. Chs. Nap. Fortin à Eugène Sauvageau; \$2,500 [61582].

Rue Ste-Catherine. Lots 31-7 à 10, terrain, sup. 2250 pds, vacants. James Johnstone Riley à Pierre Tétreault; \$3150 [61635].

#### QUARTIER ST GABRIEL

Rue Rozel, Nos 24 et 28. Lots 3370-22, 23 et 24, 3371-2, 6, 7 et 3372-7, avec maison en brique, terrain super. 2992 pds. John Cox à McArthur Corneille & Co; \$4000 [61542].

Rue Centre, Nos 249 et 247. Lot 3041, avec maison en brique, terrain 48 x 111.9 super. 5364. Le shérif de Montréal à The Montreal Loan & Mortgage Co; \$1725 [61323].

Rue Charlevoix, Nos 359 et 361. Lot 3328-1 et 3329 4 avec maison en pierre, terrain irrég., sup. 2585. The Montreal Loan & Mortgage Co. à Louis Leroux; \$1,500 [61657].

#### QUARTIER ST-JEAN-BAPTISTE.

Rue Mentana, Nos 283 et 285. Lot 8-33 avec maison en brique, terrain 25 x 106, sup. 2650. Alfred Montreuil à Nap. Richard; \$2,200 [61578].

Rue Cadieux No 826 1/2 à 831 avec mai-

son en brique, terrain 70 x 77, sup. 5390, Jos Paré fils et J. B. Paré à Horm. Poirier \$10,500 [61652].

#### QUARTIER ST DENIS

Rue Huntley. Lot 8-540, terrain 44 x 100 vacant. H. V. Meredith à George Alleborne \$484 [61677].

#### MAISONNEUVE

Avenue Lasalle. Lot 8-439, terrain 25 x 100 vacant. C. H. Letourneux à Pierre Griffard \$300 [61610].

#### MONTREAL ANNEXE.

Rue Hutchison. Lot 12-8-36, terrain 50 x 110.6. The Montréal Investment & Freehold Co à Pacific Brouillet et Arth. Chevalier \$884 [61612].

Rue Clark. Lot 1/2 S.-E. 11-352, terrain 25 x 84, vacant. The Montreal Investment & Freehold Co à Siméon Germain; \$374 [61603].

Rue Clark. Lot pt. S.-E. 11-453, terrain 25 x 88. The Montreal Investment & Freeholder Co. à Joseph A. Dupras; \$425 [61674].

Avenue Fairmont. Lot pt. S.-O. 11-572, terrain 25 x 100. The Montreal Investment & Freehold Co. à Thos Scott; \$300 [61662].

#### WESTMOUNT

Rue Selby. Lot 384-131. S. D. Vallières et H. Choquette à Joseph R. Dagenais; \$715.20 [61653].

Rue Selby. Lot 384-130 H. Choquette à S. D. Vallières; \$137 [61654]

#### STE-CUNEGONDE.

Rue Notre-Dame, No 3121. Lot 1/2 indivis 577 avec maison en brique. Onésime Marin à J. B. alias Johnny Majeau; \$3,333.33 [61621]

#### ST-HENRI.

Rue St-Ferdinand. Lot S. O. 1552, terrain à être exproprier. Jos Beauchamp à la Cité St-Henri; \$320.50 [61665]

Rue St-Ferdinand. Lot pt. 1553, terrain à être exproprier. Della Bousquet épouse de Isidore Charbonneau à la Cité St-Henri; \$160 [61666].

Rue St-Ferdinand. Lot pt. 1561, terrain à être exproprier. Frederic Gosse-lin à La Cité St-Henri \$26 50 [61667].

#### LACHINE

Lot 587, terrain 50 x 100 vacant. Hon. J. A. Boyer à Louis Vincent \$300 [61622].

Lot 916-159, terrain 48 x 92.6 vacant. Armstrong & Cook à Auguste Besner; \$110 [61631].

Lot 139 et 140 avec maison etc, terrain 61 x 122.6 pour l'un et 61 x 122 pour l'autre. James H. Howard à W. H. O. Mussen; \$2,241.75 [61663].

#### ST-LAURENT

Avenue Decelles. Lot 454-54, terrain 39 x 124. L. Cousineau & E. Gohier à Israël Crevier; \$250 [61584].

Lot pt. 409. Adolphe Juteau à Michel Goyer; \$222.81 et autres considérations [61639].

Lot pt. 409. Pierre Robitaille à Benj. Gohier (Belisle) \$1000 [61640].

Allée de Florence. Lot 465-229, terrain 25 x 100 vacant. L. Cousineau & E. Gohier à Siméon Moraud; 140 [61671].

#### POINTE AUX TREMBLES

Lot 223, terrain superficie 84 perchés. Jos. Nantel à Euclide Gervais; \$300 [61624].

Lot 125, terrain irrég., sup. 7812. Angéline Monette, veuve de Alexis Char-

## MAURICE PERREAULT

Architecte et Ingénieur Civil

97, RUE ST-JACQUES, (BANQUE DU PEUPLE)

MONTREAL.

PHONE 696

BOITE 2382

Spécialité : Edifices Religieux et Publics.

Joseph Perrault. Simon Lesage.  
**PERRAULT & LESAGE**

Architectes et Ingénieurs

17, Cote de la Place d'Armes.

Téléphone Bell, 1869.

Spécialité : Evaluation pour Expropriation.

**L. R. MONTBRIAND,**

ARCHITECTE et MESUREUR

280 - RUE ST. ANDRÉ - 280

MONTREAL.

**V. ROY & L. Z. GAUTHIER,**

Architectes et Evaluateurs.

162, Rue St-Jacques

BLOC BARRON.

Élévateur.

Téléphone 2113.

**G. DE G. LANGUEDOC**

Ingénieur Civil et Architecte

BUREAU : 180 rue St-Jacques, Montreal.

Téléphone No. 1723 | Chambre 7. 3e Etage.  
Chemins de fer, Ponts, Canaux, Constructions  
Civiles, etc. Brevets d'invention, Marques  
de Commerce, Evaluations.

**J. B. RESTHER & FILS**

ARCHITECTES,

Chambre 13 | Bâtisse "Impérial

107 rue ST-JACQUES, - Montréal.

Téléphone 1800.

**ALBERT SINGENNES**

Architecte : et : Mesureur

794 RUE SAINT-LAURENT.

MONTREAL.

**C. E. FOURNIER**

Architecte, Evaluateur et Mesureur

Se chargera aussi de tout dessin  
mécanique qui lui sera confié.

Chambre No 4  
Mechanics Institute 204, St-Jacques, Montréal

**J. EMILE VANIER,**

Ancien élève de l'Ecole Polytechnique, Ingénieur Civil et  
Arpenteur --- No 107 rue St-Jacques

En face du Carré de la Place d'Armes, Montréal.  
Se charge de plans de ponts, aqueducs, égouts, de  
tracés de chemins de fer et routes, d'arpentages  
publics et particuliers, de demandes de brevets  
d'invention, etc. Téléphone No. 1800.

**LESSARD & HARRIS**

(Ci-devant de Brodour & Lessard)

**CONTRACTEURS-PLOMBIRS, COUVREURS**

Et Poseurs d'Appareils de Chauffage.

421 1/2 Craig, Montréal.

Tel. Bell 2194

**HORMISDAS CONTANT**

Contracteur Platrier,  
475 1/2 Rue Lagachetiere, Montreal.  
Résidence : 290 rue Beaudry.

**L AMBERT & FILS, Constructeurs.**

**357 Rue Berri, Montreal.**

**LABRECQUE & MERCURE,**  
Entrepreneurs-Menusiers,  
37 RUE LEST-ANDRE, MONTREAL  
Téléphone Bell. 6328.



tier à Elise Mathieu, veuve de Frédéric Blais; \$500 [61614].

RIVIÈRE DES PRAIRIES

Lot pt. 121. Joseph Paquette et ux à Armand Hudon; \$4,000 [61643].

VENTES PAR LE SHÉRIF

Semaine du 12 au 18 mai 1896.

DISTRICT DE JOLIETTE

Dame Zoé Brien vs Ephrem Bougie.

St Lin.—Les numéros 1797 et 1887 du cadastre.

Vente le 12 mai, à 10 h. a. m., par le Shérif, à la porte de l'église paroissiale.

Hormisdas Chailli vs Philius Dufresne.

St Lin.—1o 2 lots de terre connus sous les Nos 1970 et 1971 avec bâtisses.

2o Un lopin de terre connu sous le No 1969 contenant 100 pds en superficie avec bâtisses.

Vente le 12 mai, à 10 h. a. m., à la porte de l'église paroissiale.

DISTRICT DES TROIS-RIVIÈRES

Léandre Hamel vs Onésime Mayrand.

St Sylvère.—Une terre connue sous le No 13 du 15ème rang avec bâtisses.

Vente le 12 mai, à 10 h. a. m., à la porte de l'église paroissiale.

DISTRICT D'OTTAWA

Edouard Leduc vs Benjamin Amiotte.

Gore Lachaber.—1o Un terrain connu sous le No 6a situé au 9ème rang, contenant 20 arpents en superficie avec une maison. 2o Un terrain dépendant du lot 6a contenant 51 acres en superficie avec bâtisses.

Vente le 12 mai, à 11 h. a. m., à la porte de l'église de Thurso.

Edouard Leduc vs J. B. Bourdon.

Gore Lachaber.—Un terrain pt. du lot No 5 situé au 9ème rang contenant 50 acres en superficie, avec bâtisses.

Vente le 12 mai, à 10 h. a. m., à la porte de l'église de Thurso.

La Banque Nationale vs James Smith.

Buckingham.—Un lot de 10 acres de terre situé dans le 6ème rang.

Vente le 18 mai, à 10 h. a. m., à la porte de l'église de St Nazaire de Buckingham.

Stanislas P. Franchot vs Archibald McNaughton.

Canton de Portland.—La moitié indivise des lots No 7, 8, 9 et 10 du 6ème rang avec la moitié indivise de toutes les mines et tous les droits minéraux qui s'y trouvent.

Vente le 16 mai, à 10 h. a. m., au bureau du Shérif de Hull.

Alphonse Gabriel St Julien vs F. X. Faucher dit St Maurice.

Montebello.—Un emplacement situé dans le village avec bâtisses.

Vente le 18 mai, à 10 h. a. m., à la porte de l'église de N.-D. de Bonsecours.

DISTRICT DE KAMOURASKA

Dame Emérance Délima Grondin, épouse de J. B. Hudon dit Beaulieu vs Cyrille Pelletier et Antoinette Soucy.

Ste Anne de la Pocatière.—1o Une terre située au 3ème rang 54 arpents en

superficie. 2o Un terrain situé au 2ème rang mesurant 6 arpents en superficie avec bâtisses.

Vente le 12 mai, à 10 h. a. m., à la porte de l'église paroissiale.

DISTRICT DE ST. FRANÇOIS

Wm. Farwell vs Adélaïde W. Jeffrey et al.

Sherbrooke.—Le lot No 785 situé dans le quartier nord de la cité, rue Melbourne, avec bâtisses.

Vente le 16 mai, à 10 h. a. m., au palais de justice.

DISTRICT D'ARTHABASKA

Le Crédit Franco-Canadien vs Ovide Desfossés.

St Patrick de Tingwich.—Un lot de terre situé dans le 4ème rang avec bâtisses.

Vente le 15 mai, à 11 h. a. m., à la porte de l'église paroissiale.

DISTRICT DE BEAUHARNOIS

Louis N. Masson vs Elzéar Choquette.

St Ancet.—1o Un emplacement situé dans le village avec bâtisses. 2o Un lopin de terre d'une superficie de 20 acres avec bâtisses.

Vente le 15 mai, à 1 h. p. m., à la porte de l'église paroissiale.

DISTRICT DE ST JEAN

Aldei Gosselin vs Noël Manseau et al.

St Sébastien.—Une terre situé au rang des Dussault, contenant 70 arpents en superficie avec bâtisses.

Vente le 18 mai, à 11 h. a. m., à la porte de l'église paroissiale.

Delle C rdélie Martel vs Frk Martel.

St Alexandre.—Une terre situé dans la concession de la Grande Ligne contenant 56 arpents en superficie avec bâtisses.

Vente le 18 mai, à 2 30 p. m., à la porte de l'église paroissiale.

François Ouimet vs Hormisdas Masseau.

St Alexandre.—Un terrain situé au rang St Raphaël mesurant 56 arpents en superficie avec bâtisses.

Vente le 18 mai, à 2 h. p. m., à la porte de l'église paroissiale.

DISTRICT DE QUÉBEC

The Quebec Bank vs Eugène Gagnon.

Québec.—Le lot No 3241 situé rue d'Aiguillon avec bâtisses.

Vente le 15 mai, à 10 h. a. m., au bureau du Shérif.

Timothy H. Dunn et al.

Ste Pétronille.—Partie du lot No 86 avec bâtisses.

Vente le 15 mai, à 10 h. a. m., à la porte de l'église paroissiale.

DISTRICT DE RICHELIEU.

La Cie Nav. R. & O. vs Olivier Houde.

St David.—Un morceau de terre situé au rang St Jean-Baptiste avec bâtisses.

Vente le 15 mai, à 11 h. a. m., à la porte de l'église paroissiale.

DISTRICT DE ST. HYACINTH 3

F. X. Giroux vs Prosper Maillé.

Ange Gardien.—Un lopin de terre connu sous le No 432 contenant 68 arpents avec bâtisse.

Vente le 18 mai, à 11 h. a. m., à la porte de l'église paroissiale.

La Construction

Contrats donnés pendant la semaine terminée le 2 mai 1896.

Chez J. B. Resther & Fils, architecte, rue St Jacques, No 107. Une bâtisse, Avenue Mont-Royal, à 3 étages, formant 3 logements.

Maçonnerie, E. Picard; le reste à donner.

Propriétaire, Benj. Deslauriers.

NOTES

M. L. R. Montbriand, architecte, No. 230 rue St André, demande des soumissions pour deux magasins qui doivent être érigés sur la rue Bleury pour M. Jos. Lévesque.

M. G. A. Monette, architecte, demandera bientôt des soumissions pour la construction de l'église de St. Lambert.

PERMIS DE CONSTRUIRE A MONTRÉAL

Rue Prince Arthur.—Une bâtisse, 45.6 pds de front par 37 de profondeur, à 3 étages, maçonnerie brute, couverture en tôle galvanisée; coût probable \$4,500, maçonnerie par Brais et Guillbault, charpente et menuiserie par George Bail, architecte Jos. MacDuff, et propriétaire Auguste Lachapelle.

Rue Université près rue Burnside.—Réparations à une maison en pierre et brique et couverture en tôle Canada plate, entrepreneurs Paton Laird & Sons, propriétaires, McIntosh & Hyde.

PETITES NOTES

La Compagnie "Alaska" de Montréal, 290 rue Guy, annonce qu'elle ne vend des plumes et des oreillers qu'aux marchands. Elle recommande spécialement les oreillers nommés "India Down" (Duvet des Indes). C'est une imitation de duvet et les oreillers ne coûtent que 80c la paire.

Le Garum était un assaisonnement très apprécié des Romains, si apprécié même qu'il se vendait parfois au poids de l'or, et cependant c'était tout simplement un extrait de poissons corrompus. Les Arabes ont des goûts aussi bizarres que les Romains, car ils sont excessivement friands de fessich, qu'ils payent, non pas précisément au poids de l'or, mais jusqu'à 8 cts la livre, ce qui est beaucoup pour eux.

Voici la préparation de ce mets peu ragoûtant. On pêche une quantité de mulets dans le canal de Suez: on en prend les œufs, pour faire de la boutargue (qui ressemble étrangement au caviar), puis les mulets, non vidés, sont placés par couches dans des fossés d'environ 16 pieds carrés sur 9 pieds de profondeur. La première couche repose sur un lit de pierres plates, d'après les renseignements fournis par M. Conseil; on empile les poissons jusqu'à un pied et demi de la surface du sol, puis on comble la fosse avec de la vase et du sable. Bien plus, on piétine la vase ou le sable pour bien presser le poisson. Il reste ainsi 4 ou 5 mois, et on peut juger de l'état dans lequel il est, en dépit du sel, quand on le sort de là: il est presque corrompu, c'est le fessich! Cela fait le régal des Arabes, qui sont particulièrement friands de la saumure horrible qui reste au fond des fosses.