

**PAGES
MANQUANTES**

MESSIEURS—Voici de la Qualité!

NOUS AVONS LES MARCHANDISES

ELLES SONT CORRECTES et vous fourniront des affaires procurant une forte marge de profits.

SUCRE D'ERABLE TWIN BLOCK \$3.00
Par Caisse
PLUS POPULAIRE QUE JAMAIS

Les Marinades faites au Canada sont **Les Meilleures sur le Marché**, et les **Meilleures** parmi celles-ci sont les **Marinades Marque Diamond**.

Jarres de 16 onces, 2 douzaines à la caisse, \$1.75 par douzaine.

Jarres de 32 onces, 1 douzaine à la caisse, \$3.00 par douzaine.

Demandez notre catalogue descriptif de toutes les *lignes*. Satisfaction garantie.

Donnez directement un ordre, en nous donnant le nom de votre fournisseur, en lots de 5 caisses, et obtenez des marchandises fraîches.

SUGARS & CANNERS, LTD., - Montréal

Epiciers:

Connaissez-
— vous le **“Diamond Cleanser”**



C'est le nettoyeur et l'épureur le meilleur, le plus doux, le plus rapide sur le marché. Une grande boîte, avec dessus troué, en détail pour seulement **10c** chacune. Il épure et polit tout.

Vous devez le tenir en magasin et l'offrir à vos clients dans votre intérêt comme dans le leur.--

Fait tout reluire.

DEMANDEZ LES CONDITIONS ET ÉCHANTILLONS DE

Diamond Cleanser M'fg. Co'y. - Ottawa.

SNOWDON & BORLAND, Chambre 34. Edifice Guardian, Montréal.

Seuls Agents pour la Province de Québec. Tél. Main 3100.

“LE CANADA D’ABORD.”

LE PRIX COURANT

¶ Vous parlez de développer ce Canada qui est le notre, mais comment pouvez-vous mieux le faire qu’en ENCOURAGEANT LES INDUSTRIES CANADIENNES ?

¶ De grandes quantités de CONFITURES ET DE MARMELADES ANGLAISES sont apportées dans ce pays, chaque année.

¶ Il y avait à cela une raison à une certaine époque, mais aujourd’hui les CANADIAN CANNERS Produisent des CONFITURES et des MARMELADES égales aux Meilleurs produits de la Vieille Angleterre, et à plus BAS PRIX.

¶ METTEZ-VOUS bien en évidence les MARCHANDISES CANADIENNES ?

¶ Ne pensez-vous pas que vous devriez faire tout votre possible pour ENCOURAGER LES MARCHANDISES DES CANADIAN CANNERS ?

¶ Les CONFITURES et MARMELADES “AYLMER” GARANTIES PURES sont faites en Canada.

Achetez les Produits “AYLMER” de préférence aux produits importés.



Qualité Garantie par

CANADIAN CANNERS, LIMITED.

LE PRIX COURANT



Le Retour du Client

est absolument assuré, quand vous recommandez la Poudre à Pâte "Magic". Sa pureté absolue et ses qualités hygiéniques en font l'article favori de chaque ménage. C'est le résultat perfectionné d'une expérience de cinquante ans dans la fabrication de la Poudre à Pâte.

La Poudre à Pâte "Magic"

est annoncée splendidement et vous procure un profit substantiel. Tous les épiciers avisés du pays en vendent. **En vendez-vous?**

Si votre marchand de gros ne veut pas vous en fournir, donnez-nous une commande et nous vous l'expédierons directement de notre magasin de Montréal



Etablie en 1852.

Sardines, Marque Brunswick, Nouvel Empaquetage.



ELLES SONT DÉLICIEUSES.

Les méthodes de pêche, de nettoyage et de mise en boîtes des sardines supportent l'examen le plus minutieux. Il n'est pas de Marque qui égale la Marque Brunswick pour les Produits Alimentaires Provenant de la Mer.

Une fois que vos clients les auront essayés, ils deviendront des clients permanents.

Essayez-en seulement une boîte.

Ils donnent satisfaction.

Ils sont faciles à vendre.

CONNORS BROS., LIMITED.

BLACK'S HARBOUR, N. B.

AGENTS :

LEONARD BROS., Montréal.
C. H. B. HILLCOAT, Sydney.
ARTHUR M. LOUCKS, Ottawa.

JAS. HAYWOOD, Toronto.
CHAS. DUNCAN, Winnipeg.
GRANT OXLEY & CO., Halifax.

C. DE CARTARET, Kingston.
D. RATTRAY & SONS, Québec.
J. L. LOVITT, Yarmouth.

LE PRIX COURANT

(THE PRICE CURRENT)
REVUE HEBDOMADAIRE

Commerce, Finance, Industrie, Assurance, Propriété Immobilière, Etc.

EDITEURS :

LA COMPAGNIE DE PUBLICATIONS COMMERCIALES

(The Trades Publishing Co.)

42, Place Jacques-Cartier, - MONTREAL

TELEPHONE BELL MAIN 2547

ABONNEMENT MONTREAL ET BANLIEUE - \$2.00
CANADA ET ETATS-UNIS - 2.00 PAR AN.
UNION POSTALE - - - - - FRS 20.00

Il n'est pas accepté d'abonnement pour moins qu'une année complète.

L'abonnement est considéré comme renouvelé si le souscripteur ne nous donne pas avis contraire au moins quinze jours avant l'expiration, et cet avis ne peut être donné que par écrit directement à nos bureaux, nos agents n'étant pas autorisés à recevoir de tels avis.

Une année commencée est due en entier, et il ne sera pas donné suite à un ordre de discontinuer tant que les arrérages ne sont pas payés.

Nous n'accepterons de chèques en paiement d'abonnement, qu'en autant que le montant est fait payable au pair à Montréal.

Tous chèques, mandats, bons de poste, doivent être faits payables à l'ordre de : "LE PRIX COURANT."

Nous nous ferons un plaisir de répondre à toutes demandes de renseignements. Adresses toutes communications simplement comme suit :

LE PRIX COURANT, Montréal.

"LE PRIX COURANT" LUI EST UTILE

Nous nous efforçons de bien renseigner nos lecteurs et de leur être utile, et, c'est une satisfaction pour nous de voir nos efforts couronnés de succès.

Nous apprécions donc la lettre ci-dessous d'un abonné qui lit "Le Prix Courant" depuis dix ans et qui continue à le trouver intéressant pour son commerce :

Hanmer, Ont., 21 mai 1909.

"Le Prix Courant,"

Montréal.

Messieurs,—

Inclus veuillez trouver \$2.00 pour mon abonnement du 20 mai 1909 au 20 mai 1910. Mon opinion sur votre journal, je vous l'ai déjà exprimée. Voilà tout près de 10 ans que je le reçois et nombreux sont les renseignements utiles qu'il m'a donnés.

Bien à vous,

Léon Lavallée.

LA SITUATION DES BANQUES

Pendant le mois d'avril, la circulation des billets des banques a diminué pour revenir à un chiffre assez sensiblement égal à celui du mois de février. Par contre, les dépôts en comptes-courants, aussi bien que les dépôts remboursables après avis ont continué à augmenter; les augmentations sont: de \$6,800,000 pour les dépôts ne portant pas intérêt et de \$1,200,000 pour ceux portant intérêt. Il s'agit, pour ces deux chiffres, des dépôts Canadiens.

Les dépôts reçus par les succursales de nos banques à l'étranger sont en diminution de près de \$400,000.

L'encaisse des banques, espèces et billets fédéraux réunis, a diminué d'environ \$550,000, et représente une somme de \$93,700,000 soit, à \$3,440,000 près, le montant du capital des banques réunies, alors que la circulation des billets des banques est inférieure de \$30,000,000 environ au dit capital. En d'autres termes, les banques, en cas de besoin, pourraient émettre des billets pour approximativement \$30,000,000.

Une sérieuse reprise des affaires trouverait nos banques en excellente position pour aider au commerce et à l'industrie, car en dehors des ressources qui viennent d'être indiquées, elles ont un fort actif réalisable immédiatement ou à très court terme qui, dans le cours du mois dernier s'est encore augmenté. Les banques, tant en Angleterre qu'à l'étranger, leur doivent, toute balance faite, près de 31 millions; leur portefeuille en valeurs mobilières s'élève à \$82,890,000 et les prêts à demande, tant au Canada qu'au dehors, représentant un montant de plus de 164 millions. Les ressources, comme nous le disions plus haut, ne manquent donc pas à nos banques.

Le mois dernier, nous voyions dans une augmentation du chiffre des escomptes et prêts courants en mars, un signe d'une meilleure situation commerciale; nous signalerons donc avec satisfaction une nouvelle augmentation en avril; cette augmentation a été de quatre millions en chiffres ronds, en ce qui concerne les prêts courants au Canada.

L'augmentation des prêts de même nature à l'étranger par nos banques a été de \$979,000.

Voici le tableau résumé de la situation des banques au 31 mars et au 30 avril 1909:

PASSIF	31 mars	30 avril
	1909	1909
Capital versé.....	\$97,011,614	\$97,149,528
Réserves.....	75,328,293	75,607,676
Circulation.....	\$68,708,458	\$67,266,664
Dépôts du Gouv. Fédéral.....	4,912,160	3,920,743
Dépôts des gouvernements provinciaux.....	13,604,792	13,231,705
Dép. du public remb. à demande.....	200,843,984	207,039,031
Dép. du public remb. après avis.....	445,626,884	450,450,722
Dépôts reçus ailleurs qu'en Canada.....	73,951,501	73,578,818
Emprunts à d'autres banques en Canada.....	5,255,861	5,113,099
Dépôts et bal. dus à d'autres banq. en Canada.....	6,149,466	5,368,426
Bal. dues à d'autres banq. en Angleterre.....	4,585,032	4,473,132
Bal. dues à d'autres banq. à l'étranger.....	3,357,914	3,023,464
Autre passif.....	6,435,360	7,629,522
	\$833,461,485	\$841,095,530

ACTIF

Espèces.....	\$27,193,283	\$27,005,613
Billets fédéraux.....	67,065,716	66,701,804
Dépôts en garantie de circulation.....	4,052,251	4,057,012
Billets et chèques sur autres banques.....	29,832,850	29,878,860
Prêts à d'autres banques en Canada garantis.....	5,108,143	5,014,136
Dépôts et bal. dans d'autres banq. en Canada.....	8,302,196	8,042,490
Bal. dues par agences et autres banq. en Ang.....	5,360,812	6,666,349
Bal. dues par agences et autres banq. à l'étrang.....	29,905,683	31,703,189
Obligations des gouvernements.....	10,032,204	10,419,082
Obligations des municipalités.....	20,799,618	21,122,206
Obligations actions et autres valeurs mobilières.....	50,525,884	51,349,555
Prêts à demande remb. en Canada.....	48,911,736	50,213,960
Prêts à demande remb. ailleurs.....	117,850,605	114,493,570
Prêts cour. en Canada.....	520,109,936	521,168,988
Prêts courants ailleurs.....	34,915,132	35,874,530
Prêts au Gouv. Fédéral.....		
Prêts aux gouvernements provinciaux.....	1,150,894	1,652,533
Créances en souffrance.....	7,694,003	7,783,239
Immeubles.....	1,736,953	1,478,613
Hypothèques.....	552,599	552,614
Imm. occupés par banq.....	18,755,173	18,914,694
Autre actif.....	8,533,958	7,922,408
	1,018,390,211	1,025,015,613

LES HUILES D'OLIVES

La cueillette des olives est maintenant terminée. On avait prévu des prix élevés pour les olives et, partant, pour les huiles d'olive. Les prévisions se sont réalisées et les meilleures qualités sont à prix très durs. On ne peut espérer une baisse, mais on doit plutôt craindre une hausse, surtout si, comme on a lieu de le croire, la pêche de la sardine est fructueuse cette année. Les sardines n'ont pas de stock d'huile et devront s'approvisionner coûte que coûte, c'est-à-dire que les huiliers prendront sûrement avantage de la situation: la demande devant l'emporter sur l'offre.

Quant à la prochaine récolte, tout ce qu'on en peut dire c'est que les régions où croît l'olivier ont passé par une longue période de sécheresse et qu'au dernier courrier le besoin d'eau se faisait vivement sentir.

La Banque Nationale

RAPPORT ANNUEL 1909

Mercredi, le 19 mai, à trois heures p. m., la quarante-neuvième assemblée annuelle des actionnaires de La Banque Nationale a eu lieu dans les bureaux de la Banque.

Étaient présents:—MM. Rodolphe Audette, l'hon. juge A. Chauveau, Victor Châteauvert, Nazaire Fortier, J. B. Laliberté, Victor Lemieux, Charles Pettigrew, Révd chanoine P. N. Thivierge, Révd Tancredi J. Pâquet, Melle Emma Lavergne MM. Thomas Breen, Charles A. Chauveau, E. T. Couillard Pierre Drapeau, Alph. A. Déchéne, Jos Garneau, Charles Grenier, N. P., Victor Giroux, Joseph Huard, Cyrille Kirouac, Napoléon Lavoie, Elzéar Labrecque, M. D., M. A. Labrecque, Cyprien Labrègue, N. P., James McCone, J. A. Mailloux, Jos. Mercier, jr., Ferdinand Nadeau, Lazare, Noël, Adjutor Rivard, F. X. Rainville, Ed Roumilhac, agent consulaire de France Joseph O. Samson, Arthur E. Scott, James G. Scott, Zotique Turgeon, Cyrille Tessier, N. P., Odilon Turgeon, Jos. S. Blais, etc.

M. Rodolphe Audette fut appelé à présider l'assemblée et M. P. Lafrance fut prié d'agir comme secrétaire.

Avant de procéder à la lecture du rapport annuel, les messieurs dont les noms suivent furent élus scrutateurs, savoir: MM. Cyrille Kirouac, Charles Grenier, N. P., Zotique Turgeon.

Le président donna alors lecture du rapport suivant:

LA BANQUE NATIONALE

QUARANTE-NEUVIÈME RAPPORT ANNUEL DES DIRECTEURS AUX ACTIONNAIRES DE LA BANQUE NATIONALE

Messieurs:—

Nous avons l'honneur de vous présenter le compte-rendu annuel des opérations de la banque au 30 avril dernier; lecture du bilan, à la même date, vous sera faite par le secrétaire.

Le compte de Profits et Pertes se résume comme suit:

Balance au crédit de Profits et Pertes, le 30 avril 1908	\$ 52,584.03
Prime sur nouvelle émission du capital	\$ 28,919.00
Les profits de l'année, après avoir pourvu pour les intérêts accrus sur dépôts, pour dettes mauvaises et douteuses, sont de	266,661.40
	<u>295,580.40</u>
Formant la somme de	\$348,164.43
Qui a été appropriée comme suit:	
Dividendes 1908-09	\$129,468.81
Fonds de garantie	5,000.00
Fonds de pension	10,000.00
Porté à Fonds de Réserve	150,000.00
	<u>294,468.81</u>
Laissant au crédit du compte de Profits et Pertes une balance de	\$ 53,695.62

C'est un heureux résultat qui nous a permis de vous payer 7 pour cent de dividende et d'augmenter notre réserve de \$150,000, la portant à au-delà de 50 pour cent de notre capital, bien que ce capital ait été augmenté cette année de \$200,000.

La politique suivie par vos Directeurs tend à fortifier l'institution afin de la mettre à l'abri des revers. Nous savons que certains d'entre vous auraient été en faveur du paiement d'un dividende de 8 pour cent, mais nous pensons qu'en y réfléchissant un peu, vous approuverez notre manière de voir. Dans un avenir prochain, si nos prévisions sont justes, vous pourrez compter sur un dividende de 8 pour cent, sans crainte de revenir au taux actuel.

Nos actionnaires ont prouvé leur confiance dans l'institution en se prévalant de l'avantage que leur accorde la loi pour souscrire nos \$200,000 de capital émis le 15 décembre dernier. D'après la loi vous avez six mois pour souscrire et dix mois pour payer. Le délai n'expire que le 15 juin et déjà \$154,950 sont souscrites et \$144,595 sont versées.

Ceci laisse prévoir que toute l'émission sera souscrite et payée dans les délais. La conversion de nos actions de \$30 en actions de \$100 n'est pas complètement terminée, c'est

pourquoi nous n'avons pas émis la liste habituelle des actionnaires.

Des succursales ont été ouvertes durant l'année à East Broughton Station, Grande-Rivière, Grand'Mère et Village Lauzon (Lévis). Nous comptons qu'avant longtemps elles contribueront aux revenus de la Banque.

Notre siège de Paris, France, suit une marche progressive. Ses dépôts ont plus que doublé durant l'année et le travail que s'est imposé notre vice-président, à son récent voyage à Paris, dans l'intérêt de notre succursale, a déjà donné des fruits et promet davantage dans un avenir prochain.

La conflagration de la ville de Trois-Rivières et l'exiguïté de notre bureau de Montréal, nous ont déterminés à l'achat de propriétés dans ces deux endroits. Nous avons conclu à des prix raisonnables. A Montréal, nous aurons un édifice de valeur, qui conviendra à nos affaires toujours grandissantes. Nous sommes convaincus que ce sera un placement avantageux.

En vertu de l'autorisation donnée à la dernière assemblée annuelle, concernant l'établissement d'un fonds de pension pour le bénéfice de nos employés, nous avons fait une allocation première de \$10,000.

Un item nouveau apparaît dans notre compte de Profits et Pertes, sous le titre de Fonds de Garantie. La loi nous oblige à assurer chaque employé, en faveur de la Banque, contre toute perte pouvant résulter de sa malhonnêteté. Cette garantie s'obtient soit par des cautions personnelles, soit de compagnies d'assurance de garantie ou par un fonds créé à cet effet.

Nous avons adopté le mode des assurances de garantie. Depuis un grand nombre d'années nous avons payé à ces assurances des montants considérables en primes annuelles et elles n'ont été appelées à ne payer comparativement que des sommes insignifiantes. Nous avons cru devoir créer, dans l'intérêt de l'institution, un fonds de garantie que nous augmenterons par des appropriations et par le montant de prime épargné chaque année.

Les affaires de la Banque montrent un accroissement satisfaisant, malgré la dépression dont le pays souffre depuis deux ans.

Au cours de l'année l'inspection du bureau de Québec et de toutes nos succursales a été faite. Nos employés ont contribué à nous donner un service efficace dans l'accomplissement de leurs devoirs respectifs.

Le tout humblement soumis,

R. AUDETTE,
Président

BILAN AU 30 AVRIL 1909

PASSIF	
Billets en circulation	\$ 1,796,612.00
Dépôts après avis	\$ 7,490,025.11
Dépôts payables à demande	2,275,526.70
Dépôts ailleurs qu'au Canada, payables à demande	167,722.87
	<u>9,933,274.68</u>
Dividendes non réclamés	1,051.80
Dividende payable le 1er mai	33,798.05
	<u>34,849.85</u>
Dû à 'autres banques au Canada	162,441.34
Dû à des agences de la banque dans le Royaume-Uni	157,436.14
Dû à des agences de la banque en pays étrangers	128,590.92
	<u>448,468.40</u>
Total du Passif envers le public	\$12,213,204.53
Capital versé	1,944,595.00
Fonds de réserve	1,050,000.00
Rabais d'intérêt sur billets escomptés	55,000.00
Intérêts accrus et change	10,000.00
Fonds de garantie	5,000.00
Fonds de pension	10,000.00
Compte de profits et pertes	53,695.62
	<u>3,128,290.62</u>
	\$15,341,495.15

ACTIF

Espèces.	\$ 152,577.51	
Billets de la Puissance	908,167.00	
		\$ 1,060,744.51
Billets d'autres banques et chèques sur d'autres banques.	829,196.38	
Dû par d'autres banques au Canada.	44,788.06	
Dû par des agences de la banque en pays étrangers.	282,432.88	
		1,156,417.32
Dépôt au Gouvernement de la Puissance en garantie des billets en circulation.	90,000.00	
Débitures.	303,320.00	
Prêts à demande sur actions et débiteures.	831,535.91	
		1,224,855.91
		\$ 3,442,017.74
Total des ressources immédiates		
Prêts courants, escomptés et avances au public.	11,394,700.26	
Billets escomptés en souffrance, pertes pourvues.	39,852.17	
Immeubles autres que les édifices de la Banque.	14,247.29	
Hypothèques sur immeubles vendus par la Banque.	41,398.55	
		11,490,198.27
Edifices de la Banque, ameublement et papeterie.		409,279.54
		\$15,341,495.55

N. LAVOIE,
Inspecteur.

P. LAFRANCE,
Gérant.

Proposé par R. Audette, secondé par l'hon. juge A. Chauveau:

Que le rapport du bureau de Direction ainsi que les états y annexés qui viennent d'être lus, soient approuvés, publiés et imprimés pour l'usage des actionnaires.—Adopté.

Proposé par M. Cyrille Kirouac, secondé par Zotique Turgeon:

Que vu l'augmentation des affaires de la Banque, le nombre des succursales et le temps considérable que les Directeurs sont obligés de consacrer à l'administration et à la surveillance des intérêts des actionnaires, il soit résolu que leur indemnité actuellement de \$4,000 soit augmentée à \$8,000.

On procéda ensuite à l'élection des Directeurs et les messieurs dont les noms suivent ayant obtenu le plus grand nombre de votes furent déclarés élus, savoir:

Rodolphe Audette, l'hon. juge A. Chauveau, Chas. Pettigrew, Victor Châteauevert, J. B. Laliberté, Naz. Fortier et Victor Lemieux.

Le président laisse le fauteuil et le Révd chanoine P. N. Thivierge ayant été appelé à le remplacer, il est proposé par M. Lazare Noël, appuyé par M. Ferdinand Nadeau:

Que les remerciements des actionnaires ici présents sont dus et offerts à M. R. Audette, pour les services qu'il a rendus à la présidence de cette assemblée, ainsi qu'à messieurs les scrutateurs et M. le secrétaire, dans l'exercice de leurs devoirs respectifs.—Adopté.

Proposé par Révd Tancrede J. Pâquet, appuyé par M. Jos. Huard:

Que des remerciements soient votés à M. le président et à messieurs les Directeurs pour les services rendus aux actionnaires durant l'année écoulée.

Cette motion a été approuvée et l'assemblée s'ajourne.

R. AUDETTE,
Président.

P. LAFRANCE,
Secrétaire.

Québec, le 19 mai 1909.

A une assemblée des Directeurs, tenue le même jour, M. R. Audette a été réélu président et l'hon. juge A. Chauveau, vice-président de la Banque pour l'année courante.

P. LAFRANCE,
Secrétaire.

LE PORT DE MONTREAL

Cale-sèche

Dans notre dernier numéro à l'occasion de l'arrivée dans notre port du "Laurentic", le steamer du plus fort tonnage qui ait jusqu'à présent remonté le St-Laurent, nous formulons le voeu que le port de Montréal fût enfin doté d'une cale-sèche.

Il semble, en effet, presque incompréhensible que le port le plus central, le port terminus de toutes les lignes transatlantiques, le port le plus important, le port national du Canada n'ait pas même une cale où il soit possible de visiter les navires et d'y faire les grosses réparations.

Mais, nous avons maintenant bon espoir que le voeu que nous avons formulé se réalisera promptement, plus promptement peut-être que nous n'aurions osé l'espérer.

Cette nécessité d'une cale-sèche n'est pas apparente que d'aujourd'hui; bien que reconnue depuis longtemps, elle n'était pas aussi impérieuse qu'elle l'est maintenant. Elle vient de faire l'objet d'une discussion entre la Commission du port de Montréal représentée par le Ma-

jour G. W. Stephens et M. L. E. Geoffrion, d'une part, et le Conseil du Board of Trade, d'autre part. Les commissaires du port et les conseillers du Board of Trade ont reconnu non seulement la nécessité d'une cale-sèche dans le port de Montréal, mais aussi de sa construction dans le plus bref délai possible.

Nous croyons savoir de très bonne source qu'une proposition satisfaisante pour la construction de ladite cale-sèche a été faite à la Commission du Port et que cette proposition est actuellement à l'étude.

De toute façon on peut tenir pour assuré que nous touchons au but.

Pour les temps chauds

Les boissons non-alcooliques, à l'époque des chaleurs, ont généralement une forte demande. Parmi les favorites—les grandes favorites—le Duffy's Apple Juice et le Duffy's Grape Juice figurent au premier rang. Ils se vendent vite et bien, car ils conviennent à tous les membres de la famille. La maison Laporte, Martin & Cie, Ltée, Montréal, a l'agence de ces deux breuvages populaires.

Les personnes répondant aux annonceurs voudront bien mentionner qu'elles ont vu leur annonce dans "LE PRIX COURANT."

CANADA WHOLESALE GROCERS' EXCHANGE

Le Canada Wholesale Grocers' Exchange tiendra, cette année, son assemblée générale annuelle à Victoria, C. A., le 24 juin prochain.

Les membres de cette Association qui désirent prendre part à l'assemblée devront quitter Montréal le samedi 19 juin au soir et ils arriveront à Victoria, le mercredi 23 juin de manière à pouvoir assister à la première séance qui aura lieu le 24 à 10 heures a. m.

Cette Association qui comprend parmi ses membres la presque totalité, sinon la totalité des épiciers de gros, a pour président M. L. E. Geoffrion, de la maison L. Chaput, Fils et Cie, et pour secrétaire, M. J. Stanley Cook, de Montréal—Chacune des provinces est représentée par un vice-président comme suit:

Colombie-Anglaise: M. Percy Wollaston, de Wilson Bros., Victoria.

Alberta: M. E. H. Telfer, de G. F. & J. Galt, Calgary.

Manitoba: M. Kenneth MacKenzie, de Kenneth MacKenzie & Co., Winnipeg.

Ontario: M. Hugh Blain, de Eby, Blain & Co., Toronto.

Québec: M. L. A. Carrier, de A. Carrier & Fils, Lévos.

Nouveau-Brunswick: M. W. C. Cross, de Hall & Fairweather, Ltd, St. John.

Ile du Prince-Edouard: M. W. H. Aitken, de Carvell Bros., Charlottetown.

Nouvelle-Ecosse: M. H. G. Bauld, de Bauld Bros. & Co., Halifax.

LES PÂTES ALIMENTAIRES IMPORTEES

Les blés durs convenant à la fabrication des pâtes alimentaires: macaroni, vermicelle, etc., sont très rares et chers.

Les fabricants éprouvent quelque difficulté à s'approvisionner des blés nécessaires à leur industrie et, comme ils ont de nombreux ordres à remplir, ils parviennent difficilement à faire les livraisons aux époques convenues, ou ils ne livrent les ordres que partiellement.

Il va de soi que les prix des pâtes alimentaires suivent la hausse des blés; aussi, les fabricants ont-ils augmenté les prix de leurs produits.

LA BANQUE DE MONTREAL A NEW-YORK

La principale banque Canadienne, la Banque de Montréal, dont la succursale de New-York est au second étage, 31 Pine Street, transférera ses bureaux dans une bâtisse portant les Nos 64 et 66 de Wall Street dont elle vient de faire l'acquisition.

Le prix payé pour cette propriété est, dit-on, d'environ \$800,000. La bâtisse a été construite, il y a trois ans; après les altérations nécessaires qui prendront quelque temps, la Banque de Montréal s'y installera et se trouvera ainsi au centre du quartier de la finance à New-York.

RABAIS SECRETS ET COMMISSIONS ILLICITES

Nous appelons l'attention de nos lecteurs sur une loi votée à la session du Parlement qui vient de prendre fin et que nous faisons suivre de quelques réflexions:

Loi à l'effet d'empêcher le paiement ou l'acceptation de commissions illicites ou secrètes et autres pratiques semblables.

Sa Majesté, de l'avis et du consentement du Sénat et de la Chambre des Communes du Canada, décrète:

1. La présente loi peut être citée sous le titre: Loi de 1909 sur les commissions secrètes.

2. En la présente loi, à moins que le contexte n'exige une interprétation différente,

a) "valeur" signifie valeur de toute sorte;

b) "agent" signifie toute personne employée par quelqu'un ou agissant pour lui, et comprend toute personne qui est au service de la Couronne ou de toute corporation municipale ou autre;

"Commettant" comprend un patron.

3. Est coupable d'acte criminel et passible, sur conviction par voie de mise en accusation, de deux ans d'emprisonnement, ou d'une amende n'excédant pas deux mille cinq cents dollars, ou des deux peines à la fois, et sur conviction par voie sommaire, de six mois d'emprisonnement, avec ou sans travaux forcés, ou d'une amende ne dépassant pas cent dollars, ou des deux peines à la fois—

a) l'agent qui, par corruption, accepte ou obtient, ou convient d'accepter ou tâche d'obtenir de quelqu'un, pour lui-même ou toute autre personne, un don ou quelque valeur à titre d'encouragement à faire ou à omettre de faire, ou à titre de récompense pour avoir, subséquemment à la présente loi, fait ou omis de faire quelque acte qui se rapporte aux affaires de son commettant, ou, pour témoigner ou s'abstenir de témoigner de la bienveillance ou de la malveillance à quelque personne relativement aux affaires de son commettant; ou

b) quiconque par corruption, donne ou convient de donner ou offre quelque don ou valeur à un agent à titre d'encouragement à faire ou à s'abstenir de faire, ou à titre de récompense ou équivalent pour avoir, subséquemment à la présente loi, fait ou omis de faire quelque acte qui se rapporte aux affaires de son commettant, ou pour témoigner ou s'abstenir de témoigner de la bienveillance ou de la malveillance à quelque personne relativement aux affaires de son commettant; ou

c) quiconque, sciemment, donne à un agent, ou, étant un agent, sciemment emploie dans l'intention de tromper son commettant quelque reçu, note ou autre pièce qui intéresse le commettant et qui

contient quelque déclaration ou énoncé et qui, à sa connaissance, a pour objet de tromper le commettant;

d) toute personne qui participe ou qui sait personnellement qu'elle participe à un délit tombant sous l'effet de cette loi, sera reconnue coupable de telle offense et sera passible, sur conviction, d'une pénalité prévue plus haut par cette section.

Cette loi a été présentée au Parlement par le gouvernement à la suite des scandales révélés par l'enquête sur le département de la Marine. Le projet de loi présenté à la Chambre des Communes visait surtout les employés du gouvernement et ne comportait pas la clause (d). Mais quand le projet de loi vint devant le Sénat, il y fut modifié par l'adjonction de la dite clause (d) qu'accepta également la Chambre des Communes.

En somme, la loi nouvelle a pour but de mettre fin à la pratique des pots-de-vin, commissions secrètes, récompenses, etc..., donnés ou reçus pour un but malhonnête ou illégitime et elle punit aussi bien celui qui les donne que celui qui les reçoit.

En ce qui concerne le commerce, la loi interdit désormais, sous les peines indiquées ci-dessus, à un agent de donner et à un marchand d'accepter un rabais de la main à la main pour parfaire une vente, quand ce rabais secret vient en diminution du prix auquel la marchandise a été apparemment vendue.

Ainsi, par exemple, quand un prix est établi par un manufacturier et que ce prix est celui auquel son agent ou son voyageur doit vendre, ce dernier ne peut donner de sa poche une somme quelconque qui viendrait en déduction du prix de la

LE NORD-OUEST CANADIEN.

Règlements concernant les Homesteads

Toute section de nombre pair des terres du Dominion, dans l'Ouest du Canada, excepté 8 et 26, non réservée pour les homesteads ou réservée pour fournir des lots à bois pour les colons ou dans tout autre but, pourra être prise comme homestead par tout chef de famille ou par tout individu n'âgé de plus de dix-huit ans, jusqu'à une étendue de un quart de section de 160 acres, plus ou moins.

Entrée: L'entrée doit être faite personnellement, au bureau local des Terres, pour le district où se trouve le terrain à prendre. \$10.00 seront chargés pour cette entrée.

Devoirs du Colon: Un colon auquel on accorde une entrée pour un homestead, est obligé, par l'Acte des Terres du Dominion et ses amendements, de remplir les conditions s'y rapportant, de l'une des manières suivantes:

(1) Résider au moins six mois sur le homestead et la mise en culture de celui-ci, chaque année, pendant trois ans. La coutume est d'exiger qu'un colon mette quinze acres en culture; mais s'il le préfère, il peut remplacer cela par du bétail. Vingt têtes de bétail étant sa propriété réelle, avec des constructions pour les abriter, seront acceptées au lieu de la culture.

(2) Si le père (ou la mère, au cas où le père serait mort) ou toute personne qui est éligible pour faire une entrée de homestead, d'après la teneur de cet acte, réside sur une ferme dans le voisinage du terrain pris comme homestead par la dite personne, les conditions de cet acte, quant au lieu de résidence avant d'obtenir la patente, peuvent être satisfaites par toute personne résidant avec le père ou la mère.

(3) Si le colon a sa résidence permanente sur la ferme qu'il possède dans le voisinage de son homestead, les conditions de cet Acte, quant à la résidence, peuvent être satisfaites par toute personne résidant avec le père ou la mère.

(3) Si le colon a sa résidence permanente sur la ferme qu'il possède dans le voisinage de son homestead, les conditions de cet Acte, quant à la résidence, peuvent être satisfaites par le fait de résidence sur la dite ferme.

La Demande de Lettres Patentes devra être faite au bout de trois ans à l'agent local, au sous-agent ou à l'inspecteur des homesteads. Avant de demander des lettres patentes, le colon devra donner un avis de six mois, par écrit, au Commissaire des Terres du Dominion, à Ottawa, de son intention de ce faire.

Renseignements: Les immigrants nouvellement arrivés recevront au bureau de l'Immigration, à Winnipeg, ou dans tout Bureau des Terres du Dominion, dans l'Ouest du Canada, des renseignements concernant les terres libres ou, des officiers en charge, avis et assistance gratuits pour obtenir les terres qui leur conviennent.

W. W. CORY, Député Ministre de l'Intérieur.



“ Mephisto ”

NOTRE unique attention est donnée à la production d'une conserve de homard de choix. Nous n'avons pas d'autre industrie. Si nous ne pouvons pas vous fournir la qualité régulière que vous exigez, aucun autre empaqueteur ne le pourra. Les prix pour 1909 sont maintenant fixés.

FRED. MAGEE
Producteur
FORT ELGIN, N. B.
et PICTOU, N. E.

Grains, Graines de Semence,

Graines Mil—Graines Trèfle

Blé, Avoine, Pois, Orge, Sarrasin, etc.
Scories Thomas, (Basic Slag), Sulfate de potasse, Nitrate de Soude, Plâtre à terre.

Nous avons maintenant, l'assortiment complet, et serons heureux de donner cotations et échantillons.

J. B. RENAUD & CIE,

Enr.
118 - 150, rue St-Paul, QUEBEC.

Souvenez-vous qu'il y a un Certificat dans chaque boîte de

Levure Jersey Cream,

et que dix de ces certificats vous procureront une boîte **GRATUITE** chez tout épiciers de gros du Canada,—

Levure Jersey Cream,

la meilleure au monde.

J. A. TAYLOR

Agent, Montréal.

Vous devriez Vendre les Cirages et Poliss

— DE —



American Dressing Co., Ltd.

Parce qu'ils sont les meilleurs.

Ils vous seront toujours demandés.

- Diamond Finish, Liquid
- Boulevard, Liquid
- Peerless Black, Combination
- Royal Russet, Combination
- Diamond Shoe Polish
- Vit Shoe Polish
- Diamond Harness, Liquid

Seuls Manufacturiers

American Dressing Co. Ltd.

MONTREAL

facture. Le marchand qui accepterait une telle commission tomberait sous le coup de la loi.

Mais le marchand ne saurait être inquiété si, dans le cours ordinaire des choses, achetant d'un agent ou d'un voyageur à un prix autre que celui du manufacturier, il ne recevait aucun rabais, commission ou don qui viendrait en diminution du montant de la facture de ses achats.

En un mot, un marchand tombe sous le coup de la loi quand il accepte une commission secrète qui modifie le prix de vente apparent.

Si, par exemple, un marchand achetait pour \$500 de marchandises d'un voyageur et recevait de lui secrètement une somme de \$10 en diminution de la valeur de la facture, de manière qu'en réalité le marchand n'aurait à payer que \$490 pour un total facturé de \$500,—voyageur et marchand tomberaient sous le coup de la loi.

Nous nous tenons, comme toujours, à la disposition de nos lecteurs qui désireraient de plus amples explications au sujet de cette nouvelle loi.

LA BANQUE NATIONALE

Les actionnaires de la Banque Nationale ont eu, la semaine dernière, leur assemblée générale annuelle et ils ont pu constater par le rapport de leur président que, malgré la dépression commerciale dont le pays, en commun avec les autres pays, a souffert l'an dernier, les résultats des opérations ont été des plus satisfaisants.

Les profits provenant des opérations habituelles de la Banque ont été de \$266,661.40 auxquels est venue s'ajouter la prime sur une nouvelle émission de capital, soit \$28,919,000 donnant un total de profits pour l'année de \$295,580.40.

Si, à cette dernière somme, on ajoute les profits antérieurs non distribués, on obtient une somme totale de \$398,164.43 de profits à répartir.

Sur ce montant, il a été versé: aux actionnaires, en dividendes au taux de 7 p. c., \$129,468.81; au fonds de garantie (nouvellement créé), \$5,000; au fonds de pension des employés (nouvellement créé), \$10,000 et au fonds de réserve, \$150,000.

La balance des fonds non répartis, soit \$53,695.62, forme le solde créditeur du compte de profits et pertes.

Les directeurs estiment qu'avant longtemps ils pourront distribuer régulièrement aux actionnaires de la banque des dividendes au taux de 8 p. c.

A la vérité, ils auraient pu, dès cette année, payer un dividende de plus de 7 p. c., mais il est toujours d'une saine politique de compter que l'imprévu peut survenir et de fortifier ses positions; c'est ce qu'ils ont fait en portant à la réserve une somme de \$150,000 et en lais-

sant au crédit du compte de profits et pertes une somme qui dépasse \$50,000.

Il est évident que les actionnaires et la clientèle de la banque ne peuvent voir que d'un bon oeil la prudence qui dicte de telles mesures.

Sans nous appesantir sur les chiffres du passif et de l'actif de la Banque Nationale, chiffres qu'on trouvera d'ailleurs dans le rapport publié d'autre part; nous

	1895	1899	1909	Percentage d'aug. des derniers dix ans.
Capital	\$1,200,000	\$1,200,000	\$1,944,595	62.05 p. c.
Réserve	0	150,000	1,050,000	600 p. c.
Dividende	0	6	7	16.66 p. c.
Dépôts	2,382,000	3,667,900	9,933,300	170.80 p. c.
Actif	4,467,800	6,254,600	15,341,495	145 p. c.
Succursales	11	14	45	221 p. c.

Il ne fait aucun doute que la Banque Nationale a, dans sa succursale de Montréal, un des meilleurs éléments de son expansion. Non seulement cette succursale se trouve au centre même des affaires, mais elle a à sa tête, dans la personne de M. De Guise, un homme habile et estimé, dont le dévouement aux intérêts qui lui sont confiés a porté ses fruits.

Comment douter de l'expansion des affaires de la banque à Montréal, quand ses

ferons ressortir que le capital de la banque, par une augmentation de \$200,000 déclarée le 15 décembre, sera prochainement de \$2,000,000 avec un fonds de réserve de \$1,050,000, soit de plus de la moitié du capital.

A ce sujet, le tableau suivant donnera à nos lecteurs une idée concrète des progrès accomplis par la Banque Nationale dans son développement depuis 1895:

directeurs n'hésitent pas à consacrer des sommes importantes pour remodeler sa propriété et y installer des bureaux larges et spacieux pour l'accommodation du public.

Les cinq succursales nouvelles qu'a ouvertes, cette année, la Banque Nationale en porte le nombre à 45. Ces succursales nouvelles seront, nous n'en doutons pas, d'un grand secours aux localités desservies en même temps qu'une source de profits pour la banque.

L'AUTO DU VENDEUR

Charlie Wilkinson, qui fait la place dans la ville pour Mathewson's Sons, Montréal, a étonné, la semaine dernière, les vendeurs d'épicerie en gros, en faisant sa tournée en automobile. Les jeunes garçons se demandent encore com-

me si la chose ne le regardait aucunement. Son fils Fred. est assis en arrière, surveillant le photographe.

La machine est une Reomake du type le plus récent et une automobile de premier ordre sous tous les rapports. Avec cette machine, Mr. Wilkinson peut couvrir son territoire plus fréquemment et plus parfaitement.



ment cela est arrivé. C'est le soixante-quinzième anniversaire de la fondation de la firme connue maintenant sous le nom de Mathewson's Sons, épiciers en gros, et cela peut expliquer l'apparition de l'auto en ce moment. La vignette ci-jointe montre la machine et les trois personnes qui l'occupaient. Charlie Wilkinson est au volant de la machine tandis que S. J. Mathewson, un des associés, est assis à

la maison Mathewson's Sons est la première maison d'épicerie en gros à Montréal qui ait fourni une automobile à son commis voyageur local; mais il est probable que cet exemple sera suivi par d'autres maisons dans un avenir prochain.

L'esprit d'entreprise de cette firme, en faisant usage d'une automobile pour faire marcher ses affaires, a reçu des commentaires favorables dans toute la ville.

Canadian made Licorice
Y&S BRAND
All Druggists.



Manufactured
by
NATIONAL LICORICE Co.
Montreal.

Soft Mints: Boîtes à 5 ets.

Pastilles "Acmé": Boîtes de 5 livres

Pastilles "M & R": Saes à 5 ets.

Ligne complète de SPÉCIALITÉS
de RÉGLISSE DURE et MOLLE.

En vente dans toutes les
Maisons de Gros de Confiserie, Produits
Pharmaceutiques et Épiceries.

Vos Clients Connaissent



cette marque de commerce. Ils savent qu'elle représente du sel fin, pur — du sel qui ne s'agglutine pas et ne durcit pas — du sel sans aucune trace d'amertume.

Le Sel Windsor

a été pendant des années—et est encore aujourd'hui—celui qui se vend le mieux.

*The Canadian Salt Co.,
Windsor, Ontario. Limited*

DWIGHT'S



SUPER-CARB
SODA

Chaque jour
on en
emploie
davantage.

L'augmentation des ventes du

**Soda à Pate
"Cow Brand"**

est due à sa pureté, sa force, son uniformité et la confiance absolue qu'on peut y avoir pour tous ses usages.

L'attention de la ménagère n'a besoin que d'y être attirée une fois, elle en demandera constamment quand elle voudra du soda à pâte.

Cela vous procure des profits.

En profitez-vous?

CHURCH & DWIGHT

Manufacturers

MONTREAL

POLIS DE WHITTEMORE

Variété la plus grande

Qualité la plus fine.

Manufacturiers de Poliss à Chaussures les plus anciens et les plus importants au monde.

"GILT EDGE"



Le seul poli noir pour chaussures de Dames et d'Enfants qui contient réellement de l'huile. Adoucit et préserve. Communique un beau brillant. La plus grande quantité. La plus fine qualité. Son emploi épargne temps, labeur et broses, car il **brille sans brosse** Toujours prêt pour l'usage.

Se détaille à 25 cts.
"French Gloss", 10 cts.

Combinaison "Dandy" Russet
Pour nettoyer et polir toutes sortes de bottines et souliers de couleurs "russet", "tan" ou jaune.

Se détaille à 25 cts.
Grandeur "Star", 10 cts.



COMBINAISON "ELITE"

Le seul article de premier ordre pour les souliers en "Box Calf", "Vici Kid" et tous les souliers noirs de Dames et d'Hommes. Le seul poli recommandé par les manufacturiers de cuir "Box Calf". Contient de l'huile et nourrit réellement et conserve le cuir, et le fait durer plus longtemps. Noircit et polit.

Se détaille à 25 cts.
Grandeur "Baby Elite", 10 cts.

Poli "Boston" Imperméable
Liquide noir pour chaussures d'hommes et de garçons. Produit un brillant de cuir vernis sans frottement.

Se détaille à 25 cts.
"Boston Junior", 10 cts.



SEULS FABRICANTS:

WHITTEMORE BROS. & CO., Boston, U.S.A.

Demandez à votre fournisseur les Poliss de Whittemore, si vous désirez les meilleurs.

ÉPIGERIES, PROVISIONS, VINS ET LIQUEURS

REVUE DES MARCHES

COMMERCE

Le beau temps est enfin venu et la culture a pu se livrer à ses travaux de labour et d'ensemencement. La terre peut encore se passer de pluie pendant quelque temps et la continuation de la température idéale que nous avons eue ces jours derniers est à souhaiter dans l'intérêt des récoltes futures.

Les chemins à la campagne ne sont pas encore partout ce qu'on souhaiterait qu'ils soient surtout dans la partie Nord de notre province et le commerce s'en ressent.

Dans l'ensemble les affaires sont tranquilles, mais pour peu que les produits de la laiterie soient abondants et que les bons prix qu'ils obtiennent soient maintenus, le commerce de la campagne deviendra sûrement plus actif. Un bon point déjà, c'est que les paiements se font avec plus de régularité.

A la ville, les affaires se sont améliorées assez sensiblement depuis l'ouverture de la navigation et la reprise des travaux de construction et tout fait croire que les progrès déjà constatés ne pourront que s'accroître.

FINANCES

Un dividende trimestriel payable à leurs actionnaires le 2 juillet prochain est annoncé par les deux banques suivantes:

Banque du Nouveau-Brunswick, 3 1-4 p.c., et Traders Bank of Canada, 1 3-4 p.c.

...

L'assemblée générale annuelle des actionnaires de la Home Bank of Canada aura lieu à Toronto le 29 juin.

...

La Bourse de Montréal a clos ses portes samedi dernier, ainsi que lundi qui était le "Victoria-Day." Il faut croire que les trois jours consécutifs de repos ont donné aux spéculateurs une belle vigueur, car à la reprise des affaires le marché s'est montré d'une activité et d'une force peu communes.

Le compartiment des chemins de fer n'a pas pris part à l'enthousiasme des hausseurs: il reste sans changement aucun sur les cours pratiqués la semaine dernière.

Ceux des tramways, des télégraphes et divers ont été peu actifs, sauf le Power; on verra les différences plus générale-

TAUX LES PLUS BAS DE NEW-YORK AUX BERMUDES ET RETOUR

De New-York, chaque Mercredi, à 10 a. m., SS. "Bermudian", 5,500 tonnes, \$15 à \$30.

De New-York aux Indes Occidentales NOUVEAU SS. "GUIANA"

3700 tonnes; SS. "Parima", 3000 tonnes; SS. "Korona", 3000 tonnes, partant de New-York, toutes les deux semaines, le mercredi, pour St. Thomas, Ste-Croix, St. Kitts, Antigua, la Guadeloupe, St. Domingue, la Martinique, Ste-Lucie, la Barbade et Demerara.

La Ligne du St-Laurent

Le steamer en fer à double hélice, le **CAMPANA**, de 1,700 tonnes, doit partir de Montréal, Lundi les 7 et 21 Juin à 4 p. m. pour le Bassin de Gaspé, Malbaie, Percé, Grande Rivière, Summerside, Charlottetown et Pictou.

Pour brochures illustrées, passage et renseignements complets, s'adresser à A. E. OUTERBRIDGE & CO., Agents, Québec SS. Co. 29 Broadway, New-York; ARTHUR AHERN, Secrétaire, Québec Steamship Co., Québec; THOS. COOK & CO., 530 rue Ste-Catherine Ouest et J. G. BROCK & CO., 211 rue des Commissaires, Montréal.

GRAND TRUNK RAILWAY SYSTEM

Exposition Alaska-Yukon Pacifique

Seattle, Wash., du 1er Juin au 16 Octobre 1909.

Des billets de première classe, aller et retour, seront vendus du 20 mai au 30 septembre 1909, de Montréal à

Vancouver, C.A.
Victoria, C.A.
Seattle, Wash.
Tacoma, Wash.
Portland, Oré. } **\$89.00**

Départ par n'importe quelle route directe régulière, retour par la même ou toute autre route directe régulière.

San Francisco, Cal. } **\$104.25**
Los Angelus, Cal.

Départ par n'importe quelle route directe régulière pour San Francisco, retour par Portland, Orégon, et de là par n'importe quelle route directe régulière, ou vice-versa.

Valables pour revenir jusqu'au 31 Octobre 1909.

La première vente de lots à Prince Rupert commencera à Vancouver, C. A., le 25 mai jusqu'au 29 mai 1909. Des billets d'excursion seront vendus du Canada via le Grand-Trone pour Chicago et Seattle, Wash.

Bureau des Billets en Ville;

130 rue Saint-Jacques. Tél. Main 6905, 6906, 6907 ou à la gare Bonaventure.

ment en hausse qu'en baisse dans les lignes plus bas.

L'activité s'est concentrée sur les valeurs industrielles, notamment le Dominion Steel, le Dominion Coal, le Dominion Textile, le Canada Rubber qui tous accusent un gain, surtout le dernier.

Voici les différences survenues depuis notre dernière revue:

Gains—Halifax Electric Transit, 2; Havana Electric Ry. (com.) 2 1-4; Ohio Traction, 2 1-2; Winnipeg Ry. (com.) 1-2; Mackay (com.), 1-4; Mackay, (préf.) 1-8; Mexican L. & P. (com.), 1-8; Montreal L. H. & P., 1 7-8; Canadian Rubber (com.), 13; Can. Rubber (préf.), 3 1-4; Dom. Coal, (com.), 5; Dom. Iron & Steel (com.), 2 7-8; Dom. Iron & Steel, (préf.) 2 3-4; Dom. Textile (com.) 5-8; I. P. Cement, 14; Lake of the Woods (com.), 1; Montreal Steel Works (com.), 12; Nova Scotia Steel (com.), 1 1-4; Ogilvie Flour Mills, (préf.), 1 1-4.

Pertes.—Detroit United Ry., 2; Montreal Street Ry., 1; Porto Rico Ry., 1-8; Twin City Rapid Transit (com.), 1-2; Asbestos, 1-4; B. C. Packers, (préf.), B. 2; Canadian Converters, 4; Dom. Coal, (préf.), 3-4; Dom. Textile (préf.), 1-4; Laurentide Pulp, (préf.), 3; Penmans (com.), 3-4; Penmans, (préf.), 1.

Nous donnons la cote de la dernière transaction pour chacune des valeurs ci-après:

Chemins de fer

Can. Pac. Railway	180
Duluth S. S. & A. Ry. (com.)	17
Duluth S. S. & A. Ry. (préf.)	24 1/2
Minn. S. Paul & Soo (com.)	137 1/2
Minn. St. Paul & Soo (préf.)	157 3/4
Minn. St. Paul & Soo (nouveau)	131
Minn. St. Paul & Soo (nouveau) (préf.)	142
Minn. St. Paul & Soo (rights)	7 1/2

Tramways

Detroit United Railway	57
Halifax Electric Transit	11 1/2
Hamilton Electric Railway	92
Havana Electric Ry. (com.)	53 1/2
Havana Electric Ry. (préf.)	85
Illinois Traction (préf.)	95 1/2
Montreal St. Ry.	210
Ohio Traction	28 1/2
Porto Rico Ry.	48 1/2
Quebec Ry. (com.)	52 1/2
Quebec Railway (préf.)	112 1/2
Sao Paulo (com.)	152 1/2
Sao Paulo (préf.)	137
St. John Railway	100
Toledo Railways	9
Toronto Railways	124
Toronto City (préf.)	90
Tri-City (com.)	87 1/2
Tri-City (préf.)	90
Trinidad Railway	75 1/2
Twin City Rapid Transit (com.)	105

Twin City Rapid Transit (préf.)	86
West India Electric (com.)	60
Winnipeg Electric Street Railway (com.)	179 1/2
Winnipeg Electric Ry. (préf.)	116

Télégraphes, Etc.

Bell Telephone	149 1/2
Mackay (com.)	79 3/4
Mackay (préf.)	73 3/8
Montreal Telegraph	154

Divers

Can. North West Land	75
Mexican L. & P. (préf.)	74 3/4
Mexican L. & P. (préf.)	107 1/4
Montreal L. H. & P.	122 3/4
Montreal Loan and Montgage	140
Porto-Rico	48 3/4
Richelieu & Ont. Nav. (ex-div.)	81 1/4
Rio de Janeiro L. & P.	100
Windsor Hotel	100

Valeurs Industrielles

Asbestos	91 1/2
Auto Ry. Signal	50
B. C. Packers (préf.), A.	92
B. C. Packers (préf.), B.	90
Canadian Converters	41 1/2
Canadian General Electric	111
Canadian Rubber (com.)	91
Canadian Rubber (préf.)	120 1/4
Dom. Coal (com.)	72 1/2
Dom. Coal (préf.)	108 3/4
Dom. Iron & Steel (com.)	37 3/8
Dom. Iron & Steel (préf.)	119 1/4
Dom. Textile (com.)	69 1/2
Dom. Textile (préf.)	105 3/4
Granby	92 1/4
International Coal (com.) (div. cum.)	71 1/2
I. P. Cement	139
Lake of the Woods (com.)	112
Lake of the Woods (préf.)	122 1/4
Laurentide Pulp (com.)	115
Laurentide Pulp (préf.)	121
Magdalen Islands (com.)	31 1/2
Magdalen Islands (préf.)	5
Montreal Coal	90
Montreal Cotton	123
Montreal Steel Works (com.)	80
Montreal Steel Works (préf.)	106
Nova Scotia Steel (com.)	64 1/4
Nova Scotia Steel (préf.)	119 3/8
Ogilvie Flour Mills (com.)	124
Ogilvie Flour Mills (préf.)	125 1/4
Penmans (com.)	55 1/2
Penmans (préf.)	90
Shawinigan W. & P.	95

Bons et obligations

Bell Telephone	104 3/8
Cable	86
Canadian Converters	92 1/2
Canadian Rubber (sans intérêt)	98
Detroit United	99 1/2
Dominion Textile, D.	95
Dominion Textile, C.	94
Dominion Textile, B.	92
Dominion Textile, A.	95
Dominion Textile (fractions)	100
Dominion Coal	97 1/4
Dominion Cotton	100 1/2
Dominion Cotton, 4 1/2	100
Dominion Iron & Steel (avec intérêt)	92
Dominion Iron & Steel (sans intérêt)	92 1/2
Halifax Traction	99 3/4
Havana Electric	86
Intercolonial Coal	95
Kewatin Mills	105 1/2
Lake of the Woods	107 1/2
Laurentide Pulp	113
Magdalen Islands	94
Mexican Electric L. & P.	90
Mexican Electric Light Co.	86 1/4

LA BOITERIE provenant d'un Eparvin. Callos, d'une Ferme, d'un Suro, d'une Courbe, d'Exostose ou de tares similaires peut être arrêtée par

ABSORBINE

In-structions complètes dans la brochure avec chaque bouteille. \$2.00 la bouteille chez les marchands ou livrée. Brochure 9-D concernant les chevaux, gratuite. ABSORBINE JR., pour l'espèce humaine, \$1.00 la bouteille, fait disparaître: Enflures douloureuses, Gonflement des Glandes, Goutte, Loupes, Contusions, Varices, Varicocèle, Plaies Anciennes: Soulage la douleur.

W. F. YOUNG, P.D.F. 206 RUE TEMPLE, SPRINGFIELD, MASS. AGENTS CANADIENS: LYMANS, LTD, MONTREAL.

The City Ice COMPANY LIMITED
295 rue Craig Ouest, près du carré Victoria.
Téléphones Main 3957-3958.
Glace Pure.— Prompte Livraison.
Capacité, 95,000 tonnes.

L. J. GLADU, IMPORTATEUR
No. 28, Place Jacques-Cartier
Chocolat, Réglisses Gomme!
Biscuits, marque Viau Frères.
Venez!—Ecrivez!—ou téléphonez Mais 5389

Lacaille, Gendreau & Cie
Successeurs de Chs. Lacaille & Cie
EPICIERS EN GROS
Importateurs de Mélasses, Sirops, Fruits Secs, Thé, Vins, Liqueurs, Sucres, Etc., Etc.
Spécialité de Vins de Messe de Sicile et de Tarragone.
329 Rue St-Paul et 14 Rue St-Dizier
MONTREAL

BLACK WATCH
Cette étiquette garantit la qualité du tabac noir à chiquer.
Black Watch
En grosses palettes.
En Vente
Chez tous les Marchands de Gros

Montreal Harbor, 5 p. c.	102
Montreal L. H. & P. Co.	99 1/2
Montreal Steel Works	102
Montreal Street Railway	101 1/2
Montreal Warehousing	92 3/4
Nova Scotia Steel	109 1/4
Nova Scotia Cons.	105 1/4
Ogilvie, B.	110
Price Bros.	103
Quebec Railway (avec intérêt)	101 1/2
Rio de Janeiro L. & P.	96 3/8
Sao Paulo	97
St. John Railway	103 1/2
West India Electric (sans intérêt)	90
Windsor Hotel	93 1/4
Winnipeg Electric Street Ry.	106

REVUE GENERALE

EPICERIE

Il manque toujours un peu d'activité dans le commerce d'épicerie, quoique, en réalité, le manque d'activité se manifeste plutôt par le peu d'importance que par le nombre des commandes que reçoit le commerce de gros. Cependant, en ce qui concerne la ville, les affaires sont meilleures.

On trouvera aux paragraphes suivants les changements survenus dans le cours de la semaine: mélasses, farines, fruits secs, conserves de légumes, lards et jambons.

SUCRES

La demande pour les sucres est fort modérée et, bien qu'il soit difficile de faire des prévisions à propos d'un article sujet à surprises par suite des spéculations dont il est l'objet, nous avons confiance dans la fermeté des prix du sucre raffiné. En tous cas, il n'y a pas de risque à courir en achetant aux cours actuels.

A New-York, le marché des sucres bruts est très ferme avec tendance à la hausse et les détenteurs n'offrent pas les raffinés.

Nous cotons:

Extra granulé . sac 100 lbs.	4.55
Extra granulé baril	4.60
Extra granulé 1-2 baril	4.75
Extra granulé, balle 5 x 20	4.60
Exera ground baril	5.00
Extra ground bte 50 lbs.	5.20
Extra ground 1-2 bte 25 lbs.	5.40
No 1 Yellow baril	4.20
No 1 Yellow, sac 100 lbs. net	4.15
No 2 Yellow baril	4.30
No 3 Yellow baril	4.40
Powdered baril	4.80
Powdered bte 50 lbs	5.00
Paris Lumps bte	5.45
Paris Lumps . 1-2 bte 50 lbs.	5.55
Paris Lumps . 1-4 bte 25 lbs.	5.75
Paris Lumps, bte 5 lbs. bte	0.35
Crystal Diamond baril	5.75
Crystal Diamond, bte 100 lbs.	5.95
Crystal Diamond, 3/4 bte, 50 lbs.	6.05
Crystal Diamond, 1/2 bte, 25 lbs.	6.25
Crystal Diamond, carton 5 lbs.	0.40
Crystal Diamond, Domino, carton, 5 lbs.	0.40
Sucres bruts cristallisés	3.75 4.20
Sucres bruts non cristallisés	3.75 3.90

MELASSES

Très bonne demande pour les mélasses; les mélasses choix font pratiquement défaut sur place.

Les prix des mélasses ont été modifiés pour le territoire ouvert; en réalité, ils

ont été baissés de 1c. par gallon pour ce territoire seulement.

	Le gal.		
Barbade, choix, tonne	0.39	0.41	0.43
Barbade, tierce et qrt.	0.42	0.44	0.46
Barbade . . . demi qrt.	0.44	0.46	0.48

Nous cotons :

Mélasse fancy, tonne	0.34	0.36	0.38
Mélasse fancy, tierce et quart	0.37	0.39	0.41
Mélasse fancy, demi-qrt.	0.39	0.41	0.43

Les prix s'entendent : 1ère colonne, pour territoire ouvert; 2e colonne, pour territoire combiné; 3e colonne, pour Montréal et ses environs.

Pour lot de char, on cote sur le territoire combiné seulement:

Barbade choix, suivant emballage, au gallon: 39, 42 et 44c.
Fancy, 34, 37 et 39c.

SIROPS DE TABLE

Nous cotons:

Quarts (700 livres)	lb.	0.03½
1-2 quarts (350 livres)	lb.	0.03½
1-4 quarts (175 livres)	lb.	0.03½
Seaux de 38 1-2 lbs.	le seau	1.80
Seaux de 25 lbs.	le seau	1.30
Canistres 2 lbs., 2 oz. à la cse, cse		2.50
Canistres 5 lbs., 1 oz. à la cse, cse		2.85
Canistres 10 lbs., ½ oz. à la cse, cse		2.75
Canistres 20 lbs., ¼ oz. à la cse, cse		2.70

GLUCOSE

Nous cotons par 100 livres.

En quarts	3.60
En demi-quarts	3.75
En barils (kegs)	3.90

THES

Il y a une très bonne demande pour les thés du Japon qui sont rares pour livraison immédiate, et à prix très fermes.

Les thés du Japon de la nouvelle récolte, première cueillette, sont de 1 à 2c plus chers que ceux de la récolte précédente sur les marchés primaires. Bien qu'il soit difficile de rien avancer de précis en ce qui concerne les thés de la deuxième cueillette qui intéressent davantage le marché Canadien, les apparences sont pour des prix plus élevés que l'an dernier.

VINAIGRE

Nous cotons, prix nets:

Bollman, cruches paillées, 4 gall. imp.	cruche	0.00	2.20
Domestique, triple, cruches paillées, 4 gal. imp	cruche	1.20	1.30
72 grains	le gall.	0.12½	0.14
88 grains	le gall.	0.14	0.16
118 grains (proof)	le gall.	0.20	0.22

EPICES PURES, GRAINES ET SEL

Bonne demande; prix sans changement.

Nous cotons:

Allspice, moulu	lb.	0.12	0.17
Anis	"	0.11	0.12
Canary Seed	"	0.03½	0.05
Cannelle, moulue	"	0.15	0.18
Cannelle en mattes	"	0.14	0.20
Clous de girofle moulus	"	0.00	0.18
Clous de girofle entiers	"	0.18	0.22
Crème de tartre	"	0.20	0.24
Gingembre moulu	"	0.15	0.18
Gingembre en racine	"	0.23	0.25
Graine de lin	"	0.04½	0.05½
Graine de chanvre	"	0.08	0.10
Macis moulu	"	0.70	0.75
Mixed Spices moulues	"	0.17	0.22
Mixed Spices non moulues	"	0.14	0.16
Muscade	"	0.15	0.50
Muscade moulue	"	0.35	0.40
Pimento (Jamaïque)	"	0.07½	0.10

Pas d'Odeur



Il les dessèche.

"COMMON SENSE" Exterminer, Tue: Rats et Souris, Coquerelles et Punaises. Deux sortes différentes.

Chez tous les marchands et 381 rue Queen Ouest, Toronto.

Ecrivez pour témoignages.

Savez-vous que **UPTON** fait la plus fine **Marmelade d'Oranges** qui soit vendue au Canada? Si non, vous devriez en ordonner judicieusement aujourd'hui même un approvisionnement à votre fournisseur.



"ELLE EST PURE C'EST SUR"

Notre **Marmelade d'Oranges** de la Nouvelle Saison est maintenant sur le marché. Elle est mise en paquets attrayants et élégants, de beaucoup de grandeurs et de styles divers, et le prix est correct.

THE T. UPTON CO, LTD. HAMILTON, CANADA

Piments (clous ronds)	"	0.10	0.12
Poivre blanc rond	"	0.14	0.15
Poivre blanc moulu	"	0.20	0.21
Poivre noir rond	"	0.09	0.10
Poivre noir moulu	"	0.13	0.14
Poivre de Cayenne pur	"	0.20	0.25
Whole Pickle Spice	"	0.13	0.16
Sel fin, quart, 3 lbs.		2.90	3.00
Sel fin, quart, 5 lbs.		0.00	2.90
Sel fin, quart, 7 lbs.		2.75	2.80
Sel fin, quart, 10 lbs.		0.00	2.70
Sel fin, quart, 20 lbs.		0.00	2.60
Sel fin, 1-4 sac, 56 lbs.		0.00	0.40
Sel fin, sac, 2 cwts.		0.00	1.40
Sel fin en quart de 280 lbs.:			
Ordinary fine		0.00	1.75
Fine		0.00	2.00
Dairy		0.00	2.10
Cheese		0.00	2.40
Sel gros, sac		0.60	0.65

ORGE

Nous cotons:

Orge mondé (pot)	sac	2.30	2.40
Orge mondé pot	baril	4.75	4.85
Orge mondé (pot)	lb.	0.00	0.03½
Orge perlé (pearl)	sac	3.50	3.75
Orge perlé (pearl)	lb.	0.00	0.04½

LEGUMES SECS

Nous cotons:

Fèves de Lima	la lb.	0.07	0.08
Fèves blanches importées, minot		1.80	1.85
Fèves blanches importées, lb		0.03	0.03½
Fèves blanches, Can. minot		2.30	2.40
Fèves blanches, Can., moins d'un sac.	lb.	0.00	0.04½
Fèves brunes	lb.	0.04½	0.05
Flageolets (haricots), sac de 220 lbs.	lb.	0.00	0.10
Flageolets (haricots), moins d'un sac	lb.	0.00	0.12
Lentilles, par sac	lb.	0.00	0.06
Lentilles, moins d'un sac, lb.		0.00	0.08
Pois verts No 1	la lb.	0.04	0.05
Pois à soupe No 1, jaunes, le minot		1.45	1.55
Pois à soupe No 1, jaunes, moins d'un minot	lb.	0.00	0.02½
Pois fendus	sac	0.00	2.70
Pois fendus	lb.	0.03½	0.03½
Blé-d'Inde à soupe, cassé, sac		2.50	2.60
Blé-d'Inde à soupe, cass, lb.		0.00	0.03½

FARINES ET PATES ALIMENTAIRES

Les farines d'avoine sont à la hausse ainsi que la farine de sarrasin; on trouvera les nouveaux prix ci-dessous.

Nous cotons:

Farine patente hongroise, qt.		6.90	7.20
Farine patente hongroise, sac		3.35	3.50
Farine patente	1-2 sac	0.00	1.80
Farine patente, 2½ lbs.		0.90	0.92½
Farine patente	14 lbs.	0.52½	0.55
Farine patente	7 lbs.	0.27	0.28
Farine straight rollers, qrt.		6.60	7.00
Farine straight rollers, sac		3.20	3.40
Farine d'avoine granulée, sac		0.00	3.40
Farine d'avoine Standard, sac		0.00	3.40
Farine d'avoine fine	sac	0.00	3.40
Farine d'avoine roulée, baril		0.00	6.45
Farine d'avoine roulée, sac		0.00	3.10
Farine d'avoine roulée, pochette de 6 livres		0.23	0.27
Farine de sarrasin	sac	2.50	2.60
Far. de blé-d'Inde jaune, sac		0.00	2.25
Farine de blé-d'Inde jaune, brl.		0.00	4.75
Banner, Saxon et Quaker Oats, caisse		0.00	4.25
Cream of wheat	cse	0.00	5.75
Cream of wheat	doz.	0.00	2.00
Vermicelle, macaroni et spaghetti Canadiens, en vrac, boîtes de 5 et 10 lbs., lb.		0.04½	0.06½
baril, de 75 lbs.	lb.	0.04	0.05½

50 DES PLUS HAUTES RECOMPENSES

En Europe et en Amérique

Les CACAOS et CHOCOLATS

Purs, de Haut Grade

- DE -

Walter Baker & Co.

LTD.



Leur Cacao pour le Déjeuner, est absolument pur, délicieux, nutritif et coûte moins de 1 cent par tasse.

Leur Chocolat Premium No. 1, Enveloppes Bleues, Etiquettes Jaunes, est le meilleur chocolat nature sur le marché, pour l'usage de la famille.

Leur Chocolat Caracas au sucre est le plus fin chocolat à manger qui soit au monde.

Un livre de recettes de choix, en Français, sera envoyé à toute personne qui en fera la demande.

Walter Baker & Co., Ltd.

Etablis en 1780

DORCHESTER, MASS.

Succursale, 86 rue St-Pierre, MONTREAL

Vermicelle, macaroni, spaghetti, pâtes assorties: alphabet, chiffres, animaux, nouilles, coudes, importés en vrac lb.	0.07	0.07½
En paquets de 1 lb. lb.	0.08	0.11½
Taploca pearl, la lb. lb.	0.04½	0.05
Taploca seed lb.	0.05	0.05½
Taploca flake lb.	0.07½	0.08
Sagou lb.	0.04½	0.05

RIZ

Nous cotons:

Riz importés.

Riz Patna, sacs de 112 et 224 lbs., suivant qualité . . . lb.	0.04½	0.05½
Riz Patna, sacs de 56 lbs., suivant qualité lb.	0.04½	0.05½
Riz Carolina	0.10	0.11½
Riz moulu	0.04	0.06
Riz soufflé (puffed) caisse de 36 paquets de 2 pintes . . .	0.00	2.90

Riz décortiqués au Canada:

Qualité B, suivant quantité et emballage . . . 100 lbs.	2.95	3.15
Qualité CC, suivant quantité et emballage, 100 lbs.	2.85	3.05
Sparkle	4.30	4.50
India Bright (sac de 250 lbs.)	2.95	3.05
India Lustre	3.05	3.15
Polished Patna	3.20	3.30
Pearl Patna	3.60	3.75
Mandarin Patna	3.80	3.90
Impérial Glacé Patna	4.05	4.15
Crystal Japan	4.05	4.15
Snow Japan	4.30	4.50
Japan Ice Drips	4.55	4.70
Carolina	4.55	4.70

FRUITS SECS

La demande a été assez satisfaisante pour toute la ligne des fruits secs en général.

Les prix des pruneaux de Californie sont plus faciles. Un nouveau lot de pruneaux de Bosnie est arrivé; on le vend à 5c. la livre.

Dattes et Figs

Dattes en vrac lb.	0.03½	0.05
Dattes en pqt. de 1 lb. lb.	0.04½	0.06
Figs, Smyrne, bte à gants, 16 oz., 14 lbs., 5 cour. . . lb.	0.10	0.11
Figs, Smyrne, bte 10 lbs., 4 cour. lb.	0.09	0.10
Figs, Smyrne, bte 10 lbs., 5 cour. lb.	0.09½	0.10
Figs, Smyrne, bte 33 lbs., 6 cour. lb.	0.12	0.13
Figs, Smyrne, bte de 14 lbs., 9 cour lb.	0.13	0.14
Figs Smyrne, bte de 1 lb.	0.10	0.10½
Figs en sacs lb.	0.03½	0.04
Figs en matras de 33 lbs.	0.00	0.00

Pruneaux

Pruneaux Californie 60/70 . . .	0.07½	0.08½
Pruneaux Californie 70/80 . . .	0.07	0.08
Pruneaux Californie 80/90 . . .	0.00	0.06
Pruneaux Californie 90/100 . . .	0.00	0.05½
Pruneaux Orégon 30/40	0.00	0.00
Pruneaux Orégon 40/50	0.00	0.00
Pruneaux Orégon 50/60	0.00	0.08½
Pruneaux Orégon 60/70	0.00	0.00
Pruneaux Orégon 70/80	0.00	0.00
Pruneaux Orégon 80/90	0.00	0.00
Pruneaux Orégon 90/100	0.00	0.00
Pruneaux de Bosnie 100/105 . . .	0.00	0.05

Raisins de Corinthe

Corinthe Amallias	0.06	0.06½
Corinthe Filigras	0.06	0.06½
Corinthe Vostizas	0.08	0.09
Corinthe nettoyés	0.06	0.06½
Corinthe nettoyés, 50 pqt. de 1 lb., à la boîte	0.06	0.07
Corinthe nettoyés aux E.-U., paquet de 1 lb.	0.06	0.07

Raisins de Malaga

3 couronnes bte	0.00	2.25
4 couronnes bte	0.00	3.50
5 couronnes bte	0.00	0.00
6 couronnes bte	0.00	0.00
8 couronnes bte	0.00	0.00
3 couronnes ½ bte	0.00	0.00
4 couronnes ½ bte	0.00	0.00
6 couronnes ½ bte	0.00	0.00
8 couronnes ½ bte	0.00	0.00
Epépinés lb.	0.08	0.09
Loose Muscatels, cour 22', lb.	0.08	0.08½

Raisins Sulfana

Sultanas, qualité, choix . . .	0.08½	0.15
Sultanas de Californie foncés	0.00	0.09

Raisins de Valence

Valence fine off Stalk (btes de 28 lbs.)	0.04½	0.05½
Valence fine off Stalk (btes de 14 lbs.)	0.05	0.05½
Valence fine off Stalk (btes de 7 lbs.)	0.05½	0.06
Valence Selected	0.05½	0.06½
Valence Layers	0.06	0.07

Raisins de Californie

Epépinés, paq. 1 lb., fancy . . .	0.08	0.08½
Epépinés, paq. 1 lb., choix . . .	0.07	0.07½

Noix et Amandes

Amandes Aberranes	0.10	0.11
Amandes Tarragone	0.12	0.13
Amandes Valence écalées	0.28	0.30
Avelines	0.10	0.13½
Noix Grenoble Mayette	0.12½	0.13½
Noix Marbot	0.11	0.12
Noix de Bordeaux écalées	0.22	0.24
Noix du Brésil	0.14	0.15
Noix de coco râpé en seau	0.15	0.16
Noix Pécan polles, larges.	0.18	0.19
Noix Pécan polles, Jumbo	0.22	0.23
Noix Pécan cassées	0.00	0.00
Peanuts rôties, Coon	0.08½	0.09
Peanuts rôties, G.	0.09	0.10
Peanuts rôties, Sun.	0.11	0.12
Peanuts rôties, Bon Ton	0.12	0.13
Peanuts non rôties, Coon	0.08½	0.08½
Peanuts non rôties, G.	0.08½	0.09½
Peanuts non rôties, Sun	0.09½	0.10
Peanuts non rôties Bon Ton	0.10	0.11½
Peanuts françaises, rôties	0.08	0.08½

Fruits évaporés

Abricots	0.14½	0.15½
Nectarines	0.09½	0.11
Pêches	0.11	0.12
Poires	0.12½	0.13
Pommes tranchées évaporées btes de 50 lbs.	0.07	0.07½

Pelures de fruits

Citron	0.11	0.11½
Orange	0.11½	0.12
Citronnelle	0.17	0.17½

CONSERVES ALIMENTAIRES

Conserves de Légumes

Très bonne demande pour petits lots: les fèves au lard de W. Clark que nous cotons à une avance de 10, 20 et 25c. la doz. suivant contenance des boîtes.

Les champignons hôtel et choix sont à prix plus bas.

Nous cotons:

	Par doz.	
	Groupe No 2	Groupe No 1
Asperges entières importées:		
Boîtes de 1½ lb.	3.25	3.40
Boîtes de 2 lbs.	3.75	3.90
Boîtes de 3½ lbs.	6.00	6.25
Asperges sous verre, 1-2 flacons	3.50	6.50
Asperges sous verre, importées, flacons	8.50	9.00
Asperges (Pointes), 2 lbs.	2.95	3.00
Asperges entières can, 2 lbs	0.00	2.50
Baked Beans, sans sauce, 3 lbs	0.00	1.25



**Bonne Valeur
Dans Chaque Boite.**

Voilà pourquoi, étant donnée la qualité, vous pouvez vendre avec avantage les

**Sodas à la Crème
"Perfection"
de Mooney.**

Vous faites une affaire franche avec le client. Le croustillant frais, le goût délicieux de chaque biscuit convaincront la bonne ménagère que vous avez agi franchement, loyalement en retour de l'argent qu'elle vous a remis.

**Mooney Biscuit and
Candy Co., Limited.**
Stratford, Canada.

Ecoutez attentivement, répondez prudemment, décidez-vous promptement.

Lake of the Woods Milling Co., Ltd

FABRICANTS DE

Farine "FIVE ROSES"

Meunerie à Keewatin,

Capacité 9000 barils par jour.

Meunerie à Portage-Laprairie

Capacité 1500 barils par jour.

Capacité Totale 10500 BARILS PAR JOUR

BUREAUX,

**MONTREAL, TORONTO, WINNIPEG.
KEEWATIN, PORTAGE-LAPRAIRIE.**

Baked Beans, sans sauce, 2 lbs	0.00	1.00
Baked Beans, avec sauce, 1 lb.	0.00	0.60
Baked Beans, avec sauce, 2 lbs	0.00	1.00
Baked Beans, avec sauce . 3 lbs.	0.00	1.25
Betteraves tranchées Simcoe, 2 lbs.	0.95	0.00
Betteraves tranchées Simcoe, 3 lbs.	1.25	0.00
Betteraves entières Simcoe, 2 lbs.	0.95	0.00
Betteraves entières, Rose Bud, 3 lbs.	1.25	0.00
Betteraves entières, Rose Bud, 2 lbs.	1.15	0.00
Betteraves entières, Rose Bud, 3 lbs.	1.40	0.00
Blé-d'Inde 2 lbs.	0.85	0.90
Blé-d'Inde en épis . . . gal	4.50	0.00
Carottes imp. boîte	0.08	0.11
Carottes 2 lbs.	0.95	1.00
Carottes 3 lbs.	1.05	1.10
Catsup Simcoe . . . gal. doz.	0.00	4.75
Cèpes boîte	0.17	0.18
Champignons hôtel . . . boîte	0.15	0.16
Champignons choix . . . boîte	0.20	0.21
Champignons, choix ext., bte	0.25	0.26
Champignons, ext. choix, bte	0.24	0.26
Choux 3 lbs.	0.90	0.95
Choux-fleurs 2 lbs.	1.45	1.50
Choux-fleurs 3 lbs.	1.85	1.90
Choux de Bruxelles imp. . .	0.15	0.16
Citrouilles 3 lbs.	1.10	1.15
Citrouilles gal.	3.50	3.55
Courges (Pumpkins) . . . 3 lbs.	0.80	0.85
Courges (Pumpkins) . . . gall.	2.75	2.80
Epinards 2 lbs.	1.25	1.30
Epinards 3 lbs.	1.80	1.85
Epinards gall.	5.00	5.05
Epinards imp. bte	0.11	0.12
Fèves Golden Wax Midget, "Auto" 2 lbs.	0.00	1.25
Fèves Golden Wax . . . 2 lbs.	0.85	0.90
Fèves Golden Wax . . . 3 lbs.	1.35	1.40
Fèves Golden Wax . . . gallon	4.00	4.05
Fèves Vertes 2 lbs.	0.85	0.90
Fèves Vertes 3 lbs.	1.35	1.40
Fèves Refugee Midget "Auto" Fèves Crystal Wax . . . 2 lbs.	0.00	1.25
Fèves Red Kidney . . . 2 lbs.	0.95	1.00
Fèves de Lima 2 lbs.	0.95	1.00
Fèves de Lima 2 lbs.	1.25	1.30
Flageolets importés . . . bte	0.13	0.15
Haricots verts importés, bte	0.13	0.17
Macédoine de légumes, bte	0.10	0.16
Macédoine de légumes, sous verre, flacon	0.24	0.33
Marinades en seau . . . gall.	0.45	0.65
Navets 3 lbs.	0.95	1.00
Okra 3 lbs.	0.00	2.50
Panais 2 lbs.	0.95	1.00
Panais 3 lbs.	1.05	1.10
Petits pois imp., mi-fins, bte	0.09	0.12
Petits pois imp., fins . . . bte	0.11	0.14
Petits pois imp., ext. fins, bte	0.12	0.16
Petits pois imp., surfins, bte	0.14	0.18
Pois No 1, extra fine, sifted, 1 lb.	1.12	1.17
Pois No 1, extra fine, sifted, 2 lbs.	1.42	1.47
Pois No 3, Early June, 2 lbs.	0.87	0.92
Pois No 2, Sweet Wrinkle, 2 lbs.	0.97	1.02
Pois No 4, Standard . . . 2 lbs.	0.82	0.87
Pois No 4 gallon	3.77	3.82
Succotash 2 lbs.	1.15	1.20
Tomates 1 gallon	3.10	3.15
Tomates 2 lbs.	0.80	0.90
Tomates 3 lbs.	0.80	1.00
Truffes, 1-8 boîte	5.00	5.40

Conserves de fruits

La demande pourrait facilement être meilleure. Les prix restent stationnaires.

Ananas tranchés	2 lbs.	1.75
Ananas rapés	2 lbs.	1.65
Ananas entiers	3 lbs.	2.25

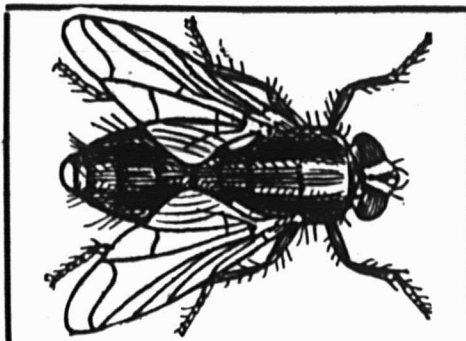

Les Fly Pads de Wilson

sont nécessaires dans tous les ménages. Tous les Epiciers et Marchands Généraux devraient les tenir en stock et les offrir à leurs clients.

"LA FAVORITE"

La Mine par excellence pour les poêles. Elle donne un lustre permanent, Ne tache pas les mains.

CIRAGE COON
La meilleure combinaison de cirage à chaussures, conserve le cuir et lui donne un lustre parfait.

PROTECTORINE
La meilleure graisse pour harnais, assouplit et conserve le cuir en le mettant à l'épreuve de l'eau.

Vernis "UNCLE SAM"
Donne à la chaussure un brillant étincelant et durable.

Ces produits sont en vente chez tous les Epiciers en gros. S'adresser au besoin à

Uncle Sam Dressing Co. Lanoraie, P.Q.

Mauvaises Créances — Recouvrements lents ?

Il y a quelque chose qui va mal. Quand un épicier fait faillite, la raison qu'il donne est d'habitude la suivante: "Mauvaises créances," ou "Je ne pouvais faire rentrer l'argent." A quoi sert de parler ainsi, quand il y a un moyen d'empêcher ce trouble?

Les Livrets a Coupons Allison

permettent à l'épicier de contrôler tous ses clients à crédit. Et ce qu'il y a de mieux, c'est que les clients aiment ce système. Les Livrets à Coupons Allison non seulement économisent de nombreux dollars, mais ils Sauvent de Nombreux Marchands.

Comment ils Fonctionnent :

Un homme vous demande du crédit. Vous le pensez bon. Donnez-lui un Livret à Coupons Allison de \$10.00. Faites-lui signer le reçu ou blanc de billet sur la couverture du livret, reçu que vous détachez et gardez. Chargez-lui \$10.00. Pas de difficulté. Quand il fait un achat de 10 cents, détachez un coupon de dix cents, et ainsi de suite jusqu'à ce que le livret soit épuisé. Il paie alors \$10.00 et obtient un autre livret. Pas de carnet de banque, pas de compte ouvert, pas de temps perdu, pas d'erreurs, pas de discussions. Les Livrets à Coupons Allison sont reconnus partout comme les meilleurs.



En vente partout, dans toutes les maisons de grs.

Manufacturés par ALLISON COUPON CO., INDIANAPOLIS, Ind.

Ces prix sont plus bas que ceux de l'emballage de 1908.

Nous cotons:

	Par doz.	
	Groupe No 2	Groupe No 1
Abricots de Californie, 2 1/2 lbs.	0.00	3.50
Ananas coupés en dés 1 1/2 lb.	0.00	1.50
Ananas entiers importés, 2 1/2 lbs.	1.80	2.25
Ananas entiers importés, 1 1/2 lb.	1.40	1.45
Ananas tranchés (emp. Can.) 2 lbs.	1.90	1.95
Ananas rapés (emp. Can.) 2 lbs.	1.90	1.95
Ananas rapés (emp. Can.) 2 1/2 lbs.	2.40	2.45
Bluets Standard 2 lbs.	0.85	0.90
Bluets Standard gall.	0.00	4.50
Cerises noires sans noyau, 2 lbs.	1.90	1.95
Cerises noires avec noyau, 2 lbs.	1.50	1.55
Cerises rouges sans noyau, 2 lbs.	1.90	1.95
Cerises blanches sans noyau, 2 lbs.	2.00	2.05
Cerises blanches avec noyau, 2 lbs.	1.60	1.65
Cerises rouges avec noyau, 2 lbs.	1.50	1.55
Cerises rouges sans noyau, gall.	8.00	0.00
Cerises rouges avec noyau, gall.	6.50	0.00
Fraises sirop épais . . . 2 lbs.	1.90	1.95
Fraises (confitures) . . 2 lbs.	2.15	2.20
Fraises Standard gall.	7.00	7.05
Fraises Solid Pack gall.	9.75	9.80
Fraises Américaines . . 1 lb.	0.00	1.60
Framboises, heavy syrup, 2 lbs.	1.90	1.95
Framboises preserved, 2 lbs.	2.15	2.20
Framboises (solid pack) gall.	9.75	9.80
Framboises Standard . . . gall.	7.00	7.05
Gadelles rouges (solid pack), gall.	7.00	0.00
Gadelles rouges (Standard) gall.	5.00	0.00
Gadelles rouges, heavy syrup 2 lbs.	1.90	1.95
Gadelles rouges, Preserved, 2 lbs.	2.15	2.20
Gadelles noires (Solid Pack) gall.	8.00	0.00
Gadelles noires, heavy syrup, 2 lbs.	1.90	1.95
Gadelles noires, preserved, 2 lbs.	2.15	2.20
Gadelles noires, Standard, gall.	5.25	0.00
Groselles, heavy syrup 2 lbs.	2.10	2.15
Groselles, preserved, 2 lbs.	2.35	2.40
Groselles, Standard gall.	6.00	0.00
Groselles, solid pack gall.	8.00	0.00
Lawton Berries, heavy syrup, 2 lbs.	1.90	1.95
Lawton Berries, preserved, 2 lbs.	2.15	2.20
Lawton Berries, Standard, gall.	7.50	7.55
Mûres, sirop épais 2 lbs.	1.90	1.95
Mûres, preserved 2 lbs.	2.15	2.20
Mûres Standard gall.	7.00	7.05
Mûres, solid pack gall.	9.75	9.80
Olives en jarres, 1 gal. gall.	0.00	1.49
Olives en jarres, 2 gal. gall.	0.00	1.46
Olives en jarres, 5 gal. gall.	0.00	1.43
Pêches jaunes, bte plate 1 1/2 lb.	1.65	1.70
Pêches jaunes 2 lbs.	1.90	1.95
Pêches jaunes 2 1/2 lbs.	2.60	2.65
Pêches jaunes 3 lbs.	3.00	3.05

Pêches jaunes entières,	3 lbs.	2.25	2.30
Pêches pelées, pie . . .	gall.	6.00	6.05
Pêches blanches . . .	2 lbs.	1.80	1.85
Pêches blanches . . .	2½ lbs.	2.50	2.55
Pêches blanches . . .	3 lbs.	2.75	2.80
Pêches Pie, non pelées,	3 lbs.	1.40	1.45
Pêches Pie, non pelées, gal.		4.25	4.30
Fruits Pie assortis, gall.			
(ajouter 5 p. c.)			
Poires Flemish Beauty,	2 lbs.	1.65	1.70
Poires Flemish Beauty,	2½ lbs.	1.95	2.00
Poires Flemish Beauty,	3 lbs.	2.10	2.15
Poires (Bartlett) . . .	2 lbs.	1.85	1.90
Poires (Bartlett) . . .	2½ lbs.	2.15	2.20
Poires (Bartlett) . . .	3 lbs.	2.30	2.35
Poires Pie pelées . . .	gall.	4.00	4.05
Poires Pie, non pelées	3 lbs.	1.25	1.30
Poires Pie, non pelées, gall.		3.50	3.55
Poires, sirop clair, "Globe",	2 lbs.	1.25	0.00
Poires, sirop clair, "Globe",	3 lbs.	1.85	0.00
Pommes Standard . . .	3 lbs.	0.95	1.00
Pommes Standard . . .	gall.	2.75	2.80
Pommes Preserved . . .	gall.	4.20	4.25
Pommes Preserved . . .	3 lbs.	1.40	1.45
Prunes Damson, sirop clair,	2 lbs.	0.95	1.00
Prunes Damson, sirop clair,	3 lbs.	1.35	1.40
Prunes Damson, sirop épais,	2 lbs.	1.10	1.15
Prunes Damson, sirop épais,	2½ lbs.	1.75	1.80
Prunes Damson, sirop épais,	3 lbs.	1.85	1.90
Prunes Damson, Standard,	gallon	2.85	2.90
Prunes Lombard, sirop clair,	2 lbs.	0.95	1.00
Prunes Lombard, sirop clair,	3 lbs.	1.40	1.45
Prunes Lombard, sirop épais,	2 lbs.	1.15	1.20
Prunes Lombard, sirop épais,	2½ lbs.	1.80	1.85
Prunes Lombard, sirop épais,	3 lbs.	1.90	1.95
Prunes Lombard, Standard,	gallon	3.00	3.05
Prunes de Californie, 2½ lbs.		0.00	2.75
Prunes Greengage, sirop clair,	2 lbs.	1.35	1.40
Prunes Greengage, sirop clair,	3 lbs.	1.80	1.85
Prunes Greengage, sirop épais,	2 lbs.	1.50	1.55
Prunes Greengage, sirop épais,	2½ lbs.	1.80	1.85
Prunes Greengage, sirop épais,	3 lbs.	2.00	2.05
Prunes Greengage Standard,	gallon	4.00	4.05
Prunes Egg, sirop épais,	2 lbs.	1.50	1.55
Prunes Egg, sirop épais,	2½ lbs.	1.80	1.85
Prunes Egg, sirop épais,	3 lbs.	2.00	2.05
Raisin Niagara Blanc, Pres.	2 lbs.	1.40	1.45
Raisin Niagara Blanc, Stand-	ard.	gall.	3.50 3.55
Rhubarbe Preserved. 2 lbs.		1.75	1.80
Rhubarbe Preserved. 3 lbs.		2.40	2.45
Rhubarbe	gall.	3.25	3.30

Conserves de viandes

Très bonne demande aux prix ci-dessus.

Par doz.

Corned Beef	1 lb.	1.50	1.55
-----------------------	-------	------	------

LE NOM
est la
GARANTIE

Sucre Granulé

Redpath

MANUFACTURE PAR
The Canada Sugar Refining Co.
LIMITED
MONTREAL

La Vente est Facile

quand le client spécifie l'article et le demande par son *nom*.
Un épicier ne perd jamais un client quand il lui vend *ce qu'il commande*.

C'est que le client ne demande que l'article auquel il a confiance.

Voilà pourquoi les **Conserves Clark** augmentent votre commerce.

On les demande si souvent que le fournisseur sait qu'il peut les recommander sans crainte.

Toutes les LIGNES sont bien annoncées.

Wm. CLARK, Manufacturier
MONTREAL

Corned Beef	2 lbs.	2.70	2.80
Corned Beef	6 lbs.	8.50	8.75
Corned Beef	14 lbs.	20.00	20.80
Roastbeef	1 lb.	1.50	1.55
Roastbeef	2 lbs.	2.70	2.80
Ready Lunch Beef . . .	1 lb.	1.55	1.60
Ready Lunch Beef . . .	2 lbs.	2.90	3.00
Geneva Sausage	1 lb.	1.80	1.85
Geneva Sausage	2 lbs.	3.25	3.35
Cambridge Sausage . .	1 lb.	1.75	1.80
Cambridge Sausage . .	2 lbs.	3.00	3.10
English Brawn	1 lb.	1.45	1.50
English Brawn	2 lbs.	2.60	2.70
Lang. de boeuf	1½ lb.	8.00	8.15
Lang. de boeuf	2 lbs.	8.50	8.65
Lang. de boeuf	2½ lbs.	9.50	9.70
Lang. de boeuf	3 lbs.	0.00	0.00
Lunch Ham	1 lb.	1.75	1.80
Lunch Ham	2 lbs.	3.10	3.20
Lunch Tongues	1 lb.	3.30	3.40
Lunch Tongues	2 lbs.	6.60	6.75
Mince Meat, en seau . .	lb.	0.07½	0.09
Mince Meat, en seau, imp.		0.00	0.16
Pieds de cochons désossés,	1 lb.	1.45	1.50
Pieds de cochons désossés,	2 lbs.	2.60	2.70
Sliced Smoked beef . . .	1 lb.	3.35	3.45
Sliced Smoked beef . . .	½ lb.	2.25	2.30
Sliced Smoked beef . . .	¼ lb.	1.50	1.55

Conserves de poissons

Pour la saison, la demande est assez active et porte sur l'assortiment compris dans cette ligne.

Aucun changement de prix à signaler.

Nous cotons:

Anchois à l'huile (suivant format)	doz.	1.60	4.50
Caviar	1-8 lb. doz.	3.50	3.75
Caviar	1-4 lb. doz.	6.75	7.65
Caviar	1-2 lb. doz.	13.00	14.25
Caviar	1 lb. doz.	25.00	25.50
Clams	1 lb. doz.	0.95	1.10
Crabes séchés	doz.	3.50	3.60
Crevettes (Shrimps) boîtes	1 lb.	0.00	1.75
Crevettes (Shrimps) boîtes	2 lbs.	0.00	3.50
Crevettes séchées . . .	1½ lb.	0.00	3.25
Finnan Haddle	doz.	1.00	1.25
Harengs marinés, imp.	"	1.20	1.30
Harengs aux Tom., imp.	"	1.45	1.60
Harengs kippered, imp.	"	1.45	1.60
Harengs imp., bte de 100. bte		1.70	1.75
Harengs Canadiens. . .	doz.	0.95	1.00
Homards, bte plate, 1 lb.	"	3.25	5.00
Homards, bte plate, 1-2 lb.	"	1.90	2.40
Homards, bte haute, 1 lb.	"	3.00	4.50
Huîtres	boîte 1 lb.	1.25	1.30
Huîtres	boîte 2 lbs.	2.40	2.50
Maquereaux Canadiens. .		1.10	1.15
Royans aux truffes et aux			
achards	bte	0.17	0.18
Sardines canadiennes . .	cse	3.50	4.00
Sardines françaises, ¼ btes,			
	bte	0.15	0.31
Sardines françaises, ½ btes,			
	bte	0.41	0.50
Sardines Norvège (¼ bte) cse		10.00	11.00
Sardines Norvège (½ bte) cse		17.00	18.00
Sardines Portugaises (¼ btes)		cse	9.00 12.00
Sardines Portugaises (½ btes)		cse	15.00 16.00
Saumon rose Cohoes, Fraser River, boîte plate "		0.00	1.50
Saumon rouge (Sockeye) Horse Shoe et Clover Leaf			
boîte haute, 1 lb. . . .	doz.	0.00	2.02½
Saumon rouge (Sockeye) Horse Shoe et Clover Leaf			
boîte plate, 1 lb. . . .	doz.	0.00	2.17½

Saumon rouge (Sockeye)		
Horse Shoe et Clover Leaf		
boîte plate, 1-2 lb.	doz.	0.00 1.25
Saumon rouge (Rivers' Inlet)		
boîte haute, 1 lb.	doz.	0.00 1.85
Saumon du printemps, boîte		
haute, 1 lb.	doz.	0.00 1.70
Saumon de printemps, 1-2 lb.		
	doz.	0.95 1.00
Saumon Humpback, 1 lb.	doz.	0.00 1.10
Scallops	1 lb. doz.	2.00 2.10
Smelts (Eperlans) aux épices, bte ronde, 1-2 lb.	doz.	0.90 1.00
Smelts à la moutarde, boîte		
ovale, 1-2 lb.	doz.	0.95 1.05
Smelts aux tomates, boîte		
ovale, 1-2 lb.	doz.	0.95 1.05
Sprats, 1/2 btes, cse 100 bts.		7.25 8.00
Sprats, 1/2 btes, cse 100 bts		10.00 11.00

POISSONS SALES, FUMES, Etc.

Nous cotons:

Finnan Haddies, bte 30 lbs, lb	0.00	0.07
Harengs Labrador, quart.	0.00	5.75
Harengs Labrador, 1-2 qrt.	0.00	3.25
Harengs fumés (petits), bte	0.00	0.18
Morue verte No 1, moyenne,		
par quart	0.00	6.00
Morue verte No 1, moyenne,		
quantité moindre, lb.	0.00	0.00
Morue No 2	0.00	0.00
Morue, No 1, large	0.00	0.00
Morue étuvée, cse 100 lbs.	0.00	6.00
Morue séchée, pqt 1 et 2 lbs.	0.06 1/2	0.08
Morue efflochée, en paq. doz.	0.00	0.90
Truite Labrador No 1, 1/2 qrt.	0.00	6.00

LARDS ET JAMBONS

Bonne demande pour les lards américains et Canadiens; les lards salés américains sont toujours rares et tenus à prix fermes. Les lards salés Canadiens sont très fermes et à prix plus élevés pour certaines qualités, nos cotes ci-dessous ont été modifiées en conséquence.

Les lards fumés ont été avancés de 1c par livre et les jambons de 1-2c. par livre; ci-dessous les nouveaux prix.

Nous cotons:

Lards Américains

Lard Jones 19/35 morceaux	26.00
Lard Woodlawn 34/45 morceaux	00.00
Lard Monarch 16/30 morceaux	26.00
Lard Swift 30/40 morceaux	00.00
Lard Morris 40/50 morceaux	00.00
Lard Armour 35/50 morceaux	00.00
Lard Armour 50/60 morceaux	00.00
Lard Riverside 46/60 morceaux	00.00
Lard Rialto 40/50 morceaux	00.00

Lards Canadiens

Heavy Short Cut Mess	barils	24.50
Heavy Short Cut Mess, 1-2 baril		12.50
Selected Heavy Short Cut Boneless		25.00

Short Cut, Back (Family Pork),		
barils		24.00
Short Cut Back, 1-2 barils		12.25
Heavy Clear, brls.		24.50
Light Clear, brls.		22.00
Heavy Flank		22.50
Heavy Clear Fat Backs	brl.	26.00

Viandes fumées

Lard fumé, désossés	lb.	0.16 1/2	0.17 1/2
Lard fumé, non désossé	lb.	0.17	0.18
Jambons, 25 lbs et au-dessus		0.15	0.16
Jambons, 18 à 25 lbs		0.15	0.16
Jambons, 13 à 18 lbs		0.15 1/2	0.16
Jambons, 10 à 13 lbs		0.15 1/2	0.16 1/2

SAINDOUX

Les saindoux sont à prix très fermes à nos cotes ci-dessous.

Nous cotons:

Saindoux pur

En seaux de 20 lbs.	2.85	2.90
En tinettes de 20 lbs.	0.13 1/2	0.14
Canistres de 10 lbs.	0.14 1/2	0.14 3/4
Canistres de 5 lbs.	0.14 1/2	0.14 3/4
Canistres de 3 lbs.	0.14 1/2	0.14 3/4

Saindoux composé

En seaux de 20 lbs.	2.00	2.20
Chaudières de 20 lbs.	1.90	2.10
Canistres de 10 lbs.	0.10	0.11 1/2
Canistres de 5 lbs.	0.10 1/2	0.11 1/2
Canistres de 3 lbs.	0.10 1/2	0.11 1/2
Tierces	0.09 1/2	0.10 1/2
1-2 quarts	0.10	0.10 1/2
Tinettes, 50 lbs.	0.09 1/2	0.10 1/2

FROMAGES CANADIENS

Les petits fromages d'environ 20 livres, se vendent aux épiciers au prix de 14 à 14 1-2c la livre.

Le fromage d'Oka se vend, à la caisse, 22c. la livre et, en quantité moindre, 23c. la livre.

FROMAGES IMPORTES

On cote le fromage de Gruyère:

Cuveau de 4 fromages de 27 lbs. et cuveau de 2 fromages de 80 lbs, 24 1-2 à 27c. la lb.

Fromage entier de 27 lbs. ou de 80 lbs., 24 1-2 à 27 1-2c. la lb.

En quantité moindre 30c. la lb.

Le fromage de Roquefort se vend de 32c. à 35c. la livre et le limbourg de 19 à 20c. la lb.

On cote encore:

Gorgonzola	lb.	0.35
Edam	lb.	0.35

PRODUITS CHIMIQUES ET DROGUES

Nous cotons:

Acide borique, brls de 336 lbs., lb.	0.03
" " quantité moindre, lb.	0.10
Alun, barils de 336 lbs.	0.01 1/2
Alun, barils de 112 lbs.	0.02

Alun, quantité moindre	lb.	0.03
Blanc de céruse, brls de 336 lbs.		
100 lbs.		0.70
Blanc de céruse, quantité moindre	2 lbs.	0.01
Bois de campêche	lb.	0.02 1/2
Borax en cristaux, brls de 336		0.03
lbs.	lb.	0.04 1/2
Borax en cristaux, brls de 112		0.04 1/2
" " quantité moindre	lb.	0.06
Borax en poudre, brls 112 lbs.	lb.	0.05
Boules à mites	lb.	0.00 0.00
Camomille	lb.	0.25

Campêche (Extrait de):

Boîtes de 12 lbs.	lb.	0.07 1/2	0.07 1/2
" 24 lbs., pqt. de 1 lb.	"	0.08	0.08 1/2
" 24 lbs., pqt. de 1/2 lb.	"	0.09	0.09 1/2
" 24 lbs., pqt. de 1/4 lb.	"	0.11	0.11 1/2
" 24 lbs., les 3 grands assorties	"	0.09	0.09 1/2

Campbre (en oz.)		0.00	0.75
Carbonate d'ammoniaque, bls			
112 lbs.	lb.	0.12	
Carbonate d'ammoniaque, quantité moindre	lb.	0.16	
Cire blanche pure	lb.	0.45	0.50
Couperose, bls 370 lbs.	lb.	0.01	
Couperose, quantité moindre, lb.		0.02	
Gélatine rouge en feuilles	lb.	0.60	
Gomme arabique	lb.	0.18	
Houblon pressé	lb.	0.12 1/2	0.15
Indigo de Madras	lb.	0.60	
Lessis commun	doz.	0.35	
Lessis commun	grosse	3.75	
Plâtre à terre, sac 100 lbs.	sac	0.70	
Résine blanche	lb.	0.03 1/2	0.04 1/2
Résine G, suivant quantité, lb.		0.02 1/2	0.03 1/2
Salpêtre en cristaux, bls 112			
lbs	lb.	0.05	
Salpêtre en cristaux, quantité			
moindre	lb.	0.06	
Sel d'Epsom, sacs 224 lbs.	lb.	0.01 1/2	
Sel d'Epsom, qté moindre	lb.	0.02	
Soda à pâte, 112 lbs.		0.00	1.85

Soda à laver:

Sacs 224 lbs, 100 lbs.	0.75	0.80
1-2 sacs 112 lb., 100 lb.	0.80	0.85
Quarts 336 lb, 100 lb.	0.85	0.90
Barils 112 lb., baril.	0.95	1.00
Soude caustique, drums 750 lbs.	lb.	0.02 1/2
Soude caustique en morceaux,		
kegs 50 lbs.	keg	1.50 1.60
Soude caustique en morceaux,		
kegs 100 lbs.	keg	0.00 2.75
Soufre en bâtons, brls 336 lbs	lb.	0.02
Soufre en bâtons, qté moindre	lb.	0.03
Soufre moulu, sacs 112 lbs.	1.65	1.70
Soufre moulu, qté moindre.	lb.	0.03

Tourteaux de lin moulu:

1 à 9 sacs	sac	0.00	1.90
10 à 19 sacs	sac	0.00	1.85
20 sacs et plus	sac	0.00	1.80

Les BISCUIITS qui se vendent le mieux.

DIGNARD LTÉE,

330, rue Nicolet, HOCHELAGA, Montreal.

Vitriol, brls.	0.05	0.06
Vitriol, quantité moindre . . . lb.	0.07	

BOUGIES ET CIERGES

Nous cotons :

B Paraffine, 6 à la lb.	0.08	0.09
B Paraffine, 12 à la lb.	0.09	0.09
B Stéarine, 14 oz. 6 et 12	0.00	0.13
B Stéarine, 16 oz. 6 et 18	0.14	0.15
Cierges approuvés lb.	0.00	0.40
Cierges non approuvés . lb.	0.16	0.20

PLATS EN BOIS

Nous cotons :

Ovales de 1/2 lb., crate	0.35	0.40
Ovales de 1 lb., crate	0.35	0.40
Ovales de 2 lbs., crate	0.40	0.45
Ovales de 3 lbs., crate	0.50	0.55
Ovales de 5 lbs., crate	0.60	0.65

TINETTES EN BOIS

Nous cotons :

Tinettes à beurre, 70 lbs, pièce. . .	0.28
Tinettes à beurre, 50 lbs, pièce. . .	0.24
Tinettes en épipinette, à beurre, 30 lbs., pièce.	0.21
Tinettes en épipinette blanche, 20 lbs., pièce.	0.19
Tinettes à beurre, 10 lbs, pièce. . .	0.15

EPINGLES A LINGE

Épingles ordinaires.

Boîtes de 5 grosses. . . . la bte	0.65
Épingles à ressort.	
Boîtes de 2 grosses. . . . la bte	0.90

BALAIS

Nous cotons :

Avec manches ordinaires.	La doz.
4 cordes.	3.75 4.30
3 cordes.	2.85 3.20
2 cordes.	0.00 2.60
Avec manches Bambou.	
4 cordes.	0.00 3.60
3 cordes.	0.00 3.40
A long manche.	0.00 2.75
D'enfants, 4 cordes	1.25 1.40
D'enfants, 3 cordes.	0.00 1.60
D'enfants, 2 cordes.	0.00 1.45
D'enfants, 1 corde.	(manque)

FICELLE ET CABLE DE COTON

Nous cotons :

Ficelle 4 brins. lb.	0.20	0.21
Ficelle 3 brins. lb.	0.16	0.17
Câble lb.	0.18	0.19
Corde à linge, 30 pds . doz.	0.75	
Corde à linge, 40 pds . doz.	0.90	
Corde à linge, 50 pds . doz.	1.20	
Corde à linge, 60 pds . doz.	1.50	
Coton à chandelle. . . lb	0.25	

PAPIER D'EMBALLAGE

On vend le papier Manille 4 cents la livre et le papier brun 3 1-4c.

MECHES DE LAMPES ET BRULEURS

Nous cotons :

Mèches No 2. lb.	0.20
Mèches No 1. lb.	0.14
Mèches No 0 lb.	0.12
Brûleurs No 2. doz.	0.85
Brûleurs No 1. doz.	0.65
Brûleurs No 0 doz.	0.65

SAVON DE CASTILLE

Le savon de Marseille (ou Castille) se vend: le blanc de 7 1-2 à 9c et le marqué rouge de 8c à 9c.

GRAISSE A ROUES

On cote:

La grosse.	\$6.00
Caisse de 4 doz. . . . la doz.	0.52
Quantité moindre. . . . la doz.	0.60
Graisse au mica, doz.	
Boîtes de 1 lb.	0.90 0.95
Boîtes de 3 lbs.	2.40 2.50

“Elite”

CHOCOLAT

Non Sucré

DES EPICIERES

POUR TOUS LES

Besoins de la Cuisine

Tablettes de 1/4 lb

FABRIQUE PAR

JOHN P. MOTT & CO.,

HALIFAX, N. S.

J. A. TAYLOR, Agent, MONTREAL.

LA FARINE PRÉPARÉE

(Self-Raising Flour)

DE BRODIE & HARVIE

est aujourd'hui la farine préférée des ménagères. Elle donne une excellente pâtisserie, légère, agréable et recherchée par les amateurs. Pour réussir la pâtisserie avec la farine préparée de Brodie & Harvie, il suffit de suivre les directions imprimées sur chaque paquet.

14 et 16 Rue Bleury, MONTREAL

Première Communion

Magnifique assortiment d'images, médailles, chapelets, étuis, livres de prières, Brassards et insignes, etc., etc.

Petit recueil de conseils et prières, à l'usage des enfants de la première communion.

LA COMPAGNIE

J. B. ROLLAND & FILS,

14, rue St-Vincent, MONTREAL

Robinson's Patent Barley

Servez-vous du Robinson's Barley. Le meilleur aliment pour les Enfants et les Invalides. Spécialité pour la chaleur d'été. Gros échantillon gratis sur demande de

FRANK MAGOR & CO.

403 Rue St-Paul MONTREAL

HUILE D'OLIVE

Nous cotons l'huile de Loubon :

Pintes.	0.00	2.90
Chopinnes.	0.00	1.40
1-2 chopinnes.	0.00	0.75

HUILE DE CASTOR

Nous cotons :

	Grosse.	Doz.
Bouteilles de 1 oz.	\$3.60	\$0.35
Bouteilles de 2 oz.	5.00	0.45
Bouteilles de 3 oz.	6.00	0.55
Bouteilles de 4 oz.	7.25	0.65
Bouteilles de 1/2 chopine.	11.50	1.10
Bouteilles de 1 chopine	17.50	1.60
Bouteilles de 1 pinte.	29.50	2.75
Estagnon, lb.	0.09	0.10
Quart, lb.	0.00	0.09
Moins d'un quart, gall.	0.00	1.10

HUILE DE FOIE DE MORUE

Nous cotons l'huile de foie de morue de Terre-Neuve, de \$0.90 à \$1.10 le gallon, suivant quantité et l'huile de foie de morue de Norvège, de \$1.90 à \$2.25.

HUILE DE COTON

Nous la cotons:

Au baril. gal.	0.90
Moins d'un baril. gal.	1.20

VASELINE

Nous cotons :

No 1, la grosse.	\$ 6.72, esc. 5 p.c.
No 2, la grosse.	14.40, esc. 5 p.c.
No 1, la doz.	0.60 net.
No 2, la doz.	1.25, net.

HUILE DE PETROLE

Nous cotons :

Pratt's Astral Oil. le gal.	0.21
Standard Acme. le gal.	0.19
Silver Star. le gal.	0.17

GRAINS ET FARINES

Les derniers avis télégraphiques content comme suit les marchés d'Europe: Londres:—

Blé en transit: tendance à des prix plus faciles.
Blé de printemps
Manitoba No 1 du Nord (avril) 44s 0 d
Manitoba No 2 du Nord (juin) 0 s 0 d
Manitoba No 3 du Nord (mai) 0 s 0 d
Mais en transit: tranquille et peu d'affaires.
Américain mélangé 0 s 0 d

Liverpool:—

Blé disponible: tranquille.
Manitoba No 1 du Nord (printemps) 0 s 0 d
Manitoba No 3 (printemps) 9 s 2 d
Blé dur No 2. 9 s 4 d
Futur blé: tranquille.
Juillet. 9 s 0 d
Septembre. 8 s 5 d
Futur mais: tranquille.
Juillet. 5 s 5 d
Américain mélangé, nouv. 0 s 0 d
Américain, mélangé ancien 0 s 0 d

Paris:—

Blé: soutenu.
Mai. 26.70
Septembre-décembre. 24.60
Farine: ferme.
Mai. 33.70
Septembre-décembre. 32.30

Marché de Chicago

Mercredi, le marché du blé n'a pas maintenu son record et les prix ont baissé en raison de ventes libérales en réali-

sation, basées jusqu'à un certain point sur les conditions améliorées du temps ici et en Europe. En clôture, les prix étaient plus bas de 1-3-4c par rapport aux cotes de clôture du marché de la veille.

Le marché du blé d'Inde était faible en clôture.

	Mal.	Jul.
Blé	1.32½	1.17½
Blé d'Inde	75½	70½
Avoine	61	54½

Marché de Montréal

Il se traite quelques affaires en blé avec les meuniers d'Ontario, mais il ne se fait rien à l'exportation; le commerce anglais fait au contraire revendre le blé acheté pour son compte.

En avoine, il se fait un bon commerce local mais nos prix sont trop élevés pour permettre de traiter des affaires soit avec l'Angleterre soit avec les Etats-Unis. Les avoines d'Ontario font toujours défaut sur place et la province de Québec consomme les avoines du Manitoba.

Nos cotes sont nominales pour le sarrasin dont les stocks sont presque épuisés et pour les pois No 2 qui ne sont pas en demande. Il se fait un peu d'affaires en orge à moulée et en blé d'Inde aux prix cotés ci-dessous.

La demande pour les farines de blé est modérée et les prix sont tenus fermes.

Les issues de blé sont toujours en demande et à prix également fermes.

Les prix de la farine d'avoine roulée ont monté comme conséquence de la hausse des prix de l'avoine; l'avance est de 25c. par baril et de 10c. par sac.

Grains

Blé du Nord No 1	1.35	1.36
Blé du Nord No 2	1.32½	1.33
Blé du Nord No 3	1.30½	1.31
Avoine Man. (feed No 1 ex- Blé du Nord (feed)	0.99	1.00
Avoine Man. No 2	0.58½	0.59½
Avoine Man. 3	0.57½	0.58½
extra)	0.58½	0.59
Avoine feed No 1	0.57½	0.58½
Avoine Ont. No 2	(manque)	
Avoine Ont. No 3	(manque)	
Avoine Ont. No 4	(manque)	
Orge à moulée	0.65	0.67
Pois No 2, ordinaires.	0.97	0.98
Sarrasin	0.65	0.70
Blé d'Inde No 3, jaune	0.83	0.84

Farines

Patentes du printemps, premières 2 sacs	0.00	6.30
Patentes du printemps, secondes 2 sacs	0.00	5.80
Patentes d'hiver 2 sacs	0.00	6.40

Straight rollers baril	0.00	6.20
Forté à boulanger. sacs	5.60	5.80
Farine de blé d'Inde sac	0.00	2.50
Farine à pâtisserie sac	0.00	3.00

Farines d'avoine

Avoine roulée sac 90 lbs.	0.00	2.75
Avoine roulée baril	0.00	5.75

Issues de blé

	en sacs	
Son Manitoba, au char, ton	22.00	23.00
Grû Manitoba, au char, ton	24.00	25.00
Son d'Ontario, au char, ton	23.00	24.00
Grû d'Ontario, au char, ton	24.50	25.00
Moulée au char	28.00	35.00

FROMAGE

Marché anglais

MM. Mills & Sparrow, nous écrivent de Londres, à la date du 14 mai 1909.

Le manque de production de fromage d'étable canadien a causé une avance ici, et le fromage de Nouvelle-Zélande est à peu près complètement vendu. La qualité du fromage apporté par le vapeur "Athenic" était bonne et a plu.

Nous cotons:

Nouvelle-Zélande, haut choix, blanc	64/0 à 65/0
Nouvelle-Zélande, haut choix, coloré	65/0 à 66/0

Marchés d'Ontario

Woodstock, 19 mai—Offert 765 boîtes blanc et 514 coloré. Vendu le blanc à 12c. et le coloré à 11 3-4c. et 11 7-8c.

Peterboro, 19 mai—Offert et vendu 1,001 boîtes coloré à 11 15-16c. et 12c.

Brockville, 20 mai—Offert 605 boîtes blanc et 1,530 coloré. Vendu 485 boîtes blanc et 1,425 coloré à 12 3-8c.

Belleville, 20 mai—Offert 1,500 boîtes blanc et 125 coloré. Vendu 460 boîtes blanc à 12 3-8c., 960 boîtes blanc à 12 5-16c., et 50 boîtes coloré à 12c.

Tweed, 20 mai—Offert et vendu 300 boîtes à 12 1-8c.

Kingston, 20 mai—Offert et vendu 340 boîtes blanc et 224 coloré à 12 3-8c.

Winchester, 20 mai—Offert et vendu 312 boîtes blanc à 12 7-16c.

Vankleek Hill, 20 mai—Offert et vendu 374 boîtes blanc et 107 coloré à 12 3-8c.

Cornwall, 21 mai—Offert et vendu 360 boîtes blanc et 231 coloré à 12 7-16c.

Iroquois, 21 mai—Offert et vendu 100 boîtes blanc et 440 coloré à 12 1-4c.

Napanee, 21 mai—Offert 1,028 boîtes blanc et 100 coloré. Vendu 943 boîtes blanc à 12 7-16c.

Picton, 21 mai—Offert 215 boîtes blanc et 1,045 coloré. Vendu tout le blanc à 12 9-16c. et 970 boîtes coloré à 12 7-16c.

Perth, 21 mai—Offert et vendu 100 boîtes blanc et 400 coloré à 12 3-8c.

Listowell, 21 mai—Offert et vendu 20 boîtes à 12 1-4c.

Ottawa, 21 mai—Offert 155 boîtes blanc et 43 coloré. Vendu 148 boîtes à 12 7-16c.

Stirling, 25 mai—Offert 570 boîtes. Vendu 515 boîtes à 12 1-8c.

Campbellford, 25 mai—Offert et vendu 760 boîtes blanc et 50 coloré à 12 3-16c.

Woodstock, 26 mai—Offert 824 boîtes blanc et 2,551 coloré. Vendu le blanc à 12 1-16c. et le coloré à 12c.

Tweed, 26 mai—Offert 210 boîtes. Pas de vente.

Madoc, 26 mai—Offert 350 boîtes. Vendu 190 boîtes à 12c.

Marchés de Québec

Huntingdon, 21 mai—Offert 197 boîtes blanc et 190 coloré. Vendu le blanc à 12 3-8c. et le coloré à 12 5-16c.

Cowansville, 22 mai—Offert 124 boîtes. Vendu 106 boîtes à 12 3-8c.

St-Hyacinthe, 22 mai—Vendu 250 boîtes à 12 5-16c.

Marché de Montréal

Le marché du fromage s'est bien maintenu jusqu'à présent, mais les importateurs trouvent que les prix qu'ils ont payés jusqu'à présent pour du fromage d'étable sont un peu durs et la tendance du marché est actuellement plus facile. La faiblesse des stocks, en Grande-Bretagne a jusqu'ici été en faveur des vendeurs, mais il ne faudrait pas une bien forte production en Angleterre et des exportations longtemps répétées au taux de la semaine dernière pour provoquer une baisse.

Les prix actuels sur place sont de 12c. à 12 1-2c. pour les fromages d'Ontario et de 12 1-8 à 12 1-4c. pour ceux de Québec.

Les exportations pour la semaine finissant le 22 mai ont été les suivantes:

1909—24,459 boîtes.
1908—11,505 boîtes.
1907—12,988 boîtes.

Du 1er au 22 mai, elles ont été:

1909—41,836 boîtes.
1908—51,867 boîtes.
1907—64,890 boîtes.

BEURRE

Marché anglais

MM. Mills & Sparrow nous écrivent de Londres, à la date du 14 mai 1909:

Beurre Danois.—Une nouvelle avance de 3 kroner a eu lieu.

Beurre de Sibérie.—En sympathie avec

LAING'S

SAINDOUX

Voyez notre liste de prix dans ce numéro

En vous adressant à nous, vous tenez vos marchandises de première main, vous êtes ainsi assuré d'avoir toujours une qualité égale et supérieure. N'est-ce pas ce que demande votre clientèle?

THE LAING PACKING & PROVISION CO., Ltd. RUE MILL, MONTREAL.

le beurre danois, les cotes ont avancé de 2 0 à 4/0. La quantité disponible est faible et tout est vendu au fur et à mesure du débarquement.

Beurre Français.—Il y a eu augmentation d'affaires vers la fin de la semaine dernière. La baisse de 6d sur les rou-leaux et de 4d sur les paniers de beurre sans sel a été une surprise. Dans certains quartiers, on cote des prix plus bas pour le beurre salé, mais la majorité des agents maintiennent des prix fermes.

Beurre d'Australie.— Il n'y a pas eu d'arrivage, cette semaine. Les vapeurs "Asturias" et "Moravian" sont attendus les 17 et 19 mai respectivement et on s'attend à des ventes promptes, aux pleins prix, car le beurre de haut choix fait défaut.

Beurre de Nouvelle-Zélande.— Le va-peur "Paparva" est attendu le 23. Toutes les boîtes de beurre de haut choix seront sans doute en demande et il y aura probablement une avance sur les cotes d'au-jourd'hui.

Nous cotons:

Danemark	111/0 à 113/0
France	88/0, 96/0, 104/0 à 108/0
Russie et Sibérie, haut choix,	
choix, sans sel	96/0, 98/0 à 100/0
Russie et Sibérie, choix	90/0 à 94/0
Russie et Sibérie, entrepôt. 76/0 à 86/0	
Victoria, haut choix,	
salé	(manque)
Victoria, haut choix,	
sans sel	(manque)
Victoria, bon à choix,	
salé	90/0 à 94/0
Nouvelle Galles du Sud, haut,	
choix, salé	(manque)
Nouvelle-Galles du Sud, haut	
choix, sans sel	(manque)
Nouvelle Galles du Sud,	
bon, à choix, salé	90/0 à 94/0
Queensland, haut choix,	
salé	(manque)
Queensland, haut choix,	
sans sel	(manque)
Queensland, bon à choix,	
salé	88/0 à 92/0
Nouvelle-Zélande, haut	
choix, salé	102/0
Nouvelle-Zélande, choix,	
salé	94/0, 92/0 à 98/0
Nouvelle-Zélande, haut choix,	
sans sel	102/0 à 104/0
Nouvelle-Zélande, choix, sans	
sel	96/0 à 98/0
Argentine, haut choix,	
salé	(Pas d'offre)
Argentine, haut salé	(Pas d'offre)
Argentine, haut choix, non	
salé	(Pas d'offre)

Marché de Québec

Huntingdon, 21 mai—Offert et vendu 142 paquets de beurre salé à 21 1-2c.
Cowansville, 22 mai—Offert 1,151 bot-tes. Vendu 150 boîtes à 22c, 894 à 21 1/2c. et 70 à 21 1-2c.
Farnham, 22 mai—Offert et vendu 130 boîtes à 22c.
St-Hyacinthe, 22 mai—Vendu 362 boîtes à 21 5-8c., 21 3-4c. et 21 7-8c.

Marché de Montréal

Le marché du beurre est ferme; le prix payé aux producteurs est de 23 3-4c. envi-ron, soit 1-4c. de plus que la semaine der-nière.

La demande est bonne, les stocks non excessifs et on vend aux épiciers de 22 1-2 à 23c. comme précédemment.

OEUFs

Marché de Montréal

Le marché des oeufs est soutenu avec une très bonne demande et des arrivages non excessifs. Nous cotons: oeufs choi-sis de 21 à 22c. et oeufs No 1 de 19 1-2 à 20c. à la douzaine en lots de caisse.

LEGUMES

Asperges	la doz.	0.00	1.00
Aubergines	la doz.	0.00	2.50
Betteraves nouvelles, la doz.		1.00	1.25
Betteraves	le sac	0.00	0.75
Carottes	le sac	0.00	1.25
Carottes nouvelles, la doz.		0.00	1.00
Céleri de Californie, le crate		1.00	1.50
Champignons	lb.	0.00	0.75
Choux-fleurs	la manne	0.00	4.50
Choux	le quart	3.00	3.50
Choux, nouveaux . le crate		1.50	2.00
Concombres	le panier	0.00	2.50
Cresson	doz. paquet	0.00	0.75
Echalottes	la doz. pqts.	0.05	0.08
Epinards	le quart	0.00	3.00
Fèves vertes et jaunes,			
le panier		3.25	3.50
Navets	le sac	0.00	0.50
Oignons Américains . le sac		0.00	2.25
Oignons rouges	le sac	0.00	2.25
Panais	le sac	0.00	1.00
Patates (au détail), le sac			
90 lbs.		1.10	1.20
Patates (en gros), le sac			
90 lbs.		0.90	1.00
Patates nouvelles . le quart		0.00	5.50
Patates sucrées . le panier		0.00	4.50
Persil	la doz.	0.50	0.75
Piment	le panier	0.00	0.60
Poireaux	la doz. ppt.	0.00	1.50
Radis	la doz.	0.35	0.40
Ralfort	la lb.	0.00	0.50
Rhubarbe	la doz.	0.00	0.20

Salade	la doz.	0.25	0.50
Salsifis	la doz. de pqts.	0.00	0.50
Tomates de Floride, le crate		4.00	5.00

FRUITS VERTS

Ananas	cse	2.00	2.50
Bananes, régime (en			
crate)		1.50	2.00
Citrons Messine (300s.), bte		2.00	2.50
Fraises	le caseau	0.15	0.20
Limons	la bte	0.00	1.00
Oranges Navels	bote	2.75	3.50
Oranges Sorente . la caisse		1.75	2.00
Oranges Valence (300s.)		0.00	3.00
Oranges Valence (420s.)		0.00	4.50
Oranges Valence (714s.)		0.00	5.50
Oranges Sanguines Messine,			
bte de 100		0.00	1.75
Pamplemousses	le crate	0.00	6.00
Pommes No 1	baril	5.50	6.50

FOIN PRESSE ET FOURRAGES

Marché de Montréal

Les prix sont fermes sur place, ce qui s'explique par la légèreté des stocks sur notre marché.

Aux Etats-Unis, la récolte s'annonce bien; les marchés restent néanmoins fer-mes, quoique cependant à des prix au-dessous de la parité de Montréal.

Les marchés anglais sont plus faibles à la suite de pluies abondantes et bien-faisantes.

Nous cotons à la tonne, en lot de char sur rails, à Montréal:

Foin pressé No 1	12 50	13.00
Foin pressé No 2, extra.	11.50	12.00
Foin pressé No 2, ord.	10.25	10.75
Foin élangé de trèfle.	9.00	9.50
Trèfle pur	8 50	9.00
Paille d'avoine.	6.00	6.50

PEAUX VERTES

La demande est bonne et les prix ne sont pas changés, mais on s'attend à une hausse dans peu de temps.

Les commerçants de Montréal paient aux bouchers: Boeuf de la ville No 1, 12c; No 2, 11c; No 3, 10c; boeufs de la campagne, No 1, 12c; No 2, 11c; No 3, 10c. Veau No 1, 15c; No 2, 14c; mou-ton, \$1; cheval, \$1.50 à \$2.

Une sorte de brouillard plane sur les phrases longues, embrouillées. Employez les mots comme s'ils étaient de l'argent —suffisamment, mais pas plus. Chaque mot a sa valeur spécifique.

BISCUITS ET SUCRERIES

de qualités exceptionnelles. Demandez nos Leaders, les Biscuits CHAMPLAIN, PETIT DUC, COW BRAND, PATRIOT et le BONBON KLONDYKE TRICOLORE.

THE CANADIAN BISCUIT Co. STE-ANNE DE LA PÉRADE, Qué.

REPRESENTANTS: Brault & Cie, 306, rue St-Paul, Montréal; Boivin & Grenier, 96, rue Dalhousie, Québec et Desmarais & Grégoire, Chicoutimi.

REVUE FINANCIERE ANNUELLE DES VALEURS CANADIENNES

Nous venons de recevoir le neuvième volume de l'Annual Financial Review de W. H. Houston, daté d'avril 1909. Comme les précédents volumes, celui qui vient de paraître donne des renseignements très complets sur les compagnies canadiennes incorporées dont les valeurs sont mises sur les marchés de Montréal et de Toronto.

Nous ne saurions trop engager nos lecteurs, porteurs d'actions dans quelque compagnie incorporée canadienne que ce soit, à se procurer cette intéressante publication annuelle. Elle convient aux actionnaires, aux capitalistes et à tous ceux qui, par leur profession ou leurs fonctions, sont appelés à faire des placements pour le compte de tierces personnes ou à donner des conseils sur les meilleurs placements à effectuer. Un grand nombre de commerçants placent aujourd'hui leurs économies sur des valeurs de chemins de fer, de tramways, de compagnies industrielles. Ils opèrent quelquefois un peu à tâtons. Avec le secours des renseignements qu'ils trouveront dans l'Annual Financial Review, ils auront tous les éléments voulus pour opérer en connaissance de cause.

L'Annual Financial Review (Canadian) est en vente au prix de \$5.00 à la Houston's Standard Publications, 7 et 9 rue King Est, Toronto.

ASSOCIATION PROTECTRICE DES MARCHANDS ET MANUFACTURIERS

Cette Association a tenu son assemblée annuelle mercredi dernier au St. Lawrence Hall, et a réélu M. S. B. Townsend comme président. Le rapport, considéré comme satisfaisant, fut adopté à l'unanimité et on procéda à l'élection du comité exécutif. Cette élection a donné les résultats suivants: président, M. S. B. Townsend; vice-président, M. H. A. Ekers, ancien maire; trésorier, Alex. Orsali. Directeurs: MM. A. Chaput, Rodrigue Goulet, Norman Dawes, T. S. Gillespie, Herbert Molson, échevin Robillard, E. A. Scott, H. Bisson, Lawrence A. Wilson, W. C. Wonham, O. Zepf et Colin Campbell.

Vente de thé à l'encan dans la capitale de Ceylan

Beaucoup de lecteurs du "Prix Courant" seront probablement très intéressés de savoir quelque chose de l'histoire du thé de Ceylan, à partir du moment de sa préparation jusqu'au moment où il est prêt pour l'expédition par bateau. Après la préparation du thé dans un jardin, les échantillons sont expédiés aux agents à Colombo. Le thé est alors empaqueté en "chests" et détenu jusqu'à ce qu'un nombre suffisant de paquets soit accumulé

pour former une consignation pratique. Quelques jours plus tard,—la longueur du temps dépendant largement de la grandeur et de la capacité du jardin—une caravane de charriots attelés de boeufs est réunie pour transporter les "chests" à la prochaine station de chemin de fer — peut-être à une douzaine de milles, dans un pays montagneux, mais sur des routes excellentes.

Le chemin de fer joue son rôle dans la mise du thé sur le marché, en apportant le thé à Ceylan, où il est emmagasiné en attendant le résultat de la vente à l'encan, laquelle peut envoyer ce thé en Grande-Bretagne, en Australie, en Russie ou dans l'Amérique du Nord, les quatre grande nations buveuses de thé du monde.

Plusieurs jours avant chacune des ventes hebdomadaires à l'encan, l'acheteur envoie des agents dans différents jardins, pour y prélever des échantillons du thé qui sera enregistré à la vente prochaine. L'agent prélève ces thés avec soin et choisit la qualité qu'il désire et celle dont le prix lui convient. Le matin de la vente à l'encan, les acheteurs prennent place dans la salle de vente. A onze heures, l'encanteur commence à offrir les différents lots, les plus gros les premiers. Un acheteur, quand il rencontre une ligne qui lui convient, fait une offre un peu plus faible que la somme qu'il consent à payer. Un autre homme peut élever le prix à un tel point que le premier laissera partir le lot qu'il voulait avoir, ou bien il peut en conclure que ce thé vaut une légère avance de prix.

Pour un visiteur qui ne connaît pas la vente du thé à l'encan, il semble qu'un pandemonium existe. L'encanteur, en quelques mots brefs, peut nommer chaque lot, aucune description n'étant nécessaire, car tous les acheteurs ont vu des échantillons auparavant et les acheteurs concurrents font des offres brèves et d'un air excité. Quelques secondes seulement sont employées pour chaque lot et on peut parfaitement comprendre ceci quand l'on sait que 1,500 à 2,000 lots doivent d'habitude être vendus à l'encan en quelques heures.

A mesure que divers lots sont adjugés aux acheteurs, un commis fait l'entrée de la vente et plus tard expédie les factures. L'acheteur envoie un chèque et obtient en retour un ordre pour le thé acheté. Le reste de son travail consiste à s'occuper de l'expédition, de l'assurance et des formalités exigées par la douane.

Ces opérations ont lieu toutes les semaines de l'année à Colombo et l'orgueil du pays a toujours été que Ceylan, avec son climat égal, est capable de produire de fins thés ou tout temps. Ceci obvie à la nécessité de la mise en stock par le distributeur comme protection contre la mauvaise saison qui, en d'autres pays, ne procure qu'une saison de quelques mois de production.

Un marchand n'a absolument rien à faire avec un procès, quel qu'il soit. Les seuls qui tirent profit des procès sont les avocats.

Notre attention est journellement attirée sur les impuretés de l'eau qui nous est fournie par l'Aqueduc de Montréal et qui constitue un danger réel pour la santé publique. On détourne facilement et économiquement le danger en se servant des filtres "Noxall", vendus par la Frey-seng Cork Co., Limited.

LE BUDGET ANGLAIS

Augmentation des droits sur l'alcool

Ridley's Wine and Spirit Trade Circular, de Londres, Angleterre, publie dans un supplément daté du 30 avril la circulaire suivante:

Après que le gouvernement eut été défait sur le bill des licences, le Chancelier de l'Echiquier déclara publiquement, peut-être non en termes précis, mais certainement en réalité, que le commerce aurait à payer chèrement sa victoire. Des menaces de cette sorte, partant d'un ministre responsable, sont heureusement presque inconnues dans ce pays et nous espérons que les déclarations du Chancelier étaient faites par dépit plutôt que dans un esprit vindicatif.

Il se trouve maintenant que nos aspirations charitables n'étaient nullement fondées et M. Lloyd George a, au moyen de son budget, rempli ses promesses et fait de son mieux pour nuire à un commerce qu'il considère évidemment avec un dédain particulier. De même, il a utilisé les pouvoirs qui lui sont malheureusement confiés pour imposer à des membres du Stock Exchange, membres qui, en tant que corporation, sont bien connus comme opposés fortement à la politique du gouvernement actuel, une taxe telle qu'elle écartera de Londres un montant considérable de leurs affaires au profit d'autres capitales de l'Europe.

Dans tous les cas, ses plus forts partisans auront de la peine à croire que son plan de budget a été dicté par autre chose qu'un esprit de vengeance amère et peu digne de considération. Voilà le verdict qui sera rendu par le public britannique et par l'histoire plus tard.

Etant donné que tous nos abonnés auront déjà lu les détails du projet de budget dans la presse hebdomadaire, nous ne nous proposons pas de traiter quoi que ce soit en dehors de matières concernant le commerce.

C'est un axiome primordial en économie politique qu'aucune industrie sur le déclin ne devrait être soumise à une taxe additionnelle et si M. Lloyd George avait quelque souci des principes, un des derniers articles avec lesquels il aurait cherché à combler le large déficit du National Exchequer, dont la question a été soulevée par son propre gouvernement, c'est l'alcool.

L'année dernière, les sorties des entrepôts de douane ont été de 1,963,071 gallons pour le brandy, relativement à 2,072,864 gallons en 1907; pour le rhum ces sorties ont été de 4,031,417 gallons contre 4,342,364 gallons en 1907 et, pour l'alcool de fabrication anglaise, elles ont été de 31,413,397 gallons contre 32,674,000 en 1907.

Les chiffres ci-dessus prouvent abondamment que les spiritueux ne devraient pas être appelés en ce moment à supporter

ter une autre taxe que la taxe lourde qu'ils sont déjà obligés de subir. Malgré cela, M. Lloyd George n'hésite pas à imposer une autre taxe qui ne s'élève pas à moins de 3s, 9d par gallon de preuve. Un tel abus de pouvoir politique, nous n'hésitons pas à le dire, sera généralement condamné par les membres bien pensants de la communauté britannique et nous espérons qu'une telle tempête d'indignation s'élèvera contre ce projet, qu'elle rendra impossible sa mise en vigueur.

En ce qui concerne les licences des débitants, M. Lloyd George, avec une certaine effronterie, déclara, qu'il était généralement admis que les détenteurs de licences ne payaient pas une somme suffisante au Revenu pour la permission qui leur était donnée de faire des affaires; toutefois, il n'y a que lui qui sache de quelle manière on peut reconnaître ce fait comme admis en général. Cependant, il prétend et propose maintenant que le droit minimum sur les maisons licenciées dans les districts ruraux et urbains, ayant des populations d'au moins 2,000 habitants, soit de £5; de £15 sur ceux qui ont plus de 5,000 habitants, de £20 sur ceux qui ont plus de 10,000 habitants, de £30 sur ceux qui ont plus de 50,000 habitants et de £35 sur ceux qui ont plus de 100,000 habitants. Quand on se souvient que le minimum actuel est de £4 10s, on voit que ce projet est une procédure devant prendre la place des clauses du dernier bill des licences, pour faire disparaître un nombre aussi grand que possible d'hôtels licenciés. Une échelle similaire de taxation, quoique plus basse, est considérée au sujet des licences des débits de bière, tandis que les licences d'épiciers doivent être taxées d'après un plan qui n'est pas encore complété, et qui ne sera mis à exécution que le 10 septembre prochain.

Il propose aussi de "profiter de l'occasion" pour reviser toutes les lois actuelles concernant les licences pour vendre des liqueurs, et de substituer aux droits actuellement exigés des brasseurs et des distillateurs une échelle de taxe graduée suivant la quantité de liqueur produite. Dans le cas des licences de brasseurs, le paiement de £1 couvrira la production jusqu'à 100 barils, avec un paiement additionnel de 12s par 50 barils ou fraction de 50 barils. La licence des distillateurs sera de £10 pour toute quantité n'excédant pas 50,000 gallons de preuve, avec un paiement additionnel de £10 pour une production supplémentaire de 25,000 gallons ou portion de 25,000 gallons, tandis que la licence pour la vente en gros des spiritueux est élevée de £10, 10s à £15, 15s, et il semblerait que la licence de £10, 10s pour la vente en gros du vin doit être complétée par une autre licence de vente en détail s'il est vendu moins d'une douzaine de bouteilles.

Ainsi, une attaque sérieuse est faite contre les intérêts du commerce et il est à souhaiter que tous des efforts soient faits pour exiger au moins une modification du projet actuel. Le comité de l'Association des Vins et Spiritueux doit se réunir pour envisager la situation, et nous espérons qu'il organisera une forte opposition à cette nouvelle attaque contre le commerce des diverses branches de l'industrie, opposition qui aurait pour effet de forcer le Chancelier de l'Echiquier à reconsidérer son projet mal avisé. Nous sommes sûrs aussi que toutes les autres associations de défense du commerce feront leur possible dans le même but. Nous ajouterons seulement que le

droit sur les spiritueux, d'après le projet de budget sera le suivant:

Spirieux de fabrication anglaise, gallon de preuve.	14s	9d
Eau-de-vie et rhum.	15s	1d
Rhum et genièvre imités.	15s	2d
Liqueurs et cordiaux (sucrés)	15s	3d
Liqueurs et cordiaux (non sucrés).	15s	2d

Une somme additionnelle de 1s est payable par gallon sur les articles compris dans les catégories ci-dessus, s'ils sont importés en bouteilles.

Nous publions de nouveau l'extrait suivant du "Customs Law Consolidation Act".

"Au cas de quelque augmentation, di-

L'ARRANGEMENT ET L'EQUIPEMENT CONVENABLES DE L'INTERIEUR D'UN MAGASIN SONT DE PREMIERE IMPORTANCE POUR LE MARCHAND ENTREPRENANT.

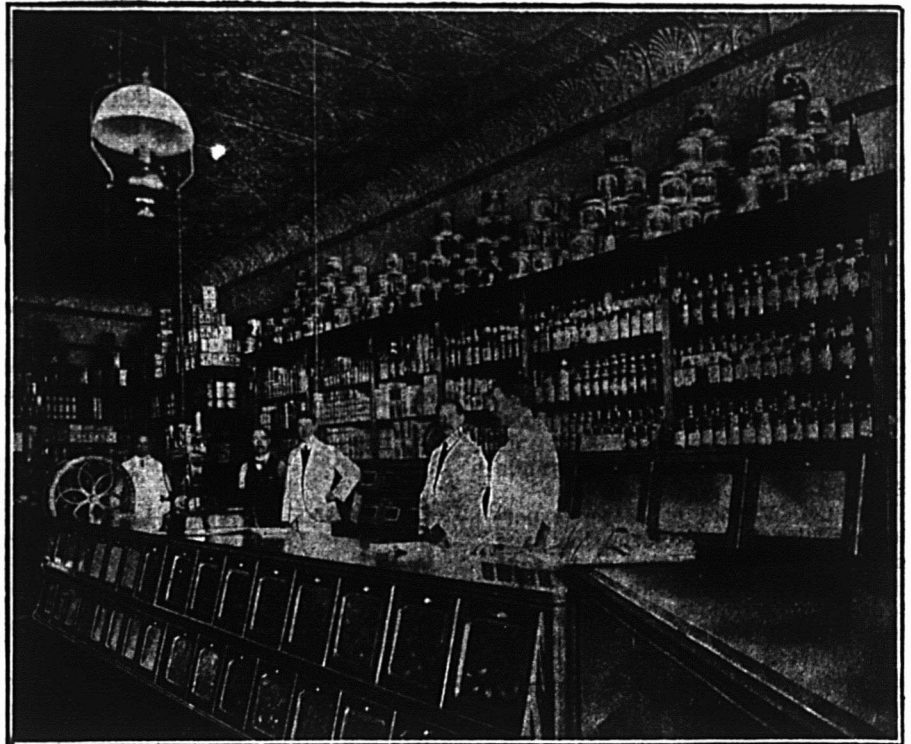

Les Agencements "Walker Bin"

forment un arrangement idéal de magasin; ils économisent l'espace, procurent un étalage intérieur propre et attrayant et facilitent la manipulation rapide des marchandises.

Demandez le Catalogue Illustré: "Modern Grocery Fixtures."

The Walker Bin & Store Fixture Co., Limited
BERLIN, - ONTARIO

Représentants: Manitoba, Stuart, Watson Co., Winnipeg, Man.
Saskatchewan et Alberta, J. C. Stokes, Regina, Sask.
Montréal, P. Q., Kenneth H. Munro, Bdfice Coristine.

LOI DES LICENCES

minution ou abolition des droits de douanes imposables sur toute marchandise ou commodité, après la passation de tout contrat ou de toute convention pour la vente ou la livraison de telles marchandises, droits payés, il sera légal pour le vendeur, au cas où une telle augmentation se produirait avant la sortie de douane et la livraison de telles marchandises à un droit ainsi accru et après paiement de ce droit, d'ajouter au prix du contrat autant d'argent qu'il faudrait pour que ce prix équivale à une telle augmentation de droits, et il aura droit à être payé et à tenter une action pour recouvrer ladite somme; et il sera légal pour l'acheteur faisant affaires sous un tel contrat ou une telle convention, au cas où une telle diminution ou abolition entrerait en vigueur avant la sortie ou la livraison de l'entrepôt de douane à un tel droit diminué ou sans payer de droit, suivant le cas, de déduire du prix du contrat telle somme qui sera équivalente à une telle diminution de droit ou à une telle abolition de droit, et il ne sera pas sujet à payer ou à être poursuivi pour une telle déduction ou au sujet de cette déduction."

Bouchons de qualité supérieure

La fabrication des bouchons est une industrie très florissante en Espagne où elle existe depuis que le liège est employé au bouchage des divers réipients pour les liquides.

Parmi les fabriques les plus renommées de l'Espagne et d'ailleurs pour la préparation du liège et des bouchons, on peut, sans conteste, citer celle de MM. Miguel Vincke et Meyer, située à San Felice de Guixols; c'est d'ailleurs la plus grande de l'Espagne.

MM. Miguel, Vincke et Meyer exportent les produits de leur fabrication dans toutes les parties de l'univers où ils sont très appréciés. Le liège au sortir des mains des écorceurs vient directement à la fabrique où il subit toutes les opérations qui doivent l'amener à l'état parfait de préparation. Le liège est trié, choisi, séparé en diverses catégories selon les usages auxquels il est destiné.

Les bouchons qui sortent de la maison Miguel, Vincke et Meyer ont passé par bien des mains avant d'être lancés dans la consommation; car, cette maison, qui s'est acquise une réputation bien méritée, croirait certainement dévoyer, si elle mettait sur le marché des produits imparfaits.

Le millier d'ouvriers et plus qu'elle emploie sont des experts, de même que les outils et machines employés dans la fabrique sont ce qu'il y a de plus perfectionné dans le genre.

On comprend que les bouchons provenant d'une telle maison peuvent inspirer une réelle confiance aux embouteilleurs. D'ailleurs, il est facile de se convaincre de la qualité supérieure des bouchons de la maison ci-dessus puisqu'elle est représentée au Canada. MM. S. H. Ewing & Sons se feront un plaisir, en leur qualité d'agents au Canada de MM. Miguel, Wincke & Meyer, de donner tous les renseignements qu'on voudrait bien leur demander.

Au moment où notre journal est sous presse, nous recevons un télégramme de Québec, nous informant que les amendements à la Loi des Licences adoptés par l'Assemblée Législative, viennent également de l'être par le Conseil Législatif sans aucun changement.

On trouvera le texte de ces amendements dans ce même numéro.

PREMIERE ASSEMBLEE ANNUELLE DE LA NATIONAL BREWERIES LIMITED

La première assemblée annuelle de la National Breweries Limited, la nouvelle amalgamation des brasseries de la province, a eu lieu dernièrement pour l'élection des directeurs et l'adoption de règlements. Les diverses parties intéressées étaient toutes représentées à cette assemblée, et les directeurs suivants ont été élus: MM. George R. Hooper, Duncan Robertson, A. J. Dawes, N. J. Dawes, W. O. Ryde, H. A. Ekers, C. Strangman, Thomas, A. J. Grubert, V. Boswell, A. C. Boswell et George Amyot, Québec.

Une assemblée des directeurs eut lieu ensuite, à laquelle les officiers suivants ont été élus: Président, A. J. Dawes; premier vice-président, V. Boswell; second vice-président, George R. Hooper; contrôleur, E. C. Pratt; secrétaire-trésorier, Jas. H. Hudson.

Le bureau principal de l'Association sera dans le nouvel édifice Eastern Townships Bank.

CAMPAGNE CONTRE LES BARS

On annonce de Winnipeg qu'une campagne ayant but l'abolition des bars commencera dans le Manitoba, le 23 juin: un parti d'apôtres de la Tempérance parcourra en automobile la partie Sud de la province et organisera des meetings dans soixante-deux villes et villages. Après cette tournée, la partie nord de la province sera envahie.

DEVELOPPEMENT ET PREVENTION DES ODEURS ET GOUTS ETRANGERS DANS LA BIÈRE

A cause de la grande facilité avec laquelle la bière prend l'odeur et le goût des substances extérieures, il est très important que certaines lois à ce sujet soient mieux observées qu'elles ne l'ont été jusqu'ici, dit "Brewer & Wine Merchant." On connaît des cas où un incendie se déclarant dans le voisinage, la fumée a pénétré des fûts de bière bien bouchés en apparence et a communiqué un

goût de fumée à la bière. La cause de ce phénomène particulier peut être attribuée, bien que cela puisse sembler paradoxal, à la pression interne du gaz dans les fûts. Le gaz cherche à se répandre d'après une loi physique bien connue dans l'atmosphère; il se fait un chemin à travers les pores les plus fins des boudons, etc.; il est remplacé par une portion de l'air extérieur, chargé de fumée, cet échange se faisant beaucoup plus que si les fûts contenaient simplement de l'eau, puisque la loi de diffusion s'applique aussi au gaz en solution dans la bière. Pour cette raison, le plus grand soin devrait être pris pour empêcher toute fumée ou tout gaz ayant une mauvaise odeur d'avoir accès aux caves où la bière est gardée. Les conditions sont quelque peu différentes quand les caves sont contaminées par des champignons de moisissure; la bière est alors sujette à contracter un goût de mois, les fungus pénétrant dans les fûts par les pores des bondes et ces organismes se développant à l'intérieur.

Le moût et la bière sont aussi exposés à la contamination, au point de vue du goût et de l'odeur, par contact avec des matières solides. Dans ce cas, la communication des ingrédients de contamination a lieu suivant des lois différentes. L'expulsion de ces ingrédients de leur habitat d'origine s'effectue non simplement par des températures élevées ou un contact variable avec le liquide récepteur, mais plus particulièrement en conséquence de la mise en liberté de vapeurs ou de gaz par le liquide même, fait par lequel les substances ayant une odeur sont extraites et se répandent dans l'air environnant. Ce principe est la base de la pratique qui consiste à rendre propres à l'usage les réipients nouvellement vernis des brasseries en les échaudant avec du houblon et du grain. Un exemple encore plus frappant de l'élimination des causes de goût et d'odeur est offert par l'expulsion des constituants non acceptables des grains au moyen des vapeurs émises par le fardeau bouillant. Ceci se remarque particulièrement dans les nouvelles méthodes employées en brasserie, où les enveloppes des grains sont brassées séparément, tandis qu'avec la méthode ordinaire ces ingrédients odorants restent dans la drèche, leur présence étant simplement marquée par d'autres d'un caractère plus agréable, dérivé de la substance interne du malt.

Le gaz en solution dans la bière peut aussi absorber et dissoudre des substances odorantes provenant de matières solides avec lesquelles la bière vient en contact, circonstance qui explique le goût et l'odeur désagréables communiqués à la bière par les matières filtrantes, les copeaux de clarification, etc. Cela montre aussi qu'il faut laver ces matières avec de l'eau carbonatée, après les avoir nettoyées à la vapeur.

LE PETROLE JAPONAIS

La production rationnelle du pétrole au Japon est une chose nouvelle. Quand le gouvernement japonais reconnut la richesse du pays en huile minérale, il prit l'initiative d'exploiter les dépôts, mais considéra que l'aide du capital des particuliers était indispensable, de sorte qu'aujourd'hui une forte quantité de capital américain a été placée dans l'industrie du pétrole japonais. L'huile provient principalement des couches tertiaires supérieures, bien que des quantités plus faibles se rencontrent dans les couches diluviennes et alluviennes. On la trouve dans le roc friable et dans le grès, entre les couches imperméables et sous des pressions qui forcent beaucoup de puits à jaillir avec une grande violence. Les puits exploités en ce moment ont une profondeur qui varie de trois cents pieds à deux mille pieds. D'après une autorité japonaise, l'huile de ces puits ressemble à celle de Russie et de Californie plutôt qu'à celle de Pennsylvanie. Elle se compose principalement de naphthaline avec quelques hydrocarbures de la série aromatique ou de la série benzène; quant à sa teneur en paraffine ou série grasse, elle contient de un à deux pour cent de paraffine solide. Elle contient 0,06 à 0,83 de soufre, 0,3 à 1,8 pour cent d'oxygène et 0,35 à 1,34 pour cent d'acide. La composition du pétrole japonais est très variable, mais il est admis qu'il produit environ 50 pour cent d'huile lampante et d'huile combustible. Le pétrole lourd, crû, a une densité de 0,922 et une couleur très foncée. Il fournit environ 1-3 pour cent de benzine brute, 19 pour cent de gazoline brute, 26 pour cent d'huile lourde combustible et 54 pour cent d'huile de lubrification. D'après une loi émise en 1905, le droit d'exploiter les mines ou puits d'huile brute a été acquis uniquement par des fonctionnaires du gouvernement, de sorte qu'à l'avenir aucun étranger ne pourra se présenter directement comme producteur de pétrole.

MM. Freyseng Cork Co., Limited viennent de recevoir un assortiment complet d'extracteurs de bouchons "Crown". MM. les Hôteliers trouveront dans cette maison des extracteurs automatiques s'adaptant au comptoir ainsi que des extracteurs portatifs.

SI vous APPROUVEZ

la ligne de conduite du "PRIX COURANT", abonnez-vous.

Faites-le connaître à vos amis, amenez-les à s'abonner.

Parlez-en à vos fournisseurs afin qu'ils se rendent compte de l'efficacité de sa publicité.

C'EST

Environ
3 pieds
de long



"CELA"

1/2 Grandeur Réelle

L'ATTRAPEUR DE MOUCHES dont tout le monde parle maintenant!

Rouleaux et Matière imprimée en Anglais ou en Français.

Chez tous les Marchands en Gros

OU CHEZ

- T. A. MACNAB & CO.,
St. John's, Terre-Neuve.
- W. S. CLAWSON & CO.,
St. John's, N. B.
- MACLAREN IMPERIAL CHEESE
CO., Toronto.
- WINGATE CHEMICAL CO.,
rue Notre-Dame Ouest, Montréal.
- G. C. WARREN, Regina, Sask.
- STANDARD BROKERAGE CO.,
Vancouver, C. A.

PURITY, MEDALLION,
— THREE STARS, —

Trois Marques de
Farine sur lesquelles
on peut compter.

Western Canada Flour Mills Co., Limited

TORONTO. MONTREAL. ST-JOHN, N. B. WINNIPEG. BRANDON.

Daoust, Lalonde & Cie.

Manufacturiers de Chaussures, et Agents
pour les Claques Jacques-Cartier.

Ils sont les seuls fabricants des célèbres marques
de chaussures "PARIS" et "ROCK BOTTOM."

En outre de la manufacture de chaussures, ils
fabriquent aussi tout leur cuir pour la chaussure
"ROCK BOTTOM" à leur tannerie de la rue d'Iber-
ville à Montréal.

Daoust, Lalonde & Cie.

49 CARRE VICTORIA, MONTREAL.



COLD STORAGE

Circulation d'air froid et sec, Ventilation
parfaite, Température appropriée à la na-
ture des produits à conserver.

Conservation, d'après les méthodes scientifiques les plus
approuvées, de

Beurre, Fromage, Œufs, Fruits.

Coin des rues des Sœurs Grises et William, Montréal.

O. M. GOULD, GÉRANT.

PRIX COURANTS.

Dans la liste qui suit, sont comprises uniquement les marques spéciales de marchandises dont les maisons, indiquées en caractères noirs, ont l'agence ou la représentation directe au Canada, ou que ces maisons manufacturent elles-mêmes. Les prix indiqués le sont d'après les derniers renseignements fournis par les agents, représentants ou manufacturiers eux-mêmes.

WALTER BAKER & CO., LTD.,	
La lb.	
Chocolat, Prime No 1, bte 12 lbs., pains de ¼ lb. et ½ lb.	0.38
Chocolat à la Vanille, bte de 6 lbs.	0.47
German Sweet, boîte de 6 lbs.	0.28
Breakfast Cocoa, bte de 16, ¼, ½, 1 et 5 lbs.	0.41
Cracked Cocoa, bte de ½ lb. bte de 12 lbs., Ex. sac de 6 lbs.	0.34
Chocolat sucré, Caracas, bte de 6 lbs.	0.35
Soluble Cocoa (Soda chaud ou froid), boîtes de 1 lb.	0.38
Caracas Tablets, 100 paquets la bte 5 noués ensemble	3.00
Chocolat sucré, Auto, bte de 6 lbs. Ex. 3 lbs.	0.35

Ces prix sont F. O. B., Montréal.

BORDEN'S CONDENSED MILK CO.
Wm. H. Dunn, Agent, Montréal



Lait Condensé.

Marque "Eagle" (4 doz.) . . . 6.00 1.50
Marque "Gold Seal" (4 doz.) . . . 5.00 1.25



La cse La doz

Marque "Challenge" (4 doz.)	4.00	1.00
Crème Condensée.		
Marque "Peerless"	4.70	1.20

BRODIE & HARVIE

Montréal

Farines préparées de Brodie.		la doz
Red XXX . ppts de 6 lbs.		3.00
Red XXX . ppts de 3 lbs.		1.55
Superb . . . ppts de 6 lbs.		2.80
Superb . . . ppts de 3 lbs.		1.45
Crescent . . . ppts de 6 lbs.		2.60
Crescent . . . ppts de 3 lbs.		1.35



The
Blue Ribbon Tea Co.
Montreal

	Gros.	Détail.
Yellow Label, 1's	0.20	0.25
Yellow Label, 1-2's	0.21	0.26
Green Label, 1's and 1-2's	0.24	0.30
Blue Label, 1's and 1-2's	0.25	0.35
Red Label, 1's, ½'s, ¼'s et ⅓'s.	0.30	0.40
White Label, 1's and 1-2's	0.35	0.50
Gold Label, 1's and 1-2's	0.42	0.60
Purple Label, 1-2's and 1-4's	0.55	0.80
Embossed, 1-2's and 1-4's	0.70	1.00

L. CHAPUT, FILS & CIE,		
Montréal		
Champagne Louis Roederer.	La cse	
Grand Vin sec	qts	28.00
Grand vin sec	pts	30.00
Vin extra sec	qts	28.00
Vin extra sec	pts	30.00
Brut spécial Cuvée	qts	30.00
Brut spécial Cuvée	pts	32.00
Champagne Duc de Montlouis.	La cse	
Cuvée Réservee	qts	10.00
Cuvée Réservee	pts	11.00
Carte Noire	qts	12.50
Carte Noire	pts	13.50
Carte D'Or	qts	14.00
Carte D'or	pts	15.00
Cognac Boulestin & Cie.	La cse	
	1 cse	5 cses
3 Diamonds	qts	10.50 10.25
★	pts	12.00 11.75
Fluted	qts	12.00 11.75
★	pts	13.00 12.75
★	24 flasks	13.00 12.75
★★★	qts	15.00 14.75
V. S. O. P.	qts	20.00 19.50
V. V. S. O. P.	qts	28.00 27.50
1846	qts	45.00 00.00

Au Commerce:

Savez-vous pourquoi le

Thé de Ceylan?

déplace si rapidement les Thés Maigres, Légers, ici, en Amérique?

(Augmentation de Trois Millions Trois-Quarts en expéditions Directes seulement, en 1908 sur 1907.)

Premièrement: Parce qu'il faut un Thé Fort ayant beaucoup de Corps pour satisfaire le Palais Connaisseur en Thé;

Deuxièmement: Parce qu'il a une Saveur Piquante;

Troisièmement: Parce que son Excellence est invariable, et

Quatrièmement: Parce qu'il est Bon Marché, sans tenir compte du Coût.

Une Livre de Thé de Ceylan fait deux fois l'usage du Thé Maigre, Léger.

Cognac Dervos & Cie.		La cse
	1 cse 5 cses	
★	qts	8.00 7.75
★	pts	9.00 8.75
★	flasks	9.00 8.75
Cognac M. Durand & Cie.		La cse
★★★	qts	5.50
★★★	pts	6.50
16 flasks		6.50
24 flasks		6.00
32 flasks		6.75
48 flasks		7.00
★★★ ¼ bouteilles		7.00
Cognac Gonzales, Staub & Cie.		La cse
Quarts.		9.00
Pints		10.00
24 flasks		10.00
48 flasks		10.00
★	qts	11.50
★★★	qts	14.00
V. S. O.	qts	15.50
V. S. O. P.	qts	18.25
Cognac V. Pinot & Cie		La cse
★★★	qts	6.25
★★★	pts	7.25
16 flasks		7.25
24 flasks		7.25
32 flasks		7.50
48 flasks		7.75
★★★ ¼ bouteille		7.75
V. O.	qts	7.25
V. O.	pts	8.25
Rhums.		
Lion	qts	9.00

Lion	pts	10.00
Tom & Topsy	qts	7.50
Tom & Topsy	pts	8.50
Sambo	qts	7.50
Sambo	pts	8.25
Sambo, ¼ bouteilles		9.25
Tiger	qts	8.00
Tiger	pts	9.50
Thé Noir Ceylan "Owl"		La lb
No 5. 1 lb. 30 lbs. par pqt.		20c
No 5. ½ lb. 30 lbs. par pqt.		21c
No 10. 1 lb. 30 lbs. par cse		26c
No 10. ½ lb. 30 lbs. par cse		27c
No 15. 1 lb. 30 lbs. par cse		32c
No 15. ½ lb. 30 lbs. par cse		33c
No 30. 1 lb. et ½ lb. 30 lbs. par cse		40c
Thé Vert Ceylan "Owl"		La lb
No 5. 1 lb. 50 lbs. par cse		20c
No 5. ½ lb. 50 lbs. par cse		21c
No 10. 1 lb. 30 lbs. par cse		24c
Thé Mélangé "Owl"		La lb
No 5. 1 lb. 30 lbs. par cse		24c
No 5. ½ lb. 30 lbs. par cse		25c
Vin Tonique Dubonnet.		La cse
12 litres		10.00
Whisky écossais J. Ainslie & Co.		La cse
	1 cse 5 cses	
Ogilvie	qts	7.00 6.75
Ogilvie	24 flasks	7.75 7.50
Ogilvie	Imp. qts	9.50
Ainslie	Yellow label	9.00
Ainslie	Ord. flask	10.25
Ainslie	Imp. qts	13.50
Ainslie	White label	9.75

Ainslie	Special	10.50
Ainslie	Extra Special	12.50
Ainslie	Clynelish (smoky)	13.00
Ainslie	Liqueur	13.00
Ainslie	Special Liqueur	16.00
Ainslie	All Malt Liqueur	15.00
Big Ben		11.00 10.75

WILLIAM CLARK
Montréal

Conserves		La doz
Compressed Corned Beef	1s	1.50
Compressed Corned Beef	2s	2.70
Compressed Corned Beef	6s	8.50
Compressed Corned Beef	14s	20.00
Ready Lunch Beef	1s \$1.55 2s	2.90
Geneva Sausage	1s 1.80 2s	3.25
Geneva Sausage	1s 2.00 2s	3.50
English Brawn	1s 1.45 2s	2.60
Boneless Pigs Feet	1s 1.45 2s	2.60
Sliced Smoked Beef	½s 1.50 1s	2.60
Roast Beef	1s 1.50 2s	2.70
Pork and Beans, sauce tomate	1s	0.60
Pork and Beans, sauce tomate	2s	1.00
Pork and Beans, sauce tomate	3s	1.25
Pork and Beans Plain	1s	0.60
Pork and Beans Plain	2s	1.00
Pork and Beans Plain	3s	1.25
Pork and Beans, Chili sauce	1s	0.60
Pork and Beans, Chili sauce	2s	1.00
Pork and Beans, Chili sauce	3s	1.25
Veal and Ham patés	½s	1.10
Ox Tongue (whole)	1½s	8.00
Ox Tongue (whole)	2 s	8.50

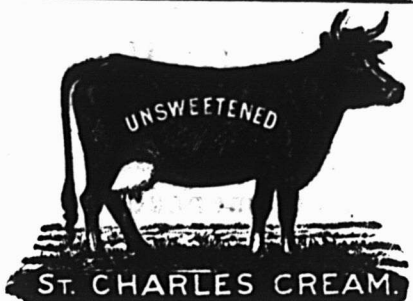

La Plus Pure et la Meilleure.

CREME ÉVAPORÉE ST-CHARLES

Modèle-Type dans le Monde Entier.

TOUJOURS PRÊTE—NE FAIT JAMAIS DÉFAUT

Ventes Rapides
Chaque Boîte Garantie.

Manufacturée par

St. Charles Condensing Co.

INGERSOLL, - Ont.
CANADA.



HUILE MEDICINALE SASSO

ONEGLIA, Rivière du Levante, ITALIE

Cette Huile est le Tonique Parfait pour la mauvaise saison.

Agréable à prendre, il est d'une prompte et facile assimilation; c'est un calmant en même temps qu'un remède incomparable dans les affections suivantes:

Maladies de l'Estomac et des Intestins, Constipation; Maladies nerveuses, Débilité générale, Défaut de Nutrition, Épuisement, Rachitisme, Scrofule, Affections des Bronches et Tuberculose sous toutes ses formes.

Il n'a pas d'égal comme tonique pour les convalescents, les anémiques, les neurasthéniques, les enfants débiles, les femmes affaiblies, etc.

Tous les Epiciers et Marchands Généraux devraient l'avoir en stock. Demandez nos Prix.

Museo Commerciale Italiano

IMPORTATEURS

43, rue St-Antoine, - - - MONTREAL.

Ox Tongue (whole)	2½s	0.50
Lunch Tongue	1s 3.30	2s 6.60
Tongue Lunch	1s	2.75
Jellied Veal	1s 1.50	2s 2.75
Potted Meats		La doz.
Ham, Tongue, Beef and Veal,		
	½s 0.50	¼s 1.00
Tongue, Ham and Veal	½s	1.20
Soupes		La doz.
Mulligatawny, Chicken, Oxtail		
Kidney, Tomato, Vegetable		
Julienne, Mock Turtle, Con-		
sommé, Pea, Bean, Purée, pints		1.00
Mince Meat Ditto quarts		2.00
(Tins fermées hermétiquement).		La doz.
1s \$1.00 2s 1.95 3s 2.90 4s 3.90 5s 4.90		

COMMON SENSE MFG. CO.,



Toronto
Rats, Souris,
Coquerelles, Punaises.

Grandeur à 25c.	La doz.	1.75
Grandeur à 50c.	"	3.50
Grandeur à \$1	"	8.00

J. M. DOUGLAS & CO.

Montréal

Bleus à laver. La lb



"Blueol", boîtes
10 lbs, 50 ppts
de 4 carrés. 15c
"Sapphire",
boîtes de 14 lbs,
ppts de ¼ lb.,
12½c.
"Union", boîtes
de 14 lbs, ppts
de ½ et 1 lb, 10c.

Bourgognes Blancs, F. Chauvenet.	
	qts. pts.
Chablis Supérieur	7.25 8.25
Bourgognes Mousseux, F. Chauvenet.	
"White Cap", Ultra Sec	22.00 24.00
"Pink Cap", Vin des Dames	22.00 24.00
"Red Cap", Extra Sec	22.00 24.00
Bourgognes Rouges, F. Chauvenet.	
Clos de Vougeot	27.50 28.50
Chambertin	18.50 19.50
Romanée	18.50 19.50
Corton (Clos du Roi)	15.50 16.50
Nuits	13.00 14.00
Volnay	12.50 13.50
Pommard	11.50 12.50
Beaune	10.00 11.00
Moulin à Vent, vieux Macon.	9.00 10.00
Beaujolais	7.00 8.00
Macon (Choix)	6.50 7.50
Champagne Lemay & Cie	
	La doz
Quarts	12.00
Pints	7.00
Half Pints	4.00
Cognac Otard, Dupuy & Co.	
	La cse
Special	qts 9.50
★	qts 12.00
★★	qts 14.00

★★★	qts	16.00
V. S. O. P.	qts	17.50
Au gallon depuis		5.00
Madère, Rutherford & Browne.		
Au gallon	de 2.50 à	10.00
Gin Burnett.		La cse
London Dry		7.50
Old Tom		7.50
Sparkling Saumur, Ackerman-		
Laurance.		
	qts.	pts
Dry Royal	15.75	16.75
1-2 pts., paniers 1 doz. 4		
paniers au paquet.		18.00
Vin Tonique.		La cse
Red Heart		9.00
Whiskey Ecossais, John Dewar &		
Sons.		
	La cse	
Special	qts.	9.25
Blue Label	qts.	9.75
Special Liqueur, White Label	qts.	12.50
Extra Special Liqueur	qts.	16.50
Liqueurs Peter Heering		
	La cse	
Cherry Brandy		13.00
Oporto. De La Force, Sons		
& Co.		
	La cse	
Antique.		8.00
Trocadero		9.00
Royal Palace		16.50
Au gallon	2.50 à	15.00

WAGSTAFFE LIMITED

La seule firme au Canada qui pré-
pare uniquement des Pures Con-
fitures et Marmelades de Fruits.
Nous ne préparons pas de Catsup
aux Tomates ni de Marinades;
chacun sait en effet combien les
acides du vinaigre et des tomates
s'insinuent. Il est impossible d'ob-
tenir cette véritable saveur de fruit
et cet arôme délicat des différents
fruits dans une manufacture qui
produit du Catsup.

M. l'Épicier, achetez vos

Confitures, Gelées et Marmelades

CHEZ

WAGSTAFFE'S FABRICANTS DE PURES
CONSERVES DE FRUITS,
HAMILTON, CAN.

La Saison des Grandes Ventes

**pour les Poudres Nervines
Mathieu est commencée.**

Vous les vendrez facilement et promptement et
vous en recevrez un bon profit.

POUDRES NERVINES MATHIEU

Elles sont annoncées par tout le Canada. On les
demande partout. Là où il y a un mal de tête, une
névralgie, etc., là existe un acheteur pour les
Poudres Nervines Mathieu.

SIROP MATHIEU

Se vend continuellement durant le Printemps et
l'Été, aussi bien que l'Hiver. Les refroidissements
sont très fréquents l'été et il en est de même des
ventes de ce remède fameux. N'oubliez pas d'en-
voyer vos commandes avant que votre "stock"
soit épuisé.

En vente chez tous les Marchands de Gros.

Distributeurs pour l'Ouest Canadien :

Foley Bros, Larson & Co.,
Épiciers et Confiseurs en Gros.

WINNIPEG, EDMONTON, VANCOUVER.

N. K. FAIRBANK COMPANY

Montréal



Prix du Saindoux
Composé, Marque
BOAR'S HEAD.

Tierces	0.10½
Demi-quarts	0.10½
Tinnettes 60 lbs.	0.10½
Seaux en bois, 20 lbs.	2.20
Chaudières, 20 lbs.	2.10
Caisnes, 3 lbs. lb.	0.11½
Caisnes, 5 lbs. lb.	0.11½
Caisnes, 10 lbs. lb.	0.11½

E. W. GILLETT CO., LTD.

Toronto, Ont.



Royal Yeast.
Boîtes 36 paquets à
5c . . . la boîte 1.10

Poudre à Pâte "Magic"



	La doz
6 doz. de 5c	0.40
4 doz. de 4 oz.	0.60
4 doz de 6 oz.	0.75
4 doz de 8 oz.	95
4 doz de 12 oz.	1.40
2 doz de 12 oz.	1.45
4 doz de 16 oz.	1.65
2 doz de 16 oz.	1.70
1 doz de 2½ lbs.	4.10
1 doz de 5 lbs.	7.30
1 doz de 16 oz.	La cse 4.55
1 doz de 12 oz.	4.55
2 doz de 6 oz.	

Lessive en Poudre.



	La cse
4 doz à la caisse	3.60
3 caisses	3.50
5 caisses ou plus	3.40
—	
Soda "Magic"	La cse
No 1 caisse	
60 ppts de 1 lb.	2.75
5 caisses	2.60
No 2 caisse 120 ppts de ½ lb.	2.75
5 caisses	2.60
No 3 caisse 30 ppts de 1 lb.	} 2.75
60 ppts de ½ lb.	
5 caisses	2.60
No 5 caisse 100 ppts de 10 oz.	2.35
5 caisses	2.75

GUNN, LANGLOIS & CO., Limited,



Prix du Saindoux
composé, marque East-
first.

Montréal.

Tierces	0.10½
Demi quarts	0.10½
Tinnettes 60 lbs.	0.10½
Seaux en bois, 20 lbs.	2.20
Chaudières, 20 lbs.	2.10
Caisnes, 3 lbs. lb.	0.11½
Caisnes, 5 lbs. lb.	0.11½
Caisnes, 10 lbs. lb.	0.11½

THE B. HOUDE CO.
Québec

Les plus grands manufacturiers de ta-
bacs coupés en Canada. Manufacturiers
de tabac coupés pour fumer, chiquer, à
cigarettes, ainsi que tabacs à Priser.
Prix et informations sur demande.

**IMPERIAL TOBACCO COMPANY OF
CANADA, Limited**

Cigarettes.	Le 1000
Richmond Straight Cut	12.00
Sweet Caporal	8.50
Athlete	8.50
Old Judge	8.50
New Light (tout tabac)	8.50
Sub-Rosa Cigarros (tout tabac)	8.50
Derby	6.55
Old Gold	6.30
Prince	5.75
Sweet Sixteen	5.75
Dardanelles ordinaires	12.25
Dardanelles, bouts en liège ou en argent	12.50
Murad (turques) bouts en papier	12.00
Moguls, bouts en papier ou en liège.	12.00
Yildiz (turques)	15.00
Yildiz Magnums, bouts en papier, en liège ou en or	20.00
Tabacs à cigarettes.	la lb
Puritan et B. C. No 1	1/12s 1.00
Sweet Caporal	1/13s 1.15
Tabacs coupés.	la lb
Old Chum	10s 0.79
Lord Stanley, Tins ½ lb.	1.05
Meerschaum	10s 0.79
Athlete Mixture, Tins ½ et ¼ lb.	1.35
Old Gold	12s 0.95
Seal of North Carolina	12s 0.95
Duke's Mixture (Cut Plug)	0.82

MARINADES
MARQUE
STERLING

Condiments des plus choisis.
Ligne populaire dans le com-
merce—populaire auprès du
consommateur. Connue et
aimée d'un océan à l'autre.
Fabrication canadienne.

The T. A. Lytle Co., Ltd.
Sterling Road Toronto, Can.

**Le Macaroni
Français**

Le germe du meilleur blé—le gluten—
est la base sur laquelle repose la haute
qualité du Macaroni de "CODOU."
Mais à cela s'ajoute l'habileté acquise
par une vie entière employée à sa ma-
nufacture. Il est

Fait par Félix Codou.

Il est très délicat et très tendre—
jamais comme du "caoutchouc". Et
il a une richesse de goût qui le rend
très agréable. Monsieur Codou est si
fier de sa marque renommée qu'il ne
laisse aucun paquet quitter sa manu-
facture sans porter son nom.

Arthur P. Tippet & Co.,
AGENTS

8, Place Royale, MONTREAL.

84, rue Victoria; TORONTO.

Virginity	1.25
Old Virginia, pqts ½ et 1 lb.	0.72
Duke's Mixture (Granulated), 1-10s. Bags 5 lb. carton	0.85
Bull Durham. 1-10 bags, 5 lb. carton	1.25
1-16 bags, 5 lb. carton	1.25

**IMPERIAL TOBACCO CO. OF CANADA,
Limited, Montreal.
(Empire Branch).**

Tabacs à chiquer.		La lb
Black Watch	11s	0.38
Black Watch	5s	0.36
Bobs	5 et 10s	0.38
Currency	10s	0.38
Club	6 et 12s	0.40
Old Fox	12s	0.44
Pay Roll	7½s	0.66
Tabacs à fumer.		
Empire	5s et 10s	0.36
Rosebud	6s	0.45
Ivy	7s	0.50
Shamrock	6s	0.45
Starlight	7s	0.50
Tabac haché.		La lb
Great West (Sac)	7s	0.51

**HENRI JONAS & CIE,
Montréal**

Extraits Culinaires.		La doz
1 oz. Plates. Triple concentré		0.80
2 oz. Plates. Triple concentré		1.50
2 oz. Carrées. Triple concentré		1.75

4 oz. Carrées. Triple concentré	3.00
8 oz. Carrées. Triple concentré	6.00
16 oz. Carrées. Triple concentré	12.00
2 oz. Rondes. Quintessences	1.75
2½ oz. Rondes. Quintessences	2.00
5 oz. Rondes. Quintessences	3.50
8 oz. Rondes. Quintessences	6.00
4 oz. Carrées. Quintessences. Bou- chons éméri	3.50
8 oz. Carrées. Quintessences. Bou- chons éméri	7.00
2 oz. Anchor	1.00
4 oz. Anchor	1.75
8 oz. Anchor	3.00
16 oz. Anchor	6.00
2 oz. Golden Star "Double Force"	0.75
4 oz. Golden Star "Double Force"	1.25
8 oz. Golden Star "Double Force"	2.25
16 oz. Golden Star "Double Force"	4.25
2 oz. Plates. Soluble	0.75
4 oz. Plates. Soluble	1.25
8 oz. Plates. Soluble	2.25
16 oz. Plates. Soluble	4.25
1 oz. London	0.50
2 oz. London	0.75
Extraits à la livre de	\$1.00 à 3.00
Extraits au gallon de	\$6.00 à 24.00

Mêmes prix pour Extraits de tous
fruits.

Moutarde Française. La Grosse
2 doz à la caisse.

Pony	7.50
Medium	10.00

Large	12.00
Small	7.20
Tumblers	10.80
Egg Cups	12.00
No. 67 Jars	12.00

2 doz. à la caisse.

Mugs	12.00
Nugget Tumblers	12.00
Athenian Tumblers	12.00
Goblets	12.00

1 doz. à la caisse.

No. 64 Jars	15.00
No. 65 Jars	18.00
No. 66 Jars	21.00
No. 68 Jars	15.00
No. 69 Jars	21.00

Vernis à chaussures.

La doz.

1 doz. à la caisse.

Marque Froment	0.75
Marque Jonas	0.75
Vernis Militaire à l'épreuve de l'eau	2.00

**THE LAING PACKING & PROV. CO.,
Montréal, Canada**

Lard en Baril Marque "Anchor"

Lard pesant, Canada Short Cut, Mess, brl.	\$24.50
Lard pesant, Canada Short Cut, Mess, 1-2 brl.	12.50
Lard pesant, Canada Short Cut, Mess, choisi et désossé, qualité spéciale	25.00



**Achetez
Easifirst**
Le Saindoux qui a un record—
Et les Ennuis que vous avez avec le
Saindoux Seront Evités.

**Gunn Langlois & Co.
Limited.
MONTREAL.**

**LE SUCRE GRANULÉ
ST. LAWRENCE**

maintient son type élevé d'excellence; cela est prouvé par l'analyse suivante du gouvernement.

LABORATOIRE DE L'ANALYSTE DU
GOUVERNEMENT PROVINCIAL.

Montréal, 22 février 1909.

Je certifie par la présente que j'ai prélevé de mes propres mains dix échantillons du **Sucre Granulé Extra Standard** de la St. Lawrence Sugar Refining Co., indifféremment pris dans dix lots d'environ 150 barils chacun. Je les ai analysés et je trouve qu'ils contiennent uniformément 99-99/100 à 100 pour cent de pur sucre de canne, sans aucune impureté de quelque sorte que ce soit.

(Signé)
MILTON L. HERSEY, M. Sc., LL. D.
Analyste du Gouvernement Provincial.

**The St-Lawrence Sugar Refining
Company, Limited
Montreal**

Lard de famille, dos, Canada Short Cut, Mess, brl.	24.00
Lard de famille, dos, Canada Short Cut, Mess, 1-2 brl.	12.25
Lard léger, clair, brl.	22.00
Lard pesant, clair, brl.	24.50
Lard pesant, Brown Brand, désossé, tout gras, brl.	24.50
Lard clair, tout gras du dos, très pesant, brl.	26.00
Lard de flanc pesant, brl.	25.50
Pickled Rolls, brl.	25.50
Saindoux Composé Raffiné choix Marque "Anchor"	
Tierces, 375 lbs.	0.09½
Boîtes, 50 lbs. net (doublure parchemin)	0.09½
Tinnettes, 50 lbs. net (Tinnette imitée)	0.09½
*Seau de bois, 20 lbs. net . \$2.00	0.10
Seau de fer-blanc, 20 lbs. brut	1.90 0.09½
Caisnes 10 lbs. tins, 00 lbs en caisse. Bleu	0.10
Caisnes 5 lbs. tins, 60 lbs. en caisse. Bleu	0.10½
Caisnes 3 lbs. tins, 60 bs, en caisses. Bleu	0.10½
Saindoux Marque "Anchor" (Garanti pur).	
Tierces, 375 lbs.	0.14
Boîtes, 50 lbs. net, (doublure parchemin)	0.14½

Tinnettes, 60 lbs. net (tinette imitée)	0.14½
Seau de bois, 20 lbs. Net (doublure parchemin)	\$2.90 0.14½
Seau en fer-blanc, 20 lbs. brut	2.80 0.14
Caisnes, 10 lbs. tins, 60 lbs. en caisse. Rouge	0.14½
Caisnes, 5 lbs. tins, 60 lbs. en caisse. Rouge	0.14½
Caisnes, 3 lbs. tins, 60 lbs. en caisse. Rouge	0.14½
Saindoux en carré d'une livre, 60 lbs. en caisse	0.15
Viandes fumées	
Jambons: Notre meilleure qualité.	
Extra gros, 25 lbs. et plus.	0.15
Gros, 18 à 25 lbs	0.15
Moyens, pesanteurs choisies, 13 à 18 lbs.	0.15½
Extra petits, 10 à 13 lbs.	0.15½
Jambons désossés, roulés, gros, 16 à 25 lbs.	0.16
Jambons désossés, roulés, petits, 9 à 12 lbs.	0.16½
Bacon de Laing, à déjeuner sans os, choisi	0.16½
Bacon de Brown, à déjeuner, marque anglaise, sans os, épais	0.16
Bacon de Laing Windsor, dos pelé	0.17
Petit Bacon, épicé, désossé	0.14
Jambons de Laing, choisis "Plaque-Nique"	0.13½
Bacon choisi, Wiltshire, côté 50 lbs.	0.17
Cottage Rolls (manque)	
Saucisses fumées	
Bologna (Beef Bungs)	0.06½
Bologna (Enveloppe cirée)	0.06½
Brunswick (Beef Middles)	0.08

Frankfurts	0.04
Polish	0.09
Garlic	0.09
Liver	0.09
Empress (Poulet, jambon et langue)	doz. 1.00
Saucisses fraîches	
Saucisse de porc (tripes de porc)	0.07
Saucisse de porc (tripes de mouton)	0.08
Saucisse Cambridge (paquets de 1 lb.)	0.08
Saucisses de fermiers	0.09
Viande de saucisse de porc (seaux de 20 lbs.)	0.08
Boudin blanc	0.06
Boudin noir	0.07



CIE MEDICALE DU DR LAMBERT, ENG. Montréal

Strop du Dr J. O. Lambert.
1 doz., \$2.65; 3 doz., \$7.75; 6 doz., \$14; 1 grosse, \$27.
1 p. c. 10 jours ou net 30 jours.
"Ainsid" ou strop d'avis. 1 doz., \$1.75; 3 doz., \$4.75; 6 doz., \$9; 1 grosse, \$17.
5 p. c. 30 jour.
Pastilles à vers. 1 doz., \$1.75; 3 doz., \$4.75; 6 doz., \$9; 1 grosse, \$17. 5 p. c. 30 jours.
Pilules. 1 doz., \$1.75; 3 doz., \$4.75; 6 doz., \$9; 1 grosse, \$17. 5 p. c. 30 jours.
Cachets contre mal de tête. 1 doz., \$1.50; 3 doz., \$4.35; 6 doz., \$8.40; 1 grosse, \$16. 5 p. c. 30 jours.
Onguent antiseptique. Guérison des maladies de la peau.
Pots de 25c. (1 once). 1 doz., \$1.75; 3 doz., \$4.75; 6 doz., \$9; 1 grosse, \$17. 5 p. c. 30 jours.

INTERCOLONIAL RAILWAY

GARE BONAVENTURE UNION

HORAIRE

7.30 A.M.

St-Hyacinthe, Drummondville, Lévis, Québec et Rivière du Loup.

Dimanche excepté

Express Maritime

MIDI

Samedi excepté.

St-Hyacinthe, Drummondville, Lévis, Québec, Riv. du Loup, Campbellton, Moncton, St. John, Halifax et Sydney. Connexions directes à Truro pour Sydney et l'île de Terre-Neuve avec le train laissant Montréal le Vendredi.

LE SAMEDI, ce train va jusqu'à Sainte-Flavie.

4.00 P.M.

St-Hyacinthe, Drummondville, St-Léonard et Nicolet.

Dimanche excepté

LE SAMEDI SEULEMENT

Midi

St Hyacinthe, Drummondville, Lévis, Québec, Rivière-du-Loup et Ste-Flavie.

BUREAU DES BILLETS

130 RUE ST-JACQUES

TELEPHONES: BELL MAIN 615, MARCHANDS 202.

H. A. PRICE,

GEO. STRUBBE,

A. A. G. des Pass.

Agt. des billets



Tous les Hommes, Femmes et Enfants du Canada

CONNAISSENT

REINDEER

Il représente le Lait Condensé le plus Pur, le plus Riche.

Il offre la proposition d'affaires la meilleure et la plus attrayante.

Il vous sera profitable de vous le procurer.

THE TRURO CONDENSED MILK CO., LTD
TRURO, N. E.

Pots de 50c. (2½ onces): 1 doz., \$3.50; 3 doz., \$9.50; 6 doz., \$18; 1 grosse, \$34. 5 p. c. 30 jours.

Pots de \$1 (6 onces). 1 doz., \$7; 3 doz., \$19; 6 doz., \$36; 1 grosse, \$68. 5 p. c. 30 jours.

"Lambertine" (solution antiseptique). 8 onces. 1 doz., \$4; 3 doz., \$11; 6 doz., \$21; 1 grosse, \$40. 5 p. c. 30 jours. 16 onces. 1 doz., \$7.60; 3 doz., \$21; 6 doz., \$40; 1 grosse, \$76. 5 p. c. 30 jours.

Tonique apéritif. 1 doz., \$7.50. 5 p. c. 30 jours.

Spécifique pour la dyspepsie. 1 doz., \$7.50. 5 p. c. 30 jours.

Spécifique pour les rognons. 1 doz., \$7.50. 5 p. c. 30 jours.

Spécifique pour le foie. 1 doz., \$1.75. 5 p. c. 30 jours.

Spécifique purgatif. 1 doz., \$1.50. 5 p. c. 30 jours.

LAPORTE, MARTIN & CIE, LIMITEE.
Montréal

Apéritif "Bacchus" La case
12 Litres 10.00

Bière Bass qts. pts. splits
Daukes & Cie 2.40 1.55 1.25

Bourgogne Blanc qts. pts.
Morin, Père & Fils, Chablis 1898 7.50 8.50

Bourgogne Rouge. Morin, Père & Fils qts. pts.
Macon 1898. 5.00 6.00
Pommard 1898. 7.00 8.00

Beaune 1898. 6.50 7.50

Nuits 1895. 8.50 9.50

Champagne qts. pts. splits
Piper-Heldsick. Sec 28.00 30.00 32.00
" Très Sec 30.00 32.00 34.00
" Brut 30.00 32.00 34.00

Escompte 10 %.

Champagne Duc D'Origny.
Cuvée Réservee 17.00 18.00 19.00

Champagne C. A. Cardinal & Co.
Extra Dry 12.50 13.50 14.50

Claret P. Vernot & Cie. qts. pts.
St-Julien 2.75 3.25

Claret V. Pradel & Cie.
Médoc 2.75 3.25

Claret Château Berges.
Claret 3.50 4.00

Claret Vigneau & Cambours.
St-Estèphe 4.50 5.50
St-Julien 5.00 6.00
Pontet Canet 7.50 8.50

Château Maucamps 10.00 11.00

Mouton Rotschild 17.00 18.00

Cognac Ph. Richard. La case
S. O. Qts 12s 22.50 25.00
20 ans Flues Qts 12s 00.00 16.00

Medecinal Qts 12s 14.50
V. S. O. P. Qts 12s 12.25
Special Reserve Qts 12s 11.00

V. S. O. Qts 12s 10.50
V. O. Qts 12s 9.00

Cognac J. M. Boutin & Co.
Alligator Brand Qts 12s 8.00
Cognac Chs Couturier.
★★★ Qts 12s 7.50
Cognac F. Marlon.
★★★ Qts 12s 6.00

Cognac Parville & Cie.
★★★ Qts 12s 5.00

Cognac Vallin Frères.
★★★ Qts 12s 4.50

Toutes ces marques de Cognac
En caisse de 24 ½ Bout. (\$1.00 de plus
En caisse de 24 Flasks (par caisse
En caisse de 48 ½ Bout. (\$2.00 de plus
En caisse de 48 ½ Flasks (par caisse

Cognac en Fûts. Gall.
Richard 3.40 6.00
Couturier 3.80 4.00
Marlon 3.40 3.75

Eau de Vichy. La case
La Régente Qts 50s 7.50

qts. pts. splits
Sanitas 8.00 9.50 7.50

Gin Old John Brand. La case
Rouge. 15s 9.75
Verte 12s 5.25
Violette 24s 4.50

Gin Pollen & Zeon
Cruchons en Verre. ½ gal. . 24s 12.00
Cruchons en Verre. ½ gal. . 12s 10.00
Cruchons en Verre. ½ gal. . 12s 16.50

Fruits de Californie, Marque "GOLD BAR."

TRADE MARK



SONS
ESTABLISHED 1834

Pêches, Abricots, Poires évaporées, Raisins épépinés.

Nous les avons maintenant en stock, ce sont les meilleurs produits de ce genre. Les prix en sont très modérés si l'on considère la qualité.

Mathewson's Sons Successeurs de J. A. MATHEWSON & CO.
ÉPICIERIERS EN GROS

202 Rue McGill, MONTREAL.

SEL Les Meilleures Valeurs

Stocks abondants

Prompte attention aux ordres

VERRET, STEWART & CO., LIMITED
MONTREAL

Lager Miller			Bris
Bière High Life Bris 10 doz			13.00
Extrait Malt Bris 8 doz	2.00		15.60
Liq. Françaises P. Garnier	qts.	pts.	
Liqueur d'or	19.00		20.00
Marasquin	11.00		13.50
Bildah. Liq. de mandarines	19.00		20.00
Menthe verte, 1 litre			15.50
Menthe blanche, 3-4 litre			12.50
Pousse Café			12.50
Abricotine	19.00		20.00
Monastine	20.00		22.00
Juracao rouge sec			12.50
Curaçao blanc très sec			15.00
Fine orange. Cruchons	25.00		30.00
Fine anis	25.00		30.00
Assorties, 48 x 1-4 bou.			21.00
Oporto			La cse
Garca Hijos	Qts 12s		8.50
Manuel Tosta	Qts 12s		6.50
Ventura & Co.	Qts 12s		4.50
Verdi & Co.	Qts 12s		3.50
Rizat & Co.	Qts 12s		2.50
Porter Guinness'	qts.	pts.	plits
Daukes & Cie .Stout	2.40	1.55	1.25
Rhums	qts.	pts.	½ pts
J. W. Turner	7.50	8.00	9.00
Mendoza & Cie	5.00		
St-Jean	12.50		
Sauternes			qts. pts.
Leconte & Morel	2.75	3.25	
Vigneau & Cambours			
Sauternes	3.50	4.50	
Graves	4.00	5.00	
Barsac	4.50	5.50	
Haut Sauternes	5.00	6.00	
Vins Sherry			La cse
Diez Hermanos			
Cordon Azul	Qts 12s		18.00

Cordon Rojo	Qts 12s	14.00
Cordon Verde	Qts 12s	10.00
Favorito	Qts 12s	12.50
Au gallon, pâle et sec de	\$1.50 à	5.00
José Gomez	Qts 12s	8.50
Juanito & Co.	Qts 12s	6.50
Sanchez Hermanos	Qts 12s	4.50
Verdi & Cie	Qts 12s	3.50
Vermouth		
La cse		
F. Ricardo (Italien)	Qts 12s	6.50
Cazalis & Pratt (Français)	Qts 12s	6.00
Scotch Whiskey Mitchell		
La cse		
Grey Beard Stone Jars	4s	13.00
Grey Beard Stone Jars	6s	10.00
Finest Old	Qts 12s	12.50
White Star Liquor	Qts 12s	10.00
Extra Special Liquor Flagon	12s	9.50
Special Reserve	Qts 12s	9.00
Special Reserve ½ bout.	Pts 24c	10.00
Special Reserve Imp. Flasks	Pts 24s	11.75
Heather Dew	Qts 12s	8.00
Mullmore	Qts 12s	6.50
Glen Ogle	Qts 12s	8.00
Robert Dale & Co.	Qts 12s	5.00
Irish Whiskey. Mitchell & Co.		
La cse		
Special Irish. White Label.		
Imp. Ov. Flasks	qts	13.00
Special Irish. White Label.		
Ord.	qts	10.50
Special Irish Blue Label.		
Ord.	qts	9.00
Special Irish Blue Label.		
Imp. Ov. Flasks	qts	11.35
Cruiskeen Lawn. Ord.	qts	8.50
Cruiskeen Lawn. Imp. Ov.	qts	12.50
Cruiskeen Lawn. Stone Jars	4s	13.00
Cruiskeen Lawn. Stone Jars	6s	10.00
Old Irish	Qts	6.50
Extrait de Viande "Vita"		
La cse		
Bout. 1 oz. caisse de 2 doz.		3.20

Bout. 2 oz., caisse de 1 doz.		3.00
Bout. 4 oz., caisse de 1 doz.		4.50
Bout. 20 oz., caisse de ½ doz.		4.75
Bout. 20 oz., caisse de 1 doz.		9.00
Huile d'Olive Minerva		
Minerva Brand	Qts 12s	6.75
Minerva Brand	Pts 24s	6.50
Minerva Brand	½ Pts 24s	4.15
Légumes "Soleil"		
La cse		
Pois Sur Extra Fins, cse de 100 tins		15.00
Pois Extra Fins, cse de 100 Tins		14.50
Pois Très Fins, cse de 100 Tins		13.00
Pois Fins, cse de 100 Tins		11.50
Pois Mi-Fins, cse de 100 Tins		10.00
Pois Moyens, cse de 100 Tins		9.50
Haricots Extra Fins, cse de 100 Tins		12.50
Haricots Fins, cse de 100 Tins		10.50
Haricots Moyens, cse de 100 Tins		8.50
Haricots Coupés, cse de 100 Tins		8.00
Macédoines No 1, Extra, cse de 100 Tins		12.00
Macédoines No 2, Extra, cse de 100 Tins		10.00
Carottes Tournées, cse de 100 Tins		10.00
Carottes Coupées, cse de 100 Tins		7.50
Asperges Géantes No 1, cse de 50 Tins		22.00
Fonds d'Artichauts, cse de 100 Tins		33.50
Flageolets Extra Fins, cse de 100 Tins		13.50
Epinards en Purée, cse de 100 Tins		9.00
Tomates en Purée, cse de 100 Tins		9.50
Soupe Cerfeuil et Pois, cse de 100 Tins		10.00
Soupe Printanière, cse de 100 Tins		9.00
Soupe Julienne, cse de 100 Tins		8.50
FRANK MAGOR & CO.		
Montréal		
Robinson's Patent Barley ou Groats.		
		La doz
Tins de 1 lb.		\$2.25

Toujours prête et on peut toujours s'y fier.

Il n'y a rien de meilleur à tenir en stock que -

La Crème

Evaporée "Canada First."

Elle est manufacturée et garantie par des Canadiens; elle est de qualité supérieure, parfaitement stérilisée et pure.

Elle se vend facilement et rapidement

Manufacturée par

Aylmer Condensed Milk Co., Ltd.

AYLMER, - ONTARIO

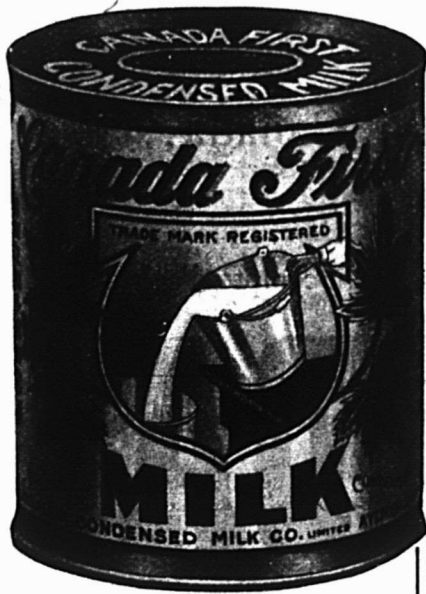

La Pureté de Notre Produit

Voilà le point fort et convaincant pour la vente des

Confitures et Gelees
Marque E.D.S.



Une analyse impartiale faite par des experts du gouvernement a prouvé que les produits de cette marque sont les plus purs qui soient vendus au Canada. La saveur naturelle est conservée dans chaque bouteille et dans chaque jarre. Notre garantie accompagne nos marchandises.

AGENTS:

W. G. PATRICK & Co., Toronto; Wm. H. DUNN, Montréal; MASON & HICKEY, Winnipeg; R. B. COLWELL, Halifax, N. E.; J. GIBBS, Hamilton.

E. D. SMITH'S FRUIT FARMS

WINONA, ONT.

Tins de ½ lb.	1.86
Colman's Rice Starch La lb	
No 1. London:—	
En paquets, bleus ou blancs ou assortis, de 4 à 5 lbs.	0.06½
En boîtes de carton illustrées:—	
Boîtes de 4 lbs. net	0.08½
Boîtes de 1 lb., gros	0.08½
Boîtes de 1-2 lb., gros	0.09
Boîtes de 1-4 lbs. gros	0.10
Buff Starch pour dentelles, etc.	
Boîtes en carton, lb., gros	0.09½
En caisses de 56 lbs. chaque; cses gratis.	

Moutarde "Colman" ou "Keen"



	La doz.
D. S. F. tins ½ lb.	1.40
D. S. F. tins ¾ lb.	2.50
D. S. F. tins 1 lb.	5.00
F. D. tins ½ lb.	0.85
F. D. tins ¾ lb.	1.60

	La Jarre
Durham Jarres, 4 lbs.	0.75
Durham Jarres, 1 lb.	0.25

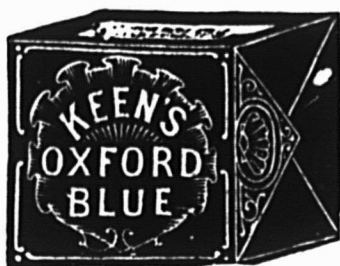

Keen's Oxford Blue.

	La lb.
Lots, 1-4 de lb. ou 3 onces	0.16
Lots de 10 boîtes, ou caisse	0.15



H. O. MILLS

	La cse
Force, 36s	4.50
Gusto, 36s	2.85
Korn-Kinks, 36s	1.46
H-O Oatmeal, 24s	3.10
Presto, 36s	3.40
Buckwheat, 36s	6.50
Pancake, 36s	3.50

JOHN P. MOTT & CO.

J. A. Taylor, Agent, Montréal

Chocolats et Cacaos Mott. La lb.



Elite	3s 0.32
Prepared Cocoa	0.30
Breakfast Cocoa	0.40
No 1 Chocolate	0.32
Breakfast Choc.	0.28

Diamond Chocolate	0.24
Navy Chocolate	0.28
Cocoa Nibbs	0.35
Cocoa Shells	0.35
Confectionery Chocolate	0.20 à 0.31
Plain Chocolate Liquors	0.21 à 0.35
Vanilla Stick	1a gr. 1.00

SALADA TEA CO.



THÉS DE CEYLAN "SALADA."

	Gros.	Détailr
Etiquette Brune, 1's et ½'s	\$0.25	\$0.30
Etiquette Verte, 1's et ½'s	0.27	0.35
Etiquette Bleue, 1's, ½'s, ¼'s et ⅓'s	0.30	0.40
Etiquette Rouge, 1's et ½'s	0.36	0.50
Etiquette Dorée, ½'s	0.44	0.60

SODA

Cow Brand



Caisse, 60 paquets de 1 lb., \$3.00.
Caisse, 120 paquets de 1-2 lb., \$3.00.
Caisse, 30 ppts. 1 lb. et 60 ppts. 1-2 lb., \$3.00.
Caisse de paquets de 5c., contenant 96 paquets, \$3.00.

Magic Brand.

Par cse

No 1, caisse 60 ppts. de 1 lb.	\$2.75
No 2, caisse 120 ppts. de 1-2 lb.	2.75
No 3, caisses 30 ppts. de 1 lb.	2.75
No 3, caisses 60 ppts. de ½ lb.	2.75
No 5, Magic Soda, cses 100 ppts. de 10 oz. 1 caisse	2.85
5 caisses	9.75

SNOWDON & BORLAND, Montréal

Diamond Cleanser. La cse	
1 caisse	3.15
5 caisses	3.95

ARTHUR P. TIPPET & Co., Montréal

Lime Juice "Stowers" La cse	
Lime Juice Cordial, 2 doz.	pts. 4.00
Lime Juice Cordial, 1 doz.	qts. 3.50
Double Refl. lime juice	3.50
Lemon syrup	4.00

THE UNCLE SAM DRESSING CO.

Lanorale, P. Q.

Vernis "Uncle Sam" Doz	
Bout. 6 oz., No 1	1.80
Bout. 4 oz., No 1	1.25
Bout. 4 oz., No 2	0.90
Bout. 4 oz. (bout. que)	0.75
No 1, Extra, Bri de 40 gals., gal.	1.60
No 1, Extra, Can. de 1 à 5 gals.	1.75

Aux Epiciers du Canada:

MESSIEURS,

Nous attirons votre attention sur un rendu-compte d'achat de Thé

"SALADA"

à Colombo, Ceylan, qui paraît à la page 24 de ce numéro. Nous pensons qu'il vous intéressera et qu'il vous renseignera sur un chapitre de l'Histoire du Thé, inconnu de vous jusqu'alors.

Vos dévoués,

THE SALADA TEA CO.,

TORONTO et MONTREAL.

Graisse "Protectorine"
(Pour harnais et chaussures).
Boîte 8 oz. 1.25
Boîte 4 oz. 0.75
Cirage "Coon"
Cirage à chaussures, combiné, doz. 0.75
Vernis Chocolat, No 1, brl. 1.60
Vernis Chocolat, No 1, 1 à 5 gals. . 1.75
Mine à Poêle "Favorite"
Mine "Favorite", No 8, doz. 0.65
Mine "Favorite", No 4, doz. 0.45
Mine "Favorite", No 12, doz. 0.75

T. UPTON & CO.,

Hamilton

Confitures garanties pures
Framboises, Fraises, Cassis, verres de 1 lb., 2 doz. par cse . doz. 1.90
Pêches, Prunes, Gadelles Rouges, Groseilles, verres de 1 lb., 2 doz. par caisse doz. 1.60
Assorties
Verres de 1 lb., 2 doz. à la cse, doz. 1.75
En seaux de 5 et 7 lbs.
Fraises lb. 0.12
Framboises et Cassis lb. 0.11
Pêches, Prunes, Gadelles Rouges, Groseilles lb. 0.09
En seaux de 30 lbs.:
Fraises lb. 0.11
Framboises et Cassis lb. 0.10
En seaux de 5, 7 et 30 lbs.:
Pêches, Prunes, Gadelles Rouges, Groseilles lb. 0.09
Empaquetées en caisses assorties ou en crates si désiré.
Pure Marmelade d'oranges
Garantie pure.
Verres, 12 oz., 2 doz. à la cse, doz. 1.00
Verres, 16 oz., 2 doz. à la cse, doz. 1.40

Pint Sealers (24 oz.), 1 doz. à la cse doz. 2.00
Tins, 2 lbs., 2 doz. à la cse, lb. 0.07½ 0.07½
Tins, 4 lbs., 2 doz. à la cse lb. 0.07½
Tins, 5 lbs., 8 au crate lb. 0.07
Tins, 7 lbs., 12 à la caisse lb. 0.07
Seaux en bois, 7 lbs., 6 seaux par crate lb. 0.07
Seaux en bois, 30 lbs. lb. 0.06½
Pure Marmelade de Grape—Fruit
Garantie pure.
Verres, 16 oz., 2 doz. à la cse, doz. 1.40
Pure sauce d'Atocas
Garantie pure.
Verres, 16 oz., 2 doz. par cse, doz. 1.60
En seaux de 5, 7 et 30 lbs., lb. 0.09
Pur miel clarifié
Verres, 12 oz., 2 doz. par cse, doz. 1.40
Confitures composées
Framboises rouges, Fraises, Pêches, Prunes, Gadelles rouges, Cassis, Groseilles, Figues, Bluets, Abricots, verres, 12 oz., 2 doz. par caisse doz. 1.00
Tins, 2 lbs., 2 doz. par cse lb. 0.07½
Seaux en fer-blanc, 5 lbs., 8 seaux par crate lb. 0.07
Seaux en fer-blanc, 7 lbs., 6 seaux par crate lb. 0.07
Seaux en bois, 7 lbs., 6 seaux par crate lb. 0.07
Seaux en bois, 30 lbs. lb. 0.06½
Empaquetées en caisses assorties ou crates si désiré.
Gelées composées
Framboises, Fraises, Cassis, Gadelles rouges, Ananas, verres, 12 oz., 2 doz. à la cse doz. 1.00
Tins, 2 lbs., 2 doz. à la cse lb. 0.07½

Seaux en bois, 7 lbs., six seaux par crate lb. 0.07
Seaux en bois, 30 lbs. lb. 0.06½
Empaquetées en caisses assorties ou crates si désiré.
Apple butter
Seaux en fer-blanc, 7 lbs., 8 seaux par crate lb. 0.07
Seaux en bois, 7 lbs., 6 seaux par crate lb. 0.07
Seaux en bois, 30 lbs. lb. 0.06½
Fret payé d'avance sur 5 caisses ou davantage expédiées directement de la manufacture à
Windsor, Owen Sound, Collingwood, Gravenhurst, Ottawa, Montréal, et à tous les points intermédiaires en Ontario. Pour tous les autres endroits, une allocation de fret de 25 cents par cwt. sera faite.
Termes: 30 jours net, escompte de 1 p. c., 10 jours.

ARCHDALE WILSON,
Hamilton



Wilson's Fly Pads, en boîtes de 50 paquets à 10c. La Bte
1 boîte 3 00
3 boîtes 2 80
5 boîtes 2 75

W. F. YOUNG

Absorbine per doz. 18 00
Absorbine, Jr. per doz. 9 00

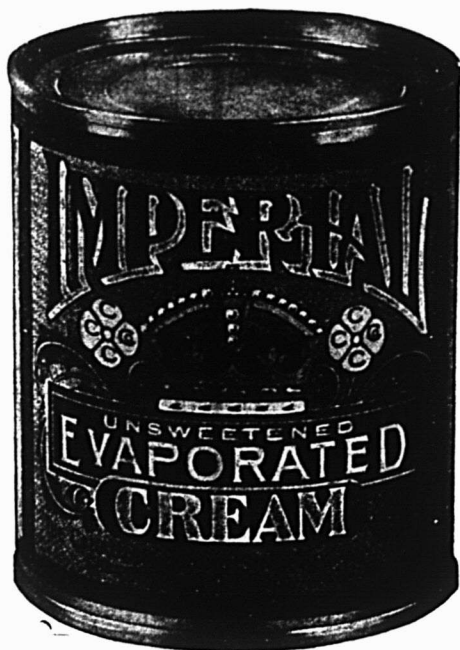

Crème Evaporée "IMPERIAL"
Le Verdict Populaire!

Le consommateur, après tout, est la personne [dont le verdict compte le plus. Si ce verdict est favorable, le marchand en gros et le détaillant sont assurés de ventes soutenues. L'article en question a supporté l'épreuve.

La Crème Evaporée "Imperial"

a évidemment supporté l'épreuve, car partout les ménagères disent qu'elle n'a pas d'égale.

Avez-vous votre part des affaires?

THE CANADIAN CONDENSING CO.

CHESTERVILLE, Ont.

Agents de Vente Généraux: S. H. EWING & SONS, Montréal.

Au moyen de cet appareil LA LESSIVE se fait seule et sans fatigue.

Si vous employez la

Lessive Phénix

qui

BLANCHIT LE LINGE sans le détériorer

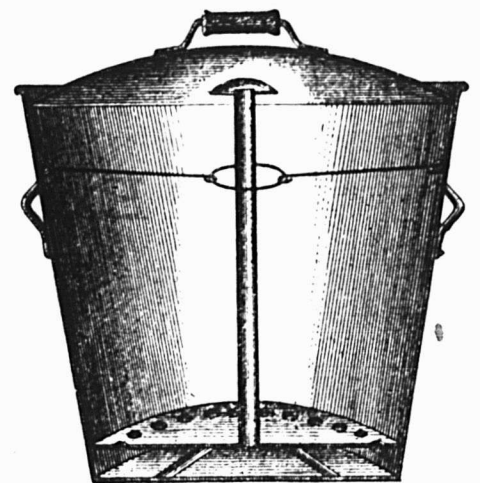

EN VENTE DANS TOUTES LES MAISONS DE GROS ET CHEZ

C. A. CHOUILLOU & CIE.,

Agents Généraux pour le Canada:

14, Place Royale,

Montréal.



La Compagnie
de
Publications Commerciales

EDITEURS, IMPRIMEURS
RELIEURS, REGLEURS
ETC., ETC.

Travaux en Noir et en Couleur
Soignés
et
Exécutés promptement.

LA CIE DE PUBLICATIONS COMMERCIALES
DEPARTEMENT DE L'IMPRESSION
MONTREAL.



LIQUEURS

Dans son édition du dernier vendredi de chaque mois, "Le Prix Courant" publie les Avis d'Assemblée, les Comptes, rendus d'Assemblées et tous renseignements émanant de :

l'Association des Commerçants Licenciés de Vins et de Liqueurs de la Cité de Montréal

ET DE

l'Association des Marchands Licenciés de Vins et de Liqueurs de la Cité de Québec

DONT IL EST

L'ORGANE OFFICIEL

In its issue of the last Friday in each month "Le Prix Courant" publishes the notices of meetings, the reports of meetings and all information emanating from

The Licensed Victuallers' Association of the City of Montreal

AND FROM

The Licensed Victuallers' Association of the City of Quebec

OF WHICH IT IS

THE OFFICIAL ORGAN

Association des Commerçants Licenciés de Vins et de Liqueurs de la Cité de Montréal : : :

Incorporée en Juin 1884.

LAWRENCE A. WILSON
Président.

L. A. LAPOINTE.
Secrétaire.

DIRECTEURS :

J. A. A. AYOTTE,
JAMES CAHILL,
J. A. TANGUAY,
ARTHUR BONNEAU,
W. S. WELDON,
ARTHUR HINTON,

ANDREW J. DAWES
A. BLONDIN
VICTOR LEMAY
JAMES MCCARREY

Prés. Hon.



NAZ GAUTHIER
Vice-Prés.

VICTOR BOUGIE
Trésorier.

AVISEURS :

MM. H. A. ETERS,
" M. MARTIN, M. P.
" C. ROBILLARD,
" THOS. KINSELLA,
" H. LAPORTE,
" J. M. WILSON,
" J. M. FORTIER,

Licensed Victuallers' Association of Montreal : : : :

Incorporated June, 1884.

Aviseurs Légaux : MM. ARCHER, PERRON & TACHÉREAU

Notaire : EDOUARD BIRON.

Auditeurs : F. A. CHAGNON et DAN. DAIGNEAULT.

TELEPHONES : } Bell Main 4187,
Des Marchands 621

Bureau : 66 Rue St-Jacques.

AUX MEMBRES

Messieurs,— J'ai l'honneur de vous informer que les membres affiliés et les maisons d'affaires suivantes sont en règle avec l'Association pour l'année 1909, à savoir :

Distillateur — Distiller

M. H. Corby Distillery Co., Ltd, Belleville, Ont.

Brasseurs — Brewers

MM. The Canadian Breweries, Ltd.

" Dawes & Co.

" Wm. Dow & Co.

" J. H. & R. Molson Bros.

" Union Brewery Co., Ltd.

TO MEMBERS

Sirs,— I have the honor to inform you that the following Business Firms and affiliated members are in good standing with the Association for the year 1909, viz :

Vins et Liqueurs—Wines and Liquors

MM. Lawrence A. Wilson Co. Limited.

" F. X. St. Charles & Cie.

" Meagher Bros. & Co.

" J. M. Douglas & Co, (a'ts, John Dewar & Sons, Ltd.)

" Boivin, Wilson & Cie.

" Hudon, Hébert & Cie, Ltée.

" L. Chaput, Fils & Cie.

" Wm. Farrell, Ltd.

- " Gillespies & Co., (Agt., E. W. Parker.)
- " Jodoin, Maloney & Lawrence, Ltd.
- " La Cie Claudon, Limitée.
- " L. P. Pelletier, Succ. Mathieu & Frère.
- " A. E. Mallette & Co.

Mfres d'Eaux Gazeuses — Aerated Water Mfres.

MM. C. Robillard & Cie.

Extraits de Bœuf, etc.—Beef Extracts, etc.

MM. Bovril Limited—Fluid Beef.

Comptables—Accountants

MM. Alex. Desmarreau.

" F. X. Bilodeau.

Fabricants de Cigares—Cigar Manufacturers

MM. W. R. Webster & Co. (Sherbrooke).

" L. O. Grothé & Cie.

" Vital Forest.

" Harris Harkness & Co.

" La Champagne Cigar.

" The Tuckett Cigar Co.

Agents de Brasseries—Brewery Agents.

MM. F. Paquet.

" J. W. Moffatt, (Labatt).

" M. N. Fortier.

Marchands—Merchants

MM. Siméon Beaudin, Valleyfield.

" H. H. Guay, Victoriaville.

" P. Simard, St-Jérôme.

Divers — Miscellaneous

MM. Otto Zepf, Mch. de Bouchons.

" A. P. Pigeon, Imprimeur.

" Chs. C. DeLorimier, fleuriste.

" Alfred Richard, Maître Boucher.

" La Cie Raymond Ltd, Immeubles.

" Edouard Biron, Notaire Public.

" R. L. Montbriand, Architecte.

AVIS

Chaque mois vous serez avisés des maisons d'affaires additionnelles qui se seront mises en règle avec l'Association.

Les Membres Licenciés (Hôteliers et Restaurateurs) sont priés d'exiger de leurs fournisseurs les certificats d'affiliation, émis par l'Association, afin qu'ils se qualifient s'ils ne l'ont pas fait déjà.

A moins de circonstances absolues, les Membres Licenciés, dans tous les cas, ne devraient acheter que de ceux du Commerce qui sont membres en règle avec l'Association.

LE PAIEMENT DES CONTRIBUTIONS EST EXIGÉ

J'ai reçu instruction du Bureau de Direction d'exiger le paiement des contributions de 1909 et des arrérages dûs à l'Association. En conséquence, ceux qui n'ont pas encore payé sont priés d'en faire parvenir le montant au Secrétaire aussitôt que possible.

J'ai l'honneur d'être, Messieurs,

Votre obéissant serviteur,

L. A. LAPOINTE,

Secrétaire.

NOTICE

Each month you will be notified of the additional Business Concerns which will be in good standing with the Association.

The Licensed Members (Hotel and Restaurant keepers) are requested to ask from their furnishers, certificates of affiliation, issued by the Association, so that they may qualify themselves if they have not done so already.

Unless circumstances absolutely prevent it, License Holders, in all cases, should only purchase from those in the Trade who are Members in good standing with the Association.

FEES ARE NOW DUE

I have received instruction from the Board of directors to collect the fees of 1909 and arrears due to the Association. Consequently those who have not yet paid are requested to send in the amount to the Secretary, as soon as possible.

I have the honor to be, Sir,

Yours truly,

— L. A. LAPOINTE,

Secretary.

ASSEMBLÉE GÉNÉRALE DES MEMBRES DE L'ASSOCIATION DES MARCHANDS LICENCIÉS DE VINS ET LIQUEURS DE LA CITE DE QUEBEC.

28 avril 1909.

A une assemblée générale des membres de l'Association, tenue le 28 avril, sous la présidence de M. N. P. Bissonnette, étaient présents: W. Gagné, Et. Cloutier, E. A. Coté, Phil. Coté, Ls. Coté, Elz. Dionne, Geo. Grenier, J. A. Pellan, A. Roussin, Ed. Tremblay, P. W. Dugal, Ls. Lambert, Ant. Masson, jr., Ed. Déry, Nap. Gauvin, H. Fontaine, Erst. Martel, Jos. Pi-

card, Ed. Poulin, F. X. Proulx, Miv. Racine, Geo. Richard, Chs. Vézina, J. A. Bergeron, H. Doré, Ls. Robitaille, Jos. Tremblay, Pierre Tremblay, Chs. Bélanger, Ls. Picard, E. Fréchette, Pierre St-Michel, Geo. E. Amyot, Boswell, Rousseau, Panneton, Ls. Bertin, secrétaire.

M. le président fait remarquer que cette assemblée est l'assemblée régulière et qu'il regrette une chose, c'est que les membres ne sont pas très pressés de se rendre pour l'heure. Voilà au delà d'une demi-heure que ces messieurs attendent les retardataires; mais il espère qu'à l'avenir les membres voudront bien ve-

nir à l'heure fixée. M. le président fait allusion à ceux de nos confrères qui vont disparaître et prie l'association de bien observer les lois et les règlements établis, car s'il n'y a rien contre les membres de l'association il sera plus difficile d'en rayer. Il nous parle aussi des amendements à la charte de la ville et à la loi des licences.

Les minutes de la dernière assemblée ainsi que les rapports des comités sont lus et adoptés.

Sur leur demande il est résolu unanimement de rayer de la liste des membres MM. E. Sylvain et J. B. Plante.

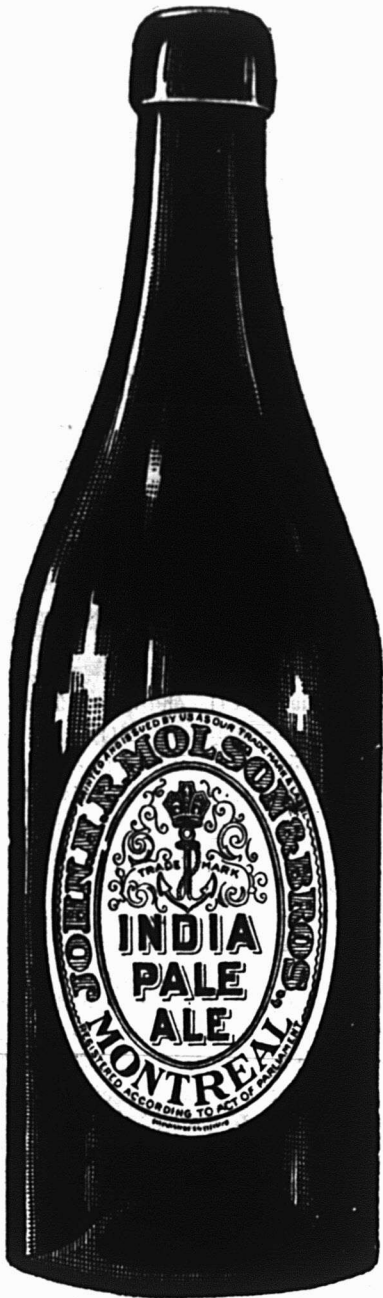

Donnez au Consom-
mateur ce qu'il
demande:

La Bière Populaire

MOLSON

portant la fameuse
étiquette blanche
et brassée à
Montréal depuis

123 ANS

Avant de continuer l'assemblée, le président fait remarquer que nous avons parmi nous ce soir plusieurs représentants des brasseries de la ville et que sans doute ces messieurs ont quelque chose à nous communiquer. En effet, MM. G. Amyot et Boswell nous donnent des explications au sujet de l'amalgamation des brasseries. Il s'ensuit une discussion assez longue à laquelle prennent part les messieurs dont les noms suivent: G. Amyot, Boswell, N. J. Bissonnette, H. Fontaine, W. Dugal, Elz. Dionne, F. X. E. Proulx, Ls. Lambert, W. Gagné, Jos. Picard, Ls. Bertin, secrétaire.

Les messieurs dont les noms suivent furent admis membres de notre association: David Bézeau, J. E. Lessard, Maurice Gosselin, Elz. D'Allaire, Joseph Morissette, Antoine Caroni.

Les messieurs suivants furent admis membres honoraires: N. E. Rousseau, gérant de la brasserie de Beauport; Ed. Patry, B. Martel, Hubert Moisan, Théo. Leclerc.

Plusieurs petites discussions sont closes et l'assemblée s'ajourne.

ASSEMBLEE DU BUREAU DE DIRECTION DE L'ASSOCIATION DES MARCHANDS LICENCIES EN VINS ET LIQUEURS DE LA CITE DE QUEBEC.

Sous la présidence de M. N. P. Bissonnette, de suite après l'assemblée régulière eut lieu une assemblée à laquelle étaient présents: MM. F. X. E. Proulx, Ant. Masson, J. Et. Cloutier, Ed. Tremblay, Ph. Coté, Ed. Déry, Ls. Bertin, secrétaire.

Le but de la réunion de ce comité est de prendre avis des noms des nouveaux membres qui ont été soumis ce soir et il fut résolu que les personnes suivantes soient admises membres de l'association: David Bézeau, J. C. Lessard, Maurice Gosselin, Elz. D'Allaire, Joseph Morissette, Antoine Caroni.

Puis l'assemblée s'ajourne.

* * *

Séance du 18 mai 1909

A une assemblée du bureau de direction tenue le 18 mai, sous la présidence de M. N. P. Bissonnette.

Étaient présents: C. Turcotte, Ls. Lambert, F. X. E. Proulx, Ph. Coté, Jos. Devarenes, Ls. Bertin, secrétaire.

Lue une lettre de la société St-Jean-Baptiste de Québec, invitant notre association, ainsi que les officiers à prendre place dans les rangs de la procession de la fête nationale. Accepté.

Le secrétaire est prié de répondre, disant que l'association accepte l'invitation. Il fut aussi discuté des noms de ceux qui devront faire la collection des cotisations au domicile des membres de l'association.

Sur ce, l'assemblée s'ajourne.

MM. Freyseng Cork Co., Limited, ont toujours en stock un immense assortiment de bouchons de tout genre. Ils sont les représentants au Canada des principales maisons d'exportation de bouchons d'Espagne. Nos lecteurs savent que c'est dans ce pays qu'on trouve le plus grand nombre de chênes-liège, la meilleure qualité de liège et, par conséquent, les meilleurs bouchons. En s'adressant aux représentants au Canada des maisons les plus réputées du monde, les brasseurs, embouteilleurs et négociants en vin sont donc certains d'obtenir des bouchons de première main et à des prix avantageux. Cette maison a également en mains tous les articles pour embouteilleurs, tels que Capsules pour bouteilles, broche, étain en feuilles, etc., etc.

On remarquera que la Hamilton Brass Manufacturing Company, Limited, de Hamilton, Ont., annonce dans une autre page de ce journal, la nouvelle "Pompe à Bière Yankee. Électriques et Automatique". C'est un appareil tout-à-fait moderne auquel tous les hôteliers devraient s'intéresser, et aucun bar n'est complet sans cette invention nouvelle qui épargne le labeur, et qui, par le temps qu'elle économise, fait plus que rembourser son prix en peu de temps. Les hôteliers qui ont fait installer cette pompe dans leur établissement en font les plus grands éloges.

Le nouveau catalogue pour 1909 de la Hamilton Brass Manufacturing Co., Limited, est maintenant prêt à être distribué et sera envoyé franco à tout hôtelier qui en fera la demande. Il contient beaucoup de nouveaux modèles en fait de fournitures et d'agencement de bar de toute espèce, et les hôteliers qui désirent se tenir à la hauteur de leur époque devraient faire affaires avec une firme dont la réputation dans tout le Canada est la plus élevée et sur laquelle on peut certainement compter pour la livraison des marchandises.

M. Victor Lemay

Monsieur Victor Lemay, propriétaire d'un des cafés les plus fréquentés de notre ville, a voulu donner l'exemple, comme président honoraire de l'Association des Débitants de Liqueurs, en faisant installer dans son café, pour la commodité de sa nombreuse clientèle, un "work board" des plus modernes en argent allemand ainsi que des pompes à bière des plus améliorées.

M. Lemay mérite, encore une fois, les félicitations de tous ceux qui ont su apprécier sa qualité d'homme pratique et il nous fait plaisir d'apprendre que tous ces travaux importants ont été exécutés par la Hamilton Brass Co.

A Québec

Monsieur H. Demers, propriétaire d'un splendide café, rue St-Jean, examinait dernièrement le magnifique "work board" que le Château Frontenac a fait installer dans son bar. M. Demers fut heureux de constater tous les avantages qu'un propriétaire de café pouvait donner à sa clientèle en possédant un de ces "work boards" modernes en argent allemand ainsi que toutes ces pompes à bière améliorées dont la Hamilton Brass Co. fait une spécialité. M. Demers, voulant maintenir son établissement à la hauteur des exigences modernes, commanda immédiatement à cette importante compagnie un de ces "work boards" complets en argent allemand.

LOI AMENDANT LA LOI DES LICENCES DE QUEBEC

L'Hon. M. Weir a présenté le projet de loi suivant qui a été adopté à l'Assemblée Législative et qui sera probablement adopté par le Conseil Législatif durant la présente session:

Sa Majesté, de l'avis et du consentement du Conseil législatif et de l'Assemblée législative de Québec, décrète ce qui suit:

1. L'article 17 de la loi 63 Victoria chapitre 12, est amendé:

a. En y ajoutant après le mot: "villes" dans la première ligne, les mots: "et dans toutes les municipalités où existent des arrondissements de votation";

b. En y ajoutant l'alinéa suivant: "Le lecteur qui signe l'opposition, après avoir signé le certificat, est censé révoquer sa première signature".

2. Le second alinéa de l'article 18 de la dite loi, tel qu'amendé par la loi 3 Edouard VII, chapitre 13, section 1, est de nouveau amendé en y ajoutant les mots suivants: "mais chaque fois qu'un conseil municipal désire remplacer un porteur de licence par un autre, ce conseil est tenu de donner les raisons pour lesquelles une nouvelle licence est refusée à l'ancien porteur de licence".

3. L'article 25 de la loi 63 Victoria, chapitre 12, tel qu'amendé par les lois 1 Edouard VII, chapitre 11, section 1; 2 Edouard VII, chapitre 13, section 4; 3 Edouard VII, chapitre 13, sections 6 à 11, et 8 Edouard VII, chapitre 19, section 5, est amendé en remplaçant le paragraphe 1 par le suivant:

"1. Pour la cité de Québec, la confirmation du certificat est accordée au palais de justice, à Québec, par trois personnes que choisit le lieutenant-gouverneur en conseil, entre le juge des sessions de la paix, le shérif du district de Québec, le magistrat de district, le greffier de la paix pour ce district et une autre personne, ou par deux de ces personnes; et dans la cité de Montréal, à la Cour de police, à Montréal, par trois personnes choisies par le lieutenant-gouverneur en conseil, parmi les juges des sessions de la paix tenant l'emploi et recevant des émoluments comme tels, les magistrats de police et les recorders de la cité de Montréal, ou par deux d'entre elles".

4. L'article 28 de la loi 63 Victoria, chapitre 12, tel que remplacé par la loi 8 Edouard VII, chapitre 19, section 7, est amendé:

a. En y ajoutant au paragraphe 3 les mots suivants: "à compter de l'annexion à la cité de Montréal, de la ville de Saint-Louis, sous le nom de quartier Laurier de la dite cité, le nombre des licences d'hôtels et de restaurants, dans le dit quartier, est limité à un maximum de vingt";

b. En y ajoutant, après le mot "population", dans la quatorzième ligne du pa-



WHISKY DUNDEE

DE

ROBERTSON

LE SEUL WHISKY VERITABLE DE "ROBERTSON."

(Pour les cotes voyez la liste des Prix).

Maison Fondée
en 1827.

**Seuls Distillateurs
Distribuant Directement
au Canada.**

Capital :
\$1,250,000

Importateurs Généraux de Vins et Spiritueux (Vente en Gros Uniquement.)

Célèbres Scotch Whiskies J. R. D.
Champagnes Moët et Chandon — Vins Bruts "White Seal" et "Imperial Crown."
J. Denis, Henry Mounie & Co., Cognac—Brandies.
De Goni, Feuerheerd Jr. & Co., Jerez et Londres—Sherry.
D. M. Feuerheerd Jr. & Co., Oporto et Londres—Vins de Port.
Robertson's Centurion London Gins.
Adet Seward & Co., Bordeaux—Clarets, Sauternes et Bourgognes.
C. Machen & Hudson—Bass Ale et Guinness' Stout, Marque Beaver.
Van Baarle & Zoon, Rotterdam—Geneva Gin.

BUREAUX AU CANADA:

Montréal, 310 rue Notre-Dame Ouest.—Winnipeg, 315-317 ave William.
Vancouver, angle des rues Richards et Hastings.

ragraphe 4, les mots: "mais les dispositions du présent paragraphe n'incluent pas l'établissement connu sous le nom de "Hôtel Laurentide", situé sur les confins de la dite ville de Grand'Mère";

c. En y ajoutant, après le mot: "restaurant", dans la quinzième ligne du paragraphe 4, les mots: "dans la ville d'Aylmer, à un maximum de quatre";

d. En y ajoutant au mot "douze" dans la quatrième ligne du paragraphe 4, les mots: "pour l'année de licence courante, à un maximum de onze, pour l'année de licence commençant le 1er mai 1910, et à un maximum de dix à partir du 1er mai 1911".

5. L'article suivant est ajouté après l'article 35a de la loi 63 Victoria, chapitre 12, tel qu'édicte par la loi 5 Edouard VII, chapitre 13, section 14.

"35b. Chaque fois qu'un certificat de licence confirmé par les commissaires de licences, dans l'une ou l'autre des cités de Québec et de Montréal, ou par la corporation ou le conseil municipal, en tout autre endroit, est annulé par le jugement d'un tribunal postérieurement à l'émission de la licence autorisée par ce certificat, la dite licence devient alors nulle et de nul effet, à moins que le dit jugement ne soit porté en appel durant le dit délai, dans le cas où la cause est appellable, le greffier de la cour, à l'expiration de ce délai, doit immédiatement notifier cette annulation au percepteur du revenu de la province qu'il appartient et sur ce, le percepteur doit immédiatement informer à son tour le porteur de la licence que celle-ci est devenue nulle et de nul effet, et si le porteur de cette licence continue à user du privilège qu'elle comporte, il encourt les pénalités imposées par l'article 84".

6. L'article suivant est ajouté après l'article 38b de la loi 63 Victoria, chapitre 12, tel qu'édicte par la loi 8 Edouard VII, chapitre 19, section 9:

"38c. Toute demande ayant pour but le transfert d'une licence, en vertu des articles 36, 37 et 38 de la présente loi, doit, dans les huit jours de sa date, être référé au trésorier de la province par le greffier des commissaires de licences, si c'est dans l'une ou l'autre des cités de Montréal et de Québec, et par le secrétaire-trésorier de la corporation municipale, si c'est en tout autre endroit, sous une pénalité de vingt piastres."

7. L'article 47a de la loi 63 Victoria, chapitre 12, tel qu'édicte par la loi 5 Edouard VII, chapitre 13, section 21, et amendé par les lois 6 Edouard VII, chapitre 11, section 5, et 8 Edouard VII, chapitre 19, section 11, est de nouveau amendé, en y ajoutant, après le paragraphe 4, l'alinéa suivant:

"Dans la cité de Saint-Hyacinthe, le nombre des licences de magasins, pour la vente des liqueurs en détail, est limité à sept à partir du premier mai 1910."

8. L'article 160a de la loi 63 Victoria, chapitre 12, tel qu'édicte par la loi 5

Edouard VII, chapitre 13, section 46, est amendé en ajoutant après le mot: "plus", dans la dixième ligne, les mots: "s'il est porteur d'une licence autorisant la vente en détail de liqueurs enivrantes, et de pas moins de soixante-quinze piastres ni de plus de cent piastres s'il est porteur d'une licence pour la vente des liqueurs en gros."

9. L'article suivant est ajouté après l'article 160a de la loi 63 Victoria, chapitre 12, tel qu'édicte par la loi 5 Edouard VII, chapitre 13, section 46:

160b. 1 Les liqueurs embouteillées qu'un hôtelier ou un restaurateur, porteur d'une licence, se procure dans le but de les distribuer à ses clients ou à ses hôtes, doivent être gardées, pendant qu'elles sont dans le local pourvu de la licence, dans les bouteilles dans lesquelles elles ont été livrées à cet hôtelier ou ce restaurateur; et, tant que la marque ou étiquette de ces bouteilles n'a pas été enlevée ou détruite, aucune autre liqueur, substance ou liquide ne doit, en aucun cas, être mis dans une de ces bouteilles, et aucune bouteille, après que la liqueur embouteillée en a été retirée ne doit être remplie, soit en partie soit en entier, par l'occupant de ce local sous licence, ou par toute autre personne pour lui, afin de fournir de la liqueur ou autre substance ou liquide à tout client ou hôte.

2. Aucun porteur de licence d'hôtel, de restaurant ou de magasin ne doit faire usage, ou permettre qu'il soit fait usage d'une marque ou étiquette sur une bouteille, un baril ou autre récipient dans lesquels des liqueurs sont gardées pour la vente dans le local sous licence, n'indiquant pas avec précision et clarté la nature du contenu de cette bouteille, de ce baril ou autre récipient, ou étant de quelque manière destinée à induire en erreur un client ou un hôte sur la nature, la description ou la qualité de ce contenu.

3. Aucun porteur d'une licence d'hôtel, de restaurant ou de magasin, ou nulle autre personne ne doit, pour aucune raison quelconque, mêler ou permettre de mêler ou faire mêler à une autre liqueur vendue ou fournie par lui comme breuvage, dans le local sous licence, une drogue ou une autre forme d'alcool méthylique ou autre forme crue, non rectifiée ou impure d'alcool éthylique ou autre substance ou liquide délétère.

4. Toute personne contrevenant à quelque une des dispositions du présent article encourt les pénalités décrétées par l'article 137."

10. L'article 161 de la loi 63 Victoria, chapitre 12, est amendé en y ajoutant après le mot: "pour", dans la troisième ligne, les mots: "ordonner l'ouverture pas plus tôt que sept heures du matin de tout jour de semaine et pour."

11. L'article 165 de la loi 63 Victoria, chapitre 12, est amendé en remplaçant les mots: "défend la confirmation de certificats", dans les deuxième et troisième

lignes du deuxième alinéa, par les mots: "refuse de confirmer des certificats".

12. L'article 182a de la loi 63 Victoria, chapitre 12, tel qu'édicte par la loi 8 Edouard VII, chapitre 19, section 25, est amendé en y ajoutant les mots: "et si le contrevenant est porteur d'une licence pour la vente de liqueurs enivrantes, le tribunal peut à sa discrétion annuler cette licence."

13. L'article 227 de la loi 63 Victoria, chapitre 12, est amendé en y insérant, après le mot: "police", dans la troisième ligne, les mots: "ou ce magistrat lui-même, s'il n'a pas de greffier".

14. La présente loi entrera en vigueur le jour de sa sanction.

DECES DE M. ED. D. BROWN

On a reçu dernièrement la triste nouvelle de la mort de M. Edward D. Brown, gérant de la Dominion Brewery, arrivé à French Lick, Ind. M. Brown était allé dans le Sud pensant que le changement de climat l'aiderait à combattre les effets d'une attaque de grippe, et la nouvelle de sa mort a surpris ses nombreux amis. M. W. R. Smyth, de Toronto, était avec lui au moment de sa mort.

M. Brown naquit dans le Township de Scarborough, il y a quarante-neuf ans. Jeune homme, il vint dans le Wisconsin avec son frère et c'occupa de l'industrie des mines de fer. Il y a dix ans, il vendit ce qu'il possédait dans cette industrie au Steel Trust des Etats-Unis et revint à Toronto. Pendant les cinq dernières années, il remplit les fonctions de gérant général de la Dominion Brewery et se fit des quantités d'amis par ses excellentes qualités et son caractère franc.

Il laisse une veuve, fille de M. John Kelloran de Seaborne et un jeune fils.

MM. Freyseng Cork Co., Limited, No 655-661 rue St-Paul, Montréal, invitent de la façon la plus cordiale les fabricants d'eaux gazeuses et minérales, ainsi que les embouteilleurs à venir visiter leurs salles de vente, où ils trouveront constamment en stock tout le matériel nécessaire à leurs industries.

MM. Freyseng Cork Co., Ltd., ont dans leurs magasins les machineries les plus nouvelles et seront heureux d'en faire une démonstration pratique.

Au Château Frontenac

Les directeurs de ce magnifique hôtel ont fait installer tout récemment dans leur café un splendide et immense "work board" en argent allemand avec tous les accessoires, pompes à bière, etc., les plus perfectionnés.

Cette amélioration rehausse de beaucoup la splendeur du café tout en donnant toutes les facilités possibles aux commis pour servir leur nombreuse clientèle, ainsi que le grand nombre de touristes qui visitent chaque année cet établissement. Nul doute que tous sauront apprécier l'initiative que la direction a prise en choisissant la Hamilton Brass Co. pour exécuter tous ces travaux.

Incomparable !

La plus forte vente au Canada de tous les
===== SCOTCH WHISKIES =====

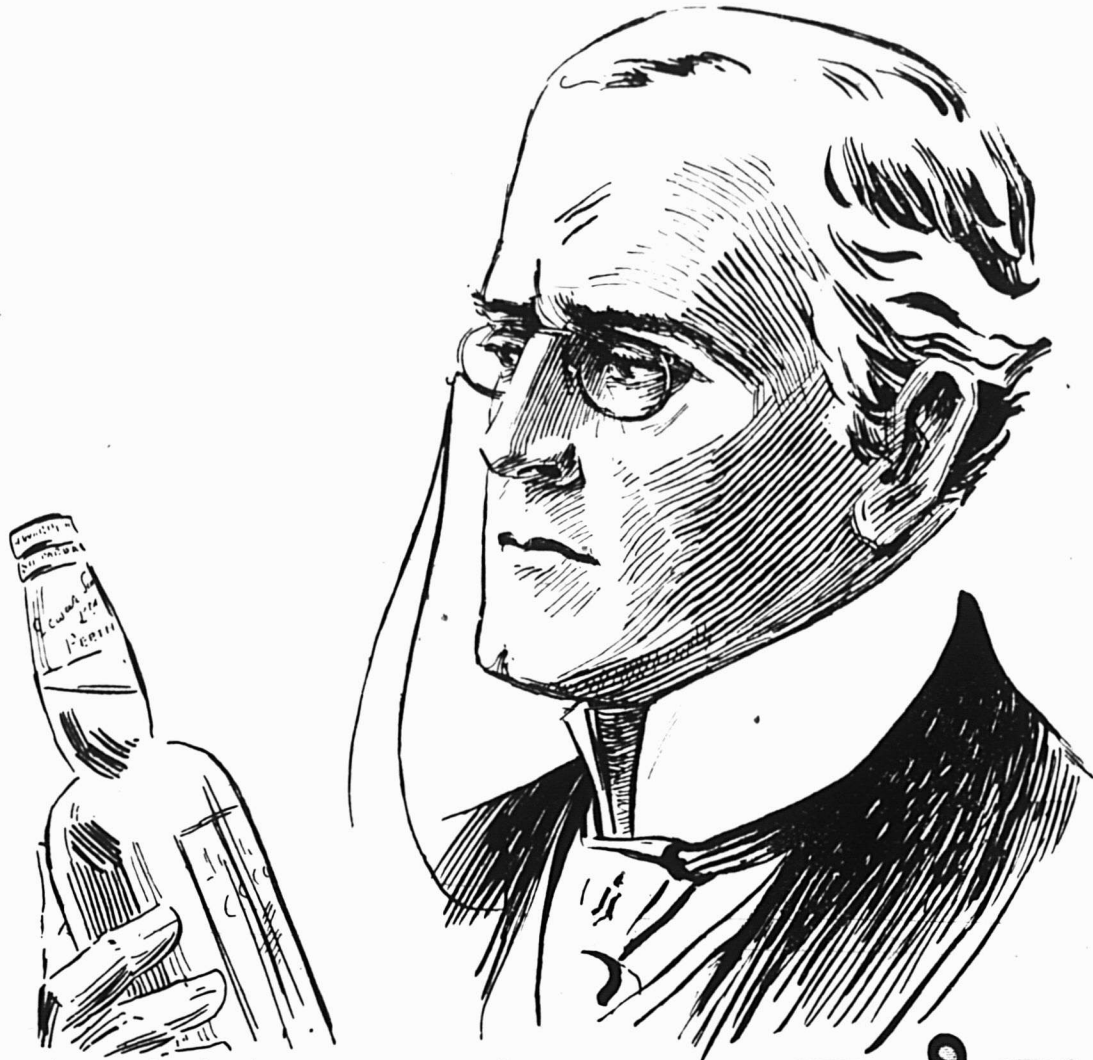

DEWAR'S WHISKY

LA CONVENTION FRANCO-CANADIENNE

A l'occasion de la discussion devant le Sénat de la convention franco-canadienne dont la ratification est demandée au Parlement, M. le Président du Syndicat de défense des eaux-de-vie de Cognac, se référant à une décision antérieure de la Chambre syndicale, a adressé à M. Cruppi, ministre du Commerce et de l'Industrie, la lettre suivante:

Monsieur le Ministre.—Au moment où la convention commerciale signée le 19 septembre 1907 entre la France et le Canada est soumise à la ratification du Parlement et vient en discussion au Sénat, le Syndicat de défense du commerce des eaux-de-vie de Cognac, réitérant sa délibération du 18 décembre, prend la liberté d'appeler votre attention sur l'opportunité qu'il y aurait de la part de notre gouvernement et à l'occasion de ce nouvel arrangement commercial avec le Canada, de rappeler au gouvernement canadien l'importance qu'attachent les exportateurs français à l'application immédiate et intégrale du "Compounder's Act, dont l'article 193 dispose, en ce qui concerne les vins et spiritueux "que toute marchandise de mélange sera désignée par une étiquette ou marque qui sera appliquée à chaque fût, barrique, caisse, bouteille, flacon, cruche ou autre récipient, et d'une manière suffisamment en vue pour primer toute autre désignation, description ou mention; que mention sera faite du nom du "mélangeur" ou fabricant, ainsi que le lieu du mélange et sa nature. Le tout sur une seule et même étiquette ou marque".

L'article 192 de la même loi spécifie les peines encourues en cas d'infraction:

"Toute personne qui sciemment vendra, exposera, offrira pour la vente ou transportera du lieu de fabrication, d'un dépôt ou magasin, un article de mélange n'étant pas pourvu d'une étiquette ou marque telle qu'il a été prescrit par l'article 193, encourra pour la première infraction l'emprisonnement, avec ou sans travaux forcés, pour une durée ne dépassant pas 6 mois ou une amende ne dépassant pas 100 dollars. La marchandise ainsi offerte ou transportée sera confisquée."

Les prescriptions de la loi canadienne rapportées ci-dessus sont clairement impératives et l'on peut s'étonner que celle-ci n'ait pas été mise encore en vigueur, quoique depuis longtemps promulguée. Elle serait une protection efficace pour le commerce des vins et spiritueux français importés au Canada et qui ont à lutter contre une concurrence déloyale qu'il serait loisible au gouvernement français de faire cesser en demandant au Canada (et au besoin en stipulant à ce sujet un accord complémentaire) l'application pure et simple de sa propre loi (Compounder's Act) sur les mélanges.

En ce qui concerne le commerce des

"Cognacs" qui aurait été susceptible d'y prendre une extension importante, il est paralysé par la concurrence de mélanges de fabrication canadienne qu'on vend couramment sous le nom de "Cognac" accompagné d'un nom fictif de consonnance française. Il est impossible de voir se paralyser plus ouvertement qu'au Canada la concurrence des vrais Cognacs d'importation française par des "simili-Cognacs" de fabrication indigène, se présentant sous des marques leur donnant l'apparence de produits d'origine. Cette concurrence est d'autant plus redoutable que ces produits indigènes, dissimulant leur origine sous une étiquette française contenant le mot "Cognac" pour tromper le consommateur, n'ont pas eu à payer les droits d'entrée inscrits dans la convention franco-canadienne.

C'est ainsi qu'en prévision de la ratification par notre parlement de cette convention, il était écrit par les représentants au Canada à l'une des plus respectables maisons des Charentes ce qui suit:

"Demandez à votre gouvernement de ne pas faire ratifier le traité de commerce franco-canadien avant d'avoir exigé du Canada l'application stricte de la loi sur les mélanges, qui interdit aux commerçants en gros et en détail de ce pays de mettre en bouteilles des spiritueux composés canadiens et de les étiqueter "Cognac" ce qui cause un sérieux préjudice à votre commerce avec le Canada."

D'un autre côté, le correspondant à Montréal d'une importante maison de Cognac lui écrivait ces jours-ci: "J'aimerais bien à connaître les clauses du traité de commerce franco-canadien concernant les vins et spiritueux. Si dans ce traité il est défendu de vendre et d'exporter sous une étiquette et une marque imaginaire, accompagnée du mot "Cognac", des produits fabriqués au Canada comme tous les soi-disant Cognacs qui s'y fabriquent et s'y vendent journellement comme produits d'origine, il en résultera pour le vrai commerce de Cognac un réel avantage. Autrement, il ne peut avoir aucun intérêt pour nous.

"Dans l'état actuel des choses, vous n'ignorez pas que les maisons françaises d'importation de vins et spiritueux se trouvent au Canada dans une situation d'infériorité, puisque, par exemple, des commerçants canadiens peuvent s'appuyer sur la loi française pour dire que toutes les marques françaises portant la mention "X..." négociant à Cognac (Charente)" ne représentent que des produits mélangés ou susceptibles de l'être, tandis qu'eux continuent à user frauduleusement et au mépris de l'article 193 du "Compounder's Act" (non appliqué) de marques imaginaires "X... Cognac" pour les produits frelatés de leur fabrication, qui ainsi paraissent répondre par leur étiquetage à des produits purs."

C'est pourquoi, vu la guerre à outrance faite au Canada aux vins et spiritueux d'origine française et authentique, si le traité de commerce franco-canadien ne supprime pas les fausses dénominations, il ne sera qu'un leurre pour le commerce français."

"Nous appelons, Monsieur le Ministre, toute votre attention sur ces justes et judicieuses réflexions dont certainement la portée ne vous échappera pas.

Le traité de commerce franco-canadien dont vous demandez la ratification au Parlement contient un article 17 ainsi conçu:

"La France et le Canada se concèdent réciproquement le régime de la nation la plus favorisée pour la protection des "marques de fabrique et de commerce, des brevets d'invention, des noms commerciaux, des dessins et modèles industriels."

Nous vous demandons d'obtenir du Canada, en négociant au besoin sur cette adjonction, d'y ajouter les marques et appellations de provenance. Le Canada ne pourra pas vous refuser cette adjonction, car elle est conforme à l'esprit et au texte de la loi anglaise (Merchandise Marks Act de 1887), et à la loi américaine sur le "pure food". Elle est aussi conforme à la législation française telle qu'elle résulte de la loi du 1er août 1900

S. H. Ewing & Sons, Importateurs et
Manufacturiers de

BOUCHONS

Coupés à la Main et à la Machine

Marchands de Capsules pour bouteilles, de broche d'embouteilleurs, d'Étain en feuilles, de Fournitures pour Brasseurs, etc., etc., etc.

SUCCURSALE DE TORONTO: 29 Front St., West. BUREAU PRINCIPAL: 96 rue King, Montréal

Téléphones: { BELL MAIN 65
MARCHANDS 522

JOHN HOPE & CO., MONTREAL.

Seuls Agents au Canada de :

MM. John de Kuyper & Son.....	ROTTERDAM.....	<i>Gin de Hollande</i>
“ Martell & Co.....	COGNAC.....	<i>Cognacs.</i>
“ Jules Robin & Co.....	“	<i>Cognacs.</i>
“ Cockburn, Smithes & Co.	OPORTO.....	<i>Vins de Port.</i>
M. M. Misa.....	XERES DE LA FRONTERA...	<i>Sherries.</i>
“ S. Darthez.....	REUS (TARRAGONE).....	<i>Ports Tarragone.</i>
MM. Barton & Guestier.....	BORDEAUX.....	<i>Clarets, Sauternes et Huile d'Olive.</i>
“ Rodel & Fils Freres	“	<i>Sardines, Pois et Conserves.</i>
“ Deinhard & Co.....	COBLENZ.....	<i>Hocks et Moselles.</i>
“ C. Marey & Liger-Belair.....	NUITS.....	<i>Bourgognes.</i>
“ E. & J. Burke, Limited.....	DUBLIN & LIVERPOOL.....	<i>Guinness's Stout, Bass's Ale, Whiskies Irlandais et Rhum de la Jamaïque.</i>
“ C. G. Hibbert & Co.....	LONDRES	<i>Bass's Ale.</i>
“ Bulloch, Lade & Co., Limited.	GLASGOW.....	<i>Whiskies Ecosais.</i>
“ Cantrell & Cochrane, Limited.....	BELFAST ET DUBLIN.. ..	<i>Ginger Ale, Club Soda, etc.</i>
“ Field, Son & Co.....	LONDRES.....	<i>Sloe Gin, Orange Bitters, Rhum de la Jamaïque.</i>
	Booth & Co's. (LONDRES).....	<i>Old Tom et Dry Gin.</i>

sur les fraudes, qui serait en effet un leurre pour le commerce français d'exportation si notre gouvernement ne s'employait pas, de toutes ses forces et dans toutes les occasions, pour faire adopter les mêmes principes sur les marchés extérieurs.

En tout cas, vous êtes déjà armé par le texte de l'article 193 du "Compounder's Act" du Canada pour obtenir dans ce pays une protection efficace du mot "Cognac" par l'application effective de la loi canadienne.

Le commerce et la viticulture des Deux-Charentes ont confiance dans votre vigilance et dans l'action énergique du gouvernement français pour la sauvegarde de leurs intérêts légitimes à l'exportation — où sont leurs principaux débouchés.

LE COMMERCE DE VINS ET LIQUEURS LOURDEMENT TAXE

Nous publions dans ce même numéro la traduction d'une circulaire du "Ridley's Wine and Spirit Circular", de Londres.

Cette circulaire, comme nos lecteurs le verront, a été motivée par le projet de budget du Chancelier de l'Echiquier qui imposerait de nouvelles charges au commerce anglais des vins et liqueurs.

Il est assez curieux de constater qu'en

Angleterre comme au Canada, Chancelier de l'Echiquier, Ministre des Finances ou Trésoriers provinciaux se ressemblent quand il s'agit d'équilibrer leur budget au moyen de ressources nouvelles.

Nous savons qu'un bon financier se doit bien garder de donner libre cours à la folle du logis; c'est pourquoi, sans doute, ceux qui veillent à la confection des budgets se montrent généralement peu doués d'imagination.

Il en faut peu, en effet, pour augmenter la quotité d'une taxe établie et accroître ainsi son revenu.

Si le moyen est simple, il a pour résultat le grave inconvénient de faire retomber le fardeau de la taxe sur les épaules d'une minorité déjà trop souvent surchargée.

C'est bien ce qui se présente au Canada où il n'existe aucune proportion dans les taxes payées par les commerçants en vins et liqueurs, d'une part, et les autres commerçants, d'autre part.

Il y a là un manque de justice et d'équité qui ne peut se concevoir ni s'expliquer.

Mais la lourdeur des taxes dont est surchargé le commerce de détail des vins et liqueurs pourrait peut-être expliquer pourquoi quelques hôteliers violent la loi des licences. Si les diverses taxes qui les frappent étaient moins lourdes et leur

laissent des profits raisonnables, ils seraient sûrement moins tentés de vendre des liqueurs le dimanche.

C'est une circonstance atténuante que pourraient sûrement invoquer les délinquants. Mais la loi des licences ne connaît pas de circonstance atténuante, elle frappe sans pitié.

De tous les commerces, celui qui paie les plus lourdes taxes est sûrement le commerce des vins et liqueurs et ce n'est certes pas le plus florissant; de récentes déconfitures viennent encore de le prouver.

Avec l'augmentation toujours croissante des dépenses, les Trésoriers doivent procurer de nouvelles recettes au Trésor, cela se conçoit forcément; mais, de grâce qu'ils ne songent donc pas toujours aux commerçants en vins et liqueurs quand il s'agit de boucler leur budget.

Quand vous voudrez mettre en bouteille du vin, de la bière, des liqueurs, rappelez-vous que la maison S. H. Ewing & Sons, 90 rue King, Montréal, a en stock d'excellents bouchons coupés à la machine ou à la main, importés ou manufacturés par elle, des capsules, de la broche, de l'étain en feuilles, etc., en somme tout ce qui est nécessaire à l'embouteillage.

Voir à la page 24 la suite des articles intéressant le commerce des vins et liqueurs.

LAW, YOUNG & CO.

MONTREAL.

CHAMPAGNE

POMMERY

Le Vin pour lequel les plus hauts prix sont payés en Grande-Bretagne et en France.

Absinthe.....	Pernod Fils.
Ale & Stout....	Dankes & Co.
Bénédictine.....	Benedictine Co.
Bourgognes.....	Bouchard père et fils.
Brandy.....	Renault & Co.
Cherry Whisky (The Original)	Fremy's
Claret et Sauterne.....	Nathl. Johnston & Fils.
Crème Cacao Chouva.....	A. Droz & Cie.
Gin de Hollande.....	T. H. Henkes.
Gin London Dry.....	"Gordon's."
Ginger Ale Anglais.....	"Schweppes."
Lime Juice.....	L. Rose & Co.
Liqueurs.....	Marie Brizard & Roger
Madère.....	Leaceck & Co.
Soda Anglais.....	"Schweppes."
Stout.....	Wheeler & Co.
Tarragone.....	Louis Quer.
Vermouth.....	Noil Prat & Cie.
Vin de Lisbonne.....	Sarano & Co.
Vin de Malaga.....	Crooke Bros.
Vins de Porto et Sherries.....	Sandeman & Co.
Vins de Porto et Sherries.....	"Mackenzie."
Vins du Rhin et Moselle.....	Kooh Lauteren & Co.
Whisky Ecossais.....	"Kilmarnock."
Whisky Irlandais.....	Dublin Distillers Co.

HENRY J. GHARD & CO.

IMPORTATEURS

MONTREAL

AGENTS POUR:

James Watson & Co., Ltd. Scotch Whiskies

Moutet's - - Eau-de-Vie de Bourgogne

Taylor Fladgate & Yeatman - Vins de Porto

Wisdom & Wapler Ltd. - - Sherries

Lawson Wilson & Co., Ltd. Guinness Stout

== VENDEZ LE ==

GIN DE BURNETT

"LE LONDON DRY ORIGINAL,"

== Absolument le plus Fin! ==

J. M. Douglas & Co., Seuls Agents au Canada. Montréal.

JOSEPH E. SEAGRAM, — DISTILLATEUR DE —
Fins Whiskies

WATERLOO, CANADA.

"Old Times," "White Wheat," "No 83 Rye," "Star Rye."

MEAGHER BROS. & CO., Montreal, Agents.

Téléphone Main 844

OTTO ZEPF, Gérant-Directeur

FREYSENG CORK CO., LIMITED

MANUFACTURIERS ET
IMPORTATEURS DE

BOUCHONS

Coupés à la Machine

Coupés à la Main

Aussi de Fournitures pour Embouteilleurs

Machines à Boucher, à Capsuler, Machines Crown pour boucher les Bouteilles de Bière et de Soda, Capsules à Bouteilles, Paniers à Bouteilles, Cire à Cacheter, Etain en feuilles, Unies et de Couleur. Ceintures de Sauvetage, Paillons.

AUSSI BOUCHONS "CROWN"

655-661 RUE ST-PAUL,

MONTREAL

NOS PRIX COURANTS

Les prix indiqués le sont d'après les derniers renseignements fournis par les agents ou manufacturiers.

ABSINTHE		La cse	Morin, Père & Fils (2)		qts.	pts.	Chanson, Père & Fils (5)		qts.	pts.	
Ed. Pernod (3)		14.50	Chablis, 1898		7.50	8.50	Bourgogne Royal		10.00	11.00	
Gemp. Pernod (14)		13.50	Frédéric Mugnier (3)		qts.	pts.	CHAMPAGNES				
Pernod Fils (12)		15.00	Chablis		8.00	9.00	C. A. Cardinal (2)		qts.	pts.	
AMERS			BOURGOGNES MOUSSEUX				Extra Dry		12.50	13.50	14.50
Amer Picon (12)		11.00	Bouchard, Père & Fils (12)		qts.	pts.	Deutz & Gelderman (14)		qts.	pts.	
L. C. F. C. (1)		La cse	Bourgogne Mousseux		14.00	15.50	Gold Lack Brut, 1898		31.00	33.00	
Jamaica		pts.	Beaune		16.00	17.00	Duc de Montlouis (1)		qts.	pts.	
Celery		pts.	Nuits		18.00	19.00	Cuvée Réservee		10.00	11.00	
Mixed Bitters (13)		8.50	Chambertin		22.00	23.50	Carte Noire		12.50	13.50	
APERITIFS			F. Chauvenet (15)		qts.	pts.	Carte D'or		14.00	15.00	
Bacchus (2)		La cse	"White Cap" (Ultra Sec)		22.00	24.00	Duc d'Origny (2)		qts.	pts.	
12 Boutelles		10.00	"Pink Cap" (Vin des Dames)		22.00	24.00	Cuvée réservée		17.00	18.00	
Dubonnet (1)		La cse	"Red Cap", Extra Sec		22.00	24.00	Louis Duvau (5)		13.50	15.00	
Litres		10.00	Dufouleur Père & Fils (14)		qts.	pts.	Gratien & Meyer (14)		qts.	pts.	
Mixed Bitters (13)		8.50	Nuits		16.00	17.00	Caisses ou paniers		13.00	14.00	
Töt (14)		7.50	Clos Vougeot		26.00	26.00	Heidsieck & Co. (5)		qts.	pts.	
Stone's Lime Juice, 12 quarts (5)		3.00	C. Marey & Liger-Bélair (4)		qts.	pts.	Dry Monopole		31.00	33.00	
" Lime Juice Cordial, 12 qts.		3.00	Nuits — rouge		17.00	18.50	Lemay & Co. (15)		La cse		
BIERES			Morin, Père & Fils (2)		qts.	pts.	Half Pints		4.00		
Bass' (4)		qts.	Sec-Mousseux		12.50	13.50	Pints		8.00		
E. & J. Burke's Bottling		2.65	A. Lalande & Co.		qts.	pts.	Quarts		12.00		
Bass' (2)		qts.	Chambertin		16.00		Edmond Massé & Fils (19)				
Daukes' & Co.		2.40	BOURGOGNES ROUGES				Carte Noire		10.00		
Bass' (4)		qts.	Adet Seward & Co., Bordeaux (7)		qts.	pts.	Carte Blanche		14.00		
C. G. Hibbert's Bottling		2.65	VD Maçon par cse de Qts.		6.25		Carte Or		20.00		
Bass & Co.'s Ale		2.65	VD Beaune, par cse de Qts.		7.50		Mcët & Chandon (7)				
Machen & Hudson's "Beaver Brand" (7)		qts.	Pints, \$1.00 par caisse extra.				White Seal, 1900		30.50	32.50	
Quarts		2.25	Boucha, Père & Fils (12)		qts.	pts.	G. H. Mumm & Co. (6)				
Pints		1.65	Maçon		6.50	7.50	Extra Dry		28.00	30.00	
Splits		1.20	Beaujolais		8.00	9.00	Selected Brut		31.00	33.00	
Bass' (3)		qts.	Beaune		8.00	9.00	Selected Brut .. 1898		32.00	34.00	
Read Bros. Dog's Head		2.60	"Club"		7.00	8.00	Selected Brut .. 1895		38.00	40.00	
Bass' (14)		qts.	Pommard		9.00	10.00	Extra Dry, paniers 1 doz. ½ B.		8.50		
Monkey Brand		2.60	Nuits		11.00	13.50	Extra Dry, paniers 2 doz. ½ B.		17.00		
Monkey Brand, Nips		\$1.15	Chambertin		16.00	17.00	Piper-Heidsieck (2)				
Bass' (6)		qts.	Clos de Vougeot		20.00	21.00	Sec		28.00	30.00	
Bull's Head		2.65	J. Calvet & Cie (6)		qts.	pts.	Brut		30.00	32.00	
Bass & Co. (6)		In wood.	Beaune		1889	9.00	Cuvée 1900, très sec.		30.00	32.00	
Hhds		40.00	Pommard		1887	11.50	Escompte de commerce 10%				
Bbbs		28.25	Volnay		1889	13.75	Louis Roederer (1)				
India Pale, Kilderkins, 18 gals.		15.00	Chambertin		1887	18.00	Grand Vin sec		28.00	30.00	
India Pale, Firkins, 9 gals.		8.00	F. Chauvenet (15)		qts.	pts.	Vin Extra sec		28.00	30.00	
No 1, Winter ale, Firkins, 9 gals.		10.00	Clos-de-Vougeot		25.50	26.50	Brut spécial Cuvée		30.00	32.00	
Castle Brand, Stone bottles		1.65	Chambertin		18.50	19.50	Ve Pommery, Fils & Cie (12)				
Pabst (1)		Pints	Romanée		18.50	19.50	Sec, ou Extra Sec		28.00	30.00	
Export, 10 doz.		12.75	Corton [Clos-du-Rol]		15.50	16.50	Brut [vin naturel]		30.00	32.00	
Blue Ribbon, 10 doz.		13.75	Nuits		13.00	14.00	CLARETS				
BIGARREAUX			Volnay		12.50	13.50	Adet Seward & Co., Bordeaux (7)				
L. A. Price (1)		qts.	Pommard		11.50	12.50	Purs Clarets Français.				
Bigarreaux au Marasquin		7.00	Beaune		10.00	11.00	VD 6 Grand Ordinaire, par cse		Qts.	4.25	
Teyssonere (12)		10.00	Moulin-à-Vent, Maçon vieux				VD 5 Première Côte, par cse		Qts.	4.75	
Bigarreaux au Marasquin		10.00	Supérieur		9.00	10.00	VD 4 Moulin supérieur, par cse		Qts.	5.50	
BOURGOGNES BLANCS			Beaujolais		7.00	8.00	VD 3 Grand Cantenac, par cse		Qts.	6.75	
Adet Seward & Co., Bordeaux (7)		qts.	Maçon [Cholx]		6.50	7.50	Pints, \$1.00 par caisse extra.				
VD Chablis, par cse de Qts.		7.50	Dufouleur Père & Fils (14)		qts.	pts.	Bulk. En Hhds, demi-quart et huitième				
Pints, \$1.00 par caisse extra.			Nuits		16.00	17.00	de Hhd., depuis \$1 par gallon.				
Bouchard, Père & Fils (12)		qts.	Pink Pearl (Special Line)		18.00	19.00	Barton & Guestier (4)				
Chablis		8.00	Chambertin		20.00	21.00	Floirac		5.00	6.00	
Chablis, 1889		11.75	A. Lalande & Cie (5)		qts.	pts.	Medoc		5.25	6.25	
J. Calvet & Cie (6)		qts.	Maçon		4.40	5.40	Margaux		5.50	6.50	
Chablis		11.50	Beaune		6.00	7.00	St-Julien		6.00	7.00	
F. Chauvenet (15)		qts.	Pommard		6.60	7.60	Batailley		9.50	10.50	
Montrachet [marj. Guicha]		20.00	C. Marey & Liger-Bélair (4)		qts.	pts.	Pontet Canet		11.00	12.00	
Chablis Supérieur		7.25	Beaujolais		6.25	7.25	Château Leoville		20.00	21.00	
Dufouleur Père & Fils (14)		qts.	Maçon		6.50	7.50	Château Larose		20.00	21.00	
Maçon		6.00	Beaune		6.75	7.75	Château Margaux		24.00	25.00	
Beaujolais		6.50	Pommard		8.50	9.50	Château Lafitte		24.00	25.00	
Moulin à Vent		7.00	Nuits		13.00	14.00	Bordeaux Claret Co. (14)				
Beaune		8.00	Chambertin		16.50	17.50	Côtes		2.50	3.50	
Nuits		9.00	Morin, Père & Fils (2)		qts.	pts.	Bon Paysan		2.60	3.60	
Volnay		9.50	Maçon, 1898		5.00	6.00	Bon Bourgeois		3.00	4.00	
Pommard		10.00	Beaune, 1898		6.50	7.50	St-Julien		3.50	4.50	
Corton		12.00	Pommard, 1898		7.00	8.00	Montferrand		4.00	5.00	
Chambertin		14.00	Nuits, 1878		8.50	9.50	Château Brulé		5.00	6.00	
Clos Vougeot		18.00	Frédéric Mugnier (3)		qts.	pts.	St. Estèphe		6.00	7.00	
Chablis		7.00	Beaujolais		6.00	7.00	Pontet Canet		8.00	9.00	
Meurault		12.00	Maçon		6.50	7.50	J. Calvet & Co. (6)				
C. Marey & Liger-Bélair (4)		qts.	Beaune		7.00	8.00	St-Vincent		3.50	4.50	
Chablis		8.50	Pommard		8.50	9.50	Medoc		4.50	5.50	
			Nuits		10.50	11.50	Floirac		5.00	6.00	
			Chambertin		15.00	16.00	Margaux		5.50	6.50	



PAR DECISION ROYALE

“CANADIAN CLUB”
WHISKY.

“IMPERIAL”
WHISKY.

DISTILLÉS ET EMBOUTEILLÉS PAR

HIRAM WALKER & SONS, LIMITED.

WALKERVILLE, ONTARIO, CANADA.

ENTREPOTS :

LONDON, NEW-YORK, CHICAGO,
VILLE DE MEXICO,
VICTORIA, B. C.

AGENTS: WALTER R. WONHAM & SONS

6 RUE ST-SACRAMENT, MONTREAL

	qts.	pts.
Château Lascombe (1)	2.25	3.00
Margaux	2.00	4.00
Faure Frère (3)	3.50	4.50
Bon Bourgeois	4.00	5.00
Côtes	4.50	5.50
Bon-Ton	6.00	7.30
St-Emilion	4.50	5.50
Ch. Dugay	4.50	5.50
Floirac	5.00	6.00
Medoc	5.50	6.50
Margaux	6.00	7.00
St-Julien	9.00	10.00
Pontet Canet	12.00	13.00
Château Gruaud Larose	1.00	
Côtes.. le gallon.		
	qts.	pts.
L. Gaudin & Cie (1)	2.50	3.00
St-Julien	3.00	3.50
St-Estephe	4.00	5.00
Nathaniel Johnston & Fils (12)	4.00	5.00
Ordinaire	4.75	5.75
Château Chamfleuri	5.00	6.00
St-Loube	5.50	6.50
"Club"	5.75	6.75
Medoc	6.00	7.00
Margaux	7.00	8.00
St-Julien	9.50	10.50
St-Estephe	11.00	12.00
Château Dauzac	11.00	12.00
Pontet Canet	15.00	16.00
Margaux Supérieur	19.00	20.00
Château Beaucaillou	19.00	20.00
Château Leoville	21.00	22.00
Château Larose	22.00	23.00
Château Margaux		
Château Lafitte		
	qts.	pts.
A. Lalande & Cie. (5)	4.40	5.40
1893 Medoc	4.40	5.40
1890 Floirac	4.80	5.80
1889 St-Julien	5.20	6.20
1893 St-Emilion	5.20	6.20
1890 St-Estephe	6.80	7.80
1889 Château Pontet Canet	11.00	12.00
1889 Château Leoville	14.00	15.00
1889 Château Lafitte		
	qts.	pts.
Léon Pinaud (4)	2.75	3.25
St-Julien	2.75	3.25
G. Pradel et Cie. Medoc (2)	3.50	4.00
P Vernot. St-Julien (2)	4.50	5.50
Vigneau & Cambours (2)	5.00	6.00
Château Berges	7.50	8.50
St-Estephe	10.00	12.00
St-Julien	17.00	18.00
Pontet Canet		
Château Maucamps		
Mouton Rotschlds		

COCKTAILS

Cook & Bernheimer Co. (14)	La cse
Manhattan, Martini, Tom Gin, Vermouth, Gin, Whiskey, American	9.50
G. F. Heublein Bros. "Club" (5)	
Manhattan, Martini, Whiskey, Vermouth, Old Tom, ou assortis.	12.75
Maison Fournier-Fournier, Ltée (13)	
Red Line Cocktails	La cse 8.50
D. McManamy & Co.'s (19)	La cse
"Saratoga" Manhattan Club Whiskey Brandy, Holland Gin	8.25

COGNACS

Bisquit, Dubouché & Cie (5)	La cse
★	qt. 9.50
10 years old	qt. 12.50
Old Liqueur. 20 years old,	qt. 16.00
★	pts. 17.00
V. V. S. O. P. 55 years old,	qt. 45.00
Au gallon	4.10 à 10.00
J. Borianne (3)	La cse
L. X. X.	7.50
Au gallon	3.75 @ 4.75
Jos. Brémont & Co. (14)	La cse
★★★	quarts 6.50
★★★	flasks 6.50
★★★	½ flasks 7.50
Boulestin & Cie (1)	1 cse 5 csces
★★★	qts. 10.50 10.25
★	qts. 12.00 11.75

★ Fluted	qts. 12.00	11.75
★	pts. 13.00	12.75
★	24 flasks 13.00	12.75
★★★	qts. 15.00	14.75
V. S. O. P.	qts. 20.00	19.50
V. V. S. O. P.	qts. 28.00	27.50
1846	qts. 45.00	
Boutelleau, Fils (14)	La cse	
V. S. O. P. 1858	qt. 18.00	
Doctor's Special	qt. 11.00	
V. O. 1875	qt. 13.50	
V. V. S. O. P. 1820	qt. 30.00	
Carlat & Co. (14)	La cse	
Quarts	7.00	
Pints	8.00	
C. D. A. Brandy Liqueur (14)		
50 years old	36.00	
Jules Coadon & Co. (6)	La cse	
12 quarts	8.90	
24 flasks	9.00	
Au gallon	3.90 @ 4.50	
Cognac Distillers Association (14)	La cse	
★★★	vieux 9.90	
V. O.	12 ans 12.00	
V. S. O. P.	20 ans 15.00	
X. X. O.	1858 23.00	
	au gal	
3 grapes	vieux 3.75 à 4.00	
V. O.	3.95 à 4.15	
Comandon & Co. (6)	La cse	
Special	9.50	
Reserve extra	10.50	
Réserve 1878	12.50	
★ et X. O.	15.00	
V. S. O. P.	16.50	
Au gallon	4.50 7.50	
Chs Couturier & Cie (2)	La cse	
★★★	7.50	
Aussi pts, 1-2 pts, Imp. Flasks, Flasks, et 1-2 Flasks à avance ordinaire.		
	Au gal.	
Quarts, Casks, etc.	3.80 à 4.00	
D'Angely (3)	La cse	
XXX	6.50	
Dervos & Cie (1)	1 se 5 csces	
Quarts	8.00 7.75	
Pints	9.00 8.75	
24 flasks n. c.	9.00 8.75	
M. Durand & Cie (1)	La cse	
★★★	Qts. 6.50	
★★★	Pts. 6.50	
★★★	½ B. 7.90	
16 flasks	1.50	
24 flasks n. c.	6.00	
32 flasks	6.75	
48 1-2 flasks n. c.	7.00	
Evariste Dupont & Cie (13)	La cse	
Cognac Spécial	12.50	
1847	45.00	
P. Frapin & Cie (3)	La cse	
★	qt. 9.50	
Medical	qt. 10.50	
20 years old	qt. 13.00	
25 years old	qt. 16.00	
30 years old	qt. 19.00	
Au gallon	4.00 @ 7.00	
Fromy & Rogee (6)	La cse	
Medical Reserve	10.00	
Medical Reserve V. O.	12.50	
Gonzalez, Staub & Cie (1)	La cse	
Quarts	9.00	
Pints	10.00	
24 Flasks	10.00	
48 Flasks	10.00	
1 Etoile	Qts. 11.50	
3 Etoiles	Qts. 14.00	
V. S. O.	Qts. 16.50	
V. S. O. P.	Qts. 18.25	
Jas. Hennessy & Co. (9)	qts. pts.	
★	13.00 14.00	
★★★	16.00	
V. O.	17.25	
S. O.	25.00	
X. O.	35.00	
X. S. O.	45.00	
Extra	60.00	

Jimenez & Lamothe (14)	La cse
★★★	qt. 11.00
V. S. O. P.	qt. 16.00
1865 Liqueur	qt. 18.00
Au gallon	4.25 à 4.50
G. Lafon & Cie (13)	La cse
Cognac	8.50
Cognac ★	9.00
Cognac ★★	10.00
Cognac ★★★	12.00
Cognac 15 ans	18.00
Cognac No 1, 24 Flasks	7.50
Cognac No 1, 32 Flasks	8.00
Cognac No 1, 48 Flasks	8.50
	Au Gall.
Cognac (Proof) 3 ans	3.50
Cognac (Proof) 4 ans	4.00
Cognac (Proof) 8 ans	6.00
Cognac (Proof) 10 ans	6.50
Lagrange & Co. (14)	La cse
V. O.	qts. 7.00
V. O.	flasks 8.90
V. O.	½ flasks 9.00
F. Marion & Cie (2)	La cse
★★★	Qts. 6.00
Aussi pints, 1-2 pts, Imp. Flasks, Flasks, 1-2 Flasks à avance ordinaire.	
	Au gal.
Quarts, Casks, etc.	3.40 à 3.71
Martell & Co. (4)	La cse
Une Etoile	qt. 12.75
3 Etoiles	qt. 16.00
V. O.	qt. 17.25
V. S. O. P.	qt. 18.75
V. V. S. O. P.	qt. 38.00
Moutet (20)	La cse
Quarts	16.00
Otard, Dupuy & Cie (15)	La cse
Spécial	qts. 9.50
Une étoile	qts. 12.00
Deux étoiles	qts. 14.00
Trois étoiles	qts. 16.00
V. S. O. P.	qts. 17.50
Au gallon depuis	5.00
Parville et Cie (2)	La cse
★★★	12s. qts. 5.00
★★★ Flasks	6.00
★★★ 1-° Flasks	7.00
V. Pinot & Cie (1)	La cse
★★★	qts. 6.25
★★★	pts. 7.25
★★★	½ bottl. 7.75
V. O.	qts. 7.25
V. O.	pts. 8.25
16 flasks	7.25
24 flasks n. c.	7.25
32 flasks	7.50
48 1-2 flasks n. c.	7.75
C. Pluchon & Cie (1)	1 cse 5 csces
Quarts	7.25 7.00
E. Puet (3)	La cse
★	qts. 9.50
Au gallon	4.00 @ 7.00
Quantin & Co. (6)	La cse
★★★	qts. 9.50
Au gallon	4.25 @ 6.50
Régnier & Cie (14)	La cse
★★★	qts. 5.50
★★★	Flasks 6.50
★★★	½ Flasks 7.50
J. Rémy (3)	La cse
Quarts	6.50
Flasks	7.50
1-2 flasks	8.50
Renault & Cie (12)	La cse
★	qts. 10.00
V. O.	qts. 12.00
3 étoiles S. V. O.	qts. 15.00
V. S. O. P.	qts. 21.00
Club	qts. 18.00
50 Years Old	qts. 40.00
Au gallon	4.00 @ 10.00
P. H. Richard (2)	La cse
S. O.	qts. 22.50
20 ans flutes	qts. 17.50

Jules Robin & Cie

COGNAC



LE

COGNAC

Jules Robin & Cie,

a été le leader sur le marché
canadien pendant au delà d'un
demi-siècle et entend conser-
ver sa position

En vente chez tous les principaux
Négociants en Vins.

JOHN HOPE & CO.,

Agents pour le Canada,

V. S. O. P.	qts.	12.25
V. S. O. P.	pts.	13.25
V. S. O. P.	1-2 pts.	14.25
V. S. O.	qts.	10.50
V. O.	qts.	9.00
V. O.	pts.	10.00
V. O.	1-2 pts.	11.00
V. O.	Flasks.	10.90

Pts, flasks, 1-2 flasks à avance ordinaire.

Au gall.		
Richard	3.40 à 6.00	
John Robertson & Sons, Ltd. (7)	La cse	
Denis Mounie et Cie	11.50	
Clouret & Co.	10.50	

Au gall.		
Balzac, à preuve	4.90	
Jules Robin & Cie. (4)	La cse	
Quarts.	9.50	
24 Flasks.	10.00	
Sazerac de Forge & Fils (9)	La cse	
Quarts.	9.50	
Flasks.	10.25	
Au gallon.	4.25	

EAUX

Apenta Hungarian, Aparient (5)	La cse	
25 Quarts	6.25	
50 Pints	9.50	
Sparkling Splits	5.50	
Apollinaris (5)	La cse	
50 Quarts.	7.50	
100 Pints.	10.50	
100 Splits.	8.50	

S. Birch & Co. (14)	La cse	
Ginger Ale	Bombays	1.35
Ginger Ale	Splits	0.90
Soda	Bombays	1.25
Soda	Splits	0.90

Cantrell & Cochrane (4)	La doz	
Belfast Ginger Ale.	1.40	
Club Soda.	1.40	
Seltzer.	1.40	
Potass Water.	1.40	

Gal.		
Dry Imperial Ginger Ale	1.50	
Hiawatha (2)	La cse	
Naturelle, 1-2 gals.	12s	4.75
Naturelle, 1-4 gals.	50s	7.50
Gazeuse	qts.	50s 7.50
Gazeuse	pts.	100s 19.50
Gazeuse	splits	100s 8.50

Libertyville Crystal Spring (1)	La cse	
Quarts, 50 Bout.	6.00	
Pints, 100 Bout.	8.00	
Splits, 100 Bout.	7.00	

Schweppe's, de Londres (12)	La doz.	
Soda Water Co. Cylindres, pour 2.	1.25	
Soda Water, Bombays.	pour 3.	1.50
Soda Water, Splits.	pour 1.	1.10
Dry Ginger Ale Champagne, qts.	1.35	
Dry Ginger Ale Champagne, splits	1.10	
Seltzer.	1.40	
Potass Water.	1.40	

St-Galmier (3)	La cse	
Source Badolt.	6.00	
Vichy (2)	La cse	
La Capitale, 50 B.	7.50	
La Sanitas, 50 B.	8.00	
La Sanitas, 100 B., pts.	9.50	
La Sanitas, 100 B. splits	7.50	

Vichy (3)	La cse	
Célestins, Grande Grille, Hôpital, Hauterive.	10.00	
Vichy St-Yorre (14)	La cse	
Source St-George.	8.00	
Bassin de Vichy (1)	La cse	
Source St-Louis	8.00	

EXTRAITS DE VIANDE

Boeuf Fluide (2)	La cse	
Vita Fluid Beef, 1 oz., cse 2 doz.	8.20	
Vita Fluid Beef, 2 oz., cse 1 doz.	3.00	
Vita Fluid Beef, 4 oz., cse 1 doz.	4.50	

Vita Fluid Beef, -20 oz., cse 1 doz.	4.75
Vita Fluid Beef, 20 oz., cse 1 doz.	9.00

GINS

Van Baarle & Zoon (7) La cse
(Drawbridge Brand).

Caisnes rouges, 15s.	11.75
Caisnes vertes, 12s	6.25
Caisnes violettes, 24s. (2 gals.)	7.25
En Fûts, à preuve, gallon	3.50

Blankenheym & Nolet (14) La cse

Marque 'Clef', C'ses Rouges	10.50
Marque 'Clef', C'ses Vertes	5.00
Marque 'Clef', C'ses Violettes	5.00
En cruchons	10.50
Au gallon de 3.00 à 3.25	

John de Kuyper & Son (4) La cse

Caisnes Rouges15s.	11.75
Caisnes Vertes.12s.	6.25
Caisnes Violettes.24c.	5.50
Au gallon	3.15 à 3.30

P. Hoppe, "Night Cap" (1) La cse

Rouges	10.50
Jaunes.	11.00
Vertes	5.00
Bleues	5.50
Violettes.	2.50
Au gallon	3.05 3.25

P. Hoppe, "Imperial" (1) La cse

Rouges.	10.50
Vertes	5.00
Violettes	2.50

Melchers, de Berthierville (3) La cse

Croix Rouge. Caisnes Rouges.	11.25
Croix Rouge. Caisnes Vertes.	5.85
Croix Rouge. Caisnes Violettes.	5.00

J. J. Melchers (3) La cse

Honey Suckle, Cruch verre	9.00
Honey Suckle, Cruch pierre	9.00

Netherland's Steam Disty. Co. (6) La cse

Kiderlen's "Croix d'honneur".		
Caisnes Rouges.	11.25	
Caisnes Vertes.	5.85	
Caisnes Violettes.	5.25	
Cruchons verre—12s 3 gals.	11.75	
Cruchons verre—24s 3 gals.	12.75	
Cruchons verre—12s 5 gals.	17.50	
Au gallon.	3.00	

A. C. A. Nolet, Schiedam (5) La cse

Caisnes Rouges.	10.75
Caisnes Vertes.	6.00

Old John (2) La cse

Caisnes Rouges	15s	9.75
Caisnes Vertes	12s	5.25
Caisnes Pony	24s	4.50

Pollen & Zoon (2) La cse

Cruchons, Verre, 1-3 g.	24s	12.00
Cruchons, Verre, 1-4 g.	12s	10.00
Cruchons, Verre, 1-2 g.	12s	16.50
Caisse rouge, flacons blancs 16s	13.00	
Caisse verte, flacons blancs 12s	6.75	
Caisse violette, flacons blancs 24s	6.00	

John Robertson & Son, London.

GRAVES SEC

Adet Seward & Co., Bordeaux (7)		
VD Graves, par cse de Qts.	6.50	
Pints, \$1.00 par caisse extra		

HOCKS

Frederick Krote (14)	qts.	pts.
Sparkling White	16.00	17.00
Sparkling Red	18.00	19.00

LAGERS

F. Jacobs & Co. (2)	qts.	pts.
Pilsner German	2.50	1.60
Castle Brand		1.35
Miller Brewing Co. (2)	Le Bri.	
Marque "High Life", 10 doz.	13.00	
Marque "Buffet", 10 doz.	13.00	

Malt Extract, 8 doz.	15.60
------------------------------	-------

"Edelweiss" Lager.	
The Peter Schoenhofen Brewing Co., Chicago. (7)	
Brl. de 10 doz. Pts	14.00
Blatz Brewing Co. (5)	
Export	12.50

LIQUEURS FRANCAISES

Bénédictine (12)	qts.	pts.
12 litres.	20.00	21.00

Blankenheym & Nolet (14) qts. pts.

Anisette	12.00	
Curaçao	12.00	
Kirsch, forêt noire	12.00	

Briand & Jaquet (1) La cse

Cherry Whiskey	7.50
Blackberry Brandy	7.50
Apricot Brandy	10.00
Peach Brandy	10.00
Strawberry Brandy	10.00
Sirup de Gomme	7.00
Kummel	9.00
Anisette	9.00
Cherry Brandy	7.50
Crème de Menthe Verte	9.00
Crème de Menthe Blanche	9.00
Crème de Cassis	9.00
Curaçao Orange	9.00
Sirup de Grenadine	7.00
Maraschino	9.00

Marie Brizard & Roger (12) La cse

Anisette.	13.50
Curaçao, Orange ou Blanc.	12.50
Marasquin.	13.00
Kummel, Superfin.	12.00
Kummel Crystallisé.	12.50
Green Peppermint.	13.00
Crème de Menthe, Blanche.	13.00
Cherry Cordial	12.50
Cherry Brandy	12.50
Blackberry Brandy	12.50
Kirsch.	11.00
Bitter Triple.	12.00
Liqueurs assorties.	13.00
Crème de Menthe Verte.	13.00
Crème de Moka.	13.00
Crème de Cassis	13.00
Crème de Noyau	13.00
Eau-de-vie de Dantzik.	13.00
Orange Bitters.	9.50
Punch au Kirsh.	11.00
Peach Brandy	16.90

Chartreuse St-Denis (2)	qts.	pts.
Verte	10.50	11.50
Jaune	10.50	11.50

Delizy & Dolstan (3) qts. pts.

Curaçao	12.00	
Marasquin	12.00	
Kummel	12.00	
Liqueur jaune	15.00	6.00
Liqueur verte	16.00	17.00

Alex Droz & Cie (12) qts. pts.

Crème Cacao-Chouva.	16.00	17.00
Nelson Dupoy (14)	qts.	pts.
Maraschino	13.00	
Grenadine.	8.50	

Frémy Fils (12) qts. pts.

Cherry Whiskey, [Chesky]	16.00	17.00
Orange Whiskey.	14.00	

P. Garnier, Enghien (2) qts. pts.

Liqueurs d'Or	19.00	20.00
Marasquin	11.00	13.50
Blidah. Liq. de Mandarine	19.00	
Crème de Menthe verte	12.50	
Crème de Menthe blanche.	12.50	
Abricotine	19.00	
Pousse Café	12.50	
Monastine	20.00	22.00
Curaçao Rouge Sec	12.50	
Curaçao blanc très sec.	15.00	
Fine Orange Crucheons	25.00	30.00
Fine Anis Crucheons	25.00	30.00

BRANDY

**3
Star**

Le nom prouve la qualité.
Chaque bouteille
est garantie avoir plus de
12 ans d'âge.

DE HENNESSY

High Wines et Alcool

☞ Un esprit pur, neutre, incolore — vieilli pendant 2 ans dans des entrepôts de douane — et garanti par le Gouvernement.

**E. W.
Parker,**

Montréal.

Gillespies & Co.,
Seuls Agents. Montréal.

Liqueurs Assorties, cse 48			
1/2 bouteilles	21.00		
Peter Heering (15) La cse			
Cherry Brandy	13.00		
Jules Lamothe (14) qts. pts.			
Cherry Whiskey	9.00		
F. Lemonde & Cie (13) Lacse			
Blackberry Brandy	7.50		
Cherry Brandy	7.50		
Cherry Whiskey	7.50		
Crème de Menthe A.	8.30		
Crème de Menthe O. A.	7.00		
Crème de Citron	5.00		
Grenadine (Litre)	6.50		
Grenadine (Bout. Fantaisie)	6.00		
Grenadine (Bout. Sauternes)	5.25		
Crème de Cacao	10.00		
Crème de Vanille	10.00		
Crème de Noyau	10.00		
Fine Prunelle A.	12.00		
Fine Prunelle A. A.	10.00		
Anisette	10.00		
Liq. Cathédrale (Chartreuse)	10.00		
Curacao (Cruchon 1 litre)	12.00		
Curacao (Cruchon 1-2 litre)	13.00		
Curacao (Bout. Qrt.)	9.00		
Crème de Cassis	10.00		
Pas pour rire	10.00		
N'importe quoi, fantaisie	9.00		
N'importe quoi	8.50		
Levert & Schudel (14) qts. pts.			
Crème de Menthe	12.00		
Curacao	12.00		
Maraschino	13.00		
Sirup de Grenadine	8.50		
Crème de Cacao	13.00		
Kummel Doppelt	13.00		
" Cristallisé	13.00		
" Extra Sec	13.00		
Melrose Drover Ltd (3) La cse			
Cherry Whiskey	11.00		
Frédéric Mugnier (3) qts. pts.			
Crème de Menthe Verte	11.00		
Cherry Brandy	11.00		
Cacao l'Hara à la Vanille	12.50		
Kirsch ***	11.00		
Prunelle de Bourgogne	12.50		
Crème de Framboises	12.25		
Fine Bourgogne, 12 lit.	20.00		
Crème de Cassis	11.00		
Fine Bernard	15.00		
Grenadine	8.50		
Anisette	11.00		
Kumel	12.00		
H. Odewahn (14) qts. pts.			
Cherry Brandy	12.00		
Tournel & Fleury (2) qts. pts.			
Anisette	8.00		
Cherry Brandy	8.00		
Cherry Whiskey	8.00		
Crème de Menthe	8.00		
Crème de Cacao	8.00		
Crème de Cassis	8.00		
Curacao	8.00		
Kirsch	8.00		
Kummel	8.00		
Sirup Grenadine	6.00		
Willson (14) qts. pts.			
Blackberry Brandy	9.00		
Hungarian Blackberry Brandy	7.00		
Wallace Cherry Brandy	9.00		

MADERE

Blandy Bros. (2) qts. pts			
Very Superior	8.50	9.50	
Special Selected	10.50	11.50	
London Particular	13.00		
Cossart, Gordon & Co. (5)			
Au gallon	2.50 à 9.00		
London Style	La cse	10.00	
Rutherford & Browne (15)			
Au gallon	de 2.50 @	10.00	

MALAGA

Blandy Bros. (2) La cse			
Etiquette Bleu — pâle-doux	7.50		
Etiquette Blanc — pâle	10.00		

MOSELLE

Deinhard & Co. (4) qts. pts.			
Brauenberger	9.00	10.00	
Piesporter	10.00	11.00	
Berncasteler Doctor	15.00	16.00	
Crown Sparkling	18.50	20.00	
Nonpareil Sparkling	24.50	26.00	
Kock, Lauteren & Co. (12) qts. pts.			
Zeltinger	9.00	10.00	
Brauenberg	12.00	13.00	
Pisport	13.50	14.50	
Scharzberg — 1895	18.00		
Sparkling Moselle	20.00	21.50	
Frédéric Krote (14) qts. pts.			
Sparkling	15.00	16.00	
Johann Schlitz (3) qts. pts.			
Winneger	6.00	7.00	
Braunberger	8.50	9.50	
Sparkling	17.00	18.00	
Hocheimer	17.00	18.00	
Cabinet	23.00	25.00	
P. J. Valckenberg, Ltd. (6) qts. pts.			
Piesporter	8.50	9.50	
Zeltinger	9.00	10.00	
Braunberger	15.00	16.00	
Berncastler Doctor	16.50	17.50	

OLD TOM & DRY GINS

Boords (9) La cse			
Old Tom	7.25		
London Dry	7.25		
Booth (4) La cse			
London Dry	8.00		
Old Tom	8.00		
Burnett (15) La cse			
London Dry	7.50		
Old Tom	7.50		
Club (3) La cse			
Old Tom	6.50		
Old Tom au gallon	3.00		
Cold & Co. (1) La cse			
Sloe Gin	Qts. 10.00		
Marque Beaver	Qts. 6.00		
Marque Beaver	Pts. 7.00		
London Dry	Qts. 6.25		
London Dry	Pts. 7.25		
Colonial (3) La cse			
London Dry	6.50		
Girling Bros. (14)			
Sloe Gin	12.00		
Gordon (12) La cse			
London Dry	7.50		
Old Tom	7.50		
Sloe Gin	9.25		
Greenless & Co. (14) La cse			
Old Tom	6.50		
London Dry	6.50		
Au gallon	2.50 à 3.00		
Hill's & Underwood (6) La cse			
London Dry	7.50		
Old Tom	7.50		
Imperial Wine Co. (6) La cse			
London Dry	6.50		
Old Tom	6.50		
F. Lemonde & Cie (13) La cse			
Sloe Gin	10.00		
Sloe Gin	8.50		
J. W. Nicholson & Co. (5) La cse			
Old Tom	7.75		
London Dry	7.75		
Sloe	12.25		
G. Pims & Co. (2) La cse			
Quarts	7.50		
John Robertson & Son, Ltd. (7) La cse			
(Centurian Brand)			
Old Tom	8.00		
London Dry	8.00		
Sloe	11.00		
Wilson (14) La cse			
Royal Crown Old Tom	6.50		
Au gallon	2.00 @	3.00	

OPORTO

Blandy Bros. (2) La cse			
Invalid's Special	12.00		
Good Fruity	7.50		
Stormont, Tait & Co. La cse			
★	6.00		
★★	7.00		
★★★	8.00		

Discovery	9.50		
House of Lords	13.00		
J. W. Burmester (14) La cse			
Royal	5.00		
Crusado	6.00		
Rich Douro	9.00		
Toreador	12.00		
Pinhao	18.00		
Emperor	21.00		
White Port	12.00		
Old Crusted	12.00		
Royal Blue Label	18.00		

Au gall.

Diamond T.	2.50 à 2.60		
Two Grapes	2.75 à 2.85		
Three Grapes	3.00 à 3.10		
Four Diamonds	3.35 à 3.50		
Four Grapes	3.60 à 3.75		
Three Crowns	4.60 à 4.75		
J. M. Caselles y Tarrats (3)			
Au gallon	1.00 à 1.50		
Cockburn, Smithes & Co. (4)			
Tawny	La cse. 16.00		
Au gallon	2.75 @	7.00	
Croft & Co. (6)			
Au gallon	2.40 @	7.50	
A la caisse	7.00 @	24.00	
DeLaforce, Sons & Co. (15) La cse			
Antique	8.00		
Trocadero	9.00		
Royal Palace	16.50		
Au gallon	2.50 à 15.00		
Feuerheerd Bros. & Co. (7) La cse			
Pioneer	13.00		
Commendador	17.00		
Au gallon	\$2.75 à \$	9.00	
Garcia Hijos (2) La cse			
Old Tawny	8.50		
Gulmaraens & Co. (6)			
Invalid's Reserve	La cse. 7.50		
Au gallon	2.25 @	5.50	
Hunt, Roope, Teage & Co. (9)			
Au gallon	2.00 @	5.50	
Oliva Morez y Ca. (3) La cse			
Old Tawny	5.50		
Mackenzie & Co. Ltd. (12)			
Au gallon	2.50 @	10.00	
A. Rizat et Cie (2) La cse			
Medal Port No 1	16.00		
Medal Port No 2	13.00		
Favorita Oporto	8.00		
Au gallon	1.50 @	6.50	
Sandeman & Co. (12) La cse			
Superior Old	12.00		
"Club"	18.00		
"1890"	30.00		
Au gallon	2.50 @	15.00	
T. G. Sandeman & Sons (5)			
Au gallon	2.75 @	9.00	
Castro & Co. (5)			
One Seal	4.00		
Three Seals	5.00		
Taylor, Fladgale & Yeatman (20) La cse			
Tronco Port	15.00		
Manual Tosta (2) La cse			
T. Ventura & Co. (2)	4.50		
Verdi & Cie (2)	3.50		
E. Yzaguirre (5) Le Gal.			
Three Grapes	1.50		
Extra Fine Old Port "SSS"	10.00		

PORTER ANGLAIS

Guinness (3) qts. pts.			
Read Bros. "Dog Head"	2.60	1.65	
Guinness' (14)	qts. pts.		
Monkey Brand	2.50	1.60	
Monkey Brand Nips	1.15		
Guinness' (4) qts. pts.			
E. & J. Burke, bottling	2.60	1.65	
Guinness' (2) qts. pts. splits			
Daukes' & Co.	2.50	1.55	1.25
Castle Brand, Stone bottles			1.65
W. E. Johnson & Co. (13) qts. pts.			
Marque Compass	2.55	1.65	

WHISKY "SPECIAL SELECTED"

DE CORBY

Le Meilleur au Monde. Pourquoi ?

- 1°—Parce que notre réputation, notre expérience et notre succès en affaires sont la garantie positive de la qualité de nos produits.
- 2°—Parce qu'il n'existe aucune distillerie dans le monde entier où la rectification des alcools se fait avec plus de propreté et de surveillance, en vue d'obtenir un produit fin, délicat ne contenant que le bouquet de la meilleure distillation.
- 3°—Parce qu'en offrant ce "CORBY'S SPECIAL SELECTED" aux connaisseurs dont s'honore notre vaste clientèle, nous mettons en jeu avec orgueil et conviction notre nom, notre réputation et l'expérience d'un demi-siècle.

H. CORBY DISTILLERY CO., Limited.

Etablis à Corbyville en 1859

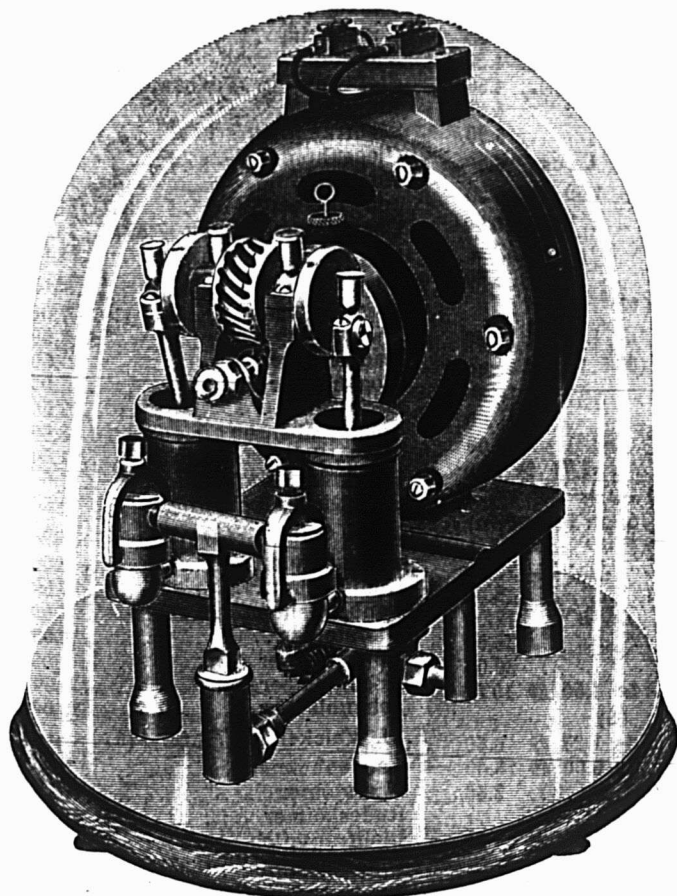

Enregistrée le 22 mars 1909

Bureau à Montréal : 327, rue Craig Ouest.

Pompe à air "YANKEE"

Electrique, Automatique,
 ——— Perfectionnée ———
 Pour tirer l'Ale et la Bière.

Construction simple. On peut parfaitement s'y fier, entièrement garantie. Presque silencieuse, pas de vibration. Pas de poulies ou de courroies qui se dérangent. Très facile à installer, et meilleur marché à opérer que la pompe à eau. De belle apparence, c'est une attraction pour votre bar.

Demandez une circulaire, et le catalogue de 200 pages de Fournitures de Bar.

Hamilton Brass M^fg. Co., Ltd.

HAMILTON, Ont.

Machen & Co. (6)		
Marque Pelican	2.50	1.60
Machen & Hudson's "Beaver Brand" (7)		
Quarts		2.60
Pints		1.65
Splits		1.20

RHUMS

Bolvin, Wilson & Cie (3)	qts.	pts.
Black Joe	8.00	9.00
No 7	7.00	8.00
Marie Brizard & Roger (12)	qts.	pts.
Ste-Croix	12.00	
P. S. Clément	11.00	
Jamaïque au gallon	5.00	
E. & J. Burke (4)	qts.	pts.
Jamaïque	9.50	
St-Bonnet, Fils Aîné	qts.	pts.
Falkland Rhum	7.50	8.50
Dandicolle & Gaudin (1)	qts.	pts.
Lion	9.00	10.00
Sambo	7.50	8.25
Tiger	8.00	9.50
Tom & Topsey	7.50	8.50
Evariste Dupont (13)	La cse	
Rhum St. James	11.00	
Edward Hobson Jamaica (13)	La cse	
Rhum (Red Seal) Litre	13.00	
Rhum (Red Seal) Fléks	11.00	
H. G. Kewney & Co. (5)	qts.	pts.
Old London Dock—1 Etoile	7.75	
Old London Dock—3 Etoiles	8.75	
Mendoza & Cie (2)	qts.	5.00
Navy Reserve (6)	qts.	pts.
Jamaïque	9.00	
John Robertson & Son, Ltd. (7)	La cse	
(Centurian Brand)		
Jamaïque Rum	10.50	
Rhum au gallon, proof	4.10	
Rhum au gallon, 33 over proof	5.50	
J. B. Sherriff & Co. Ltd. (9)		
Marque "Bell"	9.00	
Marque "Bell", 36 o. p. au gallon	5.00	
Marque "Blue Star", 36 o. p. au gallon	4.85	
St-Jean (2) 12 h.	12.50	
J. W. Turner & Cie (2)	La cse	
Quarts	7.00	
Pints	8.00	
½ Pints	9.00	

SAUTERNES

Barton & Guestier (4)	qts.	pts.
Haut Sauternes	12.50	13.50
Graves	6.00	7.00
Barsac	8.75	9.75
Château Yquem	24.00	25.00
J. Calvet & Cie (6)	qts.	pts.
Graves	5.25	6.25
Sauternes	5.50	6.50
Haut Sauternes	11.50	12.50
J. Dutrenit & Cie (14)	qts.	pts.
Graves	4.50	5.50
Sauternes	5.50	6.50
Barsac	6.00	7.00
Haut Sauternes	8.00	9.00
Château Yquem	15.50	16.50
Faure Frères (3)	qts.	pts.
Sauterne	4.00	5.00
Sauterne	5.00	6.00
Haut Sauterne	8.00	9.00
Château Barsac	6.50	7.50
Château Yquem	15.00	16.00
L. Gaudin & Cie (1)	qts.	pts.
Ordinaire	5.00	6.00
Haut Sauternes	8.00	9.00
Nathaniel Johnston & Fils (12)	qts.	pts.
Barsac	6.00	7.00
Sauternes	6.00	7.00
Graves	6.00	7.00
Haut Sauternes	11.50	12.50
Château Yquem	20.00	21.00

A. Lalande & Cie (5)	qts.	pts.
1890 Graves	4.80	5.80
1888 Barsac	5.20	6.20
Lecompte & Morel (2)	2.75	3.25
Vigneau & Cambours (2)	qts.	pts.
Sauternes	3.50	4.50
Graves	4.00	5.00
Barsac	4.50	5.50
Haut Sauternes	5.00	6.00
Château Yquem	18.00	19.00
Gustave Vignerot (1)	3.00	4.00

SHERRIES

J. M. Caselais y Tarrats (3)		
Au gallon	1.00	à 1.50
Richard Davies (9)		
Au gallon	1.50	⑦ 5.00
Diez Hermanos (2)	La cse	
Cordon Azul	18.00	
Cordon Rojo	14.00	
Favonto	12.50	
Cordon Verde	10.00	
Pedro Domocq (5) au gallon	1.25	⑧ 9.00
"Delicate Old Pale"	10.00	
D. Goni Feuerheerd (7)	La cse	
Emperador	17.00	
Corona	13.50	
Au gallon	3.00	à 9.00
Manuel Gamboa Ramirez (6)		
Au gallon	1.25	⑧ 4.50
A la caisse	4.50	⑧ 12.00
Jose Gomez (2)	La cse	8.50
Gonzalez & Byass (14)	La cse	
Cristina Dry	10.00	
Idolo Seco	12.00	
	Au gal	
Pendon	2.00	
Claro	2.50	
Giralda	3.00	
Old Brown	3.25	
Fino	3.75	
Amontillado	4.00	
Vino de Pasto	4.00	
Oloroso	4.25	
Las Torres	4.50	
Victorioso	5.50	
Jubilee	6.90	
P. Juanito & Co. (2)	La cse	6.50
M. Misa (4) au gallon	1.50	⑧ 6.00
Liebfraumilch	14.50	15.50
Oliva Morez y Ca. (3)	La cse	
Golden Sherry	6.50	
Mackenzie & Co. Ltd. (12)		
Au gallon	1.50	⑧ 10.00
Robertson Bros. & Co. (3)	La cse	
Amontillado	16.00	
Manzanilla	13.00	
Oloroso	8.00	
Au gallon	1.75	⑧ 7.50
Sanchez Hermanos (2)	La cse	4.50
Sanderman Buck & Co. (Julian Pémarlin)	(12)	La cse
Pale Dry	12.00	
Montilla Fino, very dry	12.00	
"Club"	18.00	
Selected Old	36.00	
"Jubilee"	50.00	
Au gallon	de 1.50	⑧ 10.00
A. R. Valdespino & Co. (6)		
Au gallon	de 1.25	⑧ 6.50
A la caisse	de 5.00	⑧ 15.00
Véridi & Cie (2)	3.50	
B. Vergara (9)		
Au gallon	1.50	⑧ 4.50

SPARKLING SAUMUR

Ackerman-Laurance (15)	qts.	pts.
"Dry-Royal"	15.75	16.75
½ pts. paniers 1 doz ; paquets de 4 paniers		18.00

TARRAGONES

Darichez M. (4) au gallon	1.00	à 3.00
---------------------------	------	--------

VERMOUTH

Cazalis & Pratt (2)	La cse	
Soleil	6.25	
Dollin & Cie (2)	qts.	pts.
Français	11.00	15.00
Chamberizette à la fraise	8.00	
Cte Chazalotte & Co. (3)	7.00	
Fil, Ferrero Ricardo (2)	La cse	
Italien		
F. Lemonde & Cie (13)	La cse	
Français	6.00	
E. Martinazzi & Co. (Italien) (1)	6.50	
Noilly, Prat & Co. (12)	7.00	
Frend Ballor & Co. (Italien) (9)	6.75	

VIN DE GINGEMBRE

Bolvin, Wilson & Cie (3)	La cse	
Quarts	4.50	
Au gallon	1.20	
Cold & Co. (1)	qts.	4.75
Au gallon	0.85	à 1.25
Maison Fournier-Fournier (13)		
Quarts	4.00	
Au gallon	0.85	à 1.00

VIN DU RHIN

Deinhard & Co. (4)	qts.	pts.
Laubenheim	7.00	8.00
Nierstein	8.50	9.50
Rudesheim	15.50	16.50
Liebfraumilch	17.00	18.00
Hockheim	18.00	19.00
Marcobrunn	21.50	
Johannesberg	25.00	
Pinwein [cruchons]	11.00	12.00
Sparkling Hock	17.50	19.00
Rock, Lauteren & Co. (12)	qts.	pts.
Laubenheim	7.00	8.00
Bodenheim	7.50	8.50
Nierstein	8.50	9.50
Steinwein in Boxbeutel	11.00	
Rudesheim	15.00	16.00
Liebfraumilch	15.00	16.00
Giesenheim	16.00	17.00
Hochem	18.00	19.00
Jonannisberg	21.00	22.00
Claus Johannisberg—1893	30.00	
Sparkling Hock	18.00	19.50
Frederick Krote (14)	qts.	pts.
Laubenheimer	7.00	8.00
Niersteiner	7.50	8.50
Rudesheimer	11.50	12.50
Hochheimer	11.00	12.00
Steinwein	13.50	14.50
Johannisberger	18.00	19.00
Royal Scharzberg	21.50	22.50
Sparkling Hock, blanc	17.00	18.00
Sparkling Hock, rouge	19.50	20.50
Johann Schlitz (3)	qts.	pts.
Bodenheimer	6.00	
Hohnheimer	6.50	
Laubenheimer	7.00	
Niersteiner	8.00	
Oppenheimer	9.00	
Hochheimberg	9.50	
Johannisberg	15.00	
F. J. Valckenberg, Ltd. (6)	qts.	pts.
Laubenheimer	7.50	8.50
Niersteiner	9.00	10.00
Rudesheimer	12.50	13.50
Liebfraumilch—1893	18.50	19.50
Johannisberger—1893	25.00	26.00

VINS TONIQUES

Castro (5)	La cse	
1 Seal port	5.00	
3 Seal port	6.00	

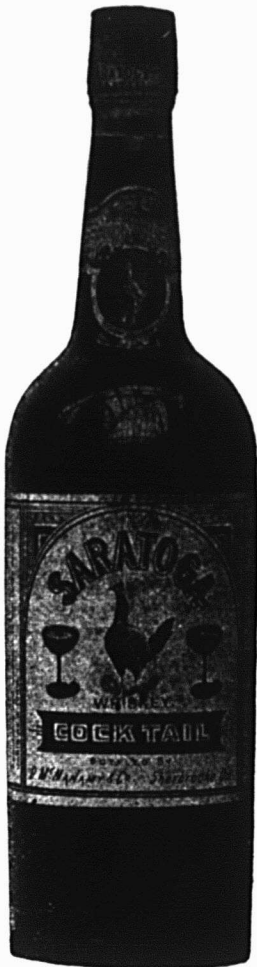

AVEZ - VOUS
ESSAYÉ LES

Cocktails Saratoga

"MANHATTAN,"
"CLUB WHISKY,"
"BRANDY,"
"HOLLAND."

Les seuls Cocktails de ces marques
faits au Canada.

En vente chez tous les marchands
de Liqueurs en gros.

Escomptes spéciaux aux
maisons de gros.

Agents pour la Puissance.

D. McManamy & Co.
Inc.

Marchands de Liqueurs en Gros.
SHERBROOKE, Qué.

LE PLUS VIEUX! LE PLUS PUR! LE MEILLEUR!

SANDY MACDONALD
(LIQUEUR SPECIALE)
SCOTCH WHISKY

Distillé et embouteillé *exclusivement* par
MM. Alexander & Macdonald, de Leith,
Ecosse, et garanti par eux comme ayant
VIEILLI durant *dix ans* avant d'être em-
bouteillé. ¶ Le savant Chimiste, Granville
H. Sharpe, F. C. S., ex-directeur du Collège
de Chimie de Liverpool, loue le Sandy Mac-
donald comme étant un *stimulant supérieur*
sur lequel on peut toujours compter. ¶ Nous
devons ajouter que le verdict des savants co-
incide avec celui du *public Canadien*, car bien
que ce Scotch ne soit sur ce marché que de-
puis quelques mois, il est déjà en vente dans
tous les principaux hôtels et bars de ce pays,
ayant actuellement *une plus grande vogue*
que toute autre marque de Scotch à la même
époque de son existence sur le marché Cana-
dien. ¶ Il est *supérieur* à bien des Scotchs
vendus à des prix beaucoup plus élevés.

LAWRENCE A. WILSON CIE LIMITEE
Agents pour le Canada, Montréal



Cette Marque Célèbre
Mise en

Pintes, Chopines, $\frac{1}{2}$ Chopines et Flasks "Book"

EST EN VENTE DANS LE MONDE ENTIER

C'est la Quintessence même du
Seigle et du Blé d'Inde mélangés.

FABRIQUE PAR

J. P. WISER & SONS, LIMITED
Prescott Ontario.

"NEW-YORK." "CANADA"

Dubonnet (1)	La case	10.00
Litres		9.0t
Red-Heart (15)		10.00
Vin Mariani (14)		7.25
Vin St-Martin (13)		8.50
Vin St-Michel (3)		8.50
Wilson's Invalid's Port (14)		

WHISKEYS AMERICAINS

Cook & Bernheimer (14)	La case	
Bourbon Gold Lion		10.00
Old Valley	qts.	11.50
Old Valley	1-2 flasks	16.00

WHISKEYS CANADIENS

Owl Brand Rye (1)	La case	
Screw top, 16 flasks		6.25
Screw top, 24 flasks		6.50
Screw top, 48 flasks		7.50
Glass stop, 24 flasks		6.75
Glass stop, 48 flasks		7.75
Perfection Brand Rye (1)	La case	
Amber	12 qts.	5.25
Glass stop, 32 flasks	Amber	6.00
Rock & Rye	12 qts.	7.00
Rock & Rye	24 flks	8.00

Parker's (9) High Wines 50 o. p.	gal.	
En quarts		4.25
En 1-2 quarts		4.30
Quantités moindres		4.35
Parker's (9) Alcool 65 o. p.	gal.	
En quarts		4.70
En 1-2 quarts		4.75
Quantités moindres		4.80

High Wines 50 o. p. marque "Caribou"	gal.	
En quarts		4.25
En 1-2 quarts		4.30
Quantités moindres		4.35
Alcool 65 o. p. marque "Caribou"	gal.	
En quarts		4.70
En 1-2 quarts		4.75
Quantités moindres		4.80

Jos. E. Seagram (16)	La case	
"Star" Rye	qts.	
"Star" Rye	Flasks, 32s.	
"Star" Rye	Flasks, 64s.	
White Wheat	qts.	
White Wheat	Flasks, 32s.	
No. "83" Rye	qts.	
No. "83" Rye	Flasks, 16s.	

Hiram Walker & Sons (5) (8)	La case	
Canadian Club, 5 years old, qts.		10.00
Canadian Club	16s. Flasks,	10.50
Canadian Club	32s. Flasks,	11.00
Imperial	qts.	7.75
Imperial	16s. Flasks	8.25
Imperial	32s. Flasks	8.50

Canadian Club—5 years old	au gal.	4.00
Imperial		3.05
Rye, 25 U. P.		2.30
Malt, 25 U. P.		2.30

Wilson (14)	La case	
Empire Rye	qts.	8.00
Empire Rye	flasks.	9.00
Empire Rye	1/2 flasks.	10.00
Empire Rye	32 flasks	8.00
Liquid Sunshine	qts.	6.00
Liquid Sunshine	Flasks	7.00
Liquid Sunshine	1-2 Flasks	8.00
Liquid Sunshine	32 Flasks	7.00
Etoffe du Pays	qts.	5.25
Moonlight	qts.	6.00
Moonlight	Flasks 16s.	6.50
Moonlight	Flasks 32s.	7.00
Moonlight	Flasks 36s.	7.25
Moonlight	Flasks 64s.	8.00

J. P. Wiser & Sons, Ltd. (17)	La case	
Recreation	La case	
12 Bout. Rondes	qts.	6.00
12 Flks.	Imp. qts.	7.00
16 Flks.	Imp. pts.	5.50

32 Flks.	Imp. 1/2 qts.	6.00
36 Flks.	Travelers	6.00
Canada Whiskey	La case	
12 Bout. Rondes	qts.	7.00
20 Flks.	Imp. pts.	8.50
32 Flks.	Imp. 1/2 pts.	8.00
60 Flks.	Imp. 1/2 pts.	8.00
Red Letter	La case	
12 Bout. Rondes	qts.	8.00
Whiskey Clair	La case	
12 Bout. Rondes	qts.	5.00

WHISKEY ECOSSAIS

James Ainslie & Co. (1)	1 case 5 cses	
Ainslie Liqueur		13.00
Ainslie Special Liqueur		16.00
Ainslie All Malt Liqueur		15.00
O'Gilvie, quarts.		7.00 6.75
O'Gilvie, 24 flasks		7.75 7.50
O'Gilvie, Imperial quarts.		9.50
Ainslie, Yellow label		9.00
Ainslie, Ord. flasks.		10.25
Ainslie, Imperial quarts		13.50
Ainslie, Special.		10.50
Ainslie, Extra Special.		12.50
Ainslie, Clynelish [Smoky].		13.00

Big Ben (1)	1 se 5 cses	
Quarts [10 years old]		11.00 10.75
Bulloch, Lade & Co. (4)	La case	
Loch Katrine	qts.	7.50
Loch Katrine	32 Flasks	9.50
Loch Katrine, Imp. Qt. Flasks		11.00
Special White Label		9.50
Extra Special Gold Label		11.00
Brae Mar Special (14)	La case	
Quarts		8.00
Flasks		9.90
1-2 Flasks		10.00
32 Flasks		9.00

Bruce, Wallace & Co. (14)	La case	
Five Crowns.		
Imperial quarts		10.50
Reputed quarts		7.00
24 Flasks		8.00
48 Flasks		9.00
48 Flasks (10 oz.)		14.00

Burns, Leslie & Co. (14)	La case	
Glenell	qts.	6.00
Loch Carron (14)	La case	
Imperial quarts		10.00
Reputed quarts		6.50
24 Flasks		7.50
48 Flasks		8.50

Robt. Dale & Co. (2)	La case	
Quarts	12s	5.00
Peter Dawson (3)	La case	
Perfection		9.75
Special		10.50
Extra Special		9.50
Liqueur		12.25
Old Curio, 20 years old		15.00
Au gallon	4.00 @	7.00

John Dewar & Sons, Ltd. (15)	La case	
Dominion Blend	qts.	8.75
"Special"	qts.	9.25
Blue Label	qts.	9.75
Special Liqueur [W. Label]	qts.	12.50
Extra Special Liqueur	qts.	16.50
5 cses d'une sorte ou assorties, 25c la case en moins.		

Glenell (14)	La case	
Imperial quarts		9.50
Reputed quarts		6.00
24 Flasks		7.00
48 Flasks		8.00

Greenless Bros. (14)	La case	
King Edward VII... Ext. Sp. qts.		9.50
King Edward VII... Sp. Liq. qts.		12.00
Dunblain pure grain		8.75
Dunblain pure malt		8.75
Real Antique pure Highland		16.00

King Edward VII	4.75 à 5.00	Au gal.
V. O. Extra Sp.	4.00 à 4.50	
Wm. Hay, Fairman & Co. (5)	La case	
Hay's finest	Sq. qts.	7.75
Hay's old	Rd qts.	6.75
Hay's old	24 flasks	7.50
Hay's old	32 sq. flasks	7.50
Hay's old	Imp. qts. flasks	10.00
D. Heilbron (14)	La case	
Hillburn Blend	qts.	8.00
Hilburn Blend	Imp. qts.	11.00
Hilburn Blend	Imp. pts.	12.00
King's Liqueur, 10 years	qts.	10.00
King's Liqueur, 20 years	qts.	13.00
Au gallon	4.00 à 4.25	

John Hopkins & Co. (5)	La case	
"Old Mull" Blend		9.50
"Navy Liqueur" V. O. S.		12.00
Melrose, Drover & Co. (3)	Legal.	
1 étoile		4.00
2 étoiles		4.25
3 étoiles		4.50
4 étoiles		4.75
5 étoiles		5.00

A. Macmurdo & Co. (14)	La case	
Imperial quarts		8.50
Reputed quarts		6.50
24 Flasks		6.50
48 Flasks		7.50

Mitchell Bros. (2)	La case	
Mullmore 12 Btles	qts.	6.00
Mullmore 24s	pts.	7.50
Mullmore 48s	1/2 flasks.	9.00
Mullmore 12 Imp. Oval	qts.	10.00
Mullmore 24 Imp. Oval	pts.	10.50
Glen Ogle 12 Btles rdes	qts.	8.00
Heather Dew 12 Btles. rdes	qts.	8.00
Heather Dew	pts.	8.00
Heather Dew 12 Imp. Flks.	qts.	11.25
Heather Dew 10 oz. Flks.		12.00
Special Reserve 12 Btles. rdes.		9.00
Special Reserve Pts. 24s		10.00
Special Reserve Imp. Flks. 24s		11.75
Finest Old Scotch 12 Btles. rds.		12.50
Grey Beard Stone Jars.	4s	13.00
Grey Beard Stone Jars.	6s	10.00
E. S. L. Decanters		9.50
E. S. L.	qts.	9.50
White Star Liqueur	qts.	10.50

Old Scotch Proof		3.50
Heather Dew	3.45 à	4.00
Sepecial Res. Scotch Proof		4.00
Special Res.	3.50 à	4.50
Extra Spec. Liqueur	4.75 à	5.00

Wallace Moir (3)	La case	
Imperial Quarts		12.00
Alex. McArthur & Co. (3)	La case	
Quarts		7.50
Flasks		8.50
Imp. Quarts		11.00

Sandy McDonald (14)	La case	
Scotch 10 years old		9.50

James McNeil (1)	La case	
Imperial Oval	qts.	8.25
Quarts		6.25
Pints		7.00
24 flasks, Screw top		7.00
32 flasks, Screw top		7.50
48 1/2 flasks, Screw top		8.00
5 cses à la fois, 25c. en moins.		

Ian McPherson (6)	le gal	
Craigdhu	10 O. P.	4.00
Dhuloch	9 O. P.	4.10
Special Blend	8 O. P.	4.25
Special Blend	15 U. P.	3.75

Geo. Philipps & Co. (13)	1 case 5 cses	
Scotch (Mald. 'O'mist.)	9.50	9.00

Voici la Saison des Chaleurs !!!

¶ C'est le moment, pour le commerce, de s'approvisionner de ces excellentes boissons que l'on consomme en quantités énormes aux États-Unis comme au Canada, le

DUFFY'S APPLE JUICE

OU LE

DUFFY'S GRAPE JUICE

¶ Les breuvages populaires—non alcooliques—parfaitement stérilisés.

¶ LE DUFFY'S APPLE JUICE nettoie et tonifie l'organisme. C'est le pur jus de pommes fraîches et mûres. Il est rafraîchissant et hygiénique.

¶ LE DUFFY'S GRAPE JUICE est le pur jus de la grappe, non alcoolique, non stérilisé, possédant toute la saveur du fruit, dans toute sa fraîcheur—sans addition d'aucun conservateur chimique.

C'EST UNE BOISSON EXCELLENTE QUE L'ON PEUT SERVIR EN TOUTE CIRCONSTANCE ET QUE TOUT LE MONDE APPRÉCIERA—GRANDS ET PETITS, JEUNES ET VIEUX.

¶ Ne manquez pas la vente et demandez nos prix et cotations. Nous sommes à vos ordres pour toutes informations désirées : écrivez, téléphonez ou télégraphiez à nos frais.

LAPORTE, MARTIN & CIE LTÉE

Distributeurs Généraux

MONTREAL

J. P. McGillivray, Sons & Co. (13)	Imperial Quarts..	9.50	Old Irish 12 Btles. rdes .. Qts.	6.50
1 case 5 cases	Tammany (14)	qts. 8.75	Old Irish Pts. 24s	8.00
Scotch (Happy Moments)	John Walker & Sons (12)	La case	Old Irish Flasks 10 oz.	12.00
9.75 9.25	Kilmarnock...	10.00	Spec. Old Irish Imp. Pts. Flks.	11.75
John Robertson & Son, Ltd. (7) Legal.	Watson (20)	La case	Cruiskeen Lawn Stone Jars .. 4s	13.00
Droits payés	***	9.75	Cruiskeen Lawn Stone Jars .. 6s	10.90
No 1—Fine Old	No 10	11.00	Cruiskeen Lawn, Imp. Qts. Flks.	12.50
No 2—"Special"	Special Liqueur	16.00		
No 3—Old Highland	Wilson's (14)	La case		
No 4—Old Dundee	V. V. O. Quarts	8.00		
No 5—Old Private John	V. V. O. Flasks	9.00		
No 6—Liqueur	V V. O. 1-2 Flasks	10.00		
No 8—Dundee Finest				
6.50				
La case.				
Private Stock John Robertson				
12.50				
J. R. D. Spectal				
10.00				
Duncan McIntosh				
8.25				
Coleburn, Glenlivet, pure high-				
land malt				
12.50				
Robertson, Sanderson & Co. (6)				
"Glenleith" [8 years old]. la case.				
9.00				
"Glenleith" 5 O. P. le gal.				
4.75				
"Glenleith" 15 U. P. le gal.				
4.00				
'Grand Spécial				
9.00				
"Mountain Dew," full flavor. case.				
9.50				
La case				
"Mountain Dew," cruchons terre.				
8 Imp. qts. 12.00				
"Mountain Dew," cruchons terre,				
12 Imp. qts. 13.00				
"Mountain Dew," 4 O. P. le gal.				
4.75				
Special Liqueur .. [15 years old].				
12.50				
Old Private Stock, [20 years old].				
17.50				
James Saunders & Co. (6)				
La case				
Genuine House of Lords				
12.50				
J. B. Sherriff & Co. Ltd. (9)				
La case				
***				
9.25				
V. O. Islay..				
10.25				
Islay, 10 o. p. au gallon..				
4.25				
Islay V. O. preuve, au gallon..				
5.25				
Stuart, Campbell & Co. (3)				
La case				
Quarts..				
6.50				
Flasks				
7.50				
1/2 Flasks.....				
8.50				

—Clef à la liste précédente—

Pour trouver l'agent des marchandises cotées plus haut, voyez le numéro après le nom de la marchandise et comparez avec le numéro dans la liste suivante.

- | | | |
|----------------------------|-------------------------------------|-----------------------------------|
| 1. L. Chaput, Fils et Cie. | 7. John Robertson & Son, Ltd. | 15. J. M. Douglas & Co. |
| 2. Laporte, Martin et Cie. | 8. Hiram, Walker & Sons. | 16. Meagher, Bros. & Co., agents. |
| 3. Boivin, Wilson et Cie. | 9. Gillespies & Co. | 17. J. P. Wiser & Sons. |
| 4. John Hope & Co. | 12. Law, Young & Co. | 19. D. McManamy & Co. |
| 5. W. R. Wonham & Sons. | 13. Maison Fournier-Fournier, Ltée. | 20. Henry J. Chard & Co. |
| 6. S. B. Townsend & Co. | 14. L. A. Wilson Co., Ltd. | |

LE VIN EN CHINE

Près de Tsingtau, dans la province de Shantung, en Chine, principalement sur les coteaux sud des montagnes Laushan, on cultive la vigne en grande quantité; une variété ressemblant beaucoup au raisin Tokay de Californie est la plus commune. On y cultive aussi une espèce qui produit du raisin sucré et une autre nommée "Markobrunner," mais les raisins bleus et les raisins noirs sont inconnus dans la région. Les raisins sont expédiés à Shanghai et à d'autres villes pour l'usage de la table; mais aucun essai n'a été tenté pour en faire du vin.

Dans le district de Chefoo, dans le nord-est de la province de Shantung, on a étagé les collines environnant la ville de Chefoo et on y cultive un grand vigno-

ble depuis plusieurs années. On dit que l'on y fait du vin rouge, du vin blanc et du vin mousseux, mais aucun de ces vins n'a encore été mis sur le marché. Comme la fabrication du vin a lieu depuis dix ans, les fabricants en ont en mains une grande quantité, et on dit que ce vin sera offert en vente cette année. Il sera vendu en Chine uniquement et, étant donnée la somme dépensée dans cette industrie, le prix de ce vin sera probablement assez élevé. Le terrain montagneux près de Chefoo a été acheté par un riche Chinois et des ceps de vigne provenant des principaux pays d'Europe qui produisent de la vigne ont été plantés sous la surveillance d'un expert européen, qui est encore chargé de la culture des vignes et de la fabrication du vin. D'autres terres sont achetées et

plantées en vignes, mais d'autres Chinois s'étant mis dans cette industrie, le prix des terres convenant à cette culture s'est élevé considérablement. On rapporte que quelques vignes ont été attaquées par le phylloxera, mais la plupart des ceps semblent insensibles aux attaques de cet insecte. L'établissement de fabrication du vin se trouve aux environs de Chefoo et le vin est emmagasiné dans de grands foudres faits en Autriche par sections, lesquelles sont assemblées à Chefoo. Sur chaque foudre sont marquées l'espèce de vin qu'il contient et l'année de sa production. Les caves dans lesquelles le vin est mis sont au-dessous du niveau de la mer et étaient souvent inondées au début. Maintenant elles sont revêtues de béton. Deux années furent employées à leur construction.

MAISON FONDÉE EN 1842

Des Marchandises qui ont acquis une réputation.
Des Marchandises qui sont en vente dans tous les établissements de premier ordre.

BOAR'S HEAD,**Liverpool, Ang.****BIÈRE et PORTER Anglais**

Les meilleurs sur le marché aujourd'hui.

DUBONNET & FILS,**Paris, France.**

Le seul Tonique et Apéritif reconnu dans le monde entier, et l'original.

SOURCES ST-LOUIS, Eau de Vichy, Trèfle Rouge.La plus Gazeuse naturelle du Bassin de Vichy.
La plus Efficace pour les Troubles d'Estomac.**BOULESTIN & CIE.****Cognac, France.**

Un Cognac Pur, distillé avec le jus de raisin, sans adultération. Méfiez-vous des soi-disant Cognacs, insistez pour avoir BOULESTIN.

PABST BREWING CO.**Milwaukee, E. U.**La Bière par excellence, le RUBAN BLEU, celle qui est reconnue la meilleure.
Comparez-là et jugez.**E. MARTINAZZI & CIE.****Turin, Italie.****Le Célèbre VERMOUTH ITALIEN.**

C'est un breuvage rafraîchissant en été, pris avec de l'eau de seltz et de la glace.

EN VENTE PARTOUT**OU****CHEZ LES AGENTS:****L. CHAPUT, FILS & CIE., MONTREAL.****SEULS CONCESSIONNAIRES****IMPORTATEURS EN GROS.**

CIGARS & TABACS

LE TABAC TURC

L'industrie du tabac, dans l'empire ottoman, est contrôlée par un monopole gouvernemental accordé à la Régie Cointéressée des Tabacs de l'Empire Ottoman, qui paie au gouvernement une royauté annuelle de \$3,300,000; le gouvernement cède cette somme comme revenu à l'administration de la dette publique ottomane. De plus, après avoir payé un intérêt de 8 pour cent sur le capital-actions et de 3 pour cent sur les actions des fondateurs, la balance des profits nets de la Compagnie est distribuée de la manière suivante: au gouvernement impérial, 30 pour cent, à l'administration de la dette publique, 35 pour cent; aux actionnaires, 35 pour cent. Les revenus suivants dont a profité la dette publique depuis l'établissement de la Régie en 1884-85, montrent le développement de l'industrie du tabac: 1884-85, \$3,013,045; 1894-95, \$3,463,165; 1904-05, \$3,667,444; 1905-06, \$3,632,086. Dans son rapport spécial pour 1905-06, le président du conseil de la dette publique ottomane déclara que les ventes totales de la régie, pour cette année, s'élevaient à 16,605,000 livres de tabac; en estimant la consommation annuelle à 11 livres par tête, le tabac vendu par la Régie a été consommé par 1,500,000 habitants sur une population de 30,000,000 à 40,000,000. Il y a un droit de protection de 75 pour cent ad valorem sur les cigares importés et le tabac à chiquer, et de 100 pour cent ad valorem sur le tabac à priser. L'importation du tabac est prohibée et tout tabac arrivant en Turquie est

considéré comme objet de contrebande et confisqué. Le droit d'importation qui, aux termes de la convention, est perçu par la Régie, s'est élevé en 1905-06, d'après le bilan publié par la Compagnie, à \$35,420, de sorte que ces importations sont faibles; elles sont indiquées aux quantités suivantes: 6,926,631 cigares et 39,151 livres de tabac à priser. Le tabac à cigarettes est essentiellement un article de production et d'exportation de la Turquie.

Le tabac "Tombac", pour fumer dans le narghilé est importé de Perse pour plus de 1000 tonnes par an. Il y a peu ou pas de contrôle sur la culture du tabac dans l'empire. Le tabac est cultivé partout, que le sol convienne ou non à cette culture.

Dans les districts ou les meilleures qualités sont cultivées, les cultivateurs limitent leur production par crainte d'une réduction de prix, et c'est là que la Régie entre en compétition directe avec les exportateurs; mais dans tous les autres districts, aux termes de la convention, la Régie doit acheter tout le tabac. Il s'en suit naturellement qu'on y produit beaucoup de tabac inférieur, impropre à l'exportation et que la Régie est obligée d'utiliser. Dans six ans, la concession actuelle prendra fin.

Les prix moyens des tabacs achetés par la Régie est de 12 à 16 cents la livre; dans certaines parties les prix varient de 1.6 à 6 cents la livre. Une récolte normale de tabac est d'environ 33,000 tonnes, dont 20,000 tonnes sont exportées. Le tabac turc est essentiellement un tabac

à cigarettes; un essai infructueux fut fait par la Régie pour employer le tabac turc à la manufacture d'un cigare de haute qualité; mais ce projet fut abandonné et on ne produit plus maintenant qu'un cigare inférieur.

L'AMATEUR DE PIPES

On ne devrait jamais abandonner les pipes, c'est-à-dire les vieilles pipes. On devrait les collectionner comme d'anciennes lettres d'amour. Toutefois à l'encontre des lettres d'amour, on ne devrait pas les attacher en paquets ni les enfouir au fond d'un tiroir; on devrait les éparpiller, deux sur la cheminée, une sur l'appui de la fenêtre, une autre sur la table, le reste distribué dans la chambre, suivant le caprice du fumeur, dit F. W. Thomas dans "London Leader." On ne devrait pas non plus employer un râtelier à pipes. Pour la même raison, les cannes ne devraient jamais être sur les supports de parapluies. Je dis bien parapluies, car il est impossible d'être sentimental au sujet d'un parapluie. Les cannes devraient être placées dans les coins des chambres où vous pouvez vous asseoir, les regarder et rêver aux routes poussiéreuses et aux collines escarpées, au bruit du vent et aux ombrages agréables.

Les pipes, dis-je, devraient être placées là où vous pouvez les prendre et les caresser. Leur compagnie justifiera le désordre qu'elles causent. C'est cette relique carbonisée et délabrée que vous avez promené avec vous tout l'été; celle-ci

7 ————— 20 ————— 4

Destiné à devenir un des principaux cigares à 10 cents du Canada. L'intérieur est garanti fait du plus fin Havane. Chaque cigare est étampé

7 ————— 20 ————— 4

MANUFACTURE PAR

THE SHERBROOKE CIGAR CO.
SHERBROOKE

avec son fourneau gracieux et son bout qui porte la marque profonde de vos dents, vous a aidé à passer des heures terribles, quand vous faisiez les cept pas sous les fenêtres, attendant le verdict de vie ou de mort du médecin.

L'homme qui fume par pur plaisir choisit rarement autre chose que la pipe, et parmi toutes les pipes, celles en bruyère donnent le plus de confort.

Vous tirez de votre poche la favorite du moment, caressez son fourneau brillant sur la manche de votre vêtement, la placez entre vos dents et aspirez à plusieurs reprises pour vous assurer que tout est en bon ordre. Puis la bourrant, vous placez vos pieds sur le garde-feu, vous laissant glisser aussi bas que possible sur votre chaise et vous observez les volutes de fumée s'élevant en échelons vers le ciel.

C'est la seule manière d'employer le tabac.

Il y en a d'autres, mais ce sont de simples flirts, comparés à l'amour sérieux pour une pipe courbée en bruyère. Les cigares exigent qu'on les éloigne des lèvres trop fréquemment et les cigarettes durent trop peu de temps; elles ne sont pas plus tôt allumées qu'elles laissent tomber leur cendre sur le gilet et bientôt elles deviennent trop courtes pour être fumées confortablement.

Si un homme n'a pas un valet de cham-

bre ou une grande fortune, une pipe en écume de mer est hors de question. On m'offrit un jour un de ces objets de luxe et la quinzaine pendant laquelle je fumai cette pipe fut la plus contrariante que j'aie jamais passée. Je descendais du trottoir sur la chaussée pour laisser passer le monde; je tenais cette pipe d'une main tremblante et j'avais des appréhensions quand j'étais dans la foule.

Avant de m'asseoir, je cherchais avec soin dans toutes mes poches pour savoir où elle était et j'avais toujours peur d'entendre ce terrible craquement indiquant que le fourneau était cassé. Mais un soir que je lisais et fumais chez moi, l'intérêt de ma lecture m'empêchant de songer à autre chose, je m'inclinai en avant sans y prendre garde et, selon mon habitude avec une pipe en bruyère, je frappai trois fois ma pipe contre le garde-feu.

Je ne fut pas fâché du résultat, car la tension d'esprit que m'avaient imposée les soins de cette pipe était terrible. L'ambre est aussi à condamner; il est trop précieux, trop fragile pour un usage journalier, et les mouches s'y attachent.

Avec une pipe en écume de mer, fumer pour le plaisir de fumer est en danger de dégénérer en quelque chose de secondaire, le principal objet que l'on a en vue avec une telle pipe est de lui donner de la couleur. On observe le fourneau pour voir les progrès de la coloration, et si

l'on est tenté de fumer, ce n'est pas par désir du tabac.

Une pipe dans la bouche d'un homme lui donne toujours un air de bonne humeur et le fait paraître en paix. Si Hamlet avait fumé une pipe en bruyère, je suis sûr qu'il n'aurait pas été si mélancolique. Il aurait pris les choses plus aisément et ne se serait pas inquiété comme il le fit. La pipe de bruyère fait partie du visage d'un véritable fumeur, comme tout autre de ses traits. J'ai connu des hommes dont le contour de la figure exigeait une pipe; sans une pipe, leur profil n'aurait pas semblé complet.

Mais je crois vous entendre dire: "cet homme porte les choses aux extrêmes; c'est une manie chez lui." Comme vous voudrez; seulement j'aime mes pipes tout autant que vous aimez vos chiens. Oui, et je leur ai donné des noms.

AVIS AUX MANUFACTURIERS

Les manufacturiers de la Province de Québec, qui ne sont pas déjà représentés à Toronto et qui désirent l'être feront bien de correspondre avec la
Canadian & Foreign Agencies,
100 Amelia St., Toronto
16-6.

Il y a, aujourd'hui, autant de chances que jamais de faire de l'argent au moyen d'une publicité judicieuse—comme question de fait, il y en a davantage.

ESSAYEZ LE NOUVEAU CIGARE

FORTIER'S
CLEAR
HAVANA

FAIT DES MEILLEURS TABACS DE LA HAVANE PAR DES CUBAINS.
MANUFACTURE PAR

J. M. FORTIER, Limitée, MONTREAL.

NOS PRIX COURANTS

Marques spéciales de marchandises dont les maisons, indiquées en caractères noirs, ont l'agence ou la représentation directe au Canada, ou que ces maisons manufacturent elles-mêmes. — Les prix indiqués le sont d'après les derniers renseignements fournis par les agents ou les manufacturiers.

IMPERIAL TOBACCO COMPANY OF CANADA, Limited.					
Cigarettes.	Par mille				
Richmond Straight Cut No 1, 10s.	12.00	En tins, ½ et ¼ lbs.	.85	En sacs, 1-6 s, btes 5 lbs.	1.05
Sweet Caporal, en boîtes de 10.	8.50	En tins, 1/6s.	.93	1/12, 1/8 & 1/4s, pqts, btes 5 lbs	.95
Athlete, boîtes de 10 ou pqts 10s	8.50	En tins, 1 lb.	.83	Old Gold —	
Old Judge, en boîtes de 10s.	8.50	Full Dress —		1/12s et 1/8s, pqts, btes 5 lbs.	.95
New Light, [tout tabac] 10s.	8.50	En tins, 1/5 et 1/2 lbs.	.95	1-6 tins	1.05
Sub Rosa [tout tabac]	8.50	Meerschaum —		1-4 pcks, 6 lbs. boxes	.95
Derby en pqts de 6 [600] 3.93; 10s	6.55	Pqts, 1/10s, btes 5 lbs.	.79	1-2 lb. glass jars	1.05
Old Gold, 6" (600) 3.78; 1/10s.	6.30	En tins, 1/2 lb.	.80	Bull Durham—	
Prince, 7, [700] 4.02; 10s.	6.75	En sacs 1/5 btes 5 lbs.	.82	1-10 bags. 5 lb. cartons	1.25
Sweet Sixteen, pqts, 7s, 4.02; 10s.	5.75	Ritchie's Smoking Mixture.		1-16 bags. 5 lb. cartons	1.25
Murad, Turques, bouts en papier	12.00	Pqts, 1/10s, boîtes 5 lbs.	.80	Duke's Mixture (Granulated)—	
Mogul, Turques, bouts en papier ou en liège	12.00	En tins, 1/4 lb.	.95	1-10 bags. 5 lb. cartons	.85
Dardanelles [Turques] bouts en papier 12.25, en liège ou argent.	12.50	Ritchie's Cut Plug —		Tabacs Ogden	La lb.
Yildiz [Turques] Bouts en or, 10s.	15.00	Pqts, 1/16s et 1/9s, btes 5 lbs.	.71	Beeswing —	
Yildiz Magnums, Bouts en papier, en liège ou en or, 10s. et 100s.	20.00	Durham —		Tins décorées, 1s	1.10
Virginia Brights, bte de 600, 3.50	5.83	En sacs, 1/12s, btes 5 lbs.	1.00	1-2 lb. tins, 2 lbs. cartoons	1.15
Gloria, 7s [700] 4.02; 10s.	5.75	En sacs, 1/6s, btes 5 lbs.	1.00	1-4 lb. tins, 2 lbs. cartoons	1.18
Guinea Gold.	12.00	En drums, 1 lb.	1.00	1-8 pcks. 2 lb. cartoons	1.15
Otto de Rose, 10s.	12.50	Virginity — drums, 1 lb.	1.25	1-16 pcks. 1 lb. cartoons.	1.25
Bouquet, Slide boxes, 7s. 350; 2.01	5.75	Unique —		Ogden's Navy Mixture —	
Pin Head, Slide boxes, 6s. 600; 3.50	5.84	Pqts, 1/15s, boîtes 5 lbs.	.65	1-8 et 1-4 lb. tins, 2 lb. cartoons	1.25
Pall Mall (Egyptian)—		Pqts, 1 lb, boîtes 5 lbs.	.61	Turret Navy Cut —	
Cork tips only.		Pqts, 1/2 lb., boîtes 5 lbs.	.60	1-4 lb. tins, 2 lb. cartoons.	
In boxes of ten	18.50	Lord Stanley — tins, 1/2 lb.	1.05	Mild	1.35
Pall Mall (King Size)—		Hand Cut Virginia — tins, 1/4 lb.	1.00	Medium	1.22
In boxes of ten	25.00	Duke's Mixture, Cut Plug—		Full	1.22
Pasha No 3 (Egyptian)—		Pqts, 1/10 lb. cartoons 2 lb.	.82	1-8 lb. tins, 2 lb. cartoons.	
Plain tips only.		Perique Mixture —		Mild	1.40
In boxes of ten	20.00	En tins, 1 lb., 1-2 lb. et 1-4 lb.	1.15	Medium	1.26
Pasha No 1 (Cork tips).		Athlete Smoking Mixture —		Full	1.26
In slide boxes of ten	35.00	1/2 and 1/4 lb. tins.	1.35	1-16 lb. tins, 2 lb. cartoons.	
Mon Plaisir —		Pure Perique —		Mild	1.50
In boxes of twenty	10.50	1/4 & 1/2 lb. tins & 1 lb. pcks.	1.75	Medium	1.32
Duke of Durham—		St. Leger — 1/2 & 1/4 lb. tins & 1/10 sacs.	1.20	Full	1.32
In Slide boxes of ten	7.00	P. X X X —		Tabacs américains à fumer	La lb
Pedro —		1 lb. tins.	.95	Pride of Virginia —	
In slide boxes of ten	7.00	1/2 lb. tins.	1.00	1-10 lb. tins, 2 1-2 lb. cartoons	1.80
Effendi (Egyptian) —		1/5 tins.	1.00	Old English Curve Cut —	
Cork or plain.		Handy Cut Plug —		1-10 lb. tins, 2 1-2 lb. cartoons	1.39
In boxes of ten	12.00	1/5 pouches, 5 lbs boxes.	.90	1-4 lb. tins (air tight)	1.40
Tabacs à cigarettes.	La lb.	1/2 lb. jars.	.90	Richmond Gem Curly Cut —	
B. C. No 1, pqts, 1/12, btes 5 lbs.	1.00	Old Virginia —		1-8 pcks., 5 lbs. cartoons	1.43
Puritan, pqts, 1/12s, btes 5 lbs.	1.00	1 lb. tins.	.78	1-4 pcks., 5 lbs. cartoons	1.60
Athlete, paquets ou boîtes, 1-12, boîtes 5 lbs.	1.95	1/2 lb. tins.	.80	Rose Leaf [Fine Cut Chewing] —	
Derby, en tins, ¼s.	.95	1-16 & 1-9 pcks, 5 lb. boxes.	.72	1 lb. pcks., 5 lb. drums	1.22
Vanity Fair, pqts, 1/8s, btes 5 lbs.	1.20	1 lb. & ½ lb. pcks, 5 lb. boxes.	.72	Paterson's Seal—	
Sultana, pqts, 1/12s, btes 5 lbs.	1.00	Morning Dew Flake Cut —		1-5 lb. bags, 5 lb. cartons	1.10
" ½ & 1 lb, pqts, btes 5 lbs.	.96	1-10 pcks, 5 lb. boxes.	.82	Tuxedo Granulated Plug—	
Gloria, pqts, 1/12s, btes 5 lbs.	1.00	1-6 tins.	1.00	2 oz. bags, 2 lb. cartons	1.20
Southern Straight Cut, paquets, 1/12s, btes 5 lbs.	.85	½ lb. tins.	.94	Lucky Strike—	
Old Judge, pqts, 1/9s, btes 5 lbs.	1.45	1-5 bags.	.88	1-4 lb. tins, 3 lb. cartons	1.30
Sweet Caporal, pqts 1/18s, btes 2 lbs.	1.15	Blue Star —		1-5 lb tins, 5 lb. cartons	1.30
Houde's Straight Cut No 1, pqts, 1/12s, boîtes 5 lbs.	1.00	1-12 pcks, 5 lb. boxes.	.83	1-10 lb. tins, 2½ lb. cartons	1.30
Dufferin, pqts, 1/12s, btes 5 lbs.	1.00	Favorite — 1-2 lb. tins	.78	1-2 lb. tins	1.26
Le Caporal, pqts, 1/12s, btes 5 lbs	1.00	Champaign Cut Plug —		1 lb. tins	1.24
Harem (Turquie), pqts, 1-16s, btes 5 lbs.	1.35	1-10 pcks, 5 lb. boxes.	.80	Tabacs américains à chiquer plugs	
1-4 lb. tins	1.40	1-5 tins.	1.00	Battle Ax — 12 lbs caddles	.80
Houde's Turkish—		¼ lb. tins.	.96	Piper Heidsieck—10 lbs caddies	1.20
1-20 pcks. 5 lb. boxes	1.70	1-10 pcks, 5 lb. boxes.	.80	Piper Heidsieck—7 lbs. caddies.	1.15
Kiosk [Turque], paquets, 1/16.	1.92	Red Star —		Horseshoe — 12 lbs. caddies	0.99
Tabacs coupés à fumer.		1-12 pcks, 5 lb. boxes.	.83	Star, 12 lbs. Cads.	1.00
Old Chum —	La lb.	Sweet Bouquet —		Climax, 12 lbs. Cads	0.99
En tins, 1-6s	.95	¼ lb. tins.	1.25	Spear Head, 18 lbs. Cads.	0.99
En tins, 1-2 lb.	.80	Maryland —		Lucky Strike (Plug)—	
En tins, 1 lb.	.80	1-12 pcks, 5 lb. boxes.	.78	15 lb. Caddies (15 oz. plugs)	1.15
Pqts, 1-10s btes 5 lbs.	.79	¼ lb. tins.	.78	Westover (Plug)—	
En sacs, 1-5s. btes 5 lbs.	.33	M. P. [Perique Mixture].		10 and 20 lb. cads (10 oz. plugs)	1.15
Puritan Cut Plug —		1-11 & 1-5 pcks, 5 lb. boxes.	.88	IMPERIAL TOBACCO COMPANY OF CANADA, Limited.	
Pqts, 1/11s, boîtes 5 lbs.	.85	Houde's Celebrated Mixture —		(Empire Branch).	
		1-8 tins.	1.35	Tabacs à chiquer.	
		Gold Crest Mixture —		Bobs, 5s., Cads 21 lbs., 1-2 Cads,	
		¼ & ½ lb. tins.	1.35	12 lbs.	.32
		Social Mixture		Bobs, 10s., Butts, 24 lbs, 1-2 Butts,	.32
		Pqts 1-10 btes 5 lbs	.75	12 lbs.	.32
		En tins, 1-2 lb.	.75	Bobs Bars, 5 3-5 cuts to the lb.,	.32
		Seal of North Carolina —		1-2 Butts, 10 lbs.	.32
		En tins de ½ et ¼ lbs.	1.05	Currency Bars, 9s., 10 cuts to the lb.,	.32
				12 1-2 lbs.	.32
				Currency Navy, 2 x 4, 5 1-2s. to lb.,	.32
				1-2 Butts, 11 1-2 lbs.	.32

Un Placement Sûr

Si vous vendez 3 boîtes de

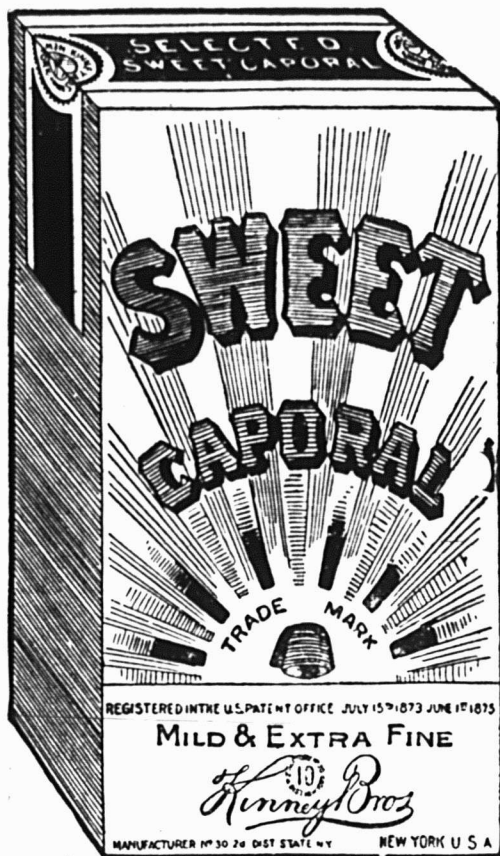

Cigarettes SWEET CAPORAL

Toutes les Semaines

Vous faites un placement de \$12.75
et vous réalisez un profit de \$117.00
par année.

Calculez-le.

Currency Navy, 10s., 1-2 Cads, 12 lbs.	38
Stag Bars, 5s., Butts, 16 lbs.	38
Old Fox, 12s, butts 24 lbs, 1/2 butts 12 lbs.	44
Pay Roll, 10 1/2 oz. bars, 5 cuts to the bar, 7 1/2 cuts to lb, butts 20 lbs.	56
Pay Roll, 2 x3, 7 to lb, 22 lbs. cads & 12 lbs 1/2 cads.	56
Pay Roll, 6 1/2 oz. bars, [thin]. 7 1/2 spaces to the lb. boxes, 5 lbs.	56
Moose, 14 1/2 oz. Bars, 5 cuts to bar, 5 1/2 cuts to lb., 1/2 butts, 8 lbs.	36
Black Watch 5s., 1-2 Butts 9 lbs. each	38
Black Watch, 11s, 1-2 Cads, 8 lbs. Tabacs à fumer.	38
Empire, 5s., 10s.	36
Rosebud Bars, 6s., Butts, 20 lbs., Boxes, 5 lbs.	45
Amber, 8s. and 3s.	60
Ivy, 1 1-2 x 4, 7s. 17 lbs. butts.	50
Ivy, 1 1-2 x 4, 7s, 8 1-2 lbs. 1-2 Butts	50
Hudson, 8s cads, 20 lbs.	53
Pacific, 8s cads, 20 lbs.	53
Starlight, 1 1/2 x 4, 7s, 8 1/2 lbs., 1/2 butts	50
THE B. HOUE CO., LTD., QUEBEC Cut Smoking Tobaccos	
Trappeur —	
1-8 pcks. 5 lbs. boxes	52
1-12 bags, 5 lbs. boxes	48
1-2 and 1 lb. pcks.	30
Comfort —	
1-8 bags, 5 lbs. boxes	52
1-10 bags, 5 lbs. boxes	40
1-12 bags 5 lbs boxes	46
Casino —	
1-6 pcks. 5 lbs. boxes	54
1-2 and 1 lb. pcks.	20
O. K. No. 1. —	
1-7 tins, 10 lbs. wooden boxes	56
1-6 pcks. 5 lbs. boxes	50
O. K. Mixture —	
1-8 pcks. 5 lbs. boxes	32
Horse Shoe Solace —	
1-10 pcks. 5 lbs. boxes	43
1-2 and 1 lb. pcks.	41
1 lb. pck. with pipe inside pcks.	43
1-2 lb. tins	43
Gold Block —	
1-12 pcks. 5 lbs. boxes	50
1-12 and 1-7 bags, 5 lbs. boxes	50
Brown Shag —	
1-10 pcks. 5 lbs. boxes	40
1-2 and 1 lb. pcks.	38
Signum Cut Plug —	
1-12 bags, 5 lbs. boxes	43
1-10 pcks. 5 lbs. boxes	40
1-2 lbs. pcks.	33
1-7 tins 10 lbs. wooden boxes	56
1-2 tins	48
Carillon (for Smoking and Chewing).	
1-10 pcks. 5 lbs. boxes	40
Como —	
1 lb. pck. with pipe inside pcks.	33
1-9 pcks. 5 lbs. boxes	36
Lion Brand —	
1-10 (paper bags), 5 lbs. boxes	35
Calabresse —	
1-9 pcks. 5 lbs. boxes	36
Houde's No. 1 —	
1 lb. pck. with pipe inside pcks.	44
1-6 pcks. 5 lbs. boxes	40
1-2 and 1 lb. pcks.	39
1 lb. trunks	44
Micmac —	
1-10 (paper bags), 5 lbs. boxes	30
Houde's Fine Cut —	
1-12 and 1-6 pcks. 5 lbs. boxes	52
Hudson —	
1-12 pcks. 3 lbs. boxes	52
1-6 pcks. 5 lbs. boxes	52
Golden Leaf —	
1-12 and 1-6 pcks. 5 lbs. boxes	48
1 lb. tins	54

1-2 lb. tins	58
1-4 lb. tins	65
Rainbow —	
1-9 pcks. 5 lbs. boxes	70
1-2 lb. tins	73
1-4 lb. tins	78
1-5 lb. bags, 5 lbs. boxes	78
Cremo —	
1-14 pcks. 5 lbs. boxes	52
1-12 pcks. 5 lbs. boxes	48
Natural Cut Smoking Tobaccos	
Parfum d'Italie —	
1-12 pcks. 5 lbs. boxes	48
Mon Ami (Pure Quesnel) —	
1-8 pcks. 3 lbs. boxes	60
1-2 and 1 lb. pcks.	50
Red Cross —	
1-10 pcks. 5 lbs. boxes	40
1-2 pcks.	40
1-7 bags, 5 lbs. boxes	55
Tiger —	
1-10 pcks. 5 lbs. boxes	40
Montcalm —	
1-8 pcks. 5 lbs. boxes	30
1-4, 1-2 and 1 lb. pcks.	30
Zcuave —	
1-8 pcks. 5 lbs. boxes	31
1-2 and 1 lb. pcks.	30
Encore —	
1-10 pcks. 5 lbs. boxes	40
1-2 and 1 lb. pcks.	38
1-6 bags	43
Rouge & Quesnel —	
1-10 pcks. 5 lbs. boxes	38
1-5-1-2 and 1 lb. pcks.	35
Mon Plaisir —	
1-9 pcks. 2 and 5 lbs. boxes	70
Quesnel —	
1-4-1-2 and 1 lb. pcks.	40
Houde's Best one Dollar Mixture —	
1-4-1-2 and 1 lb. pcks.	80
Gold Cross —	
1-8 pcks. 5 lbs. boxes	50
1-2 and 1 lb. pck.	50
Napoleon —	
1-10 pcks. 4 lbs. boxes	40
1-2 and 1 lb. pcks.	35
Blue Cross —	
1-8 pcks. 5 lbs. boxes	32
1-2 and 1 lb. pcks.	30
Golden Broom —	
1-9 pcks. 5 lbs. boxes	36
1-2 lb. pcks.	31
Houde's Sixty cents. —	
1-6 pcks. 5 lbs. boxes	50
Cigarette Tobaccos	
Rugby —	
1-8 (slide-boxes), 5 lbs. boxes	62
1-14 pcks. 5 lbs. boxes	60
1-2 and 1 lb. pcks.	60
Petit Bleu —	
1-12 pcks. 5 lbs. boxes	50
1-2 and 1 lb. foil pcks.	40
L. L. V. —	
1-2 lb. foil pcks.	40
1-12 pcks. 5 lbs. boxes	46
Petit Poucet —	
1-12 pcks. 5 lbs. boxes	48
Le Petit Jaune —	
1-12 pcks. 5 lbs. boxes	46
Tri Color —	
1-14 pcks. 5 lbs. boxes	55
Swoboda —	
1-9 (Slide Boxes), 5 lbs. boxes	64
Carlo —	
1-14 pcks. 5 lbs. boxes	55
Fine Cut Chewing	
Chocolate Fine Cut —	
1 lb. tins	60
Plug Chewing	
Spun Roll —	
1-16 1 lb. boxes	60
Natural Pressed Cut	
Orignal —	
1-4 lb. pcks. 5 lbs. boxes	60
Atlas —	
1-6 (Slide Boxes), 5 lbs. boxes	44

Alice —	
1-7 (Slide Boxes), 5 lbs. boxes	52
Bamboo (Curved Cut) —	
1-10 tins, 3 lbs. boxes	78
CIGARETTES	
Pearls —	par 1000
10s with mouth pieces 500 par bte	4.00
Dufferin —	
10s 500 par boîte	4.50
Cadet —	
10s 500 par boîte	4.00
NATIONAL SNUFF CO.	
Landry's Light Snuff —	Kegs ou Jars
Rose No 1	32
Merise	32
Rose extra	36
Macaba	38
Scotch, (1 lb. pcks. and 5 lbs. boxes)	50
Scotch (In 5 lbs. Jars)	52
Houde's Dark Snuff —	
Natural	33
Rose No 1	34
Rose & Bean	34
Rose Extra	36
Merise	34
Macaba	41
Scotch (In 1 lb. pcks. and 5 lbs. boxes)	50
Scotch (In 5 lbs. Jars)	52
Copenhagen	90
Horseshoe	90
Put up in 1-12s. Fibre cans.	
JOSEPH COTE, QUEBEC.	
Cigares	
Le mille	
Three Little Champions for 5c.	1/5 12.50
Côte's Fine Cheroots.	1/10 15.00
Quebec Queen.	1/20 15.00
V. H. C.	1/20 25.00
Cake Walk	1/20 25.00
Golden Flower	1/20 25.00
Belle Canadienne	1/20 15.00
My Best.	1/20 25.00
Doctor Faust.	1/20 28.00
St-Louis [union].	1/20 33.00
Martin [union].	1/20 35.00
Havana Seconds	1/20 35.00
Champlain	1/20 35.00
El Sergeant Premium	1/40 55.00
Germinal Manille:	
Pikantiny	1/20 37.50
Damas	1/20 55.00
2a Cortado	1/20 55.00
Termes: Net au comptant.	
Tabacs Canadiens en feuilles	
Balles de 25 et 50 lbs.	
Connecticut, 10	1906 0.00 0.12
Grand Havane, 10	1906 0.00 0.12
Parfum d'Italie A.	1905 0.00 0.30
Belgique	25s. 1905 0.00 0.25
Petit Canadien	1904 0.00 0.25
Quesnel A. M.	1905 0.00 0.35
Rôle J. C., No 40, 1/2, 1	1905 0.00 0.30
Rouge A.	1906 0.16 0.18
Rouge Quesnel A.	1906 0.00 0.25
Spread Leaf, Rouge	1905 0.00 0.16
Petit Havane	1905 0.18 0.20
S. Vieux	1904-1905 0.16 0.18
Tabac coupé canadien.	
Petit Havane, 1/3 boîtes 10 lbs.	48
Petit Havane, 1-12, 1-6 boîtes 10 lbs.	48
Quesnel, 1/9, boîtes 5 lbs.	65
Quesnel, 1/4, boîtes 10 lbs.	60
Quesnel, 1/2, quantité à volonté.	60
Côte's choice mixture, 1/4 tin.	75
Côte's choice mixture, 1/2 tin.	70
Côte's choice mixture, 1 lb.	65
Tabac en poudre: Rose, 32 cts.:	
Rose et Fève, 32 cts; Fève, 32 cts;	
Rose Extra, 34 cts; Râpé, \$1.25; Macaba, 47 cts.; Scotch, 47 cts.; Merise, 32 c	
Sliced Plug Cut	
Transfer —	
1-7 (slide boxes), 5 lbs. boxes	50



NOUS attirons spécialement l'attention de Messieurs les détailliers de tout le Dominion sur les trois marques de cigares importés des îles Philippines, ci-dessous mentionnées:

GERMINAL, Damas 1/20 à \$55.00
" **2 A Cortados 1/20 à 55.00**
" **Pickanninny, 1/20 à 37.50**

Ces cigares sont absolument sans égaux pour leurs prix.

JOS. COTE

Importateur d'Articles de Fumeurs

186-188, rue St-Paul, **Quebec.**
Succursale: 179 rue St-Joseph,



IMPORTED TOBACCOS

WILLS'S SMOKING TOBACCO

Capstan Navy Cut.		
Air tight tins.		
Mild	1-2	1.35
"	1-4	1.37
"	1-8	1.44
"	1-16	1.61
Medium	1-2	1.22
"	1-4	1.24
"	1-8	1.32
"	1-16	1.42
Full	1-2	1.22
"	1-4	1.24
"	1-8	1.32
"	1-16	1.41
Decorated tins.—		
Mild	1-16	1.50
Medium	1-16	1.38
"	1-8	1.32
Capstan Mixture.		
Air tight tins.		
Medium	1-2	1.22
"	1-4	1.24
"	1-8	1.32
Traveller.		
Decorated hinged tins	1s.	1.12
Decorated hinged tins	1-2	1.16
Decorated hinged tins	1-4	1.18
Air tight tins	1-4	1.18
Flat foil pkts.	1-8	1.17
Flat foil pkts.	1-16	1.17
Westward Ho Mixture.		
Air tight tins	1-4	1.18
Air tight tins	1-8	1.26
Paper pkts., foil	1-8	1.12
Ocean Mixture.		
Round tins	1s.	1.00
Air tight tins	1s.	1.05
Air tight tins	1-4	1.04
Air tight tins	1-2	1.10
Latakia.		
Air tight tins	1-2	1.59
Air tight tins	1-4	1.59
Black Cut Cavendish.		
Air tight tins	1-4	1.25
Paper, pkts., foil	1-8	1.25
Gold Flake.		
Air tight tins	1-4	1.35
Paper pkts., foil	1-8	1.35
Liverpool Irish Twist.		
Air tight tins	3 lbs.	0.98
Tagger tins (2 lbs. coils)	10 lbs.	0.98
Air tight tins (2½ lbs. coils)	5 lbs.	0.98
Superfine Shag.		
Air tight tins	1-4	1.30
Air tight tins	1-8	1.35
Old Friend Shag.		
Air tight tins	1-4	1.00
WILLS'S CIGARETTE TOBACCOS.		
Three Castles.		
Air tight tins,		
Mild	1-2	1.55
"	1-4	1.60
"	1-8	1.65
Medium	1-4	1.50
"	1-8	1.55
Paper Pkts., foil		
Medium	1-8	1.50
"	1-16	1.40
Mild	1-16	1.60
Best Bird's Eye.		
Air tight tins	1-4	1.30
Air tight tins	1-8	1.37
Paper pkts., foil	1-8	1.25
Bright Bird's Eye.		
Air tight tins	1-4	1.10
Bristol Bird's Eye.		
Air tight tins	1-4	1.20

PLAYER'S SMOKING TOBACCOS

Navy Cut.		
Air tight tins—		
Mild	1-2	1.35
"	1-4	1.36
"	1-8	1.46
"	1-16	1.54
Medium	1-2	1.16
"	1-4	1.18
"	1-8	1.27
"	1-16	1.36
Full	1-2	1.16
"	1-4	1.18
"	1-8	1.27
"	1-16	1.36
Navy Mixture.		
Air tight tins	1-4	1.36
Paper pkts., foil	1-8	1.36
Paper pkts., foil	1-16	1.36

PLAYER'S CIGARETTE TOBACCOS

Navy Cut.		
Flat tins	1-8	1.50
Air Tight Tins	1-4	1.50

RICHMOND CAVENDISH CO'S SMOKING TOBACCOS

Pioneer.		
Flat tins	1-2	1.16
Flat tins	1-4	1.20
Air tight tins	1-4	1.18
Paper pkts., foil	1-8	1.20
Paper pkts., foil	1-16	1.24
Richmond Smoking Mixture.		
Round tins	1-4	1.10
Gem of the Ocean Shag.		
Air tight tins	1-4	1.06
Superfine Shag.		
Air tight tins	1-4	1.13

LAMBERT & BUTLER'S SMOKING TOBACCOS.		
Log Cabin.		
Air tight tins	1-4	1.18
Air tight tins	1-8	1.27
Paper pkts., foil	1-8	1.15
Sundried Honeydew.		
Air tight tins	1-4	1.40
Viking.		
Air tight tins		
Medium	1-2	1.18
Medium	1-4	1.20
"	1-8	1.25
Varsity Mixture.		
Air tight tins	1-4	1.85
Waverley Mixture.		
Air tight tins	1-4	1.35
Frontier Mixture.		
Air tight round tins	1-4	1.60
Prince of Wales Mixture.		
Air tight round tins	1-4	1.50
Garrick Mixture.		
Air tight tins	1-2	2.25
Air tight tins	1-4	2.25
Air tight tins	1-8	2.25

LAMBERT & BUTLER'S CIGARETTE TOBACCOS.		
May Blossom.		
Air tight tins	1-4	1.50
Air tight tins	1-8	1.60
McDONALD'S TOBACCOS		
Cut Golden Bar.		
Air tight tins,—		
Mild	1-4	1.45
"	1-8	1.50
Medium	1-4	1.45
"	1-8	1.50
Full	1-8	1.50
F. & J. SMITH'S SMOKING TOBACCOS.		
Glasgow Mixture.		
Air tight round tins	1s.	1.28
Air tight round tins	1-2	1.31
Air tight round tins	1-4	1.31
Air tight round tins	1-8	1.36

Sun Cured Mixture.		
Air tight round tins	1s.	1.35
Air tight round tins	1-2	1.36
Air tight round tins	1-4	1.36
Air tight round tins	1-8	1.42

AMERICAN SMOKING TOBACCOS.		
Van Bibber Cut Plug.		
1-10 lb. tins, 2 1-2 lb. cartoons		1.25
Just Suits Cut Plug.		
1-10 pkts. 5 lbs. cartoons		1.10
Sensation Cut Plug.		
1-10 pkts. 5 lbs. cartoons		1.10
Havelock (Australasian) Cut Plug.		
(Dark or Aromatic).		
1-10 pkts. 5 lbs. cartoons		1.25

CIGARETTES		
Gold Crest.		
In slide boxes of twenty	500	3.33 6.65
Vanity Fair.		
In slide boxes of ten	500	3.65 7.30
Vice Roy (Little Cigars).		
In slide boxes of ten	500	4.25 8.50
Egyptian Deities No. 1.		
In slide boxes of ten	500	13.50 27.00
Egyptian Deities No. 3.		
In slide boxes of ten	500	10.00 20.00

WILLS'S CIGARETTES		
Three Castles.		
		Per M.
Air tight tins of fifty		15.00
In fancy flat tins of ten		16.00
In cartons of ten		15.00
Three Castles (Gold-tipped).		
In flat tins of fifty		19.00
In flat tins of ten		20.00
Gold Flake.		
In air tight tins of fifty		12.50
In packets of ten		12.50
In slide boxes of ten		12.50
Capstan (Mild).		
In air tight tins of fifty		12.00
In cartons (with mouthpieces)		12.50
of ten		12.50
In cartons of ten		12.00
Capstan (Medium).		
In air tight tins of fifty		12.00
In cartons of ten (with mouth-		12.00
pieces)		12.50
Wild Woodbine.		
In packets of ten		12.50
LAMBERT & BUTLER'S CIGARETTES		
Garrick Mixture.		
		Per M.
In air tight tins of fifty		19.00
In padded boxes of ten		19.00

PLAYER'S CIGARETTES		
Navy Cut (Mild).		
		Per M.
In cartons of ten		13.00
In air tight tins of fifty		13.00
In cartons of seven		14.29
Navy Cut (Medium).		
In air tight tins of fifty		13.00
In flats tins of ten		14.00
In convex packages of ten		14.00
In cartons of ten		13.00
Drumhead.		
In cartons of ten		10.50

AMERICAN TOBACCO CO'S CIGARETTES		
Turkish Trophies.		
Put up in plain and cork tps.		
		Per M.
In boxes of ten		22.50

Ferronneries, Peintures, Constructions et Immeubles

REVUE DES MARCHÉS

FERRONNERIE

Le marché est très ferme en général, les commandes arrivent fortes et en quantité; mais les paiements laissent plutôt à désirer.

Il est probable qu'une hausse va se produire incessamment sur l'huile de lin, dont le marché est très ferme.

Le seul changement de prix à noter cette semaine concerne le cuivre qui est à la hausse

PLOMBERIE

Tuyaux de plomb

Demande modérée; l'escompte est de 27½ pour cent.

Les prix sont de 7c. pour tuyaux en plomb et de 8c. pour tuyaux de plomb composition.

Tuyaux de renvoi en fonte et accessoires
Prix fermes et bonne demande.

Les escomptes sur les prix de la liste sont: tuyaux légers 50 et 10 p. c.; tuyaux moyens et extra-forts 65 p. c. et accessoires légers moyens et extra-forts 65 pour cent.

Tuyaux en fer

Tuyaux noirs:

Nous cotons, prix de la liste:

1-4	100 pieds	5.50
3-8	"	5.50
1-2	"	8.50
1	"	16.50
3-4	"	11.50
1-1-4	"	22.50
1-1-2	"	27.00
2	"	36.00

Nous cotons net:

2-1-2	"	18.85
3	"	24.60
3-1-2	"	30.95
4	"	35.35

Tuyaux galvanisés.

Nous cotons, prix de la liste:

1-4	100 pieds	5.50
3-8	"	5.50
1-2	"	8.50
3-4	"	11.50
1	"	16.50
1-1-4	"	22.50
1-1-2	"	27.50
2	"	36.00

Nous cotons net:

2-1-2	"	24.25
3	"	32.50
3-1-2	"	40.95
4	"	46.50

Les escomptes sont les suivants:

Tuyaux noirs: 1-4 pouce, 63 p. c.; 3-8 pouce, 59 p. c.; 1-2 à 2 pouces, 69 p. c.
Tuyaux galvanisés: 1-4 pouce, 48 p. c.; 3/8 pouce, 44 p. c.; 1-2 à 2 pouces, 59 p. c.

Tuyaux en acier

2 pouces	100 pieds	8.50
2½ pouces	"	10.50
3 pouces	"	12.00
3½ pouces	"	15.00
4 pouces	"	19.25

Fer-blanc

Nous cotons:

Au Charbon—Allaways ou égal

IC, 14 x 20, base	bte	4.50	4.75
-------------------	-----	------	------

Fer-blanc en feuilles

X. Extra par X et par cse.	0.75	1.00
----------------------------	------	------

(Caisse de 112 feuilles, 108 lbs. net)

Au Coke—Lydbrook ou égal

IC, 14 x 20, base	bte	4.25	4.50
-------------------	-----	------	------

(Caisse de 112 feuilles, 108 lbs. net).

Au Charbon—Terne-Dean ou égal

IC, 20 x 28	bte	7.25	7.75
-------------	-----	------	------

(Caisse de 112 feuilles, 216 lbs. net).

Feuilles Fer-blanc pour Bouilloires

(Caisse de 560 lbs.)

XX, 14 x 60, gauge 26	lb.	0.07	0.07½
-----------------------	-----	------	-------

Feuilles étamées

72 x 30 gauge 24	les 100 lbs.	7.75	8.00
72 x 30 gauge 26	les 100 lbs.	8.25	8.50
72 x 30 gauge 28	les 100 lbs.	8.75	9.00

Tôle Canada

Nous cotons: 52 feuilles demi-poll, \$2.75; 60 feuilles, \$2.80 et 75 feuilles \$2.90.

Tôle noire

Nous cotons: 20 à 24 gauge, \$2.55; 26 gauge, \$2.65; 28 gauge, \$2.70.

Tôles galvanisées

Nous cotons à la caisse:

		Queens de		Fleur	
		Bell et		Head	
		Gorbals Comet		Lys	
28 G	4.45	4.70	4.50	4.35	
26 G	4.20	4.45	4.25	4.10	
22 à 24 G	3.95	3.95	4.00	3.85	
16 20 G	3.70	3.95	3.75	3.60	

Apollo

10½ oz=28 Anglais	4.85
28 G=26 Anglais	4.60
26 G.	4.35
24 G.	4.10
22 G.	4.10
16 à 20 G.	3.85

Moins d'une caisse, 25c. de plus par 100 livres.

28 G. Américain équivaut à 26 G. Anglais.

Les petites tôles sont également très fermes.

Petite tôle 18 x 24 52 files 4.45

Petite tôle 18 x 24 60 files 4.70

Plaques d'acier

Prix fermes.

1-8 pouce	100 livres	2.65
3-16 pouce	"	2.55
1-4 pouce et plus épaisses	"	2.45

Zinc en feuilles

Prix fermes.

Nous cotons sans changement: \$6.50 à \$6.75 les 100 lbs.

Tuyaux de poêle

Nous cotons par 100 feuilles: 5, 6 et 7 pouces, ordinaires \$7.50 et polis \$9.

Coudes pour tuyaux

Nous cotons à la doz.: coudes ronds ordinaires 75 feuilles, \$1.10; 60 feuilles, \$1.47 et polis, 60 feuilles, \$1.64.

Baignoires

Acier, 5 p. à 5 1-2 p.	8.00
Duplex	12.75
Steel clad	15.00
Fonte Emailée, qualité B, 5 1-2	20.00
Fonte Emailée, qualité B, 5 p.	19.25

Closets

Richelieu uni	4.00
Richelieu façonné	4.25
Low Down avec citerne complète	
frêne ou cerise	16.00 à 25.00

Eviers

Eviers 18 x 30 à bord plat	2.60
Eviers 16 x 24	2.20
Eviers 14 x 20	2.00

Lavabos

Lavabos en fonte émaillée, escompte 30 p. c. sur les prix de la liste.

Soudure

Nous cotons: barre demi et demi, garantie 21c. à 24c.; do commerciale, 19c. à 22c.; do, à essayer les tuyaux, 24 à 25c.

Etoupe

Nous cotons aux 100 lbs: navy \$5.50 à \$6 et plombiers \$4 à \$4.25.

Couplets

L'escompte sur les prix de la liste est de 65 et 10 pour cent pour les couplets en fer et en acier.

QUINCAILLERIE

Boulons et noix

Nous cotons:

Boulons à voitures Norway (\$3.00) 50 et 10 p. c.

Boulons à voitures carrés (\$2.40) 60 et 10 p. c.

Boulons à voitures (\$1.00): grandeurs, ¾ et moindres, 70 p. c.; 7-16 et au-dessus 60 p. c.

Boulons à machine, 3-8 pce et au-dessus 60, 10 et 10 p. c.

Boulons à machine, 7-16 pce et au-dessus 60 p. c.

Boulons à lisse, 3-8 et plus petits, 60 et 10 p. c.

Boulons à lisse, 7-16 et plus gros, 55 et 5 p. c.

Boulons à charrue, 50 et 10 p. c.

Noix par boîtes de 100 lbs.

Nous cotons:

Noix carrées 4 1-4c. la lb. de la liste. Noix hexagones, 4 1-2c. la lb. de la liste.

Pour moins d'une boîte de 100 lbs, les prix sont à augmenter de 1-2c par lb.

Broches à clôtures

Le prix de la broche ondulée No 9, est coté \$2.95 pour quantité de moins d'un char et \$2.90 pour lot de char. On alloue 20c. de fret par 100 lbs, pour moins d'un char et pour lot de char.
Le prix de la broche barbelée, qui avait été réduit la semaine dernière, est en

hausse de 5 cents sur nos cotes précédentes, et cette hausse s'accroîtra probablement encore la semaine prochaine. Le prix est actuellement de \$2.55 les 100 livres à Montréal.

Crampes à clôtures

Fer poli	\$2.50
Fer galvanisé	2.75

Broche pour poulaillers

L'escompte sur les carreaux de 2 pouces qui était de 60 et 5 p. c., est maintenant de 60 et 2 1-2 p. c., et celui sur les autres grandeurs de 40 et 10 p. c.

Broche galvanisée, etc.

Nous cotons:

Acier fin du No 17 au No 34, 25 pour cent sur la liste.

Cuivre jaune	37½ p. c.
Copper (cuivre rouge)	37½ p. c.

Broche galvanisée:

No 5	les 100 lbs	3.95
No 6 à 8	les 100 lbs	3.40
No 9	les 100 lbs	2.90
No 10	les 100 lbs	3.45
No 11	les 100 lbs	3.50
No 12	les 100 lbs	3.05
No 13	les 100 lbs	3.15
No 14	les 100 lbs	4.00
No 15	les 100 lbs	4.20
No 16	les 100 lbs	4.45

Poli Brûlé:

No 0 à 9	les 100 lbs	2.30
No 10	les 100 lbs	2.36
No 11	les 100 lbs	2.42
No 12	les 100 lbs	2.60
No 13	les 100 lbs	2.70
No 14	les 100 lbs	2.80
No 15	les 100 lbs	2.85
No 16	les 100 lbs	3.00
Brûlé, p. tuyaux	100 lbs No 18	3.85
Brûlé, p. tuyaux	100 lbs No 19	4.70
Extra pour broche huilée, 10c p. 100 lbs.		

Broche à foïn

Nous cotons:

No 13, \$2.60; No 14, \$2.70 et No 15, \$2.85. Broche à foïn en acier coupée de longueur, escompte 25 p. c. sur la liste.

Broche moustiquaire

Nous cotons: \$1.72 1-2 par rouleaux de 100 pieds et \$1.77 1-2 par rouleaux de 50 pieds.

Câbles en fil d'acier

6 brins, 19 fils.

Prix fermes.

3-8 pouce de diamètre	100 pieds	3.50
1-2 pouce de diamètre	100 pieds	5.00
5-8 pouce de diamètre	100 pieds	6.50
3-4 pouce de diamètre	100 pieds	8.25
7-8 pouce de diamètre	100 pieds	10.75
1 pouce de diamètre	100 pieds	12.00

Broquettes

	Escomptes.
Pour boîtes à fraises	75 et 12½ p. c.
Pour boîtes à fromage	85 et 10 p. c.
A valises	80 et 12½ p. c.
A tapis, bleues	80 p. c.
A tapis, étamées	80 et 15 p. c.
A tapis, en barils	40 p. c.
Coupées bleues, en doz.	75 et 12½ p. c.
Coupées bleues, en 1-4 pesantEUR	60 p. c.
Sweden, coupées, bleues et ornées, en doz.	75 p. c.
Sweden, coupées, bleues et ornées, en vrac.	80 et 20 p. c.
A chaussures, en doz.	50 p. c.
A chaussures, en ppts 1 lb.	60 et 10 p. c.

Clous de broche

Bonne demande.

Nous cotons: \$2.25 prix de base, f.o.b.

Clous coupés

Bonne demande.

Nous cotons: prix de base, \$2.30 f.o.b. Montréal.

Clous à cheval

Nous cotons par 100 lbs.: No 7, \$26; No 8, \$23.00; No 9, \$22.00; No 10, \$20; avec escompte de 55 p. c. pour la première qualité et de 57 1-2 p. c. pour la 2e qualité. Ajouter 1-2c net extra pour boîtes de 1 livre.

Clous à cheval "Peerless"

Longueur	Par lb.	Par bte
No 3 1 9 16 pouce.	0.60	15.00
No 4 1 3-4 pouce.	0.28	7.00
No 5 1 15-16 pouce	0.15	3.75
No 6 2 1-8 pouces.	0.14	3.50
No 7 2 5 16 pouces.	0.13	3.25
No 8 2 1-2 pouces.	0.13	3.25
No 9 2 11-16 pouces	0.12	3.00
No 10 2 7-8 pouces	0.12	3.00
No 11 3 pouces.	0.12	3.00
No 12 3 3-16 pouces.	0.12	3.00

Escompte aux marchands sur demande.

Fers à cheval

Nous cotons f.o.b. à Montréal:

	No 2	No 1
	et plus	et plus
	grand	petit

Fers ordinaires légers et pesants	le qrt	3.50	3.75
Fers à neige.	le qrt	3.75	4.00
New Light Pattern	le qrt	4.00	4.25
Featherweight Nos 0 à 4			5.50
Fers "Toe weight" No 1 à 4			6.75
Fers assortis de plus d'une grandeur au baril 10c. à 25c extra par baril.			
Neverslip en fer.	100 lbs	9.00	
Neverslip en acier.	100 lbs	12.00	

Ces prix concernent tous les numéros à partir du No 2.

Pour les Nos 0 et 1, les prix sont plus élevés de 25c., soit \$9.25 pour les fers neverslip en fer, et \$12.25 pour les fers neverslip en acier.

Neverslip crampons 5-16, le cent	2.10
Neverslip crampons 3-8 le cent	2.40
Neverslip crampons 7-16, le cent	2.60
Neverslip crampons 1-2, le cent	2.90
Neverslip crampons 9-16, le cent	3.20
Neverslip crampons 5-8, le cent	3.80

Chaines en fer

Bonne demande.

On cote par 100 lbs.

3-16 No 6.	10.00
3 16 exact 5.	8.50
3-16 Full 4.	7.00
1-4 exact 3.	6.50
1-4.	6.50
5-16.	4.40
3-8.	3.90
7-16.	3.80
1-2.	3.70
9-16.	3.60
5-8.	3.40
3-4.	3.30
1	3.30
7-8	3.30

Jack Chain en acier, simple et double est. 40 p. c.

Jack Chain en cuivre, simple et double esc. 50 p. c.

Chaines à vache. esc. 40 p. c.

Chaines fermant en dehors. esc. 65 p. c.

Ferrements de chaîne à vache esc. 35 p. c.

A diminuer 1-4c de la liste pour les détaillants.

Scies à machinerie

Nous cotons:

\$2.10 les 100 livres.

Vis à bois

Nous cotons les escomptes suivants sur la liste:

Tête place, acier.	85 et 10 p. c.
Tête ronde, acier.	80 et 10 p. c.
Tête plate, cuivre.	75 et 10 p. c.
Tête ronde, cuivre.	70 et 10 p. c.
Tête plate, bronze.	70 et 10 p. c.
Tête ronde, bronze.	65 et 10 p. c.

Vis à machine

Têtes plates, 25 p. c. de la liste.

Rivets et Palatres

Nous cotons:

Rivets en fer, noirs et étamés, 60, 10 et 10 p. c.	
Palatres cuivre, 20 p. c.	
Extra 1c. par lb. sur rivets en fer en boîtes carton 1-2 lb.	
Rivets en cuivre 35 et 12 1-2 p. c. et en boîtes de carton, 1c. extra par lb.	

Fanaux

Nous cotons:

Cold Blast No 2.	doz.	6.75
Wright No 3.	doz.	8.50
Ordinaires.	doz.	4.75
Dashboard C. B.	doz.	9.00
No 0.	doz.	5.75

Peints, 50c extra par doz.

Tordeuses à linge

Nous cotons:

Royal Canadian.	doz.	\$33.75
Colonial.	doz.	38.75
Safety.	doz.	40.50
E. Z. E.	doz.	38.00
Rapid	doz.	33.00
Paragon.	doz.	38.25
Bicycle.	doz.	43.25

Munitions

Cartouches Dominion

Cartouches Rim Fire et Caps C. B. Esc 50 et 2 1-2 p. c.	
Caps B. B. Esc. 50, 10 et 2 1-2 p. c.	
Cartouches à percussion centrale pour pistolet. Esc. 25 et 2 1-2 p. c.	
Cartouches à percussion centrale, fusil de chasse et fusil de guerre. Esc. 10 et 10 p. c.	
Cartouches à plomb, en laiton. Esc. 40 et 12 1-2 p. c.	
Primers. Esc. 10 et 2 1-2 p. c.	
Cartouches à plomb même escompte que les cartouches à balle.	

Cartouches chargées

Crown, poudre noire. Esc. 18 p. c.	
Sovereign. Bulk sans fubée. Esc. 18 p. c.	
Regal. Bulk ou Dense, sans fumée. Esc. 35 p. c.	
Imperial. Dense, sans fumée. Esc. 35 p. c.	

Cartouches vides

Crown, Sovereign, Regal ou Imperial. Esc. 18 p. c.	
F. O. B. à tout point de distribution à l'Est du Manitoba.	
Conditions: Net, quatre-vingt-dix jours, 2 p. c. d'escompte pour paiement en trois jours.	

Cartouches Américaines

Cartouches, R. F. le mille, à plomb et à balle, 30 et 5 p. c.	
Cartouches chargées, esc. 20 p. c. sur la liste.	
Cartouches vides, 10 p. c. d'avance sur la liste.	
Cartouches C. F. Sporting, avance 10 p. c. sur la liste.	
Cartouches C. F. à balle et à plomb. Prix net sur la liste.	
Caps B. B., le mille, \$2.00.	
Caps à cartouches, Nos. 1, 1 1-2, 2, 2 1-2 le mille, \$2.05.	
C. F. Sporting, ajouter 5 p. c. à la liste.	



— Nos —
Départements de **Sport**

¶ Nous faisons une Spécialité de toutes les lignes de SPORT et l'importance de nos achats nous permet de faire au Commerce des PRIX SPÉCIAUX pour les marchandises qui se vendent facilement et laissent un bon profit aux détailliers. ¶ Demandez notre catalogue et nos cotations.

Larivière
INCORPORÉE

911, Boulevard St-Laurent,
Coin Avenue des Pins. Montréal.

HAUTEUR 4 1/2 POUCES.



POIDS 10 OZS.

LE TIMBRE HOGGSON Perfectionné
MARQUANT LE TEMPS

Une nécessité absolue dans toutes les entreprises. Il répond à cette question des plus vexatoires: **Quelle Heure Etait-il ?**

La réponse, correcte et satisfaisante à cette question a exercé le talent des inventeurs pour créer une machine simple, pratique, sans complications, à laquelle on puisse se fier pour enregistrer, en caractères simples l'air, le temps exact de chaque Acte, Opération ou Transaction: Année, Mois, Jour, Heure et Minute, et qui imprime en même temps toute matière à lire convenant le mieux aux besoins de la personne qui s'en sert; une machine d'une grandeur et d'un poids tels qu'on la déplace facilement, et qui imprime sur les matières les plus variables, exactement dans la position déterminée d'avance, une machine qui puisse être employée par toute personne d'une intelligence ordinaire; construite avec des matériaux et une main d'œuvre supérieurs, non sujette à se déranger avec un usage et un soin conveables, d'un prix qui la mette rapidement dans la faveur du public. Le TIMBRE HOGGSON marquant le temps, réunit toutes ces conditions et d'autres points importants.

Mouvement spécial, entièrement garanti.

Il faut 1/2 minute par jour pour remonter et fixer la date.

Semblable au timbre à main ordinaire en caoutchouc. Pas nécessaire de frapper.

IMPRIME toute désignation ne dépassant pas la grandeur de la matrice:

1 3/8 x 2 1/2 pouces, sur toute surface

lisse, au moyen de matrices en caoutchouc montées sur Coussin à Air en caoutchouc.

APPROUVÉ par: Gouvernements, Banques, Commerçants, Manufacturiers, Compagnies de chemins de fer, de Télégraphe, de Téléphone de Navigation et autres.

En usage partout: Etats-Unis, Canada, Mexique, Amérique du Sud, Antilles, Russie, Angleterre, Allemagne, France, Espagne, Afrique, Australie, Nouvelle-Zélande, Chine, Japon et ailleurs, depuis six ans.

Prix: - - - \$20.00 net,

Complet, prêt à l'usage.

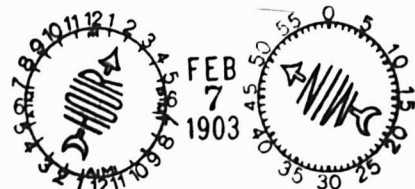

Fac-Simile de l'impression, montrant la grandeur de la matrice.

Nous employons plusieurs de ces timbres dans nos bureaux, où vous pouvez les voir en tout temps. Adresse:

LA CIE DE PUBLICATIONS COMMERCIALES,
Boite Postale, 917, Montréal, Canada.

Poudre

Nous cotons:

S. S. sans fumée, Shot Gun 100 lbs. ou moins.	1a lb.	0.85
1000 lbs ou plus.	1a lb.	0.80

Plomb de chasse

Nous cotons:

Ordinaire.	100 lbs	7.50
Chilled.	100 lbs	7.90
Buck and Seal.	100 lbs	8.30
Ball.	100 lbs	8.70

L'escompte est de 25 pour cent sur la liste.

METAUX**Antimoine**

Marché ferme et prix sans changement.

Nous cotons de \$8.50 à \$9 les 100 lbs.

Fontes

Forte demande et prix fermes.

Carron No 1.	0.00	22.50
Carron Spécial.	0.00	20.75
Carron Soft.	0.00	19.50
Clarence No 3.	0.00	16.75
Middlesboro No 3.	0.00	16.50
Summerlee No 2.	0.00	18.25

Fer en barre

Nous cotons:

Fer, marchand, base 100 lbs.	1.90	1.95
Fer forgé . . . base 100 lbs.	2.05	2.10
Fer fini. . . . base 100 lbs.	2.15	2.20
Fer pour fers à cheval base 100 lbs.	2.15	2.20
Feuillard mince 1½ à 2 pcs. base	3.10	
Feuillard épais No 10 base.	2.00	

Acier en barre

Nous cotons net, 30 jours.

Acier doux . . . base 100 lbs.	1.95	2.00
Acier à rivets . . base 100 lbs.	2.05	2.10
Acier à lisse . . . base 100 lbs.	1.95	2.00
Acier à bandage, base 100 lbs.	2.00	2.05
Acier à machine, base 100 lbs.	2.10	2.20
Acier à pince . . base 100 lbs.	2.45	2.50
Acier à ressorts, base 100 lbs.	2.70	2.95

Cuivre en lingots

Prix plus élevés de 50c. par rapport à nos cotes précédentes.

Marché fort.

Nous cotons de \$14.50 à \$14.75. Le cuivre en feuilles est coté à 30 cents.

Etain en lingots

Marché sans changement.

Nous cotons de 32 1-2c. à 33c.

Plomb en lingots

Marché fort.

Nous cotons: \$3.60 à \$3.70.

Zinc en lingots

Marché très ferme.

Nous cotons de \$5.50 à \$5.75 les 100 livres.

HUILES, PEINTURES ET VITRERIE**Huile de lin**

Bonne demande.

Nous cotons au gallon, prix nets: huile bouillie, 62c. de 1 à 4 barils et 61c. pour 5 à 9 barils; huile crue 59c. de 1 à 4 barils et 58c. pour 5 à 9 barils.

Essence de térébenthine

Bonne demande.

Nous cotons, net 30 jours: au gallon, pour un baril, 58c.; de 2 barils à 4 barils 57c.; et pour quantité moindre de 1 baril, 63 cents.

Huile de loup-marin

Nous cotons au gallon:

Huile extra raffinée 60c

Blanc de plomb

Bonne demande.

Nous cotons:

Blanc de plomb pur 5.75 6.00

Blanc de plomb No 2.	5.25	5.50
Blanc de plomb No 3.	0.00	5.25
Blanc de plomb No 4.	4.75	5.00

PitchLes prix sont sans changement.
Goudron dur 100 lbs. 0.65**Peintures préparées**

Nous cotons:

Gallon	1.15	1.25
Demi-gallon	1.20	1.30
Quart de gallon	1.25	1.35
En boîtes de 1 lb	0.08½	0.09½

Verres à Vitres

Nous cotons sans changement: Star, au-dessous de 26 pouces uni: 50 pieds, \$1.70; 100 pieds, \$3.20; 26 à 40. 50 pieds,

Câbles et cordages

Bonne demande.

Nous cotons:

Best Manilla base lb.	0.00	0.11
British Manilla base lb.	0.00	0.09½
Sisal base lb.	0.00	0.03
Lathyrn simple base lb.	0.00	0.10
Lathyrn double base lb.	0.00	0.10½
Jute base lb.	0.00	0.10½
Coton base lb.	0.00	0.18½
Cordes à châssis base lb.	0.00	0.30

Ficelle d'engerbage

Manilla, 650 pieds lb.	0.10½
Manilla, 600 pieds lb.	0.09
Manilla, 550 pieds lb.	0.08½
Sisal, 500 pieds lb.	0.07½

Par 5 tonnes, 1-8c. de moins. Par lot de char, 1-4c. de moins.

Une Boîte Gratuite pour toute Cartouche Dominion Défectueuse.

AUX DÉTAILLANTS :—Faites essayer les Munitions Dominion par vos clients. Promettez-leur que pour toute cartouche à plomb ou à balle fabriquée en 1908 ou postérieurement qui serait défectueuse, vous leur donnerez une boîte entière de la même sorte de munition. Nous vous couvrirons de votre perte. L'échantillon défectueux devra nous être envoyé.

Il est nécessairement évident pour vous que nous ne pourrions et que nous ne voudrions pas faire cette offre plutôt surprenante, si nous ne savions pas positivement que les Munitions Dominion donneront une satisfaction absolue.

Nous pouvons faire cette offre sans rien craindre ou perdre car les Munitions Dominion sont maintenant les plus entièrement contrôlées et éprouvées de toute celles qui se vendent. Notre système d'essai des Munitions Dominion est réellement remarquable. Nous voudrions que vous le voyiez. Quand vous viendrez à Montréal, venez nous voir. Nous vous conduirons à notre manufacture et nous vous prouverons à vos propres yeux qu'il n'existe pas de système de contrôle et d'épreuve comparable au nôtre et qu'il ne se fait pas de meilleure Munition que la Dominion.

Vous connaissez ce vieux dicton commercial: "Un client satisfait est votre meilleur actif." C'est incontestablement vrai, mais un dicton encore plus vrai est celui-ci: "Les Munitions Dominion, telles que faites, contrôlées et essayées maintenant, satisferont plus de clients qu'aucun genre de Munitions que vous ayez eu sur vos tablettes."

On peut se procurer les Munitions Dominion chez tous les jobbers ou à la Dominion Cartridge Company, Limited, 4 rue de l'Hôpital, Montréal.

Munitions Dominion Éprouvées et Perfectionnées.

\$1.80; 100 pieds, \$3.40; 41 à 50, 100 pieds, \$3.85; 51 à 60, 100 pieds, \$4.10; 61 à 70, 100 pieds, \$4.35; 71 à 80, 100 pieds, \$4.85.
Double Diamond, 100 pieds: 0 à 25, \$6.75; 26 à 40, \$7.25; 41 à 50, \$8.75; 51 à 60, \$10.00; 61 à 70, \$11.50; 71 à 80, \$12.50; 81 à 85, \$14.00; 86 à 90, \$16.50; 91 à 95, \$18.00. Escompte, 33 1-3 p. c.
Sur Diamond, escompte 20 p. c.

Vert de Paris

Nous cotons:	Anglais	Canadien
Barils à pétrole	0.19½	0.19½
Drums de 50 et 100 lbs.	0.20	0.20
Drums de 25 lbs.	0.20½	0.20½
Boîtes papier, 1 lb.	0.21	0.21
Boîtes fer-blanc, 1 lb.	0.22	0.22
Boîtes papier, 1-2 lb.	0.23	0.23
Boîtes fer-blanc, 1 2 lb	0.24	0.24

Briques réfractaires, etc.

On cote les briques réfractaires anglaises \$17.00 à \$21.00; les briques écossaises, de \$27.00 à \$30.00; les briques américaines, de \$23.00 à \$35.00.

Ciment

Nous cotons par baril: ciment Portland canadien, \$1.70 à \$1.75; ciment anglais, \$2.00 à \$2.05; ciment belge, \$1.60 à \$1.90.

Papiers de Construction

Nous cotons:

Jaune et noir pesant	1.75	1.87½
Jaune ordinaire, le rouleau	0.00	0.32
Noir ordinaire, le rouleau	0.00	0.40
Goudronné, les 100 lbs.	1.75	1.87½
Papier à tapis, les 100 lbs.	0.00	2.75
Papier à cou, roul., 2 plis	0.75	0.85
Papier à cou, roul., 3 plis	0.95	1.05
Papier surprise, roul., 15 lbs.	0.00	0.50

FERRAILLES

Cuivre fort	0.00	0.11
Cuivre mince ou fonds en cuivre	0.00	0.10
Laiton rouge fort	0.00	0.10
Laiton jaune fort	0.00	0.08
Laiton mince	0.00	0.06½
Plomb	0.02½	0.02½
Zinc	0.00	0.03

La tonne

Fer forgé No 1	0.00	11.00
Fer forgé No 2	0.00	0.00
Fer fondu et débris de machines No 1	0.00	14.50
Plaques de poêles	0.00	11.50
Fontes et aciers malléables	0.00	9.00
Huile paille		45c

La lb

Viellies claques	0.00	0.07½
----------------------------	------	-------

Toles Canada

"CANADA CROWN"—demi-polies.
 "DOMINION CROWN"—entièrément polies.
 Demandez à votre marchand de gros
 ces marques Standard.

A. C. LESLIE & CO.
 MONTREAL. LIMITED

Fournitures de Feutre et de Papier

LAISSEZ-NOUS VOUS COTER DES PRIX
 POUR N'IMPORTE QUELLE QUANTITÉ de

Toitures Coudronnées (Roofing) prêtes à poser, 2 et 3 plis
 Papiers de Construction, Feutre à doubler et à Tapisser
 Produits de Coudron, Papier à Tapisser et à Imprimer
 Papier d'Emballage Brun et Manille.

NOTE:—Nous sommes les fabricants du Feutre Goudronné "Black Diamond."

Alex. McArthur & Co.
 82 Rue McGill, Montréal. Limited.

MANUFACTURE DE FEUTRE POUR TOITURES: Rues du Havre et Logan.
 OULIN A PAPIER, Joliette, Qué.

Ne vous faites pas "D'IDÉES" au sujet de

Floorglaze

Nous vous en prions, ne vous figurez pas que FLOORGLAZE est bon *uniquement* pour les planchers. FLOORGLAZE est un émail pour planchers, de couleur durable, ayant toute l'élasticité de la bonne peinture, et plus encore: il a une douzaine d'emplois dans la maison, extérieurement et intérieurement. Il est annoncé de façon que vous ne pouvez faire autrement que de le vendre *une fois*, et sa propre qualité le fait vendre *encore* aux *mêmes* personnes et à leurs voisins.

FLOORGLAZE est la sorte de marchandise qui vous fait impression comme étant celle qui convient à *votre* magasin.

Imperial Varnish & Color Co.,
 Limited
 TORONTO

Une bonne chose à faire maintenant serait de demander à votre marchand en gros une carte en couleurs et une boîte-échantillon de FLOORGLAZE.
 Demandez aussi ce beau et durable "Vernis Elastilite" que nous fabriquons. Bon pour l'intérieur et l'extérieur—pour finissage brillant ou imitation.

Tondeuses a Gazon Maxwell

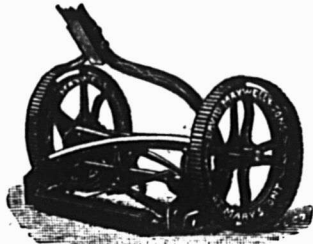

Comme fonctionnement facile, uniforme— pour couper nettement et de près— pour un service long, satisfaisant— vous pouvez recommander et vendre en toute sécurité la Tondeuse à Gazon Maxwell.

Chaque pièce est faite d'un matériel de premier ordre— les couteaux sont en acier d'une trempe spéciale.

Demandez par lettre les prix faits aux marchands.

DAVID MAXWELL & SONS, St. Mary's, Ont.
 Agence à Montréal, 446-448 RUE ST-PAUL

SCIES MAPLE LEAF

Le Canada tient la tête dans la fabrication des scies de haute qualité.



NOS Scies sont trempées au moyen d'un procédé secret. — Nous garantissons que ce sont les Scies les mieux trempées qui existent au monde. Comme fini, elles ne sont inférieures à aucune autre et elles sont parfaitement alignées. Nous demandons un essai qui prouve nos prétentions. Satisfaction garantie

Manufacturées par **The Maple Leaf Saw Works**
SHURLY & DIETRICH, Propriétaires, Galt, Ont.



NOTES

M. Dalbé Viau, architecte, prépare les plans et devis pour une maison formant 3 logements, que M. Nap. Plante fera ériger, rue Hutchison, Ville St-Louis.

M. Dalbé, Viau, architecte, prépare les plans et devis pour modifications à faire à l'hôtel de ville de Lachine.

M. Dalbé Viau, architecte, prépare les plans et devis pour une maison formant 3 logements, un étal de boucher ainsi qu'une écurie que M. A. Dubreuil fera ériger au coin des rues Bréboeuf et Mont-Royal.

Permis de construire à Montréal

Ruelle Allard, près de la rue Visitation, une maison formant 3 logements, 20 x 45, à 3 étages, en bois et brique; coût probable, \$2,750. Propriétaire, A. Marsolais; entrepreneur, D. Dupras (913).

Rue St-Norbert, près de la rue Cadieux, modifications à une maison; coût probable, \$200. Propriétaire, Les Religieuses du Bon Pasteur architecte, C. St-Jean (914).

Rue Lagauchetière Ouest, No 42, un hangar, 20 x 25, en bois et tôle; coût probable, \$200. Propriétaire, Lung, Yick Tong (915).

Rue Beaudoin, arrière No 181, un hangar, 24 x 14, 1 étage, en bois; coût probable, \$100. Propriétaire, Louis Desrochers (916).

Rue Gilford, coin de la rue Fabre, une maison formant un magasin et un logement, en bois et brique; coût probable, \$3,000. Propriétaire, Z. Normandin (917).

Rue Dufferin, près de la rue St-Zotique, une maison formant 2 logements, 32 x 25, à 2 étages, en bois et brique; coût probable, \$1,300. Propriétaire, Léandre Piché (918).

Rue Garnier, près de l'avenue Mont-Royal, une maison formant 3 logements, 25 x 40, à 3 étages, en bois et brique pressée; coût probable, \$4,000. Propriétaire, J. Ulric Gervais; entrepreneurs, Pierre Lebeau & Fils (919).

Rue Lasalle, No 42, une maison formant 2 logements, 32 x 24, à 2 étages, en bois et brique pressée; coût probable, \$1,600. Propriétaire, Ovilva Lapiere (920).

Rue Davidson, No 541, une maison formant 3 logements, 25 x 36, à 3 étages, en bois et brique; coût probable, \$2,500. Propriétaire, Alex. Arsenault (921).

Rue Berthelet, No 26, modifications à une maison; coût probable, \$525. Propriétaire, Chas. Lamothe (922).

Rue St-Germain, près de la rue Ontario, une maison formant 3 logements, 25 x 36, à 3 étages, en bois et brique; coût probable, \$3,000. Propriétaire, Billy Mitchell (923).

Rue Lagauchetière Est, Nos 873, un hangar, 36 x 15, en bois; coût probable, \$80. Propriétaire, Dame Martha Lamb; entrepreneurs, Lebeau & Fils (924).

Rue Wellington, Nos 633 et 635, une maison formant 2 logements, 42 x 80, à 2 étages, en brique pressée; coût probable, \$8,000. Propriétaire, John T. Berridge; entrepreneurs, Jackson & Co. (925).

Rue Notre-Dame Ouest, No 1888, une remise, 23 x 22, à un étage, en bois; coût probable, \$40. Propriétaire, Dame Mary W. Brodie (926).

Rue Sherbrooke Ouest, No 694, modifications à une maison; coût probable, \$2,800. Propriétaire, J. N. Laing; entrepreneur, John Allan (927).

Rue Sherbrooke Ouest, No 512, modifications à une maison; coût probable, \$640. Propriétaire, T. J. Drummond; architecte, K. G. Rea; entrepreneur, John Allan (928).

Rue Bourget, No 90, un hangar, 10 x 20, à 2 étages, en bois et tôle; coût probable, \$125. Propriétaire, Vve Narc. Bédard (929).

Rue St-Hubert, No 259, modifications à une maison; coût probable, \$800. Propriétaire, Mde Ls Dupuy (930).

Carré Dominion, près de la rue Dorchester, modifications à un hôtel; coût probable, \$5,000. Propriétaire, Windsor Hotel architectes, Hutchison, Wood & Miller; entrepreneur, John Allan (931).

Rue Duluth, No 346e, modifications à une maison; coût probable, \$50. Propriétaire, Frs L. Frappier (932).

Rue Centre, No 524, un hangar, 8 x 12, à un étage, en bois; coût probable, \$50. Propriétaire, J. A. Charest (933).

Rue Bleury, coin de la rue Dorchester, une remise, 85 x 12, à un étage, en bois; coût probable, \$125. Propriétaires, Corporation du Collège Ste-Marie (934).

Rue Marquette, près de la rue St-Zotique, une maison formant un logement, 25 x 35, à un étage, en bois et brique; coût probable, \$250. Propriétaire, Simon Gassol (935).

Rue Turgeon, Nos 97 à 103, modifications à une maison; coût probable, \$75. Propriétaire, L. Lanctôt (936).

Rue Joliette, près de la rue Forsyth, 1 maison formant 2 logements, 24 x 24, à 2 étages, en bois et béton; coût probable, \$1,200. Propriétaire, Hector Gillais (937).

Rue Crescent, Nos 39 et 41, modifications à une maison; coût probable, \$250. Propriétaire, Lady Jos Hickson; architecte, A. C. Hutchison; entrepreneurs, Laird, Paton & Son, Ltd. (938).

9ième avenue, quartier Ste-Marie, modifications à une maison; coût probable, \$300. Propriétaire, Hector Major (939).

Rue Marquette, près de l'avenue Papineau, une maison formant un logement, 25 x 26, à un étage, en bois et brique; coût probable, \$800. Propriétaire, Samuel Wiseman; entrepreneur, Max Lubinsky (940).

Rue Bréboeuf, près de l'avenue Laurier, une maison formant 2 logements, 25 x 30, à 2 étages, en bois et brique; coût probable, \$1,200. Propriétaire, Wilfrid Blouin (941).

Rue Sherbrooke Est, No 746, une maison formant 3 logements, 25 x 72, à 3 étages, en bois, pierre et brique; coût probable, \$4,000. Propriétaire, G. E. Faust (942).

Rue Burnside Place, No 7, modifications à une maison; coût probable, \$455. Propriétaire, Hum Shee Chee; entrepreneur, Félix Sauvageau (943).

Rue St-André, près de la rue De Fleurimont, 2 maisons formant 4 logements, 50 x 40, à 2 étages, en bois et brique; coût probable, \$4,000. Propriétaires, P. J. Dumont et Cie (944 et 945).

Rue Stadacona, près de la rue Valois, un hangar, 29.6 x 20, à un étage, en bois et tôle; coût probable, \$125. Propriétaire, A. Choquette (946).

Rue du Parc Lafontaine, No 500, modifications à une maison; coût probable, \$100. Propriétaire, C. Brouillette (947).

Ave Hôtel de Ville, Nos 397 et 399, modifications à une maison; coût probable, \$42. Propriétaire, Dame C. M. Gray (948).

Rue Richmond, près de la rue Notre-Dame, 2 maisons formant 5 logements, 48 x 40, à 3 étages, en bois et brique pressée; coût probable, \$10,000. Propriétaire, John Trotter; architecte, Jos. Sawyer; entrepreneur, Jos. Marcotte (949 et 950).

Rue Plessis, No 469, une maison formant 2 logements, 19 x 30, à 2 étages, en bois et brique; coût probable, \$1,200. Propriétaires, la Succession Benjamin Groulx (951).

Rue Fullum, près de la rue De Montigny, ajouter un étage à la prison; coût probable, \$15,000. Propriétaires, Soeurs

CAMIONS et AUTOS, Pour les Canadiens

L'automobile-jouet le meilleur, le plus beau et le plus fort, placé aujourd'hui sur le marché, est celui représenté par la gravure de gauche. Vous trouverez que c'est un article de vente facile dans tous les centres où il y a des garçons—et cela veut dire partout.

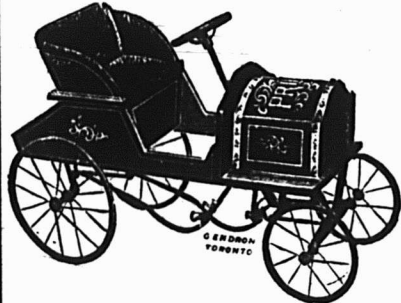

A droite est une véritable livreuse, pouvant porter un poids de 700 livres et convenant aux épiciers, bouchers, droguistes, imprimeurs, etc., La caisse est en bois franc; les roues ont des rais et des bandages en fer, les engrenages sont en acier pesant à bandes.

Noire Catalogue "D"

Fourni sur demande.

The Gendron Mfg. Co., Limited
TORONTO, - , CANADA





UNE DE NOS PETITES ENSEIGNES ÉLECTRIQUES.

¶ Nous faisons aussi d'autres genres. Une bonne enseigne à votre magasin vous procurera des augmentations d'affaires.

Demandez notre Catalogue.

Denis Advertising Signs,

LIMITED

150, rue Craig Ouest, MONTRÉAL



Attaches
à Vache
Modèle
Greening.

Après 20 ans de succès ininterrompus, les Attaches de Greening sont encore les meilleurs articles de

vente sur le marché.

Des épreuves de force faites récemment confirment nos prétentions à avoir l'Attache la plus forte sur le marché. — Six Grandeurs. — Sept Genres.

Commandez les Attaches de "GREENING" et n'en prenez pas d'autres.

Manufacturées par

The B. Greening Wire Co., Ltd.

Hamilton, Ont. Montréal, Que. Winnipeg, Man.

Un article de vente rapide

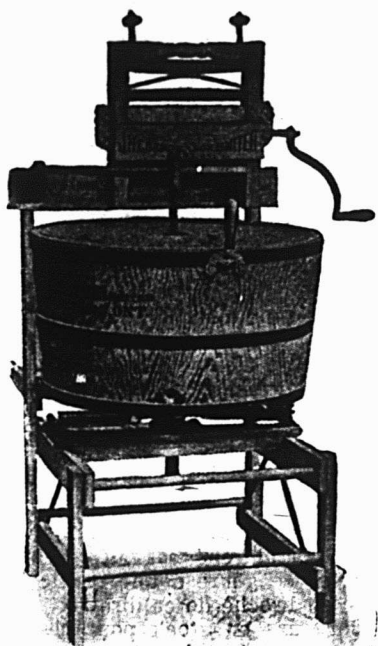

La Machine à Laver Connor à Coussinets à Billes. La plus parfaite de ce genre populaire de Machines à Laver. La cuve oscille sur des coussinets à billes en acier. Contrôlée par des ressorts en acier, qui font la plus grande partie du travail.

Ondulations extra grosses sur les surfaces de la Planche de Laves

Ecrivez-nous aujourd'hui pour notre nouveau catalogue français montrant notre ligne complète de Machines à Laver et de Tordeuses.

J. H. CONNOR & SON, Ltd.

OTTAWA, CANADA

GODENDARDS



"Silver
Steel
Atkins"

"Segment Ground"

Les scies les plus profitables à vendre. Qualité la plus haute. Elles rapportent un profit raisonnable. "Nous vous aidons à les vendre" Écrivez-nous—nous vous dirons comment.

E. C. ATKINS & CO., Inc.

Manufacture canadienne à HAMILTON, Ont.

Bureau-chef et Manufacture, INDIANAPOLIS, U. S. A.

du Bon Pasteur; entrepreneur, M. Huberdeau (952).

Rue Bréboeuf, près de la rue du Palais, 2 maisons formant 6 logements, 38 x 38, à 3 étages, en bois et brique; coût probable, \$4,000. Propriétaire, Louis Sauvé (953 et 954).

Rue Bréboeuf, près de la rue Marie-Anne, une maison formant 5 logements, 20 x 42, à 3 étages, en bois et brique pressée; coût probable, \$3,000. Propriétaire, Abondius Gravel (955).

Rue Beaudry, No 533, une maison formant 3 logements, 25 x 55, à 3 étages, en bois, pierre et brique; coût probable, \$3,800. Propriétaire, J. L. Primeau; entrepreneur, Geo. Ball (956).

Coin de la rue Sanguinet et de la Place St-Louis, une maison formant un logement, 28 x 68, à 2 étages, en bois, pierre et brique; coût probable, \$7,000. Propriétaire, Mde R. Préfontaine; architecte, A. B. Champagne (957).

Rue Ste-Catherine Ouest, No 725, une maison formant des bureaux, 164 de front, 168 en arrière x 112, à 3 étages, en pierre et brique; coût probable, \$50,000. Propriétaires, Southam Limited; entrepreneurs, D. G. Loomis & Sons; architecte, Ross MacFarlane (958).

Coin des rues Beaubien et Labelle, une maison formant un magasin et un logement, 20 x 40, à 2 étages, en bois et brique; coût probable \$1,200. Propriétaire, Mde Marie Louise Christin (959).

Rue Bréboeuf, près de l'avenue Mont-Royal, une maison formant 5 logements, 25 x 40 à 3 étages, en bois et brique pressée; coût probable \$3,500. Propriétaire, Jos. Perron; entrepreneur, J. C. Frenette (960).

Rue Boyer, près de la rue Hughes, une maison formant un logement, 25 x 25, à un étage, en bois et brique; coût probable \$600. Propriétaire, Chs. Alexandre (961).

Rue St-André, No 2959, modifications à une maison; coût probable \$400. Propriétaire, Raffaello Angellilo (962).

Coin des rues St-Denis et Beaubien, une maison d'école, 142 x 60, à 4 étages, en pierre et brique; coût probable, \$30,000. Propriétaire, la Commission Scolaire de St-Edouard; architecte, J. A. Karch; entrepreneurs A. Filion & Frère (963).

Coin des rues Beaubien et Cowan, une résidence pour les Frères, 50 de front 40 en arrière x 75, à 4 étages, en pierre et brique; coût probable, \$20,000. Propriétaire, Commission Scolaire de St-Edouard; architecte, J. A. Karch; entrepreneurs, A. Filion & Frère (964).

Rue Dufferin, No 1079, une écurie, 20 x 15, à 2 étages, en bois et brique; coût probable \$75. Propriétaire, Azarie Mageau (965).

Rue Labelle No 2212, modifications à une maison; coût probable \$40. Propriétaire, P. McGuire (966).

Rue Lartigue No 401, près de la rue Visitation, modifications à une maison; coût probable \$30. Propriétaire, Nap. Gauthier (967).

Rue Carrière No 286, modifications à une maison; coût probable \$60. Propriétaire, Louis Martineau (968).

Ave Westmount No 40 près du chemin de la Côte des Neiges, une maison formant un logement, 40 x 40, à 3 étages, en pierre et brique; coût probable \$10,000. Propriétaire, R. H. Buchanan; entrepreneur, P. J. Turner (969).

Rue Marquette, près de la voie du C. P. R., une maison formant un logement, 25 x 30, à un étage, en bois et brique; coût probable \$250. Propriétaire, Morris Cohen (970).

Rue Marquette, près de la voie du C. P. R., une maison formant un logement,

25 x 30, à un étage, en bois et brique; coût probable \$250. Propriétaire, Samuel Caplan; entrepreneur, Max. Lubin (971).

Rue Couture, No 288, près de l'avenue DeLorimier, modifications à une maison; coût probable \$200. Propriétaire, Jos. Dufort (972).

Rue St-Hubert, No 2607, un bureau, 12 x 15, à 2 étages, en bois et tôle; coût probable \$200. Propriétaire, Larose & Larose (973).

Parc Cartier, près de la rue Notre-Dame Ouest, quartier St-Henri, une maison formant 3 logements, 24 x 52, à 3 étages, en bois, pierre et brique; coût probable, \$3,500. Propriétaire, Domina Cusson (974).

Rue St-Alfred, près de la rue Labelle, une maison formant un logement, 13 x 30, à un étage, en bois et brique; coût probable, \$300. Propriétaire, Rémi Tardif (975).

Rue Berri, près de la rue Adéline, 2 maisons formant 2 logements, 40 x 24, à un étage, en bois et tôle; coût probable \$500. Propriétaire, Mde Achille Valois (976 et 977).

Coin des rues Sherbrooke Church et Mance, une école, 240 de front, 200 en arrière x 450, à 3 étages, en pierre et brique pressée; coût probable \$387,000. Propriétaire, Montreal Technical School; entrepreneurs, Peter Lyall & Sons; architectes Archibald & Perrault (978).

LES MINES DE CHARBON EN CHINE

Des renseignements intéressants sur les charbonnages en Chine sont contenus dans un rapport d'un attaché commercial de l'ambassade d'Angleterre à Péking, dit "Scientific American".

On connaît peu de choses sur l'exploitation des mines de Mandchourie, concédée par le Japon à la compagnie du chemin de fer du Sud de la Mandchourie. Le fait que nul charbon provenant de ces mines n'arrive à Newchang indique que leur production entière est prise par le chemin de fer et les consommateurs locaux. Ce charbon est d'une excellente qualité. Une grande partie de ce charbon est extraite par les Chinois dans la province de Shansi. Le coke fait à l'une de ces mines est employé à la monnaie de Tientsin.

Les trois mines de la Chinese Engineering and Mining Company, au nord-est de Tientsin, ont produit près de un million de tonnes en 1906. Ces mines fournissent le chemin de fer du nord et les steamers, ainsi que les consommateurs locaux dans tout le nord de la Chine et une partie de la Mandchourie.

En 1905, une mine de Hanan, où une veine épaisse de treize pieds avait été ouverte, fut inondée de telle façon qu'il fut nécessaire de demander à l'Angleterre d'autres machines d'épuisement d'eau. Le charbon de ce filon était trop friable pour qu'on pût l'utiliser; mais on trouva à dix pieds plus bas un filon de bonne qualité. En 1906, la Shantung Mining Company extraya 163,000 tonnes de charbon de ses houillères de Fang-tzu. Cette compagnie exploite une manufacture de briquettes et un des quelques établisse-

ments de lavage de charbon qui existent en Extrême-Orient, d'une capacité de 150 tonnes par heure.

A Kiangsi, il y a des centaines de houillères exploitées d'après les méthodes les plus primitives. Toutefois, près des frontières du Hunan, il y a des mines de charbon dont l'exploitation est dirigée par des ingénieurs allemands et qui sont reliées au fleuve Stang par un chemin de fer d'une longueur de 200 milles. Ces mines ont été ouvertes en 1908 pour l'approvisionnement des forges et aciéries de Hungang, qui ont été grandement développées par des Allemands. Leur production, qui peut être portée à 3000 tonnes par jour, est maintenant de 1000 tonnes, dont la plus grande partie est convertie en coke. Le puits principal a un diamètre de 18 pieds et une profondeur de 375 pieds. Deux filons sont exploités à des profondeurs de 160 à 320 pieds. La galerie principale a 3000 pieds de longueur et la traction est faite par des locomotives électriques. On pense que ce district de Pin-siang contient 300 millions de tonnes, dont la plus grande partie peut être extraite à travers des galeries et dont le reste peut être atteint par un puits d'une profondeur de 650 pieds. Reliés à ces mines sont 174 fours à coke, une manufacture de briquettes, une manufacture de briques réfractaires, une fonderie, etc. Du terminus du chemin de fer, à Chuchow, le charbon et le coke sont transportés à Hangang dans des bateaux de halage et des jonques. La Ping-siang Coal Mining Company a remporté un brillant succès, étant données les difficultés énormes qu'elle a eu à surmonter, et elle mérite de grands éloges pour l'introduction de méthodes européennes dans un pays primitif.

Une demande se produisant pour une qualité supérieure de toile métallique pour moustiquaires de portes et fenêtres dans les maisons de la meilleure catégorie, la B. Greening Wire Co., Ltd., fait face à cette demande au moyen de ses marques de toile métallique qui ne rouille pas.

La meilleure d'entre elles est une toile bronze solide, maille 14, extra pesante et d'un tissage parfait. Etant presque invisible, elle n'obstrue pas la vision et forme un grillage idéal.

Un autre genre fait par cette maison et qui possède la plus grande partie des avantages du grillage bronze et qui est à bien meilleur marché, est faite en broche galvanisée; ce genre a une maille 14 et est faite en broche de calibre 33.

Les largeurs en stock pour ces deux genres sont: 24, 30, 36 et 42 pouces, mais des largeurs spéciales sont fournies quand la quantité le justifie.

Le nombre des voyageurs transportés en 1907, à Londres par les tramways, omnibus et trains de la Cité s'est élevé à 1 milliard 281 millions, ce qui, pour une population de 7,323,000 habitants donne 177½ voyages par habitant et par an.

NOVA SCOTIA STEEL & COAL CO.

LIMITED.

MANUFACTURIERS DE

ACIER en BARRES MARCHAND, MACHINERIE & ROUES, TRANSMISSIONS en ACIER COMPRIMÉ POLI, TOLES D'ACIER jusqu'à 48 pos de large, RAILS en "T" de 12, 18 et 21 lbs à la verge, ÉCLISSES, ESSIEUX DE CHARS DE CHEMINS DE FER.

GROSSES PIÈCES DE FORGE, UNE SPÉCIALITÉ

FER EN GUEUSE "FERRONA" POUR FONDERIE, "CHARBON OLD SYDNEY."

Acierie, Trenton, N.E. Haute Fourneaux, Ferrona, N.E.
Mines de Charbon, Sydney Mines, N.E. Mines de Fer, Wabana, Ter'n'vo.

Bureau Principal: NEW GLASGOW, N.E.

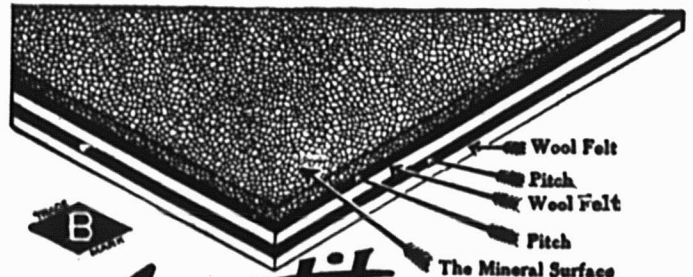

Amatite ROOFING

La plupart des toitures sont faites uniquement d'une seule couche, mais Amatite est faite de cinq couches. La couche inférieure est en feutre de laine, la suivante est en véritable Poix de Goudron de Houille, la troisième est en feutre de laine, la quatrième est encore de la poix, dans laquelle est encastrée la cinquième couche, c'est-à-dire la surface minérale.

tance la plus imperméable sur terre), il y aurait encore à traverser une couche de feutre, une autre couche de composition et une autre couche de feutre, avant que le toit coule.

Il est facile de voir pourquoi Amatite dure si longtemps quand on se rend compte de la manière dont ce matériel est fait.

Cette surface minérale n'exige aucune peinture, ni aucun enduit et supportera les intempéries sans qu'on la renouvelle ou qu'on en prenne aucun soin.

Demandez un échantillon de Amatite. C'est gratuit.

Si, au cours des années, les intempéries venaient à user la surface minérale et faisait disparaître la couche de poix (subs-

The PATERSON M'FG CO., Limited

Toronto, Montréal, Winnipeg, Vancouver,
St. John, N. B. Halifax, N. E.

Lorsque vous avez besoin du métal BABBITT, demandez la marque . . .

KING BABBITT

le meilleur pour tout ouvrage.

MANUFACTURÉ PAR

The Jas Robertson Co., Ltd.

144 rue William

MONTREAL



Le Meilleur Poli de Famille sur le Marché.

BLACK JACK

CHEZ VOS MARCHANDS DE GROS.

Nid Méta'llique "Magicien"

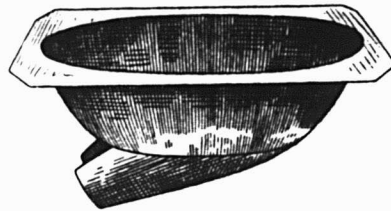

Nid Méta'llique "Magicien"

Pour empêcher les poules de manger les œufs.

LE NID MERVEILLEUX DU SIECLE.

Grands avantages pour les éleveurs de Volailles.

- 1°—Ce Nid étant en métal, l'humidité et la vermine du poulailler ne peuvent l'affecter.
- 2°—N'ayant aucune ouverture au milieu, la poule n'hésite pas à s'y mettre.
- 3°—La poule aime ce nid, parce qu'il est confortable et se réchauffe immédiatement.

Pour plus amples informations s'adresser à

Le Tourneux Fils & Cie, Ltee

Importateurs de Ferronnerie en Gros.

5 et 7, rue Notre-Dame Est, Montreal.

TRAVAUX DE TOUTES SORTES IMPRIMÉS EN NOIR OU EN COULEURS, EXÉCUTÉS ET LIVRÉS PROMPTEMENT. :::

La Cie de Publications Commerciales

DEPARTEMENT DE L'IMPRESSION

42 PLACE JACQUES-CARTIER, MONTREAL, P.Q.

PRÊTS ET OBLIGATIONS HYPOTHECAIRES

Pendant la semaine terminée le 22 mai 1909.

BUREAU DE MONTRÉAL EST

Date	Montant	Taux d'intérêt	Nom du Prêteur	Nom de l'Emprunteur	Affectant un ou des lots d'un quartier de Montréal ou autres villes	Nature de l'acte
Mal 17..	\$ 2500	6	Henri Lanctot et al.	Vve J. B. Euclide Mathieu.	St Jacques..	Obligation.
" 17..	1400	7	Louis Masson.	A. P. Victor Delfosse.	St-Louis	"
" 17..	200	7	Julie Labelle.	Alph. Audet.	"	"
" 18..	4000	5 1/2	Vve John W. Benson.	E. L. de Bellefeuille.	Lafontaine	"
" 18..	1500	6	Dame Félix Clermont.	Cléophas Boucher.	"	"
" 18..	358	8	Ls Bruneau Cordeau.	J. Hector Giguère.	St-Louis	Prêt.
" 18..	2000	6	Vve Jos. Tessier dit Lavigne.	Marie Louise Giguère.	"	Obligation.
" 18..	3000	6	Jéréme Brunet.	Maurice Muller & Sam. Berlind.	"	"
" 18..	1000	6	Adelard Cardinal.	"	"	"
" 18..	2000	6	Succ. John Pratt.	Vve Wm E. Mount.	Est.	"
" 19..	500	5	Gilb. Alex. Crevier.	Dame Jos. Alph. Brunet.	St-Laurent	"
" 19..	800	6	Delima Paiement.	Naz. Taddie Villeneuve et al.	St-Louis	"
" 19..	5000	6	Horm. Lapointe fils.	Donat Pesant.	Papineau	"
" 19..	900	6	L. Bélanger.	Chs Blanchard.	"	"
" 19..	250	6	Vve Ovila Auger.	Succ. F. Beauregard.	"	"
" 21..	9400	6	Simon Stern.	Harris Wener.	St-Laurent	"
" 21..	7000	6	Carl Rosenberg.	Carl Adelman.	"	"
" 22..	989	6	Cie d'Immeuble Ltée.	Edm. Lavigne.	"	Prêt.
" 22..	2000	6	Arth. Lemay.	J. B. Petelle.	Papineau	"

BUREAU DE MONTREAL OUEST

Date	Montant	Taux d'intérêt	Nom du Prêteur	Nom de l'Emprunteur	Affectant un ou des lots d'un quartier de Montréal ou autres villes	Nature de l'acte
Mal 18..	\$25000	5 1/2	Vve Rev. G. D. Redpath et al.	E. L. de Bellefeuille.	Centre..	Prêt.
" 18..	2000	6	Wm Mulcahey et al.	John Mulcahey.	Ste-Anne	"
" 19..	13000	5	Royal Institution for Adv. of Learning.	Dame Harry C. Perrin.	St-Georges.	"
" 19..	35000	5	Eugène Von Rappard.	Boulter Waugh & Co. Ltd.	Ouest..	"
" 21..	1600	6	James Alex. Stevenson.	Robt G. Stevenson.	St-André.	"
" 21..	2000	6	Ignatius Roth.	Simon Golt.	St-Georges.	"
" 21..	4866	5	Helen G. Henderson et al.	Robert Muller.	"	"
" 21..	1000	6	The Canada Congregational Missionary Society.	Chs P. Thayer.	Ouest	"
" 22..	3000	6	Credit Foncier F. C.	Albert Théoret.	St-Joseph	"
" 22..	23000	5	The Standard Life Ass. Co.	Vve Duncan C. Macculum et al.	St-Georges.	"

BUREAU D'HOCHELAGA ET JACQUES-CARTIER

Date	Montant	Taux d'intérêt	Nom du Prêteur	Nom de l'Emprunteur	Affectant un ou des lots d'un quartier de Montréal ou autres villes	Nature de l'acte
Mal 17..	\$ 1000	6	Alderic Pilon.	Ovila Bleau.	DeLorimier.	Obligation.
" 17..	600	6	Hugh Sims.	Elie Pepin.	Hochelaga.	"
" 17..	500	6 1/2	Dame Félix Papillon.	Mich. Paul alias Paulhus.	"	"
" 17..	1200	5	Pierre Paul Alias Paulhus et al.	"	"	"
" 17..	3000	6	Alf. Girard.	Louis Corbell.	DeLorimier.	"
" 17..	10000	6	Credit Foncier F. C.	Herm. Godin.	St-Jean-Bte.	Prêt.
" 17..	1300	6	Ed St-Denis.	Adelard Paré.	DeLorimier.	Obligation.
" 17..	1200	6	Prime Durocher.	Arth. Méryneau.	St-Denis	"
" 17..	1600	6	Marie Desjardins.	Geo. W. Ward et A. L. Baldock.	Ville St-Louis	"
" 17..	2000	6	Credit Foncier F. C.	Alderic Cousineau.	"	Prêt.
" 17..	1000	6	Olier Lavallée.	Damase Vaillancourt.	Ville Emard.	Obligation.
" 17..	2500	6	Succ. C. T. Viau.	Herm. Aubertin.	Maisonneuve.	"
" 17..	850	6	Succ. Dame C. W. Gregory.	John W. Darbon.	Ville St-Paul.	Prêt.
" 18..	1000	8	Chs L. Fortier.	Ed. Ladouceur.	St-Denis	Obligation.
" 18..	3500	5 1/2	Succ. John Torrance.	Geo. Edm. Baril.	Hochelaga.	Prêt.
" 18..	11000	5	The Standard Life Ass. Co.	Geo. Hyde.	Westmount.	Obligation.
" 18..	1200	6	Ls Arth. Dumont.	Daniel Caisse.	St-Jean-Bte.	"
" 18..	11000	7	Arth. Mignault.	Placide Thériault.	St-Denis	"
" 18..	1500	7	Rev. Jos. Desrosiers.	Alb. Lemoine.	DeLorimier.	Obligation.
" 18..	3500	6 1/2	Arth. Lamarre.	Stn. Ricard.	Hochelaga.	"
" 18..	2400	7	Zotique Poitras.	Jos. Rocheleau.	Ville Emard.	"
" 18..	1000	6	Horm. Desautels.	Geo. Coutlée.	Sault-au-Récollet.	"
" 18..	2500	6	L'Alliance Nationale.	J. B. A. Lamarche.	St-Denis.	"
" 18..	400	6	Pemberton Smith In-trust.	Dame Théo. Harper.	Montréal Ouest.	Prêt.
" 18..	3000	6	Credit Foncier F. C.	Emile Bisailon.	St-Henri.	"
" 18..	4500	5 1/2	Vve Frk Buller.	John W. Smith.	Westmount.	"
" 19..	200	6	Deliska Lecavalier.	Dame Jos. Couture.	Hochelaga.	Obligation.
" 19..	3000	6	Dame Jos. Baillargeon.	Jos. Foucault.	St Gabriel.	"
" 19..	6500	6	Marie Louise Prévost et al.	Phil. Proulx.	Westmount.	"
" 19..	3500	6	Succ. P. E. Paquette.	Eugène Sauvageau.	Duvernay et St Denis	Prêt.
" 19..	2000	7	Jude Ethier.	Dame Fabien Chaussé.	Ste-Marie.	Obligation.
" 19..	2000	6	Horm. Lapointe fils.	Jos. Brochu fils.	Maisonneuve.	"
" 19..	1000	6	Noël Marcell.	Basile Lavallée.	St-Denis.	"
" 19..	1000	6	Rodrigue Cadieux.	Adel. Joly.	"	"
" 19..	2300	6	Hermine Prévost.	Alex. Chagnon.	DeLorimier.	"
" 19..	2000	6	Succ. Vve Hon. G. R. S. de Beaujeu.	Alph. Cool.	Hochelaga.	"
" 19..	5000	6	Jos. Adel Bussières.	Osvald David.	Duvernay	"
" 19..	3000	6 1/2	Dame O. S. Métivier et al.	Edm. Lefebvre.	"	"
" 21..	5000	5 1/2	The Presbyterian College.	Geo. E. Blackwell.	Westmount.	Prêt.
" 21..	500	8	Gust. Destroismaisons.	J. Elisée Lalonde.	St-Denis.	Obligation.
" 21..	700	6	Emery Lanthier.	Selvanir Goyer.	St-Henri.	"
" 21..	1500	7	Wilf. Joron.	Max Usher.	Ville St-Louis	"
" 21..	20000	5 1/2	The Grand Trunk Ry Sup. & Provident Fund Sy.	"	"	"
" 21..	3000	6	Robt N. McCallum.	Wm Mann.	St-Jean-Bte.	"
" 21..	1000	6	Paul Pilon.	Nap. Grégoire.	Ville St-Louis.	"
" 21..	500	6	Zénon Pilon.	James Birmingham.	Verdun.	"
" 21..	8000	7	Ones. Dagenais.	Josephat Limoges.	Maisonneuve.	"
" 21..	1500	6	Succ. C. T. Viau.	Onésiphore Samson.	Ville St-Louis.	"
" 21..	100	6	Léger St-Jean.	J. B. Deguise.	Maisonneuve.	"
" 21..	200	6	"	Alf. Bélanger.	St-Denis.	"
" 21..	100	7	F. X. Déom.	Chs Crochetière.	"	"
" 21..	300	6	Louis Cloutier.	Jos. St-Pierre.	Ville Emard.	"
" 21..	7500	6 1/2	The Montreal Loan & M. Co.	Jos. Richer.	Verdun.	"
" 21..	1000	7	Alph. Blondin.	Aug. Lessard.	Hochelaga.	"
" 21..	600	6	Emma Laviolette.	Alb. Scoville.	Lachine.	"
" 22..	500	12	Ged. Vermette.	La Fra Turpin.	St-Denis.	"
" 22..	1500	6	Jos. Boutin.	Aug. Lessard.	Hochelaga.	"
" 22..		6		Jos. Demers.	St-Denis.	"

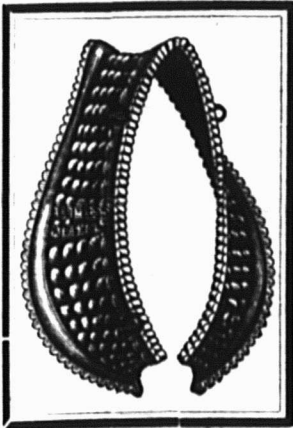

SWEAT PADS

Matelassure
de Qualité Supérieure.

Il n'est pas employé de Sacs en Jute ni de vieux cordages pour matelasser ces "SWEAT PADS." Prix corrects, satisfaction garantie.

PRIX ET ÉCHANTILLONS
fournis sur demande.

The Telford & Chapman Mfg Co.

ROCK ISLAND, QUEBEC.

Pourquoi ne pas vendre des Harnais et des Couvertes à Cheval ?

Si vous avez quelque place disponible dans votre magasin, voici une occasion. Ces marchandises vous fournissent une bonne marge de profit, et il n'y a aucun risque.

Demandez-nous de plus amples renseignements.

E. N. HENEY CO., Limited

Manufacturiers en Gros.

333-335, rue St-Paul - - - Montréal.

Remarquez les 8 grandes mailles pour l'ajustage.

Chaque Chaîne peut s'adapter à un Taureau, une Vache ou un Veau.



Quand la MEILLEURE ne coûte pas plus, pouvez-VOUS vous permettre de donner à vos Clients une Chaîne à Vache inférieure ?

Comparez à d'autres la Chaîne à Vache "NIAGARA." Elle est 10 à 20% plus forte, elle a HUIT MAILLES D'AJUSTAGE — les autres en ont quatre — ce qui fait qu'il n'est pas nécessaire que le marchand tienne un si grand nombre de grandeurs.

CHAQUE MAILLE est formée sur le principe du

Nœud Carré

Faisant la

PLUS FORTE CHAÎNE QUI AIT JAMAIS ÉTÉ PRODUITE.

ONEIDA COMMUNITY, LIMITED
NIAGARA FALLS, ONT.



¶ Aussi sûrement que le soleil se lèvera demain, il y aura une forte demande pour toutes les marchandises, la saison prochaine. Dans le passé, beaucoup de Marchands ont convenu que les Pompes Mc Dougall formaient leur ligne la plus satisfaisante, et notre but constant est de les perfectionner. Nous nous attendons donc à une forte augmentation d'affaires, cette année, et nous maintiendrons toujours la Qualité Standard "Aremacdee." Des facilités augmentées nous permettront de satisfaire à vos demandes, mais

des spécifications faites de bonne heure seront très appréciées.

Catalogue envoyé sur demande.

The R. McDougall Go., Limited
GALT, CANADA.

BUREAU D'HOCHELAGA ET JACQUES-CARTIER.—(Suite).

Date	Montant	Taux d'intérêt	Nom du Prêteur	Nom de l'Emprunteur	Affectant un ou des lots d'un quartier de Montréal ou autres villes	Nature de l'acte
Mai 22	2000	6	Vve Aug Gougeon	Jos. Verdon	Sault au-Recollet	Obligation.
" 22	2200		The Sterling Bank	Edw. Cecil Short	Westmount	Hypothèque
" 22	2000	6	Vve Ant. Gougeon	Jos. Verdon	Sault au-Recollet	Obligation.
" 22	815		Jos. Mercure & Cie.	Dame Fabien Chaussé	Ste Marie	"
" 22	300	7	Eugène Mailloux	Dame Tel. Beaupré	St-Denis	"
" 22	1000	6	Jérôme Duclos	Adel Duclos	St Henri	"
" 22	300	6	Vve Benj. Gascon	Frs Lamoureux	Ville St-Louis	"
" 22	2000	6	Léger St-Jean	Armand Bourque	Hochelaga	"
" 22	4600	5	Magloire Trudel	Alph. Trudel	"	"
" 22	600	6	Vve J. O. Mousseau	Dame Alph. Matagne	DeLorimier	"
" 22	3000	6	Arth. Guilbault	Dame Chs Choquette	Maisonneuve	"
" 22	200	8	J. Wilf. Jalbert	Rodrigue Drapeau	St-Denis	"
" 22	2000	6	Ed. St-Denis	Honoré Plai te & Cie	"	"



PENDANT LA SEMAINE TERMINEE
LE 22 MAI 1909.

MONTREAL-EST

Quartier Est

Rue St-Louis, Nos 194 et 198. Lot pt. 141, avec maison en brique; terrain, 39.6 x 40.6. Jane Duncan à Jacob Franklin; \$2,100 (75141.)

Quartier Lafontaine

Rue Berri, Nos 351 à 361. Lots 1198-10, 11, avec maison en brique; terrain, 44 x 98.3 d'un côté et 98.8 de l'autre, supr. 4332. Edgar Salliot à Stn. Salliot; \$12,000 (75121.)

Rue St-Hubert Lot 1203-281; terrain, 25 x 109.9, supr. 2744 vacant. Wm. Fahey à Octave Lemay; \$2,902.50 (75124)

Rue St-Denis, Nos 369 et 371 Lot 838-15, avec maison en pierre et brique; terrain, 24.6 x 125, supr. 3062. Louis Deguisse à Calixte Guillemette; \$9,500 (75133.)

Quartier Papineau

Rue Plessis, Nos 75 à 83 Lot 259, avec maison en brique; terrain, 50 x 101.3, supr. 5062. Japhat N. Boucher à Odilon Lafrenière et ux.; \$8,275 (75108)

Rue Dumont, Nos 10 à 40. Lots 1223-58 à 63, pt. 1223-46, avec maison en brique; terrain, 160 x 83. Mélanie Gaudet, épouse de Louis Cadieux à Zotique Besette; \$22,000 (75142.)

Quartier St-Jacques

Rues Notre-Dame Est, Nos 488 et 490 et St-Timothée, Nos 14 et 16. Lot 3 pts. 18, avec brasserie en brique; terrain, irr., supr. 13992. Thomas Cushing à the Montreal Brewing Co.; \$80,000 et les hypothèques (75093.)

Quartier St-Laurent

Rues Lagauchetière Ouest, Nos 261 à 271 et St-Alexandre, Nos 57 et 59. Lot 523, avec maison en bois; terrain, supr. 6560. Marie A. H. Fabre, épouse de L. J. A. Surveyer à the Major Mfg Co., Ltd.; \$13,900 (75088.)

Rue St-Urbain, No 477. Lot pt. 140, avec maison en pierre et brique; terrain, 23.4 x irr., supr. 2797. Samuel Berliand à Jacob Lecker; \$6,000 (75104.)

Rue Bleury, No 389. Lot 171-5, avec maison en pierre et brique; terrain, 25 x 95.9 d'un côté et 95.1 de l'autre, supr. 2384. Mary E. Hill et Geo. Miller Patterson, son époux à Jas. E. Wilder; \$6,800 (75129.)

Rue Bleury, No 391. Lot 171-6, avec

maison en pierre et brique; terrain, 25 x 95.1 d'un côté et 94.8 de l'autre, supr. 2366. Adélaïde Hill et Samuel P. Wigg, son époux à Jas. E. Wilder; \$6,800 (75,130)

Rues St-Urbain, Nos 261 à 273 et Bronsdon, Nos 32 à 38. Lots 370-1, 370-3-1, pt. 370-2, avec maison en bois et brique; terrain, 57 x 73 d'un côté et 83.6 de l'autre, supr. 3738; 1 do, 22 x 56; 1 do, 46.6 x 56, supr. 2604. Carl Rosenberg à Carl Adelman; \$12,000 et autres considérations (75143.)

Quartier St-Louis

Rue Cadieux, No 272. Lot 512, avec maison en bois et brique; terrain, 19 x 77, supr. 1605. David Darabaner à Lazarus Millman et John Rosenberg; \$3,000 (75096.)

Rue Cadieux, No 272 Lot 512, avec maison en bois et brique; terrain, 19.5 d'un côté et 22 de l'autre x 77.6, supr. 1605. Lazarus Millman et John Rosenberg à John Cohen; \$3,750 (75097.)

Rue St-Dominique, Nos 649 à 657. Lot 1053, quartier St-Jean-Baptiste, lot 336, avec maison en brique; terrain, 40 x 72. Alex. Schachter à Maroc Maron et Hyman Silverman; \$4,750 (75101.)

Rue St-Dominique, Nos 395 et 395a. Lot pt. N. O. 843, avec maison en brique; terrain, 22 x irr., supr. 2376. Henry Ward à Sussia Goldsman, épouse de Barnet Blumenthal; \$500 et les hypothèques (75,102.)

Rue St-Dominique, Nos 395 et 395a. Lot pt. N. O. 843, avec maison en brique; terrain, 22 x irr., supr. 2376. Sussia Goldsman, épouse de B. Blumenthal à Ellen Phelan, épouse de Ls Beaudry et John Phelan; \$6,500 (75103.)

Ave Laval, Nos 222 à 232. Lot 906-47, avec maison en pierre et brique; terrain, 85 x 32.3 d'un côté et 33.3 de l'autre, supr. 2783. Rachel Lecker et Bernard Gross, son époux à Solomon Heft; \$14,500 (75109.)

Ave Coloniale, No 276. Lot 1049-39, avec maison en brique; terrain, 20.3 x 67.1, supr. 1358. Ellen Tétreault, veuve de Wm. Hy. Furniss à Susan M. Tétreault, épouse de John O'Leary; \$1,900 (75126.)

Ave Laval, Nos 303 et 305. Lot 903-279, avec maison en bois et brique; terrain, 20 x 75, supr. 1500. Frédéric Lefils à Thomas McCall; \$2,250 (75134.)

Rue Roy, Nos 284 à 288. Lot 903-43, avec maison en brique; terrain, 21.9 x 72, supr. 1566; 1 do, supr. 43. Léocadie Godin, veuve de Adol. Proulx dit Clément et al. à Yvonne et Alice Clément; \$4,000 (75148.)

MONTREAL-OUEST

Quartier St-André

Rue Cedar. Lot 1723-8; terrain, 208 de front, 210 en arrière x 256.6 d'un côté et 222.6 de l'autre, supr. 50120 vacant. Da-

vid Yuille à Emily Margaret Caverhill, épouse de Geo. Caverhill; \$18,043.20 (147020.)

Rue Dorchester Ouest, No 875. Lot 14 Ind. 1624-3, avec maison en pierre et brique; terrain, 50.2 x 100.4 d'un côté et 96 de l'autre, supr. 4924. Ada Jane Sherman, épouse de Max J. Heller à Lazarus Millman et John Rosenberg; pas de prix donné (147032.)

Rue Sherbrooke Ouest, No 692 Lots 1701-6, pt. S. O. 1702-1, avec maison en pierre et brique; terrain, 20 5-10 x 118 8-10, supr. 2388. David Yuille à Robert C. Smith; \$14,000 (147053.)

Quartier St-Georges

Rue Université, No 159. Lot 1833, avec maison en pierre et brique; terrain, 43 x 150. Narcisse Emilien Brais à Enio H. Pridmore, épouse de Harry Persin; \$12,000 (147025.)

Rue Université, No 88. Lot 1289, avec maison en pierre et brique; terrain, 25 x 95.6, supr. 2387. Thos. W. Lamb à Réal Sylvain Dayan; \$9,500 (147029.)

Rue Victoria, No 52 Lot 1308-9, avec maison en pierre et brique; terrain, 167 de front, 15.7 en arrière x 96.6, supr. 1552. Alex. M. Nairn à Simon Golt; \$4,500 (147037.)

Rue Sherbrooke Ouest, No 390 Droits dans le lot 1415, avec maison en pierre et brique; terrain, 28.4 x 119, supr. 3282. Wm. Evans, jr. à Henri Duverger; pas de prix donné (147050)

HOCHELAGA ET JACQUES-CARTIER

Quartier Duvernay

Rue Marquette. Lot 1-317; terrain, 25 x 103 vacant. The Dominion Transport Co., Ltd. à Edm. Lefebvre; \$722.50 (157,607.)

Rue Dufferin, Nos 175 et 177. Lot 7-87, avec maison en bois et brique; terrain, 25 x 80 Emma Sancer, épouse de Ed. St-Denis à Wilfrid Simard; \$2,800 (157653.)

Quartier Hochelaga

Rue Hogan. Lot 148-2224; terrain, 25 x 80 vacant. Jos. Thoin à Ls Labrecque; \$350 (157538)

Rue Aylwin. Lots 29-246, 1-2 N. O. 29-245; terrain, 34.6 x 101, supr. 2482.6 vacant. The Montreal Land and Improvement Co. à Jos. Pacifique Couture; \$661.38 (157543.)

Rue Notre-Dame Est, Nos 1603 à 1609. Lot 90, avec maison en pierre et brique; terrain, 51.6 x irr., 3109. Victor Morin à Mendoza Langlois; \$5,000 et autres considérations (157566.)

Rue Notre-Dame Est, Nos 1661 à 1667. Lot pt. 75, avec maison en brique; terrain, 48 de front, 58 en arrière x 86, supr. 4558. Alice Thériault à Alphonse Coeur; \$6,750 (157603.)

Rue Joliette. Lot 29-96; terrain, 23 x 85, supr. 1955 vacant. The Montreal Land



Fourneau "Crown Perfection"

POUR CHARBON ET BOIS.

Le fourneau donnant la cuisson au four la plus satisfaisante.

La construction spéciale, avec la double paroi en arrière du four lui permet de faire beaucoup avec peu de combustible.

ET Demandez des Renseignements et le Catalogue

THE JAS. SMART, MFG., CO., LTD.
BROCKVILLE, ONT.

Les Peintres de votre localité se Four- nissent-ils chez vous ?

Non seulement les peintres de profession, mais les habiles maîtres de maison découvriront très vite que vous vendez des marchandises de confiance, si vous tenez nos vernis et nos finis. Une de nos lignes qui vous procurera une quantité d'affaires est

ELASTICA No. 2

C'est un fini pour travail intérieur, convenant spécialement aux couloirs, salles de bains, cuisines, appuis de fenêtre, et, en somme, à toute autre boiserie intérieure demandant un fini d'une **EXTRÊME DURABILITÉ**. Sur les boiseries à l'état naturel, peintes ou imitées, il produit un brillant magnifique. On peut obtenir un fini excellent, uni, mat, en frottant avec de la pierre ponce et de l'eau. Il est très élastique, ne s'éraille pas et ne blanchit pas.

Vendu en Boîtes Scellées Uniquement—Prix sur Demande.

International Varnish Co., Limited.

TORONTO, CANADA.

Manufacturiers de Lacqueret, Elastica, Gutta Percha, Finis Flattine pour Planchers, et Fini Flattine pour Meubles.

Succursale des Standard Varnish Works.

NEW-YORK, CHICAGO, LONDRES, Ang., BERLIN, BRUXELLES.



Outils FAITS AU CANADA de Chantier de Pink

Procurez-vous le Catalogue et la Liste de Prix.

LES OUTILS TYPE.

dans chaque Province du Dominion, en Nouvelle Zelande, en Australie, etc.

Nous abriquons toutes sortes d'outils pour ouvriers de chantier.

- Peaveys de Pink, à douille ouverte patentés.
- Crocs de Roulage de Pink, Bec Arrondi, Douille Ouverte, patentés.
- Crocs de Roulage de Pink, Bec Arrondi, à Crochet, patentés, tous munis de manches en érable à sucre fendu.

Ce sont des Outils légers et durables.

Vendus dans tout le Dominion par tous les Marchands de Ferronnerie en Gros et en Detail.

Manufactures par

THOMAS PINK,
Pembroke, Ont., - Canada.

Téléphone à Longue Distance, No 87.

and Improvement Co. à Phidime Tremblay; \$371.45 (157625.)

Rue Forsyth. Lot 50-167; terrain, 25 x 115, supr. 2875 vacant. Chas. C. Déguise et P. U. Cloutier à Armand Bourque; \$650 (157708.)

Quartier Mont-Royal

Chemin Ste-Catherine. Lots 45 et 46; terrain, 7 x 7½ perches; 1 do, 7½ x 6 perches 8 pieds. La Corporation Archépiscopale Catholique Romaine à Pascal Sarrasin (rétrocession); \$2,200 (157468.)

Chemin Côte des Neiges. Lot 162-129; terrain, 50 x 103 3-10 d'un côté et 107 3-10 de l'autre, supr. 5272 vacant. The Westmount Land Co. à Jas. Mason; \$1,140.80 (157690.)

Quartier Ste-Cunégonde

Rue Notre-Dame Ouest, Nos 1376 à 1380. Lot 2383, avec maison en pierre et brique; terrain, 33 x 103.2. Lande Bros. à Samuel Lack; \$8,800 (157474.)

Quartier St-Denis

Rue Labelle. Lots 7-888-1, 7-889-1, pt. 7-889-2; 2 terrains, 35 x 25; 1 do, 5 x 25 chacun vacant. J. B. Roy à Marie Louise Guy, épouse de Arth. Christin; \$1,450 (157473.)

Rue Labelle, No 1701. Lot 7-263, avec maison en bois et brique; terrain, 25 x 110. Jos. Gingras à Auguste Yale; \$1,400 (157489.)

Rue Cowan. Lot 8-45; terrain, 50 x 110 vacant. The St. Denis Land Co. à Arth. Méreineau; \$632 (157490.)

Rue Labelle. Lot 1-2 N. O. 8-738; terrain, 25 x 102 vacant. The St. Denis Land Co. à Ed Ladouceur; \$300 (157507.)

Rue Lasalle. Lot 1-2 S. 331-162, 1-2 N. 331-163; terrain, 50 x 73.6 vacant. Huntly R. Drummond à Emile Daoust; \$500 (157509.)

Rue Lasalle. Lots 1-2 S. 331-162, 1-2 N. 331-163; terrain, 50 x 73.6 vacant. Emile Daoust à Rodolphe Roy; \$768 (157510.)

Rue Labelle. Lot 7-236, avec maison en bois et brique neuve; terrain, 25 x 110, supr. 2750. Jos. Beauchamp à Henri Forget; \$2,464 (157513.)

Rue Dorion. Lots 211-190 et 191; terrain, 40 x 55 vacant. Wm. G. Ross à Chas. Park; \$160 (157529.)

Rue Drolet. Lots 196-37 à 42; 6 terrains, 25 x 102, supr. 2550 chacun vacant. Arth. Mignault à Edw. J. Lynch et C. A. Sharpe, jr.; \$3,825 (157532.)

Rue Rose de Lima. Lot 2629-78 et 79; 2 terrains, 24 x 80 chacun vacant. Philorum Simard à Maurice Leclerc; \$250 (157539.)

Ave Rossland. Lot 209-245; terrain, 25 x 105 vacant. John Elsdale Molson à Jos. Cajetan R. Greaves; \$275 (157595.)

Rue St-Hubert, No 2698. Lot 7-797, avec maison en bois et brique; terrain, 25 x 109. Ferdinand Pigeon à Adélarde Joly; \$1,500 (157600.)

Rue Lasalle. Lot 331-159; terrain, 50 x 73.6, supr. 3675 vacant. Huntly R. Drummond à Médéric Desrosiers; \$500 (157647.)

Rue Mentana, Nos 744 et 746. Lot 325-292, avec maison en bois et brique; terrain, 25 x 94, supr. 2350. Mélina Rivet et Oliva Rivet à Jos. Alf. Cadot et Frs Du-bois; \$3,300 (157652.)

Rue Labelle. Lots 8-765 et 766; terrain, 92 x 101, supr. 9280 vacant. Elizabeth Neary, veuve de Nap. Thauvette à Geo. Martineau; \$1,250 (157677.)

Ave Mont-Royal, Nos 565 et 567. Lot pt. 328-557, avec maison en pierre et brique; terrain, 24 x 100. Elizabeth Paie ment, épouse de Zoël Comtois à Philippe Hébert; \$7,850 (157688.)

Lot pt. 643, avec maison, etc.; terrain, 1 1-2 x 25 arpents. Hon. J. P. B. Casgrain à The Montreal Royal Land Co., Ltd; \$50,000 (157699.)

Rue Bréboeuf, Nos 193 et 195. Lot 329-150, avec maison en bois et brique; terrain, 25 x 80. Jos. Charbonneau à Moïse Milot; \$600 (157709.)

Rue Marquette. Lot 339-538; terrain, 21 x 118 vacant. S. D. Vallières à Tel. Béllisle; \$543 (157715.)

Rue St-André. Lot 325-463; terrain, 22 x 94 vacant. Sylvestre H. Brosseau à Richard A. Brosseau; \$600 (157719.)

Quartier St-Gabriel

Rue Ryde, Nos 182 à 184a. Lots 3399-105 et 106, avec maison en brique; terrain, 48 x 71. Zéphirin Foucault à Jos. Foucault; pas de prix donné (157564.)

Rue Favard. Lot pt. 3259; terrain, 80 d'un côté, 95 de l'autre x 165 d'un côté et 175 de l'autre vacant. Les Soeurs de la Congrégation Notre-Dame à John T. Ewart; \$1,000 (157643.)

Quartier St-Henri

Rue St-Jacques. Lots 385-122, 123, 853-5, 6; terrain, 50 x 100 vacant. Valérie Paradis, veuve de Ones Marin à Clodomir Dallaire; \$5,000 (157481.)

Rue Poplar, Nos 87 et 89. Lot 1704-109, avec maison en bois, pierre et brique; terrain, 25 x 100. Emile Daoust à Jos. Urgel Brunet et Edm. Cousineau; \$4,100 (157614.)

Rue Poplar. Lot 1704-109; terrain, 25 x 100 vacant. The St. Henry Land Co. à Emile Daoust; \$669.75 (157666.)

Quartier St-Jean-Baptiste

Rues Esplanade et St-Urbain. Lot 1-3 N. O. 493; terrain, 30 x 168 vacant. Victor Morin à Ferdinand Guérin; \$4,200 (157471.)

Rue St-Dominique, Nos 649 à 657. Lot 336, quartier St-Louis, lot 1053, avec maison en brique; terrain, 40 x 72. Alexander Schachter à Maroc Maron et Hyman Silverman; \$4,750 (157580.)

Quartier Ste-Marie

Rue Iberville. Lots 171-45 à 49; 4 terrains; supr. 1870; 1 do, 1978 chacun vacant. Salem R. O. Dufresne à Joseph Laporte; \$1,891.60 (157518.)

Rue Amity. Lot 171-54; terrain, 23 x 94.11 d'un côté et 94.4 de l'autre, supr. 2176 vacant. Salem R. O. Dufresne à Jos. Opril; \$435.20 (157518.)

Rue Amity. Lots 171-16 et 20; terrain, 23 x 82.4 d'un côté et 81.9 de l'autre, supr. 1888; 1 do, 23 x 81.9 d'un côté et 80.11 de l'autre, supr. 1870 chacun vacant. Salem R. O. Dufresne à Uldéric Latulippe; \$751.60 (157419.)

Rue Amity. Lots 171-14 et 15; terrain, 23 x 84 d'un côté et 83.3 de l'autre, supr. 1923; 1 do, 23 x 83.3 d'un côté et 82.4 de l'autre, supr. 1910 chacun vacant. Salem R. O. Dufresne à Henri Tremblay; \$765.80 (157520.)

Rue Amity. Lot 171-21; terrain, 23 x 80.11 d'un côté et 80.2 de l'autre, supr. 1852 vacant. Salem R. O. Dufresne à Magloire Longtin; \$370.40 (157523.)

Rue Amity. Lot 171-22; terrain, 23 x 80.2 d'un côté et 79.5 de l'autre, supr. 1.835 vacant. Salem R. O. Dufresne à J. B. Pelletier; \$367 (157524.)

Rue Amity. Lot 171-68; terrain, 23 x 94.4 d'un côté et 93.9 de l'autre, supr. 2162 vacant. Salem R. O. Duferne à Bénoni Tremblay; \$432.40 (157521.)

Rues Ste-Catherine Est, Nos 1477 à 1489 et Havre, Nos 90 à 100. Lots 166-37, 38, 39, avec maison en brique; terrain, 67 x 100, supr. 6525. Jos. Uric Emard à J. Godfrey Bird; pas de prix donné (157552.)

7ième avenue. Lot 172-702; terrain, 25 x 78, supr. 1950 vacant. The Rosemount Land and Improvement Co. à Mélanie Gaudet, épouse de Ls Cadieux; \$160 (157626.)

Ville St-Louis

Rue Waverley. Lot 1-2 N. 11-835; terrain, 25 x 88 vacant. The Montreal Investment and Freehold Co. à Geo. W. Ward et Arth. L. Baldock; \$300 (157492.)

Rue Hutchison. Lot 1-2 S. E. 12-130; terrain, 25 x 100 vacant. Walter Scott à Martial Dagenais; \$1,000 (157534.)

Rue Esplanade. Lot 1-2 S. 11-811; terrain, 25 x 88 vacant. Francis Riley à Jas. Tipping; \$500 (157563.)

Rue St-Urbain. Lot 1-2 N. 11-428; terrain, 25 x 100 vacant. Olivier Bissonnette à Alf. Racine; \$900 (157575.)

Rue St-Urbain. Lot 1-2 S. 11-428; terrain, 25 x 100, vacant. Olivier Bissonnette à Aldéric Racine; \$900 (157576.)

Rue Suzanne. Lot 10-2089; terrain, 22 x 85, vacant. Hon. L. Beaubien à Harry Wilensky; \$225 (157588.)

Rue Suzanne. Lot 10-2088; terrain, 22 x 85, vacant. Hon. L. Beaubien à Sahr Stolof, épouse de Harry Ellensky; \$225 (157589.)

Rue Esplanade. Lot 11-850; terrain, 50 x 88 vacant. La succession Thos Paterson à Joseph Kelly; \$820 (157605.)

Rue Hutchison, Nos 617 à 617b. Lot 1-2 S. E. 12-1-27, avec maison en pierre et brique; terrain, 25 x 100. J. B. Martineau à Roch Lavigneur esqual; \$7,300 (157641.)

Rue Waverley. Lot 1-2 N. 11-795, avec maison en bois et brique; terrain, 25 x 88. Georgina Vaillancourt, épouse de Alph. Ouimet à Leovina Greenshields, épouse de Geo. Brown; \$3,800 (157644.)

Rue St-Dominique. Lot 10-1135; terrain, 25 x 105, vacant. La succession Frk Butler à Phillias Cloutier; \$250 (157656.)

Rue Mance. Lot 1-2 S. E. 12-16-30; terrain, 25 x 100, vacant. Francis E. Clark à Richard Pring; \$700 (157659.)

Ave du Parc. Lot 12-2-110 1-2 N.O. 12-2-109; terrain, 36 x 93.6, vacant. Irène

Rasoirs Concaves

"SPECIAL"

Renommés de

W. & S. BUTCHER

JAMES HUTTON & CO., MONTREAL

Martin, épouse de D. L. Desbois à Jos. St. Georges; \$1,950 (157683.)

Rue St-Dominique Lot 1-2 S. E. 10-839-1, avec maison en bois; terrain, 21.3 x 78 Hypollite Lusignan à Auguste Bernier et Thos. Journault; \$600 (157697.)

Ave du Parc. Lots 641-3-42, 43; terrain 50 x 80, vacant. Wm John Rowland à Wm. Cowap; \$300 (157704.)

Westmount

Ave Roslyn. Lot 219-55; terrain, 50 x 141, vacant. The Westmount Land Co. à James Currie; \$1,665 (157704.)

Ave Mount Stephen, No 470. Lot pt N. O. 236a-3, avec maison en brique; terrain 23 x 125, supr 2875. Hiram Sykes à Robert W. Scott; \$8,000 (157506.)

Ave Somerville, No 79. Lot 208-37-b-1, avec maison en pierre et brique; terrain 18.9 x 115, supr. 2156. Jas. H. Gardner & Bro à Horace Schryer; \$5,400 (157547.)

Ave Mount Stephen. Lot pt S. E. 236a-24b, pt N. O. 236a-24c, avec maison en brique pressée; terrain, 36 x 125. Wm. H. Creed à Chs Murphy; \$10,500 (157553.)

Rue Selby. Lot 384-179; terrain, 24 x 122 d'un côté et 45 de l'autre, supr 4209 vacant. J. H. Macduff et Ludger Lemieux à Philippe Proulx; \$2,441.22 (157567.)

Ave Elgin. Lots 245-3, 4; terrain, 34.8 x 170, supr. 5893; 1 do 34.8 x 170, supr. 5893 chacun vacant. Esther Eva et Hv W. Thomas à J. Ritchie Bell; \$5,000 (157612.)

Rue Ste-Catherine. Lot 379-8; terrain, 25 x 100, supr. 2750 vacant. Eva E. Jackson, épouse Rev. W. O. Allen à F. Chs Skelton; \$5,087.50 (157618.)

Ave Westmount, No 227. Lots 323-5, 284-11, avec maison en pierre et brique; terrain, 40 x 150. George Hyde à Mary Reppert, épouse de Geo. T. Hyde; \$6,000 (157630.)

Ave Montrose. Lot 331, pt S. E. 332; terrain 120 de front, 120.6 en arrière x 141, vacant. Isabella G. Reekie et al à Lillian E. Spencer, épouse de J. C. Hanna; \$6,782.10 (157657.)

Ave Montrose, No 4321. Lot pt 287-11, 12, 13, pt 287-11, 12, 13, avec maison en pierre et brique; terrain, 35 x 75. Arthur D. Rosaire à Frances A. Rosaire, épouse de Wm C. Turton; \$4,000 et autres bonnes et valables considérations (157658)

Ave Aberdeen. Lot 282-92 et 93; 2 terrains, 50 x 175.6 chacun vacant. La succession Geo. R. Locker à Annie Ranken, épouse de Robt. S. Logan; \$6,581.25 (157702.)

Ave Roslyn. Lot 1-2 S. E. 218-132; terrain, 25 x 111, vacant. Odilon Letourneau à Frederick G. Lyman; \$1,276.50 (157703.)

Ave Roslyn. Lot 1-2 N. O. 218-132, 1-2 S. E. 218-133; 2 terrains, 25 x 111, chacun vacant. Odilon Letourneau à John Alex. Hawthorne; \$2,000 et autres considérations (157705.)

De Lorimier

Rue Parthenais Lot 11-22; terrain, 26 x 130, vacant. La succession Michael Stewart à Ovilla Bleau; pas de prix donné (157465.)

Rue Simard. Lot 1-2 S. 153-191; terrain, 22 x 80 vacant Louis Corbeil à Adélaré Paré; \$375 (157487.)

Rue Simard. Lot 153-220; terrain, 24 x 73 vacant. F. C. Laberge et al à Albert Lemoine; \$400 (157535.)

Rue Rachel. Lot pt 152-10, 298 pt 152-296; terrain, 50 x 56.9; 1 do, 50 x 33.3 d'un côté et 37.2 de l'autre; 1 do, 50 x 16 d'un côté, 12 de l'autre, chacun vacant. Frs. Chs Laberge à Eugène Riopelle \$3,000; (157664.)

Rue St-Jérôme Lots 161-74, 75, 291; terrain, 25 x 90, supr 2250, chacun vacant. The Ideal Savings Loan & Land Co. à Hermine Patenaude, vve de F. X. Dupuy; \$1,675 (157689)

Maisonneuve

Ave William David. Lots 4-94 et 95, avec 3 maisons en brique et bois; 2 terrains, 25 x 95, supr. totale 4750. Chs Jouvét à la succession Chs T. Viau; \$8,500 (157497.)

Terrace Viau. Lots 2-1348, 1349 et 1350; 3 terrains, 25 x 100, chacun vacant. La succession Chs T. Viau à Chs Jouvét et Jos. Alex Debien; \$4,500 (157498.)

2ième avenue. Lots 1-466 et 467 2 terrains, 24 x 100, chacun vacant. Adolphe Deguise à Théophile Leclaire; \$1,100 (157501.)

Rue Ernest. Lots 8-485 à 489; 4 terrains, 24 x 120; 1 do, 24.5 x 120, chacun vacant. F. X. Raoul Lanthier à Poliquin et Gagnon; \$4,200 (157577.)

Ave Aird, Nos 80 à 90 Lots 3-106 et

107, avec maison en bois, pierre et brique; terrain, 50 x 105. Jos. Alf. Cadot et Frs Dubois à Oliva Rivet; \$7,600 (157592.)

Ave Aird, Nos 92 à 96. Lot 3-108, avec maison en bois, pierre et brique; terrain, 25 x 105. Jos. Alf. Cadot et Frs Dubois à Mélina Rivest; \$3,900 (157593.)

Rue Ste-Catherine. Lots 2-43 et 44; 2 terrains, 27 x 100, chacun vacant. La succession Chs T. Viau à Hormisdas Fortier; \$1,068 (157637.)

Rue Ste-Catherine Lots 18-76-2, 18-77-1; terrain, 23 x 110. Louis Zénon Renaud à Julien Therrien; \$1,650 (157685.)

Rue Ste-Catherine. Lot 18-68-1; terrain, 23 x 110, vacant Julien Therrien à Louis Z. Renaud; \$1,600 (157686.)

Outremont

Lots 16-89 et 95. Hon. L. Beaubien à James DeGaspé Beaubien; pas de prix donné (157559.)

Lots 16-88 et 86. Hon L. Beaubien à Louis de G. Beaubien; \$10,487.20 (157560.)

Lot 16-7; terrain, supr. 14763 vacant. Hon. L. Beaubien à Joseph Beaubien; pas de prix donné (157561.)

Lots 16-87 et 97. Hon L. Beaubien à Chs. Phil. Beaubien; \$11,004 (157562.)

Rue Stuart. Lot 36-16; terrain, supr. 3648 vacant. La succession J. G. Laviolette à Henri Péladeau; \$790 (157573.)

Ave. Wiseman. Lot 36-178 et 179; terrain supr. 10490 vacant. La succession Hon. J. G. Laviolette à David Gutteridge; \$2,400 (157574.)

Rue Hutchison. Lot 1-2 S.E., 32-5-12; terrain, 25 x 100 vacant. Oscar John Miller à Wm Thos. Heney; \$450 (157-627.)

Ave McCulloch. Lot 20-16 et 17; 2 terrains, 50 x 184 chacun vacant. The McCulloch Land Co. Ltd. et al. à James Young; \$5,000 (157638.)

Lot 1-34 ind. 16-81, 83, à 86, 98 à 105. Hon. L. Beaubien à Edward V. Power; \$500 (157669.)

Lot 2-17 ind. 16-81, 83 à 86, 98 à 105. Hon L. Beaubien à Louis de G. Beaubien; \$2,000 (157670.)

Lot 8-17 ind. 16-81, 83 à 86, 98 à 105. Honorable L. Beaubien à Marie S. Beaubien, épouse de R. A. Turenne; pas de prix donné (157671.)

Lot 1-34 ind. 16-81, 83 à 86, 93 à 105.

L'ARTICLE REEL en FAIT de MACHINES A LAVER.



Ce ne sont pas des Articles d'Expérimentations, mais le résultat de nombreuses années d'essais et de Dur Service dans le Ménage Même.



La Meilleure Preuve que les MACHINES DOWSWELL Font un Bon Travail, c'est qu'elles en ont fait.

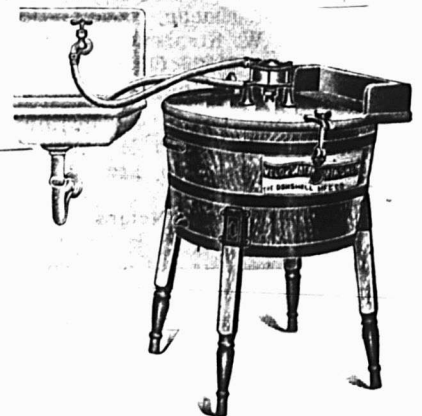

The DOWSWELL M'F'G CO., Ltd. - - - Hamilton, Ont.

Hon. L. Beaubien à Yvonne Beaubien, épouse de Wm. P. O'Brien; \$500 (157672.)

Lot 1-17 ind. 16-81, 83 à 86, 98 à 105. Hon. L. Beaubien à Chs. P. Beaubien; \$1,000 (157673.)

Lot 1-17 ind. 16-81, 83 à 86, 98 à 105. Hon. L. Beaubien à Jos. Beaubien; \$1,000 (157674.)

Lot 1-17 ind. 16-81, 83 à 86, 98 à 105. Hon. L. Beaubien à James de G. Beaubien; \$1,000 (157675.)

Rue Durocher. Lot 32-1-85, avec maison en bois et brique; terrain, 25 x 100. J. B. Bisson à Elizabeth Wilson; \$3,350 (157691.)

Ville Saint-Paul

Rue Lasalle et 2ème avenue. Lot 4060-1, Ville Emard, lots 3930-189, 1-2 S E. 3930-188; terrain, 23.4 x 108; 1 do 37.6 x 80 chacun vacant. La Cie des Terrains Suburbains de Montréal à Joseph Rocheleau; \$1,387.50 (157541.)

Rue York. Lot 3407-237; terrain, 25 x 131 vacant. Le shérif de Montréal à Michael Gildice; \$190 (157586.)

Verdun

Rue Mullarkey. Lot 3401-7; terrain, 25 x irrég. supr. 3951 vacant. J. B. Gougeon à F. X. Déom; \$400 (à réméré), (157579.)

Rue Lanouette. Lots 3405-657 et 658; 2 terrains, 25 x 112.6 chacun vacant. La succession D. J. Hadley à Esdras Raymond; \$550 (157596.)

Rue Claude. Lot 3405-510 et 511; terrain, 50 x 112.6 vacant. La succession D. J. Hadley à Alfred Wells; \$500 (157-598.)

Rue Banantyne. Lots 4363, 4364, 4335, 4336; 4 terrains, 85.8 x 123.4 m f chacun vacant. La succession Sir A. T. Galt à The School Trustees of Rivière St. Pierre; \$2,000 (157599.)

Ave Banantyne. Lots 3405-602 et 603; 2 terrains, 25 x 112.6 supr. 2812 1-2 chacun vacant. Henry Hadley à James Greene; \$600 (157628.)

Ave Church. Lots 3405-506 et 507; 2 terrains, 25 x 112.6 chacun vacant. Harold Olof Peterson à Wilfrid F. Gingras; \$450 (157717.)

Ville Emard

Rue Victoria. Lot 3617-519 et 520; 2 terrains, 25 x 90 chacun vacant. Victor Morin et La Cie Fédérale d'Immeuble et d'Administration Ltée à Wilfrid Noël; \$650 (157470.)

Notre-Dame de Grâce

Chemin de Lachine. Lot 181-2; terrain, 50 x 127 d'un côté et 135 de l'autre, supr. 6550 vacant. Walter Hinds à Wilfrid V. D. Gadois; \$2620 (157611.)

Rue Notre-Dame. Lot 1698-6, 7; 2 terrains, 20 x 80 chacun, vacant. La succession Geo. W. Stephens à J. A. Belle-mare & Frère; \$1225 (157616.)

Côte St-Luc

Ave Molson. Lot pt 45; terrain, 60 x 175 vacant. Sir Hugh M. Allan à The Montreal Jockey Club Ltd; \$500 (157-642.)

Côte des Neiges

Lot 1-2 E. 94-3, 4, 1-2 E. 94-20; terrain, 44.9 x 445; 1 do 45.9 x 335. The Oheel Moche Moldovitee Synagogue à Congregation of Roumanian Jews' Baith David; \$500 (157701.)

Rosemount

1-2 ind. et 1-2 de ses droits dans les lots 195-1 à 158. Theresa H. Beardsell, épouse de Wm. A. Stuart à Albert Blanchard; \$6750 (157472.)

Rue Hogan. Lots 206-398 et 399; terrain, 25 x 126.6 d'un côté et 131.2 de l'autre; 1 do 25 x 131.2 d'un côté et 126.8 de l'autre. John Elsdale Molson à John Edwin Page; \$400 (157597.)

GILBERTSON'S



COMET

Non surpassée pour la qualité ou le finissage par aucune Tôle Galvanisée, d'une marque quelconque sur le marché.

ALEX. GIBB, - 13 rue St-Jean, Montréal

Seul Agent canadien

W. GILBERTSON & Co., Limited
Fabricants.

Pontardawe, Wales

Jardine Universal Ratchet Clamp Drill.

(Perceuse à Rochet Universelle de Jardine.)

Employée dans toutes sortes de manufactures pour les réparations urgentes aux machines.

Tous les ateliers de machines et de chemins de fer devraient l'employer.

Les constructeurs de ponts, les poseurs de voies ferrées et les ouvriers en constructions métalliques en ont besoin constamment.

A.B. JARDINE & CO.
HESPELER, ONT.

RASOIR "RADIUM" de H. BOKER & CO.

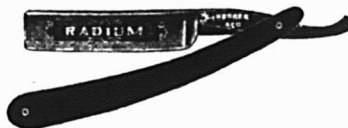

Affilé par les ouvriers les plus habiles, tous experts dans leur partie. La matière, la main d'œuvre et le fini de ces Rasoirs sont parfaits; chaque Rasoir est garanti durer la vie d'un homme. Demandez notre Brochure Gratuite, "Some Pointers for Gentlemen who shave themselves."

(Quelques Indications pour les Hommes qui se rasent eux-mêmes.)

McGILL CUTLERY CO., Regd.
Boîte Postale, 366, Montréal.

DAIN POUR OISEAUX Est le "Oottam Seed," fabriqué d'après six brevets. Marchandise de confiance; rien ne peut l'approcher comme valeur et comme popularité. Chez tous les fournisseurs de gros.

POURQUOI PAYER PLUS de 8c., quand vous pouvez acheter une Lampe Electricque Incandescente, satisfaisante pour 8c. Nos prix répondent aux conditions monétaires du marché.

THE ECONOMIC LAMP CO.
P. O. B. 1613 - BOSTON, MASS. U.S.A.

tre; 1 do 25 x 131.2 d'un côté et 126.8 de l'autre. John Elsdale Molson à John Edwin Page; \$400 (157597.)

Sault-au-Recollet

Lot pt. 84; terrain, 98 x irrég. Art. Monette dit Boismenu à Emery Lespérance; \$1250 (157522.)

Lots 30-45, 50, 77, 79, 103, 168, 224 à 227, 237 et 238. Philomène P. Gosselin, épouse de Ed. Gohier à Adélar Dupont; \$720 (157569.)

Lot 301-45. Adélar Dupont à J. Victor Bourque; \$125 (157635.)

Lots 224-6, 7; 2 terrains, 25 x 94 chacun vacant. Gustave Destroismaisons à Hercule Lamy; \$940 (157640.)

Saint-Laurent

Lot pt 44, 44-121. Albert St-Pierre à Gustave Cardinal; \$2,600 (157537.)

Longue-Pointe

Ave. Dominion. Lots 286 à 289; terrain, 25 x 150 vacant. Henry Date et al in trust à Wm E. Date; pas de prix donné (157646.)

Lachine

Lot 293-270; terrain, 40 x 104. Cléophas St-Germain à Edm et Ernest Labelle; \$425 (157478.)

Lots 326 et 327. Marie Ursule A. Pigeon, épouse de Pat Wall à la Corporation de la ville de Lachine; \$169.80 (157479.)

Lots 184-51 à 54. Chs. John Casbourn à Henry Baby; \$2,422.84 (157503.)

Lot 1-16; terrain, 100 x 160 vacant. La succession Wm Strachan à Fred Handel Barwick; \$400 (157505.)

Ave Source. Lots 1-20, 21 et 22; 3 terrains, 100 x 160 chacun vacant. La succession Wm. Strachan à Thos. et Wm J. C. Smith; \$1,100 (157610.)

Lot pt 14. Geo. Augustus Green à Charlotte E. Pennington, épouse de Robt C. Smith; \$4800 (157631.)

18ième avenue. Lot 320, pt. 319, avec maison en bois et brique; terrain, 40 x 88 d'un côté et 85 de l'autre; 1 do 8 x 85. Wm Whalen à Cléophas St-Germain; \$1,500 (157661.)

Pointe aux Trembles

Lot pt 185; terrain, 50 x 200. Adolphe Lecours à Jos. Gustave Duquette; \$600 (157558.)

Rivière des Prairies

Lot pt N.O. 153. Pierre Lorrain es qual. à Fortunat Blanchard, épouse de L. R. Montbriand; \$50 (157555.)

Pointe Claire

Lot 60-2, avec maison en bois; terrain supr. 12768. Angéline Charest, épouse de Odilon Lemire à Léon Julien; \$3,500 (157645.)

Lot 57-19. Ovide Valois et al à Odilon Bélanger; \$2,500 (157700.)

Voici les totaux des prix de ventes par quartiers:

Est.	\$ 2,100.00
Lafontaine.	24,402.50
Papineau.	30,275.00
St-Jacques.	8,000.00
St-Laurent.	45,500.00
St-Louis.	41,150.00
St-André.	32,043.20
St-Georges.	27,000.00
Duvernay.	3,522.50
Hochelaga.	13,782.80
Mont-Royal.	3,340.80
St-Cunégonde.	8,800.00
St-Denis.	78,167.00
St-Gabriel.	1,000.00
St-Henri.	9,769.70
St-Jean-Baptiste.	8,950.00
St-Marie.	5,174.00
Ville St-Louis.	19,770.00

Westmount.	64,733.57
DeLorimier.	5,450.00
Maisonneuve.	34,118.00
Outremont.	39,481.20
Ville St-Paul.	1,577.50
Verdun.	4,500.00
Ville Emard.	650.00
Notre-Dame de Grâces.	3,845.00
Côte St-Luc.	500.00
Côte-des-Neiges.	500.00
Rosemount.	7,150.00

\$525,252.85

Les lots à bâtir ont rapporté les prix suivants:

- Rue St-Hubert, quartier Lafontaine, \$1 05 le pied.
- Rue des Cèdres, quartier St-André, 30c le pied.
- Rue Marquette, quartier Duvernay, 28c le pied.
- Rue Hogan, quartier Hochelaga, 17c le pied.
- Rue Aylwin, quartier Hochelaga, 19c le pied.
- Rue Joliette, quartier Hochelaga, 19c le pied.
- Rue Forsyth, quartier Hochelaga, 22 2-3c le pied.
- Chemin Côte des Neiges, quartier Mont-Royal, 21 2-3c le pied
- Rue Cowan, quartier St-Denis, 11 1-2c le pied.
- Rue Lasalle, quartier St-Denis, 20 7-8c le pied.
- Rue Drolet, quartier St-Denis, 25c le pied.
- Rue Labelle, quartier St-Denis, 13 2-5c le pied.
- Rue Marquette, quartier St-Denis, 21 9-10c le pied.
- Rue St-Jacques, quartier St-Henri, \$1.00 le pied.
- Rue Poplar, quartier St-Henri, 26c le pied.
- Rue Esplanade, quartier St-Jean-Baptiste, 33 1-3c le pied.
- Rue Amity, quartier Ste-Marie, 20c le pied
- Rue Hutchison, Ville St-Louis, 40c le pied
- Rue Esplanade, Ville St-Louis, 23c le pied.
- Rue St-Urbain, Ville St-Louis, 36c le pied.
- Rue Mance, Ville St-Louis, 28c le pied.
- Ave Roslyn, Westmount, 30c le pied.
- Rue Selby, Westmount, 58c le pied.
- Ave Elgin, Westmount, 42 2-5c le pied
- Rue Ste-Catherine, Westmount, \$1.85 le pied.

COURROIES
"MAPLE LEAF"
 en
TOILE de COTON PIQUÉ
DOMINION BELTING CO. LTD.
HAMILTON, CANADA.

Maison Fondée en 1870.

Auguste Couillard

Importateur de
FERRONNERIE ET QUINCAILLERIE
VERRES A VITRES, PEINTURES, ETC.

Spécialité: Poêles de toutes sortes.

Nos. 233 a 239 rue St-Paul

Ventes 12 et 14 St-Amable, MONTREAL.

La maison n'a pas de commis voyageurs et fait bénéficier ses clients de cette dépense. Attention toute spéciale aux commandes par la maille. Messieurs les marchands de la campagne seront toujours servis aux plus bas prix du marché.

HORMISDAS CONTANT, Entrepreneur-
Plâtrier, 609 Berri. Phone Bell Est-1177.

Meules en Corindon et en Emeri.

Machinerie de Meulage.

Pierres à Huile "Beaver."

CANADIAN HART WHEELS, LTD.,
 454 Barton St. E. HAMILTON, ONT.

AGENTS POUR L'EST;
H. A. DRURY & CO.
 317, rue Craig Ouest, MONTREAL.

Procurez-vous le catalogue.

Bardeaux en Acier Galvanisé Oshawa

Vous n'avez pas les moyens de couvrir une seule chose sans les Bardeaux en Acier Galvanisé d'Oshawa. Bons pour cent ans. Faites venir brochure gratuite. 1F

PEDLAR People of Oshawa
 Montreal, Toronto, Halifax, St. John, Winnipeg, Vancouver

W. LAMARRE & CIE

Marchand de
BOIS ET CHARBON
 Foin, Paille, Avoine, etc.
242 AVENUE ATWATER

Correspondance sollicitée. Près St-Jacques.
 Bell Tel. Mount 609 ST-Henri
 Marchands 1224.

Curateurs

- Montréal—Turgeon, Paul L. à Campeau & St-Denis, hôtel.
- Wilks & Michaud à Canadian Shirt & Overall Mfg Co.
- Desmarteau, Alex. à Cusson & Papi-neau, café.
- Desmarteau, Alex. à Ant. Molinari, hôtel.
- St-Paul de Chester—Garneau, C.R., à P. Dalgle, moulin à scie.

Décès

- Ancienne Lorette—Fiset, Louis, fourru-res.

Dissolutions de Sociétés

- Arthabaska—Comtois & Lavertu, hôtel.
- Foster—Lakeside Meat Co., bouchers et épiciers. Mde Edith Porter continue.
- Montreal — The Commercial Stationery Co. Pierre Roannes Bisailon continue.
- Darveau & Frères, épiciers.
- Gélinas E. & Fils. Mde Léon Gélinas continue.
- Kechfy & Assaf, nouveautés.
- Lefebvre & Co., G.,—manufacturiers de chaussures.
- Levinoff & Guinsberg, bouchers en gros.
- McEnroe & Casey, thé et vaisselle.
- Rubinger & Druckman, bouchers.
- Stinson & Bell, articles d'électricité à commission, etc.
- Maurice, A. A. & Co., constructeurs, etc.
- Montréal, Ste-Cunégonde—Vidal & Lauzon, mfrs de fumivores.

En Difficultés

- St-Jérôme—Belley, Thos, mag. gén.

En liquidation

- Montréal—The Canadian Mfg Co. Ltd.
- The Ross & Harris Co. Ltd., entrepreneurs.

Fonds à Vendre

- Calumet—Calumet Mining & Milling Co.
- Montréal—Cusson & Papineau, café.
- Guay & Giguère, mag. gén.
- Pointe à Pic—Tremblay, J. H., mag. gén.
- Stanbridge East—Bérubé, J. C., mag. gén.
- Tadoussac—Hovington, J. J., épicier.
- Thurso—Lacoste, J. E., mag. gén.

Fonds Vendus

- Chaudière Curve—Bou langer, P. F., mag. gén.
- Montréal—Madore, Succ. de David, fer-ronnerie en gros.
- Shaer & Eliasoph, manuf. de chemises.

Incendies

- Adamsville—Adamsville Creamery Ass'n. Ass.
- Montreal—The Chemists & Surgeons Supply Co. Ltd. Ass.
- Fox, Frank C., opticien. Ass.

Liquidateurs

- Montréal—L. Reinhardt, jr., et Geo. A. Savage à The Imperial Breweries Ltd.
- Ste-Thérèse—Webb, H. J. & A. Lamarche à Douglas & Co., Ltd., brasseurs.

Nouveaux Etablissements

- Arthabaska—Comtois & Lallier, hôtel.
- Désiré Comtois & Cyrille Lallier.
- Farnham—L'Imprimerie Canadienne. Im-primeurs, F. X. A. Giroux et J. A. Lequin.
- Granby—The Granby Import Co., agents. N. W. Gladman.
- The Granby Import Sales Co. Newton
- A. Meyer et J. Wolfestan Thomas.
- Montréal—Clarke & Seale, épiciers. Ed-win Clarke et Wm. Seale.
- The Montreal Royal Land Co. Ltd.



PROVINCE DE QUEBEC

Cessions

- Grand'Mère—Caron, A. A., nouveautés, etc.
- L'Epiphanie—Laviolette, O., bois de cons-truction.
- Montréal—Guay, Lorenzo, papier à tapis-ser.
- St-Bernard — Larivière, Edouard, mag. gén.
- St-Pierre les Becquets—Perreault & Frè-res, mag. gén.

Peat Power Co.—Jean Jos. Gélinas, Thos. Philippe Gélinas et Jean Dolphis Oligny.
 Royal Laundry—Ulric Caron.
 Switzman & Pelton, costumes pour dames. Maurice Switzman et Morris Pelton.
 St-Dominique—Gazaille, A. & Frère, fabrique de beurre et fromage. Alph. Gazaille et Téléphore Gazaille.
 St-Hyacinthe—Denault, Baril Provision Co. Geo. Henri Denault et Eustache Baril.
 St-Jérôme—Philibert, Ferdinand & Co., restaurant et vues animées. Mde Ferd. Philibert.
 Rhéaume & Dubois, bouchers. Jean Rhéaume et Séraphin Dubois.
 St-Jovite—Labelle, H. & Frère, hôtel. Herménégilde Labelle et J. B. Labelle.

PROVINCE D'ONTARIO

Cessations de Commerce

Toronto—Smith & Sang, épicerie, etc.

Cessions

Brantford—Horwood, A. E., marchand.
 Jasper—Moffatt, H. S., mag. gén.

Dissolutions de Sociétés

London—Masuret & Co., M., épiciers en gros.

En Difficultés

Englehart—Boone, S. A., épicier.
 Toronto—Davey, Succ. de Geo. W., épiciers.

Fonds Vendus

Brantford—Broderick, J. B., épicier.
 Durst, F. X., épicier.
 Grimsby—Hawke, A. F., mag. gén.
 Stoney Creek—Nash, Samuel, mag. gén.
 Toronto—McLeod & Son, épiciers.
 Bailey, Chas., épicier.
 Cheshier, Alfred, épicier.
 Davey, Succ. de Geo. W., épicier.

Nouveaux Etablissements

Berlin—The Pollock Mfg. Co. Ltd.
 Brigden—The Brigden Rural Telephone Co. Ltd.
 Drummond—The Lanark & Drummond Cheese Co. Ltd.
 Fort Frances—Foley Gold Mines Ltd.
 Ottawa—Gloucester Trading Co. Ltd.
 Pelee Island—The Pelee & Lake Erie Navigation Co. Ltd.
 Toronto—Belmont Silver Mines of Kerr Lake Ltd.
 The Ontario Consolidated Mines Ltd.
 Willett Silver Mines Ltd.

PROVINCE DE QUEBEC

COUR SUPERIEURE

ACTIONS

Défendeurs	Demandeurs	Montants
Absents		
Browning, Chas.	F. H. Norman	126
Brown, Geo.	Omer Chaurest et al	199
Ménard, Geo.	F. Moineau	137
Athelstan		
Thompson, Edward	Massey	
Harris Co. Ltd.		131
Beauport		
Touchette, J. E.	The Canada	
Direct Tea Trading Co.		100

Bell Main 5141 Marchands 642

Chartrand & Turgeon

COMPTABLES

55, rue St-François-Xavier

MONTREAL

C'EST UN FAIT ACQUIS

que dans la vie pratique des affaires, les annonces insérées dans un bon journal de la partie, rapportent.

Faites un essai dans le "Prix Courant" et vous serez satisfait.

ALEX. DESMARTEAU
COMPTABLE, AUDITEUR
SPÉCIALITÉ:—
 Liquidation de Faillites
 Compromis effectués
 54 à 60, rue Notre-Dame Est, - MONTREAL.

Le vendeur qui gagne le salaire le plus élevé est celui qui rapporte le plus. Ne vous encombrez pas d'un vendeur qui ne gagne jamais un bon salaire; il ne rapporte rien.

Ontario Silver Co., Limited,
NIAGARA FALLS, Canada.
 MANUFACTURIERS DE
Cullers, Fourchettes, Coutellerie,
et Articles en Plaqué.
 DEMANDEZ NOTRE CATALOGUE ET NOS COTATIONS.

Materiaux de Construction Vous y gagnez en achetant de nous quoi que ce soit en l'Épreuve du Feu
Oshawa Matériaux de Construction à l'épreuve du Feu pour Extérieurs et Intérieurs.
 Catalogue gratuit sur demande. 2F
PEDLAR People of Oshawa
 Montréal, Toronto, Halifax, St. John, Winnipeg, Vancouver

Laurence & Robitaille
 MARCHANDS DE
Bois de Sciage et de Charpente
 BUREAU ET CLOS
Coin des rues Craig et St-Denis
 Bell Tél., Main 1488. MONTREAL
 Tél. des Marchands, 804.
 CLOS AU CANAL
Coin des rues William et Richmond
 B 11 Tél., Main 3864

Bedford	
Boisseau, Dr. P.	The Chapman
Dart Co.	141
Boston, Mass., E.-U.	
Melville, Henri H.	B. Z. Tardif 3790
Caughnawaga	
Tekahen, Marie.	Louisa Jacquot 100
Dorval	
Rousse, D.	Hart & Adair Coal Co. 178
Grenville	
Murray, D. et al.	Ontario Wind Engine & Pump Co. 433
L'Épiphane	
Martel, J. V. et al.	Quebec Bank 3285
Maisonneuve	
Ménard, Geo.	Desnoyers & Varin. 969
Quéry, Georges.	M. Viger 112
Montréal	
American Paper Box Co.	John H. Thonnell. 153
Beaudreau, Narcisse.	Rosalinda Dandurand. 26 cl
Bilodeau, Pierre.	René Naegele 338
Bougie, Jean Edouard.	Geo. Marcell. 273
Blanchet, Ls.	Omer Turgeon 500
Bastien, J. Alex.	O. Sauvé 123
Clark, Jas. P.	Jas. Reid 1500
Chillas, A. S.	A. Robitaille 107
Claude, Succ. de De Pierre.	Alex. Descarries. 100
Cité de Montréal.	Richard McGreevy. 2500
Can. Northern Quebec & Lake St. John Ry Co.	T. Carbone 160
Cusson, Margaret.	Crystal Brolemare. 175
Dominion Mutual Fire Ins. Co.	The Comet Motor Car Co. Ltd. 1469
DePencier, Chas.	J. J. Maher 130
Doyle & Jackson.	J. O. Boudrias 1396
DePrey, C. H.	H. Desrochers 150
Fraser, Succ. de Hugh.	A. H. Tanner 735
G. T. R.	Alph. Marleau 10000
Gilbert, D.	Christie Brown Co. Ltd. 106
Gagnon, Pierre, Jos. M.D.	Regina Valiquette Leguerrier. 250
Henry Daniel et al.	Malvina Meunier. 728
Imperial Life Ass. of Canada.	L. A. Taillon. 36 cl
Jutras, Olier.	Graddon & Owens 168
Kavanagh, Thos. J.	Wm. P. Kearney. 161
Le Bulletin.	Jules Helbronner 1500
Larivière, D.	A. Courtemanche 276
Major, J. A.	Jos. Gravel 168
MacDougall, Andrew A.	J. H. Beaulieu. 5000
Multerer, Chas.	J. D. Books 155
MacFarlane, A. B.	F. Glass 121
M. S. R.	Jacob Goldman 200
Maillet, J. R.	Cie Paquet Ltée 105
McCray, John Wilfrid.	Malvina Guénette. 108
Maher, Jas. H.	H. Wener 16 cl
Nadon, B.	Adeline Charlebois 135
Ritchie, John J.	Barlow Mongenais Co. 211
Skeith, J.	T. Paquette 4000
Spector, C.	Laporte, Martin & Cie. 602
Schnersenski Co. A.	A. & E. Pierce & Co. 428
Sterling Bank of Canada	Bidas Audette. 166
Smeal, R.	De M. J. A. Lalonde 1700
Sévigny, Victor.	H. Lamontagne. 174

Steinberg, J.	S. A. Jacobs	291
Trudeau, Arthur	O. Brunet	143
Taillefer, Jos.	Jos. Hamelin	2e cl.
Vidal, Philippe.	J. C. Desautels	445
Webster Bros & Parks	Castle & Sons	729
Young, H. P. et al.	Banque de Québec	155
St-Antoine de Longueuil		
Préfontaine, Alexis.	P. H. Vincelette	60
St-François du Lac		
Duhaine, J. C.	Hudon, Hébert Co. Ltd.	183
Saint-Jean, N. B.		
Langlois, Malvina.	The McCormick Mfg. Co. Ltd.	122
St-Louis		
Lesage, O. H.	Aurel Cléroux	140
Poliquin, Geo.	J. A. Marcoux	200
St-Polycarpe		
Monette, Jos.	A. Chown & Co.	163
St. Stephen, N. B.		
Kenan, E. T.	Gold & Cohen	248
Verchères		
Chicoine, Vital.	Cox Bros	298
Verdun		
Lajoie, Nap. et al.	G. Rochon	160
Waterloo		
Courtemanche, G. A. et al.	H. Desrochers	275
Westmount		
Brunet, Arthur E.	Hon. S. Pagnuelo	9250
Décarie, P., jr.	B. B. Lusher	1406
Hurtubise, Hector E.	H. J. Simington	458
Kearney, Wm.	La Banque Nationale	206

COUR SUPERIEURE
JUGEMENTS RENDUS

Défendeurs	Demandeurs	Mts.
L'Assomption		
Archambault, Denis.	Fabien Giroux	300
Maisonneuve		
Guay, Célestin.	P. Foley	188
Montréal		
Bisson, Joseph.	Geo. C. Goodfellow	165
Berthelet, Alexis.	A. Berthelet	112
Béliveau, Succ. d'Aimé	J. A. M. Beaudry	184
Brouillet, J. A.	B. Chalifoux	273
Brunelle, O. L.	The Leach Piano Co. Ltd.	158
Clément, Régis.	M.-Lse Degré et vir.	300
Charbonneau, Théodore.	Florida Dubois	2e cl.
Charbonneau, Zénon.	Agnès C. Gervais	1260
Cusson & Papineau.	Laporte, Martin & Cie Ltée	140
Clavel, Emélie.	Marie Anne O'Brien	2e cl.
Duhamel, Louis.	De M. J. A. Langlais	600
Dingman, Hiram J.	Blair & Lavery	138
Dausereau, Jos. Aristide.	Alma Dagenais	2174

BANQUE D'HOCHELAGA
1874-1909.
Capital autorisé \$4,000,000
Capital payé \$2,500,000
Réserve \$2,150,000

DIRECTEURS:
F. X. ST. CHARLES, Ecr., Président
ROBT. BICKERDIKE, Ecr., M.P. Vice-Président
Hon. J. D. ROLLAND,
J. A. VAILLANCOURT, Ecr.,
A. TURCOTTE, Ecr.
E. H. LEMAY, Ecr. J. M. WILSON, Ecr.
M. J. A. PRENDERGAST, Gérant-Général.
F. G. LEDUC, Gérant.
E. C. VIDRICAIRE, Asst.-Gérant.
O. E. DORAIS, Inspecteur.

Bureau Principal. - Montréal.
BUREAUX DE QUARTIERS:
AVE. MONT-ROYAL, (coin St-Denis)
RUE STE-CATHERINE, EST
RUE STE-CATHERINE, CENTRE
RUE NOTRE DAME, OUEST
HOCHELAGA
MAISONNEUVE
POINTE ST-CHARLES
ST-HENRI
VILLE ST-LOUIS
VERDUN, près Montréal.
VIAUVILLE, près Montréal.
DELORIMIER

SUCCURSALES
BERTHIERVILLE, P.Q.
EDMONTON, ALTA
FARNHAM, P.Q.
JOLIETTE, P.Q.
LAPRAIRIE, P.Q.
L'ASSOMPTION, P.Q.
LOUISEVILLE, P.Q.
QUEBEC, P.Q.
ST-ROCH
SOREL, P.Q.
SHERBROOKE, P.Q.
ST-BONIFACE, Man.
ST-HYACINTHE, P.Q.
ST-JACQUES L'ACHIGAN, P.Q.
ST-JEROME, P.Q.
ST-PIERRE, Man.
TROIS RIVIERES, P.Q.
VALLEYFIELD, P.Q.
VANKLEEK HILL Ont.
WINNIPEG, Man.

Emet des *Lettres de Credit Circulaires* pour les voyageurs, payables dans toutes les parties du monde; ouvre des crédits commerciaux; *achète* des traites sur les pays étrangers; *vend* des chèques et fait des paiements télégraphiques sur les principales villes du monde; prend un soin spécial des *encasements* qui lui sont confiés, et fait remise promptement au plus bas taux du change.
Intérêts alloués sur dépôts d'épargne.

Foisy, Larose & Roy.	M. L. H. & P. Co.	136
Galibert, Louis, et al.	J. T. Hackett	1390
Heavens, Geo. T.	Larivière Inc.	142
Kneen, Daniel.	Daniel Oram	51
Loomis & Sons, D. G.	Gust. Lefebvre	4e cl.
Loomis & Sons, D. G.	Ls. Pettigrew	4e cl.
Loomis & Sons, D. G.	P. Lefebvre	4e cl.
Loomis & Sons, D. G.	D. Laborde	4e cl.
Laurin, Théo.	J. P. H. Whelan	117
Lidstone Co. Thos.	J. A. Allard	100
La Patrie.	J. A. Handfield	50
Labonté, Daniel.	Procul Piché	375
La Patrie.	J. W. Meunier	50
McKinnon, Chas.	Succ. Robert T. Godfrey	1562
Moussette, Rose de Lima.	E. Daignault	154
Montbriand, E. et al.	Edward May	175
Neville, jr. Robert et al.	Geo. H. Labbé	359
Paquette, Anthime.	Peter Lyall	129
Roy, P. H.	J. A. Decelles et al	193
Sicotte, Jos.	Bissonnette & Jarry	399
Young, D. Henry et al.	La Cie Raymond Ltée	500

Saint-Philippe

Les curé et marguilliers de l'Oeuvre et Fabrique de St-Philippe	De Céline Dupuis Lefebvre	1000
---	---------------------------	------

Westmount

Reid, James M.	Geo. C. Goodfellow	148
Ville de Westmount.	Marie Joséphine Bruneau	553

COUR DE CIRCUIT

JUGEMENTS RENDUS

Défendeurs	Demandeurs	Mts.
Caughnawaga		
Douglass, A.	P. J. Delisle	12
Côte Visitation		
Beaudoin, E.	J. E. Sansregret	62
De Lorimier		
Tombs, E.	J. Cuttingham	40
Emard		
Galipeau, J.	A. Lord	14
Lemay, A.	J. Prud'homme	12
Lapointe, A.	O. H. Letourneau	10
St-Germain, U.	J. M. Brayley	18
Lachino		
Augé, O.	De L. Cohen et vir	18
Laplante, P., jr.	G. Corbo	50
Richer, E.	G. Corbo	15
Laval		
Nadon, N.	M. Desprès	13
Lévis		
Emond, A.	Mlle B. Bourassa	29
Maisonneuve		
Bernier, J. L.	H. Dubord	11
Lavoie, A.	F. Boulanger	13
Roy, L.	I. Lespérance	8
Montréal		
Arcand, L.	N. Léger	9
Aumais, I.	L. Abinovitch	8
Aumais, A.	J. Prud'homme	21
Allard, E.	E. Boudrias	8

LA BANQUE NATIONALE
FONDEE EN 1860

Capital - - - \$2,000,000
Réserve - - - 900,000

Notre service de billets circulaires pour les voyageurs "Travellers Cheques" est en opération depuis un an et a donné satisfaction à tous nos clients; nous invitons le public à se prévaloir des avantages que nous offrons.

Notre bureau de Paris,
RUE BOUDREAU
7, SQUARE DE L'OPERA

est très propice aux voyageurs canadiens qui visitent l'Europe.

Nous effectuons les virements de fonds, les collections, les paiements, les crédits commerciaux en Europe, aux Etats-Unis et au Canada, aux plus bas taux.

Boyle, R.	Ganong Bros., Ltd.	13
Boeckh, A. C.	R. C. Anderson	25
Bisson, S., jr. et al	S. Bisson	4e cl.
Baril, O.	M. Parthenais	15
Betts, T. H.	J. Emblem	8
Beauvais, F.	De H. Durand	14
Baril, J. O. et al.	The Davidson Mfg. Co., Ltd.	23
Bernard, J. E.	J. Malo	8
Beauvais, E.	J. Ranello	17
Brodeur, A. T. et al.	T. Chaput	95
Bachand, A.	R. Dumont	5
Biron, E.	A. Butler	7
Boucher, L.	S. Valliquette	13
Blackburn, G.	J. Roy	39
Breton, J. A.	C. A. Sharpe	50
Charbonneau, A.	A. Guay	17
Comtois, R. G.	O. Robillard	11
Côté, A.	J. M. Aird	6
Crompt, A.	J. F. David	14
Chassagne, A.	O. Sauvé	10
Cinq-Mars, L.	T. St-Jean	5
Cloran, A.	C. Smith	8
Davis, E.	J. W. Duncan	5
Dion, P.	A. Bouthillier	5
Dagenais, A.	E. Richard	11
Desmarais, A.	E. P. Chagnon	25
Duval, H.	De M. Champagne	9
Doyle, J.	J. E. C. Bumbray	24
Duff, J.	J. V. Langlevin	10
Dumais, J. H.	L. Shapiro	16
Deegan, Wm.	The Hartt & Adair Coal Co	15
D'Orvilliers, J. H. B.	De H. Beau-doin	20
Donnelly, W.	W. Furlong	6
Dupuis, E.	J. Archambault	5
Désormeaux, A.	T. Papineau	9
Dynamic Machine Works, Ltd	W. E. Potter	33
Dewan, W.	O. Leblanc	7
Desardins, J.	E. Simard	24
Edward, S.	L. Abinovitch	17
Fiset, C.	W. Furlong	16
Fauteux, W.	R. E. T. Pringle Co., Ltd.	17
Foucreault, J.	J. B. Charbonneau	16
Freedman, J.	A. Dalbec	8
Ferguson, P.	De E. Longstaff	18
Goulet Frères	E. Lefrançois	5
Guimont, E.	O. Séguin	18
Grossman, I.	Smart Bag Co., Ltd.	92
Genser, T. K.	M. Mallek	52
Héту, J. A. alias G.	De A. Berthé	13
Héroux, E.	The Guaranteed Pure Milk Co.	7
Hardon, A. A.	P. McDermott	20
Hamel, G.	A. Handfield	59
Heat, M.	L. Bassenden	10
Harris, E. A.	A. Charette	5
Jeppaway, T.	D. A. McIntyre	45
Jeffrey, P.	P. J. Scallion	40
Lamoureux, W.	J. Rosen	17
Lefebvre, B.	P. A. Lafleur	44
Lacombe, J. J.	L. A. Dario	46
Labelle, J. E.	J. Aubry	64
Laverdure, A. J.	E. M. Schlesinger et al.	69
Léveillé, F. dit Kerman. R. E. Lambert	R. E. Lambert	17
Lalonde, J.	J. Raymond	16
Lescarbeau, G.	P. Tanguay	36
Lapierre, R.	A. Drouin	15
Laliberté, L.	S. Sigler	22
Lalonde, J. B.	P. O. Cérat	44
Lanciault, H.	J. E. Bastien	7
Lamoureux, J. A.	A. Lefebvre	38
Lamoureux, J. A.	A. Lefebvre	30
Lamoureux, J. A.	A. Lefebvre	54
Lanctôt, A.	R. Normandin	9
Lajeunesse, Z.	J. Prud'homme	7
Labelle, H.	J. B. David	57
Légaré, C. A.	L. Beaucaire	6
Laferrière, A.	H. Pelletier	3e cl.
Lavigne, L.	F. D. Cyr	8
Lapierre, A.	M. Perreault	26

Lisez Une Brochure Gratuite concernant de meilleurs plafonds. Elle parle de deux mille dessins pour toute sorte de structure, d'une cathédrale à un entrepôt—prouve comment nos plafonds coûtent moins. Obtenez la brochure. 1. formations au plus proche bureau. 4f

PEPLAR People of Oshawa
Montréal, Toronto, Halifax, St. John, Winnipeg, Vancouver

La Banque Provinciale du Canada

Siège Central; 7 & 9, Place d'Armes, Montréal, Can.

Capital Autorisé \$2,000,000.00
Capital Versé \$1,000,000.00
Réserve et Surplus \$310,277.48

Conseil d'Administration:

Président: M. H. LAPORTE, de Laporte, Martin & Cie Administrateur Crédit Foncier Franco-Canadien.
Vice-Président: M. W. F. CARSLY, de S. Carsley & Co., Grand Magasin Départemental;
Honorable L. BEAUBIEN, Ex-Ministre de l'Agriculture.
Monsieur G. M. BOSWORTH, Vice-Président "Canadian Pacific Railway Co."
Monsieur ALPHONSE RACINE, de la Maison A. Racine & Cie, Marchands en gros, Montréal.
Docteur E. P. LACHAPPELLE, Administrateur du Crédit Foncier Franco-Canadien.

TANCREDE BIENVENU, Directeur-Gérant ;
A. S. HAMELIN, Auditeur-Général ; J. W. L. FORGET, Inspecteur ; ALEX. BOYER, Secrétaire.

Censeurs:

Président: Hon. Sir ALEX. LACOSTE, Ex-Juge en Chef de la Cour d'Appel. A. S. Hamelin, Auditeur.
Sir LOMER GOUIN, Premier Ministre Provincial de la province de Québec.

Département d'Épargne

Emission de certificats de dépôts spéciaux à un taux d'intérêt s'élevant graduellement jusqu'à 3 1/2 p. c. l'an, suivant termes. Intérêt de 3 p. c. sur dépôts payables à demande.

37 SUCCURSALES DANS LA PROVINCE DE QUEBEC

Correspondants à l'Étranger:

Etats-Unis: New-York, Boston, Buffalo, Chicago, Angleterre, France, Allemagne, Autriche, Italie.

LA BANQUE MOLSON

Incorporée en 1855

BUREAU PRINCIPAL, MONTREAL.
Capital payé \$3,500,000
Fonds de Réserve, \$3,500,000

JAMES ELLIOT, Gérant Général.

A. D. DURNFORD, Inspecteur en Chef et Surintendant des Succursales.

Succursales dans la Province de Québec:

- ARTHABASKA
- CHICOUTIMI
- DRUMMONDVILLE
- FRASERVILLE et RIVIERE DU LOUP
- KNOWLTON [STATION]
- LACHINE LOCKS
- MONTREAL—
- RUE ST-JACQUES—
- RUE STE-CATHERINE—
- MAISONNEUVE—
- MARKET AND HARBOUR—
- ST-HENRI—

- QUÉBEC
- RICHMOND
- SOREL
- ST. CESAIRE
- STE-FLAVIE STATION
- ST-OURS, QUÉ.
- STE. THERESE DE BLAINVILLE
- VICTORIAVILLE
- VANCOUVER, Westminster Ave.
- WATERLOO

67 Succursales dans tout le Canada.
Agences à Londres, Paris, Berlin et dans toutes les principales villes du monde.
Emission de Lettres de Crédit pour le commerce et lettres circulaires pour voyageurs.

Labranche, J. et al.	J. F. Du-breuil	1
Mercier, A.	De D. Lalonde et vir.	7
Moisan, A.	J. Barbeau	31
Mtl W. & P. Co.	School Trustees of St. Henry	19
McMillan, A.	E. Tremblay et al.	5
Murphy, A.	H. Liverman	9
Mapham, G. L.	Ganong Bros., Ltd.	19
Morin, C.	L. A. Dorion	13
Mathieu, T.	J. V. Mayer	10
Magnan, N.	O. Dupuis	7
Newson, C.	W. R. Hadley	27
Neveu, J.	D. Normandin	31
Naureault, G.	J. C. Malo	6
Osadchez, G.	P. Rapsovitich	22
O'Connor, M.	Northern Life Ins. Co.	27
Palma, De C.	V. Manella	15
Perron, N.	De S. Bercovitch et vir.	34
Papineau, D.	The Canadian Rubber Co., Ltd.	42
Poirier, J. T.	De J. A. Cardinal	13
Pinsonnault, J. H.	E. Pleau	27
Richer, A.	T. St-Denis	25
Raynolds, G. H.	The Northern Electric Mfg. Co., Ltd.	36
Rhéaume, P. H.	O. Lafontaine	12
Racicot, J. L.	J. F. Labrecque et al., ès-qual.	16
Rinzetti, L.	E. Robillard	39
Salvail, O.	H. Dufault	15
Smith, F. B.	J. A. Ess	29
Sagala, A.	De J. Cardin et vir.	6
Sylvestre, J.	H. Lonn	10
Sullivan, T.	De H. Vézina	20
Smyth, J.	E. Laliberté	52
Spazziani, G.	J. F. Dubreuil	30
Tessier, G. H.	E. Grenier	34
Therrien, W.	P. Levine	21
Taylor, W.	De R. Normandin et vir.	45
Trudeau, A.	N. Lalonde	33
Trachtenbraut, A.	M. Albert	30
Thibault, A.	J. Berling	17
Vermette, D.	R. Lavallée	35
Vanier, J.	W. Bessette	37
Wilson, G. W.	The Massey, Harris Co., Ltd.	32
Wright, R.	W. M. Perrigard	23

New Carlisle

Crozier, J.	G. E. Léger et al.	12
---------------------	--------------------	----

Notre-Dame de Grâces

André, N.	L. Abinovitch	39
-------------------	---------------	----

Outremont

Evoy, R.	A. Drouin	37
------------------	-----------	----

Ste-Agathe

Boulard, C.	J. M. Fortier, Ltd	37
Doré, G.	J. M. Fortier, Ltd	28

Saint-Denis

Charron, A.	Canada Stove and Furniture Co., Ltd	42
---------------------	-------------------------------------	----

St-Louis

Cyr, P.	A. O'Orne	34
Cuthbertson, J. S.	H. Charron	34
Favreau, A.	E. Gaudron	37
Lalongé, C.	A. O'Orne	37
Lapointe, J.	G. W. Foisy	23
Pick, H. H.	T. Ladouceur	37
Simard, H.	A. Drouin	37

Saint-Rémi

Faubert, J. O.	La Foncière Ins Co.	42
------------------------	---------------------	----

Sault au Récollet

Martineau, N.	E. Délorme	37
-----------------------	------------	----

Trois-Rivières

Houle, J.	De A. Ménard et vir.	37
-------------------	----------------------	----

Verdun	
Désormeau, A.	L. E. Bastien 9
Waterloo	
Eckert, J.	Granda, Hermanos Y. 20
Ca	
Westmount	
Grogan, A.	C. K. P. Henry 27



Du 1er au 8 juin 1909.

District de Montréal

Manhire & Quigley vs W. C. Palmer.
Westmount—Les lots 374-4-2-3, 4, 374-4-3-1, 2, 3, 4, situé Ave Holton, avec bâtisses.
Vente le 3 juin, à 10 heures a. m. au bureau du shérif à Montréal.
Wm. R. Webster & Co vs Dame-Vve Henri Bougeant.
Montréal—Le lot 279 du quartier St-Denis, situé sur le chemin du Sault au Récollet.
Vente le 3 juin, à 3 heures p. m. au bureau du shérif.

District de Beauce

Jos. Morin vs Frédéric Martin.
St-Ludger de Rixborough—Le lot 5c, avec bâtisses.
Vente le 1er juin, à 11 heures a. m. à la porte de l'église paroissiale.

District de Bedford

Edw. C. Perkins vs James A. Longeway.
Mansonville—Les lots 1122 à 1125.
Vente le 5 juin, à 1 heure p. m. à la porte de l'église paroissiale.

District de Gaspé

In re Dame Eugénie Michel.
Percé—Le lot 309.
Vente le 7 juin, à 11 heures a. m. au bureau du shérif.

District d'Iberville

Isaie Fontaine vs Amable Goyette, fils et Pierre Goyette.
St-Athanase—Le lot 353, avec bâtisses.
Vente le 1er juin, à 11 heures a. m. à la porte de l'église paroissiale.

District de Québec

Marie-Louise Sansfaçon et al. vs Geo. Vézina.
Québec—Le lot 258 du quartier St-Sauveur, situé rue Demers, avec bâtisses.
Vente le 4 juin, à 10 heures a. m. au bureau du shérif.

District de Richelieu

Henri Beaucage vs Victor Harpin et al.
Sorel—La moitié Sud du lot 526, situé rue Prince, avec bâtisses.
Vente le 2 juin, à 10 heures a. m. au bureau du shérif.

District de St-François

Dame Vve Chas. Perkins vs Louis Ross.
Sherbrooke—La partie du lot 47, avec bâtisses.
Vente le 1er juin, à 10 heures a. m. au bureau du shérif.

GEO. GONTHIER
EXPERT COMPTABLE ET AUDITEUR
Chambres 205 à 209 EDIFICE WILSON
11 et 17 Cote de la Place d'Armes, - MONTREAL.
TEL. BRLL, MAIN 2701

BANQUE DE MONTREAL

(FONDEE EN 1817)

CONSTITUEE PAR ACTE DU PARLEMENT

Capital tout payé	\$14,400,000.00
Fonds de Réserve.....	12,000,000.00
Profits non Partagés.....	358,311.05

SIEGE SOCIAL, MONTREAL

BUREAU DES DIRECTEURS

Le Très Hon. Lord Strathcona and Mount Royal, G.C.M.G., **Président Honoraire**
Hon. Sir George Drummond, K.O.M.G., C. V. O., **Président**
Sir Edward Clouston, Bart., Vice-Président **James Boss**
A. T. Paterson **Hon. Robt. Mackay**
R. B. Angus **Sir William Macdonald**
E. B. Greenhields **C. R. Hosmer**
Sir Thos. Shaughnessy, K.C.V.O., **David Morrice**

Sir Edward Clouston, Bart., **Gérant-Général**

A. Macnider, Insp. chef et Surlnt. des Succursales.
H. V. Meredith, Asst. Gérant-Général et Gérant à Montréal

C. Sweeny, Surintendant des succursales de la Colombie Anglaise.

W. E. Stavert, Surintendant des succursales des Provinces Maritimes.

F. J. Hunter, Inspecteur N. O. et Succursales O. B.

E. P. Winslow, Inspecteur, Succursales Ontario

D. R. Clarke, Inspecteur Succursales Provinces Maritimes et Terre-Neuve

SUCCURSALES :

135 Succursales au Canada.

Grande-Bretagne, Londres, Bank of Montreal—47 Threadneedle St., E. C., F. W. Taylor, Gérant.
Etats-Unis, New-York—31 Pine St., R. Y. Hedden W. A. Bog et J. T. Molineux, Agents.
Chicago, Banque de Montréal—J. M. Greata, Gér.
Spokane, Wash., Bank of Montreal
Terre-Neuve: St. John's, Bank of Montreal
Birchy Cove, Baie des Isles, Bank of Montreal
Mexico, D. F., Bank of Montreal.
T. S. C. Saunders, Gérant

Richmond and Drummond Fire Insurance Company.

Siège Social: Fondée
RICHMOND, QUÉ. EN 1879
Capital \$250,000
Déposé au gouvernement du Canada 60,000

HON. WILLIAM MITCHELL, Président.
ALEX. AMES, Vice-Président.
J. C. McCaig, Gérant. S. C. FOWLER, Secrétaire
J. A. BOTHWELL, Inspecteur,

JUDSON G. LEE, Agent Résident,
Edifice Guardian Building, 160 St Jacques
MONTREAL, QUÉ.

On demande des agents dans les districts non représentés.

DECOUVERTE D'UNE NOUVELLE FIBRE

Il paraît qu'une nouvelle fibre d'origine marine, qui sera sans doute d'une grande importance commerciale, a été découverte récemment dans le golfe Spencer en Australie Méridionale. Cette fibre provient des débris de la feuille d'une herbe marine, connue en botanique sous le nom de Posidonia australis et appartenant à l'ordre Maladae. Ces débris semblent avoir été emprisonnés par l'action du vent et des vagues dans les bas-fonds sablonneux du golfe.

Les tiges de cette herbe sont courtes et les branches sont couvertes de longues fibres blanches déchiquetées, longues de 2 à 3 pouces, restants des vieilles feuilles. Les feuilles ont une longueur de 2-3 de pied, elles sont larges de 1-3 de pied, arrondies à leur extrémité, sans nervures et sont brillantes quand elles sont sèches. Les ligules sont très courtes, décurrentes et forment des marges infléchies à la base de la feuille.

D'après le consul américain à Melbourne, la plage de la partie du golfe où se trouvent les meilleurs dépôts de cette fibre, est un long haut-fond avec une ceinture clairement définie d'herbes marines vivantes provenant de la mer basse, avec des bas-fonds de sable s'étendant jusqu'à la terre sèche, le tout formant un mélange de sable fin, de coquillages, d'argile et d'une substance calcaire sur une formation de pierre à chaux; dans ce mélange se trouvent des couches de fibre d'une épaisseur de douze pieds, avec quatre pieds d'eau sur le dépôt.

On a fait des sondages du dépôt en plus de cent endroits différents, et chaque fois on a trouvé de la fibre, quelquefois à quelques pouces au-dessous de la surface, d'autres fois à un pied ou plus; cette fibre variait en couleur et en finesse suivant la profondeur et il semble qu'il y ait là des millions de tonnes de cette fibre accumulée depuis des siècles. A un pied, la fibre est mélangée plus ou moins aux racines pourries de la plante et aux croissances marines situées au-dessus, tandis qu'à deux pieds ou plus, elle est plus propre et d'une couleur plus brillante, mais toujours mélangée à la terre dans laquelle elle est enfouie. Les meilleurs échantillons ont été trouvés là où le lit était recouvert d'eau d'une profondeur de deux à dix pieds. On a l'intention de recueillir la fibre au moyen de dragues munies de godets spéciaux et de râteaux, ainsi que d'agitateurs et de tordeuses semblables à ceux que l'on emploie pour le lavage de la laine.

La matière dans laquelle la fibre est enfouie se travaille facilement et on peut récupérer est de 1 tonne par 20 tonnes du matériel dragué. Le coût par

tonne de fibre brute, sèche, à bord de la drague, est estimé à \$3.65, et de la drague on peut la transporter par un charland chaque jour à un port voisin, séchée mécaniquement, classifiée si nécessaire, déversée, mise en balles et expédiée à n'importe quelle partie du monde.

Des expériences faites par des personnes compétentes ont prouvé que les usages de cette fibre sont nombreux et variés et qu'elle possède de nombreuses et uniques qualités. Elle se laisse filer et tisser avec la laine et prend la teinture également bien; c'est jusqu'à présent la seule fibre végétale qui se prête à cette opération, elle est à peu près ininflammable, (son point de carbonisation étant à 373 degrés F.), et ainsi elle ne conduit pas la chaleur comme le coton. Elle ne rétrécit pas et a plus d'élasticité que le kapok. Elle est aussi bonne que l'étoffe pour le calfatage des navires.

Des couvertures et du drap tissés au moyen d'un mélange de laine et de cette fibre, ainsi que des échantillons de la fibre aux diverses phases de sa production sont maintenant exposés dans la salle d'échantillons d'une des principales maisons de laine d'Australie, et les articles manufacturés sont l'objet des commentaires les plus favorables de la part de ceux qui s'intéressent aux industries textiles. En raison de ses splendides aptitudes à recevoir la teinture, on peut l'employer à la confection des tapis, ainsi qu'à la fabrication des cordages, nattes, burlaps, toiles à sacs, emballage de la laine, et il semble difficile de dire quels autres usages, avec une machinerie appropriée, cette fibre ne peut pas être employée.

Une compagnie pour l'utilisation de la fibre commercialement est en voie de formation et on s'attend à ce qu'elle trouve un débouché facile à 6 cents la livre, avec un prix plus élevé pour les plus fines qualités.

(Textile American).

JOURNAL DE LA JEUNESSE.—Sommaire de la 1901e livraison (8 mai 1909).—Le dernier des Castel-Magnac, par H. de Charlieu.—Les méfaits de la domestication, par P. de Mériel.—Le rouet magique, par Jean Marbel.—Tarigagasse, par Marc Le Goupils.—Soldats de Chine, par Pierre de Mériel.—Animaux bizarres, par P. Vincent.

Abonnements.—France: Un an, 20 fr. Six mois, 10 fr.—Union Postale: Un an, 22 fr. Six mois, 11 fr.—Le numéro: 40 centimes.—Hachette et Cie, boulevard Saint-Germain, 79, Paris.

6 LOGEMENTS A VENDRE

Rue Messier, Nos 1388 à 1394a, en face de la manufacture McCready, à quelques pas de l'Avenue Mont-Royal, De Lorimier. Prix: \$7,500.00; conditions faciles. Revenu: \$992.00 par an. S'adresser: A. & H. LIONAIS, 42 Place Jacques-Cartier.

LES MEFAITS DE LA DOMESTICATION

Un auteur allemand, le Dr Skowronnek, vient de publier une étude fort curieuse, où il fait reproche à la domestication d'avoir transformé tout à fait à leur désavantage les animaux qui y ont été soumis par l'homme.

Voici, par exemple, l'oie: à l'état sauvage, elle est particulièrement rusée, habile, on peut presque dire intelligente; à la chasse, on a toutes les peines du monde à l'atteindre; les troupes d'oies sauvages qui se posent ont toujours des sentinelles. Celles-ci veillent sur les dangers qui peuvent survenir avec une attention remarquable, et au moindre incident sus-

pect elles font entendre un cri d'alarme qui est entendu de chaque animal, et la troupe fuit. Il en est à peu près de même du canard sauvage. Et pourtant oies et canards domestiques méritent assez leur réputation de stupidité, qui est tout à fait proverbiale pour l'oie.

Pour le mouton, il n'en est pas différemment. On sait parfaitement que le mouton domestique devient timide tout en demeurant curieux, et sous l'influence de la peur il perd le peu d'intelligence qui lui reste. Tout au contraire, le mouton sauvage a des qualités de prévoyance bien caractéristiques, il place lui aussi des sentinelles autour des emplacements où le troupeau se repose; il sait se servir des replis de terrain et des accidents divers du sol pour se dérober à l'ennemi qui le poursuit.

Pour ce qui est des bêtes à cornes, il est certain qu'elles sont supérieures quand elles sont sauvages à ce qu'elles deviennent à l'état domestique.

Le chien semble faire exception: on peut penser que sa vie comme compagnon de l'homme développe ses qualités instinctives. Mais néanmoins pour les autres animaux qui se sont laissés domestiquer (nous ne parlons point du chat qui est toujours resté indépendant) la domestication paraît avoir abaissé considérablement leurs capacités mentales. Ce qui peut du reste très bien s'expliquer par ce fait que, à l'état domestique, ils n'ont plus à faire appel à leurs facultés propres pour se défendre contre une foule d'ennemis et pour trouver leur nourriture.

P. de Mériel.

Travaux d'Inventeurs

MM. MARION & MARION, solliciteurs de brevets, Montréal, Canada, et Washington, E.-U., fournissent la liste suivante de brevets Canadiens et Américains récemment obtenus par leur entremise.

Tout renseignement à ce sujet sera fourni gratis en s'adressant au bureau d'affaires plus haut mentionné.

Nos CANADA

118346—Louis Sanscartier, Montréal, Qué. Tendeur pour fixer les patins aux traîneaux.

118373—Paul Riecke, Dessau, Allemagne. Moyen de faire fonctionner les portes de fournaies à métaux etc., à distance.

118432—Alexandre Forget, Ste-Elizabeth. Qué. Presse à foin.

118453—Rodrigue Lanoux, Joliette, Qué. Chauffeur d'eau.

118473—Karl A. H. Wettervik, Stockholm, Suède. Machine à traire.

ETATS-UNIS

921952—Napoléon J. Côté, Montréal, Qué. Meuble combiné.

PROPRIETE A VENDRE

Rue St-Gabriel, No 25. Prix: \$12,500.00 conditions faciles. Revenu actuel: \$1,188.00 par an; peut être augmenté. S'adresser: A. LIONAIS, 42 Place Jacques-Cartier.

P. A. GAGNON
COMPTABLE LICENCIÉ
(Chartered Accountant)
Chambre 801 Edifice New-York Life
11 Place d'Armes, . . MONTREAL
Bell Main 4912

"La Providence"
ASSURANCE CONTRE LE FEU
Bureau Principal: 52, rue St-Jacques,
MONTREAL.
SPÉCIALITÉS: Risques Commerciaux à 20 p.c. de réduction—Pourquoi tous les marchands ne profiteraient-ils pas de ce grand avantage? La Cie n'a aucune réclamation non payée—On demande des Agents—S'adresser à
L. A. PICARD, Gérant

PATENTES OBTENUES PROMPTEMENT

Avez-vous une idée?—Si oui, demandez le Guide de l'Inventeur qui vous sera envoyé gratis par Marion & Marion, Ingénieurs-Consults.
Bureaux: { Edifice New York Life, Montréal,
{ et 407 G Street, Washington, D. C.

Arthur W. WILKS J. Wilfrid MICHAUD
WILKS & MICHAUD
Comptables, Auditeurs, Commissaires pour
toutes les Provinces
Règlement d'affaires de Faillites
601 BATAISSE BANQUE DES MARCHANDS
Téléphones { BELL MAIN 5500
{ MARCHANDS 849 MONTREAL

Beaucoup de Bonnes Places attendent
les Hommes Corrects.
Beaucoup de territoire désirable est inoccupé prêt pour les hommes qui peuvent démontrer leurs capacités. Plans de police récemment révisés, parfaitement d'accord avec les nouvelles lois, avec des taux de prime raisonnables et des valeurs libérales et correctes.
Etes-vous un d'eux?
UNION MUTUAL LIFE INSURANCE CO.
FRED. E. RICHARDS, Président. PORTLAND, MAINE
HENRI H. MORIN Agent chef pour le Canada,
151 rue St-Jacques, Montréal, P. Q.
WALTER I. JOSEPH, Gérant de l'Agence de
Montréal, 151 rue St-Jacques.

L. R. MONTBRIAND,
Architecte et Mesureur,
No 230 rue St-André,
Montréal.

L'ASSURANCE MONT-ROYAL
 Compagnie Indépendante (Incendie)
Bureaux : 1720 rue Notre-Dame
 Coin St-François-Xavier, MONTREAL.
 RODOLPHE FORGET, Président.
 J. E. CLÉMENT, Jr., Gérant-Général.

Assurances
 ORIGINE DES "MILL MUTUALS"

LA "FONCIERE"
 COMPAGNIE D'ASSURANCE
 CONTRE L'INCENDIE
Capital Autorisé \$1,000,000
 Bureau principal,
 No 10, BOULEVARD ST-LAURENT
TARIF INDEPENDANT
 J. H. L. MARCIL, Directeur Gérant.

En 1836, ainsi que le veut l'histoire, un filateur de coton de Rhode Island, nommé Allen, conçut l'idée de sauvegarder son établissement en y établissant un tuyau d'incendie à demeure. A chaque étage, il ménagea des issues auxquelles furent attachées des lignes de tuyaux au moyen desquelles l'eau pouvait être répandue en cas d'incendie. Le tuyau à demeure étant relié à une pompe! Cet homme invita les représentants de compagnies à être témoins d'une exhibition de son appareil et quand il eut montré la quantité d'eau qui pouvait être projetée par ces lignes, de tuyaux sur tous les divers étages de son établissement, il suggéra tout naturellement que comme résultat de la protection qu'il donnait à sa propriété, il avait droit à ce qu'on lui accordât un taux d'assurance plus faible. La réponse qui lui fut faite, à savoir que, "une filature de coton, est une filature de coton et que le taux d'assurance est de 3½ pour cent" bien que laconique et extrêmement brutale et excessive, était néanmoins des plus malheureuses, parce que pendant 70 ans, nous avons essayé de prouver que tel n'était pas notre système. Ceci montre seulement combien de fois le cours des événements prend forme à cause d'une faible erreur de jugement, car si la réponse avait été favorable, il n'y aurait probablement jamais eu d'organisation telle que la "Factory Association" et vous écouteriez maintenant quelque chose de plus agréable que les récits de l'histoire ancienne; mais les pensées après coup sont toujours les meilleures et les examens après décès, bien qu'ils établissent quelquefois la cause des morts, ne donnent généralement pas de satisfaction, en ce qu'ils ne ramènent pas la vie perdue.

Cet homme nommé Allen ne perdit pas courage toutefois et sollicita l'aide d'autres manufacturiers; il en résulta qu'ils formèrent une association de manufacturiers dans le but de s'assurer eux-mêmes croyant qu'avec l'introduction d'un appareil de ce genre, pour combattre l'incendie, les pertes seraient réduites et le coût de l'assurance matériellement diminué. L'idée tomba dans un champ fertile et après avoir été l'objet de mûre réflexion, elle se développa constamment et donna des résultats fructueux comme le fait est testifié par plus de quatre mille établissements représentant environ \$2,000,000,000 en propriétés; ces propriétés sont maintenant assurées par ces organisations de manufacturiers qui ne procurent aucun

Enfermez vos soucis de bureau dans votre place d'affaires pendant la nuit. Il pourrait arriver que le lendemain matin ils aient disparu.

Protégez vos Glaces contre les Accidents
 PAR UNE POLICE DANS LA
 COMMERCIAL BURGLARY & PLATE GLASS INSURANCE CO.
 Bâtisse New York Life, Phone, Main 2367
ISIDORE CREPEAU, Gérant,
AGENTS DEMANDÉS

SUN LIFE OF CANADA
 AU 31 DECEMBRE 1908
 Actif \$29,238,525.51
 Surplus sur tout le Passif et le
 Capital, Hm 3½ et 3 p.c. Standard 2,596,303.96
 Surplus d'après l'Etalon du Gouv. 4,118,491.91
 Revenu en 1908..... 6,949,601.98
 Assurances en vigueur..... 119,517,740.89
 Ecrivez au bureau chef à Montréal pour avoir la petite brochure intitulée "Prosperous and Progressive."
 LES POLICES DE LA SUN LIFE SONT FACILES A VENDRE

WESTERN ASSURANCE CO.
 INCORPORÉE EN 1851
 ACTIF, au-delà de - - \$3,130,384.82
Bureau Principal: TORONTO, Ont.
 Hon. GEO. A. COX, Président.
 W. R. BROCK, Vice-Président.
 W. B. MEIKLE, Gérant-Général.
 C. C. FOSTER, Secrétaire.
Succursale de Montréal:
 159 rue Saint-Jacques.
 ROBT. BICKERDIKE, Gérant

LA COMPAGNIE 'EQUITABLE'
 D'ASSURANCE MUTUELLE CONTRE LE FEU
 Une des plus Fortes Compagnies locales ayant plus d'argent disponible en mains pour le total d'assurance qu'elle porte, c'est-à-dire que son surplus de réserve est le plus élevé.
BUREAU
 160, rue ST-JACQUES - MONTREAL
 S. T. WILLETT, PRESIDENT F. CAUTHIER, CERANT

LA COMPAGNIE D'ASSURANCE
LIVERPOOL & LONDON & GLOBE
 L'actif en espèces dépasse . . . \$56,000,000
 Les Placements Canadiens de . . . 3,750,000
 Les Réclamations payées dépassent . . . 230,000,000
 SUCCURSALE CANADIENNE;
Bureau Principal, Edifice de la Compagnie, Montreal.
 Directeurs Canadiens:
 E. S. CLOUSTON, Ecr., Président
 GEO. E. DRUMMOND, Ecr., F. W. THOMPSON, Ecr., JAMES CRATHERN, Ecr.
 Sir ALEXANDRE LACOSTE,
 J. GARDNER THOMPSON, Gérant Résident.
 Wm. JACKSON, Député Gérant.
 J. W. BINNIE, Asst. Député Gérant.

LA CANADA LIFE A PAYÉ
 en 1905, aux détenteurs de polices ou à leurs représentants : : : : :
\$3,272,000
 contre des paiements similaires de
\$4,954,000
 faits par les vingt-et-une autres compagnies Canadiennes.

METROPOLITAN
 Life Assurancce Co'y of New York
 (Compagnie à Fonds Social)
 Actif \$236,927,000
 Polices en vigueur au 31 décembre 1908.. 9,960,106
 En 1908, la compagnie a émis au Canada des polices pour... \$16,812,000
 Elle a déposé entre les mains du Gouvernement Canadien, exclusivement pour les Canadiens..... \$5,500,000
 Il y a plus de 300,000 Canadiens assurés dans la METROPOLITAN.

(ÉTABLI 1858)
The Phenix Insurance Company OF BROOKLYN
 TOTAL DE L'ACTIF - - \$8,719,795.33
Robert Hampson & Son, Agents,
 5 ST. JOHN STREET

bénéfice aux agents locaux. — Henry E. Philipps, de Hartford, devant l'Association Nationale des Agents Locaux d'assurance contre l'incendie.

LA "POLYLACTIE"

Ce délit nouvellement catalogué qui vient d'être jugé et réprimé par la neuvième chambre du tribunal correctionnel de la Seine, consiste à proprement parler à mouiller le lait dans le ventre de la vache, puisqu'il réside dans le fait d'exalter la sécrétion lactée en assoiffant les animaux au moyen de substances excitantes d'où un lait abondant mais anormal quant à sa composition.

Me Péllissier, qui défendait le prévenu, un laitier-nourisseur de Clichy, terminait ses explications en exprimant ce vœu:

— Si le tribunal n'hésite pas à créer de toutes pièces ce délit modern-style, il faudrait peut-être dans l'intérêt même de la santé publique, provoquer la création d'une fonction nouvelle: celle d'inspecteur-curateur au ventre... des vaches!

Mais M. le président Lemercier dans son jugement a répondu que la "polylactie" n'était pas un délit modern-style, puisque le plus célèbre de nos poètes latins l'avait chantée en vers...

Ecoutez les motifs de sa poétique sentence:

Attendu que le tribunal a à examiner si le fait volontaire de nourrir des vaches avec des aliments aqueux ou les forçant à absorber beaucoup d'eau, ou encore de leur faire boire de l'eau peu de temps avant la traite, est un procédé licite et honnête de nourriture et s'il constitue le délit de falsification par mouillage;

Attendu qu'il est utile de signaler que ce procédé qu'on désigne sous le nom de "polylactie" est connu de tous ceux qui s'occupent de l'élevage des vaches laitières;

Qu'il faut dès l'abord poser en principe que ce procédé de nourriture n'est employé que pour obtenir une grande quantité de liquide au détriment des éléments

COMPAGNIE D'ASSURANCE MUTUELLE DU COMMERCE CONTRE L'INCENDIE

Bureau Principal: 151 rue GILQUARD, St-Hyacinthe
Actif dépassant \$120,000.00
Cette Compagnie n'assume que des risques commerciaux dans les villages, et opère sur des bases strictement mutuelles. C'est pourquoi tous les marchands et commerçants de cette Province doivent bénéficier de ses avantages.

T. A. ST-GERMAIN, Sec.-Gérant

La Prevoyance

Accidents et Maladies. Bris de Glaces.
Garanties de Contrats
et Cautionnements.
Responsabilité de Patrons.
Edifice "Guardian": 160 rue St-Jacques
MONTREAL

En public vous pouvez ignorer la concurrence; mais elle doit toujours être présente à votre esprit. Un concurrent dédaigné peut vous enlever la motilé de vos clients.

POURQUOI

DOIT-ON ASSURER SA VIE DANS

La Sauvegarde

- 1o **PARCE QUE** Ses taux sont aussi avant tageux que ceux de n'importe quelle compagnie.
- 2o **PARCE QUE** Ses polices sont plus libérales que celles de n'importe quelle compagnie.
- 3o **PARCE QUE** Ses garanties sont supérieures à la généralité de celles des autres compagnies.
- 4o **PARCE QUE** La sagesse et l'expérience de sa direction sont une garantie de succès pour les années futures.
- 5o **PARCE QUE** Par dessus tout, elle est une compagnie canadienne française et que ses capitaux restent dans la province de Québec pour le bénéfice des nôtres.

Siège social: 7 PLACE D'ARMES,

MONTREAL.

utiles pour arriver par suite de la quantité seule à un résultat plus rémunérateur;

Qu'il ne saurait être mis en doute comme conséquence aux observations qui précèdent, que l'absorption par les vaches laitières d'aliments aqueux détermine une augmentation de sécrétion, qu'il en est de même de l'eau sous forme de boisson;

Qu'il ne s'agit pas d'une notion nouvelle puisque Virgile, dans les Géorgiques, s'exprimait ainsi:

"Ipse manu salsasque ferat praecipua
[herbas
"Hinc et amant fluvios magis et magis
[utera tendant."

Traduction en français: "Que lui-même apporte de sa main des herbes salées, de cette façon les vaches alment davantage l'eau et gonflent davantage leurs mamelles;

Qu'il est nécessaire de rapprocher de cette citation les constatations suivantes...

Et le jugement, après avoir pris pour points de comparaison les deux vers de Virgile, conclut que, dans l'espèce, ce délit de "polylactie" n'est pas une falsification par mouillage mais une tromperie sur la nature des qualités substantielles, puisqu'on a pu être induit en erreur par ce fait qu'on a cru acheter du lait normal, loyal et marchand, alors que les constatations de l'expertise démontraient le contraire.

Et le laitier-nourisseur de Clichy de s'entendre condamner à une peine de 300 fr. d'amende et à quatre insertions du jugement.— (L'Epicierie Française).

Une bonne annonce vend des marchandises aujourd'hui et vous fait une bonne réputation pour demain.

RELIURE

Nous sommes disposés à louer notre département de reliure avec outillage, à une personne compétente et responsable. S'adresser à LA CIE DE PUBLICATIONS COMMERCIALES, 42 Place Jacques-Cartier.

HENRY E. DUNN, Président.

Etablie en 1849

L'Agence Mercantile Bradstreet

THE BRADSTREET CO., Propriétaire. Bureau Exécutif: 346 et 348, BROADWAY, NEW-YORK.

Succursales dans les principales villes des Etats-Unis, du Canada, du continent Européen, en Australie et à Londres, Ang.

La Compagnie Bradstreet est la plus ancienne et, financièrement, la plus forte organisation en son genre — travaillant dans un seul intérêt et sous une direction unique — avec des ramifications plus étendues, avec plus de capital engagé dans son entreprise et une dépense d'argent plus considérable pour l'obtention et la dissémination d'informations qu'aucune institution similaire au monde.

PUISSANCE DU CANADA

CALGARY, Alta.
HALIFAX, N.-S.
HAMILTON, Ont.
LONDON, Ont.
MONTREAL, Qué.
OTTAWA, Ont.

McDougall Block
Metropole Bldg., 191 Hollis
39 James St., South
365 Richmond
Bâtisse Banque Impériale
Coin Bank et Sparks

WINNIPEG, Man.
QUEBEC, Qué.
ST. JOHN, N.-B.
TORONTO, Ont.
VANCOUVER, B.-C.

William Ave et Main
111 Côte de la Montagne
74 Prince William
McKinnon Bldg., Jordan & Melinda
Coin Hasting West et Gamble

BUREAU DE MONTREAL: BATISSE DE LA BANQUE IMPERIALE, 284 RUE ST-JACQUES, JOHN A. FULTON, Surintendant.