

**PAGES  
MANQUANTES**

# LE PRIX COURANT

REVUE HEBDOMADAIRE

Commerce, Finance, Industrie, Propriété Foncière, Assurance

Publié par ALFRED et HENRI LIONAIS, éditeurs-propriétaires, au No 25 rue Saint-Gabriel, Montréal, Téléphone Bell Main 2547, Boîte de Poste 917. Abonnements: Montréal et Banlieue, \$2.00; Canada et Etats-Unis, \$1.50; France et Union Postale, 15 francs. L'abonnement est considéré comme renouvelé, à moins d'avis contraire au moins 15 jours avant l'expiration, et ne cessera que sur un avis par écrit, adressé au bureau même du journal. Il n'est pas donné suite à un ordre de discontinuer tant que les arraragés et l'année en cours ne sont pas payés. Adresser toutes communications simplement comme suit: LE PRIX COURANT, MONTREAL, Can.

VOL. XXVII

VENDREDI, 9 MARS 1900

No 10

## LA BANQUE JACQUES-CARTIER

L'assemblée générale des actionnaires de la Banque Jacques-Cartier a eu lieu lundi dernier, mais pour les raisons que nos lecteurs liront dans le rapport suivant des Directeurs elle a été ajournée au lundi suivant, c'est-à-dire au 19 du présent mois :

Messieurs les actionnaires,

La présente assemblée a été convoquée en vertu d'une résolution des directeurs de la banque, en date du 10 janvier dernier.

Lors de la dernière assemblée générale des actionnaires, en juin dernier, la Banque Jacques-Cartier était en voie de prospérité. Jamais la banque n'avait été aussi achalandée, sa clientèle aussi choisie, ses dépôts aussi élevés. Nous étions pleins de confiance et nous voyions avec joie arriver le moment où la banque serait libérée des mauvaises affaires du passé qui la paralysaient depuis longtemps.

Ce travail d'épuration, commencé depuis 1896, allait bientôt se terminer et les dernières causes de faiblesse étaient sur le point de disparaître.

Nous avions donc toute raison de compter que les succès des années passées se continueraient dans l'avenir lorsque est arrivée la malheureuse faille de la Banque Ville-Marie.

Ayant pu traverser, sans accident, quoique sous des conditions bien moins favorables, la crise occasionnée par la chute de la Banque du Peuple, nous avions confiance de pouvoir subir la course qui devait nécessairement suivre la chute de la Banque Ville-Marie. Malheureusement, cette course, à notre grande surprise, a dérivé en panique, en effroi, et nous a forcés, le 1er

août dernier à suspendre nos opérations.

Le calme s'étant un peu rétabli, le bureau de direction fit une étude de la position et en vint à la conclusion que la liquidation s'imposait.

C'est à ce moment que plusieurs de nos déposants importants nous ont demandé de faire un effort pour rouvrir nos portes, nous promettant d'obtenir des déposants un délai de remboursement suffisant pour permettre la reprise des affaires.

Encouragé par les sympathies de la presse et du public en général, le Bureau de Direction résolut d'entreprendre cette tâche difficile et se mit immédiatement à l'œuvre pour obtenir des déposants l'extinction nécessaire.

Ayant obtenu des signatures pour un montant suffisant, le Bureau de Direction décidait de rouvrir les guichets de la Banque, le 25 octobre dernier.

Peu de temps après, il se fit dans le Bureau de Direction les changements que vous connaissez.

On comprend que le Bureau de Direction en rouvrant les portes de la Banque avait en vue une augmentation de capital, capable de ramener la confiance du public; et c'est ce que je disais formellement dans ma lettre publiée en novembre dernier dans les journaux de la cité de Montréal.

Obtenir \$500,000 de capital nouveau dans le mauvais état actuel du marché monétaire et dans les circonstances pénibles dans lesquelles nous nous trouvons placés est une tâche rude et je dirai même hardie. Cependant, nous n'y avons pas hésité, nous nous sommes mis courageusement à l'œuvre, y consacrant notre temps et nos ressources; et grâce à un travail excessif et à l'aide de quelques amis, nous avons réussi à obtenir \$400,000 environ de nouvelles souscriptions.

Lorsqu'à la fin de janvier, le Bureau vous convoquait en assemblée pour au-



jourd'hui, nous avons la confiance que notre travail serait terminé et que les \$500,000 de capital nouveaux seraient souscrits. Malheureusement, nos espérances ne se sont pas réalisées et si comme je viens de vous le dire, nous avons obtenu du public plus que nous pensions, nous n'avons pas reçu l'appui que nous étions en droit d'attendre des actionnaires. En effet, en dehors du Bureau de Direction, leurs souscriptions se chiffrent à peine à \$60,000.

Puisque nous n'avons pas encore obtenu le montant de capital voulu pour mettre notre projet de réorganisation à exécution, nous nous trouvons donc dans l'impossibilité de donner suite aux fins pour lesquelles cette assemblée a été spécialement convoquée.

Il est possible que les actionnaires qui ne sont pas encore venus souscrire au nouveau capital aient attendu cette assemblée pour le faire, voulant connaître le résultat de notre travail. S'il en est ainsi, il serait peut-être à propos d'ajourner cette assemblée à quelques jours et alors, si le capital n'est pas complété, nous aviserons en conséquence.

Nous n'avons pas de peine à reconnaître le travail colossal fait par la direction pour tenter la résurrection de la Banque Jacques Cartier, travail auprès des actionnaires, travail auprès des déposants.

Il est fâcheux cependant au point de vue de la direction tout au moins, que les résultats n'aient pas été à la hauteur des efforts.

Il s'agissait, d'après le rapport, de faire souscrire pour \$500,000 d'actions nouvelles et on n'a pas réussi; de sorte que l'assemblée n'avait pas de raison d'être, pour le moment du moins.

Dans huit jours, le complément du capital sera-t-il souscrit et l'assemblée pourra-t-elle prendre les résolutions pour lesquelles elle avait été convoquée une première fois?

C'est chose difficile à dire dès aujourd'hui; mais nous ne doutons pas que les efforts vont redoubler pour arracher aux actionnaires récalcitrants leur souscription à une émission d'actions nouvelles.

Le rapport des directeurs n'est

pas tendre pour ces actionnaires qui ont souscrit \$60,000 à peine d'actions nouvelles.

Le rapport dit, en effet: "nous n'avons pas reçu l'appui que nous étions en droit d'attendre des actionnaires."

En quoi les actionnaires étaient-ils tenus de souscrire à une émission nouvelle et quel droit la banque avait-elle à leurs souscriptions?

Les anciennes actions émises à \$100 valaient, au pair, au moment de la suspension du mois d'août dernier, \$25, c'est-à-dire qu'elles avaient perdu 75 pour cent de leur valeur primitive. Voilà qui n'est guère encourageant pour les actionnaires de la première heure, appelés à souscrire de nouveau.

Le rapport ci-haut dit bien qu'avant de fermer ses portes, il y a quelques mois, la banque était en voie de prospérité: "Nous étions pleins de confiance," disent les directeurs, "et nous voyions avec joie arriver le moment où la banque serait libérée des mauvaises affaires du passé qui la paralysaient depuis longtemps. Ce travail d'épuration, commencé depuis 1896, allait bientôt se terminer et les dernières causes de faiblesse étaient sur le point de disparaître."

En trois ans, la banque n'a pu compléter cette épuration, ni se libérer des mauvaises affaires du passé. Il fallait donc que la plaie ait été bien grande et d'une sérieuse gravité pour n'arriver pas à la cicatriser dans un aussi long délai.

La plaie était telle, en effet que—c'est encore le rapport qui nous le dit—"le bureau de direction fit une étude de la position et en vint à la conclusion que la liquidation s'imposait."

Mais alors LE PRIX COURANT était donc dans le vrai quand, analysant les rapports de la Banque Jacques Cartier que publiait la *Gazette du Canada*, il prétendait que la situation de la dite banque n'était pas de

nature à inspirer confiance ni aux actionnaires, ni aux déposants.

Les directeurs qui, jusqu'à présent s'étaient fait une règle de ne pas desserrer les dents, viennent eux-mêmes nous dire qu'après examen de la position, ils en étaient arrivés à la conclusion que la liquidation S'IM-POSAIT.

Cependant la liquidation qui s'imposait n'a pas eu lieu.

A force de harceler les déposants, de les menacer d'une liquidation qui, si elle arrivait, leur disait-on, serait désastreuse pour eux; la direction, après un travail inouï, est parvenue à grand peine à arracher au dernier moment la quantité justement requise de signatures pour n'être pas obligée de tenir fermées les portes de la banque.

Aux déposants qui ont accordé à la banque les délais de remboursement qu'elle demandait, on a promis le paiement intégral de leurs dépôts à l'expiration des délais.

Depuis que la banque a réouvert ses portes, la direction s'est avisée que, s'il est facile de promettre, il est souvent plus difficile de tenir. La direction s'est donc adressée de nouveau aux déposants de la banque; elle les avait trouvés si accommodants une première fois, qu'elle pouvait espérer obtenir d'eux une seconde faveur, celle de convertir une partie des dépôts en actions de la banque. C'eût été autant à ne pas payer à l'échéance redoutable.

Bref, après un appel aux amis, aux actionnaires et aux déposants, on est parvenu à réunir environ \$400,000 de souscriptions sur \$500,000. Ce n'est pas un succès.

Malgré toute la peine, tout le travail et toute l'énergie dépensés, nous ne sommes nullement surpris de la non-réussite de la direction, parce que, tout en ayant beaucoup fait, elle n'a rien fait de ce qui était nécessaire pour inspirer confiance à ses créanciers.

La première chose à faire était de réunir les actionnaires et de leur exposer la situation réelle de la banque. Eux seuls pouvaient prendre une décision quant à la liquidation ou quant à la reprise des affaires. La direction s'est substituée aux actionnaires et a agi contrairement, en opposition et à l'encontre des conclusions qu'elle avait tirées de l'examen de la situation, puisque, après avoir reconnu que la liquidation s'imposait, elle n'en a pas moins continué les opérations.

Ce qui restait à faire ensuite, c'est-à-dire après la réunion des actionnaires, et dans le cas où ils auraient décidé que les opérations devaient continuer, c'était de réunir les déposants. L'occasion, d'ailleurs, ne manquait pas, le rapport nous le dit :

"C'est à ce moment que plusieurs de nos déposants importants nous ont demandé de faire un effort pour rouvrir nos portes, nous promettant d'obtenir des déposants un délai de remboursement suffisant pour permettre la reprise des affaires."

Les déposants étaient et sont encore les plus forts créanciers de la banque et, puisque c'était d'eux qu'on attendait le salut, au moins fallait-il les éclairer sur les résultats que pouvait avoir pour eux la faveur qu'on en voulait obtenir. Il était donc nécessaire de leur faire connaître la situation de la banque.

Aujourd'hui encore, personne des intéressés — en dehors des directeurs, s'entend — personne ne connaît la position réelle de la banque. Et, ce qui nous surprend, c'est que sans rien connaître de cette position, il y ait eu assez de gens pour souscrire \$400,000 d'actions d'une banque qui a réduit son capital primitif de 75 p. c., qui a fermé, en outre, ses portes il y a quelques mois; ne les a rouvertes qu'au dernier moment fixé par la loi pour ne pas être mise en liquidation et a dû demander des délais à ses créanciers.

Si, encore, cette banque pouvait faire espérer des bénéfices prochains aux souscripteurs des nouvelles actions. Mais, point. Le rapport des directeurs nous dit qu'il y a un vieux passé à liquider, ce qui n'est guère encourageant. La clientèle qui existait avant la suspension de paiements s'est maintenant placée ailleurs. Les déposants anciens retireront leur argent à échéance; quant aux nouveaux, en viendra-t-il et quand ?

Et puis, répétons-nous encore, on ne prête pas à quelqu'un qui se refuse à faire connaître la position dans laquelle il se trouve.

—  
L A

## FEDERAL LIFE ASSURANCE CO

Nous publions d'autre part, le dix-huitième rapport annuel de cette compagnie. Les Directeurs peuvent être fiers des résultats qu'ils peuvent montrer aux actionnaires à la fin du dernier exercice. Ils voient dans le développement de l'assurance sur la vie au Canada un signe de prospérité du pays; la Federal peut d'autant mieux faire cette remarque que 90 pour cent des assurances contractées chez elle sont sur le système de placement combinant ensemble l'assurance et l'épargne. C'est un système qui renferme des avantages incontestables et que les agents de la compagnie ont su faire valoir auprès de sa clientèle, si nous en jugeons par le chiffre de nouvelles polices émises par la Federal, qui atteignent presque deux millions et demi.

L'augmentation de l'actif, de la réserve et du surplus est un crédit pour la direction qui administre sagement, avec économie et profit les intérêts de la Compagnie, c'est-à-dire des actionnaires et des porteurs de police.

## LA VENTE DU BEURRE.

Depuis plusieurs semaines, nous avons dit, dans notre Revue du Commerce, la rareté du beurre sur le marché de Montréal. Cette situation n'a guère changé bien que quelques lots aient été importés d'Angleterre et des Etats-Unis. C'est qu'aussi la consommation de ce produit est grande au Canada.

Cependant, cette consommation s'est ralentie dans des proportions considérables depuis que la rareté de l'article a élevé les prix à un niveau inconnu depuis l'année 1882. Elle serait moins grande encore assurément si nous n'étions pas en temps de carême parce que dans beaucoup de familles on ferait, si ce n'étaient les jours de maigre obligation, la cuisine au saindoux, au lieu de la faire au beurre, c'est d'ailleurs ce qui se fait les jours où le gras est permis.

Il faut dire que tous les épiciers de détail ne se sont pas contentés du bénéfice ordinaire sur le beurre, depuis qu'ils le paient dans les prix de 28 à 32c chez le commerçant de gros.

Le prix, en effet, n'a pas dépassé 32c, à acheter à la boîte de 56 lbs, et on l'a fait payer jusqu'à 40c, au détail. Il est vrai que ceux qui ont demandé ce dernier prix à leurs clients n'en ont pas vendu beaucoup car ailleurs et presque partout on le détaillait à des prix dépassant rarement 35 centins la lb; d'autres même n'ont jamais demandé plus de 32c, à leurs clients habituels.

Dans quelques jours, vers la fin du mois peut-être, les prix actuels paraîtront des prix de fantaisie et le détaillant qui a trop tiré la corde sur ses clients constatera avec regret qu'ils ont passé chez le voisin, parce que le voisin s'est montré moins exigeant dans un temps de disette.

Il faut son beurre au Canadien et celui qui l'en prive ou le lui fait payer trop cher n'est pas son ami. Malheur à qui l'oublie !

## COMMERCE, INDUSTRIE ET FINANCE

La culture du café dans la Nouvelle-Calédonie prend de plus en plus d'extension et la qualité s'améliore progressivement. Voici ce que nous lisons dans le *Bulletin du Commerce de la Nouvelle Calédonie* qui paraît à Nouméa :

“La patience, le courage et aussi le travail des planteurs commencent à porter leurs fruits ; nous assistons, depuis quelque temps, à un revêtement très sérieux de la valeur actuelle du café calédonien.

Le cours de la place, un cours quasi officiel, est de 135 à 145 fr. (\$27 à \$29). Mais tous les jours, nous voyons acheter du café, au comptant, à 1 fr. 50 (30c) et 1 fr. 60 (32c).

Par tous les courriers, nous voyons des planteurs expédier directement leurs cafés à des acheteurs hier encore inconnus, des maisons de gros et demi gros, voire même des forts consommateurs.

Ces expéditions se généralisent de plus en plus, elles prennent une tournure régulière et dans ces conditions les ventes se font au cours de 1 fr. 80 (36c) à 2 fr. 10 (42c) même 2 fr. 20, fret payé jusqu'au port destinataire.

Nous ne voulons pas exagérer la situation. Les cours élevés que notre café commence à reconquérir sont peut être précaires, ce mouvement de hausse ne se dessine pas encore d'une façon ferme.

Le Brésil produit du café en d'énormes quantités, à bon marché, à vil prix ; environ seize cents millions de livres par an ; à qualités égales la concurrence est impossible. Nous ne pouvons entrer en lutte commerciale avec le café brésilien à 33 fr. 50 (\$6.70) les cent livres, son cours actuel.

Mais nous possédons aujourd'hui

la bonne qualité, nous avons le café de luxe, des sortes de choix. Notre marque s'est propagée, elle est connue, elle est demandée. L'avilissement du prix des cafés de provenance brésilienne peut nous laisser indifférents. La petite quantité de café que nous exportons, comparativement à l'énorme consommation actuelle, nous permettra toujours d'écouler la marque calédonienne.”

\* \*\*

L'assemblée générale annuelle de la Canada Paper Company Lim. a eu lieu au bureau de la compagnie, jeudi le 13 courant. Le rapport et l'état des affaires pour l'année 1899 ont été soumis aux actionnaires.

Ont été élus Directeurs pour l'année courante, les messieurs suivants : MM. Andrew Allan, John MacFarlane, H. Montagu Allan, Hugh A. Allan, W. D. Gillean, C. R. Hosmer et Robert Mackay.

A une réunion subséquente du bureau de Direction, M. John MacFarlane a été élu président, M. Andrew Allan, vice-président, M. W. D. Gillean, assistant-directeur gérant, M. John G. Young Secrétaire trésorier.

\* \*\*

Le lait tuberculeux cesse-t-il d'être dangereux après un chauffage à 70-75 degrés ?—Voici à ce sujet l'opinion de M. Galtier :

Il résulte de mes recherches que le lait, abondamment souillé par l'addition de matière tuberculeuse, n'est pas sûrement stérilisé par un chauffage de 6 minutes à 70, 75, 80, 85 degrés ; qu'à ces températures, agissant seulement pendant 6 minutes, sa virulence peut n'avoir subi qu'une destruction partielle ou qu'un affaiblissement plus ou moins accusé ; que son introduction, même à des doses non massives, dans le péritoine des cobayes, peut déterminer, chez un nombre plus ou



moins élevé de sujets, une tuberculose plus ou moins discrète et à évolution plus ou moins lente ; que l'ingestion, répétée, de lait abondamment souillé, peut faire développer la tuberculose, bien qu'on l'ait préalablement chauffé de 5 à 20 minutes à la température de 75 degrés.

Dans la pratique, pour obvier plus sûrement à tout danger, il conviendra de soumettre à l'ébullition le lait des animaux suspects ou tuberculeux avant de le livrer à la consommation des personnes ou des animaux.

\*\*\*

La compagnie du Gaz de Montréal aura son assemblée générale annuelle dans ses bureaux, bâtisse New York Life, mercredi le 4 avril prochain.

Un dividende semi-annuel de 5 pour cent sur son capital payé a été déclaré et sera payable au bureau de la compagnie le 17 avril prochain.

Les livres de transfert seront clos du 1er au 17 avril prochain.

\*\*\*

Une hausse assez accentuée et qui, au dire des gens compétents, n'a pas encore dit son dernier mot, se produit sur le prix des draps en France. Il est assez curieux de remarquer que cette hausse sert tout à fait les intérêts des fabricants de tissus de soie en maintenant entre les diverses étoffes employées pour l'habillement les proportions ordinaires.

La hausse du prix des draps a été l'inévitable conséquence de la hausse des laines, mais n'a pu s'accroître autant, en raison de la résistance de la consommation. Certains confectionneurs ont tourné la difficulté en employant des draps de moins bonne qualité.

\*\*\*

La Toronto Railway Co donne avis du paiement, le 2 avril prochain à Toronto, d'un dividende de 1 pour cent pour le trimestre terminé le 31 mars 1900, soit au taux de 4 p.c. par an sur le fonds capital de la Compagnie.

\*\*\*

La Convention franco-américaine : La commission des douanes à Paris a entendu récemment un très grand nombre de délégués d'associations industrielles, agricoles et de syndicats au sujet de la convention franco-américaine. Tous ont demandé le rejet de la convention signée avec les États-Unis.

\*\*\*

Le *Moniteur industriel* cite, d'après M. Strauss, une évaluation approximative de la fortune du peuple belge.

La richesse immobilière de la Belgique atteindrait à \$3,000,000,000 ; la valeur des titres mobiliers, fonds publics et valeurs industrielles appartenant aux habitants de ce pays serait estimée à \$2,000,000,000, dont \$1,400,000,000 en titres nationaux ; le chapitre belge vaudrait environ \$200,000,000. Restent l'outillage industriel et agricole, les meubles et métaux précieux.

La fortune mobilière belge représentée par les titres cotés et au prix de la cote a passé en deux ans de 6,813 millions de francs à 8,037 millions de francs.

\*\*\*

Le SS. Memnon de la ligne Elder-Dempster qui vient d'arriver à Portland, de Liverpool, porte en destination de Montréal une assez forte quantité de beurre du Canada consignée à MM. A. A. Ayer, de Montréal.

\*\*\*

Production de l'or en Corée : La quantité d'or exporté, déclarée à la douane, augmente chaque année : la quantité expédiée clandestinement du pays est, dit-on, au moins égale à celle qui est déclarée à la douane. La production totale pour 1898 a été estimée à 600,000 livres sterling et la quantité déclarée a été de 240,047 livres. Trois concessions ont été accordées par l'Empereur de Corée, l'une à des Américains qui exploitent des mines au nord de la province de Pyngyang et expédient leurs produits, qui semblent augmenter, par Chemulpo ; l'autre à des Allemands qui exploitent des mines à Tank-ko-k'ai (district de Kim Song, province de Kang Wen) et la troisième à des Anglais pour une étendue de 260 milles carrés à choisir à leur gré, sauf dans quelques régions réservées. — *Commerce*, Londres.

\* \*\*

Depuis le commencement de la période de prospérité en cours, c'est-à-dire de 1895 à 1898, il ne s'est pas créé en Allemagne moins de 971 sociétés par actions nouvelles représentant un capital total de 1,367,000,000 de marks. Pendant les deux seules années 1897 et 1898, il s'en est fondé 583 au capital de 850 millions. Pour les neuf premiers mois de 1899, les chiffres provisoires accusent l'existence de 200 nouvelles sociétés travaillant avec 300 millions de marks. On estime à l'heure actuelle leur nombre à 4,500 et leurs capitaux à 8 milliards de marks en chiffres ronds. Pour juger du chemin parcouru dans cette voie par l'industrie allemande, il faut rappeler qu'en 1895 il n'existait que 2,000 sociétés mettant en œuvre un capital de 4 milliards 400 millions de marks.

Mais à ce chiffre de 8 milliards, il faut ajouter celui des emprunts contractés par les Compagnies, soit 6

milliards 800 millions, et le montant des fonds de réserves s'élevant à 1 milliard 900 millions, de sorte que la concentration des capitaux sous forme de sociétés par actions s'élève à près de 17 milliards.

Cette somme serait plutôt au-dessous de la réalité : car comme il est difficile d'obtenir des données exactes sur les petites sociétés, elle est loin de comprendre la totalité des fonds engagés dans toutes les entreprises industrielles collectives. Il va de soi que ce sont les industries les plus florissantes qui sont à la tête de ce mouvement, celles du fer, de la houille et de l'électricité. Mais il faut dire que cette forme d'organisation du travail n'a pas dit son dernier mot et qu'elle est loin d'avoir atteint son point culminant. On remarque déjà dans les autres branches industrielles, notamment dans celle des tissus, une tendance à se fusionner pour augmenter leurs moyens d'action et éviter les dangers d'une concurrence trop acharnée.

\* \*\*

La famine qui sévit actuellement aux Indes menace de dépasser les proportions de tous les fléaux de ce genre de mémoire d'homme et d'atteindre le niveau de certaines calamités qui marquèrent la fin du siècle dernier. A l'heure présente, il y a pas moins de 3,913,000 individus qui dépendent entièrement des secours officiels pour ne pas mourir de faim.

C'est donc un total de quatre millions d'êtres humains entretenus aux frais du public à un moment où, d'une part, les recettes du Trésor fléchissent naturellement par l'appauvrissement général et l'épuisement des contribuables, où d'autre part, le prix des objets de première nécessité a renchéri considérablement et où, enfin, la plupart de ceux qui ne participent pas aux bienfaits de l'assistance et qui, au contraire, y

## Cerneaux de Noix,

TALBOT FRERES

Caisses de 55 lbs ..... **16½c.** la lb

## Noix de Bordeaux,

Sacs de 110 lbs "COURONNE"..... **8 c.** "

"MARBOT"..... **9½c.** "

## Noix de Grenoble,

Balles de 220 lbs "PURES MAYETTES" **13 c.** "

## Amandes Ecalées,

W. C. BEVAN & CO.

Boîtes de 28 lbs.

VALENCE "BULL BRAND"... **24 c.** "

JORDAN "HORSE BRAND".. **25 c.** "

JORDAN "BEAR BRAND".. **32½c.** "



# HUDON, HEBERT & Cie

MONTREAL

souscrivent par leurs impôts, sont tout juste à la limite extrême du besoin et n'ont qu'un pas à faire pour franchir cette ligne imperceptible et pour retomber, eux aussi, à la charge du gouvernement. Ce serait se flatter d'une dangereuse illusion que de croire que le maximum est atteint. Parmi les 50 ou 60 millions d'habitants de l'aire qui est le plus directement affectée, il y a tout lieu de croire que, d'ici à la première récolte où il soit possible d'espérer quelque résultat favorable, des centaines de milliers de nouveaux affamés seront forcés de renoncer à une lutte impossible et de recourir à la charité officielle.

\* \* \*

Il en est de la saccharine comme de tous les produits utiles : mal employée, elle peut nuire, sans être toxique ; appliquée bien à propos, elle rend des services à l'industrie.

Il est certain que si vous faites des confitures avec de l'agar agar ou autre gélatine, des essences artificielles et de la saccharine, la falsification est complète ; mais, d'autre part, si dans les sucres de fruits vous ajoutez de la saccharine, vous rendez le suc transportable et inaltérable et la fabrication des confitures ou sirops par addition de sucre donne un produit de conserve qui ne peut être considéré comme falsifié.

Pour la bière, il en est de même ; l'addition de saccharine donne une bière transportable et de conserve.

Du reste la plus grande garantie qu'offre la saccharine consiste dans son amertume pour le produit pur et son goût de lessive pour le produit cristallisé qui est un sel de soude. Il en résulte que l'on ne peut en mettre un excès sans violer le goût.

Quant à la toxicité, il y a lieu de faire remarquer que le produit ayant servi aux premières expériences

était un mélange de saccharine et de para-saccharine : or, la para-saccharine est plus antiseptique que la saccharine et, de ce fait, nuisible à la santé.

Aujourd'hui la saccharine est produite pure, vendue telle et employée sans mélange de para-saccharine.

### LA TAXE DE 3 P. C.

Le Conseil Législatif dont le gouvernement provincial désirerait nous priver, vient de prouver une fois de plus combien son existence est nécessaire pour nous délivrer des lois et des taxes que la Chambre des députés vote parfois sans y regarder de trop près et qui constituent des injustices criantes.

Comme nous l'avons pressenti dans un article que nous avons écrit sur le sujet pour en démontrer l'iniquité et l'injustice, le Conseil Législatif a refusé de voter la taxe de 3 p. c. sur les salaires des ouvriers et employés travaillant dans la cité.

Le Conseil Législatif a fait mieux que de ne pas voter la mesure proposée, il s'est refusé à la discuter.

Il a suffi d'un mot de l'échevin Laporte, que nous félicitons sincèrement de son attitude droite et courageuse, pour enterrer toute discussion.

Quand le Conseil Législatif eût appris de la bouche de M. H. Laporte que la clause concernant la taxe avait été insérée dans les amendements à la charte sans aucune demande de la part des autorités civiles, une clameur générale s'éleva pour rejeter la clause que personne ne voulait défendre.

Longue vie au Conseil Législatif !



# FRUITS SECS

## Raisins de Valence, récolte 1899

Nous offrons à nos clients et au commerce, des fruits secs à des prix exceptionnellement bon marché. Nous avons un choix assorti qui comprend notamment les marques suivantes :

### 4000

### boites

OLIVER FINEST OFF STALK, boîtes.  
 OLIVER FINEST OFF STALK, demi-boîtes.  
 ROGERS 4 COURONNES, en lits.  
 ROGERS FINEST OFF STALK.  
 ROGERS SELECTED.  
 TRENOR SELECTED.  
 TRENOR (aigle bleu) FINEST SELECTED.  
 ARANDA FINE OFF STALK.  
 SAEZ SELECTED.  
 INARO SELECTED.  
 MERLE FINE OFF STALK.

Avec un assortiment aussi choisi, vous ferez bien de vous en faire un approvisionnement avant la hausse qui peut fort bien se faire sentir à cause de la grande demande. Nous avons, aussi, un joli lot de

## RAISINS SULTANA—1250 boites

de différentes qualités et à des prix qui vous intéresseront. Nous serons heureux de vous faire parvenir nos échantillons avec nos prix qui sont toujours les plus bas.

# L. Chaput, Fils & Cie

ÉPICIERS EN GROS ET  
 IMPORTATEURS DE THÉS

MONTREAL

## LE CAFÉ

## PRODUCTION ET CONSOMMATION

Si nous nous en rapportons à un excellent travail statistique, publié par *Le Moniteur des Intérêts matériels*, nous verrons, dit *L'Épicier* que la production totale du café dans le monde, pendant la campagne de 1898, s'est élevée à 15,995,000 sacs de 60 kilogr. (132.27 lbs). Dans ce chiffre, la part du Brésil est de 11,620,005 sacs. On n'a pas de peine à comprendre, en se souvenant de la colossale production du Brésil, que le gouvernement de ce pays cherche à obtenir par la voie diplomatique un abaissement des droits de douane, en offrant, en échange, une modification des tarifs applicables aux produits manufacturés expédiés au Brésil par la France et les autres nations d'Europe.

La part des autres pays producteurs serait la suivante :

Vénézuéla 882,000 sacs, Java 772,000, Guatemala 456, Haïti 432,000, Mexique 365,000, Costa Rica 265,000, Colombie 265,000, Inde et Ceylan 240,000, Porto Rico 200,000, San Salvador 125,000, Antilles anglaises 100,000, Equateur 75,000 ; les autres pays : Pérou, Saint Domingue, Padang Célèbes, Antilles hollandaises, Havai, Honduras, Bolivie : Colonies françaises, anglaise, allemandes de l'Afrique, etc., etc., n'ont qu'une production inférieure à 45,000 sacs.

Quant à la consommation, elle s'est élevée, d'après les arrivages de l'année 1897, à 2,273,000 sacs en Allemagne, 1,238,000 en France, 665,000 en Autriche, 483,000 en Belgique, 207,000 en Angleterre, 169,000 en Suisse. Les Américains sont comme les Allemands et les Français, de grands consommateurs de café : en dehors de la production locales, les États-Unis ont, en effet,

importé pendant la même période, 5,300,000 sacs.

Il est vraiment curieux, dit notre confrère *le Moniteur des Intérêts matériels*, en s'appuyant sur un ouvrage récent, de suivre les progrès de la production et de la consommation du café, quoique malheureusement on ne puisse trouver de chiffres qui remontent à plus d'une soixantaine d'années; aussi bien la consommation et, par suite, le commerce n'étaient-ils auparavant que tout à fait rudimentaires. M. Raoul, se basant sur des recherches qui ont été menées assurément avec beaucoup de soin, estime qu'en 1835 la production totale du café dans le monde devait être de cent mille tonnes ; d'autre part, si nous nous reportons au remarquable dictionnaire du commerce de MacCulloch, qui est trop peu connu aujourd'hui, nous verrons qu'il donne pour l'évaluation de la production du monde le chiffre de 117 mille tonnes, qui représente, il est vrai, "le montant des exportations des pays producteurs."

Dans ce total, disons, pour ne plus revenir sur les détails statistiques qui n'ont guère qu'un intérêt historique, que la part de l'Arabie était dix mille tonnes, celle de Java 18 mille; c'était ensuite 8 mille pour Sumatra et la région, 42 mille pour le Brésil, 20 mille pour St Domingue, 25 mille pour Cuba et Porto Rico, 11 mille pour les Antilles anglaises, 5 mille pour les hollandaises, et, enfin, 8 mille pour les françaises, ainsi que pour Bourbon. Il est évidemment curieux de rapprocher de ces chiffres ceux qui représentent la consommation des pays européens; nous ne les possédons pas tout à fait, mais nous pouvons lire du moins, que la Grande Bretagne produisait 10,500 tonnes, les Pays Bas et les contrées environnantes 40,500 (ce qui les situe de lors comme de grands consommateurs de café), l'Allemagne et les pays entourant la Baltique



32 mille; nous trouvons ensuite globalement 35 mille tonnes pour l'ensemble de la France, de l'Espagne, de l'Italie et de la Turquie d'Europe, et nous y ajouteront finalement 25 mille tonnes pour l'Amérique, ce qui signifie évidemment les Etats-Unis. Il est manifeste qu'à cette époque, tout comme maintenant et même encore plus que maintenant, il eût été difficile d'évaluer la consommation dans les contrées de production; c'est d'ailleurs celle qui a le moins d'intérêt.

Dès cette époque, ajoute-t-il on avait compris que le café n'était pas seulement une consommation de luxe, qu'il constituait aussi un aliment en même temps qu'un tonique, c'est-à-dire un excitant sans danger quand on n'en laissait pas une consommation exagérée, et, bien que, dans certains pays, on n'eut point hésité à le charger de lourds droits de douane, hors de proportion avec sa valeur intrinsèque, cependant la consommation continuait de s'en développer de façon remarquable. Naturellement, le mouvement d'expansion était d'autant plus intense que les droits étaient plus faibles ou qu'on avait la bonne idée de les abaisser: c'est ce que l'on fit en Angleterre en 1825, après des alternances qui avaient constamment réagi sur le chiffre de cette consommation.

Or, malgré l'exagération des droits, la consommation, après de courts arrêts qui expliquent des privations certaines, a poursuivi sa marche ascendante. Depuis quelques années surtout, elle n'a cessé de progresser d'une manière régulière.

Le système métrique aux Etats-Unis: La nouvelle circule en France, et nous donnons la nouvelle sous réserve, que le système métrique, déjà légalement autorisé aux Etats-

Unis, prenant de jour en jour une extension plus considérable, serait déclaré obligatoire pour toutes les transactions avec le gouvernement à partir du prochain siècle, c'est-à-dire du 1er janvier 1901.

## DEVELOPPEMENT ECONOMIQUE DE LA RUSSIE

Le rapport du Ministre des Finances sur le projet de budget de l'Empire pour 1900 va nous fournir d'importants renseignements, que nous allons résumer en les complétant, pour certains détails, par des données empruntées aux statistiques officielles, et qui, les uns et les autres, mettent en évidence la rapidité du développement économique du pays.

Au centre de ses représentations économiques, M. de Witte place, avec raison, les grands progrès de l'industrie russe. Grâce à l'influence d'une politique protectionniste bien marquée, la grande industrie, qui, il y a quelques années était encore très insignifiante, prend une grande extension dans tous les sens: ce sont surtout les industries minière et métallurgique, de même que l'industrie cotonnière, qui se perfectionnent le plus et deviennent les plus importantes. A côté de ces branches, on en voit apparaître d'autres, de création plus récente, qui s'efforcent de restreindre de plus en plus le champ que la Russie offrait à l'importation étrangère.

Pour faire ressortir ce développement de l'industrie russe et l'influence qu'a exercée la politique douanière, nous allons dresser le bilan de ces industries pendant les vingt dernières années, d'après des chiffres fournis par le Département du commerce et des manufactures. La production industrielle s'est chiffrée en millions de roubles:



# LA MAISON PAR EXCELLENCE !!

Pour acheter vos

## Thés, Cafés et Epices

Toujours en mains

## Les Meilleures Valeurs

Toujours .

## Les Plus Bas Prix Possibles

A VOUS D'EN JUGER!

- Un joli **Thé Japonais** "NIBBS," bien fait,  
bonne liqueur à . . . . . **10 c**
- Un bon **Thé Vert** "GUN POWDER," couleur  
naturelle, boîtes de 30 lbs à . . . . . **11½c**
- Un bon **Thé Noir** "CONGOU," dernière Ré-  
colte, bonne liqueur, bonne feuille à . . . **12 c**

Demandez nos Échantillons.

TERMS: 3 P. 3 JOURS, OU BILLET A 4 MOIS.

## E. D. MARCEAU

296, Rue St-Paul, Montreal

	1877	1887	1892	1897
Industrie textile . . . . .	297.7	461.2	581.6	946.3
“ alimentaire. 19 . . . . .	37.9	47.9	95.7	
Préparations de matières anima- les.....	67.7	79.6	72.6	132
Industrie du bois... 16.8	25.7	33.3	102.9	
“ du papier..... 12.7	21	25.5	45.5	
“ chimique..... 10.5	21.5	35.3	59.6	
“ céramique..... 20.4	23	32.3	82.6	
“ métallurgique 89.3	112.6	162.3	310.6	
“ diverses..... 8.6	10.4	19.5	41	
<b>Totaux.....</b>	<b>541</b>	<b>802</b>	<b>1010</b>	<b>1816</b>

La moyenne annuelle de l'accroissement de la production industrielle a donc été, en millions de roubles :

1878-1887.....	26.1
1888-1896.....	41.6
18.3-1897.....	161.2

Il ressort de ces chiffres que, dans les cinq dernières années, l'accroissement de l'industrie russe a été quatre fois plus rapide que pendant les cinq années précédentes, et six fois plus que pendant la décade 1878-1887. Ce n'est, du reste, pas seulement dans la quantité, mais aussi dans la qualité de la production que se manifestent les progrès de l'industrie russe. Bien des industries, qui, il y a une trentaine d'années, n'étaient qu'à leurs débuts sont aujourd'hui en pleine force ; d'autres branches sont arrivées à produire des articles qui, autrefois, venaient exclusivement de l'étranger.

En ce qui concerne les mines et la métallurgie, quelques chiffres montreront les progrès de la production depuis vingt ans. Celle du charbon est passée de 110 millions de francs à 746 ; celle du fer brut, de 23 à 134 ; celle de l'acier, de 3 millions à 90.

Quelque importants que soient les progrès accomplis par l'industrie russe, il n'est pourtant pas à redouter que la Russie cesse d'être un dé-

bouché pour les produits de l'industrie européenne. Le tableau du commerce donne les chiffres suivants pour le commerce extérieur, pendant les six premiers mois des années 1897, 1898 et 1899, en millions de roubles :

	Importation	Exportation
1897.....	251.93	285.07
1898.....	269.83	357.91
1899.....	233.	280.65

La diminution que l'on constate dans les exportations porte uniquement sur les céréales, tandis que l'on voit que les importations étrangères ne font qu'augmenter : elles consistent plus spécialement en matières premières ou en objets non ouvrés que l'industrie russe achève de préparer au goût du pays.

Si l'on veut se rendre compte de la part qu'ont prise à ce trafic international les divers pays d'Europe et les Etats Unis, voici les chiffres afférents à chacun d'eux pour le premier semestre des deux dernières années ; les valeurs sont en millions de roubles :

	Importation		Exportation	
	1898	1899	1898	1899
Allemagne.....	97.59	114.59	91.11	74.20
Angleterre.....	47.45	60.03	60.92	55.45
France.....	12.97	13.15	40.82	26.31
Autriche - Hon- grie.....	11.57	15.88	26.62	13.98
Belgique.....	10.63	8.62	14.51	12.20
Italie.....	4.91	5.23	35.68	9.79
Etats-Unis.....	31.18	23.70	1.20	1.40

On voit qu'aux importations, la part prépondérante revient à l'Allemagne qui, à elle seule, présente un chiffre à peu près égal à celui des autres nations réunies. Elle a gagné, de 1898 à 1899, et pour six mois, 17 millions de roubles, soit 20 p. c. L'augmentation de l'Angleterre a été de 13 millions, soit 30 p. c. ; celle de la France est bien moins importante, elle ne se chiffre que par

# Venez et Raisonnons Ensemble

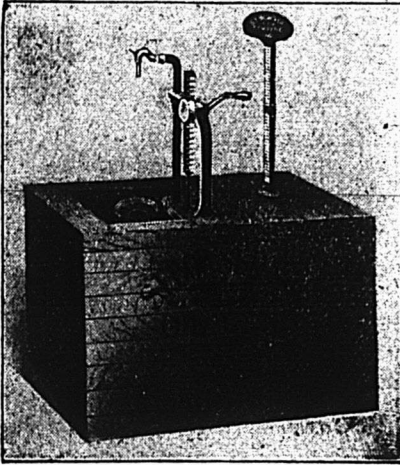

Supposons que vous découvriez.....

## UNE FISSURE DANS VOTRE TIROIR A ARGENT

par laquelle vous perdriez chaque jour de l'argent. Prendriez-vous des semaines et des mois pour débattre dans votre esprit la question de savoir si vous le répareriez ou non ? Non. Au besoin, tout s'arrêterait dans l'établissement, jusqu'à ce que cette fissure serait comblée. Pourquoi ? Parce que cela signifie

## UNE PERTE D'ARGENT.

Tel étant le cas, n'est-il pas quelque peu étrange, sachant comme vous devez le savoir, qu'en débitant de l'huile suivant l'ancienne routine, tirant de barils ayant des fuites, ou pompant dans des mesures ébréchées, vous perdez, chaque jour et à toute heure, de l'argent aussi sûrement que s'il y avait une fissure dans votre tiroir à argent, que vous vous obstineriez à vous demander si cela vous paiera de boucher cette fuite. Cela vous paiera et vous y arriverez en installant immédiatement dans votre magasin un réservoir à huile

## BOWSER OIL TANK 3

## MESURES IMPERIALES AUTOMATIQUES

Gallons, demi-gallons et pintes d'un seul coup

**PAS DE DECHET, PAS DE PERTE, PAS DE FUITES,  
PAS DE SALETE, PAS DE MESURES, PAS D'ENTONNOIRS. VOTRE HUILE SE PERD: N'EST-IL PAS TEMPS D'ARRETER CELA ?**

Laissez-nous vous coter un  
prix aujourd'hui même.

Envoyez votre Adresse.

## S. F. BOWSER & Cie

FORT WAYNE, Ind.

Bureau de Montreal : 622 Av. de l'Hotel-de-Ville

180,000 roubles, ce qui représente seulement 1.3 p. c. La Belgique et les Etats-Unis accusent même une diminution.

Il est aussi intéressant de relever les progrès accomplis par les chemins de fer de Russie. En 1899, l'étendue du réseau russe était de 27,458 verstes, dans lesquels les lignes de l'Etat ne comptaient que pour 6,470 verstes, ou 23.6 p. c.; le surplus, soit 20,988 verstes, appartenait à 42 lignes particulières. Actuellement, il n'existe plus que 9 lignes particulières ou privées, avec un réseau de 21,863 verstes; par contre, la longueur des lignes de l'Etat est de 33,123 verstes, de sorte que la longueur totale du réseau des voies ferrées est de 55,286 verstes ou 36,830 milles environ.

Le rapport se termine par quelques considérations sur le chemin de fer transcontinental, qui mettra en communication l'Europe orientale et occidentale avec l'extrémité de l'Orient, c'est-à-dire l'Atlantique avec l'océan Pacifique. Jusqu'à présent, 501 millions de roubles ont déjà été dépensés pour les travaux; en 1900, les dépenses sont évaluées à 130 millions, et on prévoit qu'il faudra encore y consacrer 180 millions. Cette charge est lourde pour la Russie, mais il faut espérer que ces dépenses seront compensées par les avantages de tout genre que le pays ne manquera pas de retirer de cette colossale entreprise.

Telle est la situation actuelle de l'industrie, du commerce et des voies de communication de la Russie; on est, à bon droit, étonné des immenses progrès que cet Empire a réalisés depuis une vingtaine d'années et qui ne sont que des jalons pour une extension plus grande encore, quand le transcontinental sera livré à la circulation et quand seront exploitées les richesses minérales que renferme la Russie Asiatique.—*Le Travail National.*

## LA HOLLANDE INDUSTRIELLE

La Hollande, pays de grand commerce depuis des siècles, n'est pas et ne saurait être un pays de grande industrie, car, comme le remarque M. de Laigue, notre consul général à Rotterdam, dans un rapport sur les industries néerlandaises, elle ne possède presque aucune des matières premières principales que l'industrie met en œuvre. Couverte jadis de grandes forêts, elle en est aujourd'hui à peu près dépourvue, et doit faire venir de Norvège, de Russie, d'Amérique, les bois dont elle a besoin, notamment les bois de construction; la houille lui manque aussi presque entièrement, car les gisements de Limbourg n'ont qu'une production insignifiante, et, pour cette matière industrielle par excellence, elle est tributaire à la fois de la Grande-Bretagne et de l'Allemagne; des métaux, du fer en particulier, son sol, généralement plus bas, on le sait, que les niveaux de la mer et des fleuves, n'en recèle pas et n'en peut recéler.

Mais si la grande industrie lui est interdite par la nature des choses, le peuple hollandais est assez industrieux et doué d'une volonté assez énergique pour s'être donné, en dépit de tout, la plupart des industries secondaires les plus usuels. Nous ne nous occuperons ici que de celles qui ont un caractère spécialement hollandais, et aussi une certaine importance.

Parmi les industries que possède la Hollande, certaines, dit le journal : *Les Laines et Ours*, mettent en œuvre des produits de son sol, qui est loin d'être improductif; d'autres mettent en œuvre des produits de ses colonies; d'autres des matières absolument étrangères. Dans la première catégorie se classent : la fabrication des deux dérivés du lait, les beurres et les fromages, la préparation des peaux, la fabrication





## Un Marchand de Québec,

surpris des  
bons gâteaux que lui faisait  
sa femme, découvrit qu'au  
lieu du soda commun dont  
elle avait eu coutume de se servir, elle avait acheté le Soda à Pâte  
**Dwight's Cow Brand.** Il est impossible à une cuisinière d'attein-  
dre la perfection en fait de gâteaux ou de pains, sans se servir de  
ce soda.

Si vous avez des clients gourmets, offrez-leur en.

**JOHN DWIGHT & Co., 34 Rue Yonge, TORONTO.**

### La Machine à Laver...



# “Sunlight”

DES cylindres en haut et en bas qui tra-  
vaillent réciproquement dans une direction  
opposée. Le meilleur système connu pour  
approcher le lavage à la main. Très facile  
pour les vêtements. Donnant complète  
satisfaction sous tous les rapports. La roue  
qui fait fonctionner la machine est telle-  
ment facile à faire marcher qu'aucun effort  
n'est nécessaire pour faire l'ouvrage.

Le tout dernier modèle.

Elle se vend à vue.

Demandez circulaires et prix à

W. L. HALDIMAND & SON, Agents de l'Est,

MONTRÉAL.

The Dowsnell Mfg. Co., Limited.  
HAMILTON, Ont.

des chaussures en cuir, les filatures et tissages du lin et du chanvre, la fabrication des conserves de légumes, la fabrication du sucre de betterave, la raffinerie du sucre, la fabrication des féculs, celle de la bière, celle des papiers, la briquetterie, la fabrication des faïences, la verrerie et la cristallerie. La fabrication des poudres de cacao et du chocolat, celle des liqueurs dites de Hollande, celle des quinquines, celle des tabacs sous leurs diverses formes, la lapidairerie appartiennent à la seconde catégorie : dans la troisième catégorie, enfin, se rangent la fabrication des machines et le travail artistique du zinc, les filatures et tissages du coton. Il faut dire que ces divisions ne sont pas absolument rigoureuses et que certaines industries, par les matières qu'elles emploient, se rattachent à deux ou même aux trois catégories.

Pays abondamment arrosé, et même humide, la Hollande produit le lin et le chanvre : de là ses filatures des deux textiles et ses fabriques de toiles jadis renommées. Fabrication aujourd'hui déchue et qui a cessé d'être importante, surtout en ce qui concerne les toiles fines de lin. Le chanvre, qui eut jadis un grand emploi dans la confection des voiles nécessaires à la marine hollandaise, voit diminuer tous les jours ce débouché national, les navires à voiles cédant là, comme ailleurs, la place aux navires à vapeur, puisqu'on n'en comptait plus que 416 dans tout le pays, à la fin de 1898. Cependant les navires à vapeur étant munis encore de voiles auxiliaires, bon nombre de fabriques de toile à voiles ont pu et pourront se maintenir, rien qu'avec la fourniture de la marine nationale.

De même, et plus encore qu'à la culture du chanvre et du lin, le sol hollandais se prête à la culture maraîchère. Arrêtée presque complètement en hiver, la culture maraî-

chère, en été, donne une surabondance de légumes qu'on a dû, de bonne heure, utiliser en de grandes fabriques de conserves, dont les produits consommés en partie seulement dans le pays, s'exportent aussi, en quantités considérables, en Angleterre, aux Indes néerlandaises, et vers le Transvaal, l'Orange, le Cap même, anciennes colonies hollandaises de l'Afrique méridionale.

Un autre produit par excellence du sol hollandais, c'est la pomme de terre, à laquelle conviennent on ne peut mieux les vastes tourbières épuisées du pays. Cette production dépasse sensiblement les besoins de la consommation locale, et la Hollande exporte des pommes de terre; mais depuis 60 ans elle s'est mise à en fabriquer de la féculs : elle possède aujourd'hui 22 féculeries, dont 19 dans la seule province de Groningue.

Il s'est formé un syndicat de fabricants de féculs, qui exploite en pommes de terre environ 25,000 acres de terrain, qui récolte, année moyenne, 8 millions de boisseaux de tubercules valant au cours actuel  $3\frac{1}{2}$  millions de florins; chaque féculerie traite en moyenne de 45,000 à 172,000 boisseaux de tubercules par semaine durant les trois mois de septembre, octobre et novembre; et de l'ensemble des féculeries il sort, par an, environ quarante-cinq mille tonnes de féculs, dont douze mille sont livrées à la saccharification ou à la fabrication du savon et de la gomme. Là dessus 20 mille tonnes de féculs et de gomme s'exportent; la France, qui en prenait autrefois, n'en prend plus depuis l'établissement de ses nouveaux tarifs douaniers.

### Soudure pour argent

Cette soudure se compose de 24 parties de cuivre, 15 parties de zinc et 67 parties d'argent.



## Pickles au Sucre

ont été continuellement améliorés depuis trente ans, jusqu'à ce qu'ils soient arrivés à former un condiment délicieux *SUI GENERIS*.

Vendus par

LES AGENTS AU CANADA :

Hudon, Hébert & Cie Montréal. H. P. Eckardt & Co., Toronto.

## 42 ANS,

c'est un temps bien long pour maintenir une position dans l'industrie des empois, au Canada—à la tête. Durant cet espace de temps, la concurrence a donné lieu à une baisse des prix aux dépens de la qualité : mais nous étions alors et nous sommes encore d'opinion aujourd'hui que "la qualité" dans les empois comme en toute autre chose, constitue la pierre fondamentale d'un succès en affaires. Nous avons toujours devancé notre époque. Nous avons toujours essayé d'améliorer les procédés perfectionnés employés par le passé.

### " EDWARDSBURG "

et "Benson" sont deux noms tellement intimement liés au commerce de l'empois au Canada, que ces noms sont devenus familiers partout. C'est votre droit, d'ailleurs, de faire des expériences avec des produits nouveaux, mais cela coûte de l'argent et vous fait perdre des clients. Les ménagères au Canada ont confiance dans les noms d'Edwardsburg et de Benson, 42 années l'ont prouvé avec

LE BLE D'INDE PREPARE DE BENSON et  
L'EMPOIS "SILVER GLOSS" D'EDWARDSBURG.

**EDWARDSBURG STARCH Co., LIMITED**

Cardinal, Ont.

ETABLIE EN 1858.

Montréal, Qué.

## VA-T-ON MANQUER DE CHARBON ?

[Sous le bénéfice des observations que nous faisons, à propos de la hausse des charbons, nous croyons devoir reproduire le très intéressant article qui suit et que nous extrayons de l'*Economiste Européen* :]

Aux nombreuses conséquences fâcheuses que la guerre anglo-transvaalienne a déjà entraînées, il nous en faut ajouter une autre et parler de la crise qui vient de s'abattre sur le marché des charbons, crise qui a entraîné, en France, la grève des mineurs du bassin de la Loire.

D'autres centres français de fabrication sont également préoccupés de la tournure prise par les événements en Angleterre et des formidables approvisionnements qu'exige la flotte, toujours sous pression, surtout les 160 steamers, jaugeant près de 800,000 tonneaux, affectés au transport des troupes britanniques dans l'Afrique du Sud.

Les demandes du Gouvernement anglais pour les besoins immédiats et futurs de la guerre ont amené une raréfaction des stocks disponibles et provoqué une hausse considérable du prix des charbons, ce qui crée de gros embarras à certaines industries et augmente sérieusement les dépenses des autres.

Ce n'est là, dira-t-on, qu'une conséquence de la guerre intéressant particulièrement l'Angleterre, mais les pays sont nombreux qui dépendent des exportations anglaises pour leur consommation de charbon ; et ces pays souffrent, naturellement, de la hausse des prix. En ce qui nous concerne plus particulièrement, beaucoup de nos usines se trouveraient dans une fâcheuse situation si l'Angleterre venait, comme il a été dit, à mettre l'interdit sur le stock d'exportation.

Un examen de la production du charbon dans les principaux pays du monde s'impose en ce moment.

Voici le tableau de cette production :

	1895.	1896.	1897.	1898.
	(Milliers de tonnes).			
Angleterre....	189,661	195,361	202,129	202,024
Etats-Unis....	172,426	173,000	181,624	196,500
Allemagne....	98,806	112,438	12,431	99,280
France.....	27,417	28,750	30,797	32,439
Autriche.....	26,905	29,600	28,700	11,200
Belgique.....	20,535	21,250	21,492	20,075

La production des autres pays ne saurait entrer en comparaison et si quelques-uns d'entre eux,—la Russie et la Hongrie, par exemple,—la voient progresser sensiblement, leurs chiffres respectifs ne dépassent pas encore 10 millions de tonnes. Dans le monde entier, la production totale était évaluée à 574,948,000 tonnes en 1895, à 600,105,000 en 1896, à 603,500,000 en 1897 et à 607,500,000 en 1898.

Le tableau précédent montre que la production de la houille croit rapidement aux Etats-Unis et en Allemagne, beaucoup plus que dans les autres pays, mais que le jour n'est pas éloigné où la production des Etats-Unis dépassera celle de l'Angleterre.

En ce qui concerne la consommation, c'est chez nos voisins d'outre-Manche que nous trouvons également la proportion la plus forte, 3.87 tonnes par habitant. Viennent ensuite la Belgique (2.70 par habitant), les Etats-Unis (2.42), l'Allemagne (1.58), la France (0.98), l'Autriche-Hongrie (0.37), la Russie (0.09).

Pour établir la situation particulière de l'Angleterre, nous croyons devoir rapprocher les chiffres de sa production de ceux de son exportation pendant la dernière période de cinq ans pour laquelle nous possédons les chiffres définitifs et en 1898 :



Voiture d'Enfant Inclinée.

1900

Un nouvel assortiment complet de véhicules et carrosses d'enfants, chaises, etc. en jonc. Demandez notre catalogue en spécifiant le genre que vous désirez.

Genre A.—Voitures d'enfants, chaises roulantes pour bébés, voitures Stanley et Go-Carts.

Genre B.—Meubles en Jonc.

Genre D.—Velocipèdes, Tricycles, Voitures d'Enfants, Voitures à deux roues et une seule place, Brouettes-jouets, Berceuses (Shoo-Fly); Voitures de Poupées, Chaises Roulantes pour Poupées, Voitures pour Bébés, Stanley et Go-Carts, Chaises pour Invalides, Voitures et Wagons de livraison.

Genre F.—Sleighs.

## The Gendron Mfg. Co., Toronto.

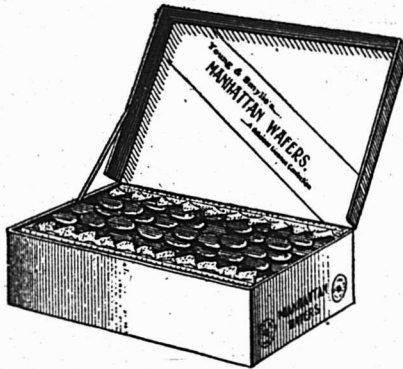

**REGLISSE** en bâtons cannelés Y. & S., paquets 80 à la botte de bois; caisses de 20 boîtes, breveté 0 août 1899; une nouveauté unique et désirable en bâtons de réglisse. Réglisse en bâtons Y. & S. (ordinaire) boîte de 5 lbs. et en vrac, caisse de 25, 50 et 125 lbs. net. Pa-tille de réglisse Acme boîtes de 5 lbs. et paquets de 5 cts. Lozanges de réglisse Y. & S., boîtes de 5 lbs. et flacons de 5 lbs. Manhattan Waters (Réglisse mou) empaquetée en boîtes de 2½ lbs., un de ces x bonbon en réglisse. Vendus par les Droguistes en gros du Canada. Catalogue sur demande adressée aux manufacturiers.

Établis en 1845.

YOUNG & SMYLYE, Brooklyn, N.Y.



	Production (En tonnes)	Exportation (En tonnes)
1893.....	164,325,795	29,031,955
1894.....	188,277,525	33,673,698
1895.....	189,661,262	33,101,452
1896.....	195,361,260	34,262,056
1897.....	202,129,931	37,969,918
1898.....	202,024,000	36,546,152

On voit que l'augmentation des demandes de charbon a été générale pendant cette période et que si l'Angleterre a développé sa production, elle a dû répondre en même temps à un plus grand nombre de demandes. Voici vers quels pays principaux sont allées, en 1897, ses exportations :

*Exportations anglaises en 1897 et en 1898.*

	1897. 1898. (Milliers de t.)	1897 1898. (Milliers de t.)
France....	5,697 5,713	Danemark .. 1,879 2, 46
Italie.....	4,834 4,665	Hollande... 947 931
Allemagne.	5,042 4,691	Argentine... 865 "
Espagne... 2 257	1,789	Norvège... 1,174 "
Suède.....	2,286 3 612	Bresil..... 1 046 1,010
Russie....	2,015 2,196	Indes Britan. 208 656
Egypte... 1,860	1,907	Portugal ... 603 741

On voit que la plupart des nations d'Europe dépendent de l'Angleterre pour la fourniture du charbon ; nous rechercherons quelle est la situation particulière de la France.

Voici, depuis 1892, quels ont été les chiffres de la production de la France :

	Tonnes.	Tonnes.
1892.....	56,179,000	1896..... 28,750,000
1893.....	25,651,000	1897..... 30,797 0 0
1804.....	27,417,000	1898 (1)... 32,434,736
1895.....	28,019,898	

En 1897, dernière année pour laquelle nous avons des chiffres définitifs, la production de nos houillères a été de 30,337,207 tonnes, y compris 1,628,000 tonnes d'antracite ; en outre, les mines de lignite ont fourni 460,422 tonnes de ce dernier combustible.

Le montant de l'extraction totale des combustibles minéraux bruts, triés ou lavés, c'est-à-dire propres à la consommation, s'est ainsi élevé à 30,797,629 tonnes, dont la valeur sur place a été évaluée à 334 millions.

L'augmentation par rapport à l'année précédente n'est pas inférieure à 2,047,000 tonnes, soit 5,5 p. c., et tous nos bassins houillers ont contribué à cet essor.

D'autre part, notre consommation de charbon s'est accrue de 1,816,000 tonnes, c'est-à-dire de 238 mille tonnes de plus que l'extraction. Elle a atteint 41,841 mille tonnes. Ainsi, notre production n'atteint pas tout à fait les trois quarts de notre consommation, et la difficulté est surtout comblée par les importateurs anglais.

Il faut remarquer toutefois que le montant annuel des charbons importés n'a pas notablement augmenté pendant sept ans : il était, en effet, de 11,603,000 tonnes en 1890 et n'excédait pas 11,94,000 en 1896 ; mais il a passé à 11,975,000 tonnes en 1897. Il est bon de remarquer que ces différents chiffres sont calculés en remplaçant le poids du coke importé par celui de la houille qui lui a donné naissance, et qu'ils sont conséquemment un peu supérieurs au tonnage effectif. En 1897, l'importation s'est composée de 9,674,005 tonnes de houille et de 1,534,000 tonnes de coke. En même temps l'exportation de nos propres combustibles, qui se dirigent principalement sur la Belgique et sur la Suisse, a augmenté dans une certaine proportion ; elle ne forme cependant que 3.3 p. c. du montant de l'extraction de nos mines de combustibles.

Le total pour 1897 a été de 1,021,000 tonnes, y compris 67,000 tonnes de coke comptées pour 100,000 de houille. L'augmentation de la consommation est due pour plus de moitié (980,000), au surcroît d'activité des usines métallurgiques, des exploitations minérales et des chemins de fer. On doit attribuer le surplus à diverses industries où l'on fait usage de foyer et au développement continu de l'emploi de la vapeur.

(A suivre)

TABAC A FUMER...

**EMPIRE**

— En Palettes de 5c., 10c. et 15c.

L'Empire est un excellent tabac à fumer, frais et doux, c'est le plus gros, le meilleur marché et le meilleur au Canada . . .

**Grosses Palettes pour Peu d'Argent**

Cette marque donne un bon profit et plaira à chacun.

Demandez à votre marchand de gros un échantillon en boîte à

**36c. LA LIVRE.**

**THE EMPIRE TOBACCO COMPANY, Limited, GRANBY, P. Q.**

**La "Joliette Tobacco Co.," Joliette, Que.**

**MANUFACTURIERS DES MARQUES POPULAIRES SUIVANTES :**

**Torquettes "Twist,"**  
**Tabac a Chiquer et a Fumer "Club,"**  
**Tabac a Chiquer "Atlas"**

Ces marques faites avec les feuilles canadiennes de premier choix, sont reconnues par le commerce comme étant les meilleurs tabacs domestiques sur le marché.

# Federal Life Assurance Co of Canada

## 18me Rapport Annuel

La dix-huitième assemblée annuelle des Actionnaires de la Federal Life Assurance Co of Canada, a eu lieu au siège social de la Compagnie, à Hamilton, le 6 mars 1900. Le Directeur-Gérant, M. David Dexter, a présenté les rapports et le bilan financier suivants:

### RAPPORT DES DIRECTEURS

Les Directeurs ont le plaisir de soumettre aux Actionnaires pour renseignements et pour approbation le rapport suivant des transactions de la Compagnie, ainsi qu'un état des Recettes et dépenses pour l'année expirée le 31 décembre 1899 et l'état de l'Actif et du Passif à cette date.

Les nouvelles transactions ont porté sur dix huit cent cinquante-sept demandes de polices d'assurance pour un montant de \$2,689,700 sur lesquelles dix-sept cent quatre-vingt-quinze demandes pour \$2,497,900 ont été acceptées; des demandes pour \$141,800 ont été rejetées ou ajournées jusqu'à plus amples informations.

Des primes d'annuités au montant de \$4,003 ont été également reçues.

Pendant cette année, comme dans les années précédentes, 90 pour cent environ des nouvelles opérations de la Compagnie ont été faits sur ses plans de placement, ce qui démontre que l'assurance-placement conserve encore la faveur en comparaison avec les autres formes de placements, sur lesquels les recettes d'intérêt diminuent régulièrement. Le système des accumulations de profit pour un terme donné d'années gagne en popularité.

La prospérité croissante du pays a étendu son influence à l'Assurance sur la Vie, comme l'indique le large accroissement du Revenu des Primes et de l'Actif de la Compagnie.

Le revenu brut de la compagnie fait montre d'un accroissement satisfaisant sur celui des années précédentes et il est spécialement à noter une augmentation de \$194,377.39 à l'actif, le total de l'actif a été élevé à \$1,080,680.80, non compris le capital de garantie.

Les garanties pour les porteurs de polices, y compris le capital de garantie se montent à \$1,669,680.80 et le passif pour réserves et toutes réclamations en suspens à \$946,403.03, soit un surplus de

\$723,257.77. Non compris le capital de garantie non appelé, le surplus pour les Porteurs de Police est de \$114,257.77.

Des assurances pour \$108,000 sur la vie de quarante-cinq assurés ont été payées après décès, sur ce montant la compagnie avait pour \$4,000 de réassurances, y compris les dividendes payés et ceux appliqués à la réduction des primes \$21,480.52 et \$2,572.07 d'annuités, la somme totale payée aux Porteurs de Polices s'est montée à \$125,459.89.

Comme il était prévu au dernier rapport, l'obtention d'un Acte Spécial d'Incorporation du Parlement du Canada à grandement accru nos placements dans les autres provinces tout à l'avantage de la Compagnie.

Les placements de la Compagnie ont été gérés avec soin et ont produit des résultats considérablement au-dessus de la moyenne de toutes les compagnies opérant au Canada. Les dépenses ont été maintenues dans des limites raisonnables tandis que les efforts nécessaires ont été faits pour obtenir de nouvelles affaires. Les principaux officiers et les agents de la Compagnie méritent beaucoup de crédit pour leur habileté à représenter les intérêts de la Compagnie. Les employés des bureaux ont également fait preuve de fidélité au service de la Compagnie.

Le certificat des Auditeurs annexé au rapport certifie la correction des états qui vous sont soumis. Tous les comptes, garanties et documents ont été examinés par eux.

JAMES H. BEATTY, DAVID DEXTER,  
Président. Directeur-gérant.

### RAPPORT DES AUDITEURS

Au Président et aux Directeurs de la Federal Life Assurance Co.,

Messieurs—Nous avons fait un examen sérieux des livres de votre Compagnie pour l'année finissant le 31 décembre 1899 et nous avons certifié qu'il sont corrects.

Les garanties ont été inspectées et comparées avec les comptes du Grand-Livre et nous avons trouvé leur accordance.

La position financière de votre Compagnie au 31 décembre est tel qu'indiquée dans les états ci-joints:

Respectueusement soumis,

H. S. STEPHENS,  
SHERMAN E. TOWNSEND,  
Auditeurs.

Hamilton, 1er mars 1900.

# THE ST. LAWRENCE SUGAR REFINING CO.

..... LIMITED .....

MONTREAL.

FABRICANTS DES QUALITÉS LES PLUS CHOISIES DE

## Sucres Raffinés Comprenant nos Jaunes Efflorescents



(Bloomy Yellows)

Café Clair (Bright Coffee Sugars)

Phenix (qualité suivant le granule)

## Granulés "Extra Standard"

Les Meilleurs sur le Marché.

### Les Cigares Populaires par Excellence!

# KEYSTONE CHERROOTS

Composés de  
50% Tabac Canadien,  
50% Tabac Etranger.

de fabrication supérieure. Sont très agréables à fumer et se détaillent à

10c. LE PAQUET DE 5 Cigares.

Tous les Marchands de Tabacs, Epiciers, Marchands Généraux tireront un très bon bénéfice de la vente de ces excellents cigares.

J. M. Fortier, Montréal

**SITUATION FINANCIÈRE 1899**

Revenu des primes.....	\$ 398 366 55
Intérêts et revenus.....	11,922 59
	<b>\$ 440,289 14</b>
Payé aux assurés après décès, dota- tions, rachat de police et profits....	125,451 89
Dépenses, taxes, dividendes et primes de réassurance.....	133,574 14
Balance.....	181,260 11
	<b>\$ 440 289 14</b>

**ACTIF AU 31 DÉC. 1899**

Débitures et Bons.....	\$ 94,072 84
Hypothèques.....	491,213 62
Prêts garantis par Réserves de Po- lices.....	226,541 69
Argent en Banque et autre actif.....	245,832 65
	<b>\$ 1,060,660 80</b>

**PASSIF**

Fonds de Réserve.....	\$ 924,263 03
Réclamations en suspens.....	22,140 00
Surplus.....	111,257 77
	<b>\$ 1,060,660 80</b>
Capital de garantie.....	609,000 00
Surplus garanti.....	\$ 1 669,660 80
Polices nouvel es.....	2,497 900 00
Total des assurances en cours.....	11,847,070 43

Le Directeur du service médical, le Dr A Woolverton présenta un rapport intéressant dont un des traits les plus saillants pour les Actionnaires comme pour les Assurés est que le taux des décès pour l'année a été le plus bas qu'ait connu la Compagnie pendant les dix dernières années.

Un excellent portrait à l'huile du Président M. Jas H. Beatty, par l'artiste bien connu M. J. W. L. Forster a été placé dans la chambre du Conseil, comme une marque de l'estime dont jouit M. Beatty auprès des Directeurs et des Actionnaires.

Les Directeurs sortants ont été réélus et à une assemblée suivante du Bureau M. Beatty a été réélu Président et le Lieut.-Col. Kerns et M. F. H. Macpherson, Vice-Président.

**Mouvement maritime de la Belgique**

Les divers ports de la Belgique ont eu le mouvement maritime ci-après en 1899 :

Ports	Nav. entrés	Ton. rég.
Anvers.....	5,432	6,839 834
Gand.....	944	615 740
Bruxelles.....	180	33,294
Termonde.....	1	120
Ostende.....	920	380,599
Nieuport.....	89	16,648

Le mouvement d'Anvers se décompose en 4,943 vapeurs jaugeant 6,556,773 tonneaux et 489 voiliers de 282,064 tonneaux.

**REVUE COMMERCIALE  
ET FINANCIÈRE**

**FINANCES**

Montréal, 15 mars 1900.

L'évènement financier de la semaine est l'emprunt de guerre de £30,000,000 de la Grande-Bretagne remboursable en 10 ans. Il a été émis à 98½ p. c. avec intérêt à 2½ p. c. par an. Il a été couvert plusieurs fois, la chose n'était nullement douteuse d'ailleurs.

Le taux d'escompte de la banque d'Angleterre reste sans changement à 4 p. c.

La proportion de la réserve au passif de la dite Banque est de 38 32 p. c. au lieu de 42 25 p. c. la semaine dernière.

Le C. P. R. dont le rapport des directeurs est sous nos yeux a fait une brillante année avec des recettes brutes au montant de \$29,230,038 qui, après toutes charges payées, laissent un surplus de \$6,408 687.

Un dividende additionnel sera payé le 1er avril aux actionnaires, de sorte que les actions ordinaires recevront 5 p. c. et les actions de préférence 4 p. c. pour l'année entière.

La Bourse de Montréal semble emballée sur les actions des mines et néglige le reste de la liste.

Voici un tableau des dernières ventes opérées sur les valeurs suivantes :

	Ventes précédentes	Dernières ventes
War Eagle.....	\$1.33	1.38
Centre Star.....	1.30	1.29½
North Star.....	1.20	...
Virtue.....	91	98
Payne Minors.....	1.20	1.35
Montreal & London....	0.31	0.30
Republic.....	0.97½	1.16
Twin City.....	63½	64½
C.P.R.....	98½	95½
Duluth (ord).....	5½	5½
" (pref.).....	15½	...
Chars de Toronto.....	10½	101½
" Montréal.....	303	303
" Halifax.....	96	...
Rich. et Ontario.....	108½	107
Royal Electric.....	194½	194
Coloured Cotton (bons)..	99	100
Dominion Cotton.....	104	102½
Montreal Cotton.....	148	138
Marchants Cotton.....	133	...
Gaz de Montréal.....	188½	191
Intercolonial Coal.....	38	...
Dominion Coal (pref.)...	117	...
" " (bons)....	111	110½
Cable Commercial (bons)	103½	103½
" " (nouv)...	163	169



**Le Pharaoh  
à 10c.  
et  
Le Pebble  
à 5c.**



**C**E sont mes deux *leaders* dans les marques de cigares à 5c. et à 10c. — *leaders* en qualité, main-d'œuvre et prix. La qualité est meilleure dans ces deux cigares que dans n'importe quels autres cigares qui se détaillent au Canada au même prix, et je suis prêt à prouver cette déclaration à votre satisfaction, ou à faire publiquement amende honorable et je suis absolument sur qu'on ne me demandera pas de faire amende honorable.

N'y aurait-il pas encore quelques épiciers "dans le mouvement" disposés à accepter mon offre de cet "envoi à l'essai", à à mes propres frais?

**J. Bruce Payne, Manufacturier de Cigares,  
Granby, Qué.**



# LES PRODUITS PURE GOLD

**SONT DES TYPES  
SOUS LE RAPPORT  
DE LA QUALITÉ.**

Toujours

**Les Gros**

Ils vous  
donnent un  
bon profit  
— et les  
prix  
n'en

sont jamais  
coupés.

**4**

Poudre de Gelée.  
Poudre à Pâte.  
Essences Culinaires.  
Café.

**PURE GOLD MFG. Co., Toronto et Montreal**

Bell Telephone.....	175	180½
Montreal Telegraph.....	168	165

Les dernières ventes d'actions des banques ont donné les prix qui suivent :

Banque de Montréal à.....	258
“ du Commerce.....	147
“ d'Hoch-laga.....	135½
“ des Marchands.....	160½
“ Union.....	105½
“ Molson.....	193
“ de Québec.....	126

### COMMERCE

Les ventes du gros au détail ont été plus actives cette semaine. Avec de meilleurs chemins à la campagne les marchands ont quelque hâte de remplacer les vides du magasin avant que le dégel ne soit une nouvelle difficulté pour les charroyages. Partout maintenant la couche de neige est épaisse et repose sur un sol peu profondément gelé, de sorte qu'au moment du dégel on s'attend à de grands dégâts sur les routes plus ou moins bien entretenues qui relient les diverses localités aux stations des chemins de fer. On prend donc des mesures pour ne pas se laisser surprendre.

Cependant, comme les compagnies de chemins de fer mettront cette année, leurs tarifs d'été en vigueur à partir du 1er avril, la demande de réapprovisionnement n'est pas aussi générale qu'on l'avait supposé, les marchands préférant, pour ce qui peut attendre encore, payer des frets moins élevés que ceux des tarifs d'hiver.

A la ville, on se plaint un peu dans le commerce de détail et on aspire après la belle saison; c'est un mauvais moment à passer mais il a dû être en partie atténué par les bordées de neige qui, quoique tardives, ont procuré du travail à bon nombre d'ouvriers.

L'argent qu'ils gagnent circule dans le commerce et la fin de l'hiver, sous ce rapport, est meilleure que son début.

On trouve généralement les collections un peu plus lentes qu'on ne s'y attendait.

**Epicerie, vins et liqueurs.**—Le commerce de gros a reçu des ordres plus nombreux que la semaine dernière; les ventes sont satisfaisantes.

Les sucres sont sans changement depuis la baisse de 5c par 100 lbs que nous avons signalée la semaine dernière.

La liste des épices pures a été remaniée pendant les jours de calme causés par les tempêtes de neige et mises en harmonie avec les prix que le commerce de gros est obligé de payer pour ses approvisionnements nouveaux. Il y a

hausse sur les clous de girofle et les poivre noir et blanc.

Le commerce des liquides a été excellent cet hiver et de certaines lignes, les gins par exemple, les stocks sont bas.

**Fers, Ferronneries et Métaux.**—Il y a reprise sensible dans cette branche de commerce, notamment dans les articles nécessaires aux fabriques de beurre et de fromage; les seaux pour la récolte du sucre d'érable sont également en bonne demande. Les articles de tôle entrent pour une bonne partie dans les commandes des détaillants; quant aux articles de grande dimension ou très lourds, la demande sera meilleure avec l'ouverture de la navigation, par suite des frais de transport moins élevés par eau.

La coutellerie anglaise a avancé ses prix; la marque Rodgers notamment est cotée environ 12½ p. c. plus cher.

Pas de changement dans notre liste de prix cette semaine.

**Poissons.**—Bonne demande, meilleure même qu'on espérait. Il est vrai que les prix ont été mis, comme on le verra à notre liste, à des taux qui en facilitent la vente. On peut acheter plus bas que la semaine dernière les harengs et la morue qui, en temps de carême, ont une grande consommation. Les harengs s'obtiennent de 25 à 50c de moins par baril et la morue de ¼ à ½ de moins par lb suivant qu'il y a.

**Potasses.**—Peu d'affaires, peu d'arrivages et prix bien tenus. On cote: Potasses premières de \$4.65 à \$4.70; potasses secondes \$4.15 à \$4.20 et potasses perlées nominales à \$5.00.

**Salaisons, saindoux, etc.**—Grande fermaté dans les prix des lards fumés et jambons qu'on peut encore acheter aux anciens prix de notre liste.

Les saindoux purs de panne selon marques et provenance subissent une hausse de 5 à 15c par seau, soit de ¼ à ½ par lb. pour les saindoux en canistres.

Les saindoux composés sont sans changement de même que les graisses alimentaires.

### Ventes de Fonds de Banqueroute par les Curateurs

Par Kent & Turcotte, le stock de Louiseville Shirt Mfg Co, à 30 et 34c dans la piastre à Marcotte Frères.

Par Biodeau & Renaud, le stock de bois de sciage de Leblanc & Frère à 41c dans la piastre et les dettes de livres à 21c dans la piastre au Dr Leblanc.

# Bernier & Cie



## Marchands de Farines

Grains,  
Moulées,  
Graines  
de Semences,  
Graines  
Fourragères,  
Etc.

Prix Spéciaux par quantité  
de char ou pour char assorti.

BUREAU ET ENTREPOT :

Près la Gare du Grand Tronc,

# St-Hyacinthe

CORRESPONDANCE SOLLICITEE.

**T**OUS LES HOTELS, EPICIERS ET RESTAURANTS de cette ville vendent les Eaux Minérales Caledonia. La demande augmente continuellement et leur vente a atteint des proportions phénoménales — le peuple sait apprécier "ce qui est bon". Les Eaux Minérales Caledonia — comme tous ceux qui en ont bu le savent — sont absolument sans pareilles. Elles sont reconnues comme étant pures et bonnes ; et supérieures à toutes les eaux minérales.

Si vous avez besoin d'un tonique, buvez à table, ainsi que dans les grands diners et autres fêtes, les Eaux Minérales Caledonia.

**M. TIMMONS  
& SON,**

SEULS AGENTS ET  
EMBOUTILLEURS

90-92, côte d'Abraham  
QUEBEC



# Revue des Marchés

Montréal, 15 mars 1900.

## GRAINS ET FARINES

### MARCHÉS ÉTRANGERS

Les derniers avis reçus par le câble cotent comme suit les principaux marchés européens :

Londres—Blé et maïs à la côte, pas de transactions; blé de passage, plus de demandes; maïs plus facile, en diminution de 3d; chargements de blé de Californie N. 1 Standard sur navire en février 29s 6d; chargements de blé Walla Walla sur fer, octobre 28s 4½d; chargements de blé de la Plata, mars et avril 26s 9d; marché locaux d'Angleterre, fermes; maïs américain mélangé, mars et avril 18s 9d.

Liverpool—Blé disponible, ferme; maïs soutenu; blé du printemps, No 2, 6s 1½d. Livraisons futures: Blé, tranquille; mai, 5s 9d; juillet, 5s 8¾d; maïs, tranquille; mai, 3s 11d; juillet, 3s 10¾d; maïs américain, mélangé, nouveau, disponible, 3s 11½d; vieux, 3s 11¾d.

Paris—Blé soutenu; mars, 20.10; août, 20.95; farine, tranquille; mars, 26.10; août, 27.15.

Amers—Blé disponible, soutenu. Blé roux d'hiver, No 2, 17s.

Nous lisons dans le *Marché Français* du 3 mars 1900 :

La température a encore été très variable durant cette semaine; d'abord plus douce, et presque printanière, elle a fait place ensuite à de nouvelles pluies trop abondantes, aussi peu favorables aux céréales en terre qu'à la préparation des champs en vue des semailles de mars. Depuis deux ou trois jours, cependant, le temps s'est remis au sec et la culture va pouvoir occuper plus activement de ses travaux de saison, mais ce changement de régime a malheureusement été accompagné, dans la nuit de jeudi à vendredi surtout, par un retour offensif des gelées qui laisse une fois de plus la porte ouverte à toutes les appréhensions, d'autant plus que cette reprise au froid pourrait être plus particulièrement dangereuse en raison de l'état d'excessive humidité dans lequel elle est venue saisir les terres. En résumé, les motifs de plaintes semblent plutôt s'aggraver de semaine en semaine et ce n'est pas sans quelque impatience qu'on attend la reprise définitive de la végétation qui permettra de se rendre enfin compte de l'étendue des dommages.

### MARCHÉS AMÉRICAINS

Les marchés américains à blé ont été irréguliers pendant la semaine écoulée. Finalement Chicago a fait hier une avance sensible sur les cours de la veille. La demande au comptant est bonne, les recettes de la culture sont modérées et comme bientôt les travaux vont reprendre aux champs, elles ne pourront que diminuer.

Le blé d'Inde et l'avoine ont des prix en hausse sur les cours de la semaine.

On cotait hier, le blé disponible sur les différents marchés des États-Unis :

Chicago, No 2, rouge.....	69
New-York, No 2, rouge.....	78
Duluth, No 1 du Nord.....	65½
Détroit, No 2, rouge.....	72½

Les principaux marchés de spéculation ont fermé comme suit à la date d'hier :—

	Mai	Juillet
Chicago.....	66½	67½
New-York.....	73½	73½
Duluth.....	66½	67½
Détroit.....	73½	71½

On cotait hier en clôture sur le marché de Chicago :

Blé d'Inde: 36½c mars; 37½c mai; 35½c juillet; 3¼c septembre.

Avoine; 23½c mars; 23½c mai et 22½c juillet.

Voici les cours en clôture du blé sur le marché de Chicago pour chaque jour de la semaine.

	Mai.	Juill.
Jeudi.....	66½	67½
Vendredi.....	66½	67
Samedi.....	66	66½
Lundi.....	64½	67½
Mardi.....	65½	68½
Mercredi.....	66½	67½

Le marché de Montréal est terne; il se fait peu de transactions en grains et les prix sont plutôt faibles.

Les farines de blé s'obtiennent, pour celles d'Ontario, notamment, à des prix un peu au-dessous de nos cotes que nous maintenons cependant pour le moment, car les prix sont coupés par la concurrence et un changement est possible.

Les farines d'avoine sont à prix soutenus à \$3.40 au baril sur rail par lot de char et à \$1.65 en sacs.

Les issues de blé sont à prix dur avec une avance de \$2.00 par tonne et il est difficile de s'en procurer même aux prix en hausse.

### GRAINS

Blé roux d'hiver, Can. No 2. \$0.00 à 0.00  
Blé blanc d'hiver " No 2. 0.00 à 0.00

Téléphone Bell Main 2461.  
Téléphone des Marchands 238.

....Boite Poste 62.

# N. F. BEDARD

MARCHAND ET COMMISSIONNAIRE EN

## BEURRE, FROMAGE, ŒUFS, Etc.

ET NEGOCIANT DE

Fournitures et Matériaux pour les Fromageries et Beurreries

BOIS DE BOITE A FROMAGE, PROVENANT DES MEILLEURS MOULINS D'ONTARIO.

Cotations spéciales pour quantités d'un char ou plus livrées dans toutes les parties de la province.

Ganistre **EMPIRE STATE**, SANS RIVALE  
AU CANADA  
PRIX MODÉRÉS ET CONDITIONS FACILES.

N. F. BEDARD, 32-34 rue Foundling, Montreal

### Dans le Trouble

Un épicier qui vend une marchandise quelconque dont il n'est pas sûr a toujours du trouble avec ses clients et, éventuellement, il les perd. Si vous vendez la marque de Bi-Carbonate de soude

### "Hand-in-Hand"

vous plairez toujours à vos clients.

**Essayez-le.**

### Toujours Bons

Quelquefois vous achetez des raisins qui ne sont pas bons—de fait ils ont une saveur de moisi—c'est parceque c'est du vieux stock. Chaque paquet de *raisins épépinés de Griffin et Skelly* porte l'étampe de la licence, ce qui est une garantie de la qualité.

**Essayez-les.**

A. P. TIPPET & CIE, Agents Généraux, - - - MONTREAL.



Blé du Manitoba No 1 dur...	0 79 à 0 80
"    No 2 dur...	0 00 à 0 00
Blé du Nord No 1.....	0 77 à 0 79
Avoine blanche No 2.....	0 30 à 0 31
Blé d'Inde Américain.....	0 43 à 0 44½
Orge, 48 lbs.....	0 45 à 0 52
Pois, No 2 par 60 lbs.....	0 69 à 0 69½
Sarrasin, par 48 lbs.....	0 53 à 0 54
Seigle, par 56 lbs.....	0 60 à 0 61

**FARINES**

Patente d'hiver.....	\$3 65 à 3 85
Patente du printemps.....	3 80 à 3 85
Straight rollers.....	3 30 à 3 40
Forté de boulanger (cité)...	3 50 à 3 60
Forté du Manitoba, seconde	3 00 à 3 10
D'avoine roulée.....	3 40 à 3 50

**MARCHES CANADIENS**

Nous lisons dans le *Commercial* de Winnipeg en date du 10 mars 1900 :

Rien de saillant dans le marché local. Il a été tranquille et terne pendant toute la semaine. La demande pour le blé du Manitoba n'est pas forte, de plus il existe un écart de 3c entre les prix du No 1 dur en entrepôt Fort William et les prix actuellement cotés pour l'exportation. Ceci empêche les exportateurs d'agir avec les prix du No 1, dur, à Fort William. Les taux du fret pour l'Angleterre devront baisser où les prix en Angleterre devront hausser avant que le commerce dans les blés du Manitoba reprenne quelque activité. Le prix du No 1, dur en entrepôt Fort William a augmenté de 1c cette semaine et à la clôture hier on cotait le d sponib e à 66c et 68c pour la livraison de mai. Il était difficile de trouver des acheteurs à ces prix, mais les vendeurs ne voulaient pas accepter moins. Les No 2 dur et No 1 du Nord sont cotés 2½c en dessous de No 1 dur et le No 3 de 5½c en dessous de No 1 dur.

**FROMAGE**

**MARCHE ANGLAIS**

MM. Hodgson Brothers nous écrivent de Liverpool 3 mars 1900 :

Le fromage continue à avoir une bonne demande et les approvisionnements étant faibles, les prix ont encore du ci et la tendance est à des prix plus hauts encore.

" Nous cotons aujourd'hui :

Fromage Canadien coloré.	s. d.	d.
(Sep. oct.) choix	62 0	à 63 6
do do blanc,	60 6	à 61 6
do Etats-Unis, coloré	62 0	à 63 0
do do blanc	60 0	à 61 0
Qualités inférieures et Half		
meats rares de.....	45 0	à 58 0

Les marchés anglais sont moins fermes, le prix du câble public a même baissé, mais les détenteurs canadiens ne s'émeuvent nullement de ce changement de ton ; ils savent que les stocks sont partout légers et qu'ils pourront disposer de la dernière boîte de fromage avant la prochaine saison de fabrication.

Le prix du marché est purement nominal de 12½ à 13c pour le fromage blanc et à 13½c pour le coloré.

Une autre raison qui ne doit pas faire craindre aux détenteurs de fromage que les prix baissent subitement, c'est qu'avec les prix actuellement payés pour le beurre dans le pays même, on sera moins tenté de fabriquer du *fodder cheese* que du beurre à la fin de ce mois et le mois prochain.

**BEURRE**

**MARCHE ANGLAIS**

MM. Hodgson Brothers nous écrivent de Liverpool 3 mars 1900 :

" Le marché est terne et cause du désappointement ; il y a des dispositions à accepter des prix plus bas.

" Nous cotons aujourd'hui :

Crémeries Canadiennes, choix en boîtes, frais.....	94s	à 100s
Etats-Unis, tinettes, choix (nominal).....	90s	à 92s
Ladles et imitation Crémeries et beurres de fermes canadiennes. — lent.....	72s	à 80s
Australien et Nouvelle-Zélande.....	94s	à 103s
Danois.....	102s	à 112s
Cork, Premiers } par {	00s	à 000s
— Seconds } quin- {	00s	à 90s
— Troisièmes } tal {	00s	à 84s

**MARCHE DE MONTREAL**

La situation du beurre est à peu près la même que la semaine dernière ; la consommation a diminué mais les prix sont restés très fermes. On détaille aux épiciers le beurre frais de crémérie de 30 à 32c, et 30c celui de novembre. Les beurres en rouleaux sont à 27c et le beurre des Townships atteint 30c.

**ŒUFS**

On nous écrit de Liverpool le 2 mars 1900 :

" Avec des arrivages continus d'œufs frais, il y a peu de demande pour les œufs du Canada et des Etats-Unis et les prix de toutes les qualités sont en baisse. Nous cotons :

	s. d.	s. d.
Œufs frais du Canada et des Etats-Unis.	4 3	à 4 9
" d'Irlande.....	7 9	à 8 0
" du Continent....	6	à 7 0

**Pelles, Bêches, Fourches,  
Grattes et Rateaux.**

A des PRIX RAISONNABLES.

**Vert de Paris**

Demandez nos Prix, avant de  
placer vos commandes pour le  
Vert de Paris. -:- -:- -:- -:-

**L. H. HEBERT,**

**297 et 299 rue St-Paul, - - MONTREAL.**

Etablis en 1856.

Adresse par cable "Hodgson," Liverpool.

**HODGSON Brothers**

27 & 29, rue Stanley,

**LIVERPOOL,** Angleterre

Marchands à Commission. Provisions Canadiennes Provisions Générales.

Facilités spéciales pour l'écoulement direct de

**BEURRE ET DU FROMAGE**

aux consommateurs anglais aux plus hauts prix du marché.  
Avances libérales faites sur consignations qui peuvent nous  
être envoyées directement ou par l'INTERMÉDIAIRE de

**MM. Abram. Hodgson & Sons, Mercantile Exchange Bldg., New York, E. U. A.**

OU BIEN ENCORE PAR L'INTERMÉDIAIRE DE

**Hodgson Brothers, 65-69 rue William, Montréal,**

Qui ont des succursales à Montréal, St-Hyacinthe, Lawrenceville et Cowansville.

Le marché de Montréal est faible; les œufs frais se détaillent à la caisse 15c la doz; on paie 14c et même 14c pour un certain nombre de caisses, suivant la quantité.

Les œufs mirés et les œufs chaulés de Montréal se détaillent 12c à la caisse et il n'est plus question sur place des œufs chaulés d'Ontario.

**POMMES**

Dans leur circulaire hebdomadaire M. J. C. Houston, de Liverpool, obtient comme suit le marché aux pommes, à la date du 1er mars 1900:

Le marché continue à être bien approvisionné de pommes du Canada et celles de bonnes qualités sont vendues à de bons prix. Les meilleures pommes qui nous arrivent de New-York sont pour la plupart petites et de qualité inférieure. Pendant la semaine on a offert des quantités importantes de pommes Newtown de Californie à des prix très élevés, parmi les lots il y en avait de bonne qualité tandis que les autres étaient trop mûres et plus ou moins rebut. Quelques canadiens de la Nouvelle-Ecosse étaient satisfaisants tant qu'à la qualité et à la condition.

**POMMES AU BARIL—PRIX A L'ENCAISSE**

	Vendredi 23 Fév.	Lundi 26 Fév.	Mardi 28 Fév.
	s d s d	s d s d	s d s d
<i>Americaines.</i>			
Albemarle New-town Pippins..			
King.....			15 0 16 3
Baldwin.....			
Greening.....			
<i>Winesap.</i>			
Jonathan.....			
York Imperial...			
Phoenix.....			
Ben Davis.....			
N. Spy.....			
Greensett.....			9 0 15 6
<i>Canadiennes.</i>			
King.....			
Baldwin.....	16 6	16 9	14 0 21 6
Greening.....			
N. Spy.....	11 3 16 9	11 0 16 6	
G. Russett.....	12 6 21 0	14 6 17 3	14 3 23 0
Ben Davis.....			18 6 19 3
Seek.....			
Mann.....			21 6
Phoenix.....			
C. Red.....			
<i>Nouvelle-Ecosse.</i>			
Baldwin.....		13 0 18 0	13 9 18 6
Greening.....			
<i>Californie.</i>			
Newtown Pippin	7 6 9 3	7 3	5 6 9 9
Arrivages pour la semaine se terminant le 27 fév. 1900.....	13493 barils		
Arrivages précédents depuis le 1er juillet 1899.....	572675 "		

Total des arrivages au 27 fév.

1900.....	586163 "
Du 1er juillet 1899 au 27 fév. 1900.....	661014 "

**LEGUMES**

Les pommes de terre se vendent au char 42c et au détail de 50 à 55c le sac de 90 lbs.

Les prix des haricots triés à la main sont encore de \$1.55 à \$1.60 par minot en lot de char com. et.

On cote: Salade, 50c la doz.; salade de Boston, de \$1.10 à \$1.20 la doz. le paquet; choux, de 75 à \$1.00 le quart; carottes, \$1.50 le quar; navets, de 40c le sac; céleri de Californie, \$6.50 la bte; oignons d'Espagne, de 65 à 75c la bte; oignons rouges et jaunes de \$1.50 à \$1.75 le quart; fèves vertes américaines, \$6.50 la bte; tomates de 15c à 20c le livr; concombres, \$2.50 la doz; cresson, 60c la doz. de paquets; radis, 50c la doz de paquets; choux-fleur de Californie, de \$3.00 à \$3.50 la boîte; épinards, de \$3.50 à \$4.50 le quar; patates nouvelles, \$9.0 le quart; chamignons, 60c lb; salade de Florida, \$1.75 à \$2.00 la doz de paquets; patates sucrées, \$4.50 le quart et percé, 50c la doz. de paquets.

**FRUITS VERTS**

Les prix ch. n. ont, cette semaine, sur nombre de fruit; qu quelques-uns sont plus cher, d'au res meilleur marché.

Ainsi les atocas non gelés son devenus rares et se paient de \$9.00 à \$10.00 le baril; les pommes de meilleure qualité sont à \$4.00 au lieu de \$3.50 le quart. Les oranges de Valence, en caisses de 42) avancent de 25 à 30; les oranges Seulings, cotées de \$2.25 à \$2.75 agissent 25c tandis que les N. vels perdent 25c également; on les cte actuellement de \$3.00 à \$3.25. Les oranges Jamaïque ont disparu du marché.

Les citrons de Maline sont à prix un peu moins durs, soit de \$2.00 à \$2.75 la caisse suivant choix.

**FOIN PRESSE ET FOURRAGES**

MM. Ho mer, R binson & Co., nous écrivent le 8 mars 1900:

"Les arrivages pour la semaine écoulée sont de 107 chars de foin et 11 chars de paille et 3 chars de ce foin pour l'exportation. La semaine correspondante, l'an dernier, 4 5 chars de foin et 17 chars de paille et 109 chars de ce foin pour l'exportation.

Par suite des grosses tempêtes et du mauvais état des chemins aux points d'expédition, les arrivages de foin ont été faibles la semaine dernière et l'on constate une diminution marquée dans

# Les MOUTARDES PURES DE DUNN

donnent une satisfaction sans mélange.  
La raison en est — qu'elles donnent du profit aux marchands et de la satisfaction aux consommateurs.

DUNN'S MUSTARD WORKS, HAMILTON, ONT.



## Papier-Glue: Tanglefoot

\* CONTRE LES MOUCHES \*  
(Scellé)

EFFICACE HYGIÉNIQUE

Attrape les mouches et les germes qu'elles entraînent. Impénétrable. Dure longtemps.

Employé dans le monde entier

The O. & W. THUM CO., Grand Rapids,  
Mch. E.U.A.

NEW YORK: 15 Jay St. SAN FRANCISCO: 121 California St.

# Peinture Préparée "Island City"

Pour l'Intérieur et l'Extérieur des Maisons

La meilleure peinture sur le marché. La mieux adaptée pour notre climat. La plus pure et la plus économique.

Peinture à Plancher "Island City"

Celle qui couvre le plus de surface. Celle qui couvre mieux le bois. Celle qui durcit en vieillissant

Peinture à Vernis "Island City"

Pour Voitures, Instruments Aratoires, etc. Elle conserve le bois. Elle dure longtemps propre. Elle donne toujours satisfaction.

**P. D. DODS & CIE.,** Entrepôts et Bureaux, 188 et 190 rue McGill,  
Usines, 274, 276 et 278 rue St-Patrice.

TORONTO.

WINNIPEG.

MONTREAL.



Typewriter **Smith Premier**

Facile à manœuvrer et à soigner.

A la hauteur du progrès, sous tous les rapports.

**WILLIAM M. HALL & CO.,**  
1675, RUE NOTRE-DAME, MONTREAL,  
AGENTS POUR LA PROVINCE DE QUEBEC.

In assortiment complet d'accessoires pour typewriters de toutes fabrications.  
Typewriters loués, réparés, échangés.

TEL. BELL: MAIN 983

le surplus de nos stocks. Nous conseillons des envois de foin No 1 et de foin choisi.

La paille de seigle est tranquille bien que les arrivages soient faibles.

Nous cotons :

	Grosse balles.	Petites balles.
Foin, choix	\$16.00 à \$17.00	\$16.00 à \$16.50
— No 1..	15.50 à 16.50	15.00 à 16.00
— No 2..	14.00 à 15.00	11.00 à 14.50
— No 3..	13.00 à 14.00	13.00 à 14.00
— mél.de		
trèfle.	13.00 à 15.00	13.00 à 15.00
— trèfle.	13.00 à 14.00	
Paille de		
seigle long.	13.50 à 14.00	
seigle, mêlée	9.00 à 10.00	9.00 à 10.00
— d'avoine	8.00 à 9.00	8.00 à 9.00

La demande à Montréal est peu active et les prix sont assez fermes aux cotes ci-dessous :

Nous cotons ici, au char :

Foin pressé, No 1 à choix.	\$9.00 à \$10.00
do do No 2.....	8.00 à 9.00
do mél. de trèfle.....	6.50 à 7.50
Paille d'avoine.....	0.00 à 4.50

## NOTES SPECIALES

La London & Lancashire Life Insurance Co est la compagnie qui émet les polices d'assurance aux tarifs les plus réduits. Les autres compagnies canadiennes et américaines ayant tout dernièrement augmenté leurs taux.

On a beaucoup admiré pendant le défilé de lundi dernier les décorations de la bâtisse de la London & Lancashire Life Insurance Co. Lord Strathcona qui a équipé à ses frais la troupe partant pour le Transvaal est le président de la Compagnie.

— Les hautes récompenses obtenues par M. B. Houde & Cie, de Québec, aux différentes expositions, pour leurs tabacs, justifient l'énorme succès de vente de leurs produits dans toute l'étendue du Dominion. Le soin extrême qui préside au choix des bacs et à leur préparation est la cause de la vogue que nous nous plaisons à enregistrer, de semaine en semaine, à l'honneur de ces actifs et entreprenants manufacturiers.

**La responsabilité des Patrons** dans les accidents doit servir leurs employés, fait le sujet d'une brochure bien documentée par le professeur Walton, doyen de l'Université McGill, et intitulée : "The New Laws of Employers' Liability in England and France, and

their bearing on the law of the Province of Quebec." M. Thoret en est l'éditeur.

Monsieur Torrop, l'inspecteur des agences de la London & Lancashire Life Insurance Co nous informe que l'exercice 1899 a été en tous points des plus favorables. On relève trois faits principaux qui font honneur à l'administration de la compagnie: on a émis 2821 polices nouvelles pour un montant de \$4,012,545; les recettes provenant des primes sont en augmentation de \$163,263 et enfin les fonds de la compagnie ont augmentés de \$500,000.

Certains articles de commerce ne se vendent pas toute l'année en aussi grande quantité, encore faut-il avoir ces articles en magasin au moment où la vente est forcée.

Un article dont la vente est forcée aux approches du printemps, c'est la *Pondeuse automatique* que tous les marchands de la campagne connaissent maintenant. Avec elle pas d'œufs cassés, ni salis, ni de traces avec les poules; c'est le trésor de l'éleveur de volailles et du cultivateur qui ne veut pas perdre d'œufs.

Nous rappelons aux marchands qui n'en ont plus en magasin que leurs profits sont bons sur cet article et que c'est toujours chez MM. Le Tourneux, Fils & Cie, 259 à 261 rue St-Paul à Montréal qu'est le dépôt pour la *Pondeuse automatique*.

## EXTRA

### RENSEIGNEMENTS COMMERCIAUX

#### PROVINCE DE QUEBEC

##### CESSATIONS DE COMMERCE

Montréal—Stewart Geo, épici.

##### CESSIONS

Montréal—Plamondon L., épici.

Québec—Bésard P., quincaillerie.

St-Jérôme—Laibert L. J., nouv.

St-Timothée—Bérineau Joseph, mg. g.

Trois-Rivières—Rivard & Frère, épici.

##### CONCORDATS.

East Broughton—Lesnard Achille, sellier à 70c dans la diastre.

Québec—Au Grand Bizard, nouv. à 50c dans la diastre.

St-Félicien—Drolet Alou, mag. gén.

##### COBULATEURS

Québec—Lefèvre & Taschereau & F. Lambert, meubles.



**ST-ARNAUD & CLEMENT, 4 rue Foundling**  
MONTREAL

Achètent ferme ou reçoivent en consignation tous les produits de la ferme :

**Beurre de Crémeries ou de Ferme, Volailles, Porcs, Œufs, Etc.**  
**AU PLUS HAUT PRIX DU MARCHÉ.**

**PAS DE STOCK COMPLET SANS**

La meilleure à acheter.  
La meilleure à vendre.  
La meilleure à employer.  
Les ingrédients sont tous absolument purs.



La véritable poudre à pâte "Cooks Friend," avec la marque sur chaque paquet, est en vente dans le gros.

**ENTREPOTS**

**FRIGORIFIQUES**

Boeuf, Mouton,  
Porc, Huitres,  
Volailles, Gibier,  
Legumes, Fruits.



Conservation d'après les méthodes scientifiques les plus approuvées. .... Ventilation parfaite, air sec, température appropriée à la nature des produits à conserver.

COIN DES RUES  
des Sœurs Grises  
et William

Tel. Bell Main 3146

**Elles donnent satisfaction**

...LES **Allumettes**

**NEW DOMINION ET PHENIX**

Se vendent bien, elles donnent un bon profit au détailleur,  
et donnent satisfaction aux clients les plus exigeants.  
**LES AVEZ-VOUS EN STOCK ?**

Fabriquées par **HARDY & DUBORD, Mastai, P.Q.**

**DISSOLUTIONS DE SOCIÉTÉS**

**Montréal**—Bilodeau & Renaud, comptables.  
 Metropolitan (The) Plate Glass Insurance Co.  
 Moreau Mde & Cie, modes; Delle Zélie Moreau continue.  
 Globe (The) Electric Plumbing Co; une nouvelle société est formée.

**EN DIFFICULTÉS**

**Magog**—Ducharme H., mag. gén.  
**Montréal**—St Pierre Mde O., modes.  
**Ste Sophie de Levard**—Poisson C. B., mag. gén.

**FONDS A VENDRE**

**Québec**—Béland T., nouv., 24 mars.  
**Rigaud**—Seidon Mde W., mag. gén., 21 mars.  
**St Jean**—Côté Julien, nouv., 20 mars.

**FONDS VENDUS**

**Louisville**—Louisville Shirt Mfg Co.  
**Maisonneuve**—Lépine M., nouv.  
**Québec**—Darveau Melle, modes à 25c dans a piastre.  
**St Jovite**—Leblanc & Frère, moulin à scie.

**INCENDIES**

**Ste Marie**—Ochette Tho7, charron.  
 St Jacques André, mag. gén.  
 Morency Mde F., mag. gén.

**NOUVEAUX ÉTABLISSEMENTS**

**Granby**—Granby (The) Iron Works, S. S. Drabble et G. O. M. Lewis.  
**Montréal**—Bilod au & Chalifoux, comptables; F. X. Bilodeau.  
 Fournier & Goin, peintres; Abel Gordin et Jos Ed Fournier.  
 Lemieux & Renaud, quincaillerie; Horm. R. Lemieux et Arthur Renaud.  
 Vanier & Berthiaume, épicerie et liqueurs; Jos. Horm. Vanier et J. B. Berthiaume.  
**Québec**—Vaillancourt A. & Cie, bijoutiers; Victor Vézina.  
**Sutton**—McColl Bros, mag. gén.

**Mouvement des passagers entre la France et l'Angleterre**

Pour les trois principaux services entre la France et l'Angleterre le mouvement des passagers a été le suivant en 1898-1899 :

Ports	1898	1899
Newhaven-Dieppe.....	167,472	176,116
Douvres-Calais .....	276,000	261,670
Folkestone-Boulogne..	133,319	167,437

Le total des passagers s'est ainsi élevé à 576,791 en 1899, contre 605,223 en 1898.

**Chronique de Québec**

Mercredi, 14 mars 1900.

L'un des faits caractéristiques de la semaine, c'est l'énergie avec laquelle la nouvelle compagnie de lumière électrique s'est mise à l'œuvre pour recruter le plus grand nombre possible de clients. Naturellement, nous en parlons, non dans le but de faire une réclamation, mais plutôt pour constater que les conditions économiques de Québec, quant à ce qui concerne l'éclairage, sont en train de subir une modification, ou mieux encore, une révolution complète. Ce ne sont plus seulement les magasins et les établissements publics comme les églises, les hôtels, les théâtres, etc., qui profitent des avantages de la lumière électrique, mais les résidences privées, dans la classe moyenne comme chez les riches propriétaires, commencent à se procurer dans une proportion telle qu'on peut dire que ce mode d'éclairage a une tendance marquée à devenir populaire à Québec.

Le grand procès entre les deux compagnies rivales, qui se disputent la clientèle de Québec, est commencé depuis quelques jours devant nos tribunaux. Pas moins de six avocats éminents sont actuellement engagés dans le litige, et des experts, tant des grandes villes du Canada que des États-Unis, expliquent journellement à la foule curieuse qui encombre le palais de justice, les secrets de l'utilisation pratique du pouvoir électrique. Il semble avoir été démontré que l'un au moins des systèmes en opération à Québec est tout à fait exempt de dangers de toute sorte.

\*\*\*

On sent, malgré la rigueur de la température dans la dernière quinzaine, que la saison de navigation va s'ouvrir dans un avenir prochain, rien qu'à l'activité qui règne dans le bassin Louise et dans tous les autres endroits où ont été placés des vaisseaux, petits et grands, destinés à reprendre la mer au printemps. Les travaux de reconstruction et de réparation sont commencés de toutes parts, et il est plaisant de constater cette activité de bon aloi.

•••

Le commerce n'a pas encore repris grande vigueur. Cependant, il y a amélioration, car les allées et venues entre la ville et les campagnes sont rendues faciles par d'excellents chemins, et l'on a remarqué que l'affluence de clients de la campagne a été particulièrement con-

Il ne coûte pas plus cher et c'est le meilleur pour la table,  
le meilleur pour le beurre, le meilleur pour le fromage,

# LE SEL WINDSOR

Tous les Epiciers de Gros le vendent.

## VINAIGRES PURS

Nous recommandons tout spécialement aux Epiciers et Marchands Généraux notre marque **TIGRE**.

Prix défiant toute compétition.

**LA CIE CANADIENNE DE VINAIGRE, 35A, RUE ST-ANTOINE, MONTREAL.**

Manufacture sous la surveillance du Revenu de l'Intérieur.

Ecrivez pour liste de prix et échantillons.

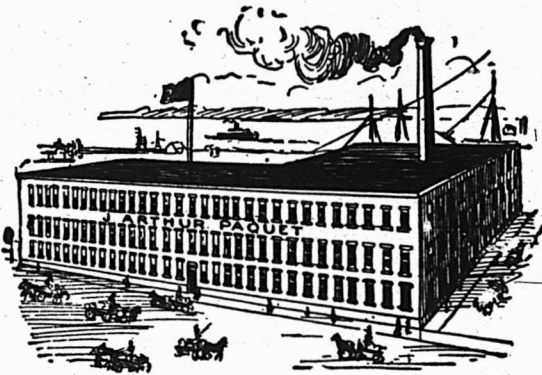

LES MEILLEURES VALEURS  
AUX PLUS BAS PRIX.

Fourrures, Gants, Mitaines,  
Douls ras-mou, Raquettes, Calottes,  
Chapeaux: Faillie et F. ntre.

## J. ARTHUR PAQUET

Pointe-aux-Lièvres, Q1 EBEC.

SALLES D'ÉCHANTILLONS:

5, Carré Victoria, Montréal. 52, rue  
Bay, Toronto — Rue Main Winnipeg.  
338, rue Hasting, Vancouver.

## The Canada Sugar Refining Co.

MONTREAL.

Limited

Manufacturiers de Sucres Raffinés  
de la Célèbre Marque

# REDPATH

De qualité et pureté les plus hautes, d'après les derniers procédés  
et les machines nouvelles qui n'ont de supériorité nulle part.

**SUCRES EN MORCEAUX.**—Boîtes de 50 et 100 lbs.

**GRANULÉ "CROWN."**—Marque spéciale, la plus belle qu'on puisse produire.

**EXTRA GRANULÉ.**—Qualité très supérieure.

**SUCRES "CRÈME."**—Non séché.

**SUCRES JAUNES.**—De tous les grades.

**SIROPS.**—De toutes qualités, en barils et demi barils.

Seuls fabricants de Sirops fins en canistres de 2 lbs. et de 8 lbs.

sidérable cette semaine, ce qui s'explique par le fait que les communications avaient été interrompues durant près d'une quinzaine, et aussi par cet autre fait que les produits de la ferme sont en grande demande et obtiennent des prix élevés.

C'est ainsi que nous avons vu le beurre atteindre le prix tout à fait remarquable de quarante centins la livre. Jusqu'à présent, il ne paraît pas y avoir eu disette de poissons; toutes les variétés sont assez abondantes et à des prix ordinaires.

\*\*

## EPICERIES

**Sirops** : Barbades pur, tonne, 42c à 43c; Extra, 43c; Porto Rico, 38 à 42c; Fajardos, 43c; Hamacao, 40 à 42c.

**Sucres** : Jaunes \$3.65 à \$4.25 Powdered, 6 à 6½; Granulé, \$4.40 à \$4.50, les cent livres; Paris lump, 6½ à 6¾.

**Beurre** : Frais, 27 à 30c; Marchand, 22 à 24c; de beurrierie, 30 à 35c.

**Conserves en boîtes** : Saumon, \$1.00 à \$1.50; homard, \$2.75, \$3.00; tomates, \$95c à \$1.00; blé-d'Inde, \$1.10; pois, 90c à \$1.00.

**Allumettes** : Dominion, \$3 25 à \$3.30.

**Raisins** : Valence, 7 à 8c; Sultana, 11 à 15c; Californie, 6 à 8c; O. Cluster, \$2.20; Imp. Cabinet, \$2.00; Pruneaux de Californie, 8 à 10c.

## FARINES, GRAINS ET PROVISIONS

**Farines (en poches)** : Fine \$1.40 à \$1.45; Superfine, \$1.50; Extra, \$1.50 à \$1.60; Patent, \$1.75 à \$1.85; S. Roller, \$1.70 à \$1.75; Forte à levain, \$1.90 à \$2.00.

**Grains** : Avoine (par 34 lbs) Ontario, 36 à 37c; De Province, 33 à 34c; O ge, 55c à 60; Son, 85c; Blé-d'Inde, 47c; Pois, 85 à 90c; Fèves, \$1.75 à \$1.80.

**Sel** : En magasin, 38c; fin, ½ de sac, 28 à 30c; gros sac, \$1.00 à \$1.10.

**Lard** : Short Cut, \$15.50; Clear \$17.00; Saindoux pur, en seaux, \$1.70 à \$1.75; Composé, \$1.35 à \$1.45; en chaudière, \$1.35 à \$1.40.

**Poissons** : Hareng Labrador No 1, \$5.25 à \$5.75; do No 2, \$5.00. Morue, Large, \$4.70; do No 1, \$4.50; do No 2, \$4.00. Saumon No 1, \$17.00; do No 2, \$15.50. A guille, 5c la livre. Sardine au quart, \$4 à \$4.50.

\*\*

D'après les derniers renseignements, il se serait établi un accord satisfaisant entre les courtiers en chausures et les manufacturiers. Les premiers sont arrivés en bon nombre à Québec, et tout annonce que les ventes vont être excep-

tionnellement importantes. Déjà l'activité règne dans la plupart des manufactures. Il en est de même pour d'autres industries qui ont pris des développements considérables dans ces derniers temps, c'est ainsi que, malgré un personnel nombreux, les fabriques de corsets et de abacs ne peuvent suffire à remplir les commandes. On se plaint même que la main-d'œuvre se fait rare et que les ouvriers d'expérience sont très recherchés.

Pour certaines spécialités, l'on est obligé de *former des mains*, comme on dit ici, ce qui nuit à l'expédition des affaires. Tout cela indique un état de choses propère, et c'est l'opinion dominante à Québec.

\*\*

Des contrats importants pour fourniture de bois de construction ont été faits par la commission du havre: les travaux doivent commencer sans délai. A propos de bois de construction, l'on nous dit que les prix sont à la hausse et que la demande est très active. Ceux qui ont du stock paraissent convaincus qu'il y a profit à ne pas se presser pour vendre, et de fait ils ne font que les strictes livraisons nécessaires dans le commerce journalier.

\*\*

Le gouvernement local a pris l'initiative de proposer une mesure à l'effet de mettre esomne de \$250,000 à la disposition de la compagnie de construction du pont de Québec. Nous n'avons pas besoin d'ajouter que voilà une mesure absolument populaire dans notre milieu. Il se rencontre cependant des grincheux pour prétendre que c'est de l'argent voté en pure perte, s'il faut que le pont soit construit au-dessus de Québec, et l'on entend récriminer. Heureusement, les brailleuris sont peu nombreux, et le gros public, sans distinction de partis, se montre satisfait. Nous n'avons pas tout-à-fait tort quand nous affirmons que l'inertie chronique, nous venant de la compagnie de pont était plus apparente que réelle. Les faits viennent de démontrer à la fois qu'il y a des hommes vigilants qui protègent les intérêts vitaux de Québec, et que celui qui écrit ces lignes sait se renseigner à bonne source.

L. D.

**LEDUC & DAOUST MARCHANDS DE GRAINS et de PRODUITS**

EN GROS ET A COMMISSION

Spécialité: Beurre, Fromage, Cufs et Patates.

AVANCES LIBERALES FAITES SUR CONSIGNATIONS.  
CORRESPONDANCE SOLLICITEE.....

1217 ET 1219, RUE SAINT-JACQUES, MONTREAL

**A. D. MCGILLIS**

596, RUE ST-PAUL, MONTREAL.

**ACHETE LE BEURRE, LE FROMAGE, LES CUFES ET LES PROVISIONS GENERALES.****ENTREPOT FRIGORIFIQUE SUPERIEUREMENT INSTALLE.****GRAINES DE TREFLE**

Nos prix sont les plus bas.

Nos conditions les plus faciles.

Nous payons le fret jusqu'à la Station de Chemin de Fer du destinataire, dans n'importe quelle partie du Dominion.

DEMANDEZ NOS ECHANTILLONS ET NOS PRIX,

**L. E. DASTOUS & CO. - - SHERBROOKE, QUE.****LAKE OF THE WOODS MILLING CO., Ltd.**

Les moulins à farines les plus parfaits en Canada.

Capacité: 2,500 barils par jour.

Moulins à KEEWATIN et PORTAGE LA PRAIRIE, Manitoba.

Des élévateurs à toutes les localités importantes à blé dans le Nord-Ouest. Toutes sortes de farines de blé dur, en barils et en sacs. Les prix et les autres informations sont fournis sur demande.

**Bureau: Edifice du Board of Trade, MONTREAL.****FORCE,  
COULEUR,  
Qualité Uniforme.**

Adressez :

**LEITCH BROS., MEUNIERES  
OAK LAKE, MANITOBA**

— LA VENTE DES —

**AVOINES ROULÉES "Maple Leaf" de THOMSON**

à Montréal, dépasse la vente combinée de toutes les autres marques. Tous les épiciers de gros les vendent aux prix du marché.

**JOHN WILKINS, Agent, MONTREAL.**



**CHAUSSURES**

**Procédés pour rendre les chaussures imperméables**—A. Le mélange suivant est chauffé dans un vase de terre et puis appliqué encore chaud sur la chaussures :

Huile d'œillette.....	100 grammes
Suif de mouton.....	20 "
Cire jaune.....	20 "
Résine.....	1 "

**B. On prend :**

Caoutchouc.....	5 grammes
Galipon.....	10 "
Huile de lin.....	15 "

On fait fondre les deux premières matières, puis on y ajoute l'huile et on applique le mélange chaud sur la chaussure au moyen d'un pinceau.

C. On rend le cuir imperméable à l'eau par le procédé suivant: prenez huile de lin 48 parties, minium (deutoxyde de plomb) 1½ partie; faites bouillir ensemble dans un pot de terre vernissé, en remuant continuellement avec un morceau de bois jusqu'à complète dissolution du minium. La dissolution étant un peu refroidie, ajoutez-y essence de térébenthine 48 parties, noir d'ivoire

et bleu de Prusse, bien pulvérisés, de chacun une demi-partie. Enduisez le cuir plusieurs fois de ce mélange; il sera complètement imperméable à l'eau et à l'humidité.

D. On fait fondre dans un pot de terre vernissé une quantité quelconque de bon goudron, on y ajoute un peu de gomme élastique coupée en lames bien minces et préalablement ramollie au-dessus de la vapeur d'eau chaude; on ramue le mélange avec une spatule en bois pour faciliter la dissolution de la gomme; ensuite on passe cette composition sur le cuir chaude, avec un pinceau, sur la trépointe et la première semelle, en tenant la chaussure près au feu.

On enduit d'abord la couture, en ayant soin de laisser un petit espace non recouvert le long du bord, puis on enduit toute la surface, jusqu'à ce que la couche ait acquis l'épaisseur de six crêtes à jouer. Il reste plus qu'à laisser sécher et à terminer la chaussure comme à l'ordinaire.

Ainsi préparée et portée en hiver par le plus mauvais temps, elle ne laisse pas pénétrer l'humidité et dure très longtemps.

**SADLER & HAWORTH**

MANUFACTURIERS DE

**COURROIES EN CUIR**

Tanné au Chêne

Nous vendons aussi  
des Courroies en  
CAOUTCHOUC ET EN COTON.

BUREAUX ET MANUFACTURE:

COIN DES RUES DES SEIGNEURS ET WILLIAM,  
**MONTREAL.**

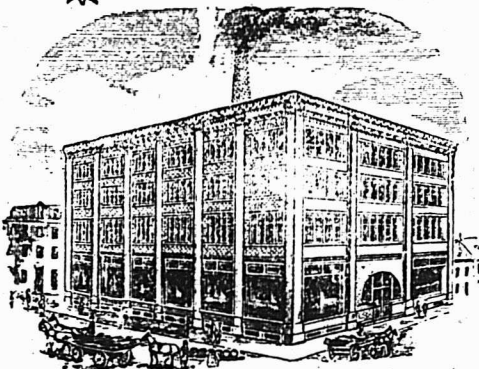

# NAZAIRE TURCOTTE & CIE

- IMPORTATEURS -

## Thés, Liqueurs et Epiceries

- - QUEBEC - -

Tant que vous n'aurez  
pas goûté les célèbres

### TABACS EN POUUDRE... FRECHETTE

vous ne saurez pas ce que c'est qu'un  
tabac vraiment supérieur vendu  
avec la garantie des fabricants.

Echantillons  
envoyés  
gratis  
sur  
demande.



Miller & Lockwell, - - Quebec

### Le "WALLA GALLA" (Enre- gistré)

#### ou Thé de la Croix Rouge

Vendu en paquets, à 40c., 50c. et 60c. par livre.

#### Clubhouse (Enregistré)

Vendu en Canistres de 2 livres et en boîtes de  
ferblanc de 50 et 100 livres. Ce sont les thés les  
plus choisis qu'il y ait au Canada. Tous les  
épiciers trouveront leur profit à les vendre. -:-

Empaquetés et mélangés par

The  
Cowan, Ramsay Co. Ltd., Toronto.

La Grande Popularité des

### GAGAO et CHOCOLAT de Gowan

Est due à sa pureté absolue  
et à son excellence.

Ils devraient se trouver dans toutes les  
maisons. Chaque épicier du Dominion de-  
vrait les avoir en magasin.

DÉPOT DE GROS :

454, St-Paul - - Montréal.



Pourquoi ne pas vendre le meilleur,  
lorsqu'il est tout aussi bon marché ?

### Le Noir à Chaussures de l'Armée Anglaise

Le meilleur brillant dans le monde entier. Employé  
dans tous les quartiers militaires au Canada et par  
tous les portiers de chars Pullman & Wagner et  
par tous les portiers d'hôtels.

10 Rue Saint-Jean, MONTREAL.

F. F. DALLEY CO., Limited, - Hamilton, Canada.



# Le CHOCOLAT de FRY et le CACAO

ONT FAIT LEUR MARQUE

DANS LE MONDE ENTIER

275 MEDAILLES D'OR ET DIPLOMES

D. MASSON & CIE, Seuls Agents pour la Province de Quebec  
et Agents Conjoints pour les Provinces de l'Ouest

SURPASSE EN PARFUM ET EN QUALITÉ  
LES PLUS FINS THÉS CULTIVÉS AU JAPON.

## “SALADA”

Feuille naturelle, pur, non-coloré. THÉ VERT DE CEYLAN,  
Son introduction a été un succès accentué

Paquets Scellés seulement.

Demis et Quarts. Se détaille à 40 cts.

ECHANTILLONS AU COMMERCE SUR DEMANDE.

“SALADA” TEA CO., MONTREAL.

MAISON FONDÉE  
EN 1858

## Cognac Sorin

Domaine du Mortier  
COGNAC

MEDAILLES AUX CONCOURS : 1868—1887—1889

Bouteilles : Carte Bleue, Carte Rouge, Carte d'Or. Flasks :  
caisse de 24, avec verres. Flasks : caisse de 48, avec  
verres. Fûts, Quarts, Octaves, Demi-Octaves

J. SORIN & CIE, COGNAC.  
Représenter par

A. Robitaille & Cie, 354-356, rue St-Paul, Montreal

Tels : Bell, Main 705; Marchand, 321.

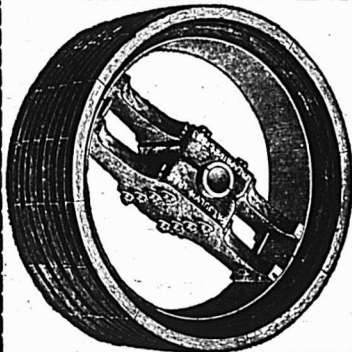

## POULIES “STANDARD” DODGE

Wood Split” de

La Poulie Wood Split Standard  
reconnue dans le monde entier.

QUEBEC                      SHERBROOKE                      MONTREAL  
H. Andrews & Sons.      Jenckes Machine Co.      Laurie Engine Co.  
321, St-Jacques.

LES MANUFACTURIERS

DODGE MAN'G CO. OF TORONTO, Limited

TORONTO, Ont.







A. BLONDIN

Appareils de Chauffage à Eau chaude, à Vapour, Haute et Basse Pression.  
Buanderies et Cuisines à Vapour.  
Devis et Prix fournis sur demande.  
Ouvrage garanti. Prix raisonnables.

ECRIVEZ-NOUS.  
**A. BLONDIN & CIE.**  
PLOMBIERS  
SAINT-HYACINTHE, P.Q.



O. DAoust

## LES CHEVEUX GRIS....

reprennent la couleur noire de la jeunesse et acquièrent avec le

**" Restaurateur de Robson "**

une souplesse et un lustre absolument incomparables.

EN VENTE PARTOUT, 50c LA BOUTEILLE.

**J. T. GAUDET, PROP., JOLIETTE, P. Q.**

## AUGMENTEZ VOTRE COMMERCE

GOLD FIELD  
G. & A.  
ROSY VIEW  
TIP TOP

EN VENDANT LES CELEBRES CIGARE



MANUFACTURÉS PAR

MANILA ROSE  
SWEET HEARTS  
ALFIO  
DOUBLE LUCK

**SAUCIER & FRERE,**

Essai Sollicité.

Pont Maskinongé, Qué



**PARK, BLACKWELL & CO., Ltd.,**

**MARCHANDS DE PROVISIONS EN GROS,**

Empaqueurs de Lard et de Viandes de Bœuf.  **Toronto, Ont.**

Faites l'essai d'un baril échantillon de nos **JAMBONS FUMES** et **DOUX** ainsi que notre **BACON** pour le déjeuner. Ce qu'il y a de plus délicieux et appétissant

**A. W. OSGOODE, représentant, 15 rue de l'Hôtel Montréal**

## LES HUITRES !

Pour les ouvrir, il faut un bon couteau. Celui qui est reconnu le meilleur est le "BOSTON", vendu en gros et en détail, seulement par

**L. J. A. SURVEYER, Quincaillier, 6, rue St-Laurent, Montréal.**

H. Fairman & Co.....	au gallon.	4 05	4 16
Sheriff's.....		4 65	4 86
Glenfalloch.....		3 70	3 86
lealivert (old).....		4 30	6 30
<b>Whiskey Irlandais.</b>			
Old Irish.....	A la caisse	0 90	8 00
" " " " " "		1 25	0 00
Special.....		0 90	11 75
" " " " " "		0 90	11 75
Cruiskeen Lawn, stone.....		12 50	10 00
Henry Thomson.....		0 00	8 50
St-Kevin.....		0 00	7 50
J. Jameson & Son.....		0 00	9 75
" " " " " "		0 00	11 50
Geo. Roe & Co.....		0 00	8 50
Barnagher.....		9 75	10 50
Thom & Cameron.....		9 75	10 25
Burke's * * * 12 imp.-qt..		0 00	8 75
" " " " " "		0 00	8 00
flasks.....		0 00	11 75
Dunville.....		0 00	8 25
Bushmills.....	au gallon.	0 00	9 75
Old Irish.....		3 75	3 90
<b>Gins.</b>			
De Kuyper, case violette.....		2 55	
" " " " " "		5 46	
DeKuyper, case rouges, 1 & 4 c.....		11 25	
F. O. B. Montreal, 30 jours net, 1 otc		10 00	
Key Brand.....		5 00	10 25
" " " " " "		0 00	2 50
Melcherspony.....		0 00	2 50
" " " " " "		0 00	5 50
" " " " " "		8 25	15 00
Wynard Honesty Vieille.....		0 00	10 00
Boyard Old Tom.....		0 00	7 25
Booth's " " " " " "		0 00	7 25
" " " " " "		0 00	7 00
Melrose Drover Old Tom.....		0 00	7 00
Booth's London Dry.....		0 00	7 25
Burnett.....		0 00	7 00
Melrose Drover Dry.....		0 00	9 25
Coats Plymouth.....		0 00	9 25
<b>Gins en fûts.</b>			
De Kuyper, barril, le gal.		0 00	3 00
" " " " " "		0 00	3 00
" " " " " "		0 00	3 10
" " " " " "		0 00	3 20
Tous autres fûts, le gal.		0 00	3 45
F. O. B. Montreal, 30 jours net ou		0 00	3 50
1 % 10 jours.....		0 00	3 90
Booth's Old Tom, quart,		0 00	3 45
" " " " " "		0 00	3 50
" " " " " "		0 00	3 90
<b>Whisky Canadiens au gallon, au quart ou plus.</b>			
Gooderham & Worts 65 O. P.....		4 50	
Hiram Walker & Sons " " " " " "		4 49	
J. P. Wiser & Son " " " " " "		4 49	
H. E. Seagram " " " " " "		4 49	
Gooderham & Worts 50 O. P.....		4 02	
Hiram Walker & Sons " " " " " "		4 02	
J. P. Wiser & Son " " " " " "		4 04	
H. E. Seagram " " " " " "		4 04	
E. Corby " " " " " "		3 20	
Gooderham & Worts " " " " " "		2 20	
Hiram Walker & Sons " " " " " "		2 20	
J. P. Wiser & Son " " " " " "		2 19	
" " " " " "		2 19	
H. E. Seagram " " " " " "		2 19	
Imperial Walker & Sons " " " " " "		2 80	
Canadian Club Walker & Sons.....		3 60	
Pour quantité moindre qu'un quart d'origine:			
65 O. P.....	le gall.	4 40	
50 O. P.....	le gall.	4 16	
Eye.....	" " "	2 30	
Imperial.....	" " "	3 10	
Canadian Club.....	" " "	3 80	
F. O. B. Montreal, 30 jours net ou 1 otc		10 00	
<b>Rye Canadien à la caisse.</b>			
Walker's Imperial.....	quarts	7 50	
" " " " " "	36 flasks	8 00	
" " " " " "	32 " "	8 50	
Walker Canadian Club.....	quarts	9 00	
" " " " " "	16 flasks	9 50	
" " " " " "	32 " "	10 00	
En quantité de 5 c. et plus, 25 cents de moins par c.			
Gooderham & Worts 1891 1 & 4 c.		6 75	
Seagram 1894 (Star-brand), quarts		6 75	
" " " " " "		9 00	
Booth's " " " " " "		9 00	
En quantité de 5 c. et plus, 25 cents de moins par c.			
Corby I. X. L.....		9 50	
Purify, qt.....		8 50	
" " " " " "		8 50	
Canadian, 32 flasks.....		7 50	
En quantité de 5 c. et plus, 25 cents de moins par c.			
F. O. B. Montreal, 30 jours net ou 1 otc		10 00	
<b>Whiskies importés.</b>			
Kilby Scotch.....	calisse.	9 25	
Bonham's House of.....		9 50	
Claymore.....	" " "	8 50	8 75
Bushmills Irish.....	" " "	9 25	9 50
<b>Fromage.</b>			
De l'Oncet.....	lb.	0 00	0 14
De Québec.....	" "	0 00	0 14
<b>Chefs.</b>			
Frais pondus, choix.....	ds.	0 00	0 15
" " " " " "	" "	0 00	0 12
CEufs chaulés, Montréal.....	" "	0 00	0 12
" " " " " "	" "	0 00	0 00
Ontario.....	" "	0 00	0 00
<b>Sirop et sucre d'étable.</b>			
Sirop d'étable en qrts. lb.		0 00	0 00
" " " " " "	en caissette.	0 70	0 71
Sucre d'étable pains lb.		0 10	0 11
" " " " " "	viens.....	0 00	0 00
<b>Miel et cire.</b>			
Miel rouge coulé.....	lb.	0 07	0 08
" " " " " "	" "	0 10	0 11
" " " " " "	blanc	0 08	0 09
" " " " " "	rouge en gâteaux.	0 13	0 14
" " " " " "	" "	0 13	0 14
Cire vierge.....	" "	0 25	0 26
<b>Riz</b>			
Sac. 5 Sac. Pch. 3/4 Pch.			
B. 1 @ 9 sacs 3 30		3 30	3 40
Mirés.....		3 15	3 30
C.C. 10c. de moins par sac que le riz B.			
Patna Imp., sacs 224 lbs. l.		0 4 1/4	0 05
<b>Saisons, Saindoux, etc.</b>			
Lard Can. Sht Cut Mess et		15 50	16 50
" " " " " "		15 00	16 50
" " " " " "	S. C. Ouest	17 25	17 75
" " " " " "	S. C. de l'Ouest	17 25	17 75
Jambons.....	lb.	00 10	00 12
Lard fumé.....	" "	00 00	00 12
<b>Saindoux.</b>			
Pur de panne en seaux.....		1 55	1 90
Canistres de 10 lbs. sb.		0 08 1/2	0 09 1/2
" " " " " "	" "	0 08 1/2	0 10
" " " " " "	3 " " "	0 08 1/2	0 10 1/2
Composé, en seaux.....		0 00	1 35
Canistres de 10 lbs. sb.		0 00	0 07 1/2
" " " " " "	3 " " "	0 00	0 07 1/2
Fairbanks, en seaux.....		1 42 1/2	1 45
Cotolone en seaux.....	lb.	0 00	0 08 1/2
<b>Sauces et Marinades.</b>			
Marinade Morton.....	dz.	2 10	2 30
" " " " " "	Crosse & Blackwell	0 00	3 25
" " " " " "	Sunolk, 20 oz.	0 00	2 10
" " " " " "	16 oz.	0 00	1 80
Essence d'anchois.....	" "	0 00	3 20
<b>Gins (La Clef).</b>			
Calisse Rouges.....		10 00	
" " " " " "	Verdes.....	4 85	
" " " " " "	Fonées.....	2 50	
Gallon.....		3 95	3 15
Nicholson Old Tom Gin.....		7 50	7 75
London Dry Gin.....		7 50	7 75
<b>Mélasses.</b>			
Barbades tonne.....	au gallon.	0 43	
" " " " " "	tière et qt.	0 45 1/2	
" " " " " "	demi quart.	0 48 1/2	
" " " " " "	au char ton.	0 42 1/2	
" " " " " "	" " " "	0 44 1/2	
" " " " " "	1/2 qt.	0 45 1/2	
Porto Rico, choix, tonne.....		0 43 1/2	
" " " " " "	tière et quart.	0 43 1/2	
" " " " " "	ordinaire, tonne.....	0 40	
<b>Pâtes et denrées alimentaires.</b>			
Macaroni importé.....	lb	0 08	0 10
Verzelle " " " " " "	" "	0 08	0 10
Lait concentré.....	ds	0 00	1 90
Pois fendus, qt. 196 lbs.		0 00	4 10
Taploes, lb.....		0 05 1/4	0 06 1/4
<b>Poissons.</b>			
Harings Shore.....	brl.	5 00	
" " " " " "	" "	2 85	
Labrador " " " " " "	" "	0 00	3 00
" " " " " "	" "	5 00	
Cap Breton " " " " " "	" "	2 85	3 00
Morue sèche.....	lb.	0 00	0 04
" " " " " "	1 qt.	0 00	0 02 1/2
" " " " " "	No 1 large qt.	0 00	0 02 1/2
" " " " " "	No 1 draft.	0 00	0 02 1/2
" " " " " "	décassé caisse.	0 00	4 35
" " " " " "	paquet.	0 00	0 06
Truite des lacs.....	brl.	0 00	0 00
Saumon C. A.....	" "	0 00	0 00
Saumon Labrador.....	brl.	0 00	7 50
" " " " " "	" "	13 50	14 00
<b>Produits de la ferme.</b>			
(Prix payés par les épiciers.)			
<b>Beurre.</b>			
Townships frais.....	lb.	0 00	0 30
Kn roulaux.....	" "	0 00	0 27
Crèmessept.....	" "	0 00	0 00
do Koy.....	" "	0 00	0 30
do frais.....	" "	0 30	0 32

C. H. LETOURNEUX, prés. C. LETOURNEUX, vice-prés. J. LETOURNEUX, sec.-trés  
**LeTOURNEUX, FILS & CIE, Lim., MARCHANDS · FERRONNIERS**  
 Nos. 259, 261, 263 ET 265 RUE SAINT-PAUL MONTREAL

EDMOND BOUCHER

**BOUCHER & ROFFEY**

HARRY ROFFEY

**...TAILLEURS...****Coin des rues St-Pierre et Notre-Dame,**

Téléphone Main 1548.

**MONTREAL**

**Costumes d'Hiver** Haute Nouveauté. Faites votre  
 choix, c'est le bon temps!



Les étoffes nouvelles pour la saison main-  
 tenant prochaine viennent d'arriver chez

**JOSEPH LAMOUREUX & CIE, Marchands-Tailleurs Fashionables,**  
 1615 Rue Ste-Catherine, coin St-Hubert, Montréal.

**Dominion Mf'g. Co.****- BISCUITS -**

Nous sollicitons vos commandes et vous  
 garantissons entière satisfaction.

**574 Rue Amherst,**

Ecrivez pour Liste de Prix.

**Montreal.**

**GRAINS DE SEMENCE** Blé Manitoba, Blé Russie, Avoine Banner, Merveilleuse,  
 Manitoba, &c. Orge Sarrasin, Pois, Blé d'Inde à silos,  
 Lentilles, Graine de Mil canadienne et américaine, Graines  
 de Trèfle rouge, blanc, alsike, Mammoth, Vermont. Plâtre à terre, Engrais chimiques, (le plus  
 hautement recommandé). Assortiment des plus complets. Spécialité pour Cercles Agricoles.

**J. B. RENAUD & CIE,**

Négociants en gros. Farines, Provisions, Etc.

**126 - 140, rue St-Paul, QUEBEC****FUMEZ LE CIGARE**

**Champlain** ...à... **Straight**  
**5c.**

\$2.25 la boîte de 50.

Jos. Coté, 179, St-Joseph, Québec.

**Champagnes.**

J. Mumm.....	qts.	28 00	25 00
que Abellier, No 9,			
caisses 40 lb., 10 x			
G. H. Mumm.....	0 30	28 00	30 00
Arthur Roederer.....	0 30	28 00	30 00
Vve Clicquot.....	0 30	28 00	30 00
Eng. Cluquot.....	0 30	28 00	30 00
Pommery.....	0 30	28 00	30 00
Fréminet.....	0 30	28 00	30 00
Louis Roederer.....	0 30	28 00	30 00
Piper Heidsieck.....	0 30	28 00	30 00
Perrier-Jouët.....	0 30	28 00	30 00
E. Mercier & C <sup>ie</sup> , carte d'or	0 30	28 00	30 00
Vin des Princes.....	0 30	28 00	30 00
Vin d'ég.....	0 30	28 00	30 00
E. Casanove.....	0 30	28 00	30 00
Tesser.....	0 30	28 00	30 00
Imperial.....	0 30	28 00	30 00
Convert, très sec.....	0 30	28 00	30 00
Vvo Anlot, carte argent	10 50	11 50	15 00
" " " " " " " "	13 00	14 00	17 00
" " " " " " " "	18 00	19 00	22 00

**Culrs. et Peaux.**

*Culrs à semelles.*

(Prix à la livre.)

Spanish No 1, 14 lb. moy.	0 27	0 28
" " No 1, 25 lb. et aud.	0 00	0 27
" " No 1, léger.....	0 28	0 25
" " No 2, 18 lb. moy.....	0 00	0 25
Zanzibar.....	0 00	0 24
Slaughter-sole No 1 steers.	0 00	0 30
" " No 1 p. ord.	0 00	0 28
" " No 2.....	0 00	0 27
" " union crop No 1	0 30	0 32
" " No 2	0 28	0 30

*Culrs à harraois.*

(Prix à la livre.)

Harnaïs No 1 (Prix à la livre.)	0 00	0 35
" " No 1 R.....	0 00	0 34
" " No 2.....	0 00	0 33
" " taureau No 1.....	0 00	0 32

*Culrs à empaignes.*

(Prix à la livre.)

Vache curée mince	0 40	0 45
Vache curée forte No 1	0 00	0 40
Vache grain. pesante.....	0 38	0 45
" " écossaise.....	0 38	0 45
Taure française.....	0 90	1 00
" " anglaise.....	0 90	1 00
" " canadienne, Léon.....	0 75	0 85
Veau can. 25 à 30 lbs.....	0 75	0 80
" " 36 à 45.....	0 69	0 85
" " 45 et plus.....	0 50	0 60
Vache fendue Out H.....	0 35	0 30
" " " " " " " "	0 25	0 30
" " " " " " " "	0 25	0 30
" " " " " " " "	0 21	0 23
" " " " " " " "	0 24	0 25
" " " " " " " "	0 24	0 25
" " " " " " " "	0 24	0 25

**Vernis.**

Vernis à barnais.....gal.	0 00	1 80
" " " " " " " "	1 10	1 20
" " à tyaux.....gal.	0 00	0 90
" " Parisien.....gal.	0 70	0 75
" " Royal polish.....	0 00	1 25

**Vins.**

*Non Mousseux.*

Bordeaux ord.....caisse	2 60	3 50
" " Médoc.....gal.	0 90	1 10
" " St-Julien.....	4 65	5 85
" " Châteaux.....	5 65	6 85
Bonroure.....	7 00	21 00
Bourgogne, ordinaire.....gal.	0 90	1 10
Sicily.....	1 25	1 60
Sherry.....caisse	4 95	11 00
" " " " " " " "	6 00	12 00
" " " " " " " "	0 00	1 75
" " Gordon & C <sup>ie</sup> .....gal.	2 10	4 00
Moselle.....caisse	15 00	21 00
Sarannes.....	5 65	6 65
Graves, Gordon & C <sup>ie</sup> .....	0 00	4 00
Claret L. Pinard qts.....	0 00	2 80
" " Faure Frères.....gal.	0 00	0 90
Robertson Bros Oporto gal.	1 50	10 00
" " " " " " " "	0 00	10 00
" " " " " " " "	1 50	8 50

**Thés de Chine.**

Moyen.....	lb.	0 16	0 18
Défilanç.....	"	0 10	0 15
Commun.....	"	0 08	0 09
Monlu (Siftings).....	"	0 08	0 15
Nibs (choix).....	"	0 14	0 16
Victoria.....	"	0 00	0 25
Princesse Louise.....	"	0 00	0 20

*Thés verts Young Hyson.*

Ping Suey, bis 30 lbs	0 13	0 14
" " " " " " " "	0 16	0 18
" " " " " " " "	0 18	0 20
" " " " " " " "	0 18	0 20
Moyune, caisses.....	0 38	0 42

*Thés verts Gun Powder.*

Moyune, caisses.....	lb.	0 40	0 44
Ping Suey, bis, pin head	"	0 32	0 35
" " " " " " " "	"	0 25	0 28
Pea Leaf, choix, bis.....	"	0 20	0 22
commun.....	"	0 14	0 16

*Thés noirs.*

Kalawo.....	cs lb.	0 10	0 12
Pau Young.....	"	0 14	0 16
Keenung, King Tuck.....	"	0 18	0 20
Moning, choik.....	"	0 30	0 34
Packling, boîtes 20 lbs	"	0 11	0 13
commun.....	"	0 16	0 18
Packling, boîtes 20 lbs	"	0 16	0 18
bon.....	"	0 22	0 25
fin.....	"	0 25	0 30
Orange Pekoe, bis 20	"	0 25	0 30
lbs. parfumé.....	"	0 24	0 27
Formosa Oolong, bis	"	0 24	0 27
20 lbs, (10 Fapillon).....	"	0 24	0 27

**Thés de l'Inde.**

Darjeeling, Bloomfield, lb.	0 32	0 40
Assam Pekoe.....	0 20	0 24
Pulcherr, Pekoe Sou-	0 16	0 20
chong.....	0 14	0 16
Amrai, Souchong.....	0 14	0 16

**Sel.**

Sauco Worcester, 3 ch. doz.	3 70	3 50
" " chop.....	6 25	6 50
" " Harvey.....	3 25	3 55
Catup de tomates.....	1 00	4 00
Sauce aux champignons.....	1 90	3 40
" " ds.....	3 25	3 55
Sauce Chili.....	3 75	4 05

*Sel fin, quart, 3 lbs.....*

" " 5.....	2 65	2 75
" " 7.....	2 60	2 65
" " 3 sac 56.....	0 00	0 30
" " sac 2 cwts.....	0 00	1 00
" " gros, sac livré en ville	0 40	0 45

**Sirops.**

Matchless.....	lb.	0 00	0 02
Amber, 3 qts.....	"	0 02 1/2	0 02 3/4
Diamond.....	"	0 02 1/2	0 02 3/4
Perfection.....	"	0 02 1/2	0 02 3/4
Sirrop Redpath, tins 2 lbs.	0 00	0 09	0 35
" " 8.....	0 00	0 00	1 00
Perfection, s. 25 lbs. sean.	0 00	0 00	1 30
" " sean 3 gal.....	0 00	0 00	1 30

**Sucres.**

(Prix aux 100 lbs.)

Jaunes bruts.....	sac, lb.	0 93 1/2	0 98 1/2
Jaunes raffinés.....	"	\$3 59	\$4 25
Extra ground.....	qts.	5 00	5 25
" " " " " " " "	qts.	5 25	5 50
Cut loaf.....	qts.	5 00	5 10
" " " " " " " "	qts.	5 10	5 20
" " " " " " " "	qts.	5 10	5 20
" " " " " " " "	qts.	4 75	4 95
Powdered.....	qts.	4 95	5 15
Extra granulé.....	qts.	4 40	4 55
" " " " " " " "	qts.	4 40	4 55

**Thés du Japon.**

Extra choix du mois de mai:			
Hibon No 1.....	lb.	0 45	0 37 1/2
" " " " " " " "	"	0 33	0 35
Chama.....	"	0 30	0 32
Castor No 2.....	"	0 30	0 32
Hibon No 2.....	"	0 30	0 32
Bon.....	"	0 23	0 24
Hibon No 50.....	"	0 23	0 24
Faucon (Hawk).....	"	0 21	0 23
Spécial.....	"	0 19	0 20
Hibon No 100.....	"	0 19	0 20

**Thés de Ceylan.**

Taurus, Golden Tipped	caisse, lb.	0 37	0 30
G. Pacoria.....	"	0 20	0 23
Pekoe, Pekoe Sou-	"	0 16	0 18
Bonora.....	"	0 14	0 16
chong.....	"	0 14	0 16
Peatmore, Souchong.....	"	0 14	0 16
Golden Tipped Pekoe,	"	0 14	0 16
(marque Abellie), No	"	0 14	0 16
S., caisses 40 lbs,	"	0 14	0 16
(10 x 1 lb et 60 x 1/2	"	0 14	0 16
lb).....	"	0 14	0 16

**A VIS DE FAILLITE**

In Re

**JULIEN COTÉ, Saint-Jean, P. Q.**

Vente à l'encan au No 69 rue St-Jacques, Montréal,

**Mardi, le 20 Mars 1900, à 11 heures a.m.**

Stock de nouveautés et hardes faites.....	\$1,211 91
Mobilier du magasin .....	73 95

Dettes de livres suivant liste.....	\$4,285 86
	3,261 79

Le magasin sera ouvert le 19.

**KENT & TURCOTTE,**

97 rue Saint-Jacques.

**MARCOTTE FRERES, Encanteurs.****Poudre à Pâte "Globe"**

Je, soussigné certifie avoir analysé la (Poudre à Pâte) *Globe Baking Powder*. Je la recommande comme étant très pure, économique et excellente sous tous rapports. Elle est d'une qualité supérieure.

**N. FAFARD,**

Professeur de Chimie,

Université Laval, Montréal.

**Globe Spice Mills Co.,****956 rue St-Denis, - Montréal.**

**DES SOUMISSIONS CACHETÉES** adressées au soussigné et endossées "Soumissions pour Maçonnerie, Pont rue Maria" seront reçues à ce bureau jusqu'à vendredi, le 23 mars 1900, pour la maçonnerie requise pour la construction projetée du pont de fer sur le canal Rideau, à la rue Maria, en la cité d'Ottawa, selon les plans et devis qui peuvent être vus au Département des Travaux Publics, Ottawa.

Les soumissions ne seront considérées qu'en autant qu'elles seront faites sur les blancs fournis et signés par les parties en la manière habituelle.

Un chèque accepté fait à l'ordre du Ministre des Travaux Publics, au montant de quatre mille dollars (\$4,000.00) devra accompagner chaque soumission. Le chèque sera confisqué si la personne à qui sera accordé le contrat refuse ou néglige de remplir le contrat, et sera retourné dans le cas où la soumission ne serait pas acceptée.

Le Département ne s'engage pas d'accepter la plus basse ni aucune des soumissions.

Par ordre,

**JOS. R. ROY,**

Secrétaire Intérimaire.

Département des Travaux Publics,  
Ottawa, 3 mars 1900.

Les journaux insérant la présente annonce sans l'autorisation du Département, ne seront pas payés.

**A VIS DE FAILLITE**

In Re

**DAME W. SEIDEN, Rigaud, P. Q.**

Des soumissions seront reçues par les soussignés, jusqu'à mercredi, le 21 mars 1900, à midi, pour l'achat en bloc ou séparément de l'actif comme suit :

Stock de nouveautés, épicerie, ferronneries, hardes faites, chaussures, etc.....	\$8,226 69
Mobilier du magasin .....	42 80
Roulant .....	60 00

Dettes de livres suivant liste.....	\$8,329 49
	730 87

Le magasin sera ouvert le 19.

On ne s'engage pas d'accepter la plus haute ni aucune des soumissions.

**KENT & TURCOTTE, 97 rue St-Jacques.****A VIS DE FAILLITE**

Dans l'affaire de

**JOS. W. ROBERT,**

Marchand général de St-Alexis des Monts, P. Q.  
Failli.

Les soussignés vendront à l'encan public, aux salles d'encan de Marcotte Frères, No 69 rue Saint-Jacques, en la cité de Montréal, vendredi, le 23 mars 1900 à onze heures de l'avant-midi, tout l'actif cédé par inventaire comme suit :

Stock de marchandises sèches .....	\$538 31
Stock de ferronneries et de vaisselles.....	147 45
Stock de chaussures.....	253 35
Stock d'épicerie et ameublements.....	139 27

Dettes de livres, par liste.....	\$1,078 88
	773 65

\$1,852.53

Le tout sera vendu pour argent comptant. Le magasin sera ouvert pour inspection, mercredi le 21 mars 1900. L'inventaire et la liste des dettes de livres en vue à nos bureaux.

**BILODEAU & RENAUD, Cessionnaires,**

15 rue St-Jacques, Montréal.

**MARCOTTE FRERES, Encanteurs.****VENTE IMPORTANTE**

AU

**COMMERCE**

PAR

**BENNING & BARSALOU,**

Encanteurs.

A leurs salles de ventes,

**Nos. 86 et 88 rue St-Pierre.****Mercredi, le 21 Mars, à 10 hrs. a.m.**

Comprenant: Nouveautés, confections, marchandises de tailleurs, lainages, étoffes, toiles de ménage, essuie-mains, serviettes, cotons, indiennes, flanelles, articles de modes, chapeaux, rubans, bretelles, boutons, articles de fantaisie, etc.

AUSSI: Un stock de hardes faites, articles pour hommes, garçons et enfants, cravates, etc.

AUSSI: 3 caisses d'étoffes, friezes, serges, etc.

AUSSI: 75 caisses de chaussures assorties.

Conditions faciles.

Vente en lots pour convenir au commerce.



<b>Cuir's vernis.</b>					
Vache vernie.....	piéd	0 18	0 18		
Cuir verni "Enamel" ..	"	0 15	0 17		
<b>Cuir's fins.</b>					
Mouton mince.....	ds.	3 00	0 00		
" épais.....	"	10 00	0 00		
Dongola glacé, ord.....	piéd	0 14	0 25		
Kid Chevrete.....	"	0 25	0 30		
Chevre des Indes glacé.....	"	0 08	0 10		
Kangourou.....	"	0 35	0 40		
Dongola dull.....	"	0 20	0 30		
Buff d'Ontario.....	H. M.	0 14	0 16		
" H. M.....	"	0 13	0 14		
" L. M.....	"	0 00	0 12		
" No 2.....	"	0 12	0 15		
Buff de Québec.....	H. M.	0 13	0 14		
" H. M.....	"	0 00	0 13		
" L. M.....	"	0 00	0 13		
" No 2.....	"	0 00	0 12		
Glove Grain Ontario.....	"	0 13	0 15		
Québec.....	"	0 13	0 14		
Febble " Ontario.....	"	0 13	0 14		
Québec.....	"	0 13	0 14		
<b>Cuir's à bottures.</b>					
Cuir à botture No 1.....	"	0 00	0 20		
No 2.....	"	0 00	0 18		
Cuir fini français.....	"	0 00	0 20		
russe.....	"	0 20	0 25		
<b>Peaux.</b>					
(Prix payés aux bouchers.)					
Peaux vertes, 1 lb, No 1		0 00	0 09		
" " No 2		0 00	0 08		
" " No 3		0 00	0 07		
Veau No 1.....	lb.	0 00	0 11		
" No 2.....	lb.	0 08	0 08		
Agneau.....	pièce	0 00	0 00		
" en laine	"	0 00	0 00		
Moutons.....	"	1 00	1 10		
Chevaux.....	No 1...	0 00	2 00		
" No 2.....	"	0 00	1 50		
(Pour peaux assorties et inspectées.)					
<b>Laines.</b>					
Toulan du Canada.....	lb.	0 00	0 17 1/2		
Archie non assortis.....	"	0 17 1/2	0 17 1/2		
Extra supérieure.....	"	0 17 1/2	0 18 1/2		
Supérieure.....	"	0 00	0 16 1/2		
Nevra, extra.....	"	0 00	0 15 1/2		
Nevra.....	"	0 00	0 15 1/2		

<b>Fers et Métaux.</b>					
<b>FERRONNERIE ET QUINCAILLERIE</b>					
<b>Fers à cheval.</b>					
Ordinaires.....	baril	3 70	4 05		
En acier.....	"	4 00	5 35		
" Fer à repasser.....	lb	0 04	0 04 1/4		
" Fiches":					
Pressées 1/2 p. Esc. 20 p.c.	"	4 75	0 00		
" 5-16	"	4 50	0 00		
" 7-16 & 3/4	"	3 90	0 00		
<b>Fil de fer</b>					
Poll et Brûlé.					
No 3 A 5, net.....	100 lbs	3 52			
" 6 A 9.....	"	3 45			
" 10.....	"	3 52			
" 11.....	"	3 49			
" 12.....	"	3 55			
" 13.....	"	3 80			
" 14.....	"	3 92			
" 15.....	"	4 05			
" 16.....	"	4 20			
Brûlé et huilé 10c de plus par 100lbs					
pour chaque numéro.					
Galvanisé No 3 A 8, net.....	"	4 37 1/2			
" 9.....	"	4 42 1/2			
" 11.....	"	4 57 1/2			
Brûlé; p. tuyau.....	100 lbs	6 00			
Barbelé p. clôtures, 10 lb.	"	0 00	3 75		
Fil de tison à coils.....	lb.	0 37 1/2	0 48		
Fonte Malécotte.....	"	0 00 1/2	0 10		
Encanées.....	"	0 11	0 11 1/2		
<b>Charnières.</b>					
T et "Strap".....	lb.	0 95	0 06		
Strap et fonds filetés.....	"	0 83 1/2	0 03 1/2		
<b>CLOUS, ETC.</b>					
<b>Clous à cheval.</b>					
No 7.....	100 lbs.	24 00			
No 8.....	"	23 00			
No 9 et 10.....	"	22 00			
Escapette 50 p. c. 1e gal.					
" 50 et 10 p. c. 2e gal.					
Boîtes de 1 lb., 3/4 c. net extra.					

<b>Métaux.</b>					
<b>Cuivres.</b>					
Lingrota.....	lb.	0 14	0 15		
En feuilles.....	"	0 16	0 17		
<b>Etain.</b>					
Lingrota.....	lb.	0 34	0 35		
Barres.....	"	0 35	0 36		
<b>Plomb.</b>					
Sauvons.....	lb.	0 04 1/2	0 04 3/4		
Barres.....	"	0 05 1/4	0 05 1/2		
Feuilles.....	"	0 05 1/4	0 05 1/2		
De chasse.....	"	0 00	0 05 1/2		
Tuyau.....	100 lbs.	5 50	6 00		
<b>Zinc.</b>					
Lingrota, Spelter.....	lb.	0 05 3/4	0 06 1/4		
Feuilles, No 8.....	"	0 07	0 07 1/2		
<b>Acier.</b>					
A ressort.....	100 lbs.	3 00	3 00		
A lisse.....	"	3 00	3 10		
A bandage.....	"	3 00	3 10		
A pines.....	"	3 65	3 75		
<b>Fer en barres.</b>					
Canada.....	100 lbs	2 50	2 55		
De Norvège.....	"	3 25	3 50		
250 p. c. lbs sur ttes grosseurs de chaînes.					
<b>Foibles.</b>					
Calder.....	tonne.	27 00	28 00		
Carmboe.....	"	27 00	28 00		
Giengarock.....	"	27 00	28 00		
Summerlee.....	"	00 00	28 00		
<b>Matériaux de construction.</b>					
Bianco de plomb pur.....	100 lbs.	6 75			
" No 1.....	"	0 00	6 37 1/2		
" 2.....	"	0 00	6 00		
" 3.....	"	0 00	5 62 1/2		
" 4.....	"	0 00	5 25		
" sec.....	"	6 00	7 50		
Rouge de Paris, Red Lead.		5 00	5 50		
de Venise, anglais.		1 50	2 00		
Ocre jaune.....		1 50	2 00		
" rouge.....		1 50	2 00		
Bianco de Céruse.....		1 50	1 90		
Peintures préparées..... gal.		1 50	1 68		
Huile de lin cruet(nicé)		0 00	0 71		
bouillie.....	"	0 00	0 83		
Ess. de Térébenthine.....	"	2 15	2 60		
Mastic.....	"	0 45	0 50		
Papier goudronné rouleau.....	100 lbs	1 60	1 75		
" feutre.....	"	2 00	2 20		
" gris rouleau.....	"	0 30	0 33		
" à conv. rouli. 2 plis.....	"	0 75	0 80		
" " 3 plis.....	"	1 00	1 10		
<b>VERRES A VITRES</b>					
United 14 @ 25... 50 pds.		2 00			
" 26 40.....		4 50			
" 41 50 100 pds.		4 75			
" 61 70.....		5 25			
" 80.....		5 75			

<b>Cuivres coupés à cheval.</b>					
(Four le commerce 5c. de moins par quart.)					
De 4 1/2 à 6 pds.....	100 lbs.	2 85			
3 1/2 à 4.....	"	2 90			
" 2 1/2 à 3.....	"	2 95			
2 1/4 à 2 1/2.....	"	3 00			
1 3/4 à 2.....	"	3 15			
1 1/2 à 1 3/4.....	"	3 50			
1.....	"	3 85			
<b>Clous à finir.</b>					
1 ponce.....	100 lbs.	4 25			
1 1/2 à 1 3/4 pds.....	100 lb.	3 80			
2 1/2 à 3.....	"	3 50			
3 1/2 à 4.....	"	3 45			
<b>Clous à quart.</b>					
1/2 ponce.....	100 lbs.	4 10			
1/4.....	"	3 85			
<b>Clous à river.</b>					
1 1/4 à 1 1/2.....	100 lbs.	4 35			
1 1/2 à 2.....	"	4 05			
2 1/2 à 3.....	"	3 75			
3.....	"	3 55			
3 1/2 à 4.....	"	3 40			
3 1/2 à 6.....	"	3 45			
<b>Clous à clouer, 10c. en sus.</b>					
galvanisés 1 ponce.....	100 lbs.	6 75			
" à ardoise, 1 ponce.....	"	4 00			
<b>Clous de broche.</b>					
1 ponce, No 18, prix net, 100 lbs		4 45			
1 1/2 " No 15.....		4 10			
1 3/4 " No 14.....		3 85			
1 3/4 " No 13.....		3 80			
2 1/4 " No 12.....		3 70			
2 1/2 " No 11.....		3 60			
3 ponces.....		3 55			
3 1/2 et 4.....		3 50			
5 et 6 ponces.....		3 45			
<b>Limes, râpes et tiers-pointes.</b>					
1re qualité, escapette.....	60 et 10 p.c.				
2e.....	70 p.c.				
Machés de tarières, esc.....	55 p.c.				
Tarières, escapette.....	55 p.c.				
Vis à bois, fer, tête ronde 75					
" " culvres tête plate 75					
" " culvres " ronde, 67 1/2					
Boulons à bandage.....	60 et 10 p.c.				
" à lisses.....	75 p.c.				
" à voiture 3/16 x 5/16 po 50 p.c.					
" " 3/8, 7/16 x 3/4 po.....	50 p.c.				

# La Farine Préparée

(SELF-RAISING FLOUR)

## de Brodie & Harvie

est aujourd'hui la farine préférée des ménagères. Elle donne une excellente pâtisserie, légère, agréable et recherchée par les amateurs. Pour réussir la pâtisserie avec la farine préparée de Brodie & Harvie, il suffit de suivre les directions imprimées sur chaque paquet.

10 et 12 RUE BLEURY, MONTREAL

### G. ELIE AMYOT

IMPORTATEURS D'ARTICLES DE

## Modes et Hautes Fantaisies

EUROPÉENNES ET AMÉRICAINES

Téléphone 887

◆ En gros seulement

59, rue Dalhousie, B. V., Québec



### A. RACINE & CIE

IMPORTATEURS ET JOBBERS

— EN —

## Marchandises Sèches

Générales

DE TOUTES SORTES.

340 et 342 Rue St-Paul

— ET —

179 et 181 rue des Commissaires

MONTREAL.

## Almanach Agricole, Commercial et Historique

POUR 1900

Renseignements les plus complets sur l'Eglise du Canada, le Gouvernement, etc., etc.  
5 Cts l'Exemplaire.

## Almanach des Familles,

POUR 1900

Belles histoires, légendes, conseils pratiques.  
En vente chez tous les libraires et principaux marchands. 5 Cts l'Exemplaire.  
J. B. Kollad & Fils, Editeurs, rue St-Vincent, Montréal

Téléphone 13.

## JOS. AMYOT

No 45 rue Dalhousie,

QUEBEC

Négociant en Marchandises



Européennes,

Américaines,

et....

Canadiennes.

## J. W. HILL

### Propriétaire d'Entrepôts

ENTREPOT REFRIGERATEUR PUBLIC  
POUR EFFETS PERISSABLES EN  
DOUANE OU LIBRES

Entrepot No 73

Magasin :

Bureau :

Coin des rues  
William et Queen

No 48 rue William  
MONTREAL

## Marchands

Ne laissez pas vieillir vos comptes. Faites les collecter ou vendez-les à

### JEAN C. BRAZIER,

97 rue St-Jacques.

Tel. Main 2784.

Ne jouez pas avec la Saleté

MAIS EMPLOYEZ

## VITO

La Poudre de Savon de Castille

Elle nettoie tout

et n'abime rien.

SPÉCIALITÉS

Cirages.

*F. F. Dalley Co.*

English Army.....	case 1/2 gr.	9 00
No 2 Spanish.....	"	3 60
No 3 ".....	"	4 50
No 4 ".....	"	7 20
No 10 ".....	"	9 00
Mexican Oil.....	case 1 doz.	1 75
N. J. Diesel Oil.....	"	1 75
Sanlight S. G. Oil.....	"	1 75
Chesnut Leaf Oil.....	"	1 75
Spanish Glycerine Oil.....	"	2 00

Confitures et Gelées.

*Lazenby.*

Tablettes de Gâteaux 13 var.....	pts.	1 20
----------------------------------	------	------

**Conserves alimentaires.**

*Spécialités de W. Clark.*

Compressed Corned Beef 1s. la dz.	\$1 50
" 2s. " "	2 50
" 4s. " "	5 15
" 6s. " "	7 10
" 14s. " "	18 50

Articles divers.

Couleur à beurre Dalley 2 oz., doz.	1 25
Spanish bird seed, case 40 lbs	0 00 1/2
Da 1-y's " " " " " "	0 00
Bel-céleri Dalley, 2 oz., doz.	1 25
Poudre Curry Dalley 2 oz. dz.	1 75
Vito Castile Soap Powder case 100	3 10

Basses.

Head tross, Dog's Head.....	2 55	1 57 1/2
<i>Gutierrez' Stout.</i>		
Read Bros. Dog's Head.....	2 52 1/2	1 50

Chocolats et Cacaos.

*Chocolats Frry.*

Caracas 1/4 boîte de 6 lb.	0 42
Diamond 1/4 et 1/2 boîte de 6 lb.	0 54
Gold Medal (sucré) de 6 lb.	0 29
Monogram 1/2, 6 div.	0 24
Par non sucré 1/2	0 42
Vanille 1/4	0 42

Chocolats (Covarr).

French Diamond 6 div, 12 lbs, lb.	0 23
Queen's dessert, 1/4 et 1/2	0 40
" " " " " "	0 42

Mexican Vanilla.

Mexican Vanilla, 1/4 et 1/2	0 35
Parisien, marc. à 5c.	0 30
Royal Navy, 1/4 et 1/2	0 30
Chocolato leing pa 1 lb.	2 25
" 1/2	2 25
Pearl Pink Icing	1 15
White Icing	1 75

Cacaos Frry.

Concentré 1/4, 1/2, 1 lb, boîte de 1 dz.	2 40
Homéopathique 1/4, 1/2, 1 lb.	0 33
" 1/2, 1 lb.	0 33

Cacaos Covarr.

Hygienne, en tins de 1/2 lb.	3 75
" " " " " "	2 25
" " " " " "	2 25
" " " " " "	1 40
cacao, non sucré	1 40
" sucré, tins 1/4 lb.	2 25

Soups.

*Mullistawny*

Chicken.....	1 10
Ox Tail.....	1 10
Kidney.....	1 10
Tomato.....	1 10
Vegetable.....	1 10
Julienne.....	1 10
Mock Turtle.....	1 10
Consomme.....	1 10
Pea.....	1 10
<i>Spécialités des Lazenby.</i>	
Soups Ready Turkie.....	0 00
" " " " " "	3 00
Soups assorties.....	3 75
" " " " " "	1 65

Mines.

Tiger Stove Polish.....	grande	9 00
" " " " " "	petite	5 00
Mine Royal Dome.....	gr.	1 70
" James.....	"	2 40
" Rising Sun large dz.	0 00	0 70
" " " " " "	0 00	0 40
Mine Sunbeam large dz	0 00	0 70
" small " " " "	0 00	0 35

Eaux Minérales.

Carabana.....	case.	10 50
Hunyedi Matyas.....	"	6 00
Pouyges St-Leger.....	"	10 50
St-Galmier qts. (source Badolt) case.	8 00	
" " " " " "	7 50	
Vichy Célestins, Grande Grille.....	10 00	
" Hoptal, Hauterive.....	10 00	
" St-Louis.....	"	0 00

Empois.

*F. F. Dalley Co.*

Boston Laundry, case 40 paq., 10 paq.	0 07 1/2
Cullina Toledo, " 40 "	0 08 1/2

Grains et Farines.

*Farines préparées.*

Farine préparée, Bredin	3 lbs.	2 20
" " " " " "	XXX, 6 lbs.	1 15
" " " " " "	superb 3 "	2 10
Orge mondée (pot barley) sac	4 25	4 40
" perlée " " " " " "	4 25	3 25

Farines préparées.

*F. F. Dalley Co.*

Buckwheat, 1/2 paq 2 1/2 lbs, case 3 doz.	1 20
Pancake " " " " " "	1 20
Tea Biscuit " " " " " "	1 20
Graham Flour " " " " " "	1 20
Bread & Pastry " " " " " "	1 20

Salades.

*Spécialités de Lazenby.*

Huile à salade.....	1/2 pt. dz.	1 40
" " " " " "	1/2 pt. dz.	2 15
" " " " " "	quarts	3 75
" " " " " "	quarts	6 50
Crème à salade petite.....	"	2 00
" grande.....	"	3 75

Liqueurs et spiritueux.

*Aprêtifs.*

Byrrh Wine.....	0 00	12 00
Orange Bernard.....	6 75	7 00
Vernouth Nolly Frak.....	6 75	7 00
Italien.....	6 50	7 00
Saratoga Cook-Fralls.....	par caisse	8 25

*Bénédictine*

Litres, 12 à la caisse.....	18 00	19 00
1/2 litres, 24 à la caisse.....	19 50	20 00

*Liqueurs Frederic Mugnier, Dijon, France.*

Crème de Menthe verte.....	0 00	11 00
" blanche.....	0 00	11 00
Curacao triple sec cru.....	0 00	12 25
Curacao triple sec bout.....	0 00	12 25
Bigarreau (Cherry Brandy).....	0 00	13 00
Cacao l'Hara à la Vanille.....	0 00	13 25
Marasquin.....	0 00	11 25
Kirsch * * *.....	0 00	11 25
" * * *.....	0 00	13 25
Brunelle de Pommernance.....	0 00	13 25
Crème de Framboise.....	0 00	12 25
Ed. de Violette 12 lit.....	0 00	21 15
Crème de Cassia.....	0 00	11 25
Crème de Musigny.....	0 00	12 25
Aprêtif Mugnier.....	0 00	10 25
Alcool de Menthe.....	0 00	6 15
Absinthe Ed. Pernod.....	0 00	14 50

Stouvers.

Lime Juice Cordial p. 2 dz.	0 00	4 70
" " " " " "	g. 1 "	4 20
Double Ref. lime j'ce 1 dz.	0 00	3 50
Lime syrup bout. can 1 "	0 00	4 20

Montardes

*W. G. Dunn & Co., London, Ont.*

Pure D.S.F. 1/4 bte, case 12 lbs, la lb.	0 32	
" " " " " "	g. 1 "	0 34
" " bte 10c., 2 à 4 dz la dz.	0 80	
" " " " " "	5c. " "	0 80
" F. Durham 1/4 bte, case 12 lbs, la lb	0 25	
" " " " " "	1/2 " " "	0 25
Fine Durham, pots 1 lb, chaque	0 25	
" " " " " "	5 "	0 50
" " " " " "	5 "	0 50

Mustard Butter, bout. 12 oz. la doz.

*F. F. Dalley Co.*

Dalley's, vrac, pure.....	la lb.	0 25
" " " " " "	bte 1/2 lb, case 2 doz.	1 00
" " " " " "	" " " " " "	1 00
" " " " " "	do bte 1/2 lb, case 4 doz.	0 65
" " " " " "	" " " " " "	1 20
" " " " " "	do pots 1 "	2 40
" " " " " "	do verres 1/4 lb.....	7 80
" " " " " "	do verres 1/4 lb.....	7 80

**BREVETS**

Si vous voulez faire breveter une invention, écrivez à  
**FETHERSTONHAUGH & CIE, Canada Life Bldg., Montréal.**  
 Bureaux à Toronto, Ottawa et Washington, D. C.

**FAUCHER & Fils**

Importateurs et Marchands-Ferronniers

**Bois et Garnitures de Voitures**

Fournitures pour Carrossiers et Forgerons, telles que Fer en barres, Acier, Charbon de forge, Peintures, Vernis, etc.

Nos. 796 à 802, Rue Craig,

**MONTREAL.**

Téléphone Main 576

**THE**

TEL. BELL UP 971

**Canada Electric Co.,**

L. ROUSSEAU Gérant

2501, STE-CATHERINE, COIN ORESOENT

Installations de lumière électrique et d'Horloges de contrôle électrique, Téléphones pour emplacements, Cloches Electriques, Etc., Etc.

SEULS AGENTS POUR LA

STANDARD ELECTRIC TIME CO

de Waterbury, Con

**L. N. DENIS**

Tapissier-Decorateur

Blanchissage,

Peinture a façon.

Stock considérable de Papiers Peints, Ferronneries. Prix défiant toute concurrence.



Tel. Bell East 1774

Tel. Marchands 166

313 rue St-Laurent,  
**MONTREAL**

**THE JAMES ROBERTSON CO., LIM**

**MARCHANDS DE METAUX,  
 FABRICANTS DE TUYAUX EN PLOMB,**

Coudes en plomb comprimé, Plomb de chasse, Mastic, Blanc de plomb. Spécialité de l'enveloppe des Fils Electriques avec du plomb; aussi Scies rondes Scies à moulins, Godendards et autres scies.

Bureaux: 144 rue William,

Usines: coin rues William et Dalhousie. MONTREAL.

**N. SIMONEAU**

ENTREPRENEUR-ELECTRICIEN

2151, Notre-Dame, Montréal

Spécialité: Installations pour lumières électriques.

Tel. Bell Main 1275.

**COURSE POUR LES TAPIS...**

Tel est le mot qui exprime le mieux l'activité qui prévaut en ce moment dans les Tapis, Rideaux et Couvertures de plancher à chacun de nos Trois Grands Magasins de Tapis.

**THOMAS LIGGET,**

1884 rue Notre-Dame, Montréal.  
 2446 rue Ste-Catherine, Montréal.  
 175 à 179 rue Sparks, Ottawa.

**FERRONNERIES, HUILE,  
 PEINTURES, CHARBON,  
 ETC., ETC.**

*E. Caron & Co.*  
 COR NOTRE DAME & SEIGNEUR

Manufacturiers et Importateurs,  
 Montréal.

**BREVETS D'INVENTION**

(France-Etranger)

Marques de Fabrique, Procès en contrefaçon, etc.

**CASALONGA** Ingenieur-Conseil (depuis 1897)  
 PARIS 15 r. des Halles

Prop. Direct. (depuis 1878) du Journal (25 f. par an) LA

"CHRONIQUE INDUSTRIELLE"





**PAIN POUR OISEAUX** Est le "Cottam Seed," fabriqué d'après six brevets. Marchandise de confiance; rien ne peut l'approcher comme valeur et comme popularité. Chez tous les fournisseurs de gros.

## C. H. WALTERS & CO.

### BANQUIERS

3. Rue Saint-Sacrement, Montréal.

Achat et vente de Billets de Commerce.  
Négociation de Bons et Débitures.

### COMPTABLES.

**RILODEAU & RENAUD,**

Comptables, Auditeurs et  
Commissaires. Spécialité:  
Règlement des affaires de  
Faillites.

No 15 rue Jacques,  
Montréal.  
Téléphone Main 2003.

**GAGNON & CARON,**

Curateurs, Experts Comptables.  
Bâtisse des Chars Urbains,  
Tel. Bell Main 815. B. P. 911 Montréal.

Arthur Gagnon, Gérant de la Succession  
Hon. Jean Louis Beaudry.

L. A. Caron, Auditeur de la ville de Mal-  
sonneuve et de la Chambre de Com-  
merce du district de Montréal.

**ALEX. DESMARTEAU,**

Successor de Charles Desmarteau,  
Comptable, Auditeur, Liquidateur  
de Faillites - Commissaire pour Qué-  
bec et Ontario.

1598 et 1608 rue Notre-Dame,  
Montréal

Tél: Bell, Main 1257. Marchands 257.  
Résidence, Bell East 1313.

## DUPUIS & CHEVRIER

### COMPTABLES

1709, rue Notre-Dame, Montréal

BATISSE DE L'ASSURANCE ROYALE

SPÉCIALITÉS: Liquidation de Faillites, Prêts sur  
Obligations.

Téléphone Bell Main 3967.

## GEO. GONTHIER

Expert Comptable et Auditeur

Expert Représentant The Account,  
Audit & Assurance Co'y, Limited.,  
New York.

11 et 17, Côte de la Place d'Armes

Tel. Bell Main 1480.

Spécialité: Audition de livres et organisation  
de comptabilité d'après méthode appelée "Balance  
Sheet System of Accounts."

**LOTS** à **BATIR** - Localité Superbe, de  
Grand Avenir. S'adresser  
à A. & H. LORIMIER,  
25, r. St Gabriel,  
Montréal.

### LA PUBLICITÉ...

est la base des affaires, et ceux qui  
font des affaires sans recourir  
à la publicité, feraient probable-  
ment plus d'affaires s'ils avaient  
recours à ce puissant facteur.

### UNE MEDECINE IDEALE

Pour la famille. Contre l'indigestion, l'état bilieux, le mal  
de tête, la constipation, le mauvais teint, la mauvaise  
haleine, et tous les dérangements de l'estomac, du foie et  
des intestins.

### Les "RIPANS TABULES"

Agissent doucement et promptement. Une digestion par-  
faite résulte de leur emploi. Une seule soulage. En vente  
par tous les pharmaciens, ou envoyées par maille

Ripans Chemical Co., 10 Spruce St., N. Y.

## La Viatorine

EMULSION SUPERIEURE D'HUILE DE FOIE DE MORUE.

**GUÉRIT** Toux, Bronchite, Asthme,  
Rhume, Scrophule, Pituite,  
Dyspepsie, Débilité Générale.  
25c, 50c, \$1.00 la bouteille. En vente partout.

DÉPOT PRINCIPAL

Institution des Sourds-Muets, St-Louis du Mile End.

### LES MARCHANDS...

Qui vendent le

## SIROP D'ANIS DE GAUVIN

Donnent satisfaction à leurs clients  
et réalisent un honnête profit.

Tous les marchands de gros vendent  
le SIROP D'ANIS DE GAUVIN.

DÉPOT GENERAL

**J. A. H. GAUVIN**

186, rue Ste Catherine, Montreal.

## On Guérit l'Intempérance.

Il est généralement admis aujourd'hui que la  
passion de boire est une maladie dont la cure est  
facile. La **CURE DIXON** a donné les résultats  
les plus satisfaisants dans les cas réputés incur-  
rables. Le traitement ne comporte aucune publicité  
ni injections hypodermiques. Envoi sur demande  
de la notice détaillée, sous enveloppe cachetée.

**Dixon Cure Co.**

J. B. LALIME, Gérant,

[572 rue St-Denis, Montréal.]

## RENSEIGNEMENTS COMMERCIAUX

## PROVINCE DE QUEBEC

## CESSIONS

**Montréal**—Boyle J. P., hôtel, ass 20 mars.

**F. isy** Ths F. G., pianos.

**St Jovite**—Longpré Joseph, mag. gén.

## CONCORDATS

**Montréal**—Circé Nap., marchand tailleur à 25c dans la piastre.

**Québec**—Cantin J. A., nouv. à 40c dans la piastre.

## CURATEURS

**Grand' Mère**—Lamarre H. à C. J. Trudel & Co, hô el.

**Montréal**—Prendergast H. W. à Edw. A. l., confiseur.

**Tougas** Eusèbe à Canada Varnish Co. D-smarteau Alex. à Jos Jeppawy, négociant.

**Rigaud**—Kent & Turcotte à Dame J. Seiden.

## DÉCES

**Deschambault**—Hamelin A.D., mg. gl.

**Montréal**—Bernard & Daignault, hôtel; Azarie Bénard.

**Fortin** Xavier, boucher.

## DISSOLUTIONS DE SOCIÉTÉS

**Coteau Landing**—Langlois H. & U., mag. gén.

**Montréal**—Mountain City (The) Cycle Co; une nouvelle Société est formée.

## EN DIFFICULTÉS

**D'Israeli**—Gilbert L., mfr de tincture à beurre, ass 16 mars.

**Lorette**—Savard N. P., mag. gén. offre 65c dans la piastre.

**Montréal**—Baxter James, banquier.

**Québec**—Blouin Wm & Co, épïc.

**St Alexis des Monts**—Robert J. W., mag. gén.

**Ste. Sophie de Levard**—Poisson C. B., mag. gén. offre 55c dans la piastre.

## FONDS A VENDRE

**Kazabazua**—McKinney Geo. H., plombier.

**Montréal**—Pratte (The) Piano Co.

**Lusher** B. B., tailleur, 21 mars.

**O'Malley** W. J. & Co, modes en gros.

**Québec**—Grand Café National par huissier le 17 mars.

## FONDS VENDUS.

**Buckingham**—Parent Camille, sellier.

**Hull**—Falardeau Frs, restaurant.

**Montréal**—City Stamp Co.

**Raby** Vital, épïc, à Joseph Picard.

**Québec**—Langevin, Parent & Robin, nouv. à 23c dans la piastre à L.A. Fortin.

**Pelletier**. Jolicœur & Co, nouv. à 53c dans la piastre à F rtin & Bélanger.

**Turcotte** George jr, épïc. à 60c d la \$.

**Ste Anne de Bellevue**—Vallée Geo A., mag. gén. à 71c dans la piastre.

**St Samuel de Gayhurst**—Pouliot T., mag. gén. à 71c dans la piastre.

**Trois-Rivières**—Tebbutt Bros, chaussures en gros et en détail, le détail à Cyrille B uet.

**Yamachiche**—Rouet Cyrille, chaussures.

## INCENDIES

**Montréal**—Courville Mde Alex, restaurant.

**Québec**—Bédard, Bertrand & Gauvin nouv., ass.

**Spénard** J. A., épïc., ass.

**Ste Anne de Beaupré**—La Cie de Beurrierie, ass.

## NOUVEAUX ÉTABLISSEMENTS

**Aylmer**—Wright C. P., quincaillerie et épïc.

**Fraserville**—Pineau & Co, mag. gén. et liqueurs; Hermine Michaud.

**Hereford**—Vincent J. B. & Co, sellier.

**Hull**—Dalglish Geo, mfr d'allumettes. Delorme Miche, restaurant.

**Laprairie**—Michaud J. S. & Co, mag. gi.

**Montmorency**—Mathieu & Lortie, moulin à scie.

**Montréal**—Shea Jos A., quincaillerie et huiles.

**Taylor** E. T. & Son, agents d'assurance; John D. Taylor.

**Colonial** Importing Co.

**Dery & Fil**, agents à com.

**McDougall** John (The) Caledonian Iron Works Co, Ltd.

**Sherbrooke**—Tuck J. J., pharmacie et papeterie; Fred T. Ansell.

**Windsor Mills**—Samson W. L., négociant.

## PROVINCE D'ONTARIO

## CESSIONS DE COMMERCE

**Aylmer**—Orank & Rusling, chaussures part's pour St Thomas.

**Drayton**—Schwoob A., hôtel; Samuel Schneider succède.

**Duart**—Bristow G. O., mag. gén. parti pour Aylmer.

**Marburg**—Nelson C. H., mag. gén.; M. C. Pries succède.

**Winchelsea**—Couch & Roy, mag. gén.; Jones & Roy succèdent.

## CESSIONS

**Belleville**—McKenty John & Co, hardes, etc.

**Brockville**—McMillan P. K., pharmacie, etc.

**Guelph**—Hepburn & Co, chaussures.



## Consumers Cordage Co., Ltd.

283 Rue St-Patrick, Montréal, Qué.

Manufacturiers de

### Fil à Liens et Cordages de toutes descriptions

Cable Manille, Cable Sisal, Cable en Jute, Cable de Russie, Ficelle goudronnée pour les lattes, Merlin goudronné, Cable de Russie goudronné, Paquetage, Cordes à linge, Lignes dormantes, Licous en corde, Cable à lier.

Corde à Poches et Ficelle à Paquets

## National Assurance Co. Ireland. <sup>OF</sup>

Incorporée par une charte royale et autorisée par Acte spécial du Parlement.

Bureau Chef au Canada, 1375 rue Notre-Dame, Montréal.

M. O. HINSHAW, - Agent Principal.

AGENTS SPECIAUX, DEPARTEMENT FRANCAIS :

ROLET & ALARIE, No. 20 rue St-Jacques. ISIDORE CREPEAU, No 34 Côte St-Lambert.

## THE NATIONAL LIFE ASSURANCE CO. OF CANADA

INCORPORÉE PAR ACTE SPÉCIAL DU PARLEMENT DU CANADA

CAPITAL AUTORISÉ . . . . . \$1,000,000

Bureau Principal: Temple Building, Toronto.

H. S. HOWLAND, Président. R. H. MATSON, Directeur-Gérant. F. SPARLING, Sec.-Trésorier

Les personnes qui ont l'intention de s'assurer devraient examiner les plans attrayants de la "National Life," avant de s'assurer ailleurs.

On demande des agents actifs et de confiance, dans tous les comtés de la Province de Québec: ils devront être des hommes d'une réputation inattaquable.

S'adresser au Bureau Principal, Temple Building, Toronto.

## MUTUAL LIFE INSURANCE COMPANY DE NEW-YORK

Cette Compagnie est dans sa cinquante-neuvième année et n'a cessé de progresser à pas de géants et s'est toujours tenue au premier rang parmi toutes les compagnies d'assurance sur la vie.

Dans les cercles d'assurance elle est désignée comme la plus puissante compagnie du monde, son actif étant de plus de 301 millions de dollars.

Afin de suivre le progrès et d'agir dans l'intérêt de ses clients, elle a émis une nouvelle police garantissant des avantages spéciaux.

Dans le but d'étendre ses opérations, cette compagnie a organisé un département français sous la direction de John P. Daly aidé d'agents d'expérience et de confiance.

Ceux qui désirent s'occuper d'assurance sur la vie, directement ou indirectement, ne peuvent faire mieux que de prendre un engagement avec cette compagnie qui accorde des contrats très avantageux et des conditions libérales. Pour toutes informations s'adresser à

FAYETTE BROWN, Gérant,

BATISSE IMPERIALE.

Mutual Life Insurance Company, MONTREAL, P.Q.

**Ottawa**—Cameron Wm, hôtel, etc.  
**Oznabruck Centre**—Eiman & Stone-  
 burer, mag. gén.  
**Port Elgin**—Hopper D. M., construc-  
 teur, etc.

**Ruthven**—Grant A., harnais.  
**Sarnia**—Morri on J. R., nouv.  
**Toronto**—Richardson Jennie, confiseur  
**Tilsonburg**—Short L. R., tailleur, etc.

## DECES

**Bracondale**—Edwards J. E. & Son, mfr  
 d'articles en cuir; J. E. Edwards.  
**Deer Park**—O'Halloran M., hôtel.  
**Elgin**—Chapman J. J., mag. gén.

## DISSOLUTIONS DE SOCIÉTÉS

**Drayton**—Irvine Bros, mag. gén.; Hen-  
 ry Irvine continue.

**Peterboro**—Fairweather J. W. T. & Co,  
 chapeaux et fourrures; Thomas Barrie  
 continue.

**St Outharines**—Reid & O'Hara, tail-  
 leurs; R. O. Reid continue.

**Toronto**—Hyland & Brown, hôtel; Ed  
 Hyland conti. ue.

**Welland**—O'Neil & Hobin, épico.; Jas  
 A. O'Neil continue.

## EN DIFFICULTÉS

**London**—Boyd, Robert & Son, hardes  
 et merceries.

**Ot Springs**—Cameron Wm, hôtel, etc.  
**Toronto**—Stewart A. J., confiseur, etc.  
 Hobberlin Bros (The) Co, Ltd, hardes,  
 etc.

## FONDS A VENDRE

**Nelles Corners**—Coverdale H. P., mag  
 gén., 19 mars.

**Wyoming**—M Kenzie M. & Co, mg. gl.

## FONDS VENDUS

**Bothwell**—Gilbert Elijah, quincaillerie  
 à George Tro t.

**Brantford**—Grant W. & Son, nouv. etc.

**Chatham**—Side Albert, sr, chaussures  
 à G. W. O wan.

**Dublin**—McKenna J. J., mag. gén. et  
 liqueurs; Les liqueurs à Jos Miller,

**Duntroon**—Gray & Co, mag. gén.

**Glencoe**—Donaldson A. V., tailleur à  
 James H Hicks.

**Egdmouville**—Weber Jos, poterie.

**Hamilton**—Mendel Philip, hardes.

**Harrietsville**—Yorke D. D., mag. gén.  
 à S. A. Linn & Sons.

**London**—Slater Wm, march'd tailleur

**St Thomas**—Don ey Frank A., tabac à  
 Thos D. nley,

Robertson C. L., épico.

**South Woodsee**—Lester P. B. épico.,  
 etc. à Ths Allison.

**Toronto**—Nine Little Taylors (The)  
 Co, Ltd.

**Watford**—Wynne Geo H., banquier à  
 J. B. Wynne.

**Wyoming**—McKenzie M. & Co, mg. gl.

## INCENDIES

**Carleton Place**—Hickson Sarah, arti-  
 cles de fantaisie.

## NOUVEAUX ÉTABLISSEMENTS

**Bell's Corners**—Langford S, forgeron.  
**Dorchester Station**—Dickinson Geo,  
 chaussures.

**Hamilton**—Muskoka (The) Tourist Ho-  
 tel Co, Ltd,

**Kars**—Loucks W. O., épico.

**London**—Gidley B., march'd tailleur  
 a admis son fils; raison sociale Gidley  
 & Son.

**Newboro**—Newboro (The) Canning Co  
 Ltd.

**Ottawa**—Cole's Dairy Co.

**Côte**—J. I., bijoutier, etc.

**Grain Rolled L. (The) Co, Ltd.**

**Ottawa (The) Furnace and Foundry Co**  
 Ltd.

**Toronto**—Wyld, Darling Co Ltd, nouv.  
 en gros au lieu de Wyl l, Grasett, Dar-  
 ling Co Lt l.

**Westport**—McNally Bros, mag. gén.  
 ont ouvert une succursale à Carleton  
 Place.

## NOUVEAU-BRUNSWICK

## DÉCES

**Bear Island**—Sinnot James, charron.

## FONDS VENDUS

**Hampton**—Hicks A & W., mag. gén.  
 à G. & G. Flewelling Mfg Co, Ltd.

## NOUVEAUX ÉTABLISSEMENTS

**Fredericton**—Fickler M & Co, hardes,  
 etc.

**Nashwaaks**—Sanson W. D., épico.

## NOUVELLE-ÉCOSSE

## NOUVEAUX ÉTABLISSEMENTS.

**Pictou**—McKenzie K. J., pharmacien,  
 etc.

**Sydney**—Demont & Burst, cigares.

MANITOBA ET TERRITOIRES  
DU NORD-OUEST

## CESSIONS

**Winnipeg**—McRae Ths C.

Watts James & Co, t. bac.

## DÉCES

**Winnipeg**—Lucier Alex, sellier.

## DISSOLUTIONS DE SOCIÉTÉS

**Brandon**—Ferguson James & Co, tail-  
 leur, etc, R. J., Molloy continue.

**Killarney**—Cross & McQueen, mg. gl.;  
 R. Cross continue.

J. G. LAVIOLETTE, Pres. G. de G. LANGUEDOC, Sec.-Trés. F. GAUTHIER, Gérant.

# ST. LAWRENCE Compagnie d'Assurance contre le FEU

BUREAU PRINCIPAL: 7, PLACE D'ARMES, MONTREAL

**Certificat de dépôt:** — QUÉBEC, 10 Décembre 1896. Je certifie par les présentes, que la COMPAGNIE D'ASSURANCE CONTRE LE FEU "ST. LAWRENCE," de Montréal, a déposé entre les mains du Gouvernement de la Province de Québec, la somme de VINGT-CINQ MILLE DOLLARS, tel que requis par l'Ordre en Conseil du 20 Juin 1896. (Signé) H. T. MAOHIN, Asst. Tresorier de la Province de Québec

MARCOTTE &amp; LECLERC, Agents Généraux, 28 Côte de la Montagne, Québec.

## A la HAUTEUR des Circonstances

On ne perd pas une occasion d'améliorer les polices de la **Union Mutual**. Elles sont

Absolument modernes sous le rapport des privilèges. Véritablement profitables sous le rapport des résultats.

Assurance prolongée sans réductions. Incontestabilité sans restrictions. Les porteurs de Polices comme les agents toujours loyalement traités.

## UNION MUTUAL LIFE CO., - PORTLAND, MAINE

Incorporée en 1818 Bon territoire disponible pour bons agents, adressez-vous à

**FRED. E. RICHARDS, Président.** **ARTHUR L. BATES, Vice-Président.**  
**HENRI E. MORIN, Agent en chef pour le Canada, 151 Rue St-Jacques, Montréal Canada**  
 Pour les agences de la Division Ouest de la Province de Québec et Est de l'Ontario, adressez-vous à  
**WALTER I. JOSEPH, Gérant, 151 rue St-Jacques, Montréal.**

## WESTERN ASSURANCE CO.

Compagnie d'Assurance contre le Feu et sur la Marine.

Incorporée en 1851.

CAPITAL SOUSCRIT	\$2,000,000
CAPITAL PAYÉ	1,000,000
ACTIF, au-delà de	2,400,000
REVENU ANNUEL, au delà de	2,280,000

BUREAU PRINCIPAL, TORONTO, Ont.

Hon. GEO. A. COX, président. J. J. KENNY, vice-prés. et directeur gérant. C. C. FOSTER, secrétaire  
**J. H. ROUTH & SON, gérants, succursale Montréal, 189 RUE ST-JACQUES.**

## AGENTS ET COLLECTEURS DEMANDÉS

... PAR  **La Canadienne**

S'adresser personnellement  
 ou par lettre à  
**P. GARON, Gérant,**

**Compagnie d'Assurance sur la Vie**  
 BUREAU PRINCIPAL: 7, PLACE D'ARMES, MONTREAL.

Argent à prêter sur première hypothèque

## LONDON & LANCASHIRE

### LIFE INSURANCE COMPANY

Bureau Principal pour le Canada, Montréal

RT. HON. LORD STRATHCONA & MOUNT ROYAL, Président.  
 B. HAL. BROWN, Gerant Général pour le Canada. J. L. KERR, Asst Gérant Général.  
 F. SICOTTE, Gérant Département Français.



**NOUVEAUX ETABLISSEMENTS**

**Brandon**—Carri k James, forgeron a  
d'avis Albert Hardaker.  
**Winnipeg**—Gilmer & Co, quincaillerie

**COLOMBIE ANGLAISE**

**CESSATION DE COMMERCE**

**Victoria**—Porter Walter H., hôtel ;  
Alexis Zi k vic succèd .

**DISSOLUTIONS DE SOCIÉTÉS**

**Golden**—Ullock & Barry, hôtel.  
**Vancouver**—Ming, King & Co, tail-  
leur.  
**Wellington**—Zivkovic & Jopling, hôtel

**FONDS VENDUS**

**Nanaimo et Wellington**—Misters O. E.,  
nouv. a Cns E. Stevenson & Co.  
**Nelson**—Donato P., épïc.

**NOUVEAUX ETABLISSEMENTS**

**Greenwood** — Greenwood & Phoenix  
Tramway Co.

**Coloration de la Soudure**

Quand on a soudé du cuivre rouge, la  
couleur de la soudure tranche désagré-  
ablement sur celle du métal. Pour don-  
ner à la soudure la couleur de cuivre,  
on la mouille avec une dissolution de  
sulfate de cuivre et on la frotte avec du  
fil de fer ou d'acier. Il se forme alors  
un précipité de cuivre plus ou moins  
épais.

Si l'on veut obtenir une coloration  
pareille à celle du cuivre jaune, on fait  
usage d'une dissolution saturée, com-  
posée d'une partie de sulfate de zinc et  
deux parties de sulfate de cuivre et on  
frotte la soudure avec un fil de zinc.

Enfin, pour donner la soudure, on com-  
mence par recouvrir d'une couche de  
cuivre rouge comme cela a été expliqué  
plus haut, puis on passe une couche de  
gomme ou de colle de poisson et on  
frotte avec de la poudre de bronze.  
On laisse sécher et on polit.

**TOUR DU MONDE.** — Journal des voyages et  
des voyageurs. — Sommaire du No 9 (3 mars 1900).  
— 10 Ex libération et captivité chez les Gourous  
(Troisième partie: l'en captivité, le retour), par M.  
J. Byssérie. — 20 A travers le monde: Le tombeau  
de la Polonoie: Gracovie, par M. Robert Chauvelot.  
— 30 A travers la nature: Une île de Soufre. — 40  
La lutte économique: Le canal du Nicaragua et le  
traité anglo-américain. — 50 Civilisations et reli-  
gions: Les soeurs universales de l'Etat d'Orange  
et d' Cap, par M. G. Labat-Lagrade. — 60 Les vres  
et Cartes. — 70 Les Revues étrangères: La question  
soudanaise, par Sir Sidney Hippard (*The nine-  
teenth century*) Londres. — L'explication du bassin  
du littoral Québécois (*Revisé et Portugéza*). Lisbonne.

Abonnements: France: Un an, 20 fr. Six mois,  
14 fr. Union postale: Un an, 25 fr. Six mois 15 fr.  
Le numéro: 50 centimes.

Bureaux à la librairie Hachette & Cie, 79, boue-  
vard Saint-Germain Paris.

**PROVINCE DE QUEBEC**

**Cour Supérieure.**

DEBENDEURS	ACTIONS	DEBENDEURS. MONTANTS
	<b>Boucherville</b>	
La Croix E. et al. ....	Comptoir d'Escompte	142
	<b>Batiscau</b>	
Marquis J. B. G. et al. ....	Trust & Loan Co	3053
	<b>Belœil</b>	
Bernard Elias et al esqual. ....	Alph. Richer 3e cl.	
	<b>Bordeaux</b>	
Yale Dame V. A. et al. ....	L. J. O. Beauchemin et al	161
	<b>Coteau du Lac</b>	
Sauvé Ls Alf. et al. ....	Mich. Murfius	400
	<b>Chapleau</b>	
Mayloney A. ....	Ames Holden Co	474
	<b>Canton Eaton</b>	
Leavitt H. H. ....	Le Credit Foncier F. C. 2e cl.	
	<b>Farnham</b>	
Slack G. ....	Dame E. Poissant	111
Boisvert Chs. ....	Dame E. Poissant	113
	<b>Granby</b>	
Bonnette Paul et al. ....	The O. W. Karn Co.	178
	<b>Kennington</b>	
Wilshire Walter. ....	M. V. Van Zanten	130
	<b>Lachine</b>	
Bell Bros & Co et al. ....	Ontario Bank	457
	<b>Laprairie</b>	
Ste Marie Ad. ....	Jos. Poissant	5 86
	<b>Maisonneuve</b>	
Desjardins Hubert. ....	Banque Jacques Cartier 1e cl.	
	<b>Montréal</b>	
Besner Ferd. ....	T. L. Laflur	193
Bastien Alph. ....	Sarc. Marton	168
Bélanger Dam. ....	M. Moody & Sons	110
Baie des Chaleurs Bay Co et al. ....	J. Char- bonneau	275
Bradshaw Geo. ....	Camille Bourbon	246
Barlet Jos. ....	Ville de Westmount	135
Baie des Chaleurs Ry Co. ....	J. A. Seybirt	3947
Cité de Montréal. ....	Edm. Gagnon	3 0
Clément Jules. ....	The O. W. Karn Co	350
Champagne Lem et al. ....	Crédit Foncier F. C. 1e cl.	
Cité de Montréal. ....	Alex. Bourgault	3 0
Chaunt Oswald. ....	T. Prefontaine & Cie	100
Dubois Ed. ....	W. S. Ball	131
Donat Herman. ....	Royal El-C	163
Egan Rich. ....	J. N. Archambault	125
Frappier J. O. R. ....	Owen Hart	120
Ford Geo. M. et al. ....	S. Craig et al	139
Gardner W. S. ....	W. S. Ball	193
Harris J. Wm. ....	Jourd Leclerc et Cr vier	190
Joseph Jessé. ....	M. Saxe & Sons 1e cl.	
Kanis Da Th. ....	B. Shephard	125
Landy T. ....	Bank of B. N. A.	726
Lapierre Hubert. ....	Hector Prevost	266
Lapierre L. ....	T. L. Laflur	178
Lamarche & Benoit es-qual. ....	Wm Le per- ronne	296
Lalonde Delle Athalie. ....	S. cc. Jam s McCrady 1e cl.	

# The American Fire Insurance Co.

...DE NEW YORK...

— ÉTABLIE EN 1857

Bureau Principal pour le Canada, TORONTO.

JAS. BOOMER, Gérant.

DES DEMANDES D'AGENCES SONT SOLLICITEES DANS TOUT LE DOMINION.

N. B.—Les porteurs de polices de cette Compagnie ont la garantie additionnelle de la Manchester Fire Assurance Co., d'Angleterre.

## FEU :: :: FONDÉE EN 1833 COMPAGNIE D'ASSURANCE MARINE BRITISH + AMERICA

Capital en Argent - \$750,000.00. Actif Total, au-delà de \$1,473,536.05  
Pertes payées depuis sa fondation \$18,707,896.75

Bureau Chef à Toronto, Ont. Geo. A. C. Cox, Président; J. J. Kenny, Vice-Président; P. H. Sims Sec.

EVANS &amp; JOHNSON, Agents Résidents, 1723 Notre-Dame. MONTREAL

Fondée en  
1710

## SUN FIRE INSURANCE

LONDRES,  
Angleterre.La plus ancienne compagnie au monde, faisant exclusivement des opérations d'assurance contre le feu.  
Le surplus, au-delà du capital et des obligations, excède \$7,000,000.

Succursale Canadienne à TORONTO, Ont, - - - - H. M. BLACKBURN, Gérant.

☞ On a besoin d'agents dans tous les districts non représentés.

## Provident Savings Life Ass. Society of New York

La meilleure Compagnie pour les Assurés et les Agents.

... Les agents habiles, et les personnes recherchant une position rémunératrice peuvent s'adresser au bureau principal ou à aucun des agents généraux de la Compagnie.

Bureau Principal pour Ontario : Temple Building, Toronto.

do do do Québec : Temple Building, Montréal.

## THE FEDERAL LIFE ASSURANCE COMPANY

Bureau principal : HAMILTON, Ont.

CAPITAL ET ACTIF.....	\$1,669,660.80
SURPLUS AUX PORTEURS DE POLICES.....	723,257.77
PAYÉ AUX PORTEURS DE POLICES EN 1899.....	125,454.89

☞ Les Polices-Contrats les plus désirables. ☞

JAS. H. BEATTY,  
Président.DAVID DEXTER,  
Directeur Gérant.J. K. McCUTCHEON,  
Suint. des Agences.

Montreal Street Ry Co.....	Jos. Hoofstetter	101
Morse A S.....	C. W. Lindsay	400
Morrell A. & Co.....	Geo. Duncan's Sons & Co	119
Merchants Cotton Co..	Dame Annie Sweeney esqual	1999
Montreal Quilting Co.....	The Norwich Folded Paper C. L. Co	10000
McGibbon R. D. et al	esqual. Cité de Montréal	1362
O'Brien Chs.....	Jas Morley	168
Ryn Dame Ann	esqual. J. H. Groulx	402
Raby Dame P. Placide.....	Ths Robertson	412
Sparrow B. J.....	The Herald Pub. Co	120
Spaulding Agues.....	Hy Pearce	121
St Lawrence & Adirondack Ry Co.....	Frs Phillip	121
Sylvestre L. M.....	Bk of B. N. A.	553
Vineberg M.....	J. B. Larue	900
Wall Dame Hy P. et al.....	Alf. Leofred alias Roy	1000

**Pointe aux Trembles**

Dubreuil J. B. fils.....	Dom. Bridge Co	347
	<b>Sherbrooke</b>	
Plaw Robt G.....	J.....J. C. Simpson	1e cl.
	<b>Ste Cunégonde</b>	
Gervais Delphis.....	Succ. Eust. Huette	336
Dulude Ant.....	do	1183
Patenaude Domina et al.	do	353

**Ste Cunégonde**

Martineau Julien.....	F. X. Eug. Ecrément	128
	<b>St Henri</b>	
Charbonneau Alb.....	P. D. Dods & Co	104
Depocas Chs.....	Muuro, McIntosh & Co	111
	<b>St Jean</b>	
St Johns Electric Light Co.....	Can. Gen. Electric Co	188

**St Jérôme**

Auger Jos.....	Israel Ls Lafleur	100
	<b>St Louis Mile End</b>	
Wiseman Robt.....	Alf. Blais et Cie	108
Wiseman Robt.....	R. S. C. Bagg	231

**St Timothée**

St Denis Dame Rosalie.....	Trust & Loan Co	2900
	<b>Toronto</b>	
Can. Gen. Electric Co.....	L. Rousseau	134
	<b>Valcourt</b>	
Robin E. B.....	C. F. Smith	112
	<b>Westmount</b>	
McArthur L. W.....	Ville de Westmount	149
Goffe W. T. et al.....	Ontario Bank	183
Perry Geo. A.....	Stanislas Filiatrault	140

**Cour Supérieure**

**JUGEMENTS RENDUS**

<b>DEFENDEURS.</b>	<b>DEMANDEURS. MONTANTS</b>	
	<b>Belcill</b>	
Huot Lucien et T. A.....	R. Dandurand et al	216
	<b>Drummondville</b>	
Bousquet Chs H.....	Coté & Girouard	171
	<b>Montreal</b>	
Armstrong C. N. et Edgar.....	J. U. Emard	500
Beauchamp E.....	Ths F. G. Foisy	108
Boyle Pat.....	Dame Marie H. Lamothe	187
Bell Tel. Co.....	Jas Morrison	1885

Baxter Jas.....	Bk of B. N. A.	472
Baxter Jas et al.....	Banque Nationale	253
Beliveau L. J.....	Alex. Duclos	206
Beaulieu Jos.....	Wm Desparois	128
Cunningham Eliz. Ann.....	Manufacturers Life Ins Co	362
Cité de Montréal.....	Fulalie Rochefort	125.
Danagh Dame Maggie.....	David W. Campbell	290
Dunn Edw. J.....	Robert D. Trudel	110
Fyfe Chs.....	Camille Bourdon	188
Gaucher Dame Chs G.....	C. H. A. Guimond	237
Guerin Mich.....	J. R. Savignac	150
Joubert S. D.....	Jos. Beaudry	278
Kensington Land Co et al.....	Can. Industrial Co	16379
Lefebvre Ephrem.....	T. Pagnuelo	129
Lavallée F.....	Bank of Montreal	150
Montreal Loan & Improvement Co.....	Cité de Montréal	6529

Mallette P. A.....	Fabien Groulx	1233
Nelles R. C.....	A. E. Morris	683
Phlan M.....	Cité de St Henri	4 8
Picotte Pierre.....	J. J. Beauchamp	187
Rowan P. J.....	Edw. Shea	460
Riopel Z. & Cie.....	L. Lamoureux	242
Richer A. J.....	L. Z. Gauthier	110
Shanghnessy Ths G.....	Cité de Montreal	375
Summerkill E. W. et al.....	U. Garand et al	152
Thompson Wm.....	John Eaman	115
Trottier J. E.....	Julie Roy é qual	199
Whelton Dame Wm.....	John Millington	409

**North Bay**

Berlinguet W. A.....	Robt Shanks	210
----------------------	-------------	-----

**Quyon**

O'Reilly J. B.....	Harris Kellert et al	202
--------------------	----------------------	-----

**Rigaud**

St Julien Jos.....	Lang Mfg Co	131
--------------------	-------------	-----

**St Alexis des Monts**

Lavallée Jos.....	G Caron	325
-------------------	---------	-----

**St Césaire**

Bousquet Louis.....	D. Bisailon	206
---------------------	-------------	-----

**Ste Cunégonde**

Rivard Pierre.....	L. J. O. Beauchemin	119
--------------------	---------------------	-----

**St Henri**

Gougeon Hyp.....	Cité de St Henri	116
do	do	232

**St Jean**

Poutré Nap jr.....	J. S. Messier	146
--------------------	---------------	-----

**St Lambert**

Reid Dame Cath.....	J. U. Archambault	191
---------------------	-------------------	-----

**St Valentin**

Bouchard Pierre sr.....	J. A. Girard	185
-------------------------	--------------	-----

**St Vincent de Paul**

Labelle J. B. fils.....	D. A. Lafortune	261
-------------------------	-----------------	-----

**Westmount**

Armitage Geo. H.....	Ths Ecroyd	101
----------------------	------------	-----

**Cour de Circuit**

**JUGEMENTS RENDUS**

<b>DEFENDEURS.</b>	<b>DEMANDEURS. MONTANTS.</b>	
	<b>Arthabaska</b>	
Cloutier O. A. & Co.....	J. Watterson	44
	<b>Côte des Neiges</b>	
Robert Ant.....	A. Doré	29

La Célèbre Écrémeuse Centrifuge "United States."

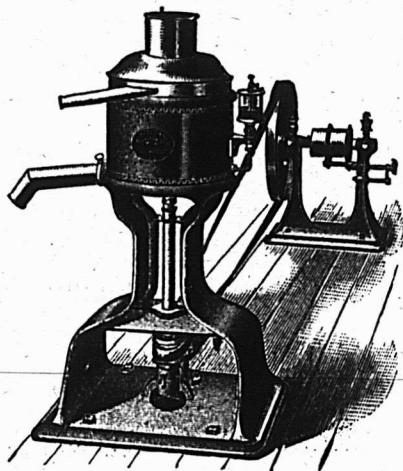

Coupe du Roi et premier prix d'honneur en 1891, à l'Exposition de Gottenburg, en Suisse, la parie par excellence des écrémeuses centrifuges. Premier prix à l'Exposition de Chicago, en 1892. La plus solide, la plus durable, la meilleure. Toutes les grandeurs et tous les prix depuis \$75.00 à \$625.00.

AGENTS: ED TRUDEL, St Prosper, Co. Champlain

**GLACIÈRE BREVETÉE  
"AUBIN"**

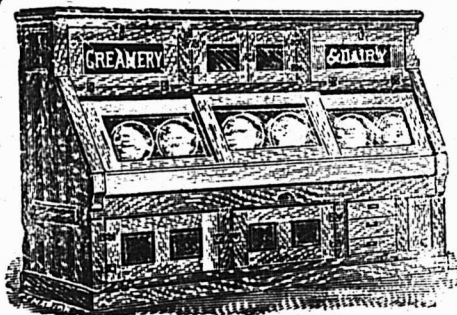

**LA GLACIÈRE FAVORITE DES  
ÉPICIERS**

Cette glacière possède maintenant des améliorations qui la rendent indispensable aux épiciers. Elle a remporté des premiers prix et des diplômes aux Expositions de Montréal, Ottawa et Toronto.

**12 modèles différents.**

Écrivez pour catalogue et listes de prix.

**C. P. FABIAN**

Propriétaire

Nos 317 à 3171 RUE NOTRE-DAME

MONTREAL.

**LS. DESCHENES  
ENCANTEUR DE COMMERCE**

— ET —

**Jobber en Chaussures  
No 60 RUE ST-JEAN  
QUEBEC**

N. B.—Messieurs les marchands de la campagne épargneront de l'argent en venant me faire visite avant d'acheter ailleurs. J'ai constamment en mains toutes sortes de Jobs pour leur commerce

**T. F. TRIHEY**

**..Immeubles..**

Argent à prêter sur Propriétés de ville  
et sur Fermes améliorées.

**ASSURANCES EVALUATIONS**

Téléphone Main 3090

Chambre 33, Batisse "Imperial"

**107 RUE ST-JACQUES.**

**Téléphone Bell Main 2681**

**Marc A. Brodeur & Cie**

**Marchands  
Tailleurs...**

**1858 Rue Notre-Dame**

A quelques portes à l'ouest  
de la rue McGill,

**MONTREAL.**

<b>Grand'Mère</b>		Gagné E. O. .... S. H. Thompson	78
Comeau J. A. .... Dame Elodie Lafrance	87	Groux Dame Wilf. .... Delle M. Groux	5
Letourneau Jos. .... D. Lacombe	57	do ..... Delle V. Groux	5
<b>Ham Nord</b>		Garayt Hyp. .... Dame A. Rancourt	4
Key Jos. .... A. Filteau	25	Gordon W. D. et al. .... J. Hyde	76
<b>Hemmingford</b>		Gamache Jos. .... E. Beauchamp	81
Figby Thos. .... W. J. Daly	24	Grace W. J. .... L. P. Dupré	58
Boyes Ths. .... J. R. Saviguac	98	Hilliard R. .... M. Kehoe	28
<b>Iberville</b>		Henthorne T. .... S. Craig et al	39
Corriveau A. J. .... The Sherwin Wms	30	Houle Roméo. Dame Délia Desjardins et al	17
<b>Ireland</b>		Imblem Lea & Marie. .... O. Dauphinais	27
Larivière Basile. .... Crepeau & Crepeau	28	Jacobs Chs E. .... J. A. Deneault	55
<b>Kinnear's Mills</b>		Jalbert Dame M. et vir. .... L. J. Desrosiers	50
McKee Wm J. .... L. Bilodeau	30	Jalbrt Dame Vve P. .... do	27
<b>Lacolle</b>		Jutras O. .... J. Grevier	9
Duquette Siméon. .... E. Merizzi	59	Jobin Dame D. et al. .... S. Craig	31
<b>Lachine</b>		Jacques A. .... J. N. Chabot	34
Hynes A. .... M. Moody et al	9	Levasque D. alias Chs. .... E. Major	76
Lacombe Avila. .... J. E. Pharand	10	Lamoureux Isaie. .... F. X. Bortuas	17
<b>Louiseville</b>		Lafrance H. .... F. X. Marchand	14
Grenier J. A. .... N. Léveillé	20	Limoges J. .... J. H. Skelly	9
<b>Maisonneuve</b>		Lacombe Ang. .... E. Beauchamp	40
Lépine M. et al. .... A. McLean	81	Lachance Dame Alph. .... D. A. Lafortune	84
Lépine M. .... do	28	Lapalme Alex. .... A. W. Woyenden	22
<b>Montréal</b>		Labelle G. E. .... Dame V. Forget	60
Aubry L. .... J. Ritchot	15	Latour A. .... Z. Caron	5
Amos John. .... Jules Rivet	6	Massicotte O. .... P. E. Maurice	14
Anderson R. J. .... T. A. Emuans	14	Massé A. A. .... Standard Photo Eng	31
Anli E. .... W. J. Woodburn	27	McLean W. G. .... Massey Harris	35
Bellefleur Dame A. .... David Boi in	35	Moffatt P. .... Dame E. Hickey et vir	23
Bouliane G. .... Dame C. McCaffrey	11	Maillet Horm. .... Dame M. H. Richard	48
Brodeur J. D. .... J. L. Turgeon	66	Moore J. F. .... Dame C. A. Gervais et vir	65
Breton P. .... P. Bilodeau	42	Nicholson J. G. .... J. Htenberg	15
Bélanger Dame P. .... C. Archambault	10	Onimet D. .... P. Kearney	20
Kouliane Geo. .... A. Labrie	14	O'Brien H. .... J. S. Booth	57
Beauchamp M. .... B. Rigler	15	O'Shea Ed. .... Quebec Bank	58
Bastien Dame C. .... Dame M. Beauchamp	24	Patterson W. J. B. .... Chs Cushing	99
Blauchard J. E. .... E. Deniger	6	Pepin Felix. .... J. Cohen	12
Bourbonnais Jos. .... A. Dagnais	27	Patenaute Cléo. .... A. Brochu et el	8
Baxter Jas. .... J. Bacon	24	Pouliot J. Eug. .... S. Laliberté	13
Bowie James. .... Mich. Kenny	8	Poitvin Henri. .... J. Roy	8
Bazinot Dame M. J. .... Ths Fortin et al	68	Quinn J. .... J. C. Walsh	7
Champagne O. E. .... A. D. Prudhomme	42	Rodrigue O. .... J. Dubois	15
Chevalier Geo. .... A. Lapointe	30	Racine Elz. .... Succ. Labine	26
Clack J. H. .... J. Grenier	9	Renaud Dame A. .... Dame A. Contant	36
Champagne R. et al. .... C. H. A. Guimond	49	Roy Marie B. .... J. A. Archambault	8
Chauvin Is. .... J. U. Farnard	35	R-dmond M. .... Walsh & Bussière	7
Carpentier C. C. .... Nap. Bleau	8	Rodrigue Godfrey. .... J. E. Pharaud	12
Charbonneau C. .... O. Bouchard et al	46	Robidoux Victor. .... G. Guibord	59
Crosby P. A. et al. .... W. C. Craig	30	Royeur W. et al. .... S. Craig et al	25
Coggins P. J. .... D. H. Loynahan	24	Reed Geo. .... La Soc des Artisans	28
Charrrier Philomène C. et al. .... John Dunlop	92	St Amour J. A. C. La Société des Artisans	25
		Trépanier J. B. .... F. Lapointe	11
		Towle John. .... T. Pateuaude	45
		Valquette Isaie. .... E. Brissette	32
		Villeuve O. .... F. Cardinal	58
		Valrand René. .... S. Laliberté	22
		Wemberg A. .... S. W. Jacobs	10
		Whelan A. J. .... J. Litman & Co	19
		Williamson W. A. .... Wm F. Hamilton	60
<b>Napierville</b>			
Cullen W. J. .... A. B. Ratray	18	Bisaillon Narc. .... E. Merizzi	58
Cox J. .... S. Craig et al	7	Groux Alex. .... L. N. McQueen	67
Dandurand A. .... M. Clarke	25	<b>Norwich, Ont.</b>	
Duif J. .... P. Decker	6	Thomas (The) E. H. Co. .... H. W. Montgo-	30
Deneault J. N. .... J. Labatt	15	meric	
Desnoyers A. .... V. Drappau	5	<b>Québec</b>	
Damour. .... M. A. Brodeur	5	Deslauriers J.-B. .... G. Labonté	13
Duffie John et al. .... Jas Steel et al	74	<b>Pointe aux Trembles</b>	
Dyer Alf. .... Dame Ellen Ahearn	6	DeVaux B. et vir. .... J. Bacon	28
Edwards Geo. .... Alf. F. White	84		
Fort W. .... J. Hooshan	25		
Flinty J. H. & Co. .... Louis Bouchard	71		
Grenier W. A. .... Henry Turcot	32		
Gagné E. de. .... Le Comptoir d'Escompte	63		



# Bœuf prêt pour le Lunch

Un article qui se  
vend toute l'année

Rien de plus agréable pour  
le Lunch en aucun temps.

Wm. Clark, - Montréal.

## BLEU CARRÉ PARISIEN



Le "Bleu Carré  
Parisien" est exempt  
d'indigo et ne tache  
pas le linge.

Il est plus fort et  
plus économique que  
n'importe quel autre  
bleu employé dans la  
buanderie

A obtenu une Médaille d'Or.

**TELLIER, ROTHWELL & CIE.**

Seuls fabricants. MONTREAL

## Les Hommes d'Affaires

Ont très peu de temps à dépenser. Je me  
tiens à leur disposition à toute heure  
du jour ou du soir.

**HARDOUIN LIONAIS,**

D.C.D., L.C.D.,

CHIRURGIEN DENTISTE,

Gradué du "Philadelphia Dental College," licencié  
du Collège Dentaire de la P. de Q.

2359 RUE STE-CATHERINE

MONTREAL.

Tél. de Bureau: Up 2498. Résidence, E. 870.

## SIMPSON, HALL, MILLER & CO.

Manufacturiers d'Articles Fins en Electro-plaqué  
et seuls propriétaires et manufacturiers des

Célèbres Couteaux, Fourchettes et Cuillers  
de WM. ROGERS.

Bureau Principal et Manufacture, Wallingford,  
Conn.

Succursale du Canada, 1794 rue Notre-Dame  
Montréal. A. J. WHIMBEY, gérant.

## SEMENCES GARANTIES

Nous faisons un commerce exclusif de semence ;  
notre stock contient tout ce qu'il y a meilleur en  
fait de Semences pour le Jardin et la Ferme  
et Semences de Fleurs Semences d'Herbages, de  
Trèfle, Blé d'Inde et Grains de Semences.

Catalogue illustré envoyé gratuitement  
sur demande. Cotations et échantillon  
envoyés sur demande.

**WILLIAM EWING & Co.,**

MARCHANDS DE SEMENCES. 145, RUE McCILL, MONTREAL.

## CHS. LACAILLE & CIE

Epiciers en Gros

IMPORTATEURS DE

Mélasses, Sirops, Fruits Sees,  
Thés, Vins, Liqueurs, Sucres,  
Etc., Etc.

Spécialité de Vins de Messe de Sicile et Tarragone.

829 rue St-Paul et 14 rue St-Dizier  
MONTREAL

**LAQUETAGE --POUR ENGIN.**

**ENVELOPPES EN MAGNESIE**  
POUR TUYAUX.

**HUILES ET GRAISSES**  
POUR MACHINES.

The William C. Wilson Co.,  
LIMITED  
24 Front St. E., Toronto, Ont.

<b>Shawenegan</b>	
Collins Edm.....	D. Cloutier 25
<b>Sorel</b>	
Francoeur Alf.....	C. L. Lrtang et al 33
<b>Stanfold</b>	
St Jean Joseph.....	A. Brunelle 30
<b>St Alexandre</b>	
Martel Jos.....	L. Lacombe 19
<b>Ste Cunégonde</b>	
Cornell T. H.....	Montreal Gas Co 50
Lebrun R.....	J. D. Sabourin 16
Robinson F.....	W. J. Harrington 15
Brunet Alb.....	Chs Schofield 16
<b>St Félicien</b>	
Savard Xavier.....	Massey Harris Co 79
<b>St Henri</b>	
Piché J.....	D. Robitaille 7
John J. H.....	J. O. Betournay 46
Dayle G.....	J. E. Fortier 6
Warfield F. A.....	Chs Chappell 8
Raza Jos.....	F. Lapointe 17
Kaiser C.....	R. Gervais 11
Brothers J.....	V. F. Jasmin 8
Lussier Tel.....	S. Fréddinan 18
Ledoux J. B.....	A. Dagenais 49
Lemay Edm.....	J. C. Walsh 50
<b>St Hyacinthe</b>	
Bouffard Jos.....	P. Lassonde 23
Lamothe Dosthé.....	J. Lemoine 9
<b>St Louis Mile End</b>	
Brière Michel.....	L. de G. Beaubien 63
<b>St Pierre les Becquets</b>	
Desrosiers Lende.....	M. O. Toussignant 63
<b>St Philippe</b>	
Daigneault Moise sr et al.....	C. Goyette 91
<b>St Paul</b>	
Bordeleau F.....	J. Cohen 16
Deslauriers J.....	E. Major 25
<b>St Pierre Broughton</b>	
Champagne Jos.....	O. Chalifoux & Fils 80
<b>St Rémi</b>	
Garand Wilf.....	C. Marcell 14
<b>Ste Rose</b>	
Lecavalier A.....	J. Nadon 47
<b>St Théodore</b>	
Champagne Henry.....	O. Chalifoux & Fils 36
<b>St Tite</b>	
Rouleau Thos.....	A. Rinfret 75
Tiffault Elie A.....	A. Rinfret 99
<b>Valleyfield</b>	
Paquette T.....	Amyot et al 10
<b>Vaudreuil</b>	
Barthazard Chs.....	Quebec Bank 88
<b>Villeray</b>	
Onimet Damase.....	C. J. Caron & Cie 19
Gauvreau Jos.....	Jos. Hoolahan 35
<b>Victoriaville</b>	
Boulangier Denis.....	D. Picotte 19
<b>Windsor Mills</b>	
Cloutier Thom s.....	J. Reed 24
<b>Watton</b>	
Lemieux Pierre.....	O. Chalifoux & Fils 17

## Ventes enregistrées à Montréal.

Pendant la semaine terminée le  
10 mars 1900

### MONTRÉAL EST

#### QUARTIER ST-JACQUES.

Rue Notre-Dame, No 1354. Lot 10, avec maison en brique, terrain 13.5x irrég sup 1706. Le Protonotaire de Montréal à Sévère Thault; \$866.53 [50330].

Rue St André, No 558. Lots pt S.-E. 1193-4 et pt N.-O. 1193-5, avec maison en brique, terrain 18 9 x 65. Le Shérif de Montréal à Laura Gagnier-veuve de Joseph Hébert; \$614 [50395].

#### QUARTIER ST-LAURENT

Rue St Laurent, Nos 238 à 240. Lot ½ N.-O. 353, avec maison en pierre et brique, terrain 22.2 d'un côté, 21.8 de l'autre x 118.9, sup 2602. Le Shérif de Montréal à la succession George C. Hamilton; \$5001 [50372].

Rue des Jurés, No 68. Droits dans le lot 710, avec maison en bois, terrain 26.8 x irrég sup 1045. Louis Blais à Françoise Blais-veuve de Joseph Quinn; \$250 [50394].

Rue Hutchison, Nos 33 à 47. Lots 44-109 à 111, ½ S.-E. 44-112, avec maison en pierre et brique, terrain 66.5x89. James Bailey à Mathild Sautter épouse de John Herdt; \$24,000 [50413].

#### QUARTIER ST-LOUIS

Rue Lagachetière, Nos 534 et 536. Lot 84, avec maison en bois, terrain 26.10 x irrég sup 1808. Le Shérif de Montréal à The People's Mutual Building Society \$4700 [50382].

Rue St Denis, Nos 556 et 558. Lot 902-117, avec maison en pierre et brique, terrain 26 x 100. Frédéric Michaud et Albert Lambert à Ed F. Laperrière; \$4800 [50393].

Avenue Laval, No 42. Lot 897-21, avec maison en pierre, terrain 23 x 75 sup 1725. Toussaint Legault dit Deslauriers à Corinne Legault dit Deslauriers épouse de Wm St Pierre; \$5157 [50401].

Rue Sanguinet, No 510. Lot pt 903-20, avec maison en brique, terrain en 21 x 51 sup 1071. Chs J. Morris à Abraham F.X. Beaudry; \$1650 [50402].

Avenue Laval, Nos 120 à 126. Lots pt 906-3 et 4 avec maison en pierre, terrain 45.8x82. Marie Tharsile Goné à Joséphine Goné épouse de Jos Ed Cormier; \$9200 [50404].

Rue Ste Elizabeth, No 203. Lot 658, avec maison en brique, terrain 21.6x62 sup 1333. Le Shérif de Montréal à Ovi-

# J. CRADOCK SIMPSON & CO.

Propriétés Immobilières, Assurances, Prêts Hypothécaires

Administration de successions, Collection de loyers, Evaluations,  
Achat et Vente de propriétés immobilières à commission. . . . .

**181 RUE SAINT-JACQUES, - - MONTREAL.**

ON DEMANDE à acheter une maison double sur la rue Sherbrooke, ou au nord de la rue Sherbrooke, dans les environs du Carré Saint-Louis.

A VENDRE - 2788, rue Ste-Catherine, à bas prix, pour clore une succession, une maison en parfait ordre. Pour plus amples informations, s'adresser à

**H. M. SIMPSON,**

No 29 Canada Life Building

TELEPHONE : MAIN 3344

**E. R. GAREAU**

AGENT D'IMMEUBLES

1511, RUE NOTRE-DAME, MONTREAL

Près de la rue Bonsecours.

TELEPHONE BELL MAIN 2154

## MARCOTTE FRERES

**Encanteurs et Agents d'Immeubles**

Avances faites sur Consignations.....

Emprunts négociés sur Hypothèques.

No 69 Rue St-Jacques, Montréal.

## BICYCLES ET MACHINES A ECRIRE

J'ai un grand nombre de bicycles que j'ai repris en échange, qui sont en bon état, et que j'offre à des prix variant de huit à quinze dollars chacun. Bicycles nouveaux, de 20 dollars en montant.

### MACHINES A ECRIRE.

Machines en tous genres vendues, louées ou réparées. J'appelle l'attention sur le nouveau modèle: **REMINGTON-ROLES** qui est pourvu du nouveau charriot à billes anti-friction. rouleau à balancement, écriture visible et charriot longeur extra mobile à volonté.

Les machines commandées avant le 1er novembre, seront pourvues d'un tabulateur sans augmentation de prix. Agence de "Manhattan," \$100; "Jewett," \$120; "Franklin," \$85; "Empire," \$55; "Blickensderfer," \$35.

Pour n'importe quel genre de machine à écrire, n'employez que les rubans et papiers Carbone Multi-Copy, marque "Star." Ils vous donneront les meilleurs résultats.—Bureaux et fournitures de bureau.

Tél. Main 2400.

**JAMES FERRES, 21 Rue Bleury, MONTREAL.**

de Elmire Gareau veuve de Pierre Moreau; \$1600 [50411].

Avenue Laval, Nos 58 à 62. Lots 907-4 et 5, avec maison en pierre, terrain 49x160. Mathilde Sautter épouse de John Herdt à James Bailey; \$24 000 [50412].

#### QUARTIER STE-MARIE

Avenue DeLorimier, Nos 400 à 404. Lot 1223-12, avec maison en brique, terrain 24x84. Le Shérif de Montréal à Hortense Leduc veuve de Maxwell Heddle; \$1100 (24 mars 1898) [50371].

Rue Logan, Nos 240 à 250. Lot 840; avec maison en brique, terrain 59 x 81. Joseph Riendeau à Louis Z. Renaud; \$7000 [50416].

Rue Chamolain, No 197. Lot ½ N.-O. 855, avec maison en brique, terrain 20 x 103. Octave Limoges à George Paradis; \$1800 [50420].

#### MONTREAL OUEST

##### QUARTIER STE-ANNE

Rue Young, Nos 59 et 61. Lot pt N.O. 1466, avec maison en bois et brique, terrain 48x96. Dame Mary Ann Donnelly veuve de John Kennedy à James Feron; \$3200 [133441].

##### QUARTIER ST ANTOINE

Rue Notre-Dame, Nos 2089 et 2093. Lots pt 780, 781, avec maison en pierre et brique, terrain 36 8x168.5 d'un côté et 181.5 de l'autre sur 6440. La succession Chas A. Briggs à The Grand Trunk Ry Co \$28,500 [133427].

Rue Notre-Dame. Lot pt 782. terrain 43.5 de front: 43.3 en arrière x 137.7 d'un côté et 153.5 de l'autre sur 6217 vacant. La succession Robt Benny à The Grand Trunk Ry Co; \$21,759 50 [133425].

Rue Notre-Dame. Lot 783, terrain 51. 3x119 d'un côté et 137.7 de l'autre, sur 6584 vacant. F. X. Rastoul à The Grand Trunk Ry Co; \$25,000 [133429].

Rue Drummond, Lot pt N.-O. 1760, terrain 10x284 vacant. Robert Eliot à Wm G. Payne; \$22,500 [133431].

Rue Chatham, No 210. Lot ½ N.-O. 222, avec maison en brique, terrain 23.1 d'un côté et 24.2 de l'autre x 134.3 sur 323. John Morris à John Culen; \$2250 [133432].

Rue St Antoine, No 469. Lot 1639-10, avec maison en pierre et brique, terrain 24x110. Ferdinand Tremblay à John Gow; \$7500 [133436].

Rue St Luc, No 16. Lot pt 1673, avec maison en pierre et brique, terrain 18 x 90. Dame Susan Gertrude Bancroft épouse de Chs Hy Binks à Robert B. Hutchison; \$6000 [133438].

Rue St Antoine, Nos 185 à 189. Lot 665 avec maison en bois et brique, terrain 60 x irrégulière sur 7800. Richard Forsyth

Smith à The Ontario and Quebec Ry Co \$10,000 [133440].

#### HOCHELAGA ET JACQUES-CARTIER QUARTIER ST DENIS

Rue St Hubert. Lot 7-788, terrain 25x109 sur 2725 vacant. The St Denis Land Co à Raphaël Ménard; \$149 88 [83489].

Rue St Hubert, No 1898. Lot 7 788, avec maison en bois et brique, terrain 25 x 109 sur 27.5. Raphaël Ménard à Thémophile Thuotte; \$691.37 [83490].

Rue St Hubert, No 3000. Lot 7 870, avec maison en brique, terrain 21x109 sur 2725. Ulric Bourgouin à Zéphirin Ouaress; \$50 [83501].

Avenue Larier. Lot 196-81, terrain 24.3 x 109.7 d'un côté et 108.8 de l'autre, sur 2646 vacant. Wm Em. Blumhart à la succession Thos Henri Rouillard; \$477 54 [83515].

Rue Huntley. Lot ½ N. 8-512, terrain 25 x 100 vacant. The St Denis Land Co. à Philomène Charpentier épouse de Pierre S. Robrge; \$287.50 [83554].

Rue St Denis, Nos 1267 à 1273. Lot 162-204, 205 pt 181, 162-203, avec maison en brique, terrain 41. x 95 Wilfrid John Wilson à Cds Henri Alex. Guimond; \$1,000 [83591].

##### QUARTIER ST JEAN-BAPTISTE

Avenue Laval, Nos 450 et 452. Lots 15-1182 et 1183, avec maison en brique, terrain 39.6 x 70. La succession J. A. Massue à David Ouimet; \$5000 [83493].

Avenue Pineau, Nos 603 et 610. Lot 1-4-2, avec maison en bois et brique, terrain 25 x 118. Moïse Pellier et uxior à Désiré Fortin; \$1200 [83544].

Avenue Christophe Colomb, Nos 69 à 72. Lot 8-118, avec maison en pierre et brique, terrain 25 x 100. Jos. Daniel et Jos. Deslon champs à Joseph Bernier; \$45.00 [83567].

Avenue Lasalle et rue Durham. Lots 1 20, 21 et 40, terrain 25 x 91, sur 2275, chacun vacant. Ovide Henri Richer et Adélaïde Chaussé à Louis Corbeil; \$1800 [83557].

Avenue Lasalle. Lot 1-22, terrain 25 x 91, sur 2275 vacant. Oscar Mirault à Louis Corbeil; \$650 [83578].

##### STE-CUNEGONDE.

Rue Richelieu. Lots 953, pt N. E. 952, avec maison en brique, terrain 32 x 90. Réa Cloutier à Zéphirin Mayrand; \$6000 [83512].

##### ST LOUIS—MILE END

Rue St Laurent. Lots pt 47-19 à 22, terrain 24 x 20.1 d'un côté et 20 de l'autre, sur 481; 1 do 24 x 20 d'un côté et 19.11 de l'autre, sur 479 vacant. Louis Bolduc à la Ville St Louis; \$1434 [83502].

**\$2,500 à prêter, 6 p. c.**

Première Hypothèque, propriété de ville.

**EMILE JOSEPH, L. L. B., Avocat**

NEW YORK LIFE BLCG., MONTREAL

Chambre 701.

Tel. Bell Main 1787

**THE WESTERN LOAN & TRUST CO.**

(LIMITÉE)

CONSTITUÉE PAR ACTE SPECIAL DE LA LEGISLATURE

Bureaux: Édifice de la Compagnie,

No 9 rue Saint-Sacrement, - - - Montréal, P. Q.

DIRECTEURS.

Hon. A. W. Ogilvie; M. W. H. Comstock; W. Barclay Stephens; R. Préfontaine, M. P.; R. W. Knight; John Hoodless; J. N. Greenshields, C. R.; W. L. Hogg.

OFFICIERS.

HON. A. W. OGILVIE, Prés., R. Préfontaine, M. P., Vice-Président; — W. BARCLAY STEPHENS, Gérant; J. W. MICHAUD, Asst-Gérant.

Procureurs: — M. M. Greenshields & Greenshields. Banquiers: The Imperial Bank of Canada.

Cette Compagnie exerce les fonctions de Syndic Administrateur, Exécuteur, Fidéi-Commissaire Receveur, Curateur aux Aliénés, Gardien, Liquidateur, Etc., et aussi d'agent pour ces fonctions.

Débetures émises pour trois ou cinq ans. Ces débetures et l'intérêt peuvent être perçues en aucune partie du Canada, sans frais.

Pour autres détails s'adresser au Gérant.

Il y a profit pour les marchands à vendre les produits bien annoncés.

**LES PILULES DE LONGUE-VIE  
DU CHIMISTE BONARD**

ont une vente toujours croissante. ... \$1 00 la doz. 5% es-compte à 30 jours. Se détaillent à 50c. la boîte. 6 boîtes pour \$2.50. Dans toutes les pharmacies et épiceries de gros ou directement à la Cie Médicale Franco-Coloniale, 202, rue Saint-Denis, Montréal.

TEL. MAIN 1961

**Modes d'Hiver**

Les dernières créations de la mode

**pour Hommes.**

Grand Choix d'Etoffes Nouvelles.

Pas de vieux Stock. Prix Raisonables.

Coupe Garantie.

**A. L. Brault**

MARCHAND-TAILLEUR

No 53, rue Bleury, Montréal.

**R. WILSON SMITH**

COURTIER EN

DEBENTURES



Débetures Municipales, des Gouvernements et des Chemins de Fer achetées et vendues. - - - - -

Débetures de premier ordre pour placements de fonds en fidéi-dépôts, toujours en mains. - - - - -

Batisse Standard Life

151 rue St-Jacques, Montréal

**FOURRURES**



Importateur, Exportateur et Manufacturier en gros de **FOURRURES** en tous genres pour hommes femmes et enfants. Les plus hauts prix du marché seront payés pour toutes sortes de fourrures non-appâtées.

N. B — Le plus haut prix payé pour cire d'abeilles et ginseng.

**HIRAM JOHNSON**

494 RUE ST-PAUL, MONTREAL.

**A VENDRE**

et

**ECHANGER**

Propriétés payant **10%**

Conditions faciles. Bonne localité.

**Maisons à Louer.**

**Argent à Prêter.**

**Art. C. Bourassa & Cie**

26 Rue Saint-Jacques.



Rue Mance. Lot 1/2 S. 12-13-12, terrain 25 x 105 vacant. The Montreal Investment & Freehold Co. à Arabella Potter épouse de Wm G. McVicar Stuart; \$375 [83555].

Rue Robin. Lot 171, terrain supr 214 vacant. La succession Chs Spalding à Jules Fournier; \$60 [83566].

WESTMOUNT.

Ave. Columbia. Lot 941-311, avec maison en pierre et brique, terrain 22 6 x 92. Gardiner Gilday à Julia Louise Findlay épouse de John M. Boyle; \$4500 [83499].

Ave. Claremont. Lots 207-1 à 5, terrain 30.6 de front 19 en arrière x irrég., supr 2518; 1 de 98 x 101.8 d'un côté et 101.4 de l'autre, supr 9944 chacun, vacants. John Gow à Ferdinand Tremblay; \$8612 [83543].

Ave. Metcalfe. Lot pt N. O. 264, avec maison en brique, terrain 32 x 155. Robert B. Hutcheson à Susan Gertrude Bancroft, épouse de Chs Hy Binks \$9300 [83547].

Ave. Western. Lot 255-1, avec maison en brique pressée et pierre, terrain 25 4 de front 29.9 en arrière x 106 d'un côté et 105 de l'autre, supr 2386. Chs J. Brown et Ed Riel à Bannell Sawyer; \$9000 [83549].

Av. Bruce. Lot pt N. O. 941-331, avec maison en brique en construction, terrain 25 x 92. George Bradshaw à G. Frank Latty; \$5000 [83551].

Côte St Antoine. Lots 261-1, 2 et 3, terrain supr 17319 vacant. Le Shérif de Montréal à Elizabeth Bowman Vve de Robt Taylor Bynes; \$1500 [83565].

Ave. Elm. Lot 374-1-39, avec maison en pierre et brique, terrain 20 x 105. The Grand Trunk Ry Co of Canada Superannuation & Prov. Fund Ass. à Alfred P. Forbes; \$5300 [83589].

Rue Lewis. Lot 1434-33, avec maison en brique, terrain supr 2203. James Elliot à Arthur Ahern; \$3250 [83590].

ST-HENRI.

Rue St Elizabeth. Lot 1707-4, avec maison en brique, terrain supr 1752. Alderic Lemieux à Louis Daoust; \$1200 [83493].

Rue Ste Anne. Lots 1304 et 1305, avec maison en brique, terrain supr 2028. Joseph Modeste Tremblay à François-Xavier Leduc \$3300 [83573].

DE LOBIMIER

Lot 204, terrain supr 30 perches et 181 pieds. Elizabeth Sanders Vve de Joseph Gonée à Wilfrid Lafond; \$1000 [83564].

MAISONNEUVE

4ème Avenue. Lot 1-851, terrain 24 x 100 vacant. La succession Chs T. Viau à Wm Donnelly; \$450 [83582].

4ème Avenue. Lot 1 à 852, terrain 24 x 100 vacant. La succession Chs T. Viau à Mary Donnelly; \$450 [83583].

COTE ST. PAUL

Lot 3807, terrain 56.4 x 112.8, supr 6340 vacant. La corporation du comté d'Hochelega à Rodolphe Jules Demers; (83526) En vertu des articles 1008 et 1009 du code municipal.

Lot 3803, terrain 56.4 x 112.8, supr 6340 vacant. La Corporation du comté d'Hochelega à Rodolphe Jules Demers; En vertu des articles 1008 et 1009 du code municipal [83527].

Lots 3626, 3127 et 3623, terrain 169 x 183.7 d'un côté et 186.1 de l'autre vacant. La Corporation du comté d'Hochelega à Rodolphe Jules Demers; En vertu des articles 1008 et 1009 du Code Municipal [83528].

Lots 99/100 de 3639, 3640 et 3641, terrain 169 x 172.9 d'un côté et 175.3 de l'autre. La Corporation du comté d'Hochelega à Rodolphe Jules Demers; En vertu des articles 1008 et 1009 du code municipal [83529].

VERDUN

Lots 4493 et 4494, terrain 65 x 123 4, supr 8099 chacun, vacants. James E. Widder et al à Wm Hy Gibbs; \$337.60 [83588].

NOTRE-DAME DE GRACES

Lot 65/100 de 169-72, terrain vacant. La Corporation du Comté d'Hochelega à Arthemise Chiniquy épouse de Geo. W. Parant; En vertu des articles 1008 et 1009 du Code Municipal [83587].

COTE DES NEIGES

Lot 98-79. J. Ulric Girard à Maria Desrochers Vve de Louis H. Coutu; \$125 [33511].

Lot 87. Le Shérif de Montréal à Eugène Berthelette; \$650 [43513].

SAULT AUX RECOLLETS

Lot 228-47b. J.-Bte Peloquin à Jean Marie Grothé; \$400 [83497].

Lots 1/2 ind. 228-340 et 341. Achille Langlois à Joseph E. Drouin; \$62.50 [83563].

LACHINE

Lots 916-111, 112 et 113, terrain 175 x irrég. James Armstrong et J. J. Cook à Edm. Ménard; \$1075 [83519].

POINTE CLAIRE

Lot pt 43. Timoléon Legault à Julie Giroux épouse de Joseph Perrier; \$30 [83517].

Voici les totaux des prix de ventes par quartiers:

St Jacques.....	1,480 53
St Laurent.....	29,251 00

## McARTHUR, CORNEILLE & CIE

— Importateurs et fabricants de —  
Peintures, Huiles, Vernis, Vitres ordinaires  
et de fantaisie. Produits Chimiques et Ma-  
tières colorantes de tous genres.

Spécialité de Colles fortes et  
d'en les à Machinerie.

DEMANDEZ NOS PRIX.

310, 312, 314, 316, RUE ST-PAUL  
MONTREAL.

### ARCHITECTES ETC.

V. L. ACOMBE,  
897 rue Ste-Catherine.

GAMELIN & HUOT,  
No 58 rue St-Jacques,

J. E. MILE VANIER,  
Ingénieur Civil et Architecte.  
Ancien élève de l'École Polytechni-  
que. Constructions Civiles et Reli-  
gieuses, Aqueducs, Egouts, Pava-  
vages. — 20 années de pratique.  
107 rue St Jacques, Montréal.

L. R. MONTBRIAND,  
Architecte et Mesureur,  
No 230 rue St-André,  
Montréal.

### BOIS

Tel. Bell 8141 Tel. Marchands 1381

## T. PREFONTAINE & CIE

LIMITÉ

Bois de Sciage et de Charpente

GROS ET DETAIL

Bureau: coin des rues NAPOLEON ET TRACY

STE-CUNEGONDE

Clos à bois, le long du Canal Lachine, des deux  
côtés. Téléphone Bell 8141, Montréal.

Spécialité: Bois préparés de toutes façons, assortis  
par longueurs et largeurs en grande quantité.

## Laurence & Robitaille

MARCHANDS DE

Bois de Sciage et de Charpente

BUREAU ET CLOS

Coin des rues Craig et St-Denis

Bell Tél. Main 1488. — MONTREAL  
Tél. des Marchands, 804.

CLOS AU CANAL

Coin des Rues William et Richmond

Bell Tél., Main 3844

### MENUISERIE

I. CHARBONNEAU & CIE, Manufacturiers.  
Spécialité; Balcon, galerie en tournage,  
lucarne et menuiserie de fantaisie de tout genre.  
Nos 1890 à 1896 rue St-Laurent, Mile-End.

EUG. PAQUIN, Entrépreneur Charpentier-Me-  
nuisier. Réparages de toute sorte à des prix  
défiant toute compétition. 1126B rue St-Antoine,  
St-Henri

### PEINTRES

L. Z. MATHIEU,  
Peinture et Décoration à bon marché,  
No 245 rue Richelieu,  
Ste-Cunegonde.

O. M. L AVOIE,  
Peintre-Décorateur.  
Peintre d'enseignes  
et de Maisons. — — —  
Tapissier et Blanchisseur,  
No 482 rue St-Hubert,  
Montréal.  
Telephone East 1412.

## THEO. DAVID, PEINTRE et DECORATEUR

(ENSEIGNES ET MAISONS). Enseignes artisti-  
ques sur Bois. Tolle Cirée Coton. Ecrans. Dorure  
sur Verre. Lettres en bois, — ma spécialité.

500 a RUE CRAIG,  
(A 3 portes de la rue St-Laurent.)

### PLATRE ET MARBRE

HORMISDAS CONTANT, Entrépreneur Plâ-  
trier, 290 rue Beaudry. Phone Bell E. 1177.

### PLOMBIE S ETC

E. DOUVILLE,  
137B rue St-Urbain, Montréal.

L. GIRARD & CIE, Plombiers, Couvresse,  
Ferblantiers. Spécialité: Corniche en  
tôle galvanisée. 350 rue St-Laurent. Tel. Mar-  
chands 116.

BELL TEL. EAST 1517.

TOUT OUVRAGE GARANTI

## J. G. DUQUETTE

Autrefois de la  
Montréal Roofing Co.

## Couverture et Pavage

-- GENERAL --

Bureau et Atelier, 949 de Montigny, Montréal.

Spécialités pour les couvertures en Gravois et en  
Ciment. Planchers en Asphalte, Planchers en  
Volcanite, Caves mises à l'épreuve des rats et  
de l'humidité.  
Réparations de toutes sortes faites avec promp-  
titude.  
Neige enlevée des toits par des hommes expé-  
riementés.

St Louis.....	51 107 00
Ste Marie.....	9,900 00
Ste Anne.....	3,200 00
St Antoine.....	123,5 9 50
St-Denis.....	2,656 29
St Jean-Baptiste.....	13,150 00
Ste Ounégonde.....	6,000 00
St Louis-Mile End....	1,869 00
Westmount.....	56,462 00
St Henri.....	4,500 00
De Lorimier.....	1,000 00
Maisonneuve.....	9 0 00
Verdun.....	337 60

\$305,372 92

Les lots à bâtir ont rapporté les prix suivants :

Rue Notre-Dame, quartier St Antoine, \$3.50 et \$3.80 le pied.

Rue Drummond, quartier St Antoine, 79 2/3c le pied.

Rue St Hubert, quartier St Denis, 5 1/2c le pied.

Ave. Laurier, do do 18c le pied.

Rue Huntley, do do 11 1/2c le pied.

Rues Lasalle et Durham, quartier St-Jean-Baptiste, 28 1/2c le pied.

Rue St Laurent, St Louis Mile End, \$1.50 le pied.

Rue Mance, St Louis Mile End, 14c le pied.

Rue Robin, do 28c le pied.

Ave. Claremont, Westmount, 69c le pied.

**PRÊTS ET OBLIGATIONS HYPOTHECAIRES**

Pendant la semaine terminée le 10 mars 1900, le montant total des prêts et obligations hypothécaires a été de \$165,021, divisés comme suit, suivant catégories de prêteurs :

Particuliers .....	\$ 49,733
Successions.....	9,100
Cie. de prêts.....	6,400
Autres corporations ...	99,788
	<hr/> \$165,021

Les prêts et obligations hypothécaires ont été consentis aux taux de :

3% pour \$50 et \$500.

5% pour \$500; \$700; \$4063; et \$11,704.

5 1/2% pour \$1,000; 3 sommes de \$2,500; \$3,000; \$3,200 et \$7,000.

Les autres prêts et obligations portent 6 pour cent d'intérêt à l'exception de \$700 à 6 1/2 et de \$600 à 8 pour cent d'intérêt.

**Ventes par le Shérif.**

Du 26 au 27 mars 1900

**DISTRICT DE MONTREAL**

Dame Vve G. Cheney vs James Wm Fulton et al.

Côte des Neiges—Le lot 153, avec bâtisses.

Vente le 22 mars, à 10 h. a. m., au bureau du shérif à Montréal.

J. McD. Hains vs J. S. Bousquet.

St Laurent—Les lots 44, 46, 48, 50, 52, avec bâtisses.

Vente le 23 mars, à 10 h. a. m., au bureau du shérif.

La succession Alex. Cross vs James Baxter.

Montréal—Le lot 411 du quartier St Jean Baptiste, situé rue St Laurent, avec bâtisses.

Vente le 23 mars, à 2 h. p. m., au bureau du shérif.

R. J. Demers vs C. G. Gaucher et al.

St Hubert—La partie du lot 178, avec bâtisses.

Vente le 22 mars, à 11 h. a. m., à la porte de l'église paroissiale.

Alfred Dalbec vs M. Guerin et al.

Montréal—La partie N. O. du lot 89 du quartier Ste Marie, situé rue de Salaberry.

Vente le 22 mars, à 2 h. p. m., au bureau du shérif.

Appoline Messier vs Arthur Prévost.

Varennes—Le lot 2624, avec bâtisses. Vente le 22 mars, à 11h. a. m., à la porte de l'église paroissiale.

J. W. Smith vs Dame John Morrison.

St Louis Mile End—Le lot 12-13-27, situé rue Mance, avec bâtisses.

Vente le 22 mars, à 11h. p. m., au bureau du shérif à Montréal.

John Murphy & Co. vs Dame Hy. Millen.

Montreal—Les parties des lots 1653-22, 1625, 1841-3, 2 et h. du quartier St Antoine, situés rue Ste Catherine et Shuter, avec bâtisses.

Vente le 24 mars, à 10 h. a. m., au bureau du shérif.

**DISTRICT D'IBERVILLE**

La succession Wm McGinnis vs Horm. Gingras.

St Athanase—Le lot 89, situé rue Stevenson, avec bâtisses.

Vente le 21 mars, à 11 h. a. m., à la porte de l'église paroissiale.

**La Société Per manante de Construction  
d'Iberville vs Nap. Poutré.**

St Jean—Le lot 602, situé rue St Jean, avec bâtisses.

Vente le 20 mars, à 11 h. a. m., au bureau du shérif.

**DISTRICT DE KAMOURASKA**

**The People Bank of Halifax vs Dame Honoré Généreux et vir.**

Fraserville—Les lots 180, 171 et 172, avec bâtisses.

Vente le 20 mars, à 10 h. a. m., au bureau du shérif.

**Joseph Langlais vs J. B. Ouellet.**

St Pascal—Les lots 278 et 127, avec bâtisses.

Vente le 21 mars, à 10 h. a. m., à la porte de l'église paroissiale.

**DISTRICT DE QUÉBEC**

**La Cité de Québec vs Dame Patrick Gauvin.**

Québec—Le lot 181a et pt 1818b, situés rue Ste Héène, avec bâtisses.

Vente le 23 mars, à 10 h. a. m., au bureau du shérif.

**DISTRICT DE ST FRANÇOIS**

**The Sherbrooke Loan & Mortgage Co. vs Jared C. Frazier.**

Cookshire—Les lots 7c, 8j, et pt 8a, avec bâtisses.

Vente le 20 mars, à 1 h. p. m., à la porte de l'église paroissiale.

**DISTRICT DE TERREBONNE**

**James Drummond vs Thomas S. Davis et al.**

Ste Sophie—Les lots 99, 28, 25 et 43, avec bâtisses.

Vente le 26 mars, à 11 h. a. m., à la porte de l'église.

**DISTRICT DES TROIS-RIVIÈRES**

**Alcide Laventure vs Edmond Collins.**

Swanegan—Les bâtisses sur le lot 628.

Vente le 20 mars, à 10 h. a. m., à la porte de l'église paroissiale.

**JOURNAL DE LA JEUNESSE.**—Sommaire de la 1422<sup>e</sup> livraison (3 mars 1904). Le Mystère de la Chauve-Souris (1804), par Gustave Toudouze.—La télégraphie sans fil, par Daniel Bellet.—Les Deux Henri, par François Des champs.—Les Pélicans de l'Indo-Chine, par M. de Mathuisieulx.

Abonnements: France: Un an, 20 fr. Six mois, 10 fr. Union Postale: Un an, 24 fr. Six mois, 11 fr. Le numéro: 40 centimes.

Hachette & Cie, boulevard Saint-Germain, 79, Paris.

**Vérification des billets de banque  
français**

Pour s'assurer si un billet de banque est vrai ou faux, il suffit de promener une pièce d'argent quelconque sur le verso du billet dans une partie blanche du papier. En effet, par suite d'une combinaison chimique, produite dans la pâte du papier, au contact de l'argent, si le billet est vrai, le tracé deviendra instantanément noir comme un coup de crayon. Si, au contraire, le billet est faux, la marque faite par le frottement de la pièce ne sera que luisante comme un coup d'ongle sur du papier blanc ordinaire. Ce contrôle est infallible.

**Bonification des vins par la gelée**

Ce procédé, dont l'auteur est M. Guinet, ingénieur, et dont les membres du comice agricole d'Oran ont pu apprécier les effets, consiste à soumettre les vins à un froid intense, produit artificiellement dans des cylindres par une machine pneumatique faisant le vide.

En introduisant dans les cylindres des vins de deux mois, quelle que soit leur provenance ou leur qualité, pourvu que la fermentation ait été bien conduite, l'eau naturelle contenue dans le vin se transforme en petits cristaux incolores. On fait alors sortir le vin des cylindres et on le reçoit dans un vase.

Si le vin est faible en alcool, on peut immédiatement le fortifier en enlevant une partie ou la totalité des glaçons au moment de la sortie des cylindres.

Ces glaçons ne contenant que de l'eau pure, leur enlèvement ne peut modifier la nature du vin; mais par contre il augmente sensiblement sa richesse alcoolique.

On a reconnu que, après vingt-quatre heures de refroidissement, le vin traité de la sorte devient limpide et brillant; son arôme et sa saveur sont rehaussés d'une manière considérable. Le résultat de l'opération a été d'augmenter par le froid tous les ferments, qui sont des êtres organisés et dont l'action est incontestablement malfaisante.

Ces ferments se trouvent précipités avec les matières albuminoïdes et lourdes qui existent en suspension dans le vin, de sorte que celui-ci reste pour l'avenir à l'abri de toute altération.

A cette action du froid sur les ferments, il faut surtout ajouter l'enrichissement du vin en alcool et en extrait sec, résultant de l'élimination d'une partie de son eau.