

PAGES
MANQUANTES



PAS DE MAGIE

Une simple action chimique inoffensive, qui dissout absolument chaque particule de graisse, goudron, peinture ou crasse. Voilà ce que fait

SNAP

le splendide nettoyeur de mains, qui n'abîme pas la peau la plus délicate. Quelle occasion de faire des profits vous est offerte avec "SNAP"!

Pourquoi ne pas en essayer un paquet ?

Snap Limited, Montreal, P.Q.
MONTREAL

Fèves Cuites au Four à la Boston.

Nos Fèves au Lard Cuites au Four à la Boston ont une haute qualité ; nous en produisons de deux sortes : ordinaires et à la sauce aux tomates. Cette ligne de marchandises est appréciée du public dans tout le Canada et est l'objet d'une forte demande.

Nos Fèves au Lard sont empaquetées de manière attrayante et leur prix est raisonnable. Offrez-les à vos clients ; ils en seront satisfaits.

The Eastern Canning Co.

PORT CANADA, N. B.

C. A. CHOUILLOU & CIE, Agents
Montreal, P. Q.



LAIT REINDEER et CREME JERSEY

The Truro Condensed Milk Co., Limited, Truro, N. E.

Souvenez-vous qu'il y a un Certificat dans chaque boîte de

Levure Jersey Cream,

et que dix de ces certificats vous procureront une boîte **GRATUITE** chez tout épiciers de gros du Canada,—

Levure Jersey Cream,

la meilleure au monde.

J. A. TAYLOR

Agent, Montréal.

**Les Canadian Cannery,
Limited, présentent au
Commerce de l'Épicerie
en Gros et en Détail du
Canada leurs Compli-
ments de la Saison et**

**ont sincèrement con-
fiance que tous auront
un Joyeux Noël et une,
Nouvelle Année Pros-
père.**



L'Épreuve des Années

réduit au silence les incrédules. La Crème de Tartre de Gillett n'est pas un article d'expérience pour l'Épicier d'aujourd'hui, c'est un article bien établi pour lequel la demande est forte. Depuis plus de cinquante ans, la pureté absolue de la



Crème de Tartre de Gillett

l'a portée aux nues dans l'estime de chaque ménagère intelligente du pays. Mise en

Paquets de $\frac{1}{4}$ lb.,

Boîtes de $\frac{1}{4}$ lb.,

Paquets de $\frac{1}{2}$ lb.,

Boîtes de $\frac{1}{2}$ lb.,

et en "Bulk"

Si votre marchand de gros ne veut pas vous en fournir, envoyez-nous une commande et nous vous l'expédierons directement de notre magasin de Montréal.



Etablie en 1852.

*Joyeux Noël et
Année Nouvelle
Heureuse et prospère*

A tous les Commerçants !

*Voilà le souhait des empaque-
teurs des Aliments prove-
nant de la Mer,*

Marque "Brunswick."



CONNORS BROS., Limited Black's Harbour, N.B.

AGENTS:

LEONARD BROS., Montréal.
C. H. B. HILLCOAT, Sydney.
ARTHUR M. LOUCKS, Ottawa.

JAS. HAYWOOD, Toronto.
CHAS. DUNCAN, Winnipeg.
GRANT OXLEY & CO., Halifax.

C. DE CARTARET, Kingston.
D. RATTRAY & SONS, Québec.
J. L. LOVITT, Yarmouth.

LE PRIX COURANT

(THE PRICE CURRENT)
REVUE HEBDOMADAIRE

Commerce, Finance, Industrie, Assurance, Propriété Immobilière, Etc.

EDITEURS :

La Compagnie de Publications des Marchands
Détailants du Canada, Limitée.

42, Place Jacques-Cartier, - MONTREAL
TELEPHONE BELL MAIN 2547

ABONNEMENT MONTREAL ET BANLIEUE - \$2.50 PAR AN.
CANADA ET ETATS-UNIS - 2.00
UNION POSTALE - - - - - Frs 20.00

Il n'est pas accepté d'abonnement pour moins qu'une année complète.

L'abonnement est considéré comme renouvelé si le souscripteur ne nous donne pas avis contraire au moins quinze jours avant l'expiration, et est avis ne peut être donné que par écrit directement à nos bureaux, nos agents n'étant pas autorisés à recevoir de tels avis.

Une année commencée est due en entier, et il ne sera pas donné suite à un ordre de discontinuer tant que les arrérages ne sont pas payés.

Nous n'accepterons de chèques en paiement d'abonnement, qu'en autant que le montant est fait payable au pair à Montréal.

Tous chèques, mandats, bons de poste, doivent être faits payables à l'ordre de : "LE PRIX COURANT."

Nous nous ferons un plaisir de répondre à toutes demandes de renseignements. Adresses toutes communications simplement comme suit :

LE PRIX COURANT, Montréal.

LA MUNICIPALISATION DE L'ECLAIRAGE

Le referendum du 21 décembre courant relatif à la municipalisation de l'éclairage des rues de la Cité de Montréal permet à la Ville de s'éclairer elle-même et d'emprunter \$2,000,000 à cette fin.

Sur 20,630 votes à donner, il n'en a été enregistré que 2,855 dont 1,610 en faveur de la municipalisation et 1,245 contre. C'est un résultat qui ne laisse pas que de donner à penser.

Nous ne croyons pas que les 15,000 à 16,000 propriétaires ayant droit de vote, et qui se sont abstenus de voter, se désintéressent complètement de la question de la municipalisation de l'éclairage. Non, certes, mais ils pensent, non sans raison, que la question est trop complexe et qu'elle ne devrait pas être réglée par des échevins dont le mandat est pour ainsi dire éteint.

L'abstention en masse est un genre de protestation comme un autre et nous ne doutons nullement que c'est en guise de protestation que la très grande majorité des propriétaires de Montréal s'est abstenue de voter.

LA SITUATION DES BANQUES

Pendant le mois de novembre, la circulation des billets des banques incorporées a diminué de \$3,240,000 environ; ce qui indique que le mouvement des grains, très intense en octobre, s'est ralenti quelque peu le mois suivant, avec la fermeture du St-Laurent à la navigation océanique; la circulation n'en restait pas moins supérieure de plus de sept millions au chiffre du mois d'octobre.

Aux dépôts Canadiens en comptes courants, de même qu'à ceux portant intérêt, c'est toujours des augmentations qu'il faut constater jusqu'à nouvel avis. Car, si l'on s'en souvient, il a été déclaré tout dernièrement par une de nos plus hautes autorités financières, Sir Edward Clouston, qu'une partie de ces dépôts avait un caractère purement provisoire.

L'augmentation est, pour les dépôts en comptes courants de \$13,300,000 et, pour les dépôts portant intérêt, de \$12,100,000.

Quant aux dépôts de l'étranger ils descendent de \$75,544,000 à \$71,835,000.

Que les affaires aient repris, depuis quelques mois, une bonne activité, personne n'en doute aujourd'hui, mais cette activité n'est pas telle qu'elle puisse absorber tous les fonds que les banques pourraient mettre, sans nuire à leur prudente réserve coutumière, à la disposition des commerçants et des industriels. Aussi, tandis que les escomptes et prêts courants au Canada accusent une augmentation de près de \$11,000,000, le total de l'actif immédiatement réalisable passe de 474 à 487 millions, c'est-à-dire qu'il augmente de 13 millions.

Dans ces 13 millions, les espèces en caisse, entrent pour \$5,500,000, les billets fédéraux pour \$3,200,000 et les billets et chèques sur autres banques pour \$3,530,000. C'est donc \$12,230,000 ajoutés aux sommes qui ne donnent aucun profit aux banques.

Nous remarquons aussi quelque changement dans les prêts à demande sur titres; ainsi cette catégorie de prêts présente une augmentation de \$880,000 pour ceux faits au Canada et de \$4,870,000 pour les placements opérés au dehors. L'intérêt sur ce genre de placement qui a été faible jusqu'à présent a une tendance à augmenter, tendance qui devra s'accroître avec l'amélioration des affaires. Les besoins de l'industrie vont grandissant, ainsi qu'il appert d'une communication de l'Association des Manufacturiers Canadiens qui prévoit une pénurie de main-d'oeuvre. Inutile d'ajouter que si l'industrie est florissante, le commerce qui l'alimente de ses commandes, est lui-même forcément prospère. Nous pouvons donc prévoir le moment où les banques auront un placement avantageux d'une bonne partie des sommes qu'elles gardent un peu forcément en caisse ou qu'elles placent à un intérêt presque nominal. C'est ainsi qu'elles auront leur part de la prospérité qui s'annonce com-

me devant être générale dans tout le Canada.

Voici le tableau résumé de la situation des banques au 31 octobre et au 30 novembre 1909:

PASSIF	31 octobre	30 novembre
	1909	1909
Capital versé.....	\$97,842,330	\$98,046,270
Réserves.....	76,172,223	77,368,333
Circulation.....	\$89,633,649	\$86,390,876
Dépôts du Gov. Fédéral.....	4,740,974	5,634,579
Dépôts des gouvernements provinciaux.....	20,548,462	23,137,457
Dép. du public remb. à demande.....	250,968,487	264,285,803
Dép. du public remb. après avis.....	480,837,606	493,253,823
Dépôts reçus ailleurs qu'en Canada.....	75,544,887	71,835,583
Emprunts à d'autres banques en Canada.....	4,660,246	4,519,588
Dépôts et bal. dus à d'autres banq. en Canada.....	5,269,216	5,948,968
Bal. dues à d'autres banq. en Angleterre.....	2,266,132	2,738,724
Bal. dues à d'autres banq. à l'étranger.....	3,104,434	3,559,655
Autre passif.....	7,725,038	6,998,480
	\$945,899,101	\$968,603,603
ACTIF		
Espèces.....	\$26,786,463	\$31,797,856
Billets fédéraux.....	68,311,326	71,510,601
Dépôts en garantie de circulation.....	4,576,844	4,574,860
Billets et chèques sur autres banques.....	40,077,281	48,608,732
Prêts à d'autres banques en Canada garantis.....	4,613,152	4,421,177
Dépôts et bal. dans d'autres banq. en Canada.....	9,359,972	10,120,012
Bal. dues par agences et autres banq. en Ang.....	17,019,126	18,078,493
Bal. dues par agences et autres banq. à l'étrang.....	30,490,491	25,624,512
Obligations des gouvernements.....	13,248,064	12,810,113
Obligations des municipalités.....	22,581,646	22,038,161
Obligations actions et autres valeurs mobilières.....	50,654,710	49,916,345
Prêts à demande remb. en Canada.....	56,996,065	57,875,677
Prêts à demande remb. ailleurs.....	129,964,352	134,836,591
Prêts cour. en Canada.....	579,837,958	590,291,944
Prêts courants ailleurs.....	37,311,103	35,358,214
Prêts au Gov. Fédéral.....		
Prêts aux gouvernements provinciaux.....	1,950,620	2,500,730
Créances en souffrance.....	7,597,217	7,037,434
Immeubles.....	1,615,397	1,192,088
Hypothèques.....	523,603	630,589
Imm. occupés par banq.....	20,860,876	21,100,318
Autre actif.....	10,110,026	10,501,785
	1,133,986,560	1,115,866,400

De la peinture pour la valeur d'un dollar sur votre machinerie peut empêcher la rouille qui exigerait une dépense de dix dollars.

LES MAGASINS DE SOCIÉTÉS CO-OPERATIVES

Leur fonctionnement en Angleterre et en Ecosse

Nous regrettons que l'espace ne nous permette pas de citer tous les faits réels que nous aimerions signaler au sujet des méthodes de ces sociétés dans le vieux pays. A propos de presque tous les programmes nous entendons des déclarations qui ne supportent pas la franche lumière du jour. On nous dit que ces magasins appartiennent au peuple et qu'il leur est impossible de faire faillite, car ils sont maintenus avec le moins de frais possible.

Preuve devant la Commission Royale sur le travail

Dans le sommaire de la preuve fournie à la Commission Royale sur le travail en Ecosse, concernant le mauvais effet que ces magasins ont sur la communauté, le rapport déclare que "Nous ne faisons pas objection au vrai principe de la coopération; notre objection concerne le système déloyal qui consiste à donner des dividendes, système en vigueur à présent sous la désignation de Sociétés Coopératives, qui fait tant de mal au commerce du pays sans lui donner de compensations. A présent, bien que faisant des affaires annuelles pour environ 50,000,000 de livres sterling, ces sociétés ne paient pas de taxes sur leurs revenus, ce qui représente une perte pour le revenu d'environ 100,000 livres sterling par an; cette perte doit être compensée en grande partie par les détaillants dont le commerce se trouve réduit." Le rapport continue comme suit:

"Les coopératives ont été et sont encore soutenues d'une manière des plus déloyales; par une condamnation du corps des détaillants, représentant ceux-ci comme peu scrupuleux, comme enseignant leurs aides à tromper, à mentir et à voler, et disant que les seuls endroits où des marchandises non sophistiquées aussi bien que des mesures pleines et des poids corrects peuvent être obtenus, sont les magasins coopératifs. Voilà des exemples des moyens employés par les partisans des coopératives pour développer leur système, quand ils s'adressent à des assemblées des classes travaillantes, moyens qu'ils emploient également dans la littérature qu'ils publient, ainsi qu'il l'a été signalé par des témoins en faveur des coopératives."

"Ils affirment, ce qui n'est pas vrai, que le dividende distribué représente les profits qui autrement seraient allés dans la poche des marchands. Tandis que les dividendes déclarés ne forment qu'une partie des frais supplémentaires démesurés, établis dans le but de leur permettre de donner un taux quelconque de dividende exigé, car les dividendes peuvent être faits et sont faits sur commande à raison de 5 p. c. à 25 p. c.

Fausse vérification de comptes

"Leur système de vérification de comptes a permis quelquefois de faire de mauvaises appropriations de fonds qui n'ont pas été remarquées ou qui ont échappé aux auditeurs des sociétés; mais quand on a fait appel à des auditeurs et à des examinateurs indépendants, on a trouvé que même de hauts fonctionnaires avaient été subornés et tentés par l'argent appartenant aux classes travaillantes. On connaît des exemples où des comptes ont été audités par des membres, et des dividendes déclarés, alors que les sociétés étaient réellement insolubles; par exemple, le dernier bilan de la Covan Coopérative Society a été audité par quatre membres et trouvé correct, et cependant cette société n'a pu payer qu'un shilling et six deniers par livre à ses créanciers du commerce."

Plus de 800 sociétés coopératives ont fait faillite

"Nous attirons votre attention sur les nombreuses faillites des sociétés coopératives, plus de 800 de ces faillites étant arrivées au cours des vingt dernières années, faillites qui ont été des plus désastreuses pour les membres de ces sociétés." Il est donc du devoir des marchands détaillants qui connaissent la position importante qu'ils occupent dans la communauté de sauvegarder le public acheteur contre ces machinations déloyales et peu loyales.

L'Hon. Sénateur McMullen expose le plan des sociétés coopératives

A la page 670 des rapports du Sénat pour 1908, l'Hon. Sénateur McMullen parla du bill proposé d'une société coopérative qui fut présenté cette année-là et qui est absolument identique à celui qui est présenté de nouveau cette année. L'Hon. Sénateur parla ainsi:

"Nous avons déjà eu des organisations de ce genre dans notre province et ces organisations ont été un fléau sans bornes. Je connais tout ce qui concerne ces organisations. Nous en avons eu dans notre district. Nous avons eu, par exemple, les Grangers, organisation qui est restée en existence pendant de nombreuses années. Un grand nombre de ceux qui s'y intéressaient furent induits à y contribuer pour une part de \$10; presque tous les fermiers qui écoutèrent les histoires qui leur furent racontées par ces agents astucieux devinrent actionnaires, donnèrent leurs \$10 avec l'assurance qu'ils obtiendraient un dividende à la fin de l'année et qu'en plus ils pourraient se procurer les marchandises dont ils auraient besoin pour eux-mêmes au prix coûtant. Toutes les autres personnes achetant des marchandises devaient payer un certain profit, mais celles qui donnaient une contribution pour la formation de l'organisation devaient obtenir leurs marchandises

au prix coûtant; les autres personnes acheteuses, n'étant pas membres de l'organisation devaient payer, disons, de 20 à 25 p. c. d'avance, et le résultat d'un tel système serait qu'à la fin de l'année les actionnaires obtiendraient un dividende sur leurs \$10, et qu'entre temps ils auraient, dans le cours de l'année, tout ce dont ils auraient besoin au prix du gros.

Mort naturelle de la coopérative

Beaucoup de personnes se laissèrent prendre à ces offres et les Grangers devinrent une organisation qui s'étendit dans toute notre province, et qui dura un certain nombre d'années. Ils établirent un dépôt de ventes en gros dans la ville de Toronto, parce que les détaillants s'opposaient fortement à l'organisation et qu'ils se plaignaient que les marchands en gros donnaient à ces gens des marchandises aux mêmes conditions qu'ils les obtenaient. Il résulta qu'ils formèrent une maison de gros qui ne fit pas autre chose que de vendre aux Grangers, et qui achetait de divers manufacturiers. Cette organisation dura quelques années, puis s'éteignit naturellement.

Ils commencent à se quereller entre eux

Ils commencèrent à se quereller entre eux. Par exemple, dans une organisation de Grangers, formée dans ma section, on envoya chercher deux ballots de couvertures en buffalo, que l'organisation devait obtenir à prix réduit. Quand les fourrures arrivèrent, le premier homme qui se présenta choisit les meilleures parmi vingt-quatre autres, le second choisit la meilleure ensuite, et ainsi de suite et le dernier homme qui se présenta dut prendre les fourrures les plus médiocres. Il ne voulut pas les accepter, et un procès s'ensuivit, qui contribua à détruire l'organisation, parce que, tandis que les fourrures étaient toutes du même prix, elles n'étaient pas de qualité égale.

L'agent à la parole mielleuse

Il n'y a pas de classe de citoyens au Canada qui lutte avec plus de ténacité pour faire prospérer ses affaires que la classe des marchands détaillants. Ils ont à faire la lutte la plus ardue. Je ne crois pas que les détaillants du Canada, après avoir payé les dépenses nécessaires qui se rattachent à leurs affaires, puissent déclarer un profit clair de 5 p. c. en dehors de tous les frais, et s'allouer un salaire. Est-il sage, est-il prudent d'encourager des organisations du genre proposé dans ce bill, organisations qui s'attacheraient encore aux affaires des marchands détaillants? Cela serait sans doute le moyen d'établir tout un nombre d'institutions dans les divers townships et dans les diverses sections du pays. Il y a toujours quelque homme astucieux qui pense pouvoir faire quelque chose

avec ce plan. Il ira voir les fermiers et leur dira: "Si vous consentez à devenir actionnaires, nous vous donnerons toutes les marchandises que vous voudrez, pendant toute l'année, à une réduction énorme. Ces hommes qui sont dans le commerce de détail demandent un prix plus élevé que les marchandises ne valent. Nous allons leur montrer ce que nous sommes à même de faire. Devenez un membre de notre Association. Cela ne vous coûtera que \$10 par an. Vous obtiendrez à prix coûtant toutes les marchandises que vous désirez acheter, et en fin de compte, vous recevrez un dividende sur ces \$10, dividende qui vous est assuré." De cette manière il obtiendra qu'un grand nombre de fermiers se joindront à une organisation de ce genre, et l'organisation vivra quelque temps.

Le public aime à être mystifié

Chaque dollar que ces organisations collectent de cette manière enlève des affaires au marchand détaillant, et quand de grandes institutions commerciales envoient leurs marchandises dans des portions de la province d'Ontario situées à 100 ou 150 milles de Toronto, cela signifie la ruine de beaucoup de petits marchands de la campagne. Les affaires faites par correspondance dans ces grandes institutions de Toronto sont énormes. Elles tuent le commerce de détail. Il est possible qu'elles procurent quelques bénéfices au consommateur. J'ai essayé d'approfondir la question et j'en suis venu à la conclusion qu'une grande partie de ces affaires est faite sur le principe du humbug. Barnum a dit une fois que le peuple aimait à être mystifié et qu'il allait le dégoûter de la mystification. Cela peut être vrai. Je crois qu'il y a une certaine partie du public qui aime à être mystifiée. Non seulement cela, mais ces gens ne sont pas satisfaits avant qu'ils soient mis dedans.

Je ne doute pas que des organisations seront formées d'après ce bill et qu'elles mystifieront le public et lui inculqueront la fausse idée qu'elles vont lui donner des marchandises pour peut-être rien. Il en résultera qu'au bout de quelque temps un individu astucieux qui forme l'association, qui tend des pièges et met tout en opération, vivra aisément de cette association. Il obtiendra tant pour le temps qu'il y emploie et, au bout du compte, l'argent sera perdu selon toute probabilité. Je ne doute pas que le public aura la même expérience que d'autres ont eue avec les Grangers et d'autres institutions de ce genre. Je suis entièrement opposé à ce Bill. Je me suis rendu compte de ce que c'était alors que j'étais en affaires. Je sais que des marchands détaillants ont souffert de telles organisations et je prétends que, dans les conditions actuelles, avec le commerce restreint, avec les ef-

forts que les marchands détaillants ont à faire en ce moment pour payer cent cents par piastre et conduire leurs propres affaires, ce n'est pas les traiter comme il faudrait que d'encourager une opposition de ce genre, qui résultera en un désastre, je n'en ai aucun doute, pour nombre d'hommes qui essaient aujourd'hui de faire des affaires honnêtes pour subvenir à leur entretien et à celui de leur famille.

CHAMBRE DE COMMERCE

Les élections

Les candidatures aux diverses fonctions du Conseil d'Administration de la Chambre de Commerce du District de Montréal se dessinent de plus en plus.

Jamais, croyons-nous, les élections n'ont provoqué autant d'intérêt que cette année parmi les membres de la Chambre. C'est surtout autour du fauteuil de la présidence que cet intérêt se concentre.

Les amis de M. O. S. Perrault, dans l'espoir qu'il accepterait la candidature qui lui était offerte, se mirent à l'oeuvre avec une ardeur et un enthousiasme qui font honneur au candidat et à ceux qui ont mis son nom en avant.

Ils montrent, à vrai dire, l'activité, et l'énergie qui a puissamment aidé M. O. S. Perrault à conquérir la place qu'il occupe aujourd'hui dans le monde commercial et industriel.

M. O. S. Perrault a débuté comme simple petit commis dans une épicerie et seul, par ses propres efforts, par le travail, la volonté et la persévérance, il a gravi un à un les divers échelons qui l'ont conduit au sommet de l'échelle.

A la tête de la Chambre de Commerce, il faut un homme jeune et actif, rompu aux affaires, plein d'énergie; un administrateur habile et dévoué, et, enfin, un homme, qui par sa position sociale puisse faire honneur à ceux qui ont mis en lui leur confiance.

M. O. S. Perrault a quarante ans, on connaît son activité et son dévouement aux intérêts de la Chambre de Commerce, puisqu'il a, plus qu'aucun autre membre, présenté de nouveau membres à la Chambre. Quand on sait—et tous les membres de la Chambre le savent—quelle est la situation de M. O. S. Perrault dans le commerce et l'industrie, il n'est pas nécessaire de se demander si, comme Président de la Chambre, il serait un administrateur habile et si, par sa position sociale, il serait en mesure de représenter dignement et honorablement la Chambre de Commerce soit auprès des autres Chambres, soit auprès des autorités.

Toutes ces considérations mises en avant par les amis de M. O. S. Perrault ont attiré un grand nombre d'adhésions à sa candidature comme président et lui en attireront d'autres encore d'ici la date des élections.

LA LOI DES ASSURANCES

L'abondance des matières ne nous permet guère de nous étendre longuement aujourd'hui sur le projet de Loi des Assurances qui doit venir prochainement devant la Chambre des Communes, cependant, nous en dirons un mot pour rappeler à nos lecteurs combien la question de la liberté de s'assurer dans une compagnie de leur choix les intéresse.

Le nouveau projet de loi maintient la clause insérée dans l'ancien projet, d'une taxe ou plutôt d'une punition à infliger sous forme de taxe à quiconque prendrait une police d'assurance contre l'incendie dans une compagnie non licenciée pour faire des affaires d'assurance au Canada.

Certes, nous voudrions pour notre part, que l'argent payé en primes d'assurance par les Canadiens restât au Canada pour faire fructifier les institutions Canadiennes. Nous avons maintes fois, dans ces colonnes, conseillé à nos lecteurs de s'assurer de préférence dans les compagnies Canadiennes et nous leur donnons de nouveau le même conseil.

Mais, nous ne saurions cependant aviser les lecteurs du "Prix Courant" d'aller à l'encontre de leurs propres intérêts et de s'assurer dans une compagnie Canadienne. Le sentiment, en affaires, n'est pas et ne peut pas être le seul guide; l'intérêt, au contraire, prime en ces matières.

Si donc, une compagnie étrangère offre de l'assurance à un taux inférieur à celui demandé par une compagnie Canadienne, celui qui a besoin d'assurance aurait bien tort de payer plus cher une police qu'il peut avoir à meilleur marché dans une compagnie solide, solvable, de tout repos.

Le fait d'accorder une licence pour faire des affaires d'assurance au Canada, ne confère pas, à la compagnie ainsi licenciée, la solidité que recherche l'assuré. On a vu des compagnies licenciées obligées de liquider. Donc, au point de vue de l'assuré, la licence ne signifie pas grand'chose. Nous parlons évidemment au point de vue de l'homme d'affaires qui raisonne toutes les opérations et ne s'assure pas à la légère.

Pour lui, il prendra une police dans une compagnie qu'il jugera sérieuse sans s'occuper de rien autre chose que de ses taux.

Or, il est avéré que les taux demandés par les Compagnies Canadiennes d'assurance contre l'incendie sont un fardeau pour les manufacturiers et les marchands ayant de gros stocks à assurer, fardeau beaucoup plus lourd que les taux demandés dans les mêmes conditions par nombre de compagnies étrangères.

Pourquoi nos compagnies Canadiennes demandent-elles des taux plus élevés que les compagnies étrangères? Courent-elles des risques plus grands? Evidemment non.

Y a-t-il quelque raison qui justifie ces

taux plus élevés de nos compagnies et qui justifie également la taxe qu'on voudrait imposer à ceux qui assurent leurs biens à l'étranger.

C'est ce que nous examinerons dans les articles qui suivront.

BANQUET DE L'ASSOCIATION DES VOYAGEURS DE COMMERCE.

Le 35ième banquet annuel de l'Association des Voyageurs de Commerce a eu lieu le 20 courant, à l'hôtel Windsor. Plus de 300 personnes assistaient au dîner qui fut présidé par M. J. B. Giles, en l'absence du président M. S. Mathewson, retenu chez lui par une indisposition.

A la table d'honneur avaient pris place MM. Sir Frederick Borden, l'hon. Frank Oliver, l'hon. Jacques Bureau, M. R. L. Borden M. F. D. Monk l'hon. juge Lafontaine, M. R. C. Smith, M. Henri Bourassa, M. J. S. Brierley, le capitaine Bernier, M. Robert Bickerdike, M. Geo. Vaux, M. William Stitt, M. Guy Tombs, M. Thos. Henry, M. F. Robertson, représentant le Board of Trade; M. F. C. Larivière, représentant la Chambre de Commerce; M. A. Révol, représentant la Chambre de Commerce française et nombre d'autres, que le défaut d'espace nous empêche de nommer.

Avant les discours d'usage, le président du banquet donne un court aperçu de la situation de l'Association. Il dit que le capital de l'Association s'élevait à \$315,732.44 en décembre 1908; qu'il est cette année de \$332,608.67, d'où un surplus de \$16,876.23. Le nombre des membres a augmenté de 436 dans le cours de l'année dernière, ce qui porte le nombre total à 6,630. Le président propose ensuite la santé de "Notre pays," à laquelle répond sir Frederick Borden.

Le ministre de la Milice et de la Défense félicite chaleureusement les voyageurs de commerce de la prospérité de leur Association. Les diverses Associations de voyageurs de commerce dans le pays comptent plus de 30,000 membres, ce qui indique assez l'importance des intérêts qu'ils représentent. Ils sont en effet les agents de la prospérité du pays; ils sont les missionnaires qui relient entre elles toutes les parties du pays, portent la bonne nouvelle, apprennent à une ville ce qui se fait dans une autre, activent les affaires et entretiennent les relations, aident enfin considérablement au développement du pays.

L'hon. Frank Oliver, ministre de l'Intérieur, qui parle ensuite, voit un signe de la prospérité des temps dans l'optimisme des voyageurs de commerce, et il les encourage à continuer à répandre la bonne nouvelle, à dire aux populations que les temps sont prospères. Il reconnaît que les voyageurs de commerce rendent service au pays en portant partout la bonne nouvelle de la prospérité des

affaires; il reconnaît également que le gouvernement doit favoriser le commerce en multipliant ses relations avec les autres pays.

L'hon. Jacques Bureau est enchanté d'apprendre aux voyageurs de commerce qui l'ont invité à répondre à la santé de "Notre pays", que notre pays se porte très bien. Non seulement il répond à cette santé, mais il en répond. Car il a assisté à la dernière consultation du médecin en chef, l'hon. M. Fielding, dont le dernier bulletin, publié il y a quelques jours, attestait que le Canada était de près de \$17,000,000 au-dessus de ses affaires. On ne peut donc que l'en féliciter, et féliciter aussi son gouvernement qui sert si bien le pays. M. Monk se plaît à attribuer cette florissante santé à la Providence; mais il convient aussi de reconnaître que l'administration libérale aide assez largement la Providence.

Le Solliciteur-général en appelle aux voyageurs de commerce pour témoigner de cette prospérité qui a heureusement changé les conditions du commerce. Autrefois les marchands étaient leurs propres voyageurs; ils cheminaient par des routes impossibles et s'abritaient dans des hôtels vraiment trop simples. Les temps sont changés et, en Trifluvien vaincu qu'il a toujours été, l'hon. M. Bureau en profite pour apprendre en passant aux voyageurs de commerce que la ville de Trois-Rivières vient de se payer le luxe d'un nouvel hôtel magnifique.

M. H. Bourassa remercie d'abord l'Association de sa gracieuse invitation. Il parlera anglais, car il croit être compris de tout le monde, cependant, dès le début, il croit qu'Anglais comme Français désiraient comprendre les deux langues, car de cette façon nous nous comprendrions beaucoup mieux. La constitution anglaise est par excellence celle de la liberté, dit l'orateur, mais la vigilance continuelle peut nous conserver seule cette liberté si chère. Un homme, ici, ne devrait pas être ostracisé pour entretenir des opinions qui ne sont pas partagées de tous, surtout dans la province de Québec où se sont passés tant de faits qui ont réuni dans nombre d'occasions les deux drapeaux, et nous ont fait, nous Canadiens-français, les égaux de l'élément anglais. Notre premier devoir est de marcher avec l'élément anglo-saxon, pour devenir réellement une race forte: c'est là la voix de la raison, peut-être pas celle du coeur, mais en tous cas, c'est assurément la meilleure. Quand nous avons accepté le joug anglais, c'est que nous espérions en la justice de notre cause, au progrès du Canada, et nous ne nous sommes pas trompés.

Le capitaine Bernier, traite de la navigation accomplie par l'Angleterre dans les régions arctiques, pour en arriver à la découverte du pôle. Il a, quant à lui, fait son devoir, en donnant à la couronne Britannique, un immense territoire dans

les régions polaires, qu'il espère encore pouvoir agrandir, si Dieu lui prête vie. Si ces territoires n'ont pas la valeur des pays de climat tempéré, ils n'en sont pas moins une richesse, au point de vue des pêcheries. Le capitaine Bernier parle ensuite avec quelque ironie et un peu de scepticisme de la course au pôle de Cook et de Peary. Le Canada, dit en terminant, l'intrépide marin, est dans une ère de prospérité et les régions arctiques doivent en profiter comme les autres, de ce côté-là les découvertes sont possibles, plus que partout ailleurs et le champ est vaste pour tenter la jeunesse qui a l'esprit aventureux.

La santé de la Presse fut proposée en termes choisis par M. Bruno Trudel et marqua la fin du banquet.

LE BILL DES SOCIÉTÉS COOPÉRATIVES A LA CHAMBRE DE COMMERCE

Rapport du Comité de Législation, adopté le 22 décembre 1909.

Ce comité s'est réuni le vendredi, 17 décembre 1909, sous la présidence de l'Hon. Alph. Desjardins, président.

Étaient présents:—MM. Isaïe Préfontaine, A. V. Roy, Fred. C. Larivière, A. N. Brodeur, C. H. Catelli, A. H. Hardy, Geo. B. Fraser, E. D. Marceau, J. A. Beaudry, invités, et F. Bourbonnière, secrétaire.

Ce comité chargé d'étudier le bill No 50 des sociétés coopératives est d'avis de réitérer le rapport adopté en mai 1908 et constate de nouveau que les précautions indispensables ne paraissent pas y avoir été prévues, en ce qui concerne l'organisation et la mise en opération des sociétés coopératives, tant en ce qui a trait à la protection du public en général qu'à celle des membres eux-mêmes de ces sociétés. Il note spécialement l'instabilité du capital causée par le retrait autorisé des actions et son mode d'administration en général, qui fait naître le danger d'ouvrir la porte à la spéculation et de permettre à des capitalistes de profiter d'un traitement privilégié sous le couvert de cette législation, au détriment de la généralité des membres de la carrière commerciale.

BANQUE D'HOCHELAGA

Le 3 janvier prochain, la Banque d'Hochelaga ouvrira une succursale à Ville Emard, près Montréal.

Un chimiste allemand a analysé la fumée de 300 cigares; il y a trouvé 135 grains de bases organiques libres estimées comme nicotine et 10 grains de bases organiques combinées estimées aussi comme nicotine. Ainsi, de toute la quantité des bases organiques contenues dans la fumée de tabac, 93 pour cent sont à l'état libre.

Canadian made Licorice
Yes BRAND
 All Druggists.



Manufactured
by
NATIONAL Licorice Co.
Montreal.

Les Epiciers,
 Les
 Confiseurs
 Et les
 Pharmaciens

ne devraient jamais manquer de tenir un assortiment complet de nos

Spécialités en Réglisse

Ces Spécialités se vendent rapidement et sont profitables. Nous recommandons aussi nos

- Soft Mints, en boîtes de 5 cents.**
- Tablettes Acme, en boîtes de 5 lbs.**
- M. & R. Wafers, en sacs de 5 cents.**
- Lozenges, etc.**

Demandes les listes de prix et le catalogue illustré.

Donnez un ordre aujourd'hui même.

AGENTS

ONTARIO, R. S. McIndoe, 51, rue Wellington Est, Toronto.
 PROVINCE DE QUEBEC ET PROVINCES MARITIMES, W. H. Dunn, 391, rue St-Paul, Montréal.
 MANITOBA, E. W. Ashley 123, Avenue Ban, natyne, Winnipeg.
 COLOMBIE ANGLAISE, Shallcross, Macaulay & Co., Vancouver.
 PROVINCE D'ALBERTA, Tees & Perse Calgary et Edmonton.

Quand plus de 95 % de vos clients emploient le

SEL WINDSOR



pour la table et la crèmerie, à quoi bon encombrer votre magasin de sel de toute autre marque ?

Le Sel Windsor satisfait tout le monde, et n'est jamais un stock inactif entre vos mains.

The Canadian Salt Co., Limited
 WINDSOR, - ONTARIO.

DWIGHT'S



SUPER-CARB
SODA



Vous pouvez parler avantageusement de Soda à Pâte en suggérant uniquement et toujours le

Soda à Pâte "Cow Brand"

Vos clients insisteront invariablement sur cette marque après un essai—ils apprécieront sa pureté, sa force et sa qualité uniforme.

Il est de bonne politique de vendre le Soda à Pâte "Cow Brand."

CHURCH & DWIGHT

Manufacturiers
MONTREAL

Biscuits de Christie

— et le tarif préférentiel.

Les ménagères difficiles du Canada ont placé depuis longtemps les Biscuits de Christie sur leur liste de préférence. C'est là une des raisons pour lesquelles les épiciers de progrès préfèrent les Biscuits de Christie à ceux de toute autre marque—mais il y en a d'autres.

La Qualité Christie est devenue un terme connu dans tous les ménages du Dominion. D'autres biscuits peuvent être bons—ils sont bons, sans aucun doute — mais, même les meilleurs biscuits d'autres marques sont loin d'atteindre à la Qualité Christie. Ce n'est pas parce que nous le disons, mais parce que le fait est admis par les femmes difficiles et les épiciers entreprenants.

Notre ligne "Fancy" la plus récente

BISCUITS "ZOO"

font les délices des enfants et les instruisent. Ils contiennent tous les ingrédients nutritifs et sains qui ont fait connaître la Pureté et la Qualité Christie d'un océan à l'autre.

Vous pouvez certainement vous assurer la clientèle payante — celle qui demeure — en mettant en stock les Biscuits Christie.

Les Biscuits Christie font vendre plus que des Biscuits

CHRISTIE, BROWN & CO., Limited,
 TORONTO.

BANQUET DES VOYAGEURS DE LA MARTIN-SENOUR CO.

La Convention annuelle des voyageurs de la Martin-Senour Co a eu lieu au commencement du mois courant au Windsor Hôtel à Montréal. Parmi les voyageurs présents étaient MM. Wm Hill, John Conner, Gustave et R. Tassé, A. Moulton, N. P. Walsh, W. T. Fleming, E. T. Cookson.

Assistaient en outre, à cette convention: M. W. H. Gerke, gérant général de la maison en Canada, M. J. A. Naud, chef du département des ventes de la maison de Montréal et M. B. C. Hazlett, secrétaire et gérant du département des annonces de la Compagnie.

Le résultat de la convention fut très satisfaisant et démontra, d'une façon évidente les progrès accomplis dans la vente des produits de la Compagnie. Les remarques faites par M. Gerke au cours de la discussion furent des plus intéressantes. Selon lui, le Canada est à la veille de l'une des années les plus prospères que nous ayons jamais eue. Les ventes de la compagnie ont augmenté dans des proportions considérables, grâce à la qualité des peintures qui a toujours été maintenue et qui le sera toujours.

Après que les travaux de la Convention furent achevés, la Compagnie offrit, dans les salles du Club Canadien un banquet des plus réussis à ses voyageurs, ainsi qu'aux principaux employés de la manufacture et des bureaux. Une gracieuse invitation a permis au représentant du "Prix Courant" d'assister à ce banquet. Au dessert, plusieurs discours furent prononcés au nombre desquels nous citerons celui de M. J. A. Naud qui proposa le toast de la Martin-Senour Co. M. Naud nous fit un court historique des débuts de la compagnie au Canada. Nul n'était mieux qualifié que lui pour le faire, car un des premiers, il introduisit la peinture Martin-Senour dans la province de Québec. Au début on vendit une certaine quantité de peintures pour le plancher. Elles donnèrent une si grande satisfaction au commerce que les commandes augmentèrent à un tel point que le bureau-chef de Chicago décida d'envoyer M. Gerke pour sonder le terrain. L'intention première de M. Gerke n'était pas de se fixer au Canada, mais bien d'y ouvrir une succursale et de retourner à Chicago. Il trouva, cependant, que le champ était si vaste et si plein de promesses qu'il décida d'y rester.

En terminant, M. Naud déclara que le grand succès des peintures Martin-Senour était dû: d'abord à la qualité invariablement supérieure de l'article; ensuite, à l'excellente direction de l'entreprise, à l'habileté et au dévouement des voyageurs qui maintenant sont au nombre de neuf.

M. Gerke remercia M. Naud de l'éloge qu'il avait fait de la direction et dit qu'effectivement, quand il vint au Canada, il

y a cinq ans, ce n'était pas dans l'intention d'y rester. Mais, après un court séjour, il s'aperçut que le champ qui s'ouvrait devant lui était si vaste et rempli de tant de promesses qu'il fit un voyage à Chicago et là, d'accord avec la direc-



M. W. H. Gerke,

Gérant général de la succursale Canadienne de la Martin-Senour Co.

tion de la Compagnie, il fut décidé d'installer une manufacture à Montréal et, le 7 février 1905, la première boîte de peinture "100 per cent pure" fut manufacturée et envoyée comme souvenir au président de la Compagnie, M. Z. E. Martin. M.



M. J. A. Naud,

Gérant du département des ventes de la Martin-Senour Co.

Gerke, en parlant de M. Martin, déclara qu'il s'intéressait d'autant plus au succès de la Compagnie au Canada que lui-même est Canadien, étant né à Knowlton, P. Q.

M. Gerke parla également de la difficulté qu'il eut au début pour introduire des peintures dispensables dans le commerce

des grandes villes. Mais, maintenant, après quelques années de campagne d'éducation, les voyageurs de la Martin-Senour Co ont réussi à convaincre les marchands qu'il était de leur intérêt d'acheter une peinture de qualité supérieure. Il s'appuya aussi sur le fait que les matières premières entrant dans la préparation des peintures avaient considérablement augmenté de prix et que, par conséquent, si l'on voulait maintenir la qualité supérieure du produit, il fallait, de toute nécessité, en augmenter le prix. Il est évident qu'il fallait du courage pour adouber une telle tactique, mais elle était la seule logique.

En terminant, M. Gerke annonça qu'au printemps prochain, la Compagnie allait construire une manufacture dans la partie Nord de Montréal et que le prochain banquet aurait lieu dans l'établissement même de la Compagnie.

M. B. C. Hazlett, parlant ensuite, dit qu'il est absolument nécessaire, au temps actuel, de faire de la publicité pour vendre n'importe quel article. Cette tâche est facile ou difficile, honnête ou malhonnête, selon la qualité de la marchandise. Quant à lui il est fier d'être à la tête du département des annonces de la Martin-Senour, car il peut en toute confiance recommander les marchandises de la Martin-Senour Co.

Les toasts au président de la compagnie M. Martin et au trésorier, M. Lord, furent ensuite proposés et il fut décidé de leur envoyer des télégrammes de félicitations.

40e ANNIVERSAIRE DE LA J. J. HEINZ CO.

La compagnie J. J. Heinz, le plus vaste établissement de produits alimentaires de son genre au monde, a célébré le quarantième anniversaire de sa fondation par un banquet donné samedi dernier dans son établissement principal à Pittsburg. Plus de deux mille employés et invités spéciaux y assistaient, ainsi que le fondateur et président de la compagnie, M. J. J. Heinz.

Le grand hall de l'établissement de la compagnie était décoré somptueusement pour la circonstance, et tout l'espace disponible était occupé par l'énorme assemblée. Tous les discours prononcés pendant la soirée furent improvisés, ce qui donna un ton plus grand de familiarité à cette réunion d'une grande famille industrielle. Le clou de la soirée fut la présentation à M. Heinz d'une magnifique coupe en or et en argent, par un comité composé de cinq des employés ayant passé le plus grand nombre d'années au service de la compagnie.

Nous apprenons, au moment où nous allons sous presse, que M. A. P. Murray, gérant général à Montréal de la Edwardsburg Starch Co., Ltd est alité, atteint de la fièvre typhoïde.

Nous souhaitons, avec ses nombreux amis, son prompt rétablissement.

ÉPIGERIES, PROVISIONS, VINS ET LIQUEURS

REVUE DES MARCHES

COMMERCE

Le ciel se met du côté des marchands, car, jusqu'à présent, la température est idéale pour le commerce des fêtes. Avec la tendance bien caractérisée vers un retour à la prospérité ancienne et une température favorable, le commerce de détail a fait d'excellentes affaires dans ces derniers temps.

Nous ne parlons pas seulement ici du commerce de la ville, mais également de celui de la campagne qui, au dire des voyageurs, est très florissant.

D'ailleurs, les collections sont excellentes et indiquent bien que l'argent circule librement parmi la classe agricole.

Le commerce de gros a reçu, cette semaine encore, de nombreux ordres en marchandises diverses pour la vente pendant les fêtes.

FINANCES

La Banque Nationale paiera à ses actionnaires, le 1er février prochain, un dividende trimestriel de 1 3-4 p. c.

L'approche des fêtes est saluée à la Bourse de Montréal par une hausse presqu'générale et par une activité de bon aloi. Avec les fêtes, les cours traîneront sans doute pendant quelque temps; on verra peut-être aussi quelque réaction, comme il s'en produit souvent quand l'activité fait défaut. Néanmoins, il ne paraît pas probable, avec l'activité qu'on constate partout dans le commerce et l'industrie, que les bonnes valeurs perdent beaucoup de terrain, bien qu'elles aient, généralement parlant, atteint des cours suffisamment élevés pour le moment.

Voici les différences survenues depuis notre dernière revue:

Gains—Can. Pac. Ry. Rights, 1-4; Duluth Superior, 1-8; Detroit United Ry., 1-4; Halifax Electric Transit, 1 1-2; Havana Electric Ry. (com.), 12 1-2; Havana Electric Ry. (préf.), 3 1-2; Montreal St. Ry., 1 1-8; Toronto Ry., 1-2; Twin City Rapid Transit, 2 5-8; Mackay (préf.), 1-2; Montreal L. H. & P., 2 7-8; Can. Rubber (com.), 1; Dom. Coal (préf.), 4; Dom. Iron & Steel (com.), 1-4; Dom. Iron & Steel (préf.), 1-2; Lake of the Woods (com.), 11; Laurentide Pulp (com.), 1; Laurentide Rights, 1; Montreal Cotton, 1-2; Montreal Steel (com.), 1; Nova Scotia Steel (préf.), 3; Ogilvie Flour Mills (com.), 3 1-2; Ogilvie Flour Mills (préf.),

Allez aux BERMUDES

Par la ligne de Steamers à deux hélices.

LES PLUS GRANDS ET LES PLUS RAPIDES

S.S. OCEANA, 8000 tonnes.
S.S. BERMUDIAN, 5600 "

Télégraphie sans fil sur les deux steamers, ainsi que quilles plates
Quarante heures de la gelée au pays des fleurs. Départs tous les Mercredis et Samedis de New York pendant la saison.

ANTILLES

NOUVEAU S.S. "GUIANA," 3,700 tonnes et autres steamers partant le mercredi toutes les deux semaines, à 2 p.m., de NEW YORK pour St-Thomas, Ste Croix, St-Kitts, Antigua, La Guadeloupe, Dominica, La Martinique, Ste-Lucie, La Barbade et Demerara.
Pour brochures illustrées, passages et renseignements complets, adressez-vous aux Agents des Tickets de la QUEBEC STEAMSHIP COMPANY: W. H. Henry, 286 rue St-Jacques, W. H. Clancy, 130 rue St-Jacques, Thomas Cook & Son, 530 rue Ste Catherine Ouest, ou J. B. Brock & Co., 211 rue des Commissaires, Montréal.

GRAND TRUNK RAILWAY SYSTEM

FÊTES DE NOEL ET DU JOUR DE L'AN.

DES billets d'excursion aller et retour seront vendus de Montréal pour toutes les stations du Canada, y compris les points sous-mentionnés: aussi des stations du Canada à Buffalo, Suspension Bridge, Rouses Point, Massena Springs, Island Pond, Vt., comme il suit:

Québec.....	\$ 4.90	Toronto	\$10.00
Sherbrooke....	3.20	Hamilton....	10.65
Ottawa.....	3.35	London.....	12.95
Détroit.....	14.70	Port Huron..	14.60

Billets Simple de Première Classe.

Bons pour aller les 24, 25 décembre. Limite de retour 27 décembre 1909. Aussi départ 31 décembre 1909, et 1er janvier 1910. Limite de retour, 3 janvier, 1910.

Billets et un tiers de Première Classe.

Bons pour aller les 21, 22, 23, 24, 25, 28, 29, 30, 31 décembre 1909 et 1er janvier 1910. Limite de retour, 5 janvier, 1910.

Pour billets et renseignements complets s'adresser au

Bureau des Billets en Ville;

130 rue Saint-Jacques. Tél. Main 6905, 6906, 6907 ou à la gare Bonaventure.

1-2; Penmans (com.), 1-2; Penmans (préf.) 1-2; Shawinigan W. & P., 2

Pertes.—Can. Pac. Ry., 3-4; Soo (com.), 1 1-4; Illinois Traction (préf.), 1-2; Northern Ohio, 3-4; Porto Rico Ry., 5; Quebec Ry. (com.), 5; Montreal Telegraph, 2; Mexican L. & P. (com.), 1 1-2; Richelieu & Ontario, 1-2; Dom. Coal (com.), 1-4; Dom. Textile (com.), 3-4.

Nous donnons la cote de la dernière transaction pour chacune des valeurs ci-après:

Chemins de fer

Can. Pac. Railway	179
Can. Pac. Railway (rights)	10
Duluth S. S. & A. Ry. (com.)	14 1/2
Duluth S. S. & A. Ry. (préf.)	33 1/4
Duluth Superior	67 1/2
Minn. St. Paul & Soo (com.)	140
Minn. St. Paul & Soo (préf.)	155
Minn. St. Paul & Soo (rights)	7 1/4

Tramways

Detroit United Railway	65 1/4
Halifax Electric Transit	123
Hamilton Electric Railway	92
Havana Electric Ry. (com.)	99 1/2
Havana Electric Ry. (préf.)	99 1/4
Illinois Traction (préf.)	91 1/2
Montreal Street Ry.	216 1/2
Northern Ohio	35 3/4
Porto Rico Ry.	35
Quebec Railway (com.)	60
Quebec Railway (préf.)	120
Sao Paulo (com.)	150 3/4
Sao Paulo (préf.)	137
St. John Railway	101 1/2
Toledo	9
Toronto Railways	126 1/2
Tri-City (com.)	87 3/4
Tri-City (préf.)	93 1/4
Trinidad Railway	75 1/4
Twin City Rapid Transit (com.)	114 3/4
Twin City Rapid Transit (préf.)	86
West India Electric (com.)	75
Winnipeg Electric Street Railway (com.)	185 1/4
Winnipeg Electric Ry. (préf.)	116

Télégraphes, Etc.

Bell Telephone	147
Mackay (com.)	90 3/4
Mackay (préf.)	76 1/2
Montreal Telegraph	145

Divers

Can. North West Land	75
Mexican L. & P. (com.)	68
Mexican L. & P. (préf.)	107 1/4
Montreal L. H. & P.	132 3/4
Montreal Loan and Mortgage	140
Ottawa L. & P.	100 1/2
Richelieu & Ontario Nav.	89
Rio de Janeiro L. & P.	90 1/4
Windsor Hotel	120

Valeurs Industrielles

Amalgamated Asbestos (com.)	30
Amalgamated Asbestos (préf.)	90
Auto Ry. Signal	50
B. C. Packers (com.)	180
B. C. Packers (préf.), A.	96 1/2
B. C. Packers (préf.), B.	88
Canadian Converters	43 1/2
Canadian General Electric	111

Les Glandes Epaises, Gonflées

qui font qu'un cheval souffle, corne, a la respiration difficile ou est suffoqué, peuvent disparaître par l'emploi de

ABSORBINE

de même que tout gonflement ou toute enflure. Pas de cicatrice, pas de chute de poils, et le cheval est maintenu au travail. \$2.00 par bouteille livrée. Brochure 3-D gratuite.



ABSORBINE Jr. pour l'espèce humaine, \$1.00 la bouteille livrée. Réduit: Goutte, Tumeurs, Loupes, Varices, Ulcères, Hydrocèle, Varicocèle. Brochure gratuite. Manufacturée uniquement par W. F. YOUNG, P. D. F. 208 RUE TEMPLE, SPRINGFIELD, MASS., AGENTS CANADIENS: LYMANS LIMITED, MONTREAL.

TELEPHONE, EST 6298
M. J. LACHAPPELLE
 MARCHAND TAILLEUR
 Spécialité: Habilllements Faits à Ordre \$15.00
 101, Rue Ste-Catherine Est
 MONTREAL

A la librairie
J. B. ROLLAND & FILS,
 6 a 14, rue St-Vincent, Montreal.
 se trouve l'assortiment le plus complet de
CARTES POUR LE NOUVEAU AN
 imprimées en français ou en anglais,
 de 1 centin à \$1.00 chacune.
CARTES
 simples et doubles, dessins nouveaux et variés,
 avec ou sans reliefs satin, richement
 pailletés.
CARTES-TIRETTES
 fabrication à la fois originale et attrayante
CARTES IMITATION D'IVOIRE
 dessins nouveaux, avec ou sans reliefs velours.
CARTES POSTALES
 de toutes sortes.
CALENDRIERS, Etc.
 Adressez vos commandes sans retard, et vous aurez
 pleine et entière satisfaction.

BLACK WATCH

Cette étiquette garantit la
 qualité du tabac noir
 à chiquer

Black Watch

En grosses palettes.

En Vente
 Chez tous les Marchands de Gros

Canadian Rubber (com.)	95
Canadian Rubber (préf.)	120
Dom. Coal (com.)	91 1/2
Dom. Coal (préf.)	120
Dom. Iron & Steel (com.)	71 1/2
Dom. Iron & Steel (préf.)	137
Dom. Textile (com.)	70
Dom Textile (préf.)	103
Granby	92 1/4
International Coal (com.)	85 1/2
I. P. Cement	180
Lake of the Woods (com.)	145
Lake of the Woods (préf.)	125
Laurentide Pulp (com.)	126
Laurentide Pulp (préf.)	131
Laurentide Rights	9
Magdalen Islands (com.)	31 1/2
Magdalen Islands (préf.)	5
Montreal Coal	90
Montreal Cotton	129 1/2
Montreal Steel Works (com.)	99 1/2
Montreal Steel Works (préf.)	117
Nova Scotia Steel (com.) (ex-bonus)	69 1/4
Nova Scotia Steel (préf.)	122
Ogilvie Flour Mills (com.)	143
Ogilvie Flour Mills (préf.)	126
Penmans (com.)	58 1/2
Penmans (préf.)	87
Shawinigan W. & P.	103

Bons et obligations

Bell Telephone	104 1/2
Cable	87 1/4
Canadian Converters	90
Canadian Rubber (sans intérêt)	99
Detroit United	99 1/2
Dominion Textile, D	104
Dominion Textile, C.	96
Dominion Textile, B.	100
Dominion Textile, A.	96
Dominion Textile (fractions)	100
Dominion Coal	104
Dominion Cotton	104
Dominion Iron & Steel (avec intérêt)	92
Dominion Iron & Steel (sans intérêt)	95 3/4
Halifax Traction	100
Havana Electric	86
Intercolonial Coal	90
Keewatin Mills	106
Lake of the Woods	111
Laurentide Pulp	110
Magdalen Islands	94
Mexican Electric L. & P.	80 3/4
Mexican Electric Light Co.	86 1/4
Montreal Harbor, 5 p. c.	102
Montreal L. H. & P.	100
Montreal L. H. & P., 4 1/2 p. c.	99
Montreal Steel Works	102
Montreal Street Railway	100
Montreal Warehousing	92 3/4
Nova Scotia Steel	110 1/4
Nova Scotia Cons.	109
Ogilvie	112 3/4
Ogilvie, B.	112 1/4
Porto-Rico Ry.	82
Price Bros	106 1/2
Quebec Railway (avec intérêt)	101 1/4
Rio de Janeiro L. & P.	83 1/4
Sao Paulo	99
St. John Railway	101 3/4
Toronto Radial	100 1/2
West India Electric (sans intérêt)	90
Windsor Hotel.	109
Winnipeg Electric Street Ry.	104 1/2

L'annonce représente la vapeur qu'actionne la machinerie, montez la vapeur. La publicité est le lubrifiant des affaires, ne ménagez pas l'huile. La publicité est le réveil-matin des affaires, sonnez le réveil.

LA FARINE PRÉPARÉE
 (Self-Raising Flour)
DE BRODIE & HARVIE

est aujourd'hui la farine préférée des ménagères. Elle donne une excellente pâtisserie, légère, agréable et recherchée par les amateurs. Pour réunir la pâtisserie avec la farine préparée de Brodie & Harvie, il suffit de suivre les directions imprimées sur chaque paquet.

14 et 16 Rue Bleury, MONTREAL

CONFITURES PURES
DE UPTON



CONFITURES PURES,
 NOUVELLE SAISON,
 DE UPTON,
 MAINTENANT PRÊTE.

Absolument pures et de saveur délicieuse, conservées dans des seaux de 5 lbs. et des jarres en verre de 16 oz., doublés or, scellés hermétiquement.

Pure Marmelade
 d'Oranges
 de UPTON

Bien et favorablement connue de l'épicier et de ses clients dans tout le Canada, où elle est faite et vendue depuis plus de quinze ans.

50 DES PLUS HAUTES RECOMPENSES
 En Europe et en Amérique
Les CACAOS et CHOCOLATS



Purs, de Haut Grade
 - DE -

Walter Baker & Co.
 LTD.

Leur Cacao pour le Déjeuner, est absolument pur, délicieux, nutritif et coûte moins de 1 cent par tasse.

Leur Chocolat Premium No. 1, Enveloppes Bleues, Etiquettes Jaunes, est le meilleur chocolat nature sur le marché, pour l'usage de la famille.

Leur Chocolat Caracas au sucre est le plus fin chocolat à manger qui soit au monde.

Un livre de recettes de choix, en Français, sera envoyé à toute personne qui en fera la demande.

Walter Baker & Co., Ltd.
 Etablis en 1780
 DORCHESTER, MASS.
 Succursale, 86 rue St-Pierre,
 MONTREAL

REVUE GENERALE

EPICERIE

Les ventes ont été très satisfaisantes cette semaine; la demande a été particulièrement bonne pour les articles qui s'écoulaient plus spécialement pendant les fêtes et notamment pour les fruits secs et les conserves de fruits.

Il y a peu de changement de prix à signaler, on trouvera ceux qui ont eu lieu aux paragraphes suivants: épices pures, légumes secs, lards et jambons et saindoux.

Dans la ligne des vins et liqueurs, l'Amer Picon se vend de \$10.50 à \$11.00 la caisse suivant quantité, soit à une hausse de 50c. par caisse.

SUCRES

L'approche des fêtes a favorisé la demande qui a été très forte cette semaine. Pas de changement dans les prix.

Extra granulé sac	4.90
Extra granulé baril	4.95
Extra granulé 1-2 baril	5.10
Extra granulé, balle 5 x 20	4.95
Extra granulé baril	4.65
Extra ground baril	5.35
Extra ground bte 50 lbs.	5.55
Extra ground 1-2 bte 25 lbs.	5.75
No 1 Yellow baril	4.55
No 1 Yellow sac	4.50
No 2 Yellow baril	4.65
No 3 Yellow baril	4.75
Powdered baril	5.15
Powdered bte 50 lbs.	5.35
Paris Lumps bte	5.70
Paris Lumps 1-2 bte 50 lbs.	5.80
Paris Lumps 1-2 bte 25 lbs.	6.00
Paris Lumps, bte 5 lbs, bte	0.45
Crystal Diamond baril	5.70
Crystal Diamond, bte 100 lbs.	5.80
Crystal Diamond, ½ bte. 50 lbs.	5.90
Crystal Diamond, ¼ bte, 25 lbs.	6.00
Crystal Diamond, carton 5 lbs.	0.37½
Crystal Diamond, Domino, carton, 5 lbs.	0.40
Sucres bruts cristallisés	3.75 4.50
Sucres bruts non cristallisés	3.40 4.10

MELASSES

A cette époque de l'année, la demande pour les mélasses est généralement tranquille; aussi, est-on satisfait de celle qui a lieu actuellement et qui est bien meilleure que celle qu'on pouvait espérer.

Nous cotons:

			Le gal.
Barbade, choix, tonne	0.39	0.41	0.43
Barbade, tierce et qrt.	0.42	0.44	0.46
Barbade demi qrt.	0.44	0.46	0.48
Nous cotons:			
Mélasse fancy, tonne	0.36	0.38	0.40
Mélasse fancy, tierce et quart	0.39	0.41	0.43
Mélasse fancy, demi-qrt.	0.41	0.43	0.45

Les prix s'entendent: 1ère colonne, pour territoire ouvert; 2e colonne, pour territoire combiné; 3e colonne, pour Montréal et ses environs.

Pour lot de char, en cote sur le territoire combiné seulement:

Barbade choix suivant emballage, au gallon	0.39	0.42	0.44
Fancy	0.36	0.39	0.41

SIROPS DE TABLE

Nous cotons:			
Quarts (700 livres) lb.	0.03½		
1-2 quarts (350 livres) lb.	0.03½		
1-4 quarts (175 livres) lb.	0.03½		
Seaux de 38 1-2 lbs le seau	1.80		

Seaux de 25 lbs. le seau	1.30
Canistres 2 lbs., 2 oz. à la cse, cse	2.50
Canistres 5 lbs., 1 oz. à la cse, cse	2.85
Canistres 10 lbs., ½ oz. à la cse, cse	2.75
Canistres 20 lbs., ¼ oz. à la cse, cse	2.70

GLUCOSE

Nous cotons par 100 livres.		
En quarts	3.45	
En demi-quarts	3.75	
En barils (kegs)	3.90	

THÉS

Très bonne demande pour thés de toutes les provenances et prix fermes sans changement.

VINAIGRE

Nous cotons, prix nets:		
Bollman, cruches paillées, 4 gall. imp. cruche	0.00	2.20
Domestique, triple, cruches paillées, 4 gal. imp. cruche	1.20	1.30
72 grains le gall.	0.12½	0.14
88 grains le gall.	0.14	0.16
118 grains (proof) le gall.	0.20	0.22

EPICES PURES, GRAINES ET SEL

Epices

Bonne demande, surtout pour les épices entrant dans la pâtisserie, les entremets, etc. Les prix sont généralement bien tenus, et on cote à une avance les prix de la graine de lin moulue que nous cotons de 4 à 5c. la livre.

Nous cotons:

Alspice, moulu lb.	0.15	0.18
Anis	0.11	0.13
Cnaary Seed	0.05	0.06
Cannelle, moulue	0.20	0.24
Cannelle enattes	0.18	0.22
Clous de girofle moulus	0.20	0.25
Clous de girofle entiers	0.22	0.30
Crème de tartre	0.23	0.32
Gingembre moulu	0.20	0.30
Gingembre en racine	0.18	0.20
Graine de lin non moulue	0.04	0.05
Graine de lin moulue	0.04	0.05
Graine de chanvre	0.05	0.06
Macis moulu	0.75	1.00
Mixed Spices moulues	0.18	0.22
Muscade	0.35	0.50
Muscade moulue	0.40	0.60
Piments (clous ronds)	0.12	0.16
Poivre blanc rond	0.19	0.22
Poivre blanc moulu	0.23	0.27
Poivre noir rond	0.14	0.16
Poivre noir moulu	0.15	0.20
Poivre de Cayenne pur	0.20	0.25
Whole Pickle pice	0.16	0.20
Sel fin, quart, 3 lbs.	2.95	3.05
Sel fin, quart, 5 lbs.	0.00	2.95
Sel fin, quart, 7 lbs.	2.80	2.85
Sel fin, quart, 10 lbs.	0.00	2.75
Sel fin, quart, 20 lbs.	0.00	2.75
Sel fin, 1-4 sac, 56 lbs.	0.00	0.40
Sel fin, sac, 2 cwts.	0.00	1.40
Sel fin en quart de 280 lbs.:		
Ordinary fine	0.00	1.80
Fine	0.00	2.05
Dairy	0.00	2.15
Cheese	0.00	2.45
Sel gros, sac	0.65	0.70

ORGE

Nous cotons:		
Orge mondé (pot) sac	0.00	2.25
Orge mondé (pot) baril	0.00	4.65
Orge mondé (pot) lb.	0.00	0.03½
Orge perlé (pearl) sac	0.00	3.20
Orge perlé (pearl) lb.	0.00	0.04½

LEGUMES SECS

Les fèves blanches Canadiennes sont tenues à une avance de 5c par minot dans les premières mains; le commerce de gros vend encore à \$1.95, mais le marché se raffermir de plus en plus.



Pensez à ce que vous perdez si vous êtes assez peu clairvoyant pour ne pas vendre un article, pour lequel une demande constante existe!

Les Biscuits au Soda "Perfection" de Mooney

sont juste un peu meilleurs que les autres, à cause de l'habileté supérieure apportée à leur fabrication et du soin spécial pris dans la sélection des ingrédients. Nos méthodes d'emballage préservent l'individualité du BISCUIT MOONEY et lui conservent indéfiniment sa fraîcheur.

Donnez un ordre aujourd'hui même.

The Mooney Biscuit and Candy Co'y,

Limited

STRATFORD, --- CANADA.

Lake of the Woods Milling Co., Ltd

FABRICANTS DE

Farine "FIVE ROSES"

Meunerie à Keewatin,

Capacité 9000 barils par jour.

Meunerie à Portage-Laprairie

Capacité 1500 barils par jour.

Capacité Totale 10500 BARILS PAR JOUR

BUREAUX:

MONTREAL, TORONTO, WINNIPEG, KEEWATIN, PORTAGE-LAPRAIRIE.

Nous cotons:

Fèves de Lima de Cal. la lb.	0.07½	0.08
Fèves blanches, Can. minot	0.00	1.95
Fèves blanches, Can., moins d'un sac lb.	0.03½	0.03½
Fèves blanches de Hongrie, minot	0.00	2.40
Fèves brunes lb.	0.04½	0.05
Flageolets (haricots), sac de 220 lbs. lb.	0.00	0.10
Flageolets (haricots), moins d'un sac lb.	0.00	0.12
Lentilles, par sac lb.	0.00	0.06
Lentilles, moins d'un sac, lb.	0.00	0.08
Pois verts No 1 la lb.	0.04	0.05
Pois à soupe No 1, jaunes le minot	1.30	1.35
Pois à soupe No. 1, jaunes, moins d'un minot b.l	0.00	0.02½
Blé-d'Inde à soupe, cassé, sac	0.00	2.50
Blé-d'Inde à soupe, cass., lb.	0.00	0.03
Pois fendus sac	2.70	2.75
Pois fendus, moins d'un sac lb.	0.00	0.03½

FARINES ET PATES ALIMENTAIRES

Nous cotons:

Farine patente hongroise, qt.	6.75	6.85
Farine patente hongroise, sac	3.30	3.35
Far. patente hongroise, ½ sac	0.00	1.70
Farine patente, 24½ lbs.	0.85	0.87½
Farine patente 14 lbs.	0.50	0.52½
Farine patente 7 lbs.	0.25	0.26
Farine forte à boul. sac	0.00	2.75
Farine straight rollers, qrt.	5.75	5.80
Farine straight rollers, sac	2.60	2.75
Farine à pâtisserie qrt.	6.20	6.50
Farine à pâtisserie, 1-2 qrt.	0.00	3.45
Farine d'avoine granulée, sac	0.00	2.75
Far d'avoine Standard, sac	0.00	2.75
Farine d'avoine fine sac	0.00	2.75
Farine d'avoine roulée, brl.	0.00	5.20
Farine d'avoine roulée, sac	0.00	2.45
Farine d'avoine roulée, pochette de 6 livres	0.23	0.27
Farine de sarrasin sac	0.00	2.75
Far. de blé-d'Inde jaune, sac	2.25	2.30
Farine de blé-d'Inde jaune, brl.	0.00	4.90
Banner, Saxon et Quaker Oats, et Ogilvie, caisse	0.00	4.00
Doz.	0.00	2.60
Cream of wheat cse	0.00	5.75
Cream of wheat doz.	0.00	2.00
Vermicelle, macaroni et spaghetti Canadiens.		
En vrac lb.	0.00	0.04½
Boîtes de 4 lbs. bte	0.00	0.17½
Boîtes de 5 lbs. bte	0.20	0.22½
Boîtes de 10 lbs bts	0.00	0.45
Qualité extra fine.		
Boîtes de 5 lbs.	0.00	0.32½
Boîtes de 10 lbs.	0.00	0.65
Vermicelle, macaroni, spaghetti, pâtes assorties: alphabet, chiffres, animaux, nouilles, coudes, importés en vrac lb.	0.07	0.07½
En paquets de 1 lb. lb.	0.08	0.11½
Taploca pearl, la lb.	0.04	0.05
Taploca seed lb.	0.04	0.05
Taploca flake lb.	0.07½	0.08
Sagou lb.	0.03½	0.05

RIZ

Nous cotons:

Riz importés.

Riz Patna, sacs de 112 et 224 lbs., suivant qualité . lb.	0.04½	0.05½
Riz Patna, sacs de 56 lbs., suivant qualité lb.	0.04½	0.05½
Riz Carolina	0.10	0.11½
Riz moulu	0.04	0.06
Riz soufflé (puffed) caisse de 36 paquets de 2 pintes	0.00	2.90
Riz décortiqués au Canada:		
Qualité B, suivant quantité et emballage . . 100 lbs.	2.85	3.05

CIMENT GRANIT "VOL-PEEK."



Grâce à cette découverte merveilleuse, on peut boucher les trous produits par l'usage dans tous les ustensiles de cuisine en granit, fer-blanc, cuivre, etc. Tous les marchands devraient mettre en stock le **Ciment Granit Vol-Peek**. C'est un article dont aucune ménagère ne peut se passer.

Manufacturé par
H NAGLE & COMPANY
MONTREAL.

N. A. BEDARD & CIE
45, rue William, Montréal
Seuls Agents pour la Province de Québec

"Elite"
CHOCOLAT

Non Sucré
DES EPICIERS
POUR TOUS LES
Besoins de la Cuisine
Tablettes de ¼ lb
FABRIQUÉ PAR
JOHN P. MOTT & CO.,
HALIFAX, N. S.
J. A. TAYLOR, Agent, MONTREAL.

Les personnes répondant aux annonceurs voudront bien mentionner qu'elles ont vu leur annonce dans "LE PRIX COURANT."

"LA FAVORITE"

La Mine par excellence pour les poêles. Elle donne un lustre permanent, Ne tache pas les mains.
CIRAGE COON
La meilleure combinaison de cirage à chaussures, conserve le cuir et lui donne un lustre parfait.
PROTECTORINE
La meilleure graisse pour harnais, assouplit et conserve le cuir en le mettant à l'épreuve de l'eau.
Vernis "UNCLE SAM"
Donne à la chaussure un brillant étincelant et durable.
Ces produits sont en vente chez tous les Epiciers en gros. S'adresser au besoin à
Uncle Sam Dressing Co. Lanoraie, P.Q.
Représentants à Québec: **BOIVIN & CRENIER**
63 RUE DALHOUSIE

Qualité CC, suivant quantité et emballage, 100 lbs.	2.75	2.95
Sparkle	4.37½	4.60
India Bright (sac de 250 lbs.)	2.95	3.15
Lustre	3.05	3.25
Polished Patna	3.30	3.40
Pearl Patna	3.70	3.85
Mandarin Patna	3.87½	4.00
Impérial Glacé Patna	4.12½	4.25
Japan Glacé	3.90	4.10
Crystal Japan	4.12½	4.25
Snow Japan	4.37½	4.55
Ice Drips Japan	4.62½	4.80
Java Onyx	6.30	6.50
Carolina	6.75	7.00

FRUITS SECS

Très bonne demande. Les stocks de certains fruits sont déjà très réduits; il s'agit naturellement de ceux qui se vendent spécialement à l'époque des fêtes, qui, cette année, ont eu une grosse demande.

Les pelures de fruits sont à prix fermes, la demande semble avoir dépassé les prévisions.

Dattes et Figues

Dattes en vrac lb.	0.00	0.05½
Dattes en pqt. de 1 lb. lb.	0.00	0.00
Figues, Smyrne, bte carton, 16 oz., 30 s. lb.	0.08	0.08½
Figues, Smyrne, bte 10 lbs., 4 cour. lb.	0.07½	0.08
Figues, Smyrne, bte 10 lbs., 5 cour. lb.	0.08	0.08½
Figues, Smyrne, bte 10 lbs., 6 cour. lb.	0.08½	0.09
Figues, Smyrne, bte 10 lbs., 7 cour. lb.	0.09½	0.10
Figues, Smyrne, bte 10 lbs., 8 cour. lb.	0.10½	0.11
Figues, Smyrne, btes carrées, 12 oz., 4 cour. . lb.	0.06½	0.07
Figues, Smyrne, bte 33 lbs., 6 cour. lb.	0.00	0.00
Figues, Smyrne, bte longue de 14 lbs., 6 cour. lb.	0.10½	0.11
Figues Smyrne, bte de 1 lb.	0.00	0.00
Figues en sacs sac	1.15	1.20
Figues en matras de 33 lbs.	0.00	0.00

Pruneaux

Pruneaux Californie 40/50	0.00	0.10
Pruneaux Californie 60/70	0.07½	0.08
Pruneaux Californie 70/80	0.07½	0.07½
Pruneaux Californie 80/90	0.00	0.07
Pruneaux Californie 90/100	0.00	0.06
Pruneaux Orégon 30/40	0.00	0.00
Pruneaux Orégon 40/50	0.00	0.00
Pruneaux Orégon 50/60	0.00	0.00
Pruneaux Orégon 60/70	0.00	0.07½
Pruneaux Orégon 70/80	0.00	0.07
Pruneaux Orégon 80/90	0.00	0.00
Pruneaux Orégon 90/100	0.00	0.00
Pruneaux de Bosnie 100/105	0.00	0.05

Raisins de Corinthe

Corinthe Amallas	0.06	0.06½
Corinthe Filiatras	0.06	0.06½
Corinthe Vostizzas	0.07½	0.08½
Corinthe nettoyés	0.06	0.06½
Corinthe nettoyés, 50 pqt. de 1 lb., à la boîte	0.07	0.07½
Corinthe nettoyés aux E.-U., paquet de 1 lb.	0.06½	0.07

Raisins de Malaga

3 couronnes bte	0.00	2.25
4 couronnes bte	0.00	3.50
5 couronnes bte	0.00	0.00
6 couronnes bte	0.00	0.00
8 couronnes bte	0.00	0.00
3 couronnes ½ bte	0.00	0.00
4 couronnes ½ bte	0.00	0.00
6 couronnes ½ bte	0.00	0.00
8 couronnes ½ bte	0.00	0.00
Epépinés, paq. 1 lb., fancy.	0.00	0.09
Loose Muscatels, cour. 22', lb.	0.08	0.08½

Raisins Sultana	lb.	lb.
Sultanas, 3 cour.	0.06½	0.07
Sultanas, 4 cour.	0.07½	0.08
Sultanas, fancy nettoyés, 3 cour.	0.09½	0.10
Sult. nettoyés, pqt. de 1 lb.	0.09½	0.10½
Raisins de Valence	lb.	lb.
Valence fine off Stalk (btes de 28 lbs.)	0.00	0.05½
Valence fine off Stalk (btes de 14 lbs.)	0.00	0.00
Valence fine off Stalk (btes de 7 lbs.)	0.00	0.06
Valence Selected, btes de 28 lbs.	0.00	0.06½
Valence Selected, btes de 14 lbs.	0.00	0.06½
Valence Selected, btes de 7 lbs.	0.05½	0.06
Valence Layers, 4 cours., btes de 28 lbs.	0.00	0.06½
Raisins de Californie	lb.	lb.
gpépinés, paq. 1 lb., fancy.	0.00	0.08
Epépinés, paq. 1 lb., choix	0.07½	0.07½
Noix et Amandes	lb.	lb.
Amandes Tarragone	0.11½	0.12½
Amandes Valence écalées	0.32	0.35
Avelines	0.10½	0.13
Noix Grenoble Mayette	0.13	0.15
Noix Marbot	0.12	0.13
Noix de Bordeaux écalées	0.28	0.30
Noix du Brésil	0.14	0.15
Noix de coco râpées en seau, par 15 lbs.	0.00	0.17
Noix de coco râpées en seau, par 20 lbs.	0.00	0.17
Noix de coco râpé en qrt., lb	0.00	0.15
Noix Pécan polies, moyennes	0.17	0.18
Noix Pécan polies, Jumbo	0.22	0.23
Noix Pécan cassées	0.00	0.00
Peanuts rôties, Coon	0.09½	0.10
Peanuts rôties, G.	0.10	0.10½
Peanuts rôties, Sun	0.12	0.13
Peanuts rôties, Bon Ton	0.13½	0.14½
Peanuts non rôties, Coon	0.00	0.07½
Peanuts non rôties, G.	0.00	0.08½
Peanuts non rôties, Sun	0.00	0.10½
Peanuts non rôties, Bon ton	0.00	0.12
Peanuts françaises, rôties	0.08½	0.09
Peanuts françaises, non rôties	0.07	0.07½
Fruits évaporés	lb.	lb.
Abricots, boîte 25 lbs.	0.00	0.15
Nectarines	0.09½	0.11
Pêches, boîte 25 lbs.	0.00	0.10
Poires, boîte 25 lbs.	0.00	0.14
Pommes tranchées évaporées bates de 50 lbs.	0.00	0.08½
Pelures de fruits	lb.	lb.
Citron	0.09½	0.11
Orange	0.11	0.12
Citronnelle	0.14	0.15

CONSERVES ALIMENTAIRES

Conserves de Légumes

Il y a eu, cette semaine, un peu plus de tranquillité dans cette ligne; cependant, la demande est encore assez forte. Les prix restent sans variation.

Nous cotons:

	Par doz.	
	Groupe No 2	Groupe No 1
Asperges entières importées:		
Boîtes de 1½ lb.	3.25	3.40
Boîtes de 2 lbs.	3.75	3.90
Boîtes de 3½ lbs.	6.00	6.25
Asperges sous verre, 1-2 flacons	3.50	6.50
Asperges sous verre, importées, flacons	8.50	9.00
Asperges (Pointes), 2 lbs.	2.95	3.00
Asperges entières can, 2 lbs	0.00	2.50
Baked Beans, sans sauce, 3 lbs	0.00	1.25
Baked Beans, sans sauce, 2 lbs	0.00	1.00
Baked Beans, avec sauce, 1 lb.	0.00	0.60
Baked Beans, avec sauce, 2 lbs	0.00	1.00

Baked Beans, avec sauce	3 lbs.	0.00	1.25
Betteraves tranchées Simcoe, 2 lbs.	0.95	0.00	
Betteraves tranchées Simcoe, 3 lbs.	1.35	0.00	
Betteraves entières Simcoe, 2 lbs.	0.95	0.00	
Betteraves entières, Rose Bud, 3 lbs.	1.25	0.00	
Betteraves entières, Rose Bud, 2 lbs.	1.15	0.00	
Betteraves entières, Rose Bud, 3 lbs.	1.40	0.00	
Blé d'Inde	2 lbs.	0.80	0.82½
Blé d'Inde en épis	gal.	4.65	0.00
Carottes imp.	boîte	0.08½	0.11
Carottes	2 lbs.	0.95	1.00
Carottes	3 lbs.	1.05	1.10
Catsup Simcoe	gal. doz.	0.00	4.75
Côpes	boîte	0.17	0.18
Champignons hôtel	boîte	0.14	0.15
Champignons choix	boîte	0.20	0.21
Champignons, choix ext., bte	0.24	0.25	
Choux	3 lbs.	0.90	0.95
Choux-fleurs	2 lbs.	1.55	1.60
Choux-fleurs	3 lbs.	0.00	0.00
Choux de Bruxelles imp.	0.15	0.16	
Citrouilles	3 lbs.	0.00	0.85
Citrouilles	gal.	0.00	2.75
Courges (Pumpkins)	3 lbs.	0.80	0.85
Courges (Pumpkins)	gall.	2.75	2.80
Épinards	2 lbs.	1.30	1.35
Épinards	3 lbs.	1.90	1.95
Épinards	gall.	5.25	5.30
Épinards imp.	bte	0.11	0.12
Fèves Golden Wax	2 lbs.	0.00	0.85
Fèves Vertes	bte	0.00	0.85
Fèves Vertes	2 lbs.	0.00	0.85
Fèves de Lima	2 lbs.	1.25	1.30
Flageolets importés	bte	0.13½	0.15
Haricots verts importés, bte	0.13	0.17	
Macédoine de légumes, bte	0.10	0.16	
Macédoine de légumes, sous verre, flacon	0.24	0.33	
Marinades en seau	gall.	0.45	0.65
Navets	3 lbs.	0.95	1.00
Okra	3 lbs.	0.00	2.50
Panais	2 lbs.	0.95	1.00
Panais	3 lbs.	1.05	1.10
Petits pois imp., mi-fins, bte	0.10	0.14½	
Petits pois imp., fins, bte	0.11	0.16½	
Petits pois imp., ext. fins, bte	0.12	0.18½	
Petits pois imp., surfins, bte	0.14	0.20½	
Pois No 1, extra fine, sifted, 2 lbs.	1.50	1.60	
Pois No 9, Early June, 2 lbs.	1.07½	1.10	
Pois No 4, Standard	2 lbs.	0.00	1.05
Pois No 4	gallon	3.77½	3.82½
Succotash	2 lbs.	1.05	1.10
Tomates	1 gallon	0.00	3.00
Tomates	3 lbs.	0.82½	0.85
Truffes, 1-8 boîte	5.00	5.40	

Conserves de fruits

La demande ne se ralentit pas, elle reste très satisfaisante. Les prix n'ont pas changé.

Nous cotons:

	Par doz.		
	Groupe No 2	Groupe No 1	
Abricots de Californie, 2½ lbs.	0.00	3.50	
Ananas coupé en dés 1½ lb.	0.00	1.40	
Ananas entiers importés, 2½ lbs.	0.00	2.25	
Ananas entiers importés, 1½ lb.	1.40	1.45	
Ananas tranchés (emp. Can.)	2 lbs.	1.90	1.95
Ananas râpés (emp. Can.)	2 lbs.	1.90	1.95
Ananas râpés (emp. Can.)	2½ lbs.	2.40	2.45
Bluets Standard	2 lbs.	0.00	0.90
Bluets Standard	gall.	0.00	4.00
Cerises noires sans noyau, 2 lbs.	1.90	1.95	

Cerises noires avec noyau, 2 lbs.	1.50	1.55	
Cerises rouges sans noyau, 2 lbs.	0.00	1.75	
Cerises blanches sans noyau, 2 lbs.	0.00	1.90	
Cerises blanches avec noyau, 2 lbs.	0.00	1.60	
Cerises rouges avec noyau, 2 lbs.	0.00	1.50	
Cerises rouges avec noyau, 2 lbs.	0.00	0.00	
Fraises sirop épais	2 lbs.	0.00	1.50
Fraises (confitures)	1.35	2.20	
Fraises Américaines	1 lb.	0.00	1.60
Framboises, heavy syrup, 2 lbs.	0.00	1.75	
Framboises preserved, 2 lbs.	0.00	0.00	
Framboises solid pack) gall.	0.00	9.20	
Framboises Standard	gall.	7.00	0.00
Gadelles rouges, heavy syrup	2 lbs.	1.90	0.00
Gadelles noires, heavy syrup, 2 lbs.	1.90	0.00	
Groselles, heavy syrup	2 lbs	2.10	2.15
Groselles, preserved, 2 lbs.	2.35	2.40	
Mûres, sirop épais	2 lbs.	0.00	1.60
Ollives en jarres, 1 gal.	0.00	1.49½	
Ollives en jarres, 2 gal.	0.00	1.46½	
Ollives en jarres, 5 gal.	0.00	1.43	
Pêches jaunes	1 lb.	1.65	1.70
Pêches jaunes	2 lbs.	1.95	2.00
Pêches jaunes	2½ lbs.	2.40	2.45
Pêches jaunes entières, 3 lbs.	3.05	3.10	
Pêches blanches	2 lbs.	1.80	1.85
Pêches blanches	2½ lbs.	2.50	2.55
Pêches blanches	3 lbs.	2.75	2.80
Poires Flemish Beauty, 2 lbs.	0.00	1.50	
Poires Flemish Beauty, 2½ lbs.	0.00	1.80	
Poires Flemish Beauty, 3 lbs.	2.10	0.00	
Poires (Bartlett)	2 lbs.	0.00	1.60
Poires (Bartlett)	3 lbs.	2.30	0.00
Poires Pie pelées	gall.	4.00	4.05
Poires Pie, non pelées 3 lbs.	1.25	1.30	
Poires Pie, non pelées, gall.	3.50	3.55	
Poires, sirop clair, "Globe", 2 lbs.	1.25	0.00	
Poires, sirop clair, "Globe", 3 lbs.	1.85	0.00	
Pommes Standard	3 lbs.	0.95	1.00
Pommes Standard	gall.	0.00	2.50
Pommes Preserved	gall.	4.20	4.25
Pommes Preserved	3 lbs.	1.40	1.45
Prunes Damson, sirop clair, 2 lbs.	0.95	1.00	
Prunes Damson, sirop clair, 3 lbs.	1.35	1.40	
Prunes Damson, sirop épais, 2 lbs.	1.10	1.15	
Prunes Damson, sirop épais, 3 lbs.	1.85	1.90	
Prunes Damson, Standard, gallon	2.85	2.90	
Prunes Lombard, sirop clair, 2 lbs.	0.95	1.00	
Prunes Lombard, sirop clair, 3 lbs.	1.40	1.45	
Prunes Lombard, sirop épais, 2 lbs.	0.00	0.95	
Prunes Lombard, sirop épais, 3 lbs.	1.90	1.95	
Prunes Lombard, Standard, gallon	0.00	2.75	
Prunes de Californie, 2½ lbs.	0.00	2.75	
Prunes Greengage, sirop clair, 2 lbs.	1.35	1.50	
Prunes Greengage, sirop clair, 3 lbs.	1.80	1.85	
Prunes Greengage, sirop épais, 2 lbs.	1.50	1.55	
Prunes Greengage, sirop épais, 2½ lbs.	1.80	1.85	

Prunes Greengage, sirop épais,	3 lbs.	2.00	2.07
Prunes Greengage Standard,	gallon	0.00	3.90
Prunes Egg, sirop épais,	2 lbs.	1.50	1.55
Prunes Egg, sirop épais,	2½ lbs.	1.80	1.85
Prunes Egg, sirop épais,	3 lbs.	2.00	2.05
Raisin Niagara Blanc, Pres.	2 lbs.	1.40	1.45
Raisin Niagara Blanc, Stand-	ard.	gall.	3.50 3.55
Rhubarbe Preserved.	2 lbs.	1.75	0.00
Rhubarbe Preserved.	3 lbs.	0.00	2.35
Rhubarbe	gall.	0.00	3.00

Conserves de viandes

La demande est plus tranquille, elle s'est assez fortement ralentie. Les prix de la liste restent sans changement

	Par doz.		
Corned Beef	1 lb.	1.50	1.55
Corned Beef	2 lbs.	2.70	2.80
Corned Beef	6 lbs.	0.00	9.50
Corned Beef	14 lbs.	0.00	21.00
Roastbeef	1 lb.	0.00	1.50
Roastbeef	2 lbs.	0.00	2.70
Ready Lunch Beef	1 lb.	0.00	1.50
Ready Lunch Beef	2 lbs.	0.00	2.70
Dindes désossées	1 lb.	2.60	2.70
Geneva Sausage	1 lb.	0.00	2.20
Geneva Sausage	2 lbs.	0.00	4.00
Cambridge Sausage	1 lb.	1.75	1.80
Cambridge Sausage	2 lbs.	3.00	3.10
English Brawn	1 lb.	0.00	1.90
English Brawn	2 lbs.	0.00	3.00
Lang. de boeuf	1½ lb.	8.00	8.25
Lang. de boeuf	2 lbs.	8.50	8.75
Lang. de boeuf	3 lbs.	10.50	10.75
Lang. de boeuf	3½ lbs.	11.50	11.75
Lunch Ham	1 lb.	1.75	1.80
Lunch Ham	2 lbs.	3.10	3.20
Lunch Tongues	1 lb.	0.00	0.00
Lunch Tongues	2 lbs.	0.00	0.00
Lunch Tongues (Aylmer),	1½ lb.	0.00	0.00
Mince Meat, en seau	1 lb.	0.07½	0.09
Mince Meat, en seau, imp.		0.00	0.16
Pieds de cochons désossés,	1 lb.	0.00	1.90
Pieds de cochons désossés,	2 lbs.	0.00	3.00
Poulets non désossés	1 lb.	0.00	2.85
Poulets désossés	1 lb.	0.00	0.00
Sliced Smoked beef	1 lb.	3.35	3.45
Sliced Smoked beef	½ lb.	2.25	2.30
Sliced Smoked beef	¼ lb.	1.50	1.55
Tongue Lunch	1 lb.	0.00	0.00

Conserves de poissons

Il se fait peu d'affaires dans cette ligne; l'approche des fêtes a fait négliger tout ce qui est poisson. Peu de changement de prix à signaler.

La morue No 1 fait à peu près défaut sur place; il reste encore un peu de grosse morue.

Nous cotons:

Anchois à l'huile (suivant format)	doz.	1.60	4.50
Caviar	1-8 lb. doz.	0.00	4.20
Caviar	1-4 lb. doz.	0.00	7.75
Caviar	1-2 lb. doz.	13.00	14.75
Caviar	1 lb. doz.	25.00	29.00
Clams	1 lb. doz.	0.95	1.10
Crabes séchés	doz.	3.50	8.60
Crevettes (Shrimps)	boîtes 1 lb.	1.75	1.85
Crevettes (Shrimps)	boîtes 2 lbs.	0.00	3.50
Crevettes séchées	1½ lb.	0.00	3.25
Finnan Haddle	doz.	1.00	1.15
Harengs frais, importés,	doz.	1.10	1.20
Harengs marinés, imp.	"	1.20	1.30
Harengs aux Tom., imp.	"	1.45	1.60

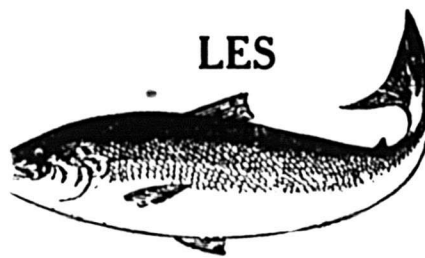

LES

A vents

Procurez-vous votre Provision de . . .

Poissons

ET

Huitres

dans le plus grand entrepôt de Poissons et d'Huitres au Canada.

Salés.

Morue Verte,
Harengs Labrador,
Saumon Labrador,
Truite des Lacs.

Fumés.

Haddock Fumé,
Harengs "Bloaters,"
Harengs "Kippers,"
Harengs Fumés.

Frais. Gelés.

Haddock, Saumon,
Morue, Flétan,
Doré, Maquereau,
Brochet, Eperlan.

Gros Harengs frais gelés, et toutes espèces de poissons en saison.
Huitres en écailles et à la mesure.

Léonard Bros.

20, 22, 24 et 26, Place d'Youville

Près de la Douane.

MONTREAL.

Boîte Postale 639.

4 Téléphones à Longue Distance.

Succursales: St-Jean, N.B., Grande Rivière, Gaspé, Qué.

Harengs kippered, imp.	"	1.45	1.60
Harengs imp., bte de 100. bte		1.70	1.75
Harengs Canadiens.	doz.	0.95	1.00
Homards, bte plate, 1 lb.	"	4.00	4.50
Homards, bte plate, 1-2 lb.	"	1.90	2.40
Homards, bte haute, 1 lb.	"	3.75	4.25
Huitres . . . boîte 1 lb.	"	1.25	1.30
Huitres . . . boîte 2 lbs.	"	2.40	2.50
Maquereaux Canadiens.		1.10	1.15
Royans aux truffes et aux	achards bte	0.17	0.18
Sardines canadiennes	cse	3.50	4.00
Sardines françaises, ¼ btes,	bte	0.15	0.31
Sardines françaises, ¼ btes,	bte	0.22	0.50
Sardines Norvège (¼ bte) cse		7.50	11.00
Sardines Norvège (½ bte) cse		17.00	18.00
Sardines Portugaises (¼ btes)	cse	9.00	12.00
Sardines Portugaises (½ btes)	cse	15.00	16.00
Saumon rose Cohoes, Fraser River, boîte plate	"	0.00	1.50
Saumon rouge (Sockeye), doz.		1.60	1.65
Horse Shoe et Clover Leaf	boîte haute, 1 lb. . . . doz.	1.87½	1.90
Horse Shoe et Clover Leaf	boîte plate, 1 lb. . . . doz.	2.02½	2.05
Horse Shoe et Clover Leaf	boîte plate, 1-2 lb. . . . doz.	1.22½	1.25
Saumon rouge (Rivers' Inlet)	boîte haute, 1 lb. . . . doz.	0.00	1.85
Saumon rouge du printemps,	bte haute, 1 lb. doz.	0.00	1.60
Saumon rouge du printemps,	1-2 lb. doz.	0.95	1.00
Saumon Humpback, 1 lb. doz.		0.95	1.00
Scallops 1 lb. doz.		2.00	2.10
Smelts (Eperlans) aux épices, bte ronde, 1-2 lb. doz.		0.90	1.00
Smelts à la moutarde, boîte ovale, 1-2 lb. doz.		0.95	1.05
Smelts aux tomates, boîte ovale, 1-2 lb. doz.		0.95	1.05
Sprats, ¼ btes, cse 100 bts		6.50	8.00
Sprats, ½ btes, cse 100 bts		10.00	11.00

POISSONS FRAIS, SALES ET FUMES

La demande du commerce pour les poissons salés et fumés s'est ralentie sensiblement; elle est assez active pour les poissons frais.

Poissons frais et gelés

Morue fraîche.			
Boîtes, 300 à 350 lbs.	1 lb.	0.04	
Moins qu'une boîte	"	0.04½	
Haddock frais.			
Boîtes, 300 à 350 lbs.	1 lb.	0.04½	
Moins qu'une boîte	"	0.05	
Morue fraîche, grosse, sans tête.			
Boîte, 300 lbs.	1 lb.	0.05	
Moins	"	0.05½	
Brochet gelé, sans tête, éventré.			
Boîte, 140 lbs.	1 lb.	0.06½	
Moins	"	0.07	
Doré gelé rond, nouveau.			
Boîtes, 140 à 160 lbs.	1 lb.	0.07½	
Moins	"	0.08	
Doré gelé éventré. Le choix.			
Boîtes, 140 à 160 lbs.	1 lb.	0.08	
Moins	"	0.08½	
Poisson blanc des lacs, Tulibeas (petit).			
Boîtes, 140 à 160 lbs.	1 lb.	0.06½	
Moins	"	0.07	
Poisson blanc.			
Boîtes, 140 à 160 lbs.	1 lb.	0.09	
Moins	"	0.09½	
Saumon rouge, (C. A.), 10 livres	chaque.		
Boîtes, 150 à 175 lbs.	1 lb.	0.08½	
Moins	"	0.09	
Flétan (Halibut), 10 à 30 livres	chaque.		
Boîtes, 250 lbs.	1 lb.	0.08½	
Moins	"	0.09	

Saumon "Qualla", sans tête, éven- tré, 10 lbs. chaque.	
Boîtes, 250 lbs.	lb. 0.07
Moins	" 0.07½
Eperlan No 1. Boîtes 15 lbs.	" 0.10
Maquereau frais de choix, gros	" 0.10
Harengs frais de mer, pesant 50 à 60 lbs., par 100 poissons.	
Barils, 300, le cent poissons	1.70
Moins, le cent poissons	1.80
Petit poisson blanc, (Tomcods), le quart	2 25
Poissons salés	
Morue salée.	
"H" Haddock en qt., p. 200 lbs.	6.00
Pollock en quart, par 200 lbs.	5.00
Petite grosseur, par 200 lbs.	5.00
Moyenne grosseur, par 200 lbs.	7.00
Large en barils, par 200 lbs.	7.50
Hareng salé Labrador No 1.	
Gros et beau, par quart	5.25
Par demi-quart	3.00
Harengs d'Ecosse, demi-barils	5 50
Maquereau salé No 1.	
Seaux 20 lbs, par seau	2.00
Par demi-quart	8.00
Saumon Labrador.	
Tierce	27 00
Par demi-quart	9.50
Saumon C. A., demi-quart	8 00
Truites des lacs, demi-quart	5.50
Anguilles salées	lb. 0.07½
Truite rouge (de mer), salée.	
Demi-quart	6.00
Par quart	11.50
Sardine salée, barils 200 lbs.	5.50
Sardine salée, demi-baril	3.00

Poissons préparés	
Morue pelée (Skinless), boîtes 100 lbs. la boîte	5.25
Poissons désossés, btes 25 lbs. lb. Marque "Satisfaction."	0.04½
Poissons désossés, btes 20 lbs. en briques de 2 lbs.	lb. 0.05½
Marque "Gem of the Sea."	
Morue désossée, btes 20 lbs. en briques de 1 et 2 lbs., ass. lb.	" 0.06
"Favorite."	
Morue désossée, pure, btes 20 lbs. Marque "Golden" en briques de 2 lbs.	lb. 0.08
Morue désossée, pure, btes 20 lbs. Marque "Winterport" en bri- ques de 1 lb.	lb. 0.09
Morue désossée, pure, btes 2 lbs. lb.	0.10
Poissons fumés	
Haddock fumé, btes 15 et 30 lbs. lb.	0.07
Harengs "Kippers" bte	1.00
Harengs (Bloaters) moyens, 100 poissons par bte	bte 1.00
Harengs (Bloaters), gros, 60 pois- sons par bte	bte 1.00
Sardines fumées, petites btes, bte	0.12
Huitres et homards	
Huitres fraîches (Standards), gall.	1.30
Huitres fraîches (Selects) . . gall.	1.50
Casseaux en papier, pour contenir 1 chop. par 100 casseaux	1.10
Casseaux en papier, pour contenir 1 pinte par 100 casseaux	1.50
Homards bouillis	lb. 0.20
Homards vivants	lb. 0.18
Huitres fraîches "Sealshipt," en canistres étanches, mesure so- lide.	
"Standards", par tinette 4 gal. Imp.	7.00
"Selects", par tinette 4 gal. Imp.	8.00

LARDS ET JAMBONS

Les lards américains sont, pour ainsi dire, hors d'atteinte; on demande \$33 du quart pour qualité équivalente à la marque "Jones."
Il se fait peu d'affaires en lards fumés malgré des prix en baisse de 1-2 à 1c.

En jambons, la demande est un peu meilleure.

Nous cotons:

Lards Américains

Lard Américain 30/40 morc.	00.00
Lard américain 19/35 morc.	00.00

Lards Canadiens

Heavy Short Cut Mess. 35/45, brl.	28.50
Heavy Short Cut Mess, 1-2 baril	14 50
Selected Heavy Short Cut Bone- less, 20/30	brl. (manque)
Short Cut, Back (Family Pork), barils 45/55 morc.	28.00
Short Cut Back, 1-2 baril	14 25
Heavy Clear, bri. 20/35	28.50
Light Clear, bri. 30/40	26.00
Heavy Flank, bri.	28.00
Heavy Clear Fat Backs. 40/50, brl.	32.00

Viandes fumées

Lard fumé, désossé	lb. 0.00	0.16½
Lard fumé, non désossé	lb. 0.00	0.17
Jambons, 25 lbs. et au dessus	0.00	0.14½

Lacaille, Gendreau & Cie

Successeurs de Chs. Lacaille & Cie

EPICIERS EN GROS

Importateurs de Mielasses, Sirops,
Fruits Secs, Thés, Vins, Liqueurs,
Sucres, Etc., Etc.

Spécialité de Vins de Meuse de Sicile et
de Tarragone.

329 Rue St-Paul et 14 Rue St-Dizier

MONTREAL

*Il est facile de vendre les
Viandes de Clark.*

Après le premier essai, elles sont demandées. Chaque article est absolument le meilleur de son espèce.

Chaque ménagère du pays les connaît et beaucoup les ont employées. Un beaucoup plus grand nombre les demandent.

Aucun marchand n'a jamais rien perdu en tenant les Viandes de Clark.

Fèves au Lard de Clark

Langue, Jambon ou Veau, de Clark,

Bœuf Fumé, Coupé en Tranches, de Clark

Mince Meat de Clark

Langue de Bœuf de Clark

Fèves Château Cuites au Four, de Clark

ET VIANDES MARQUE INGLASS DE CLARK

La Marque Inglass comprend un assortiment complet des Viandes de Clark emballées dans des récipients en verre hermétiquement fermés.

WM. CLARK,

Montréal.

Manufacturier de Spécialités Alimentaires
de Haute Qualité.

Jambons, 18 à 25 lbs.	0.00	0.15½
Jambons, 13 à 18 lbs.	0.00	0.16
Jambons, 10 à 13 lbs.	0.00	0.16

SAINDOUX

La demande pour saindoux purs est assez bonne malgré les prix élevés; elle est très forte pour les saindoux composés, dont les prix pour quelques marques ont été avancés de 1-4c. par livre.

Nous cotons:

Saindoux pur

En seaux de 20 lbs. le seau	3.40	3.50
En seaux de 20 lbs.	lb. 0.17	0.17½
En tinettes de 50 lbs.	lb. 0.00	0.17½
Canistres de 10 lbs.	lb. 0.00	0.18
Canistres de 5 lbs.	lb. 0.00	0.18½
Canistres de 3 lbs.	lb. 0.00	0.18½

Saindoux composé

En seaux de 20 lbs.	lb. 0.00	0.12½
Chaudières de 20 lbs.	lb. 0.00	0.11½
Canistres de 10 lbs.	lb. 0.12	0.13½
Canistres de 5 lbs.	lb. 0.12½	0.13½
Canistres de 3 lbs.	lb. 0.12½	0.13½
Tierces	lb. 0.11½	0.12½
Tinettes, 60 lbs.	lb. 0.00	0.12½

FROMAGES CANADIENS

Les petits fromages d'environ 20 livres, commencent à se faire rares; ils se vendent aux épiciers au prix de 11c. la lb.

FROMAGES IMPORTES

On cote le fromage de Gruyère:
Fromage entier de 27 lbs. ou de 80 lbs.,
27c. à 28c. la lb.
En quantité moindre 30c. la lb.
Le fromage de Roquefort se vend de
32c. à 35c. la livre et le Limbourg de 19 à
20c. la lb

On cote encore:

Gorgonzola	lb. 0.40
Edam	lb. 0.85

PRODUITS CHIMIQUES ET DROGUES

Nous cotons:

Acide borique, brls de 336 lbs., lb.	0.10
" " quantité moindre, lb.	0.12
Alun, barils de 336 lbs.	lb. 0.01½
Alun, barils de 112 lbs.	lb. 0.02
Alun, quantité moindre	lb. 0.03
Blanc de céruse, brls de 336 lbs. 100 lbs.	0.70
Blanc de céruse, quantité moi- ndre	2 lbs. 0.01
Bois de campêche	lb. 0.02½ 0.03
Borax en cristaux, brls de 336 lbs.	lb. 0.04½
Borax en cristaux, brls de 112	0.04½
" " quantité moindre	lb. 0.06
Borax en poudre, brls 112 lbs. lb.	0.05
Boules à mites	lb. 0.00 0.00
Camomille	lb. 0.20
Campêche (Extrait de):	
Boîtes de 12 lbs.	lb. 0.07½ 0.07½
" 24 lbs., pqt. de 1 lb.	" 0.08 0.08½
" 24 lbs., pqt. de ½ lb.	" 0.09 0.09½
" 24 lbs., pqt. de ¼ lb.	" 0.11 0.11½
" 24 lbs., les 3 gran- deurs assorties	" 0.00 0.08½
Camphre (en oz.)	" 0.00 0.75
Carbonate d'ammoniaque, bls	
112 lbs.	4 lb. 0.10
Carbonate d'ammoniaque, quan- tité moindre	
Cire blanche pure	lb. 0.40 0.45
Couperose, bls 370 lbs.	lb. 0.01
Couperose, quantité moindre, lb.	0.02
Gélatine rouge en feuilles	lb. 0.60
Gomme arabique	lb. 0.18
Houblon pressé	lb. 0.12½ 0.15
Indigo de Madras	lb. 0.60
Lessis commun	doz. 0.85
Lessis commun	doz. 3.75
Paraffine à usage dom.	lb. 0.09 0.12
Paraffine pour clerges	lb. 0.10 0.12

Plâtre à terre, sac 100 lbs. sac	0.70
Résine blanche lb.	0.03½ 0.04½
Résine G, suivant quantité, lb.	0.02½ 0.03½
Salpêtre en cristaux, bls 112 lbs.	0.05
Salpêtre en cristaux, quantité moindre	lb. 0.06
Sel d'Epsom, sacs 224 lbs.	lb. 0.01½
Sel d'Epsom, qté moindre	lb. 0.02
Soda à pâte, 112 lbs.	0.00 2.00
Soda à laver:	

Sacs 224 lbs., 100 lbs.	0.75 0.80
1-2 sacs 112 lb., 100 lb.	0.80 0.85
Quarts 336 lb., 100 lb.	0.85 0.90
Barils 112 lb., baril.	0.95 1.00
Soude caustique, drums 750 lbs. lb	0.02½
Soude caustique en morceaux, kegs 50 lbs.	1.50 1.60
Soude caustique en morceaux, kegs 100 lbs.	0.00 2.75
Soufre en bâtons, brls 336 lbs lb.	0.02
Soufre en bâtons, qté moindre lb.	0.03
Soufre moulu, sacs 112 lbs.	1.65 1.70
Soufre moulu, qté moindre.	lb. 0.03

Tourteaux de lin moulu:	
1 à 9 sacs sac	0.00 1.95
10 à 19 sacs sac	0.00 1.90
20 sacs et plus sac	0.00 1.85
Vitriol, brls.	0.05½ 0.06
Vitriol, quantité moindre . . lb.	0.07

BOUGIES ET CIERGES

Nous cotons:	
B Paraffine, 6 à la lb. . . .	0.08½ 0.09
B Paraffine, 12 à la lb. . . .	0.09 0.09½
B Stéarine, 14 oz. 6 et 12 . . .	0.00 0.13
B Stéarine, 16 oz. 6 et 18 . . .	0.14 0.15
Clerges approuvés. . . . lb.	0.00 0.40
Clerges non approuvés . lb.	0.16 0.20

PLATS EN BOIS

Nous cotons:	
Ovales de ½ lb., crate	0.00 0.35
Ovales de 1 lb., crate	0.00 0.35
Ovales de 2 lbs., crate	0.00 0.45
Ovales de 3 lbs., crate	0.00 0.55
Ovales de 5 lbs., crate	0.00 0.65

CUVETTES EN BOIS

Nous cotons:	
Cuvette No 0 la doz.	10.50
Cuvette No 1, la doz.	8.50
Cuvette No 2 la doz.	7.00
Cuvette No 3 la doz.	6.00

TINETTES EN BOIS

Nous cotons:	
Tinettes à beurre, 70 lbs, pièce. .	0.23
Tinettes à beurre, 50 lbs, pièce. .	0.24
Tinettes en épINETTE, à beurre, 30 lbs., pièce.	0.21
Tinettes en épINETTE blanche, 20 lbs., pièce.	0.19
Tinettes à beurre, 10 lbs, pièce. .	0.15

EPINGLES A LINGE

Épingles ordinaires.	
Boîtes de 5 grosses. . . . la bte	0.65
Épingles à ressort.	
Boîtes de 2 grosses. . . . la bte	0.90

BALAIS

Les prix sont toujours très durs et on prétend qu'ils durciront au point que les ménagères devront payer \$1 pièce pour un balai de bonne qualité.

Nous cotons:	
Avec manches ordinaires. . . . La doz.	
4 cordes	5.35 6.00
3 cordes	3.95 4.40
2 cordes	0.00 3.75
Avec manches Bambou.	
4 cordes	4.50 5.00
A long manche	3.30 3.50
D'enfants, 3 cordes	0.00 2.00
D'enfants, 2 cordes	0.00 1.80
D'enfants, 1 corde.	(manque)
Manches de faubert (mop), doz.	1.20

ALLUMETTES

Nous cotons:	
Telegraph, bte de 10 gr.	4.75
Telephone, bte de 10 gr.	4.65
Tiger, bte de 10 gr.	4.45
Headlight, bte de 1 gr.	4.50
King Edward, bte de 1-2 gr. . . .	3.60
Eagle, bte de 1 gr.	2.10
Silent, bte de 1 gr.	2.40
Silent, bte de 500	5.20
Rising Star, bte de 1 gr.	6.00

Par quantité de 5 caisses assorties ou non, fret payé pour tout point de la province de Québec.

FICELLE ET CABLE DE COTON, ETC.

Nous cotons:	
Ficelle 4 brins lb.	0.25 0.26
Ficelle 3 brins lb.	0.21 0.22
Corde à linge en rouleau, lb.	0.00 0.20
Corde à linge, 30 pds . doz.	0.00 0.90
Corde à linge, 40 pds . doz.	0.00 1.10.
Corde à linge, 50 pds . doz.	0.00 1.40
Corde à linge, 60 pds . doz.	0.00 1.65
Coton à chandelle. . . . lb	0.25
Cable Sisal, 7-16 et plus	0.00 0.09½
Cable Sisal, 3-8	0.00 0.10½
Cable Sisal, 5-16	0.00 0.10½
Cable Sisal, 1-4	0.00 0.10½
Cable Sisal, 3-16	0.00 0.11½

PAPIER D'EMBALLAGE

On vend le papier Manille à 4 cents la livre et le papier brun ou gris 3c. la lb.

MECHES, BRULEURS ET VERRES DE LAMPES

Nous cotons:	
Mèches No 2 lb.	0.18
Mèches No 1 lb.	0.12½
Mèches No 0 lb.	0.12
Brûleurs No 2 doz.	0.85
Brûleurs No 1. doz.	0.65
Brûleurs No 0 doz.	0.65
Cheminées (first), No 2 doz.	0.60
Cheminées (first), No 1 doz.	0.44
Cheminées (first), No 0 doz.	0.41
Cheminées (climax), No 2 doz.	0.62
Cheminées (climax), No 1 doz.	0.46
Cheminées (climax), No 0 doz.	0.43

SAVON DE CASTILLE

Le savon de Marseille (ou Castille) se vend: le blanc de 8 à 8 1-2 la lb., poids net, et le marbré rouge de 8c. à 9c.

GRAISSE A ROUES

On cote:	
La grosse.	\$6.00
Caisse de 4 doz. la doz.	0.52½
Quantité moindre. la doz.	0.60
Grasse au mica, doz.	
Boîtes de 1 lb.	0.90 0.95
Boîtes de 3 lbs.	2.40 2.50

HUILE D'OLIVE

Nous cotons l'huile de Loubon:	
Pintes.	0.00 2.90
Chopinés.	0.00 1.40
1-2 chopinés.	0.00 0.75

HUILE DE CASTOR

Nous cotons:	
Bouteilles de 1 oz.	Grosse. Doz. \$3.60 \$0.85
Bouteilles de 2 oz.	5.00 0.45
Bouteilles de 3 oz.	6.00 0.55
Bouteilles de 4 oz.	7.25 0.65
Bouteilles de ½ chopine.	11.50 1.10
Bouteilles de 1 chopine	17.50 1.60
Bouteilles de 1 pinte.	29.50 2.75
Estagnon de 40 lbs.	0.09 0.10
Quart, lb.	0.00 0.10
Moins d'un quart, gall.	0.00 1.20

HUILE DE FOIE DE MORUE

Nous cotons l'huile de foie de morue de Terre-Neuve, de \$0.90 à \$1.10 le gallon, suivant quantité et l'huile de foie de morue de Norvège, de \$1.90 à \$2.25.

HUILE DE COTON

L'huile de coton à salade ne vaut pas moins de \$1 le gallon au baril; c'est, depuis peu, une seconde avance de 5c. par gallon.

Nous la cotons:	
Au baril gal.	1.00
Moins d'un baril gal.	1.25

VASELINE

Nous cotons:	
No 1, la grosse.	\$ 6.72, esc. 5 p.c
No 2, la grosse.	14.40, esc. 5 p.c
No 1, la doz.	0.60 net.
No 2, la doz.	1.25, net.

HUILE DE PETROLE

Nous cotons:	
Pratt's Astral Oil le gal.	0.20½
Standard Acme le gal.	0.17½
Silver Star le gal.	0.16

TABAC

Le tabac XXXX en feuilles et en balots de 50 livres se vend 17c. la livre.

GRAINS ET FARINES

Les derniers avis télégraphiques content comme suit les marchés d'Europe: Londres:—

Blé en transit: tendance plus facile.	
Manitoba No 1 du Nord (printemps)	39 s 1½d
Manitoba No 2 du Nord (janvier-février)	00 s 0 d
Manitoba No 1 janvier-février)	00 s 0 d
Mais en transit: ferme sans activité.	

Liverpool:—

Blé disponible: tranquille.	
Manitoba No 1 du Nord, (printemps)	8 s 3½d
Manitoba No 3 (printemps)	0 s 0 d
Blé dur No 2	8 s 4 d
Blé d'hiver de l'Ouest No 2	0 s 0 d
Futur blé: tranquille.	
Décembre.	8 s 2 d
Mars	8 s 0 d
Mai	7 s 10 d
Futur mais: tranquille.	
Janvier (La Plata)	5 s 7½d
Janvier, mélangé	5 s 5½d

Paris:—

Blé: à peine soutenu.	
Décembre	23.55
Mars-juin	24.45
Farine: sans activité.	
Décembre	31.50
Mars-juin	31.50

Marché de Chicago

Le marché du blé a été faible pendant toute la journée de mercredi, à cause d'un mouvement plus fort dans le nord-ouest et d'une perspective d'arrivages plus considérables dans quelques jours. Cette faiblesse a été encore influencée par de nouvelles rumeurs concernant la fin de la grève des chemins de fer, par des câbles grammes annonçant des prix faibles et par une faible demande au comptant de la part des principaux centres des Etats-Unis. En clôture, les cotes étaient inférieures de 1c à 1 5-8c à celles de la veille. Un temps froid et continu dans le district producteur de blé d'Inde, qui aura une tendance à activer, beaucoup le mouvement de la nouvelle récolte, a conduit à de nouvelles ventes; cela a eu pour résultat des baisses de prix pour toutes

les options. En clôture les prix étaient en perte nette de 3/8 à 1-2c.

	Déc.	Mai
Blé	1.14 3/4	1.10
Blé d'Inde	61 3/4	65 3/4
Avoine	43 3/4	45 1/4

Marché de Montréal

Le marché des grains se ressent des fêtes par sa tranquillité; en blés; il ne se fait rien en No 1 et peu de chose en Nos 2 et 3; les prix ont haussé de 3c de puis notre dernière revue.—En avoine le marché est assez ferme à une hausse de 12c sur nos prix précédents; il se fait des affaires mais moins que les semaines précédentes; les avoines de l'Ouest sont les préférées des acheteurs. Le blé d'Inde est en assez bonne demande; il se fait un peu d'affaires en orge à moulée et en sarrasin, mais rien en pois No 2 et en seigle.

Les farines de blé sont en bonne demande aussi bien pour l'intérieur que pour l'étranger; il a été enregistré cette semaine des ordres importants pour la Grande-Bretagne et l'Afrique du Sud. Les prix des farines sont fermes en raison de la hausse des blés, mais sans changement nominal.

Les issues de blé sont en très bonne demande; nous avonons de \$1.00, soit de \$20 à \$21 le prix du son du Manitoba.

En farine d'avoine roulée la demande est tranquille et les prix sont soutenus.

Grains

Blé du Nord No 1	1.15	1.16
Blé du Nord No 2	1.13	1.14
Blé du Nord No 3	1.12	1.13
Avoine Man. No 2	0.42	0.42 1/2
Avoine Man. No 3	0.41	0.41 1/2
Avoine Ont. et Québec No 2	0.00	0.40
Avoine Ont. et Québec No 3	0.00	0.39
Avoine Ont. et Québec No 4	0.00	0.38
Orge à moulée	0.55	0.56
Pois No 2, ordinaires	0.95	0.96
Sarrasin (48 lbs.)	0.53	0.54
Seigle	0.77	0.78
Blé d'Inde No 2, jaune	0.00	0.00
Blé d'Inde No 3, jaune	0.70	0.73

Farines

Patentes du printemps, premières	2 sacs	0.00	5.70
Patentes du printemps, secondes	2 sacs	0.00	5.20
Patentes d'hiver	2 sacs	5.50	5.60
Straight rollers	baril	5.10	5.25
Forte à boulanger	sacs	0.00	5.00
Farine de blé d'Inde	baril	3.50	3.60
Farine à pâtisserie	sac	0.00	2.50

Farines d'avoine

Avoine roulée	sac 90 lbs	0.00	2.30
Avoine roulée	baril	0.00	4.85

Issues de blé

		en sacs
Son Manitoba, au char,	ton	00.00 21.00
Grû Manitoba, au char,	ton	22.00 24.00
Son d'Ontario, au char,	ton	20.50 21.50
Grû d'Ontario, au char,	ton	23.00 23.50
Moulée	au char	28.00 35.00

FROMAGE

Marché anglais

MM. Marples, Jones & Co. nous écrivent de Liverpool, à la date du 10 déc. 1909.

La demande pour le fromage canadien a été très tranquille et désappointante. Les détaillants s'en tiennent toujours aux achats de fromage anglais à prix beaucoup moindres que ceux demandés pour le fromage canadien. Toutefois, les détenteurs semblent optimistes et ne cèdent nullement aux acheteurs. Les qualités inférieures se vendent facilement, tant qu'elles ont du corps, mais la de-

Feves au Lard, Marque Kitchener.

CETTE marque donne la plus haute satisfaction, et nous sommes en mesure de coter des prix attrayants pour les boîtes de 1, 2 et 3 livres de Fèves au Lard ordinaires où à la Sauce Tomates. Si votre marchand en gros ne peut pas vous en fournir, écrivez-nous directement.

The Oshawa Canning Co., Limited, - Oshawa, Ont.

PURITY, MEDALLION, THREE STARS,

Trois Marques de Farine sur lesquelles on peut compter.

Western Canada Flour Mills Co., Limited

TORONTO. MONTREAL. ST-JOHN, N. B. WINNIPEG. BRANDON.



COLD STORAGE

Circulation d'air froid et sec, Ventilation parfaite. Température appropriée à la nature des produits à conserver.

Conservation, d'après les méthodes scientifiques les plus approuvées, de

Beurre, Fromage, Œufs, Fruits.

Coin des rues des Sœurs Grises et William, Montréal.

O. M. GOULD, GÉRANT.



Je n'ai jamais eu froid aux pieds, depuis que je porte les Souliers en Feutre Berlin. Ce sont des chaussures en feutre de la plus haute qualité, faites de laine pure. Pas de clous aux talons; ceux-ci sont fixés par un procédé patenté, et la garantie des plus anciens Fabri-

cants de Chaussures en Feutre, en Amérique, soutient la vente des Souliers en Feutre Berlin.

En vente chez tous les Marchands de Chaussures de premier ordre

BERLIN FELT BOOT CO. LIMITED BERLIN, ONT

mande pour les "Skims" est très calme.

Nous cotons:

Canadien, choix, blanc . . . 56/0 à 57/0
Canadien, choix, coloré . . . 57/0 à 58/0

MM. Mills & Sparrow, nous écrivent de Londres, à la date du 10 décembre 1909:

Les affaires sont toujours très tranquilles en fromage canadien et à l'occasion les prix sont plus faciles de 1/0.

La demande pour le fromage de Nouvelle-Zélande arrivé par le "Ruapehu" a été désappointante et, en clôture, le marché est tranquille à des prix sans changement.

Nouvelle-Zélande, blanc et coloré . . . 55/0 à 56/0
Canada, blanc et coloré . . . 56/0 à 58/0

Marché de Montréal

Le marché est tranquille, il ne se fait rien pour l'exportation et nous cotons nominalement, comme la semaine dernière de 10 1-4 à 10c. On vend aux épiciers à 11c la livre les petits fromages d'environ 20 livres.

BEURRE

Marché anglais

MM. Marples, Jones & Co. nous écrivent de Liverpool, à la date du 10 déc. 1909.

Le beurre est en bonne demande à prix réduits, et, bien que le marché ait été facile au commencement de la semaine, un sentiment beaucoup plus soutenu est apparent maintenant. La cote officielle du beurre danois est plus élevée de 1 kroner.

Nous cotons:

Ladles des Etats . . . (manque)
Renovated, choix . . . (manque)
Irlande, crèmerie, choix . . . (manque)
Canada, crèmerie, choix . . . (manque)
Australie, choix . . . 110/0 à 112/0
Nouvelle-Zélande, choix . . . 114/0 à 115/0
Sibérie, rèmerie, choix . . . (manque)
Argentine, choix . . . 110/0 à 112/0
Danois, crèmerie en barils
choix et surchoix . . . 125/0 à 128/0

MM. Mills & Sparrow nous écrivent de Londres, à la date du 10 déc. 1909:

Un des grands marchands détaillants a acheté activement du beurre danois, cette semaine, afin d'arrêter, si possible, d'autres baisses de prix.

Cette mesure a produit une prime sur le prix du beurre danois, et la cote a été élevée d'un kroner, bien qu'actuellement le marché soit sans changement et sans activité.

Les approvisionnements de beurre français diminuent peu à peu, et bien que les prix aient dû être réduits pour être de niveau avec les beurres d'autres descriptions, les affaires deviennent moins importantes de semaine en semaine.

Les affaires en beurre de Sibérie sont à peu près finies pour la saison.

Le vapeur "China", venant d'Australie a déchargé promptement ses marchandises; mais en général, la qualité de cette cargaison n'était pas aussi bonne que d'habitude. Il est difficile de dire si cela est dû aux conditions du transport ou à des défauts de fabrication. A l'ouverture, le marché était soutenu, mais l'ardeur mise par un ou deux agents à se débarrasser de leurs marchandises en vue d'arrivages de plus fortes quantités, amena des prix plus bas, et le marché devint plus facile pendant la semaine.

On parle d'un prix de 106/0 accepté pour de grandes quantités de beurre de

choix d'Australie, et cela a eu pour effet de faire décliner tout le marché. Aux prix actuels, il y a une excellente demande et le marché est presque dépourvu de beurre australien. La demande augmente chaque semaine.

Les beurres de Nouvelle-Zélande amenés par le vapeur "Ruapehu" sont en condition splendide et ont été l'objet d'une bonne demande à des prix qui ont baissé peu à peu. Il est fâcheux que, cette saison, le beurre se trouve entre les mains de si nombreux agents, car il est impossible de les tenir ensemble. Il en résulte que l'un, puis un autre baisse son prix de 1/0 ou 2/0 afin de forcer la vente, et nous craignons que toute la production en souffrira. En clôture, le marché était soutenu à 112/0.

Les arrivages de l'Argentine sont faibles et les cotes sans changement nominal.

Nous cotons:

Danemark . . . 124/0 à 126/0
France, haut choix, 112/0, 116/0 à 120/0
France, bon à choix . . . 94/0 à 108/0
France, pâtisserie . . . 84/0 à 86/0
Sibérie, haut choix . . . 108/0 à 110/0
Nouvelle-Galles du Sud,
haut choix . . . 106/0 à 110/0
Nouvelle-Galles du Sud,
choix . . . 102/0 à 104/0
Nouvelle-Galles du Sud,
sans sel . . . 108/0 à 110/0
Argentine, salé . . . 108/0 à 110/0
Argentine, sans sel . . . 110/0 à 112/0
Queensland, haut choix . . . 106/0 à 110/0
Queensland, choix . . . 102/0 à 104/0
Queensland, sans sel . . . 106/0 à 110/0
Nouvelle-Zélande . . . 110/0 à 112/0
Victoria, haut choix . . . 108/0 à 110/0
Victoria, choix . . . 104/0 à 106/0
Victoria, sans sel . . . 108/0 à 112/0

Marché de Montréal

Le marché du beurre est tranquille. On paie aux producteurs les beurres de crèmerie nouveaux de 22 1-2 à 23c.

On cote aux détaillants les beurres de crèmerie comme suit:

Beurre d'automne . . . 26c
Beurre d'hiver . . . 25c

Les beurres de ferme valent de 21 à 22 1-2c dans les bonnes qualités et de 19 à 20c dans les qualités secondaires.

Les beurres en rouleau sont cotés de 22 à 23c.

OEUFs

Marché anglais

MM. Marples, Jones & Co., nous écrivent de Liverpool, à la date du 10 déc. 1909.

Demande modérée.

Nous cotons:

Oeufs d'Irlande . . . 14/0 à 16/0
Oeufs du Continent . . . 9/0 à 11/0

Marché de Montréal

La demande est active et les prix restent sans changement. Nous cotons: oeufs strictement frais, 35c la douzaine; oeufs choisis, 29c; et oeufs No 1, 26c la doz.

LEGUMES

Artichauts . . . la pièce 0.00 0.40
Aubergines . . . la doz. 0.00 1.50
Betteraves . . . le sac 0.00 0.75
Carottes . . . le sac 0.50 0.60
Céleri . . . la doz. 0.65 1.00
Champignons . . . lb. 0.65 0.75
Choux-fleurs . . . la doz. 1.50 2.00
Choux . . . la doz. 0.15 0.30
Choux de Bruxelles le caseau 0.00 0.18
Concombres . . . la doz. 1.80 2.00
Cresson . . . daz. paquet 0.00 0.75
Epinards . . . le qrt 3.50 4.00

Echalottes . . . la doz pqt. 0.00 0.00
Fèves vertes et jaunes,
le panier 3.00 3.00
Navets . . . le sac 0.50 0.75
Oignons d'Espagne . la cse 0.00 2.75
Oignons d'Espagne, 1-2 bte 0.00 1.00
Oignons d'Espagne, le crate 0.90 1.00
Oignons rouges . . le sac 0.00 1.00
Oignons rouges . . le qrt. 0.00 3.00
Panais . . . la doz. 0.90 1.00
Patates (au détail), le sac
90 lbs., nouvelles . . . 0.60 0.60
Patates (en gros), le sac
90 lbs., nouvelles . . . 0.50 0.50
Patates sucrées . le panier 0.00 2.00
Patates sucrées . . le quart 3.25 3.50
Persil . . . la doz. 0.00 0.75
Piment . . . le panier 0.00 0.75
Poireaux . . . la doz. pqt. 0.00 1.00
Radis . . . la doz. pqt. 0.30 0.50
Ralfort . . . la lb. 0.00 0.15
Salade . . . la bte 1.60 1.75
Salsifis . . . la doz. de pqt. 0.40 0.50
Tomates de serre . la lb 0.00 0.20
Tomates de Floride . le crate 0.00 6.00

FRUITS VERTS

Atocas . . . le qrt. 6.00 8.00
Ananas . . . cse 0.00 4.00
Bananes, régime (en
crate) . . . 2.00 2.50
Citrons Messine (300s.), bte 2.75 3.00
Fraises . . . le casseau 0.00 0.70
Kumquats . . le casseau 0.00 0.20
Lemons . . . la bte 0.00 1.00
Noisettes anglaises . lb. 0.00 0.25
Oranges Floride . . bte 0.00 3.00
Oranges Jamaïque . le qrt. 4.75 5.00
Oranges Mexicaines . bte 0.00 2.50
Oranges Navel . . . bte 3.00 3.50
Oranges Porto Rico . la bte 0.00 2.50
Oranges Valence, 420 . . . 0.00 4.00
Oranges Valence, 714 . . . 0.00 4.50
Pamplemousses . . la bte 0.00 4.50
Poires . . . le panier 0.40 0.50
Poires . . . le qrt. 4.00 9.00
Pommes . . . le quart 2.50 5.00
Raisin bleu . . le panier 0.00 0.20
Raisin Hamburg . . lb. 0.00 0.75
Raisin rouge . . le panier 0.00 0.30
Raisin Malaga . . le qrt. 5.00 5.50
Tangérines . . . la bte 0.00 2.75

POMMES

MM. J. C. Houghton & Co. nous écrivent de Liverpool, à la date du 9 décembre 1909.

Nous avons à signaler encore des marchés quelque peu surchargés; ce qui cause des résultats plutôt désappointants dans l'ensemble. Toutefois, les pommes de qualité exceptionnelle ont été payées de bons prix. Toutes les espèces étaient représentées, y compris celles du Canada, du Maine et de la Nouvelle-Ecosse. Les Newtowns de Californie ne se vendent pas aussi vite qu'elles arrivent, de sorte que leurs valeurs sont un peu plus basses.

PRIX A L'ENCAN

Vendredi 3 Déc s. d. s. d.
Lundi 6 Déc s. d. s. d.
Mercredi 8 Déc s. d. s. d.

Canada	Baril				
N. Spy	"	11 0	20 0	10 0	15 6
Baldwin	"	12 6	17 6		13 6
King	"	13 6	23 6		16 9
Snow	"	22 0			
Greening	"	13 6	19 6		
G Russett	"	12 0	17 0		
Ben Davies	"	10 6	13 6		
Amerique	baril				
Baldwin	"			11 6	17 0
Newtown	"			10 0	16 6
Pippin	"	12 0	31 0		
York Imperial	"	13 0	17 6		
Greening	"			15 0	17 6
N. Spy	"			11 6	17 0
Russett	"			11 0	13 0
Stark	"			12 0	14 9
Ben Davies	"			10 0	12 9

Nouv.-Ecosse - Bari						
King	11 0	15 6				
Greening	10 0	13 6				
Baldwin	9 6	13 3				
California bte						
Newtown Pip-						
pin (4 tierces)	8 0	9 0	7 6	8 3	7 6	8 0
do (4 tierces)	6 0	7 6	6 0	6 6	6 0	6 6
do (3 tierces)	9 0	10 0	9 6		9 6	
Oregon -						
Newtown						
Pippin	9 6	13 0				

FOIN PRESSE ET FOURRAGES

Marché de Montréal

Le foin est très ferme sur place et le marché est très tranquille; il est trop cher pour l'exportation, aussi bien pour l'Europe que pour les Etats-Unis et la demande de l'Ouest a beaucoup diminué.

Nous cotons à la tonne, en lot de char sur rails, à Montréal:

Foin pressé No 1	13.00	13.50
Foin pressé No 2, extra	12.50	13.00
Foin pressé No 2, ord.	11.50	12.00
Foin mélangé de trèfle	11.00	11.50
Trèfle pur	10.00	10.50
Paille d'avoine	5.00	5.50

VOLAILLES et GIBIER

La demande est excellente malgré les prix élevés:

Nous cotons les volailles comme suit à la livre. dindes, 19 à 20c.; poulets et poules mélangés, 12 à 14c.; oies, 12 à 13c.; canards, 14c. à 16c.

Le chevreuil se vend de 7c. à 7 1/2c. la livre, bête entière.

Les lièvres se vendent de 40 à 50c. la paire.

Ces prix sont ceux que le détail paie aux marchands en gros.

PORCS ABATTUS

Les porcs se vendent de 10c. à 11c. la livre suivant leur grosseur et leur apparence.

PEAUX VERTES

La demande n'est pas très bonne. Les prix des peaux de boeuf ont baissé de 1c.; les prix des autres peaux restent sans changement.

Les commerçants de Montréal paient aux bouchers: Boeuf de la ville No 1, 14c.; No 2, 13c.; No 2, 12c.; boeuf de la campagne, No 1, 14c.; No 2, 13c.; No 3, 12c. Veau de la ville, No 1, 15c.; No 2, 14c.; veau de la campagne, No 1, 15c.; No 2, 14c.; agneau, 90c. à \$1; cheval, \$1.75 à \$2.25.

PRECAUTIONS A PRENDRE PENDANT LES FETES

Le Commissaire des Incendies de Columbus, Ohio, a fait publier dans les journaux un avis relatif aux précautions à prendre contre l'incendie pendant la période des fêtes; cet avis peut être de quelque utilité à certains de nos lecteurs, nous le traduisons ci-dessous:

"L'esprit de rivalité pousse très naturellement et à juste titre le marchand à faire l'étalage le plus tentant qu'il soit possible de ses marchandises. Les fils électriques installés souvent temporairement et par des ouvriers pressés ou peu soigneux, peuvent se croiser, et il en résulte un incendie. L'emploi de substances inflammables dans les vitrines d'étalage

près des lumières électriques ou au-dessus des becs de gaz est une source de grand danger. Le coton, dont on fait si souvent usage pour produire un effet de neige, devrait être éliminé. Si on désire produire un tel effet, on peut le faire en toute sécurité par l'emploi de laine minérale. La diminution de danger compensera de beaucoup l'augmentation de dépense.

Les incendies dans les magasins, en cette saison, sont particulièrement dangereux, à cause de la foule des acheteurs. Une panique suit presque certainement un commencement d'incendie, à moins qu'il n'y ait dans l'établissement une organisation parfaite pour faire face à une telle circonstance.

On peut imperméabiliser certains tissus en les trempant dans une solution de celluloid, dans de l'acétone, de l'éther, de l'acétate d'amyle ou dans tout autre dissolvant volatil. L'évaporation laisse le tissu couvert d'une pellicule de celluloid fermement réunie à la fibre. On peut augmenter l'épaisseur de cette pellicule en répétant l'opération ou en employant une solution plus forte. Les tissus ainsi traités sont absolument imperméables et peuvent être lavés sans absorber l'eau. La toile empesée et soumise à ce procédé peut être lavée au savon et à l'eau sans que l'amidon s'en aille.

LAING'S

SAINDOUX

Voyez notre liste de prix dans ce numéro

En vous adressant à nous, vous tenez vos marchandises de première main, vous êtes ainsi assuré d'avoir toujours une qualité égale et supérieure. N'est-ce pas ce que demande votre clientèle ?

THE LAING PACKING & PROVISION CO., Ltd, RUE MILL, MONTREAL.

Nos ventes de saindoux augmentent rapidement et cela confirme le vieux dicton: "Un bon article se vend toujours bien." Envoyez-nous un ordre à titre d'échantillon, soit pour notre saindoux pur, soit pour notre saindoux composé que votre client demande toujours, ou bien donnez un ordre pour les deux.

MESSIEURS LES MARCHANDS qui n'ont pas encore essayé nos lignes de Biscuits trouveraient certainement un réel avantage à nous donner une commande d'essai.

THE CANADIAN BISCUIT CO., LTD., STE-ANNE DE LA PERADE, QUE.

REPRESENTANTS: Brault & Cie, 306, rue St-Paul, Montréal; Boivin & Grenier, 96, rue Dalhousie, Québec et Desmarais & Grégoire, Chicoutimi.

CA ET LA

NECROLOGIE

C'est avec un profond regret que nous avons à signaler la mort de M. Donald Gunn, de Toronto.

M. Gunn partit de la ferme de son père à Beaverton pour venir dans la cité de Toronto, et s'y établit. Il y a plus de 35 ans; depuis ce temps il a réussi à établir une des affaires les plus importantes au Canada. Bien qu'il se soit retiré de l'administration des affaires il y a dix ans, il continua à prendre un intérêt actif à l'administration générale et, comme président de la maison Gunns Limited, Saaisons de Boeuf et de Porc, Toronto Ouest et marchands en gros de provisions à Toronto, il fut jusqu'à l'heure de sa mort un membre actif et énergique du bureau de direction. M. Gunn avait aussi des relations avec la firme de Gunn Langlois & Cie. Limitée, de Montréal.

M. Gunn est mort après avoir été renversé par une automobile, samedi dernier; il subit une fracture sévère du crâne, après quoi il perdit connaissance et ne reprit pas ses sens. Il expira vers dix heures dimanche matin. M. Gunn était respecté universellement; c'était le type d'un homme d'affaires dont chaque cité ou chaque pays pourrait être fier. Quand il prenait une part active aux affaires, il était énergique, plein de ressources, il se donnait du mal et était absolument droit dans toutes ses transactions. Il avait aussi fait sentir son influence pour le bien en dehors de ses affaires; c'était un membre calme et puissant de l'église Presbytérienne. La disposition aimable de son esprit et son caractère bienveillant, sans parler de sa libéralité qui était universelle et sans restrictions, le firent aimer de toutes les classes de la société avec lesquelles il vint en contact, et tous ceux qui l'ont connu sympathisent profondément avec les membres de la famille qui ont été éprouvés si soudainement. M. Gunn était âgé de 68 ans.

Les funérailles ont eu lieu mardi, au milieu d'une grande assistance, certaines personnes étant venues de très loin pour y être présentes.

Nous avons également le regret d'apprendre la mort de M. L. Philias Méthot, vice-président de la maison Rougier Frères, décédé à l'âge de 50 ans.

M. Méthot a fait partie en qualité d'employé, il y a une quinzaine d'années, de la maison Royer et Rougier Frères et il était devenu vice-président de la maison Rougier Frères, qui a succédé à la première en 1901.

Nous offrons nos sincères condoléances dans le deuil qui les frappe à la famille de M. Méthot et à la maison Rougier Frères.

La racine de manioc contient deux à trois centièmes de un pour cent d'acide prussique, poison si violent que cette faible proportion pourrait produire des accidents sérieux, si on ne la faisait disparaître par lavage dans la préparation du tapioca, de la semoule et d'autres produits obtenus du manioc. La présence de l'acide prussique dans ces produits a été découverte par l'analyse. Il en est de même des produits plus bruts employés dans la brasserie, la distillation et l'alimentation du bétail; certains de ces produits contiennent une quantité d'acide prussique équivalant à une dose de plus d'un demi-grain Troy dans la ration journalière d'un animal. Une cuisson complète volatilise l'acide prussique présent et détruit la diastase qui convertit certains ingrédients saccharins en composés cyanogènes, comme cela a été prouvé pour les têtes de Java et de Burma, qui contiennent de l'acide prussique; mais les produits du manioc sont souvent distribués crus. On devrait toujours les faire bien cuire et les faire analyser, si leur usage est suivi du moindre mauvais effet.

L'Association des Manufacturiers Canadiens craint une pénurie de main-d'œuvre l'année prochaine. Parmi les 463 manufacturiers qui ont répondu à une demande de renseignements faite par l'association, 156 ont répondu en demandant plus d'aide.

Ces 156 manufacturiers disent qu'ils ont besoin de 5,962 employés, dont 2,254 employés mâles et 3,708 employés du sexe féminin. Sur ces 156 manufacturiers qui ont besoin de main-d'œuvre, un est en Colombie Anglaise, quatre sont au Manitoba, deux dans le Nouveau-Brunswick, trois en Nouvelle-Ecosse, trente dans la Province de Québec et cent seize en Ontario. Sur les employés demandés, il en faudrait 150 dans la Colombie Anglaise, 42 dans le Manitoba, 20 dans le Nouveau-Brunswick, 32 en Nouvelle-Ecosse, 2,216 dans la province de Québec, et 2,502 en Ontario.

En Ontario, la liste des manufactures qui demandent le plus grand nombre d'employés comprend les lignes suivantes: meubles, lingerie, chaussures, reliure, lainages, colle, poêles, boiserie, articles tricotés, radiateurs, voitures, biscuits, cordages, pianos, vêtements, ouvrages en broche, harnais, boîtes en carton, parapluies, verre, chapeaux, savon, automobiles, imprimerie. On a besoin aussi de mouleurs, de machinistes et d'ouvriers en laiton.

D'après une consultation entre le président Taft, le secrétaire Knox, les membres de la commission du nouveau tarif et ceux du personnel des relations commerciales du Département d'Etat, le président

Taft serait en mesure de déclarer, le 1er mars, quels sont les pays à qui on devra accorder le tarif minimum en retour de concessions de leur part.

Depuis trois mois, la commission du tarif s'occupe de rechercher dans le tarif des distinctions défavorables aux Etats-Unis. On a dit qu'il n'était pas difficile d'en trouver et que ces distinctions étaient grossières.

Des efforts furent faits pour mettre les choses au point avec la plupart des pays par voie diplomatique. On s'attend à ce que la plus grande difficulté vienne de la France, à cause des fortes augmentations faites par le tarif Payne sur les vins et autres articles importés de ce pays.

L'aspect d'un magasin est des plus trayant quand il est éclairé brillamment le jour et le soir. On se demande pour quoi il y a des magasins sombres, à demi-éclairés. La raison d'économie n'est pas une excuse, à notre époque où on peut se éclairer à bon marché, où l'électricité est à la portée de la plus humble ménagère. Des marchandises sont à demi vendues quand elles sont étalées sous une brillante lumière électrique, et quand on choisit un magasin ou lorsqu'on y apporte des changements, on devrait veiller à ce que la lumière du jour pénètre librement dans toutes les parties et dans tous les coins de l'endroit. Le temps de la lampe à pétrole fumeuse est passé, et le marchand qui laisse son magasin mal éclairé est celui qui aura le plus à se plaindre de la concurrence que lui font les magasins à départements.

Avis de Faillite

In re

J. A. DANSEREAU,

Failli.

Vente à l'encan, au No. 69 rue St. Jacques, Montréal, mardi, 28 décembre 1909, à 11 heures.

Lot No. 1.	Stock au No. 915 rue Ontario Est. Quincaillerie, Ferblanterie, Granit, Peintures, Vitres, etc.	\$1,430 34
	Mobilier du magasin	202 50
		1,632 84
Lot No. 2.	Stock aux Nos. 2153 et 2159 rue Ste. Catharine Est. Quincaillerie, Peintures, Granit, Ferblanterie, Vitres, etc.	1,270 00
	Mobilier du magasin	150 15
		1,420 15
Lot No. 3.	Chaussures	670 65
	Mobilier du magasin	133 50
		804 15
Lot No. 4.	Valises, Sacoques, etc.	303 02
	Sellerie et Harnais	224 15
		527 17
Lot No. 5.	Gazeliers, Abat-jour, Electroliers, etc.	637 17
Lot No. 6.	Roulant	195 24
Lot No. 7.	Stock au No. 378 avenue Papineau. Pierre Artificielle	475 00
	Outils et Matériel	357 00
	Remise, Ecurie et Clôture	225 00
		1,058 00

Les magasins seront ouverts le 27 du courant.

F. R. VINET,
P. H. DUFRESNE,
Curateurs Conjointes.

MARCOTTE FRERES,
Encanteurs.

AVIS concernant LA SAUCE DE PATERSON !

Dorénavant, on pourra se procurer la Sauce Worcestershire de Paterson, le fameux Condiment Anglais, uniquement de MM. Rowat & Co., Glasgow, Ecosse, manufacturiers et seuls propriétaires. La recette, les marques de commerce et les droits complets ont été achetés. Toutes les commandes recevront une prompt attention. Pour plus amples renseignements, adressez-vous à

SNOWDON & EBBITT, Agents pour les Provinces de Québec et d'Ontario.

325, Edifice Coristine,

MONTREAL.

BONBONS. VIAU BISCUITS.

Y a-t-il dans le commerce des friandises plus délicieuses que celles de cette maison ? ☞ Les détaillants ont-ils plus de satisfaction d'acheter d'autres marques ? ☞ Tout le monde sait que *Qualité* est la devise de la maison.

VIAU & FRERE, - Viauville, Montréal.

Nos Biscuits au Soda Meadow Cream

non seulement se vendent, mais ils font vendre aussi d'autres lignes. Mettez-en en stock quelques caisses et constatez le fait par vous-même. Le prix de nos biscuits est le même que celui d'autres qui ne sont pas tout-à-fait aussi bons.

THE W. J. CROTHERS CO., LIMITED.

NEW YORK PARIS LONDRES BOUKHARA LEIPZIG EDMONTON PRINCE ALBERT

REVILLON FRERES LIMITED

134, RUE MCGILL, MONTREAL

Fondée en 1723

☞ Du trappeur au consommateur. Envoyez-nous vos fourrures et vous aurez les plus hauts prix du marché. ☞ Assortiment honnête, prompts paiements, frais d'express payés.

PRIX COURANTS.

Dans la liste qui suit, sont comprises uniquement les marques spéciales de marchandises dont les maisons, indiquées en caractères noirs, ont l'agence ou la représentation directe au Canada, ou que ces maisons manufacturent elles-mêmes. Les prix indiqués le sont d'après les derniers renseignements fournis par les agents, représentants ou manufacturiers eux-mêmes.

WALTER BAKER & CO., LTD., La lb.		L. CHAPUT, FILS & CIE, Montréal		Cognac Dervos & Cie. La cse	
Chocolat, Prime No 1, bte 12 lbs., pains de ¼ lb. et ½ lb.	0.35	Champagne Louis Roederer. La cse		★	1 cse 5 cses qts 8.00 7.75
Chocolat à la Vanille, bte de 6 lbs.	0.44	Grand Vin sec	qts 28.00	★	pts 9.00 8.75
German Sweet, boîte de 6 lbs.	0.26	Grand vin sec	pts 30.00	★	flasks 9.00 8.75
Breakfast Cocoa, bte de 1-5, ¼, ½, 1 et 5 lbs.	0.41	Vin extra sec	qts 28.00	Cognac M. Durand & Cie. La cse	
Cracked Cocoa, bte de ¼ lb. bte de 12 lbs., Ex. sac de 6 lbs.	0.32	Vin extra sec	pts 30.00	★★★	qts 5.50
Chocolat sucré, Caracas, bte de 6 lbs.	0.32	Brut spécial Cuvée	qts 30.00	★★★	pts 6.50
Soluble Cocoa (Soda chaud ou froid), boîtes de 1 lb.	0.38	Brut spécial Cuvée	pts 82.00	16 flasks	6.50
Caracas Tablets, 100 paquets 5 noués ensemble	3.00	Champagne Duc de Montlouis. La cse		24 flasks	6.00
Chocolat sucré, Auto, bte de 6 lbs. Ex. 3 lbs	0.32	Cuvée Réservee	qts 10.00	32 flasks	6.75
Ces prix sont F. O. B. Montréal.		Cuvée Réservee	pts 11.00	48 flasks	7.00
		Carte Noire	qts 12.50	★★★ ¼ bouteilles	7.00
		Carte Noire	pts 13.50	Cognac Gonzales, Staub & Cie. La cse	
		Carte D'Or	qts 14.00	Quarts	9.00
		Carte D'Or	pts 15.00	Pints	10.00
		Cognac Boulestin & Cie. La cse		24 flasks	10.00
		3 Diamonds	qts 10.50 10.25	48 flasks	10.00
		★	pts 12.00 11.75	★	qts 11.50
		Fluted	qts 12.00 11.75	★★★	pts 14.00
		★	pts 12.00 11.75	V. S. O.	qts 15.50
		★	24 flasks 13.00 12.75	V. S. O. P.	qts 18.25
		★★★	qts 15.00 14.75	Cognac V. Pinot & Cie La cse	
		V. S. O. P.	qts 20.00 19.50	★★★	qts 6.25
		V. V. S. O. P.	qts 28.00 27.50	★★★	pts 7.25
		1846	qts 45.00 00.00	16 flasks	7.25
				24 flasks	7.25
				32 flasks	7.50
				48 flasks	7.75
				★★★ ¼ bouteille	7.75
				V. O.	qts 7.25
				V. O.	pts 8.25

BRODIE & HARVIE

Montréal

Farines préparées de Brodie. la doz	
Red XXX . pqts de 6 lbs.	3.20
Red XXX . pqts de 3 lbs.	1.65
Superb . . . pqts de 6 lbs.	3.00
Superb . . . pqts de 3 lbs.	1.55
Crescent . . . pqts de 6 lbs.	2.80
Crescent . . . pqts de 3 lbs.	1.45
Buckwheat, pqts de 3 lbs. . . doz.	1.65
Buckwheat, pqts de 6 lbs. . . doz.	3.20
Griddle-Cake, pqts de 3 lbs. . . doz.	1.65
Griddle-Cake, pqts de 6 lbs. . . doz.	3.20

Au Commerce :

En mettant en *STOCK* du . . .

THÉ DE CEYLAN

vous devriez toujours avoir soin d'ACHETER les
MEILLEURES QUALITÉS. C'est la
politique la *PLUS PROFITABLE* à la longue.



La vente de thés médiocres aux prix du thé fin, pourrait donner de gros profits temporairement, mais détruirait la clientèle. Et cela découragerait les producteurs de thés fins.

Rhums.	
Lion	qts 9.00
Lion	pts 10.00
Tom & Topsy	pts 7.50
Tom & Topsy	pts 8.50
Sambo	qts 7.50
Sambo	pts 8.25
Sambo, ¼ bouteilles	9.25
Tiger	qts 8.00
Tiger	pts 9.50
Thé Noir Ceylan "Owl"	
No 5. 1 lb. 30 lbs. par pqt.	20c
No 5. ½ lb. 30 lbs. par pqt.	21c
No 10. 1 lb. 30 lbs. par cse	26c
No 10. ½ lb. 30 lbs. par cse	27c
No 15. 1 lb. 30 lbs. par cse	32c
No 15. ½ lb. 30 lbs. par cse	33c
No 30. 1 lb. et ½ lb. 30 lbs. par cse	40c
Thé Vert Ceylan "Owl"	
No 5. 1 lb. 50 lbs. par cse	20c
No 5. ½ lb. 50 lbs. par cse	21c
No 10. 1 lb. 30 lbs. par cse	24c
Thé Mélangé "Owl"	
No 5. 1 lb. 30 lbs. par cse	24c
No 5. ½ lb. 30 lbs. par cse	25c
Vin Tonique Dubonnet.	
12 litres	10.00
Whisky écossais J. Ainslie & Co. La cse	
	1 cse 5 cses
Ogilvie	qts 7.00 6.75
Ogilvie	24 flasks 7.75 7.50
Ogilvie	Imp. qts 9.50
Ainslie	Yellow label 9.00
Ainslie	Ord. flask 10.25
Ainslie	Imp. qts 13.50
Ainslie	White label 9.75
Ainslie	Special 10.50
Ainslie	Extra Special 12.50
Ainslie	Clynelish (smoky) 13.00
Ainslie Liqueur	13.00

Ainslie Special Liqueur	16.00
Ainslie All Malt Liqueur	15.00
Big Ben	qts 11.00	10.75

WILLIAM CLARK
Montréal

Conserves		La doz
Compressed Corned Beef	1s	1.50
Compressed Corned Beef	2s	2.70
Compressed Corned Beef	6s	9.50
Compressed Corned Beef	14s	21.00
Ready Lunch Beef	1s \$1.50	2s 2.70
Geneva Sausage	1s 2.20	2s 4.00
English Brawn	1s 1.90	2s 3.00
Boneless Pigs Feet	1s 1.90	2s 3.00
Sliced Smoked Beef	½s 1.60	1s 2.60
Roast Beef	1s 1.50	2s 2.70
Pork and Beans, sauce tomate	1s	0.60
Pork and Beans, sauce tomate	2s	1.00
Pork and Beans, sauce tomate	3s	1.25
Pork and Beans Plain	1s	0.60
Pork and Beans Plain	2s	1.00
Pork and Beans Plain	3s	1.25
Pork and Beans, Chill sauce	1s	0.60
Veal and Ham patés	½s	1.10
Ox Tongue (whole)	1½s	7.50
Ox Tongue (whole)	2 s	8.50
Ox Tongue (whole)	2½s	9.50
Jellied Veal	1s 1.50	2 s 2.75
Potted Meats		La doz.
Ham, Tongue, Beef and Veal,	½s 0.50	½s 1.00
Tongue, Ham and Veal	¾s	1.20
Soupes		La doz.
Mulligatawny, Chicken, Oxtail		
Kidney, Tomato, Vegetable		
Julienne, Mock Turtle, Con-		
sommé, Pea, Bean, Purée, pint	1.00	
Ditto	quarts	2.00
Mince Meat		
(Tins fermées hermétiquement). La doz.		
1s \$1.00	2s 1.95	3s 2.90
4s 3.90	5s 4.90	

COMPAGNIE D'IMPORTATION ANGLO-FRANCAISE,

232 rue Lemoine, Montréal

Axolline, poudre à nettoyer les métaux:	
Axolline ordinaire pour les métaux communs, les 100 paquets	\$ 6.50
Axolline spéciale pour métaux précieux, les 100 boîtes	17.50
Eaux minérales	
Eau de Vichy St-Yorre, source Régente, la cse de 50 bouteilles	6.00
Eau d'Evian, source Cachat, la cse de 60 bouteilles	9.50
Eau d'Evian, source Cachat, la cse de 60 demi-bouteilles	7.75
Savonnerie Parfumerie "Maubert"	
Savon aux amandes nu en caissettes de 50 morceaux, le cent	3.75
Savons enveloppés en boîtes, cent modèles différents, depuis 30 cts jusqu'à \$4.25 la douzaine.	
Poudre de riz "Parissette". La doz.	0.48
Poudre de riz "Gilberta". La doz.	0.60
Poudre de riz "Velouté de Rose Lys". La douzaine	0.90
Poudre de riz en boîtes fantaisie, 30 modèles différents (depuis 50 cents jusqu'à \$4.50 la douzaine.)	
Dentifrices de Botot	
Eau de Botot, flacons avec bouchons, depuis la douzaine	4.00
Eau de Botot, flacons Stilligoute, depuis la douzaine	5.00
Pâte Dentifrice Botot en tubes. La douzaine	1.50
Pâte Dentifrice en boîtes porcelaine. Petit Modèle. La douzaine	2.45
Pâte Dentifrice en boîtes porcelaine Grand Modèle. La douzaine	5.85
Le "Sublime" de Botot pour les cheveux . La douzaine	8.50

Les BISCUITS qui se vendent le mieux.

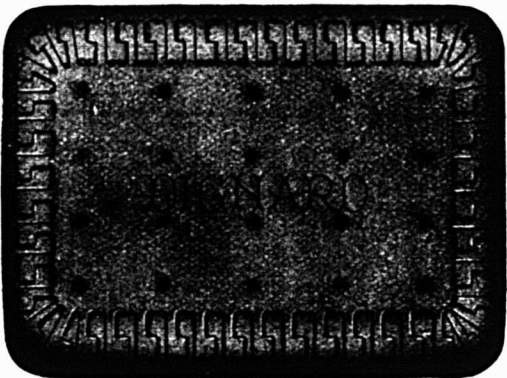

DIGNARD LTÉE,

330, rue Nicolet, HOCHELAGA, Montreal.

L'EAU DE VICHY ST-YORRE

"SOURCE REGENTE," NON DECANTÉE,

est NATURELLE, pure, richement minéralisée. Légèrement gazeuse, son goût est agréable, son effet assuré. Son prix très avantageux en fait pour le marchand un ARTICLE RÉCLAME très précieux.

COMPAGNIE D'IMPORTATION ANGLO-FRANCAISE

Importateurs directs, seuls agents pour le Canada.

232 RUE LEMOINE

MONTREAL

Pétrole Hahn contre la chute des cheveux. Petit Modèle. La doz.	6.75
Pétrole Hahn contre la chute des cheveux. Grand Modèle. La doz.	12.00
Produits Pharmaceutiques. La doz.	
Comprimés aux sels de Vichy (Flacons de 100 comprimés)	3.00
Pastilles de Vichy à la Menthe en boîtes	1.75
Pastilles de Vichy à la Menthe, en demi-boîtes	1.15
Charbon Naphtolé Granulé H. Joules	5.50
Glycérophosphate de Chaux granulé "Thévenot", en flacons	4.50
Levure de Bière granulée "Thévenot"	4.50
Sedlitz granulé "Thévenot"	3.25
Sirop Pectoral "Thévenot", au Bromoforme composé	6.00
Sirop Iodotannique Phosphaté "Thévenot"	6.00

J. M. DOUGLAS & CO.
Montréal

Bleus à laver.

La lb



"Blueol", boîtes
10 lbs, 50 pqt
de 4 carrés. 15c

"Sapphire",
boîtes de 14 lbs,
pqt de ¼ lb.,
12½c.

"Union", boîtes
de 14 lbs, pqt
de ½ et 1 lb, 10c.

Bourgognes Blancs, F. Chauvenet.	qts.	pts.
Chablis Supérieur	7.25	8.25

Bourgognes Mousseux, F. Chauvenet.		
"White Cap", Ultra Sec	22.00	24.00
"Pink Cap", Vin des Dames	22.00	24.00
"Red Cap", Extra Sec	22.00	24.00
Bourgognes Rouges, F. Chauvenet.		
Clos de Vougeot	27.50	28.50
Chambertin	18.50	19.50
Romanée	18.50	19.50
Corton (Clos du Roi)	15.50	16.50
Nuits	13.00	14.00
Volnay	12.50	13.50
Pommard	11.50	12.50
Beaune	10.00	11.00
Moulin à Vent, vieux Macon.	9.00	10.00
Beaujolais	7.00	8.00
Macon (Choix)	6.50	7.50

Champagne Lemay & Cie		La doz
Quarts		12.00
Pints		7.00
Half Pints		4.00

Cognac Otard, Dupuy & Co.		La cse
Special		qts 9.50
★		qts 12.00
★★		qts 14.00
★★★		qts 16.00
V. S. O. P.		qts 17.50
Au gallon depuis		5.00

Madère, Rutherford & Browne.		de 2.50 à 10.00
Au gallon		
Gin Burnett.		La cse
London Dry		7.50
Old Tom		7.50
Sparkling Saumur, Ackerman-Laurance.		qts. pts
Dry Royal		15.75 16.75
1-2 pts., paniers 1 doz. 4 paniers au paquet.		18.00
Vin Tonique.		La cse
Red Heart		9.00

Whiskey Ecosais, John Dewar & Sons.		La cse
special		qts. 9.25
Blue Label		qts. 9.75
Special Liqueur, White Label		qts. 12.50
Extra Special Liqueur		qts. 16.50
Liqueurs Peter Heering		La cse
Cherry Brandy		13.00
Oporto. De La Force, Sons & Co.		La cse
Antique.		8.00
Trocadero		9.00
Royal Palace		16.50
Au gallon		2.50 à 15.00

N. K. FAIRBANK COMPANY

Montréal



Prix du Saindoux
Composé, Marque
BOAR'S HEAD.

Tierces	lb.	0.12½
Demi-quarts, lb.		0.12½
Tinettes, 60 lbs.	lb.	0.12½

Seaux en bois, 20 lbs.		2.60
Chaudières, 20 lbs.		2.50
Caisses, 3 lbs.	lb.	0.13½
Caisses, 5 lbs.	lb.	0.13½
Caisses, 10 lbs.	lb.	0.13½



E. W. GILLETT CO., LTD.

Toronto, Ont.

Royal Yeast.

Boîtes 36 paquets à

5c . . . la boîte 1.10



Reproduction exacte de la manufacture de conserves de fruits et de confitures la mieux outillée du Canada.

Nous avons fait le plus fort empaquetage, pour une seule manufacture au Canada — cependant nous sommes à court. Enregistrez vos ordres rapidement.

WAGSTAFFE, LTD.
Pures Conserves de Fruits.
HAMILTON, - - - - - Ont.

Un remède pour le rhume que chaque marchand peut recommander.

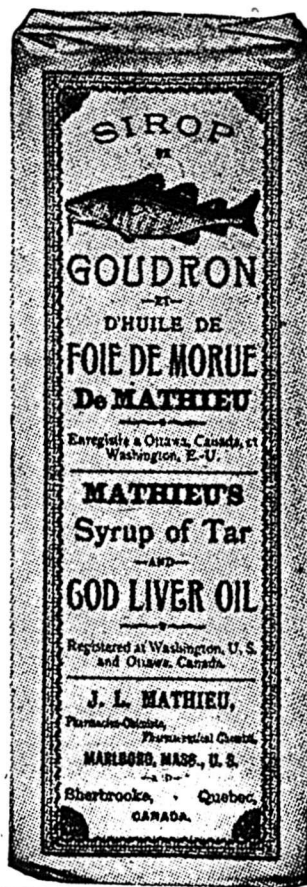

Pouvoir recommander un article en raison de son succès dans le passé rend la vente facile.

Le Sirop de Mathieu au Goudron et à l'Huile de Foie de Morue

A eu un succès merveilleux.

Les témoignages reçus par les propriétaires parlent de cures merveilleuses.

Des milliers et des milliers de personnes ne s'en passent jamais.

Ses ventes se sont multipliées dans chaque localité où il est vendu.

Les marchands ne trouvent jamais qu'il se vend lentement. Pendant les saisons d'automne et d'hiver, de fortes ventes sont assurées.

Ayez en mains un bon approvisionnement et en donnant un ordre, commandez aussi les

Poudres Nervines de Mathieu,

qui sont nécessaires pour réduire la fièvre et enlever les douleurs inhérentes aux rhumes.

J. L. Mathieu Co.,
Propriétaire.

Sherbrooke, - P. Q.

Poudre à Pâte "Magic"



	La doz	
6 doz. de 5c	0.40	
4 doz. de 4 oz.	0.60	
4 doz. de 6 oz.	0.75	
4 doz. de 8 oz.	.95	
4 doz. de 12 oz.	1.40	
2 doz. de 12 oz.	1.45	
4 doz. de 16 oz.	1.65	
2 doz. de 16 oz.	1.70	
1 doz. de 2 1/2 lbs.	4.10	
1 doz. de 5 lbs.	7.30	
1 doz. de 16 oz.	La case	
1 doz. de 12 oz.		4.55
2 doz. de 6 oz.		

Lessive en Poudre.



	La case
4 doz. à la caisse	2.60
3 caisses	2.50
5 caisses ou plus	2.40

Soda "Magic" La case



No 1 caisse.	
60 pnts de 1 lb.	2.75
5 caisses	2.60
No 2 caisse 120 pnts de 1/2 lb.	2.75
5 caisses	2.60
No 3 caisse	
30 pnts. de 1 lb.	2.75
60 pnts. de 1/2 lb.	2.75
5 caisses	2.60
No 5 caisse	
100 pnts. de 10 oz.	2.85
5 caisses	2.75



Crème de Tartre la doz.	
1/2 lb. pnts. (4 doz. dans la caisse)	\$.90
1/2 lb. pnts. (4 doz. dans la caisse)	1.80
4 doz. pnts. 1/2 lb. assortis	\$7.20
2 doz. pnts. 1/2 lb. assortis	7.20

1 lb. canistres rondes, avec couvercles fermant à vis (4 doz. dans la caisse)	\$1.95
1 lb. canistres rondes, avec couvercles fermant à vis (3 doz. dans la caisse)	3.75
5 lb. canistres carrées (1/2 doz. dans la caisse)	0.28 1/2
10 lbs. boîtes en bois	0.26 1/2
25 lb. seaux en bois	0.26 1/2
100 lb. barils	0.25
360 lb. barils	0.24 1/2

GUNN, LANGLOIS & CO., Limited,



Prix du saindoux composé, marque Easi-First.

Tierces	0.12 1/2
Demi-quarts	0.12 1/2
Tinettes, 60 lbs.	0.12 1/2
Seaux en bois, 20 lbs.	2.60
Chaudières, 20 lbs.	2.50
Caisses, 3 lbs.	lb. 0.13 1/2
Caisses, 5 lbs.	lb. 0.13 1/2
Caisses, 10 lbs.	lb. 0.13 1/2

THE B. HOUDE CO.

Québec

Les plus grande manufacturiere de tabacs coupés en Canada: Manufacturiers de tabac coupés pour fumer, chiquer, à cigarettes, ainsi que tabacs à Prier

IMPERIAL TOBACCO COMPANY OF CANADA, Limited

Cigarettes.	Le 1000
Richmond Straight Cut	12.60
Sweet Caporal	8.50
Athlete	8.50
Old Judge	8.50
New Light (tout tabac)	8.50
Sub-Rosa Cigarros (tout tabac)	8.50
Derby	6.55
Old Gold	6.30
Prince	6.75
Sweet Sixteen	6.75
Dardanelles ordinaires	12.25
Dardanelles, bouts en liège ou en argent	12.50
Mural (turques) bouts en papier	12.00
Moguls, bouts en papier ou en liège	12.00
Yildiz (turques)	15.00
Yildiz Magnums, bouts en papier, en liège ou en or	20.00
Tabacs à cigarettes.	la lb
Puritan et B. C. No 1	1/12s 1.00
Sweet Caporal	1/13s 1.15
Tabacs coupés.	la lb
Old Chum	10s 0.79
Lord Stanley, Tins 1/2 lb.	1.05
Meerschaum	10s 0.79
Athlete Mixture, Tins 1/2 et 1/4 lb.	1.35
Old Gold	12s 0.95

AUCUN diner ni aucune réjouissance à l'occasion de Noël ne seront complets sans un bon assortiment de

PICKLES
Marque
STERLING

TOUTES les commandes de l'épicier, pendant la saison des fêtes, comprendront des pickles et des condiments. Voyez à ce que ce soit des marchandises "Marque Sterling" qui soient remises à votre client, satisfaisant ainsi le goût de chaque acheteur.

Faits au Canada par
The T. A. Lytle Co.
Limited

Sterling Road, TORONTO, Can.

Conserves de Haddies,
Harengs Kippered,
Thon.

"Thistle"

Haddies qui ne sont jamais autre chose que du Haddock réel, pris, préparé et emballé à St. Mary's Bay. Une saveur naturelle les distingue de tous les autres. Le choix et l'emballage soignés du Thon (en-boîtes doubles) force l'approbation de l'épicurien. La "Marque Thistle."

Gélatine de Cox

ure—ab-olument pure, et en consequence produisant certainement les résultats les plus économiques pour la cuisinière. En Poudre ou en lamelles, au gré de la cuisinière, mais répondant toujours aux besoins les plus exigeants.

Ecorces de Taylor

Confits ou Desséchées; mais dans les deux cas, il n'est pas d'argument possible contre leur haute qualité. Faites de pelures de fruits spécialement importées, dont l'huile essentielle a été extraite. Limons, Citrons et Oranges.

Le nom de "Griffin" sur un paquet ou une boîte de conserves de fruits, est un symbole qui indique sans erreur la plus haute qualité. Comme choix, culture, précautions dans l'emballage, la marque "Griffin" excelle. Raisins secs épinés ou sans pépins Pruniaux, Abricots, Poires—chaque espèce de fruit est la meilleure qui existe ou qui puisse exister.

Fruits Secs et en Conserve "Griffin's"
de Griffin & Skelley.

ARTHUR P. TIPPET & CO., Agents.
Montréal.

Seal of North Carolina	12s	0.95
Duke's Mixture (Cut Plug)		0.89
Virginity		1.25
Old Virginia, pqts 1/2 et 1 lb.		0.73
Duke's Mixture (Granulated), 1-10s Bags 5 lb. carton		0.85
Bull Durham. 1-10 bags, 5 lb. carton		1.25
1-16 bags, 5 lb. carton		1.25

IMPERIAL TOBACCO CO. OF CANADA,
Limited, Montreal.
(Empire Branch).

Tabacs à chiquer. La 1/2		
War Horse	6s	0.42
Black Watch	11s	0.39
Black Watch	6s	0.36
Bobs	5 et 10s	0.39
Currency	10s	0.39
Club	6 et 12s	0.40
Old Fox	12s	0.44
Pay Roll	7s	0.66

Tabacs à fumer. La lb		
Empire	5s et 10s	0.36
Rosebud	6s	0.45
Ivy	7s	0.50
Shamrock	6s	0.45
Starlight	7s	0.50
Tabac haché. La lb		
Great West (Sac)	7s	0.51

HENRI JONAS & CIE,
Montréal

Extraits Culinaires. La doz		
1 oz. Plates. Triple concentré		0.80
2 oz. Plates. Triple concentré		1.50
2 oz. Carrées. Triple concentré		1.75
4 oz. Carrées. Triple concentré		2.00
8 oz. Carrées. Triple concentré		6.00
16 oz. Carrées. Triple concentré		12.00
2 oz. Rondes. Quintessences		1.75
2 1/2 oz. Rondes. Quintessences		2.00

6 oz. Rondes. Quintessences	3.50
8 oz. Rondes. Quintessences	6.00
4 oz. Carrées. Quintessences. Bou- chons éméri	3.50
8 oz. Carrées. Quintessences. Bou- chons éméri	7.00
2 oz. Anchor	1.00
4 oz. Anchor	1.75
8 oz. Anchor	6.00
16 oz. Anchor	6.00
2 oz. Golden Star "Double Force"	0.75
4 oz. Golden Star "Double Force"	1.25
6 oz. Golden Star "Double Force"	2.25
16 oz. Golden Star "Double Force"	4.25
2 oz. Plates. Soluble	0.75
4 oz. Plates. Soluble	1.25
8 oz. Plates. Soluble	2.25
16 oz. Plates. Soluble	4.25
1 oz. London	0.50
2 oz. London	0.75
Extraits à la livre de	\$1.00 à 2.00
Extraits au gallon de	\$6.00 à 24.00

Mêmes prix pour Extraits de tous
fruits.

Moutarde Française. La Grosse
2 doz à la caisse.

Pony	7.50
Medium	10.00
Large	12.00
Small	7.50
Tumblers	10.80
Egg Cups	12.00
No. 67 Jars	12.00
2 doz. à la caisse.	
Mugs	12.00
Nugget Tumblers	12.00
Athenian Tumblers	12.00
Goblets	12.00
1 doz. à la caisse.	
No. 64 Jars	15.00
No. 65 Jars	18.00

No. 66 Jars	21.00
No. 68 Jars	15.00
No. 69 Jars	21.00
Vernis à chaussures. La doz.	
1 doz. à la caisse.	
Marque Froment	0.75
Marque Jonas	0.75
Vernis Militaire à l'épreuve de l'eau	2.00

THE LAING PACKING & PROV. CO.,
Montréal, Canada

Lard en Baril Marque "Anchor"	
Lard pesant, Canada Short Cut, Mess, brl.	28.50
Lard pesant, Canada Short Cut, Mess, 1-2 brl.	14.50
Lard pesant, Canada Short Cut, Mess, choisi et désossé, qualité spéciale (manque)	
Lard de famille, dos, Canada Short Cut, Mess, brl.	28.00
Lard de famille, dos, Canada Short Cut, Mess, 1-2 brl.	14.25
Lard léger, clair, brl.	26.00
Lard pesant, clair, brl.	28.50
Lard pesant, Brown Brand, désos- sé, tout gras, brl. (manque)	
Lard clair, tout gras du dos, très pesant, brl.	32.00
Lard de flanc pesant, brl.	28.00
Pickled Rolls, brl.	28.00
Saindoux Composés Raffiné choix Mar- que "Anchor"	
Tierces, 375 lbs.	0.113
Boîtes, 50 lbs. net (doubleure parchemin	0.114
Tinettes, 50 lbs. net (Tinette imi- tée)	0.12
Seau de bois, 20 lbs. net	\$2.45 0.121
Seau de fer-blanc, 20 lbs brut	2.30 0.111

NOUS désirons offrir à tous
nos amis nos meilleurs souhaits
pour un Noël très joyeux et une
Nouvelle Année brillante et
prospère.

GUNN, LANGLOIS & Cie, Limitée
214 RUE ST-PAUL,
MONTREAL.

LE SUCRE GRANULÉ ST. LAWRENCE

maintient son type élevé d'excellence; cela
est prouvé par l'analyse suivante du gou-
vernement.

LABORATOIRE DE L'ANALYSTE DU
GOUVERNEMENT PROVINCIAL

Montréal, 22 février 1909.

Je certifie par la présente que j'ai prélevé de mes
propres mains dix échantillons du **Sucre Gra-
nulé Extra Standard** de la St. Lawrence Sugar
Refining Co., indifféremment pris dans dix lots
d'environ 150 barils chacun. Je les ai analysés et
je trouve qu'ils contiennent uniformément 99-99/100
à 100 pour cent de pur sucre de canne, sans aucune
impureté de quelque sorte que ce soit.

(Signé)

MILTON L. HERSEY, M. Sc., LL. D.

Analyste du Gouvernement Provincial.

**The St-Lawrence Sugar Refining
Company, Limited**
Montreal

Caisses 10 lbs. tins, 60 lbs en caisse. Bleu	0.12
Caisses 6 lbs. tins, 60 lbs. en caisse. Bleu	0.12½
Caisses 3 lbs. tins, 60 bs, en caisse. Bleu	0.12½
Saindoux Marque "Anchor" (Garanti pur).	
Tierces, 375 lbs.	0.16½
Boîtes, 50 lbs. net, (double parchemin)	0.16½
Tinettes, 50 lbs. net (tinette im- itée)	0.16½
Seau de bois, 20 lbs. Net (dou- blure parchemin)	\$3.35 0.16½
Seau en fer-blanc, 20 lbs. brut	3.25 0.16½
Caisses, 10 lbs. tins, 60 lbs. en caisse. Rouge	0.16½
Caisses, 6 lbs. tins, 60 lbs. en caisse. Rouge	0.16½
Caisses, 3 lbs. tins, 60 lbs. en caisse. Rouge	0.17
Saindoux en carré d'une livre, 60 lbs. en caisse	0.17½
Vianes fumées	
Jambons: Notre meilleure qualité.	
Extra gros, 25 lbs. et plus (très gros)	0.14½
Gros, 18 à 25 lbs.	0.15½
Moyens, 13 à 18 lbs.	0.16
Petits, 10 à 13 lbs.	0.16
Jambons désossés, roulés, gros, 16 à 25 lbs.	0.17
Jambons désossés, roulés, petite, 9 à 12 lbs.	0.17½
Bacon de Laing, à déjeuner sans os, choisi	0.16½
Bacon de Brown, à déjeuner, mar- que anglaise, sans os, épais	0.16
Bacon de Laing Windsor, dos pelé	0.17

Petit Bacon, épicé, désossé	0.14½
Jambons de Laing, choisis "Pique- Nique"	0.14½
Bacon choisi, Wiltshire, côté 50 lbs.	0.17
Cottage Rolls	0.16½
Saucisses fumées	
Bologna (Bondon de Boeuf)	0.06½
Bologna (Enveloppe cirée)	0.06½
Brunswick (Beef Middles)	0.08
Frankfurts	0.08
Polish	0.09
Garlic	0.09
Liver	0.09
Empressa (Poulet, jambon et langue)	1.00
Saucisses fraîches	
Saucisses de porc (tripes de porc)	0.08
Saucisse de porc (tripes de mou- ton)	0.09
Saucisse Cambridge (paquets de 1 lb.)	0.09
Saucisses de fermier	0.09
Chair à saucisses (seaux de 20 lbs.)	0.08
Boudin blanc	0.06
Boudin noir	0.07

AGENCES

LAPORTE, MARTIN & CIE, LTEE,
Montréal

Absinthe	c/s	
Jules Pernod, c/s 12 btls. litre	\$11.50	
Apéritif et tonique		
"Bacchus", c/s 12 btls. litre	10.00	
Bourgogne blanc		
Morin, Père et Fils.	Qts.	Pts.
Chablis 1898	7.50	8.50
Bourgogne rouge		
Morin, Père et Fils.	Qts.	Pts.
Macon	5.00	6.00
Pommard	6.50	7.50

Beaune	7.00	8.00
Nuits	8.50	9.50
Champagne		
Piper-Heldselck.		
	Qts.	Pts.
Sec	28.00	30.00
Très sec	30.00	32.00
Brut	30.00	32.00
Duc d'Origny	17.00	18.00
C. A. Cardinal.		
Extra Dry	12.50	13.50
Duc De LaGrange.		
Sec	9.00	10.00
Clarets		
Vigneau & Cambours.	c/s Qts.	c/s Pts.
St-Estèphe	4.50	5.50
St-Julien	5.50	6.50
Pontet Canet	7.50	8.50
Château Maucamps	10.00	11.00
Mouton Rothschild	17.00	18.00
Château Bergès	3.50	4.00
P. Vernot & Cie.		
St-Julien	2.75	3.25
V. Pradel & Cie.		
Médoc	2.75	3.25
Latreille & Cie.		
St-Julien	2.00	2.50
Fleury & Fils.		
Médoc	2.00	2.50
Cognacs		
Ph. Richard.		
S. O. 40 ans	25.00	
Flûte 20 ans	16.00	
Medicinal	14.50	
V. S. O. P.	12.25	
Special Reserve	11.00	
V. S. O.	10.50	
V. O.	9.00	
J. M. Boutin et Cie.		
Alligator Brand	8.00	
Ch. Couturier, XXX	7.50	



ST. CHARLES CREAM.

La
Plus Pure
et la
Meilleure.

CREME EVAPOREE ST-CHARLES

Modèle-Type dans le Monde Entier.

TOUJOURS PRETE—NE FAIT JAMAIS DEFAT

Ventes Rapides
↳ Chaque Boite Garantie.

Manufacturée par

St. Charles Condensing Co.

INGERSOLL, - Ont.
CANADA.



Tous nos bons
Souhais à nos
amis, à l'occa-
sion de NOËL.



**Verret, Stewart
& Co., Limited**

MONTREAL

F. Marlon, XXX	6.00		
Parville et Cie, XXX	5.00		
Valin & Frère, XXX	4.50		
Toutes ces marques de "Cognacs" en caisses de 24 $\frac{1}{2}$ bouteilles et 24 flasks, \$1 de plus par caisse.			
En caisses de 48 $\frac{1}{2}$ bouteilles et 48 $\frac{1}{2}$ flasks, \$2 de plus par caisse.			
Cognacs en fûts			
		Gallon.	
Ph. Richard	3.50 à 6.50		
Ch. Couturier	3.75 à 4.00		
F. Marlon	3.50 à 3.75		
Parville & Cie	2.25 à 2.50		
Eaux de Vichy			
		c/s	
La Capitale, c/s 50 btl. Qts.	5.00		
La Neptune, c/s 50 btl. Qts.	6.00		
La St-Nicholas, c/s 50 btl. Qts.	7.00		
La Sanitas (Gazeuse), 50 Bout.	8.00		
La Sanitas (Gazeuse), 100 Bout.	9.50		
Eau "Vichy Limonade"			
	50 Qts.	50 Pts.	
La Savoureuse	7.50	5.50	
La St-Nicholas	8.00	5.50	
Eaux de table			
	50 Qts.	100 Pts.	100 Splts
Sun-Ray Water			
"Gazeuse"	6.50	8.50	7.50
Sun-Ray Water			
"Naturelle"	6.50		
Ginger Ale Importé			
Belfast Mineral Water Co.			
"Trayders" Brand	Doz.	1.20	
"Extra Dry"	Doz.	1.30	
Gins			
Herman Jansen Schiedam			
(Gold Finch Brand)		c/s	
10 ans, Crystal jars 1-16 gal. 24s	7.50		
10 ans, Crystal jars, 1-8 gal. 12s	7.00		
10 ans, Crystal jars, 1-4 gal. 24s	12.00		
Yellow Cases, Bout. Blanches 15s	12.00		

Blue Cases, Bout. Blanches	12s	6.00	
Blue Cases, flasks Blancs	24s	8.00	
Red Cases, Bout. Noires	15s	11.25	
Green Cases, Bout. Noires	12s	5.25	
Violet Cases, Bout. Noires	24s	5.50	
Lager			
		Doz.	Brl.
Miller High Life, Pts. Brl.			
10 doz.		13.00	
Miller Extrait Malt, Pts. Brl.			
8 doz.		2.00	15.60
Porter Anglais			
		Qts.	Pts. Splts
W. E. Johnson & Co.			
Guinness Stout	Doz.	2.40	1.50 1.00
Bière Anglaise			
W. E. Johnson & Co.,			
Bass Ale	Doz.	2.40	1.50 1.00
Rhums			
	12 Qts.	24 Pts.	48 $\frac{1}{2}$ Pts.
J. W. Turner,			
Black Tom	7.00	8.00	9.00
Mendoza & Co.	5.00		
Norton & King	4.50	5.50	6.50
Sauternes			
Vigneau & Cambours,			
Graves	4.00	5.00	
Barsac	4.50	5.50	
Sauternes	5.00	6.00	
Haut Sauternes	9.00	10.00	
Château Yquem	13.00	14.00	
Leconte & Morel.			
Sauternes	2.75	3.25	
Vins Sherry			
Diez Hermanoz			
Cordon Azur	18.00		
Consacrar Pon-			
tifical	18.00		
Cordon rouge	14.00		
Favorito	12.50		
Cordon Vert	10.00		
Amontillado	9.50		

Consacrar Pure-			
za	8.50		
Olorozo	8.00		
Vino Para Con-			
sacrar	7.00		
Blandy Bros.			
Manzanilla	8.50		
Jose Gomez	8.50		
Juanito & Co.	6.50		
S. Hermanos	4.50		
Verdi & Cie	3.50		
Sherry en fûts			
Diez Hermanos	Gal.	1.00 à 6.00	
Vins de Port en fûts			
Real Companhia	Doz.	1.00 à 6.00	
Vins de Port			
		c/s	
Real Companhia Vinicola.			
Rouge 1 Crown		8.00	
Rouge 2 Crown		10.00	
Blanc, 2 Diamants		10.00	
Garcla Hijos		8.50	
Manuel Tosta		6.50	
Ventura & Cie		4.50	
Verdi & Cie		3.50	
Vermouth			
Cazalis & Pratt (Français)		6.00	
Gondran & Fils (Français)		6.00	
Ricardo (Italien)		6.00	
Scotch Whisky			
Mitchell Bros.			
Grey Beard Stone Jars, 4 to Gall.	13.00		
Grey Beard Stone Jars, 6 to Gall.	10.00		
Finest Old Scotch	Qts. 12s	12.50	
White Star Liqueur	Qts. 12s	10.00	
E. S. L. Flagoon	Qts. 12s	9.50	
Special Reserve	Qts. 12s	9.00	
Heather Dew	Qts. 12s	8.00	
Mullmore	Qts. 12s	6.50	
Robert Dale	Qts. 12s	5.00	
Scotland's Pride	Qts. 12s	4.50	

A nos Nombreux Amis Nous Souhaitons
Un Joyeux Noël et une Nouvelle Année
Très Heureuse et Très Prospère.

MATHEWSON'S SONS, Epiciers en Gros, Montréal.

PROPRIETAIRES DE LA MARQUE QUAKER DE SAUMON.

Nous profitons de l'occasion pour souhaiter à tous nos amis un
JOYEUX NOËL et une HEUREUSE NOUVELLE ANNÉE.

The Dominion Molasses Company Ltd.
HALIFAX, N.E.

Irish Whisky	
Mitchell & Co., Ltd.	
Spec. Irish, White Label, Ord. Qts.	10.50
Spec. Irish, Blue Label, Ord. Qts.	9.00
Cruiskeen Lawn, Ord. Qts.	8.50
Cruiskeen Lawn, Imp. Qts.	12.50
Cruiskeen Lawn, Stone Jars, 6s	10.00
Cruiskeen Lawn, Stone Jars, 4s	13.00
Old Irish, Ord. Qts.	6.50
Old Irish, Imp. Qts.	11.00
American Whisky	
Duffy & Co.	Qts.
American Malt Whisky, Odr.	10.00
Huile d'Olive	
Minerva.	
c/s 12 btls. 1 litre	7.00
c/s 12 btls. Qts.	5.75
c/s 24 btls. Pts.	6.00
c/s 24 btls. 1/2 Pts.	4.25
Légumes "Le Soleil"	
Petits pois.	
Sur Extra Fins, Extra Fins, Très Fins.	
Fins, Mi-Fins, Moyens No 1, Moyens No 3.	
Haricots.	
Verts, Nains Extra Fins, Verts Fins.	
Verts Moyens, Verts Coupés.	
Asperges.	
Branches géantes, grosses, extra fines,	
coupées sur extra, 1er choix, 2e choix,	
pointes, têtes, Macédoines, Epinards, Fla-	
geolets.—Prix sur demande.	
LEONARD BROS.,	
Montréal.	
Les prix sont sujets à changer sans	
avis et s'entendent f. o. b. Montréal.	
Poissons frais et gelés	
Morue fraîche.	
Boîtes, 300 à 350 lbs.	lb. 0.04
Moins qu'une boîte	" 0.04½
Haddock frais.	
Boîtes, 300 à 350 lbs.	lb. 0.04½

Moins qu'une boîte	"	0.05
Morue fraîche, grosse, sans tête.		
Boîte, 300 lbs.	lb.	0.05
Moins	"	0.05½
Brochet gelé, sans tête, éventré.		
Boîte, 140 lbs.	lb.	0.06½
Moins	"	0.07
Doré gelé rond, nouveau.		
Boîtes, 140 à 160 lbs.	lb.	0.07½
Moins	"	0.08
Doré gelé éventré. Le choix.		
Boîtes, 140 à 160 lbs.	lb.	0.08
Moins	"	0.08½
Poisson blanc des lacs, Tulibeas		
(petit).		
Boîtes, 140 à 160 lbs.	lb.	0.06½
Moins	"	0.07
Poisson blanc.		
Boîtes, 140 à 160 lbs.	lb.	0.09
Moins	"	0.09½
Saumon rouge, (C. A.), 10 livres		
chaque.		
Boîtes, 150 à 175 lbs.	lb.	0.08½
Moins	"	0.09
Flétan (Halibut), 10 à 30 livres		
chaque.		
Boîtes, 250 lbs.	lb.	0.08½
Moins	"	0.09
Saumon "Qualla", sans tête, éven-		
tré, 10 lbs. chaque.		
Boîtes, 250 lbs.	lb.	0.07
Moins	"	0.07
Eperlan No 1. Boîtes 15 lbs.	"	0.10
Maquereau frais de choix, gros	"	0.10
Harengs frais de mer, pesant 50		
à 69 lbs., par 100 poissons.		
Barils, 300, le cent poissons		1.70
Moins, le cent poissons		1.80
Petit poisson blanc, (Tomcods),		
le quart		2 25

Poissons salés	
Morue salée.	
"H" Haddock en qt., p. 200 lbs.	6.00
Pollock en quart, par 200 lbs.	5.00
Petite grosseur, par 200 lbs.	5.00
Moyenne grosseur, par 200 lbs.	7.00
Large en barils, par 200 lbs.	7.50
Hareng salé Labrador No 1.	
Gros et beau, par quart	6.25
Par demi-quart	3.00
Harengs d'Ecosse, demi-barils	5.50
Maquereau salé No 1.	
Seaux 20 lbs, par seau	2.00
Par demi-quart	8.00
Saumon Labrador.	
Tierce	27.00
Par demi-quart	9.50
Saumon C. A., demi-quart	8.00
Trites des lacs, demi-quart	5.50
Anguilles salées	lb. 0.07½
Truite rouge (de mer), salée.	
Demi-quart	6.00
Par quart	11.50
Sardine salée, barils 200 lbs.	5.50
Sardine salée, demi-baril	3.00
Poissons préparés	
Morue pelée (Skinless), boîtes	
100 lbs.	la boîte 5.25
Poissons désossés, btes 25 lbs, lb.	0.04½
Marque "Satisfaction."	
Poissons désossés, btes 20 lbs. en	
briques de 2 lbs.	lb. 0.05½
Marque "Gem of the Sea."	
Morue désossée, btes 20 lbs. en	
briques de 1 et 2 lbs., ass. lb.	0.06
"Favorite."	
Morue désossée, pure, btes 20 lbs.	
Marque "Golden" en briques	
de 2 lbs.	lb. 0.08

De la VACHE à la BOITE, la préparation de la

Crème Evaporée Canada First

est une longue suite de soins et de propreté. Chaque boîte est garantie pure et parfaitement stérilisée.

Le plus fin succédané du lait frais.

DONNEZ UN ORDRE A VOTRE FOURNISSEUR.

Les enfants se développent par elle. La meilleure pour les malades, les convalescents et l'usage du ménage.

The Aylmer Condensed Milk Co., Limited
AYLMER, - ONT..

Nous Créons La Demande Pour Vous!

Avez vous remarqué la publicité régulière faite en faveur des . . .

Confitures et Gelées Marque E. D. S. ?

Une publicité aussi brillante et attrayante ne peut manquer d'attirer l'attention de la clientèle sur la Marque E. D. S., et la qualité des marchandises garantira des renouvellements d'ordres. C'est un plaisir de vendre un article certifié pur à 100%, et qui donne en plus une bonne marge de profit. Tenez-vous cette ligne qui se vend rapidement ?

FAITES PAR

E. D. SMITH,
Dans ses fermes de culture de fruits.
WINONA, Ont.

Notre nouvelle ligne, Jus de Raisin Non Fermenté, sera un fort article de vente.

Morue désossée, pure, btes 20 lbs.
 Marque "Winterport" en briques de 1 lb. lb. 0.09
 Morue désossée, pure, btes 2 lbs. lb. 0.10

Poissons fumés

Haddock fumé, btes 15 et 30 lbs. lb. 0.07
 Harengs "Kippers" bte 1.00
 Harengs (Bloaters) moyens, 100 poissons par bte bte 1.00
 Harengs (Bloaters), gros, 60 poissons par bte bte 1.00
 Sardines fumées, petites btes, bte 0.12

Huitres et homards

Huitres fraîches (Standards), gall. 1.30
 Huitres fraîches (Selects) . . . gall. 1.50
 Casseaux en papier, pour contenir 1 chop. par 100 casseaux . . . 1.10
 Casseaux en papier, pour contenir 1 pinte par 100 casseaux . . . 1.50
 Homards bouillis lb. 0.20
 Homards vivants lb. 0.18
 Huitres fraîches "Sealshipt," en canistres étanches, mesure solide.
 "Standards", par tinette 4 gal. Imp. 7.00
 "Selects", par tinette 4 gal. Imp. 8.00

JOHN P. MOTT & CO.

J. M. Douglas & Co., Agents, Montréal
 Chocolats et Cacaos Mott.



Elite . . . per doz. 0.90
 La lb.
 Prepared Cocoa. 0.28
 Breakfast Cocoa 0.38
 No 1 Chocolate. 0.32
 Diamond Chocolate 0.24
 Navy Chocolate 0.29

Cocoa Nibbs 0.35
 Cocoa Shells 0.05
 Confectionery Chocolate . . . 0.18 à 0.30
 Plain Chocolate Liquors . . . 0.18 à 0.35
 Vanilla Stick la gr. 1.00



ST. CHARLES CONDENSING CO'Y.,

Ingersoll, Ont., Can.

Laits et Crèmes Condensés.

St. Charles "Family" 3.50
 St. Charles "Baby", 4 doz., la cse 2.00
 St Charles "Hotel" 3.70
 Lait "Silver Cow" 4.55
 "Purity" 4.25
 "Good Luck" 4.00

SAVON

The GENUINE, empaqueté 100 morceaux par caisse.



Prix pour Ontario et Québec:

Moins de 5 caisses \$5.00
 Cinq caisses ou plus 4.95

SALADA TEA CO.



THÉS DE CEYLAN
 "SALADA."

	Gros.	Détail
Etiquette Brune, 1's et 1/2's	\$.025	\$0.30
Etiquette Verte, 1's et 1/2's	0.27	0.35
Etiquette Bleue, 1's, 1/2's, 1/3's et 1/4's		0.30 0.40
Etiquette Rouge, 1's et 1/2's	0.36	0.50
Etiquette Dorée, 1/2's	0.44	0.60



SNAP CO., LTD.,
 Montréal

Snap Hand Cleaner.

Cse de 3 doz. . . 3.60
 Cse de 6 doz. . . 7.20
 30 jours.

SODA

Cow Brand



Caisse, 60 paquets de 1 lb., \$3.00.
 Caisse, 120 paquets de 1-2 lb., \$3.00.
 Caisse, 30 ppts. 1 lb. et 60 ppts. 1-2 lb., \$3.00.

Caisse de paquets de 5c., contenant 96 paquets, \$3.00.

LE THE EN VRAC PERD SA FRAICHEUR

Le Thé en vrac perd rapidement sa fraîcheur et son arôme. Il prend les odeurs d'autres articles. Il se détériore par l'exposition au soleil et à l'air. Il n'est pas propre—la poussière et la malpropreté y pénètrent.

Si vous faites encore des affaires en thé en vrac, vous êtes dans la même position que l'homme qui grimpe un escalier de dix étages quand il y a un ascenseur dans la bâtisse. Non seulement vous êtes comme lui—vous perdez du temps—et le temps, c'est de l'argent—mais vous perdez le bénéfice dérivé de la vente d'un thé de haute classe comme le thé

"SALADA"

"SALADA" est un thé dans toute sa pureté native et toute sa fraîcheur naturelle. C'est un thé sans égal pour son bon goût, son arôme et sa propreté. Il est sans égal pour la commodité de manipulation—pour l'établissement de la clientèle—et vous pouvez en acheter en petites quantités au fur et à mesure de vos besoins. Nous garantissons sa vente absolument.

ARTHUR P. TIPPET & Co., Montréal

Lime Juice "Stowers"	La cse	
Lime Juice Cordial, 2 doz.	pts.	4.00
Lime Juice Cordial, 1 doz.	qts.	3.50
Double Refl. Lime Juice		3.50
Lemon Syrup		4.00

THE UNCLE SAM DRESSING CO.

Lanoraie, P. Q.

Vernis "Uncle Sam"	Doz.	
Bout. 6 oz., No 1		1.30
Bout. 4 oz., No 1		1.25
Bout. 4 oz., No 2		0.90
Bout. 4 oz. (bout. nue)		0.75
No 1, Extra, Brl de 40 gals., gal.		1.60
No 1, Extra, Can. de 1 à 5 gals.		1.75
Graisse "Protectorine"		
(Pour harnais et chaussures).		
Boîte 8 oz.		1.25
Boîte 4 oz.		0.75
Cirage "Coon"		
Cirage à chaussures, combiné, doz.		0.75
Vernis Chocolat, No 1, brl.		1.60
Vernis Chocolat, No 1, 1 à 5 gals.		1.75
Mine à Poêle "Favorite"		
Mine "Favorite", No 8, doz.		0.65
Mine "Favorite", No 4, doz.		0.45
Mine "Favorite", No 12, doz.		0.75

T. UPTON & CO.,

Hamilton

Confitures garanties pures		
Framboises, Fraises, Cassis, verres de 1 lb., 2 doz. par cse . doz.		1.90
Pêches, Prunes, Gadelles Rouges, Groselles, verres de 1 lb., 2 doz. par caisse doz.		1.60
Assorties		
Verres de 1 lb., 2 doz. à la cse, doz.		1.75
En seaux de 5 et 7 lbs.		
Fraises lb.		0.12

Framboises et Cassis lb.		0.11
Pêches, Prunes, Gadelles Rouges, Groselles lb.		0.00
En seaux de 30 lbs.:		
Fraises lb.		0.11
Framboises et Cassis lb.		0.10
En seaux de 5, 7 et 30 lbs.:		
Pêches, Prunes, Gadelles Rouges, Groselles lb.		0.09
Empaquetées en caisses assorties ou en crates si désiré.		

Pure Marmelade d'oranges		
Garantie pure.		
Verres, 12 oz., 2 doz. à la cse, doz.		1.00
Verres, 16 oz., 2 doz. à la cse, doz.		1.40
Pint Sealers (24 oz.), 1 doz. à la cse doz.		2.00
Tins, 2 lbs., 2 doz. à la cse, lb.		0.07½
Tins, 4 lbs., 2 doz. à la cse . lb.		0.07½
Tins, 6 lbs., 8 au crate lb.		0.07
Tins, 7 lbs., 12 à la caisse lb.		0.07
Seaux en bois, 7 lbs., 6 seaux par crate lb.		0.07
Seaux en bois, 30 lbs. lb.		0.06½
Pure Marmelade de Grape—Fruit		
Garantie pure.		
Verres, 16 oz., 2 doz. à la cse, doz. .		1.40
Pure sauce d'Atocas		
Garantie pure.		
Verres, 16 oz., 2 doz. par cse, doz.		1.60
En seaux de 5, 7 et 30 lbs., . lb.		0.09
Pur miel clarifié		
Verres, 12 oz., 2 doz. par cse, doz.		1.40
Confitures composées		
Framboises rouges, Fraises, Pêches, Prunes, Gadelles rouges, Cassis, Groselles, Figue, Bluets, Abricots, verres, 12 oz., 2 doz. par caisse doz.		1.00
Tins, 2 lbs., 2 doz. par cse . lb.		0.07½

Seaux en fer-blanc, 5 lbs., 8 seaux par crate lb.		0.07
Seaux en fer-blanc, 7 lbs., 6 seaux par crate lb.		0.07
Seaux en bois, 7 lbs., 6 seaux par crate lb.		0.07
Seaux en bois, 30 lbs. lb.		0.06½
Empaquetées en caisses assorties ou crates si désiré.		
Gelées composées		
Framboises, Fraises, Cassis, Gadelles rouges, Ananas, verres, 12 oz., 2 doz. à la cse doz.		1.06
Tins, 2 lbs., 2 doz. à la cse . lb.		0.07½
Seaux en bois, 7 lbs., six seaux par crate lb.		0.07
Seaux en bois, 30 lbs. lb.		0.06½
Empaquetées en caisses assorties ou crates si désiré.		
Apple butter		
Seaux en fer-blanc, 7 lbs., 8 seaux par crate lb.		0.07
Seaux en bois, 7 lbs., 6 seaux par crate lb.		0.07
Seaux en bois, 30 lbs. lb.		0.06½
Fret payé d'avance sur 6 caisses ou davantage expédiées directement de la manufacture à		
Windsor, Owen Sound, Collingwood, Gravenhurst, Ottawa, Montréal, et à tous les points intermédiaires en Ontario. Pour tous les autres endroits, une allocation de fret de 25 cents par cwt. sera faite.		
Termes: 30 jours net, escompte de 1 p. c., 10 jours.		
W. F. YOUNG		
Absorbine per doz.		18.00
Absorbine, Jr. per doz.		9.00

Sucre.

La prochaine fois que vous achèterez du Sucre Granulé, demandez le Sucre

Redpath

Le plus Pur et le Meilleur. On se le procure en paquets d'origine, barils d'environ 300 livres et sacs de 100, 50 et 20 livres.

Manufacturé par

THE CANADA SUGAR REFINING COMPANY, Limited.

MONTREAL

SANS ABIMER LES MAINS

LA

LESSIVE PHÉNIX

Nettoie: Linge et Soieries
Métaux, Glaces et Marbres,

Argenterie, Bijoux, Ustensiles de ménage en Nickel, Cuivre ou Fer-blanc, Vitres et Glaces, Meubles laqués ou vernis, Peintures d'appartements, Bains, Etc., Etc.

MAXIMUM DE PROPRETÉ—ÉCONOMIE DE FATIGUE, DE TEMPS ET D'ARGENT.

En vente chez: Epiciers, Quincailliers, Bazars, Grands Magasins, Etc., Etc. Envol franco d'un échantillon contre 10 cts.

Agents pour le Canada: **C. A. CHOUILLOU & CIE,**

14, Place Royale - - - Montréal.

Ferronneries, Peintures, Constructions et Immeubles

REVUE DES MARCHÉS

FERRONNERIE

Il se fait de très bonnes affaires dans toutes les lignes, et les paiements sont satisfaisants. Le seul changement à noter, cette semaine, concerne les prix de l'huile de lin.

PLOMBERIE

Tuyaux de plomb

L'escompte est de 27½ pour cent.

Les prix sont de 7c. pour tuyaux en plomb et de 8c. pour tuyaux de plomb composition.

Tuyaux de renvol en fonte et accessoires
Prix fermes.

Les escomptes sur les prix de la liste sont: tuyaux légers 50 et 10 p. c.; tuyaux moyens et extra-forts 65 p. c. et accessoires légers moyens et extra-forts 66 pour cent.

Tuyaux en fer

Tuyaux noirs:

Nous cotons, prix de la liste:

1-4	100 pieds	5.50
3-8	"	5.50
1-2	"	8.50
1	"	16.50
3-4	"	11.50
1-1-4	"	22.50
1-1-2	"	27.00
2	"	36.00

Nous cotons net:

1-2	"	18.85
3	"	24.60
1-2	"	30.95
4	"	35.35

Tuyaux galvanisés.

Nous cotons, prix de la liste:

1-4	100 pieds	5.50
3-8	"	5.50
1-2	"	8.50
3-4	"	11.50
1	"	16.50
1-1-4	"	22.50
1-1-2	"	27.50
2	"	36.00

Nous cotons net:

1-2	"	24.25
3	"	32.50
1-2	"	40.95
4	"	46.50

Les escomptes sont les suivants:

Tuyaux noirs: 1-4 pouce, 63 p. c.; 3-8 pouce, 59 p. c.; 1-2 pouce, 69 p. c.; 3-4 pouce à 2 pouces, 71 1-2 p. c.

Tuyaux galvanisés: 1-4 pouce, 48 p. c. 3-8 pouce, 44 p. c.; 1-2 pouce, 59 p. c.; 3-4 à 2 pouces, 61 1-2 p. c.

Tuyaux en acier

2 pouces	100 pieds	8.50
2½ pouces	"	10.50
3 pouces	"	12.00
3½ pouces	"	15.00
4 pouces	"	19.25

Fer-blanc

Prix fermes.

Nous cotons:

Au Charbon—Allaways ou égal

IC, 14 x 20, base . . . bte 4.50 4.75

Fer-blanc en feuilles

X. Extra par X et par cse. 0.75 1.00
suivant qualité.

(Caisse de 112 feuilles, 108 lbs. net)

Au Coke—Lydbrook ou égal

IC, 14 x 20, base . . . bte 4.25 4.50

(Caisse de 112 feuilles, 108 lbs. net).

Au Charbon—Terne-Dean ou égal

IC, 20 x 28 bte 7.25 7.75

(Caisse de 112 feuilles, 216 lbs. net).

Feuilles Fer-blanc pour Bouilloires

(Caisse de 560 lbs.)

XX, 14 x 60, gauge 26 . lb. 0.07 0.07½

Feuilles étamées

72 x 30 gauge 24 . les 100 lbs. 7.75 8.00

72 x 30 gauge 26 . les 100 lbs. 8.25 8.50

72 x 30 gauge 28 . les 100 lbs. 8.75 9.00

Tôle Canada

Prix fermes.

Nous cotons: 52 feuilles demi-poll, \$2.50; 60 feuilles, \$2.55 et 75 feuilles \$2.65.

Tôle noire

Prix fermes.

Nous cotons: 20 à 24 gauge, \$2.55; 26 gauge, \$2.65; 28 gauge, \$2.70.

Tôles galvanisées

Nous cotons à la caisse:

	Bell et	Queens	Fleur	
	Gorbals	Comet	Head	
	Comet	Head	Lys	
28 G	4.45	4.70	4.50	4.35
26 G	4.20	4.45	4.25	4.10
22 à 24 G.	3.95	3.95	4.00	3.85
16-20 G	3.70	3.95	3.75	3.60

Apollo

10½ oz=28 Anglais	4.85
28 G.=26 Anglais	4.60
26 G.	4.35
24 G.	4.10
22 G.	4.10
16 à 20 G.	3.85

Moins d'une caisse, 25c. de plus par 100 livres.

28 G. Américain équivaut à 26 G. Anglais.

Les petites tôles sont également très fermes.

Petite tôle 18 x 24 . . . 52 files 4.45

Petite tôle 18 x 24 . . . 60 files 4.70

Plaques d'acier

Prix fermes.

1-8 pouce 100 livres 2.65

3-16 pouce " 2.55

1-4 pouce et plus épaisseur " 2.45

Zinc en feuilles

Nous cotons sans changement: \$7.00 à \$7.25 les 100 livres.

Tuyaux de poêle

Nous cotons par 100 feuilles: 5, 6 et 7 pouces, ordinaires \$7.50 et polis \$9.

Coudes pour tuyaux

Nous cotons à la doz.: coudes ronds ordinaires 75 feuilles, \$1.10; 60 feuilles, \$1.47 et polis, 60 feuilles, \$1.64.

Baignoires

Acier, 5 p. à 5 1-2 p. 8.00

Duplex 12.75

Steel clad 15.00

Fonte Emailée, qualité B, 5 1-2 . . . 20.00

Fonte Emailée, qualité B, 5 p. . . . 19.25

Closets

Richelieu uni 4.00

Richelieu façonné 4.25

Low Down avec citerne complète frêne ou cerise 16.00 à 25.00

Evlers

Evlers 18 x 30 à bord plat 2.60

Evlers 16 x 24 2.20

Evlers 14 x 20 2.00

Lavabos

Lavabos en fonte émailée, escompte 30 p. c. sur les prix de la liste.

Soudure

Nous cotons: barre demi et demi, garantie 21c. à 24c.; do commerciale, 19c. à 22c.; do, à essuyer les tuyaux, 24 à 25c.

Etoupe

Nous cotons aux 100 lbs: navy \$5.50 à \$6 et plombiers \$4 à \$4.25.

Couplets

L'escompte sur les prix de la liste est de 65 et 10 pour cent pour les couplets en fer et en acier.

QUINCAILLERIE

Boulons et noix

Nous cotons:

Boulons à voitures Norway (\$3.00) 50 et 10 p. c.

Boulons à voitures carrés (\$2.40) 60 et 10 p. c.

Boulons à voitures (\$1.00): grandeurs, ¾ et moindres, 70 p. c.; 7-16 et au-dessus 60 p. c.

Boulons à machine, 3-8 pce et au-dessus 60, 10 et 10 p. c.

Boulons à machine, 7-16 pce et au-dessus 60 p. c.

Boulons à lisse, 3-8 et plus petits, 60 et 10 p. c.

Boulons à lisse, 7-16 et plus gros, 55 et 5 p. c.

Boulons à charrue, 50 et 10 p. c.

Noix par boîtes de 100 lbs.

Nous cotons:

Noix carrées 4 1-4c. la lb. de la liste

Noix hexagones, 4 1-2c. la lb. de la liste.

Pour moins d'une boîte de 100 lbs, les prix sont à augmenter de 1-2c. par lb.

Broche à clôtures

Le prix de la broche ondulée No 9, est coté \$2.95 pour quantité de moins d'un char et \$2.90 pour lot de char. On alloue 20c. de fret par 100 lbs, pour moins d'un char et pour lot de char.

Le prix de la broche barbelée est actuellement de \$2.45 les 100 livres à Montréal et en plus petite quantité, de \$2.50

Crampes à clôtures

Fer poli \$2.60

Fer galvanisé 2.85

Broche pour poulailiers

L'escompte sur les carreaux de 2 pouces qui était de 60 et 5 p. c., est maintenant de 60 et 2 1-2 p. c., et celui sur les autres grandeurs de 40 et 10 p. c.

Broche galvanisée, etc.

Nous cotons:
Acier fin du No 17 au No 34, 25 pour cent sur la liste.

Culvre jaune 37½ p. c.
Copper (culvre rouge) 37½ p. c.

Broche galvanisée:

No 5	les 100 lbs	3.95
No 6 à 8	les 100 lbs	3.40
No 9	les 100 lbs	2.90
No 10	les 100 lbs	3.45
No 11	les 100 lbs	3.50
No 12	les 100 lbs	3.05
No 13	les 100 lbs	3.15
No 14	les 100 lbs	4.00
No 15	les 100 lbs	4.20
No 16	les 100 lbs	4.45

Poll Brûlé:

No 0 à 9	les 100 lbs	2.30
No 10	les 100 lbs	2.36
No 11	les 100 lbs	2.42
No 12	les 100 lbs	2.60
No 13	les 100 lbs	2.70
No 14	les 100 lbs	2.80
No 15	les 100 lbs	2.85
No 16	les 100 lbs	3.00
Brûlé, p. tuyaux	100 lbs No 18	3.85
Brûlé, p. tuyaux	100 lbs No 19	4.70
Extra pour broche huilée, 10c p. 100 lbs.		

Broche à foin

Nous cotons:
No 13, \$2.70; No 14, \$2.80 et No 15, \$2.95. Broche à foin en acier coupée de longueur, escompte 25 p. c. sur la liste.

Broche moustiquaire

Nous cotons: \$1.72 1-2 par rouleaux de 100 pieds et \$1.77 1-2 par rouleaux de 50 pieds.

Câbles en fil d'acier
6 brins, 19 fils.

Prix fermes.

3-8 pouce de diamètre	100 pieds	3.50
1-2 pouce de diamètre	100 pieds	5.00
5-8 pouce de diamètre	100 pieds	6.50
3-4 pouce de diamètre	100 pieds	8.25
7-8 pouce de diamètre	100 pieds	10.75
1 pouce de diamètre	100 pieds	12.00

Broquettes

Pour boîtes à fraises	75 et 12½ p.c.
Pour boîtes à fromage	85 et 10 p.c.
A valises	80 et 12½ p.c.
A tapis, bleues	80 p.c.
A tapis, étamées	80 et 15 p.c.
A tapis, en barils	40 p.c.
Coupées bleues, en doz.	75 et 12½ p.c.
Coupées bleues, en 1-4 pesanteur.	60 p.c.
Sweeden, coupées, bleues et ornées, en doz.	75 p.c.
Sweeden, coupées, bleues et ornées, en vrac.	80 et 20 p.c.
A chaussures, en doz.	50 p.c.
A chaussures, en pqts 1 lb.	60 et 10 p.c.

Clous de broche

Bonne demande.
Nous cotons: \$2.35 prix de base, f.o.b.

Clous coupés

Bonne demande.
Nous cotons: prix de base, \$2.40 f.o.b. Montréal.

Clous à cheval

Nous cotons par 100 lbs.: No 7, \$26; No 8, \$23.00; No 9, \$22.00; No 10, \$20; avec escompte de 55 p.c. pour la première qualité et de 57 1-2 p.c. pour la 2e qualité. Ajouter 1-2c net extra pour boîtes de 1 livre.

Clous à cheval "Peerless"

Longueur	Par lb.	Par bte
No 3 1 9-16 pouce.	0.60	15.00
No 4 1 3-4 pouce.	0.28	7.00
No 5 1 15-16 pouce	0.15	3.75
No 6 2 1-8 pouces.	0.14	3.50
No 7 2 5-16 pouces.	0.13	3.25
No 8 2 1-2 pouces.	0.13	3.25
No 9 2 11-16 pouces	0.12	3.00
No 10 2 7-8 pouces	0.12	3.00
No 11 3 pouces.	0.12	3.00
No 12 3 3-16 pouces.	0.12	3.00

Escompte aux marchands sur demande.

Fers à cheval

Nous cotons f.o.b. à Montréal:
No 2 et plus grand
No 1 et plus petit

Fers ordinaires légers et pesants	le qrt	3.50	3.75
Fers à neige.	le qrt	3.75	4.00
New Light Pattern	le qrt	4.00	4.25
Featherweight Nos 0 à 4.			5.50
Fers "Toe weight" No 1 à 4			6.75
Fers assortis de plus d'une grandeur au baril 10c. à 25c extra par baril.			
Neverslip en fer.	100 lbs	9.00	
Neverslip en acier.	100 lbs	12.00	

Ces prix concernent tous les numéros à partir du No 2.

Pour les Nos 0 et 1, les prix sont plus élevés de 25c., soit \$9.25 pour les fers neverslip en fer, et \$12.25 pour les fers neverslip en acier.

Neverslip crampons 5-16, le cent	2.10
Neverslip crampons 3-8 le cent	2.40
Neverslip crampons 7-16, le cent	2.60
Neverslip crampons 1-2, le cent	2.90
Neverslip crampons 9-16, le cent	3.20
Neverslip crampons 5-8, le cent	3.80

Voilà la MACHINE qui Vous Economise de l'Argent et tient tout hotel plus propre.

Elle vous économise de l'argent en salaires, parce que le travail peut être fait par un nombre moindre de femmes de chambre, en moins de temps et beaucoup mieux. Fonctionnement simple, ne se dérange pas.

Elle balaye, nettoie, époussette, et remet à neuf pour TROIS CENTINS PAR HEURE.

Elle tient beaucoup plus propre un hotel ou toute autre bâtisse, parce qu'elle enlève toute la saleté par succion et sans soulever la poussière. Remet à neuf complètement: tapis, rideaux, matelas, meubles.

La CHATHAM VACUUM CLEANER Fait un Bon Ouvrage.

Vissez la cheville dans une douille de lumière électrique, et le bec de succion attirera la poussière et la saleté sur TOUT objet avec lequel il viendra en contact. Cette machine nettoie un tapis—ou tout ce qui se trouve dans une chambre—en trois fois moins de temps et beaucoup plus parfaitement que ne le pourrait faire une personne travaillant vite avec balai et linge à épousseter. *Faite spécialement pour hôtels et grandes bâtisses.*

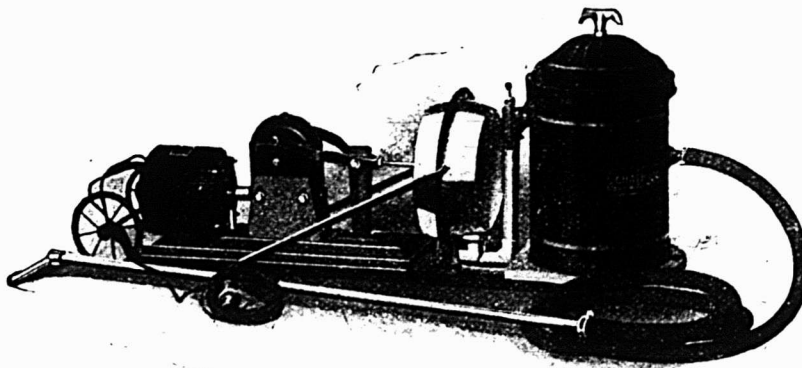

Economise son faible prix (\$65.00 rendue chez vous) en quelques mois; tient vos chambres entièrement exemptes de poussière et par conséquent en état beaucoup plus sain. Rien qui se dérange dans cette machine; elle est construite à l'épreuve des dérangements. Compacte, très portable, et garantie à tous les points de vue. Procurez-vous en une et essayez-là à nos risques.

Employez-la pendant Trente Jours en Essai Gratuit.

MANSON CAMPBELL CO., CHATHAM, LIMITED ONTARIO.

Chaines en fer

On cote par 100 lbs.

3-16 No 6.	10.00
3-16 exact 5.	8.50
3-16 Full 4.	7.00
1-4 exact 3.	6.50
1-4.	6.50
5-16.	4.40
3-8.	3.90
7-16.	3.80
1-2.	3.70
9-16.	3.60
5-8.	3.40
3-4.	3.30
1.	3.30
7-8.	3.30

Jack Chain en acier, simple et double est. 40 p.c.
 Jack Chain en cuivre, simple et double esc. 50 p.c.
 Chaines à vache esc. 40 p.c.
 Chaines fermant en dehors esc. 65 p.c.
 Ferrements de chaîne à vache esc. 35 p.c.
 A diminuer 1-4c de la liste pour les détailliers.

**Onelda Community, Limited,
Niagara Falls, Ont.**

Coil Chain.—Modèle Américain, 60 p. c.
 Coil Chain.—Modèle Niagara, 60 p. c.
 Chaines à vache.—Modèle Américain, 40 et 5 p. c.
 Chaines à vache.—Modèle Niagara, 40 et 5 p. c.
 Laisnes à chien.—Modèle Américain, 55 p. c.
 Laisnes à chien.—Modèle Niagara, 55 p. c.
 Chaines à licou.—Modèle Américain, 55 p. c.
 Chaines à licou.—Modèle Niagara, 55 p. c.
 Chaines d'attache.—Modèle Niagara, 75 et 5 p. c.
 Divers:—

Accessoires de stalles, 35 et 5 p. c.
 Chaines de hamac, 35 et 5 p. c.

Pièges à gibier

	Escompte.
Newhouse	80 %
Hawley & Norton	45 et 5%
Victor	60 et 5%
Onelda Jump (Modèle Star)	60 %

Animal Trap Company

Pièges à souris Out O'Sight	doz.	0.60
Pièges à rats Out O'Sight	doz.	1.20
Pièges à souris Easy Set	doz.	0.45
Pièges à rats Easy Set	doz.	0.95
Pièges à souris Blizzard	doz.	0.45
Pièges à rats Blizzard	doz.	0.95
Pièges à souris Hold-Fast (autrefois Devil)	doz.	0.25
Pièges à rats Hold-Fast (autrefois Devil)	doz.	0.80
5-Hole Tin Chokers	doz.	0.80

Scies à machinerie

Nous cotons:
 \$2.10 les 100 livres.

Vis à bois

Nous cotons les escomptes suivants sur la liste:

Tête plate, acier	85 et 10 p.c.
Tête ronde, acier	80 et 10 p.c.
Tête plate, cuivre	75 et 10 p.c.
Tête ronde, cuivre	70 et 10 p.c.
Tête plate, bronze	70 et 10 p.c.
Tête ronde, bronze	65 et 10 p.c.

Vis à machine

Têtes plates, 25 p.c. de la liste.

Rivets et Palatres

Nous cotons:
 Rivets en fer, noirs et étamés, 60, 10 et 10 p.c.

Palatres cuivre, 20 p.c.
 Extra 1c. par lb. sur rivets en fer en boîtes carton 1-2 lb.
 Rivets en cuivre 35 et 12 1-2 p.c. et en boîtes de carton, 1c. extra par lb.

Fanaux

Nous cotons:

Cold Blast No 2.	doz.	6.75
Wright No 3.	doz.	8.50
Ordinales.	doz.	4.75
Dashboard C. B.	doz.	9.00
No 0.	doz.	5.75

Peints, 50c extra par doz.

Tordeuses à linge

Nous cotons:

Royal Canadian.	doz.	\$33.75
Colonial.	doz.	\$8.75
Safety.	doz.	40.50
E. Z. E.	doz.	\$8.00
Rapid	doz.	\$8.00
Paragon.	doz.	\$8.25
Bicycle.	doz.	42.25



De la Colombe Anglaise, pays des moutons, à la Nouvelle-Ecosse, pays des bécasses, partout les chasseurs sont enthousiasmés de la *Munition Dominion*. Le nouveau *Système Dominion* de charger est absolument infallible. *Il est garanti.* Dominion Cartridge Co., Ltd., Montréal.

MUNITION
Améliorée et Eprouvée
DOMINION

TOUS LES MARCHANDS DE GROS ONT NOTRE MUNITION EN STOCK

Munitions

Bonne demande.
 Cartouches Dominion
 Cartouches Rim Fire et Caps C. B. Esc. 50 et 2 1-2 p. c.
 Caps B. B. Esc. 50, 10 et 2 1-2 p. c.
 Cartouches à percussion centrale pour pistolet. Esc. 25 et 2 1-2 p. c.
 Cartouches à percussion centrale, fusil de chasse et fusil de guerre. Esc. 10 et 10 p. c.
 Cartouches à plomb, en talon. Esc., 45 et 12 1-2 p. c.
 Primers. Esc. 10 et 2 1-2 p. c.
 Cartouches à plomb même escompte que les cartouches à balle.
 Cartouches chargées
 Crown, poudre noire. Esc. 18 p. c.
 Sovereign. Bulk sans fubée. Esc. 35 p. c.
 Regal. Bulk ou Dense, sans fumée. Esc. 35 p. c.
 Imperial. Dense, sans fumée. Esc. 85 p. c.
 Cartouches vides
 Crown, Sovereign, Regal ou Imperial. Esc. 18 p. c.
 F. O. B. à tout point de distribution à l'Est du Manitoba.
 Conditions: Net, quatre-vingt-dix jours.

2 p. c. d'escompte pour paiement en trente jours.

Cartouches Américaines

Cartouches, R. F. le mille, à plomb et à balle, 30 et 6 p. c.
 Cartouches chargées, esc. 20 p. c. sur la liste.
 Cartouches vides, 10 p. c. d'avance sur la liste.
 Cartouches C. F. Sporting, avance 10 p. c. sur la liste.
 Cartouches C. F. à balle et à plomb Prix net sur la liste.
 Caps B. B., le mille, \$2.00.
 Caps à cartouches, Nos. 1, 1 1-2, 2, 2 1-2, le mille, \$2.05.
 C. F. Sporting, ajouter 5 p.c. à la liste.

Poudre

Bonne demande.
 Nous cotons:
 S. S. sans fumée, Shot Gun 100 lbs. ou moins la lb. 0.85
 1000 lbs ou plus la lb. 0.80 net 30 jours.

Plomb de chasse

Bonne demande.
 Nous cotons:
 Ordinaire. 100 lbs 7.50
 Chilled. 100 lbs 7.90
 Buck and Seal. 100 lbs 8.30
 Ball. 100 lbs 8.70
 L'escompte est de 25 pour cent sur la liste.

METAUX

Antimoine

Les prix sont fermes.
 Nous cotons de \$8.25 à \$8.50 les 100 lbs.

Fontes

La situation du marché local n'est pas changée. Les prix sont fermes.

Nous cotons:

Carron Spécial	0.00	20.50
Carron Soft	0.00	20.25
Clarence No 3	0.00	19.50
Cleveland	0.00	19.75
Middlesboro No 3	0.00	19.50
Summerlee No 1	0.00	21.50
Summerlee Selected	0.00	21.00
Summerlee No 2	0.00	20.50

Fer en barre

Bonne demande.
 Nous cotons:
 Fer, marchand, base 100 lbs. 1.90 1.95
 Fer forgé . . . base 100 lbs. 2.05 2.10
 Fer fini. . . . base 100 lbs. 2.15 2.20
 Fer pour fers à cheval base 100 lbs. 2.15 2.20
 Feuillard mince 1½ à 2 pcs, base 3.10
 Feuillard épais No 10 base. . . . 2.00

Acier en barre

Bonne demande. Les prix sont bien maintenus.

Nous cotons net, 30 jours.

Acier doux . . . base 100 lbs.	1.95	2.00
Acier à rivets . . base 100 lbs.	2.05	2.10
Acier à lisse . . . base 100 lbs.	1.95	2.00
Acier à bandage, base 100 lbs.	2.00	2.05
Acier à machine, base 100 lbs.	2.10	2.20
Acier à pince . . base 100 lbs.	2.45	2.50
Acier à ressorts, base 100 lbs.	2.70	2.95

Cuivre en lingots

Le marché est fort et les prix sont sans changement.

Nous cotons: \$14.50 à \$14.75. Le cuivre en feuilles est coté à 30 cents.

Etain en lingots

Les prix sont très fermes.
 Nous cotons: 34c. à 34 1-2c.

Fer-blanc

"ALLWAYS" et "CANADA CROWN" véritablement au Charbon de Bois. "TRYM" au meilleur Coke.

Toutes marques Standard, qualité de confiance, prix modéré. N'acceptez pas de substitution.

A. C. LESLIE & CO., Montreal.
LIMITED.

ON NE VEND QU'AU COMMERCE DE GROS.

Fournitures de Feutre et de Papier

LAISSEZ-NOUS VOUS COTER DES PRIX POUR N'IMPORTE QUELLE QUANTITÉ de

Toitures Goudronnées (Roofing) prêtes à poser, 2 et 3 pli
Papiers de Construction, Feutre à doubler et à Tapisser
Produits de Goudron, Papier à Tapisser et à Imprimer
Papier d'Emballage Bruy et Manille.

NOTE:—Nous sommes les fabricants du Feutre Goudronné "Black Diamond."

Alex. McArthur & Co.

82 Rue McGill, Montréal. Limited.

MANUFACTURE DE FEUTRE POUR TOITURES: Bues du Havre et Logna.
OULIN A PAPIER, Joliette, Qué.

Ne vous faites pas "D'IDÉES" au sujet de

Floorglaze

Nous vous en prions, ne vous figurez pas que FLOORGLAZE est bon *uniquement* pour les planchers. FLOORGLAZE est un émail pour planchers, de couleur durable, ayant toute l'élasticité de la bonne peinture, et plus encore; il a une douzaine d'emplois dans la maison, extérieurement et intérieurement. Il est annoncé de façon que vous ne pouvez faire autrement que de le vendre *une fois*, et sa propre qualité le fait vendre encore aux *mêmes* personnes et à leurs voisins.

FLOORGLAZE est la sorte de marchandise qui vous fait impression comme étant celle qui convient à *votre* magasin.

Imperial Varnish & Color Co.,

LIMITED
TORONTO

Une bonne chose à faire maintenant serait de demander à votre marchand en gros une carte en couleurs et une boîte-échantillon de FLOORGLAZE.

Demandez aussi ce beau et durable "Vernis Elastilite" que nous fabriquons. Bon pour l'intérieur et l'extérieur—pour finissage brillant ou imitation.



Automobile.
Prix de liste, \$11.80.



Traineau de Poupée.
Prix de liste, \$2.80.

Noel n'arrive qu'une fois par an

et vous, Monsieur, vous vous attendez à vos profits annuels sur de fortes affaires. Vos stocks sont-ils à même de répondre à la demande dans le Département des Jouets?

Voici justement quatre lignes qui vous attireraient des affaires.

Le temps diminue.

Commandez ces Marchandises sans délai.

Spécialités



(Faites au Canada.)



Shoofly
Prix de liste, \$16.80.

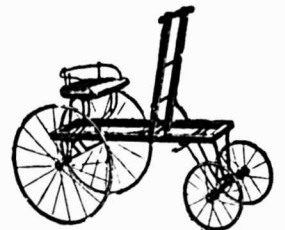

Voiturette actionnée à la main. Prix de liste, \$6.00.

THE GENDRON MANUFACTURING CO., LIMITED, TORONTO, CANADA.

SCIES MAPLE LEAF

Le Canada tient la tête dans la fabrication des scies de haute qualité.



NOS Scies sont trempées au moyen d'un procédé secret. Nous garantissons que ce sont les Scies les mieux trempées qui existent au monde. Comme fini, elles ne sont inférieures à aucune autre et elles sont parfaitement aiguisées. Nous des mandons un essai qui prouve nos prétentions. Satisfaction garantie.

Manufacturées par **The Maple Leaf Saw Works**
SHURLY & DIETRICH, Propriétaires, Galt, Ont.

Plomb en lingots

Le marché est plus ferme et les prix sont sans changement.

Nous cotons: \$3.75 à \$3.85.

Zinc en lingots

Le marché est fort.

Nous cotons de \$6.50 à \$6.75 les 100 livres.

HUILES, PEINTURES ET VITRERIE

Huile de lin

Les prix ont été augmentés de 2 cts. Nous cotons au gallon, prix nets: huile bouillie, 80c. de 1 à 4 barils, 79c pour 5 à 9 barils et 86c. pour moins de 1 brl.; huile crue, 77½c. de 1 à 4 barils, 75½c. pour 5 à 9 barils et 83½c pour moins de 1 baril.

Huile de loup-marin

Nous cotons au gallon:

Huile extra raffinée 60c

Essence de térébenthine

Forte demande et prix très fermes.

Nous cotons, net 30 jours: au gallon, pour un baril, 80c.; de 2 barils à 4 barils 78c.; et pour quantité moindre de 1 baril, 85c.

Blanc de plomb

Nous cotons:

Blanc de plomb pur	5.30	5.50
Blanc de plomb No 2	4.75	5.00
Blanc de plomb No 3	0.00	4.75
Blanc de plomb No 4	4.25	4.50

Pitch

Les prix sont sans changement.

Goudron dur 100 lbs. 0.65

Peintures préparées

Nous cotons:

Gallon	1.15	1.60
Demi-gallon	1.20	1.65
Quart de gallon	1.25	1.40
En boîtes de 1 lb.	0.08½	0.09½

Verres à Vitres

Nous cotons: Star, au-dessous de 26 pouces uni: 50 pieds, \$1.70; 100 pieds, \$3.20; 26 à 40, 50 pieds, \$1.80; 100 pieds, \$3.40; 41 à 50, 100 pieds, \$3.85; 51 à 60, 100 pieds, \$4.10; 61 à 70, 100 pieds, \$4.35; 71 à 80, 100 pieds, \$4.85.

Double Diamond, 100 pieds: 0 à 25, \$6.75; 26 à 40, \$7.25; 41 à 50, \$8.75; 51 à 60, \$10.00; 61 à 70, \$11.50; 71 à 80, \$12.50; 81 à 85, \$14.00; 86 à 90, \$16.50; 91 à 95, \$18.00. Escompte, 33 1-3 p. c. Sur Diamond, escompte 20 p. c.



Quincaillerie de tous genres.
Serrures Iucrochetables, Etc.

L. J. A. Surveyer,
Importateur Direct.

52, Boulevard St Laurent,
MONTREAL.

DAVIS & VÉZINA,
Manufacturiers de

*Portes, Châssis, Fixtures,
Plainage, Embouvetage, Etc.*

Tél. Bell: EST 5648
1290, Ontario Est, - Montréal.

Vert de Paris

Nous cotons:	Anglais	Canadien
Barils à pétrole	0.19½	0.19½
Drums de 50 et 100 lbs.	0.20	0.20
Drums de 25 lbs.	0.20½	0.20½
Boîtes papier, 1 lb.	0.21	0.21
Boîtes fer-blanc, 1 lb.	0.22	0.22
Boîtes papier, 1-2 lb.	0.23	0.23
Boîtes fer-blanc, 1-2 lb.	0.24	0.24

Briques réfractaires, etc.

On cote les briques réfractaires anglaises \$17.00 à \$21.00; les briques écossaises, de \$27.00 à \$30.00; les briques américaines, de \$23.00 à \$35.00.

Ciment

Nous cotons par baril: ciment Portland canadien, \$1.70 à \$1.75; ciment anglais, \$2.00 à \$2.05; ciment belge, \$1.60 à \$1.90.

Câbles et cordages

Nous cotons:			
Best Manilla	base lb.	0.00	0.10½
British Manilla	base lb.	0.00	0.09½
Sisal	base lb.	0.00	0.09
Lath yarn simple	base lb.	0.00	0.10
Lath yarn double	base lb.	0.00	0.10½
Jute	base lb.	0.00	0.10½

WILFRID TALBOT,
Bois de Sciage et Charpente, de toutes sortes, Brut ou Préparé.

Office et Clos: Wiseman et Outremont.
Bell Tel. St-Louis 77
Tel. Marchands 2012
Office: 933, WISEMAN AVENUE.

Coton	base lb.	0.00	0.19½
Cordes à châssis	base lb.	0.00	0.31½

Ficelle d'engerbage

Bonne demande.

Manilla, 650 pieds	lb.	0.10½
Manilla, 600 pieds	lb.	0.09
Manilla, 550 pieds	lb.	0.08½
Sisal, 500 pieds	lb.	0.07½

Par 5 tonnes, 1-8c. de moins. Par lot de char, 1-4c. de moins.

Papiers de Construction

Nous cotons:

Jaune et noir pesant	1.75	1.87½
Jaune ordinaire, le rouleau	0.00	0.32
Noir ordinaire, le rouleau	0.00	0.40
Goudronné, les 100 lbs.	1.75	1.87½
Papier à tapis, les 100 lbs.	0.00	2.75
Papier à cou, roul., 2 plis	0.75	0.85
Papier à cou, roul., 3 plis	0.95	1.05
Papier surprise, roul., 15 lbs.	0.00	0.50

FERRAILLES

Demande tranquille. Le plomb a thé est avancé de 1-4c et est coté 0.02 1-2.

	La lb.	
Cuivre fort	0.00	0.11
Cuivre mince ou fonds en cuivre	0.00	0.10
Laiton rouge fort	0.00	0.10
Laiton jaune fort	0.00	0.08
Laiton mince	0.00	0.06½
Plomb	0.02½	0.02½
Zinc	0.00	0.03
La tonne		
Fer forgé No 1	0.00	12.00
Fer forgé No 2	0.00	0.00
Fer fondu et débris de machines No 1	0.00	14.00
Plaques de poêles	0.00	12.00
Fontes et aciers malléables	0.00	9.00
Pièces d'acier	0.00	7.00
La lb.		
Viellies claques	0.00	0.08½

AVIS

La Cie de Publications Commerciales (The Trades Publishing Co.)

L'assemblée générale annuelle des actionnaires de cette Compagnie, aura lieu au bureau principal, 42 Place Jacques-Cartier, lundi, le 24 janvier 1910, à midi

Par ordre,

J. A. Laquerre, Sec.-Trés

Montréal, 3 décembre 1909.

NOVA SCOTIA STEEL & COAL CO.
LIMITED.

MANUFACTURIERS DE

ACIER en BARRES MARCHAND, MACHINERIE à ROUES, TRANSMISSIONS en ACIER COMPRIMÉ POLI, TOLES D'ACIER jusqu'à 48 pos de large, RAILS en "T" de 12, 18 et 21 lbs à la verge, ROLLERS, ESSIEUX DE CHARS DE CHEMINS DE FER.

GROSSES PIÈCES DE FORGE, UNE SPÉCIALITÉ

FER EN GUEUSE "FERRONA" POUR FONDERIE, "CHARBON OLD SYDNEY."

Acierie, Trenton, N.E. Haute Fourneaux, Ferrona, N.E.
Mines de Charbon, Sydney Mines, N.E. Mines de Fer, Wabana, Ter'n'v.

Bureau Principal: NEW GLASGOW, N.E.

Lorsque vous avez besoin du métal BABBITT, demandez la marque . . .

KING BABBITT

le meilleur pour tout ouvrage.

MANUFACTURÉ PAR

The Jas Robertson Co., Ltd.

144 rue William MONTREAL



Permis de construire à Montréal

Rue Dorchester Est, No 920, modifications à une maison; coût probable, \$1,500. Propriétaire, Jos. St-Jean (2415).

Rue Charron, près de la rue Paris, une maison formant 3 logements, 21 x 44, à 3 étages, en bois et brique; coût probable, \$3,000. Propriétaire, Dame Tessie McNiece; architecte, J. S. Smith; entrepreneurs, Jackson & Co. (2416).

Rue des Seigneurs, No 330, modifications à une maison; coût probable, \$200. Propriétaire, Ovilva Labelle (2417).

Rue Chambord, près de la rue Marie-Anne, une maison formant 3 logements, 24 x 50, à 3 étages, en bois et brique; coût probable, \$3,000. Propriétaire, H. Corbell (2418).

Rue St-Timothée, près de la rue Craig Est, 2 maisons formant 6 logements, 21 x 42, à 3 étages, en bois et brique; coût probable, \$8,000. Propriétaire, M. D. Riopel (2419 et 2420).

Rue Cowan, près de la rue Beaubien, une maison formant 3 logements, 25 x 40, à 3 étages, en bois et brique; coût probable, \$3,000. Propriétaire, Mde E. Martel (2421).

Rue Burnside, No 38, modifications à

une maison; coût probable, \$100. Propriétaire, Hy Gatehouse (2422).

Rue St Urbain, près de la rue Milton, une maison formant 4 logements, 27.4 x 37, à 3 étages, en bois et brique pressée; coût probable, \$2,500. Propriétaire, Chs Boon (2423).

LE TUNGSTENE

Depuis que les nouvelles lampes sont sur le marché, on attend au moins une fois par jour quelqu'un poser cette question: Qu'est-ce que le tungstène? L'impression qui semble prévaloir en général est que le tungstène est une substance découverte tout récemment, excessivement rare et d'une valeur énorme.

Toutefois, le professeur Walker, dans son récent rapport sur les minerais de tungstène, montre que ce métal était connu à l'état de composé dès le Moyen-Age, qu'il a été isolé dès 1781, qu'il est très répandu dans la nature; on le trouve dans diverses parties de l'Amérique du Nord, ainsi qu'en Europe et en Asie, et sa valeur varie de \$200 à \$400 la tonne. Ce métal est un des plus durs que l'on connaisse; il est beaucoup plus lourd que le plomb, sa densité étant de 16 et celle du plomb de 11.3. Ces propriétés recommanderaient son emploi pour les projectiles d'armes à feu, s'il ne fallait pas une char-

leur excessive pour le fondre—pas moins de 3,080 degrés C. (5576 degrés F.), tandis que le platine fond à 2,000 degrés C. (3632 degrés F.). La très grande dureté du tungstène l'a fait employer dans la manufacture de l'acier, auquel il communique une trempe qui n'est pas détruite par le chauffage. La valeur du tungstène comme filament de lampe électrique dépend en partie de la lumière blanche et brillante qu'il émet et en partie de ce qu'il ne subit pas de décomposition et ne forme pas sur le verre de dépôt affaiblissant l'éclat de la lumière, comme cela a lieu avec le filament en carbone.

Les principaux minerais du tungstène sont la wolframite (le tungstène était appelé wolfram à l'origine), composé de fer, manganèse et acide tungstique; la scheelite (nommée d'après le Suédois Scheele qui, le premier, isola le tungstène) et la tungstite, acide tungstique hydraté, résultant de la décomposition d'un quelconque des minerais précédents. On a trouvé de ces minerais en petites quantités dans diverses parties de la Colombie Anglaise, en Ontario, dans l'île du Cap Breton et en Nouvelle-Ecosse. Le professeur Walker pense que des recherches plus actives amèneraient probablement la découverte et l'établissement de mines régulières.

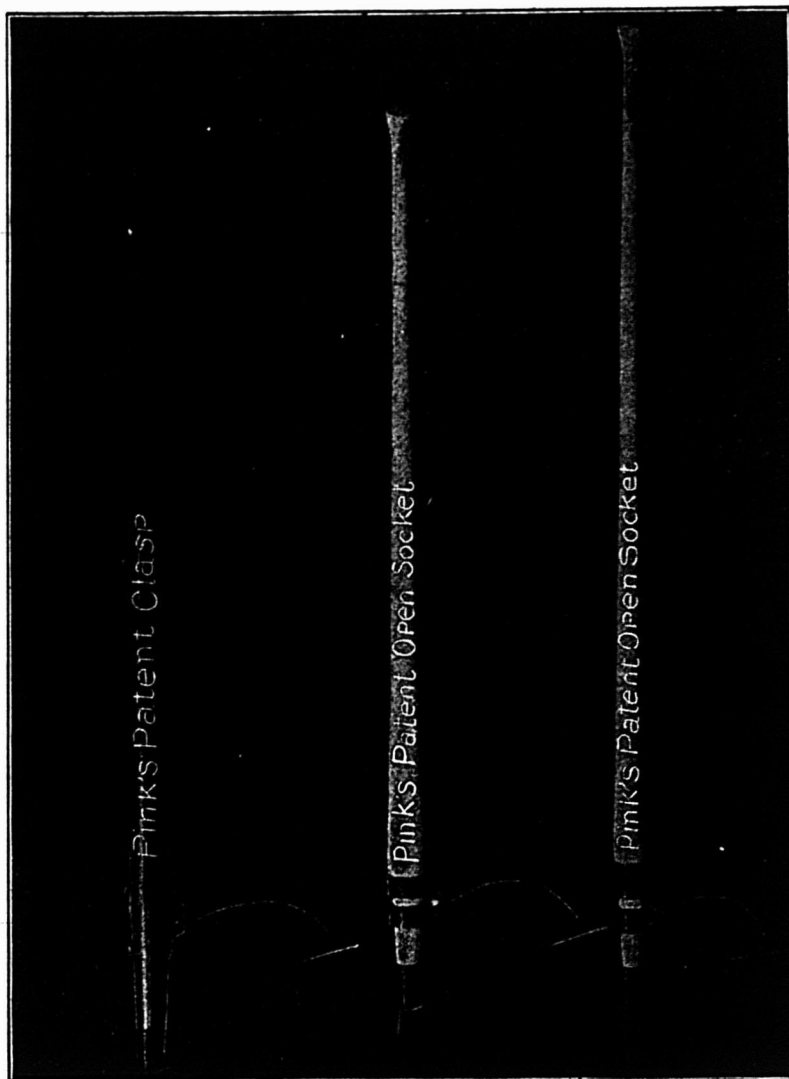

Outils FAITS AU CANADA de Chantier de Pink

Procurez-vous le Catalogue
et la Liste de Prix.

LES OUTILS TYPE.

dans chaque Province du Dominion, en Nouvelle Zelande, en Australie, etc.

Nous abriquons toutes sortes d'outils pour ouvriers de chantier.

Peaveys de Pink, à douille ouverte patentés.

Crocs de Roulage de Pink, Bec Arrondi, Douille Ouverte, patentés.

Crocs de Roulage de Pink, Bec Arrondi, à Crochet, patentés, tous munis de manches en érable à sucre fendu.

Ce sont des Outils légers et durables.

Vendus dans tout le Dominion par tous les Marchands de Ferronnerie en Gros et en Detail.

Manufactures par

THOMAS PINK,
Pembroke, Ont., - Canada.

Téléphone à Longue Distance, No 87.

PRÊTS ET OBLIGATIONS HYPOTHECAIRES

Pendant la semaine terminée le 18 décembre 1909.

BUREAU DE MONTREAL EST

Date	Montant	Taux d'intérêt	Nom du Prêteur	Nom de l'Emprunteur	Affectant un ou des lots d'un quartier de Montréal ou autres villes	Nature de l'acte
Décembre 13	\$ 6000	6	Crédit Foncier F. C.	Frs Courteau	Lafontaine	Prêt.
" 13	1500	6	P. Edm. Mount.	J. Arth. Mailhot	Papineau	Obligation.
" 14	8000	6	Crédit Foncier F. C.	Victor Gagnon	St-Jacques	Prêt.
" 14	1000	8	Eugénie Jodoin	Euclide Lamoureux	St-Louis	Obligation.
" 14	4000	6	Crédit Foncier F. C.	W. A. Huguenin	St-Jacques	Prêt.
" 15	2631	6	Vve Adol. Clément dit Larivière es-qual	Pierre Desforges	St-Louis	Obligation.
" 15	1500	6	Crédit Foncier F. C.	Arth. Chabot	St-Jacques	Prêt.
" 15	5000	8	Vve Jos. Héroux	G. Tsipuras et C. Drakulas	St-Laurent	"
" 15	1600	6	Alph. Piché	Ovila Labelle	Papineau	Obligation.
" 15	4000	5	Succ. Wm Moodie	Annie Mary A. Simpson	St-Laurent	"
" 15	20000	6	Crédit Foncier F. C.	Horm. Roy	St-Jacques	Prêt.
" 16	200	6	Ernest Meunier	Johnny Mess	Ste-Marie	Obligation.
" 16	1000	5	Malcolm Thomson	Dame Bernard Gross	St-Laurent	"
" 16	2900	6	Hector Hourgouin	Jos Binette	"	"
" 17	3000	6	Tel. Mercier	Charlemagne Levesque	Ste-Marie	"
" 17	10000	6	Marius Raymond	Carl Rosenberg	St-Louis	"
" 17	300	6	L. Bélanger	Dame Alf. Boudrias	Papineau	"
" 17	1000	6	Jos. Mathieu	Arth. St-Jean	"	"
" 17	4000	7	Jos. N. Arsenaull	M. Diana Riopel	St-Jacques	"
" 18	3000	6	Dame Ant. Belanger	Dame J. E. Bastien	Lafontaine	"

BUREAU DE MONTREAL OUEST

Décembre 13			The Montreal Loan & Mortgage Co	Pamphile Du Tremblay	St-André	Obligation.
" 11			Crédit Foncier F. C.	J. M. M. Duff	St-Joseph	Prêt.
" 15			Dame M. B. Nash	Thos J. Green	"	"
" 16			Vve J. Demarchais	Vve L. Cousineau	"	Obligation.
" 16			Charlotte Hamel et al.	L. Emile Auger et al.	Centre	"

BUREAU D'HOCHELAGA ET JACQUES-CARTIER

Decembre 13	\$ 2500	5	The Grand Trunk of C. Superannuation & Prov. F. A.	Geo. A. Souther	Outremont	Obligation.
" 13	28000	5	"	Wm L. Chipchase	Westmount	"
" 13	500	7	Dame Bruno Petit dit Lalumière	Eugène Dorion	St-Denis	"
" 13	1000	7	Vve Henri A. Germain	Vve Arth. Laviolette	"	"
" 13	1000	6	Jos. Richard	Philias Thibault	Ville St-Louis	"
" 13	300	8	Dame J. Ant. Gagné	Vve Arth. Laviolette	St-Denis	"
" 13	3000	6	Trefflé Dubois	Jos. Sigouin	Ville St-Louis	"
" 13	3500	5	Elizabeth M. Taylor	Peter Saunder	St-Jean-Bte.	Prêt.
" 13	400	3	Vve F. X. Clément	Olier Bruneau	Ville St-Louis	Obligation.
" 13	700	7	J. Henri Olivier	Alexis Gagnon	"	"
" 14	1300	6	Vve Hildevert Belisle	Armand Trudel	St-Jean-Bte.	"
" 14	8000	5	Isabella G. Reekie et al	Dame J. C. Hanna	Westmount	Prêt.
" 14	4000	5	Edw. Hy Hamilton	Chs S. Stroud	"	"
" 14	450	6	Novice Jeannotte dit Lachapelle	Amédée Blondin	St-Denis	Obligation.
" 14	3500	6	Succ. vve John Leeming	Bertram V. Gomery	Outremont	Prêt.
" 14	2000	6	Hy W. Walker et Hy Birks	Ernest Leblanc	Ville St-Louis	"
" 14	12300	5	Léontine Lagarde	Théop. Lagarde	St-Jean-Bte.	Obligation.
" 14	2000	6	Jos. Latour	J. B. Marleau	Verdun	"
" 14	1150	6	Elisée Demers	J. B. Demers	Duvernay	"
" 14	1000	5	James Kerr	Hy John Dalton	Westmount	"
" 14	2030	6	Nap. Jeannotte	Dame Jos. Brouillette	Maisonneuve	Prêt.
" 14	6000	6	Crédit Foncier F. C.	Dame Camille Lanthier	St-Jean-Bte.	"
" 15	3500	6	Succ. John B. Hutcheson	David Guthrie	N. D. de-Grâces	"
" 15	3000	6	Dame L. Nap. Trudeau	Antonio Cerminara	St-Henri	"
" 15	350	7	Vve Ant. Toutan	Jos. Gagnon	Longue-Pte.	Obligation.
" 15	1000	5	Ths Laplante	Cyris Laplante	Sault-au-Recollet	"
" 15	550	6	Ovide Thauvette	Jos. D. Coutlée	Hochelaga	Prêt.
" 15	500	7	Jos. E. Dupont	Félix Miron	Longue-Pte.	Obligation.
" 15	1458	6	Jos. Charbonneau	J. B. A. Nuckle	St-Denis	"
" 15	350	7	Vve Chs Dansereau	J. E. Oswald Chaput	Ville St-Louis	"
" 15	3000	6	Aug. Moreau	Adrien Grégoire	St-Denis	"
" 15	1300	6	Vve J. B. Beauchamp	Magloire Longtin	Ste-Marie	"
" 15	1000	7	Dame Jacques Hervieux	Olv. Jasmin	Ville St-Louis	"
" 15	350	7	Nap. Lachapelle	Hilaire Maisonneuve	St-Denis	"
" 15	300	6	Vve Jules H. E. Mallette	Jos. Meloche	Ville St-Louis	"
" 15	432	6	Emmanuel Beaulac	Herm. Beaucage	Sault-au-Recollet	"
" 15	200	8	Arth. Daoust	Jos. Fichaud	St-Henri	"
" 15	760	6	Dosithée Lafranchise	Chs Laurin	Ville St-Louis	"
" 15	150	6	Michel Goyer	Adelard Vézina	St-Laurent	"
" 15	3000	6	Nap. Jeannotte	Dame Alb. Larue	St-Denis	Prêt.
" 15	1300	6	Vve Camille Roussin	Adelard Devoyau	"	Obligation.
" 16	500	6	Vve Jos. Dufault	Henri Bertholet	Hochelaga	"
" 16	1050	6	Emile Boisvert	Octave Lapointe	DeLorimier	"
" 16	4200	6	Henry Tucker	J. André Laplante	St-Henri	"
" 16	750	8	Albert Beauchamp	Albert Champagne	DeLorimier	"
" 16	3500	6	Théop. J. Decarie	Léandre Decarie	N. D. de-Grâces	"
" 17	1000	6	Vve Placide Laniel	Alph. Paquin	St-Denis	"
" 17	2500	6	Vve Wm S. Gillelan	Vve Hugh Maguire	"	"
" 17	1200	7	Wilf. A. Handfield	Hector Hamelin	"	"
" 17	1500	6	Théop. Alexis St-Germain	Raymond Blais	DeLorimier	"
" 17	5500	6	Adol. Vallière	Chs Alf. Larivière	St-Henri	"
" 17	255	6	Jos. Orsali	Jos. Théop. Desormeaux	Verdun	Hypothèque.
" 17	10000	5	Dame F. Louder es-qual	The Heater Club of Westmount	Westmount	Prêt.
" 17	1000	7	The Trust & Loan Co.	Max Miller et Adol. Goldwater	Lachine	"
" 17	200	6	Leiya Cholette	Dame Adel. Groulx	Ste-Cunégonde	Obligation.
" 17	2000	6	Jos. Perrier	Chs C. Descary	"	"

Comment nous Aidons les Marchands.



Notre proposition aux agents tenant votre ligne comprend un plan étendu pour vous prêter une aide précieuse dans l'obtention de la clientèle. Dès que vous devenez agent pour la

Peinture Martin-Senour

Pure à 100 pour cent,

ce plan commence immédiatement à opérer dans votre intérêt ; annonçant votre stock—donnant à votre place d'affaires une plus grande publicité. Nous n'avons pas ici l'espace pour donner une explication complète, mais nous serons heureux de le faire par la poste, si vous nous écrivez. Notre plan vous gagne la clientèle. Ecrivez aujourd'hui même.

Mr. le
Marchand.

The Martin-Senour Co., Ltd.

"Pionniers de l'Industrie des Peintures Pures."

142-144, rue des Inspecteurs, - - - MONTREAL.

2514-2522, Quarry St. et Archer Ave., CHICAGO. (Établie en 1878.)

The Winnipeg Paint & Glass Co., Ltd.
WINNIPEG.

The Maritime Paint & Varnish Co., Ltd.
HALIFAX, N.E.



Le Gazogène "National"

Répond à un besoin.

L'ACÉTYLÈNE est le moyen d'éclairage par excellence, sa lumière est celle qui se rapproche le plus des rayons du soleil. Il fallait trouver un moyen de produire l'acétylène sans qu'il se surchauffe. Il fallait aussi détruire les bulles de ce gaz afin de l'amener à une température uniforme, le sécher, parce qu'à son état primitif il est toujours humide, le laver et le filtrer. Le générateur "National" est le seul qui réponde à ce besoin, et d'une manière parfaite. Sa construction est faite d'après des lois scientifiques, de manière à ce qu'il donne la meilleure lumière possible, et avec la plus grande économie.

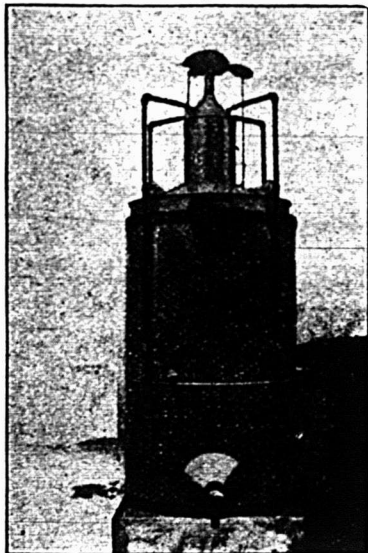

Le carbure ne s'évapore pas. Il est placé dans le gazogène en quantité suffisante pour donner la lumière pendant plusieurs jours, il est dans un récipient fermant hermétiquement et il peut y demeurer tant qu'il n'est pas dépensé. C'est là un fait important.

Le Gazogène "National" est certainement le système d'éclairage le plus sûr et le plus économique.

Manufacturé par la

National Acetylene Gas Co.
SHERBROOKE, QUÉ.

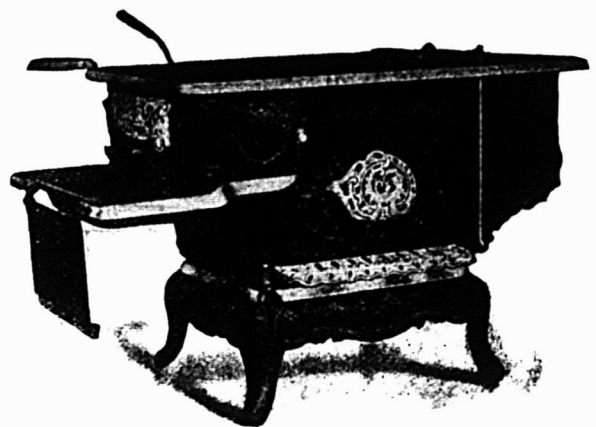

Fourneau "Crown Perfection"

POUR CHARBON ET BOIS.

Le fourneau donnant la cuisson au four la plus satisfaisante. :: :: ::
Sa construction spéciale, avec la double paroi en arrière du four, lui permet de faire beaucoup avec peu de combustible :: :: :: ::

Demandez des Renseignements et le Catalogue.

THE JAS. SMART, MFG., CO.,
BROCKVILLE, ONT. Limited.

BUREAU D'HOCHELAGA ET JACQUES-CARTIER. — (Suite).

Date	Montant	Taux d'intérêt	Nom du Prêteur	Nom de l'Empréteur	Affectant un ou des lots d'un quartier de Montréal ou autres villes	Nature de l'acte
Décembre 17	\$ 1090	6½	Jos. Chénier	Célestin Girard dit Jolicœur	St-Pierre-aux Liens	Obligation.
" 17	1800	6	Richard Meehan	Thos J. Tobin	St-Denis	"
" 17	1200	6	Edm. Pelletier	Dame Cyrille Lachapelle	Hochelaga	"
" 17	800	6	Chs N. Lemieux	Vve Lorenzo Dansereau	St-Gabriel	"
" 17	3060	6	Dame Hector Bolduc	Pierre Bourdon, sr	"	"
" 17	1000	6	Dame B. Z. Tardif	Léon Alph. Tallon	St-Jean-Bte	"
" 18	1483	7	Daoust, Lalonde & Cie.	Eug. Gauron	St-Pierre-aux-Liens	Hypothèque.
" 18	250	8	Vve Hon O Desmarais	Odilon Beland	St-Denis	Obligation.
" 18	2500	6	Crédit Foncier F.-C.	Chs Alb. Lemieux	St-Denis	Obligation.
" 18	4000	7	J. Ulric Meunier	Henri Forget	Ville St-Louis	Prêt.
" 18	4000	6	Dame Hector Desloges	Jos. Côme Frenette	Hochelaga	Obligation.
" 18	2500000	6	The Royal Trust Co.	The National Breweries Ltd.	St-Denis	"
" 18	600	6	Jos. Renaud	Jos. Gagné, fils de Michel	Lachine et autres	Hypothèque
" 18	1000	6	Salime Vigeant	Rosario Forget	Hochelaga	Obligation.
" 18	500	8	Alb. Beauchamp	Albert Lemieux	DeLorimier	"
" 18	6000	5½	Katherine King	Wm H. Creed	Westmount	"
" 18	2000	7	The Trust & Loan Co.	Enclide Legault dit Deslauriers	Sault-au-Roccollet	Prêt.
" 18	5000	6	Vve Achille Viqet	Wilf. Maillé	St-Denis	Obligation.
" 18	4000	5	Charlotte C. Morrison	Enfant mineur de Jos. Escreaux	Westmount	"
" 18	1200	5	F. X. St-Charles & Co., Ltée.	Auguste Lapensée	Ville Emard	Garantie collatérale.
" 18	475	7	Nap. St-Germain	Dame Daniel M. Quinn	Outremont	Obligation.
" 18	1100	6	Théophile Bertrand	Narc. Poirier	St-Denis	"



PENDANT LA SEMAINE TERMINEE
LE 18 DECEMBRE 1909.

MONTREAL-EST

Quartier Lafontaine

Rue Beaudry, Nos 565 à 573. Lots 1128 et 1129, avec maison en brique; terrain, 71.6 x 105, supr. 7508. Domithilde Matte, épouse de Eusèbe Leclair à Fred. C. Miller; \$14,500 (76840.)

Rue Beaudry, Nos 488 à 494. Lot 1014-5, avec maison en brique; terrain, 42.8 x 57, supr. 2432. Emilie Galipeau, vve de Euchariste Bourassa à F. X. Chevalier; \$3,400 (76843.)

Rue Mentana. Lot 1211-86 à 88; terrain, 75 x 106, supr. 7950. La faillite Odilon Vanter et al à Hon. Trefflé Berthiaume; \$4,600 (76876.)

Rue Mentana. Lot 1211-86 à 88; terrain, 75 x 106, supr. 7950, vacant. Hon. T. Berthiaume à Jos. Ludger Clément; \$4,500 (76877.)

Quartier Papineau

Rue Plessis, Nos 136 à 138a. Lot 337, avec maison en brique; terrain, 28.3 x 81.6, supr. 2303. Marthe Marineau, épouse de Léon Lortie à Frs Geo. Crépeau; \$1,750 et autres considérations (76849.)

Rue Champlain, Nos 521 à 525. Lot 1085, avec maison en bois et brique; terrain, 40 x 103, supr. 4120. Marie Labelle, vve de Anselme Barrette à Omer Lebeau; \$4,875 (76870.)

Rue Gauthier. Lot 1225-38; terrain, 23 x 88, supr. 2024, vacant. Jos. Brunet à Camille Dulac; \$800 (76878.)

Rue Lafontaine, Nos 770 à 774. Lot 1-2 ind. 913, avec maison en brique; terrain, 40 x 96, supr. 3840. Nazaire St-Jean à Arthur St-Jean; \$3,000 (76896.)

Quartier St-Jacques

Rue St-Timothée Nos 87½ et 105½. Lot 282, avec maison en bois et brique; terrain, 89.6 x 67 d'un côté, 63.3 de l'autre, supr. 5817. Marguerite Pepin vve de A. Clément dit Larivière es-qual. à Fred. Clément dit Larivière; \$2,800 (76851.)

Rue St-Timothée Nos 87½ et 105½. Lot 282, avec maison en bois et brique;



Daoust Realty Limited
Edifice "La Presse," Montréal.

Souhait à tous leurs clients et au public, un Joyeux Noël et une bonne et heureuse Nouvelle Année.

terrain, 89.6 x 67 d'un côté et 63.3 de l'autre, supr. 5817. Fred. Clément dit Larivière à Isaac Vineberg et Louis Vineberg; \$3,000 (76871.)

Quartier St-Laurent

Rue St-Laurent, No 748. Lot pt 114; terrain, 38 d'un côté, 38.5 de l'autre x 177, supr. 6763.6; 1 do 47.6 x 102, supr. 4778, chacun vacant. La succession James Cochrane à Moscovitch Bros; \$8,500 (76845.)

Rue St Urbain, Nos 255 à 267. Lot 370-1, 370-3-1 pt 370-2, avec maison en bois et brique; terrain irrég., supr. 4148.5. Célaire Roy, épouse de Ths Ligget, es-qual. à Guil. H. Gadbois; \$19,000 (76899.)

Quartier St-Louis

Rue Dorchester Est, Nos 261 et 263. Lot 1-2 S. O. 385, avec maison en brique; terrain, 21.4 x 85.3, supr. 1820. Marie Louise Brosseau, épouse de Alph. Bouthillier à Moise Zelocovitz; \$4,675 (76847.)

Rue Dorchester Est, Nos 249 et 251. Lot 383, avec maison en brique; terrain, 43 x irrég. supr. 3892. Louis Glazier à Joseph Fineberg; \$7,400 (76881.)

Bell Téléphone, Est 3804

O. MASSICOTTE

Membre du Board of Trade, Membre de la Chambre de Commerce, Commissaire de la Cour Supérieure

Agent d'Immeubles. Chances d'Affaires.
Edifice "La Patrie."

Seul propriétaire des terrains New Orchard.

BIRON & SAVIGNAC

NOTAIRES

97, rue St. Jacques, - Chambres 18 et 19.

Montréal.

Règlement de successions. Argent à prêter sur
lère et 2ème hypothèques. Propriétés immobilières
à vendre et à acheter. TEL. MAIN 589.

Ave Hôtel de Ville, Nos 877 à 887. Lot 904-19, pt 904-20 à 22, avec maison en pierre et brique; terrain, 75 x 60, supr. 4500. Edward Schultze à David Dara baner; \$10,500 (76885.)

Rue Drolet. Lot 902-98b, 99a, avec maison en pierre et brique; terrain, 21 x 74, supr. 1554. John Simpson à Jacob Levy; \$3,400 (76888.)

Rue Cadieux, No 420, Coloniale, Nos 63 et 65. Lot pt 770, pt 779, 779b, 779c, 779a 780-4, pt S. E. 780-5, 6 pt 768 avec brasserie en brique; terrain irrég., supr. 14742; 1 do, supr. 6518. Union Brewing Limited à The National Breweries Ltd; \$403,437.81 (76882.)

MONTREAL-OUEST

Quartier Oueat

Carré Victoria, Nos 9 et 11. Lot 180, avec maison en brique; terrain, 37.4 d'un côté, 35.4 de l'autre x 80, supr. 2906. Jane A. Cassils, vve de Duncan McIntyre à The Richelieu & Ontario Navigation Co.; \$70,000 (147918.)

'Quartier St-André

Rue Lincoln, No 5. Lot 1667-4-2-3, avec maison en pierre et brique; terrain, supr. 2437. Philibert Finlayson à John Samuel Prince; \$6,750 (147915.)

Rue St-Antoine, Nos 441 à 447. Lot 1629-6, avec maison en pierre et brique; terrain, 24 x 110, supr. 2640. Marie G. B. Allard, épouse de G. E. Larin, à Azilda Mallette, épouse de Wilbrod Lefebvre; \$7,500 (47927.)

Quartier Ste-Anne

Rue William, No 330, avec maison en bois et brique; terrain, 75.6 x irrég., supr. 7852. George Sang à Marcus M. Sperber; \$9,300 (147906.)

Quartier St-Georges

Rue Metcalfe, Nos 13 et 29. Lot 1449, pt 1451, avec maison en pierre et brique; terrain, supr. 4575; 1 do, supr. 2617, 3 do 22 x 98, supr. 2156. Henry H. Lyman et al à The Sun Life Assurance Co.; \$112,024 (147902.)

Rue Sherbrooke Ouest, No 284. Lot 1201-8, 9a, avec maison en pierre et brique; terrain, supr. 4779. Marie A. L. Malhiot, vve de A. Branchaud à Samuel Filgate; \$14,000 (147909.)

Rue Dorchester Ouest, Nos 543 et 541 et St-Paul, No 373. Droits dans le lot 1506-7.6. Quartier Centre, lot 79, avec maison en pierre et brique; terrain, irrég.

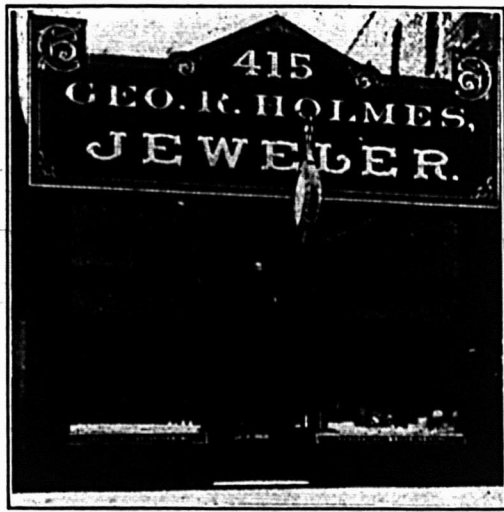

Le meilleur vendeur est une

Enseigne Electrique

Elle fera vendre vos marchandises et augmenter votre compte en banque.

Nous en faisons.

Le meilleur matériel et la meilleure main d'œuvre. Modèles les plus nouveaux.

Procurez-vous le catalogue.

Denis Advertising Signs,
LIMITED

150, rue Craig Ouest, MONTRÉAL

CABLE MÉTALLIQUE



Marque "ACME"

Câbles de guindage de la plus haute qualité. Force de tension extra pour travail fort.

Pour lubrification, employez la Graisse à Câble de Greening.

THE B. GREENING WIRE CO., Limited

HAMILTON, Ont.

MONTREAL, Que.

Pompes à Pouvoir Moteur

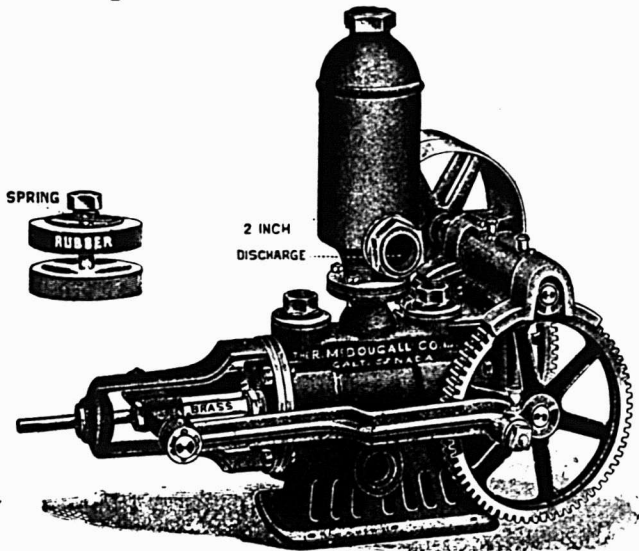

Nous fabri quons des **POMPES A POUVOIR MOTEUR** d' un certain nombre de dimensions pouvant s'adapter à toutes sortes de moteurs : Électricité, Gaz, Cheval ou Vent.

L'engrenage est entièrement découpé à l'emporte-pièce, et les Pompes fonctionnent uniment et également. Toutes sont de la qualité "Aremacdee," qui donne satisfaction au consommateur. Demandez le catalogue.

The R. McDOUGALL GO., Limited,
GALT, Canada.

Nid Métallique Magicien

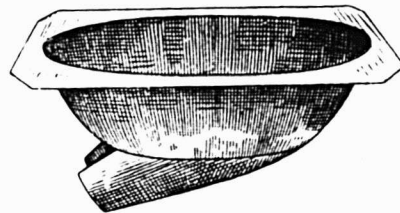

Pour empêcher les poules de manger les œufs.

Nid Métallique "Magicien"

LE NID MERVEILLEUX DU SIECLE.

Grands avantages pour les éleveurs de Volailles.

- 1°—Ce Nid étant en métal, l'humidité et la vermine du poulailler ne peuvent l'affecter.
- 2°—N'ayant aucune ouverture au milieu, la poule n'hésite pas à s'y mettre.
- 3°—La poule aime ce nid, parce qu'il est confortable et se réchauffe immédiatement.

Pour plus amples informations s'adresser à

Le Tourneux Fils & Cie, Ltee

Importateurs de Ferronnerie en Gros.

5 et 7, rue Notre-Dame Est, Montreal.

supr. 3744; 1 do, supr. 3798; 1 do, 27.6 x 78, supr. 2145. Henri Auger à Alice Auger et al; prix déjà donné (147914.)

Rue Lagauchetière Ouest, No 346. Lot pt N. E. 1099, avec maison en pierre et brique; terrain, 23.9 x 117.3 d'un côté et 117.6 de l'autre, supr. 2785. Chs A. Workman à James Wilson; pas de prix donné (147920.)

Rue Lagauchetière Ouest, No 348. Lot pt 1099, avec maison en pierre et brique; terrain 23.3 x 117 d'un côté et 117.3 de l'autre, supr. 2810. Walter J. Dresser à Herbert Arth. Woodhouse; \$7,200 (147925.)

Quartier St-Joseph

Rue Coursol, No 30. Lot 87-49, avec maison en brique; terrain, supr. 1642. Célanire Roy, épouse de Thos. Liggett, es-qual. à Maurice Muller et al; \$3,500 (147903.)

Rue St-Jacques, Nbs 310 et 312 du lot 23 ind. pt 901, avec maison en bois; terrain, 32 d'un côté, 36.10 de l'autre x 84.6 d'un côté et 84.3 de l'autre, supr. 2899.6. David Morrice et al es-qual. à Succession G. B. Burland; \$14,200 (147908.)

HOCHELAGA ET JACQUES-CARTIER

Quartier De Lorimier

Rue Gain. Lots 153-331 à 334; 4 terrains, 25 x 74, chacun vacant. Olivier Mallette à Marie Louise Paré, épouse de Frs. Leduc; \$2,400 (165657.)

Ave DeLorimier, No 1061 et Rachel No 1127. Lots 140-2, 273-2, 274-2, avec maison en bois, pierre et brique; terrain, 25 x 75. Frs L. Savignac à Yvonne Mathieu, vve de Geo. Leclerc; \$4,550 (165711.)

Rue Parthenais. Lot 9-121; terrain, 25 x 78, supr. 1950, vacant. Jos. M. Guindon à Albert Champagne; \$585 (165764.)

Rue Parthenais. Lot 9-20; terrain, 25 x 78, vacant. Jos. M. Guindon à Victor Trempe; \$650 (165829.)

Rue Chapleau, Nos 1293 et 1295. Lot 2a 16, avec maison en bois et brique; terrain, 26 x 100, Nap. Provost à Janet Weir Boucher; \$2,700 (165846.)

Rue Cartier, Nos 1032 à 1036. Lot 153-330, avec maison en bois et brique; terrain, 25 x 74; J. B. Vien à Angelina Benoit, épouse de J. Chs Vien; \$4,700 (165629.)

Quartier Duvernay

Rue Lasalle, Nos 10 et 12. Lot 6-12, avec maison en bois et brique; terrain, 24 x 69, supr. 1656. Josaphat Desormeaux à J. B. Demers; \$3,150 (165664.)

Rue St-Hubert, Nos 1179 à 1189, et rue St-Christophe. Lot 12-26, avec maison en pierre et brique; terrain, 40 x 129, supr. 5160. Samuel W. Jacobs à Esioff et Jos. L. Patenaude; \$12,500 (165666.)

Ave Mont-Royal, Nos 614 à 618. Lot 8-209, avec maison en pierre et brique; terrain 26 de front, 26.4 en arrière x 100. Rodolphe Guilbault à Médéric Lacombe; \$11,000 (165719.)

Rue Boyer, Nos 52 à 56. Lot 8-172, avec maison en pierre et brique; terrain, 25 x 90. Eliza Charron, vve de Alph. Racine à Jos. Alf. Brosseau; \$5,800 (165811.)

Quartier Hochelaga

Rue Nicolet. Lot 23-623; terrain, 25 x 121, supr. 3025, vacant. Mary E. Guérin à Jos. David Cloutier; \$450 (165605.)

Rue St-Germain, Nos 1037 à 1055. Lots 50-247, 248, avec maison en bois, pierre et brique; terrain, 50 x 90. Chs C. Degulse à Armand Trudel & Alph. Villeneuve; \$8,400 (165,645.)

Rue Ouvillier, Nos 445 à 451. Lot 29-724, avec maison en bois et brique; ter-

rain, 25 x 100. Jos. Mathieu à Joseph Ratté; \$4,600 (165662.)

Rue Nicolet. Lot 22-301; terrain, 25 x 100, vacant. The Montreal Land & Improvement Co. à Alfred Pichette; \$500 (165732.)

Rue Nicolet, Nos 387 et 389. Lot 22-301, avec maison en bois et brique; terrain, 25 x 100. Alfred Pichette à Dorila Demers, épouse de J. S. Trempe; \$1,800 et autres considérations (165733.)

Rue Joliette. Lot 23-266; terrain, 24 x 121, supr. 2904, vacant. The Montreal Land & Improvement Co. à Gonzalve Champagne; \$450 (165776.)

Rues Beaufort, Brown, L'Espérance, Forsyth. Lots 148-2079 à 2082, 2136 à 2141, 148-1968 à 1978, 2021, 2022, 2084 à 2108, 2143, 2144, 2145, 2070, 2071, 2113 à 2132, 2112, 2142; 54 terrains, 25 x 80; 1 do, 100 x 81.9 d'un côté et 84.9 de l'autre; 1 do, 49 x 85.6; 1 do, 150 x irrég.; 1 do 150 x irrég.; 1 do, 78 x 79 d'un côté et 80.2 de l'autre; 1 do, 225 x 80 chacun vacant. La succession Hy Hogan à Jos. Godbout, fils; \$23,457.75 (165785.)

Rues Ontario, L'Espérance, Beaufort. Lots 148-2079 à 2082, 2084 à 2105, 2113 à 2131, 2136, 2138 à 2141, 148-2134, 2135, 148-2132, 2106, avec maison en bois et brique neuve; terrain, 100 x 81.9 d'un côté et 84.9 de l'autre; 42 do, 25 x 80; 1 do, 49 x 85.6; 1 do, 300 x irrég.; do 50 x 87 d'un côté et 85.6 de l'autre; 1 do, 125 x irrég. Antoine Viens à J. & W. Duncan; \$35,000 (165786.)

Rue St-Germain, Nos 176 à 180. Lot 50-36, avec maison en bois et brique; terrain, 25 x 100. Léon Fredette à Fabien Therrien; \$3,500 (165847.)

Rue St-Germain. Lot 50-321; terrain, 25 x 90, supr. 2250, vacant. Chs C. Deguise et P. U. Cloutier à Jos. Gagné; \$600 (165867.)

Quartier Mont-Royal

Chemin Côte des Neiges. Lot pt 169; terrain, 225 4-10 d'un côté 265 11-12 de l'autre x 75, supr. 18473, vacant. David S. Walker à Elizabeth Catter, épouse de John B. Sparrow; \$4,000 et autres considérations (165683.)

Ave Mapledood, Nos 895 à 899. Lots 28-230, 231, 28-227-3, 4, avec maison en brique; 2 terrains, 50 x 108. Régina Clau de, épouse de Emille Demers à L. J. Eug. Brunelle; \$5,000 (165804.)

Quartier St-Denis

Rue Resther. Lot 325-159; terrain, 20.7 x 72, supr. 1482, vacant. Jos. Fred. Goyer à Oscar Boivin; \$450 (165598.)

Rue Resther. Lot 325-159; terrain, 20.7 x 72, supr. 1482, vacant. Oscar Boivin à Ada Wilson, épouse de Arthur Laviolette; \$450 (165599.)

Rue Marquette, Nos. 296 et 298. Lot 339-393, avec maison en bois, pierre et brique; terrain, 26 x 103. Delphina Trudeau, vve de M. Côté à Adèle Dease, vve de Jos. Alexis Robert; \$4,200 (165636.)

Rue St-André. Lot 7-558; terrain, 25 x 70, vacant. The St-Denis Land Co. à Michelangelo Marchisiano; \$125 (165647.)

Rue Labelle. Lot 1-2 S. E. 8-687; terrain, 25 x 105, vacant. The St-Denis Land Co. à Jos. Thos. Tobin; \$275 (165648.)

Rue Marquette, Nos 482 et 484. Lot 339-475e, avec maison en bois et brique; terrain, 20 x 103. Jos. Demers à Eugène Aubuchon; \$2,800 (165663.)

Rue Dufferin. Lot 5-7; terrain, 25 x 105, supr. 2625, vacant. The Amherst Park Land Co. à David Teach; \$345 (165676.)

Ave Christophe Colomb. Lot 5-327; terrain, 25 x 130, supr. 3250, vacant. The Amherst Park Land Co. à Davis Charkin; \$560 (165677.)

Rue Cowan, Nos 601 et 601a. Lot 12 N. O. 8-148, avec maison en bois et brique; terrain, 25 x 110. Jos. Desjardins à Henri H. Trudeau; \$3,200 (165706.)

Rue St-Denis, Nos 1535 à 1543. Lot pt 209-54, avec maison en brique; terrain, 28 x 100. J. Alex. Brossard à Thos. Lovett; \$8,000 (165713.)

Montée du Sault. Lot 643-67 et 68; 2 terrains, 24 x 70, chacun vacant. The Montreal Royal Land Co. Ltd à Alfred Bélanger; \$420 (165771.)

Montée du Sault. Lot 643-69; terrain, 24 x 70, vacant. The Montreal Royal Land Co. Ltd à Zelfride Caron; \$200 (165772.)

Rue St-Hubert, Nos 1573 à 1607. Lots 325-216, 216a, 217 à 222, avec maison en bois, pierre et brique; terrain 19.9-1.3 x 75 ch. Alex. Hogue à Rebecca Goldstein; \$20,000 (165789.)

Chemin du Sault. Lot pt 287; terrain, 114.6 x 190, vacant. The Chevra Kadisha of Montreal à The Congregation Adas Yeshurun Benefit Sy; \$875 (165807.)

Ave Laurier. Lot 196-83, avec maison en bois, pierre et brique; terrain, 24.6 x 107, supr. 2695, vacant. Chs Cushing à Virginia Marson, épouse de Adjutor Magnan; \$6,500 (165819.)

Rue Boyer. Lot 5-492; terrain, 25 x 114, supr. 2850, vacant. La Cie des Terres du Parc Amherst à Benjamin Boyter; \$400 (165826.)

Coin des rues St-André et Bélanger. Lot pt 488-30b, pt 488-29b, avec maison en bois et brique; terrain, 43.6 x 29.6; 1 do, 25 x 29.6. J. B. Alarie à Henri Forget; \$3,000 (Rétrocession) (165830.)

Rue St-Hubert. Lots 7-725, 726, 727, terrain, 75 x 97 d'un côté et 98 de l'autre, supr. 7335, vacant. Jules A. Bouras à la Cité de Montréal; \$1,500 (165848.)

Ave Rossland. Lot 210-226; terrain, 26 x 83, vacant. The Ross Realty Co. Ltd à Odilon Beland; \$205 (165851.)

Rue Drolet, No 962. Lot 190-22, avec maison en bois et brique neuve; terrain, 40 x 73. Siméon Charpentier à Jos. La France; \$4,500 (165886.)

Joseph Rodgers & Sons, Limited

Sheffield, Ang.

Evitez les imitations de notre

COUPELLERIE,

en vous assurant que cette MARQUE EXACTE se trouve sur chaque lame.

Seuls agents pour le Canada:

JAMES HUTTON & CO.,

Montréal.

REGISTERED TRADE MARK



GRANTED 1882

**Permettez-nous de vous
donner une idée.**

Voici une suggestion pour **Vous** et pour tous les autres quincailliers progressifs— recherchez les peintres des constructions nouvellement édifiées ou remodelées et montrez-leur que le

Fini Elastica pour Planchers

est le **Meilleur** fini pour ouvrage sur plancher. Il travaille avec une grande aisance, couvre la surface maximum et produit un fini permanent et brillant.

Une Pâleur Extrême et une grande Durabilité, voilà deux de ses caractères distinctifs.

Demandez les prix et les escomptes

International Varnish Co., Limited,

TORONTO.

Fabricants de Fins Vernis. Succursale de Standard Varnish Works.

New-York, Chicago, Londres, Berlin, Bruxelles.

Pourquoi ne pas vendre des Harnais et des Couvertes à Cheval ?

Si vous avez quelque place disponible dans votre magasin, voici une occasion. Ces marchandises vous fournissent une bonne marge de profit, et il n'y a aucun risque.

Demandez-nous de plus amples renseignements.

E. N. HENEY CO., Limited

Manufacturiers en Gros.

333 - 335, rue St-Paul - - - Montréal.

Courroies Spéciales

Nous faisons une courroie en cuir pour les situations exposées, au moyen de notre Ciment Imperméable spécial, absolument insoluble par l'eau, chaude ou froide, ou par la vapeur.



D. K. McLaren, Limited

Montréal, 309 rue Craig Ouest.

Québec, 21 rue St-Pierre.



Le Meilleur
Poli de Famille
sur le Marché.

BLACK JACK

CHEZ VOS MARCHANDS DE GROS.

Balances "Imperial Standard"



Balances pour camions, d'une capacité de 3 à 15 tonnes.

Modèle absolument le meilleur— fortes et exactes.

Fléau simple, Fléau double, Fléau composé.

Prix spéciaux sur demande adressée aux manufacturiers.

THE BURROW, STEWART & MILNE CO., LIMITED, HAMILTON, ONT.

Catalogue de 128 pages, montrant des balances de toutes les capacités, pour tous les usages et tous les commerces, envoyé à tout marchand sur demande.

Quartier St-Gabriel

Rue Coleraine, Nos 219 et 221. Lot 3370-62, avec maison en bois et brique; terrain, 25.6 x 79.5, supr. 2025. James Cutler à The Protestant Board of School Commissioners; \$2,500 (165642.)

Rue Chateauguay, Nos 272 à 276. Lot 12 N. 2634 avec maison en bois et brique; terrain, 24 x 77. Léon Vidal à Oslas Tremblay; \$2,825 (165695.)

Rue Chateauguay, Nos 34 à 38. Lot 2977, avec maison en bois et brique; terrain, 48 x 119, supr. 5724. J. A. Bernard Cloutier et al à Onésime Lapensée, vve de Dominique Dansereau; \$2,900 (165699.)

Rue des Manufactures, Nos 285 à 291. Lot 1-2 S. 2545, avec maison en bois et brique; terrain, 48 x 80. Célanire Roy, épouse de Ths Ligget, esqual à Zénon Trudeau; \$4,500 (165855.)

Quartier St-Henri

Rue St Antoine. Lot 1630-4; terrain, 30 x 34.9 d'un côté et 35.11 de l'autre, supr. 1060, vacant. Benjamin Cousineau à Jos. Adelaar Nantel; \$600 (165736.)

Rue Ste-Marie. Lots 1703-251 et 252, 3413.90 et 91; 2 terrains, 20 x 70, chacun vacant. La succession C. H. Letourneux à Saul Lalonde; \$1,000 (165781.)

Rue St-Ferdinand. Lot pt N. O. 1596, 1507, pt S. E. 1486b-2; terrain, 70 x 76.7 d'un côté et 69.7 de l'autre, vacant. La succession Edw. Mackay à Savage & Le Cocq; \$2,408.48 (165813.)

Rue Bourget, Nos 42 à 50. Lot 2095, avec maison en bois et brique; terrain, 40 x 90. Célanire Roy, épouse de Ths Ligget esqual à Zénon Trudeau; \$8,000 (165854.)

Rue Marin, Nos 68 à 78. Lots 385 103, 104, avec maison en brique; terrain, 45 x 95. Caroline Desroches, épouse de W. Vandandaigne dit Gadbois à Luc Larose; \$9,000 (165658.)

Quartier St-Jean-Baptiste

Rue Drolét, Nos 646 à 648b. Lots 15-695 et 696, avec maison en pierre et brique; terrain 40 x 72. La Cie des Terrains de Maisonneuve Ltée à Abr Miller et David Schwartz; \$7,000 (165597.)

Rue Laval, Nos 362 à 382. Duluth No 136. Lots 15 1296, 15a 1, 2, avec maison en brique; terrain 89 x 73. Raoul d'Orsennens à J. A. Thérien; \$18,800 (165606)

Ave Coloniale, Nos 607 et 609. Lot 173, avec maison en bois et brique; terrain 13.3 x 40 de là 18.3 x 32. Georges Dubois à Nap. Gauvreau; \$2,150 (165630)

Rue St-Laurent, Nos 1483 à 1487. Lot 398, avec maison en pierre et brique; terrain supr. 3111. Marie-Louise Vallières, épouse de Edm. Dallaire et vir à Laura Julien, épouse de Camille Lanthier; \$14,500 (165756.)

Rue St-Laurent, Nos 1340 à 1344. Lot pt. N. O. 418, avec maison en brique et pierre; terrain 47.19 de front 49 en arrière x 127. Rebecca Goldstein à Alex. Hogue; \$9,000 (165790.)

Rue Esplanade, Nos 59 à 63. Lots 505 8-1b, 505-8-2, 505-9-2 505-3b, 505-4 b.1, avec maison en pierre et brique; terrain irrég. supr. 2897 Ferdinand Guérin à Peter Adelstein; \$14,300 (165809.)

Rue Drolét, Nos 646 à 648b. Lots 15 695, 696, avec maison en pierre et brique; terrain 40 x 72. Abr Miller et David Schwartz à Léon Alph. Taillon; \$9,000 (165843.)

Quartier Ste-Marie

Rue Frontenac, Nos 671 à 681. Lots 166-317 et 318, avec maison en brique; terrain 25 x 91.6; 1 do 38.6 x 90.6. Chs. Ls. Fortier à Augustin Charbonneau

père; \$2,900 (165603).

Rue Frontenac, Nos 671 à 681. Lots 166-317 et 318, avec maison en brique; terrain 25 x 91.6; 1 do 38.6 x 90.6. Augustin Charbonneau père à André Michaud; \$1,500 (165604.)

6ème Avenue. Lots 172 1824, 1825, 1826; 3 terrains 25 x 78 chacun vacant. Henri Daigneault à Alph. Henri Laplume; \$400 (165618).

Ville St-Louis

Avenue Erin. Lots 10-1186 et 1187; 2 terrains 25 x 110 supr. 2750 chacun vacant. La succession Frk. Buller à Israel Pilon; \$400 (165586)

Rue Villeneuve. Lots 14-171 et 172, avec maison en pierre et brique; terrain 54 x 100. Fred. C. Miller à Domithilde Matte, épouse de Eusèbe Leclair; \$14,000 (165607).

Rue Clarke Lot 1-2 S. 11-382; terrain 25 x 84 vacant. The Montreal Investment Freehold Co. à Alexis Gagnon; \$350 (165623)

Avenue Buller. Lot 10-1081; terrain 25 x 100 vacant. La succession Frk Buller à Aimé Lemay; \$250 (165631)

Rue St-Urbain. Lot 1-2 N. O. 11-549; terrain 25 x 100 vacant. The Montreal Investment & Freehold Co. à Ernest Leblanc; \$350 (165639)

Rue St-Urbain. Lot 1-2 N. 11-595, avec maison en pierre et brique; terrain 25 x 100. J. Ed. Moragain à Elizabeth Marotte, Vve de Ant. Gohier; \$4,600 (165675).

Rue de Gaspé. Lot 10-910a; terrain 25 x 72 vacant. Hon. L. Baubien à James Morgan; \$250 (165680.)

Avenue du Parc. Lot 1-2 N. 12-8-16; terrain 25 x 110.6 vacant. Jos. Léonidas Soucy à Henrietta V. Cox, épouse de John Blacklock; \$1,100 (165700).

Avenue du Parc Lots 12-27, 13-79 à 82, 14-17 à 20; terrain 100 x 120 vacant. Trefflé Charpentier jr., à Auguste Prévost; \$7,200 (165712).

Rue St-Laurent. Lots 11-258 et 259; 2 terrains 25 x 79 chacun vacant. Jos. Brunet à Nap. Léonard; \$2,300 (165720).

Rue Waverley, Nos 2269 à 2273 Lot 1-2 S. E. 11-625, avec maison en bois, pierre et brique; terrain 25 x 88. Jos. P. Châteauevert à Elzéar Falardeau; \$5,000 (165725).

Rue Hutchison, Nos 1685 à 1695. Lot 12 1-35, avec maison en pierre et brique; terrain 50 x 100. Alex. Brillion à Pierre Rolland; \$16,600 (165751).

Avenue Pacifique. Lot 11-1076-25 pt 11 1073; terrain 100 x 383 d'un côté et 104.6 de l'autre, supr. 24385 vacant. The Montreal Investment & Freehold Co. à Wilfrid Duquette; \$1,900 (165755).

Rue Casgrain Lots 10-681 et 682, avec maison en bois et brique; terrain 50 x 76. Gilbert Vigaud à J. Alcide Simard; \$4,500 (165798).

Rue Sanguinet. Lots 10-1554, 1555, avec maison en bois et brique; terrain 64 x 70.6. Onésime N. Fréchette à Marcel Mirreault; \$4,820 (165806).

Rue Cadieux Lot 137-146, avec maison en bois; terrain 42.6 x 87.6. Onésime Dagenais à Nicolas Marro et uxor (rétrocession); \$2,656.50 (165881).

Rue Mance, No 1198. Lot 641-2-16, avec maison en bois; terrain 25 x 90. Zotique Villeneuve à Octave Poirier; \$475 (165883).

Westmount

Avenue Victoria Lot 215-102; terrain 50 x 132 vacant. Florence Reynolds, épouse de M. S. T. Hill et vir à Edwin S. Crabtree; \$1,650 (165593).

Avenue Grosvenor et Roslyn. Lots 218-89, 90, 125, 126 pt 218-88, 127; 4 terrains 50 x 111; 2 do 35 x 111 chacun vacant. The Westmount Land Co à The School Commissioner of Westmount; \$11,988 (165611).

Avenue Western. Lots 219-13-1, 2, 219-14-1-1, 2, 219-15-1, 2 pt 219-13-3, 219-14-3, 219-15-3; terrain supr. 27029 vacant. Chs. Edw. Archibald à The School Commissioners of Westmount; \$12,163.05 (165612).

Avenue Burton Lot 214-98, avec maison en pierre et brique; terrain 20 x 79.2 supr. 1585. Isaac Collins à Arthur A. McKergow; \$5,750 (165632).

Avenue Summit. Lot 282-222 pt. S. O. 282-283; terrain 68.5 de front 50 en arrière x 135.9 d'un côté et 184.9 de l'autre supr 8020; 1 do 4 x 131 chacun vacant. Edw. Sandreuter à John Leslie; \$2,349.60 (165652).

Avenue Lansdowne. Lot pt S. E. 221-63 pt N. E. 221-64, avec maison en pierre et brique; terrain 38 x 115. Annie M. Morris, épouse de C. S. Reinhardt au Rev. W. R. Crankshaw; \$9,000 (165669)

Avenue Belmont. Lots 222a-3, 226-18, 1 2 N. O. 222a-2, 226-17; terrain 75 x 113 vacant. Thos. Walter Lamb à Rupert G. Sharpe; \$3,390 (165685).

Avenue Belmont. Lots 222a-1, 226-16, 1-2 S. E. 222a-2, 226-17; terrain 75 x 113 vacant. Thos. W. Lamb à John Allan; \$3,390 (165686).

Rue Ste-Catherine, Nos 4170 à 4178. Lots 379-17, 18 pt N. E. 379-19, avec maison en pierre et brique; terrain 60 x 110. La succession Hy. Morton à Wm L. Peacock. Pas de prix donné (165690).

Avenue Somerville, Nos 10 à 20. Lot pt S. O. 215-37 pt S. O. 215-38, 39, avec maison en pierre et brique; terrain 66 x 121.10 d'un côté et 114.6 de l'autre.

Emélie A. Trudeau, Vve de Jos. Beaudry à la succession Narcisse Quintal; \$21,000 (165828).

Rue Argyle. Lot 282-86; terrain 51 x 175.6 supr. 8950 vacant. W. H. Trehholme es qual. à Olliva J. Ross, épouse de A. C. Matthews; \$4,922.50 (165870).

Avenue Strathcona. Lot pt N. O. 236-30 pt. S. E. 236-29; terrain 33.4 x 125 supr. 4166 vacant. La succession A. F. Gault et al. à Hiram Sykes; \$3,500 (165879).

Ave Strathcona. Lot pt S. E. 236-29, pt N. O. 236-30, avec maison en pierre et brique; terrain 33.4 x 125, supr. 4166. Hiram Sykes à Walter John Phelps; \$5,500 et autres considérations (165880.)

Outremont

Avenue Querbes, No 230. Lot pt N. O. 33-105, pt S. E. 33-106, avec maison en pierre et brique; terrain 24 x 80. Robert Neville, jr., à Geo. F. Hughes; \$5,500 (165594).

Ave. Querbes, No 228. Lot pt S. E. 33-105, avec maison en pierre et brique; terrain 24 x 80. Robert Neville jr., à Wm. L. McMillan; \$5,500 (165595).

Avenue Querbes, No 238 Lot 33-109, avec maison en pierre et brique; terrain 30 x 80. Robert Neville jr., à Marie-Louise Uric, épouse de J. A. R. D. Lamoureux; \$6,250 (165596).

Rue Querbes, No 277. Lot 33-143, avec maison en brique; terrain 30 x 155. Anderson à Bertram V. Gomery. Pas de prix donné (165638).

Ave. Bloomfield. Lots 34-398 et 399, avec maison en brique; terrain 30 x 155. Percy Gay Brown à Mary A. Hight, épouse de Robt. G. Brown. Pas de prix donné (165646).



LAVEUSE WHITE,
ou à Haute Vitesse.

C'est la machine travaillant le plus rapidement qui soit faite. La plus puissante. Le volant placé sous la cuve tourne sur des Coussinets à Billes. L'engrenage est entièrement couvert. L'actionnement à la main et au pied de cette laveuse est le plus aisé possible.



LAVEUSE WINNER
No. 2

La machine rotative au fonctionnement le plus uniforme, le plus aisé, qui soit faite. La lessiveuse s'élève et s'abaisse à chaque révolution. Pas de pieds cassés, pas de douilles ou de vis qui se dérangent dans ce genre de machine.

Un territoire exclusif est donné aux marchands. Ecrivez immédiatement pour une agence.

J. H. CONNOR & SON, LIMITED, OTTAWA,
MANUFACTURIERS.

Cet automne, il se fera
Plus de Chasse au Piège

que jamais auparavant. Prenez votre part des

PROFITS

en ordonnant dès maintenant un stock complet de

Pièges à Gibier Oneida Community.



Modèles New House, Hawley & Norton, Victor and Oneida Jump.

Intéressez les Jeunes Gens en faisant un étalage en vitrine. Cela augmentera vos ventes. Beaucoup de marchands ont déjà demandé des spécifications et des cartes pour leurs vitrines.

Ecrivez dès maintenant

ONEIDA COMMUNITY, LIMITED
NIAGARA FALLS

La
Meilleure Tordeuse

que nous ayons jamais produite est notre nouvelle "BLUE BELLE," et nous n'hésitons pas à dire que c'est la meilleure tordeuse vendue au Canada.

La tordeuse
"BLUE BELLE"

de MAXWELL a des coussinets à billes, des roues dentées couvertes et un système d'attache à pivot à la cuve. Les cylindres, qui sont la partie essentielle de toute tordeuse, sont en caoutchouc solide et garantis pour cinq ans.

Vous pouvez recommander en toute sécurité la tordeuse

"BLUE BELL"



DAVID MAXWELL & SONS,
ST. MARY'S, ONT.

Agence à Montreal: 446-448, rue St-Paul.



Les
Galons-
Mesures

LUFKIN

En acier, en toile, en peau d'âne,
en cuir patenté

Ont une réputation universelle à cause de leur exactitude absolue, de leur valeur de durée, et de leur fini. Partout ils sont en demande par les experts.

En vente chez tous les marchands de
ferronnerie canadiens.

DEMANDEZ-LES DE SUITE!

Notre Manufacture est la seule du genre au Canada.

THE LUFKIN RULE CO. OF CANADA, LTD.
WINDSOR, ONT.

Avenue MacDougall, No 222. Lot 35-560, 559, avec maison en brique; terrain 99 x 100 d'un côté et 68 de l'autre, supr. 5692; 1 do 68 x irrég. John A. Davis à Marie E. P. Laurent, épouse de Henri L. de Martigny; \$7,825 (165775).

Ave. McCulloch. Lots 20-16, 17, avec maison en brique; terrain 50 x 184 chacun. James Young à James-Seath Smith; \$3,000 et autres bonnes et valables considération (165821).

Ave. Querbes Lot 33-128, avec maison en bois et brique; terrain 30 x 89. Wm. Ths. Henry à Aristide Decelles In-trust; \$6,300 (165863).

Maison neuve

Ave. Létourneau. Lot 861; terrain 25 x 100 vacant. Valérie Paradis, Vve de O. Marin à Chs. Lortie; \$750 (165679).

Rue Orléans. Lot 18-583; terrain 22.6 x 78 supr 1755 vacant. Adol Beaulieu à Henri F. Barré; \$800 (165718).

Rue Bourbonnière Lot 18-662; terrain 22.6 x 78 supr 1755 vacant. Isabelle Préfontaine à Wilfrid Pitre; \$400 (165799).

Ville Saint-Paul

Rue St-Patrice. Lot pt 3410, 3411 pt 3410; terrain supr. 29464; 1 do supr. 93055 chacun vacant. Les Ecclésiastiques du Séminaire St-Sulpice à The Imperial Oil Co. Ltd; \$61,259.60 (165850).

Verdun

Rue Church. Lot 4310-4 pt 4310-3, avec maison en bois et brique; terrain 42.6 x 97. Avila Aubertin à Eugène Côté; \$6,600 (165696).

Rue Wellington. Nos 1128 à 1130a. Lot 3401-97-4, pt S. 3401-97-5 pt 3401-97-3 pt S. 3401-97-1, avec maison en pierre et brique; terrain 38 x 105 d'un côté et 98 de l'autre. Paul Lalonde à Jos. Nap. C. Marengo; \$5,600 (165750).

Ave. Rielle. Lot 4513-5, avec maison en bois; terrain 25 x 122. Aurélie Martin, Vve de Chs Dansereau à Jos. Théop. Desormeau; \$250 (165816).

Rue Gertrude. Lot 3405-242, 243, avec maison en bois; terrain 25 x 112.6 chacun. Euclide Desrosiers dit Lafrenière à Fred. Chs. Smith; \$2,000 (165818).

Chemin Lachine. Lot 4669-457 La Cie des Terrains de la Banlieue de Montréal à Chs. Paquin; \$1,000 (165873).

Ville Emard

Rue Marie-Anne. Lot 3912-167 et 168; 2 terrains 26 x 80 chacun vacant. Joséphine Bouthillier, épouse de Eug. Roy au Rév. Emile Roy; \$1,600 (165609).

Rue Davidson. Lot 3912-144, avec maison en bois et brique; terrain 25 x 82 Rév. E. Roy à Joséphine Bouthillier, épouse de Eug. Roy; \$1,800 (165610).

3ème Avenue. Lots 3930-405, 406; 2 terrains 25 x 82 chacun vacant. Avila Lalonde à Alvarez Doré; \$650 (165845).

Rue Beaulieu. Lot 3912-180, avec maison en bois; terrain 25 x 82 La Cie des Terrains de la Banlieue de Montréal à Auguste Lapensée; \$700 (165888).

Notre-Dame de Grâce

Ave Vendôme. Lots 189-133, 134; 2 terrains 33 x 98 supr. 3234 chacun vacant. Le Protonotaire de Montréal à Ulysse Chopin; \$580 (165615).

Rue Sherbrooke. Lot 174-1; terrain supr. 2764 vacant Geo. Hy. Matthew à Geo. Hay Brown; \$550 (165691).

Ave. Monkland. Lots 149-200, 201, 202; terrain 126 x 133.11 vacant. George Marcil à Norman Holden; \$2,175 (165697).

Ave Plateau. Lot 177-144; terrain 25 x 90 vacant. Henri Hector Trudeau à Joseph; \$700 (165707).

Ave. King Edward. Lot 151-633; terrain 40 x 115 vacant. Joseph Rodrigue à Jos. Wm. Blanchet; \$600 (165773).

Ave Décary. Lot 181-99-3; terrain supr 380 vacant. Christina F. Leid, épouse de Chs. Thompson à la ville de Notre Dame de Grâce; \$124.38 (165800).

Rue Madison. Lots 162-327, 328; 2 terrains 25 x 106 chacun vacant. West End Land Co à Fred. C. Larivée; \$500 (165842).

Lots 65-88 à 91, 514 et 515. Rev. P. McDonald à Jeremiah McDonald (165591).

Côte des Neiges

Lots 98 163, 164, 165, 175 à 177. La succession Thos. J. Claxton à The Montreal Jockey Club Ltd; \$600 (165643).

Rosemount

Lot 181; terrain supr 27 arpents. Alph. Lafond à Louis Emery Beaulieu; \$30,000 (165782).

Saint-Pierre aux Liens

Lot pt 121; terrain 51.6 x 120 d'un



CAMPBELL BROS.
ST-JOHN, ... N.B.
CANADA

La Meilleure Hache qui existe.
Demandez les Prix.
Marque de commerce enregistrée

C
XXX
C

côté et 138.6 de l'autre Albert Parent à Jos. Horm. Lebeuf; \$1,100 (165747).

Rue Rolland. Lot pt E. 120-54; terrain 39 x 47.6. Wm Trenholme à Célestine Girard dit Jolicoeur; \$432 (165836.)

Sault au Récollet

Lots 127-2 à 9.13 à 20, 32 à 34. Jos. Larivière à Jos. Carpentier; \$7,150 (165655).

Lots 127-2 à 9, 13 à 20, 32 à 34 Jos. Carpentier à Herm. Beaucage; \$7,150 (165656).

Lots 127-2 à 9, 13 à 20, 32 à 34. Hermé négilde Beaucage à Josephat Alarie; \$7,500 (165739).

Lot 277-26 à 40 pt 277-24, 25 pt 277-41, 275-21, pt 275-23 pt 277. Camille Racine à Chs. Austin Barnard; \$25,000 (165761).

Lot pt 270; terrain supr 23 arpents Al déric Racine jr., à Chs. Austin Barnard; \$22,000 (165762).

Lots 275-25, 27 à 30 pt 275-23, 26 pt 275. Achille Racine à Chs Austin Barnard; \$23,000 (165763).

Lot 126-18, 1-2 S. O. 126-17 La Cie des Boulevards de l'île de Montréal à Adé lard Blouin; \$350 (165770).

Lot pt 134 pt 136, avec maison en pierre et brique. Elvina Brousseau, épouse de Théodore P. Sénécal et al. à Maurice Gabias In-trust; \$50,000 (165777).

Rue Roy. Lot 323-111; terrain 60 x 108. Emile Gagnon à Rodrigue Dufresne; \$125 (165877).

Saint-Laurent

Lots 19-8, 25, 44-201. La municipalité Scolaire de Cartierville à Gustave Cardinal; \$92.25 (165627).

Lot 86-25. Rodolphe Lefebvre et uxor à Olivier Jasmin; \$800 (165659)

Quelque chose dont chaque ménagère aura besoin



et à cause de notre publicité, avant longtemps elles viendront à votre magasin demander le

Monitor

150 pieds de corde à linge et chaque corde à portée facile. **Les Cordes** viennent à vous. On n'a qu'à se tenir au même endroit pour étendre le linge d'un gros lavage.

Il n'y a pas à piétiner dans l'humidité, la neige et la boue en portant un lourd panier de linge autour de la cour. Pas de linge sali. Pas de corde sales. Pas d'obstruction sur la pelouse ou dans la cour. Aucune difficulté à monter et à démonter.

The Dowsell Mfg. Co., Limited.
HAMILTON, CANADA.

Lot 409-328, 329 pt 409-326. Théoph. Migneron à Marie Robitaille. Vve de Léon Lavoie; \$3,900 (165746).

Lot 345, avec maison, etc.; terrain supr 90 arpents. Benoni Verdon à Chs. Austin Barnard; \$60,000 (165760)

Rue St-Germain. Lot 454-206. Marie-Louise Henrichon, épouse de Louis Lavallée à Ed. Gohier; \$60 (165769).

Lot 1-2 ind. 343-93 à 95, 97 à 136 pt 343-96. Herman H. V. Koelle à Herbert S. Holt; \$22,500 (165866).

Longue Pointe

Rue Cadillac. Lots 29-392, 393, 462, 464, 684, 686, 28-447,448; 4 terrains 25 x 82.6, 1 do 27.6 x 85, 1 do 25 x 85; 2 do 25 x 82.6 chacun vacant Chenier Hémond à Edm. Emond (165674).

Rue Azilda. Lot 399-448. Pierre Tétréault à Félix Miron; \$260 (165705.)

Lot 400-256 et 257. Pierre Tétréault à James Amory Turnbull; \$260 (165721.)

Lot 399-150. Fred. J. S. Pratt à Elias Ilieff; \$2,600 (165831.)

Lachine

Lot 516-60. James Armstrong et J. J. Cook à Agapit Thuot; \$450 (165678.)

Lot 569; terrain, 50 x 100, vacant. L. J. C. E. Boyer et al à George H. Crevier; \$450 (165824.)

Pointe aux Trembles

Lots 177-43 à 835. Alphonse Beaudry à Harrison A. Demers, R. C. Laurier, Geo. E. Mignault et Jos. Laurier; \$30,000 (promesse de vente) (165723.)

Lot 73, pt 74; terrain, 1 do 2 x 40 arpents. Wm A. Cornell à Oscar Dufresne; \$50,000 (165778.)

Lot pt 184. Ferd. E. Robert à Jean Versailles; \$20,000 (165861.)

Lots 82-306, 307, 308. Jean Versailles à Jean Ernest Saucier; \$1,200 (165874.)

Pointe Claire

Lot 6, pt 4. Nap. Schetagne à Zénon Mitchell; \$2,200 (rétrocession) (165714.)

Lot 6, pt 4. Zénon Mitchell à Olympe Pilon, vve de Alf. Dagenais; \$3,000 (165715.)

Ste-Anne de Bellevue

Lot pt 17. Etienne Crevier, sr à Godfroid Crevier; \$100 (165667.)

Lots 195-80, 81. Ant. Boileau à Ferdinand Brisebois (165668.)

Lots 195-80 et 81. Ferdinand Brisebois à Joseph N. Corbell; \$400 (165757.)

Voici les totaux des prix de ventes par quartiers:

Lafontaine	27,000.00
Papineau	10,425.00
St-Jacques	5,800.00
St-Laurent	27,500.00
St-Louis	429,412.81
Ouest	70,000.00
St-André	14,250.00
Ste-Anne	9,300.00
St-Georges	133,224.00
St-Jacques	17,700.00
DeLorimier	10,885.00
Duvernay	37,100.00
Hochelaga	78,757.75
Mont-Royal	9,000.00
St-Denis	58,000.00
St-Gabriel	12,725.00
St-Henri	21,008.48
St-Jean-Baptiste	74,750.00
Ste-Marie	4,800.00
Ville St-Louis	66,751.50
Westmount	84,600.15
Outremont	34,375.00
Maisonneuve	1,950.00
Ville St-Paul	61,259.60
Verdon	15,450.00
Ville Emard	4,750.00

Maison Fondée en 1870.

Auguste Couillard

Importateur de
FERRONNERIE ET QUINCAILLERIE
VERRES A VITRES, PEINTURES, ETC.

Spécialité: Poêles de toutes sortes.

Res. 233 à 239 rue St-Paul

Ventes 12 et 14 St-Amable, MONTREAL.

La maison n'a pas de commis voyageurs et fait bénéficier ses clients de cette dépense. Attention toute spéciale aux commandes par la maille. Messieurs les marchands de la campagne seront toujours servis aux plus bas prix du marché.

HORMISDAS CONTANT, Entrepreneur-Plâtrier, 609 Berrl. Phone Bell Est-1177.

Meules en Corindon et en Emeri.

Machinerie de Meulage.

Pierres à Huile "Beaver."

CANADIAN HART WHEELS, LTD.,
 454 Barton St. E. HAMILTON, ONT.

AGENTS POUR L'EST;
H. A. DRURY & CO.
 317, rue Craig Ouest, MONTREAL.

Procurez-vous le catalogue.

W. LAMARRE & CIE

Marchand de
BOIS ET CHARBON

Foin, Paille, Avoine, etc.

242 AVENUE ATWATER

Correspondance sollicitée. Près St-Jacques.
 Bell Tel. Mount 809 ST-Mauri
 Marchands 1884.

Ontario Silver Co., Limited,
 NIAGARA FALLS, Canada.

MANUFACTURIERS DE

Cuillers, Fourchettes, Coutellerie, et Articles en Plaqué.

DEMANDEZ NOTRE CATALOGUE ET NOS COTATIONS.

Laurence & Robitaille

MARCHANDS DE

Bois de Sciage et de Charpente

BUREAU ET CLOS

Coin des rues Craig et St-Denis

Bell Tél., Main 1488. MONTREAL
 Tél. des Marchands, 804.

CLOS AU CANAL

Coin des rues William et Richmond

B 11 Tél., Main 3844

Notre Dame de Graces.	5,229.38
Côte des-Neiges	600.00
Rosemount	30,000.00
St-Pierre aux Liens	1,532.00

\$1,458,135.67

Les lots à bâtir ont rapporté les prix suivants:

- Rue Mentana, quartier Lafontaine: 56 2-3c le pied.
- Rue Gauthier, quartier Papineau, 39c le pied
- Rue St Laurent, quartier St Laurent: 73 2-3c le pied.
- Rue Gain, quartier DeLorimier: 32 7-16c le pied
- Rue Parthenais, quartier DeLorimier: 30c et 33 1-3 c le pied.
- Rue St Germain, quartier Hochelaga: 26 2-3c le pied.
- Rue Resther, quartier St-Denis: 30c le pied.
- Rue St Hubert, quartier St-Denis: 20c le pied.
- Rue St-Antoine, quartier St Henri: 66c le pied.
- Rue St-Ferdinand, quartier St Henri: 48c le pied.
- Avenue du Parc, Ville St-Louis: 40c et 60c le pied.
- Rue St Laurent, Ville St-Louis: 58c le pied.
- Ave Victoria, Westmount: 25c le pied.
- Ave Western, Westmount, 45c le pied.
- Ave Belmont, Westmount: 40c le pied.
- Ave Argyle, Westmount, 55c le pied.
- Ave Strathcona, Westmount: 83c le pied.
- Ave Letourneau, Maisonneuve: 30c le pied.



PROVINCE DE QUEBEC

Cessions

- Lisgar Station—Moore & Son, Geo. mag. gén., etc
- Montréal—Adler, M. J., hardes faites.
- Lefevre, Albert & Co. chapeliers.
- Rosen, A & Co. commerçants.
- Samson, J. R. & Co. chapeaux, etc.
- Pointe à Pic—Warren, Jos. mag. gén.
- Ruißseau LeBlanc—Bigaouette, P. m. gén.
- St-Félix de Valois—Asselin, Esdras, jr. mag. gén.

Curateurs

Trois Rivières—Dugal, S. à J. W. Britton, cigares, etc

Décès

- Joliette—Bellehumeur, Louis, épicier.
- Montréal—Davis, M. & Co. courtiers de douane.
- James Kinleyside décédé.

Dissolutions de Sociétés

- Glen Sutton—Coursier & O'Regan, mag. g
- Montréal—Foucher, Mongenais & Co. Importateurs.
- Letendre Yelland Co. agents de manufactures. Fred. E Letendre continue.
- Brière & Cnaput, épiciers.

En Difficultés

Montréal—Martineau, E., nouveautés.

En liquidation

Québec—La Compagnie d'Immeubles de Québec.

Fonds à Vendre

Chambord—Boivin, B. mag. gén.
La Tuque—Gaudreau, J. L. mag. gén.
Montréal—Guénette & Marcell, bois de sciage.

Fonds Vendus

Montréal—Legault, Emile, portes et châssis.

Nouveaux Etablissements

Montréal—The Canadian Importing Co. of Montreal Raoul Richard Bourcier et Jos. Hector Dubé.
Clarkson, Wm. Musique en feuilles. William Clarkson
Demitre, Z. confiseur, etc. Demitre Zafonetes.
Désy, J. O., tailleur. Jos Octave Désy.
The Emerald Spring Water Co. Wm. James Stuart
The Flavora Co. manuf. d'essences, etc. Johnston W. Dixon.
Imperial News Co. Geo Arthur Parker.
Leblanc & Frère, entrepreneurs. Maxime Leblanc et Alph. Leblanc
Mercure Hardware & Lumber Co. Jos. Mercure et Joseph Henri Mercure.
Pharmacie Ste-Catherine, drogues, Xiste Bourque.
Reliable Ladies Tailor, Harris Aronson.
Starye & Co. H. F. fournitures électriques. Herbert F. Starye
Davies & Co., M. courtiers de douane. Mary A. Dooner.
Brooks Bag Co. Jas E. Brooks
Walsh's Café. C. E. Walsh.
A. Gaudetroy & Marin, Alp. Marin
The National Engineering Co. Ltd.
D'Ambrosio & Frère, plombiers.
Ward & LeQuesne, comptables et courtiers d'assurance. John Edward Ward et Chas. Phillip LeQuesne.
Mollins Food Co. H. D. Desloges, Philippe Auclair et Henri Auclair.
The Retail Merchants Publishing Co. of Canada Ltd, propriétaires de "Le Prix Courant", "Tissus et Nouveautés", "Liqueurs et Tabacs" J. Antonio Beaudry, président et gérant.
La Cie de Navigation Canada.
St-Louis-Cardinal et Chamberland, tailleurs de pierre. Léon Cardinal et Mme Jos Chamberland.
Québec—Dominion Brokerage Co. of Québec.
The Royal Bank of Canada (succ.) z Ste-Thérèse—La Cie d'Aqueduc de Blainville Ltée.
Upton—Laberge & Bouliane, mag. gén. Louis Philippe Bouliane et Jos. Laberge.
Phénix & Brillon, moulin à scie et à farine. Jos. Phenix et Jos. Brillon



Du 28 décembre au 4 janvier 1910.
District de Montréal

F. Tremblay & Cie vs F. Frank Taylor.
Ville St-Paul—Les lots 3407-165 et 166, situés rue Lévis, avec bâtisses.
Vente le 30 décembre, à 10 h. a.m. au bureau du shérif à Montréal.

La Corporation du Village de Chambly Canton vs. Canadian Aluminum Works Ltd.

Chambly—Les lots 113-38 à 42, 115-14 à 17, avec bâtisses.

GILBERTSON'S

COMET

Non surpassée pour la qualité ou le finissage par aucune Tôle Galvanisée, d'une marque quelconque sur le marché.

ALEX. GIBB, - 13 rue St-Jean, Montréal

Seul Agent canadien

W. GILBERTSON & Co., Limited

Fabricants.

Pontardawe, Wales

Jardine Universal Ratchet Clamp Drill.

(Perceuse à Rochet Universelle de Jardine.)

Employée dans toutes sortes de manufactures pour les réparations urgentes aux machines.

Tous les ateliers de machines et de chemins de fer devraient l'employer.

Les constructeurs de ponts, les poseurs de voies ferrées et les ouvriers en constructions métalliques en ont besoin constamment.

A.B. JARDINE & CO.
HESPELER, ONT.

Une bonne annonce vend des marchandises aujourd'hui et vous fait une bonne réputation pour demain.

RASOIR "RADIUM" de H. BOKER & CO.



Affilé par les ouvriers les plus habiles, tous experts dans leur partie. La matière, la main d'œuvre et le fini de ces Rasoirs sont parfaits; chaque Rasoir est garanti durer la vie d'un homme. Demandez notre Brochure Gratuite "Some Pointers for Gentlemen who shave themselves."

(Quelques Indications pour les Hommes qui se rasent eux-mêmes.)

McGILL CUTLERY CO., Regd.
Boîte Postale, 366, Montréal.

PAIN POUR OISEAUX Est le "Ottawa Seed," fabriqué d'après six brevets. Marchandise de confiance; rien ne peut l'approcher comme valeur et comme popularité. Chez tous les fournisseurs de grains.

Vente le 29 décembre, à 11 h. a.m. à la porte de l'église paroissiale.

District de Beauce

In re Nap. Morin, failli.
St-Vital de Lambton—Les lots 25b, 25d et 1b, avec bâtisses.

Vente le 28 décembre, à 10 h. a.m. à la porte de l'église paroissiale.

District de Beauharnois

In re Tonas T. Clyde, failli.
Valleyfield—Les lots 134, 135 et 136, avec bâtisses.

Vente le 28 décembre, à 11 h. a.m. au bureau du shérif.

District de Gaspé

John M. Leblanc vs Dame vve Fleurant Langlois.

St-Georges de Port Daniel—Le lot 136, avec bâtisses.

Vente le 30 décembre, à 11 h. a.m. à la porte de l'église paroissiale.

District de Kamouraska

Delle Marie Langlais vs Ludger Lebel.
St-Georges de Cacouna—Les lots 213, 219, 220 et 221, avec bâtisses.

Vente le 30 décembre, à 10 h. a.m. à la porte de l'église paroissiale.

District de Québec

Pierre Dubois vs Désiré Gosselin.
St-Narcisse de Beauvillage—Le lot 186, avec bâtisses.

Vente le 16 décembre, à 10 h. a.m. à la porte de l'église paroissiale.

District de St-François

Albert Brière vs Jean Leblanc.
St-Gabriel de Stratford—Les lots 15 et 16, avec bâtisses.

Vente le 28 décembre, à 2 h. p. m. à la porte de l'église paroissiale.

Albert Brière vs Jules Leblanc.
St-Gabriel de Stratford—Le lot 16, avec bâtisses.

Vente le 28 décembre, à 1 h. p.m. à la porte de l'église paroissiale.

Jos. H. Godbout vs Arth. Lacasse.
St-Adolphe de Dudswell—Le lot 13c, avec bâtisses.

Vente le 29 décembre, à 10 h. a.m. à la porte de l'église paroissiale.

District des Trois-Rivières

Antonin Galipeau vs les héritiers de feu L. Adol. Dupuis.

Maskinongé—Le lot 905, avec bâtisses.
Vente le 28 décembre, à 10 h. a.m. à la porte de l'église paroissiale.

LE COMMERCE MONDIAL DES PEAUX

La situation du commerce international des peaux a été l'objet de la part de M. John J. Macfarland, d'une étude fort intéressante, publiée par le *Commercial America* dans sa livraison du mois d'août. On a déjà analysé ici plusieurs des travaux analogues parus dans la revue américaine. Il nous paraît qu'on lira avec fruit les renseignements qui sont donnés cette fois sur le sujet spécial choisi par l'auteur, dit "La Réforme Economique".

L'importation en Amérique des peaux de toutes espèces dans les divers pays du monde en 1906 a atteint le total de 1,536 millions de livres. Dans ce chiffre figure pour 218 millions de livres de produits non classés avec précision et désignés seulement sous la qualification

générale de "peau." Quant à la valeur du commerce mondial des peaux il est, si on s'en tient à la moyenne accusée par les trois dernières années, de 306 millions de dollars.

Ce sont les Etats-Unis qui occupent le premier rang parmi les pays importateurs de peaux, puisqu'ils reçoivent presque le quart du total de l'importation. L'Allemagne vient ensuite, puis la Grande-Bretagne qui importe pour 35 millions de dollars, mais, en réalité, réexporte environ la moitié de ce qu'elle reçoit.

On a constaté que l'importation des peaux aux Etats-Unis a été, pour la période 1908-1909, supérieure à toutes les importations précédentes. On peut croire qu'elle va augmenter encore en raison d'une situation toute spéciale.

Les chefs de l'industrie du cuir aux Etats-Unis ont eu, en effet, l'idée de réunir des données et chiffres pour se rendre compte de l'influence que la création de l'industrie automobile exerce sur le fait que les fabricants d'automobiles comptent construire plus de 200,000 voitures l'année prochaine, la consommation, en 1910, exigera au moins 500,000 peaux de plus qu'à l'ordinaire.

Si donc l'approvisionnement de peaux était insuffisant depuis plusieurs années, ce n'est pas l'essor donné par l'industrie nouvelle qui peut améliorer la situation.

Sans compter le cuir employé dans la construction des voitures automobiles et les accessoires, ce produit s'emploie en outre de plus en plus dans la confection des vêtements d'automobilistes.

Dans ces conditions, le commerce de la chaussure en Amérique commence à s'alarmer sérieusement, car les fabricants d'automobiles sont à même de payer le cuir un bon prix, et n'ont eu jusqu'ici aucune difficulté à s'assurer de la marchandise de première qualité.

Les peaux nécessaires pour la construction des automobiles doivent être, en effet, sans défaut aucun. De même que les peaux employées comme vêtements de chauffeurs, les peaux tannées pour les machines sont toutes de première qualité et réalisent les plus hauts prix pour les tanneurs.

D'un autre côté, le commerce de la grosse maroquinerie, notamment de la fabrication des sacs de voyage, prend tous les jours une plus grande importance. Ici encore l'influence de l'industrie automobile s'est fait sentir, car les fabricants de sacs, qui n'emploient que des cuirs de toute première qualité, ont vu les prix monter à un niveau inconnu à ce jour.

En somme, aux Etats-Unis, le commerce des cuirs estime que l'absorption de 500,000 peaux sur l'approvisionnement normal du commerce de la chaussure

BANQUE D'HOCHELAGA
1874-1909.
Capital autorisé \$4,000,000
Capital payé \$2,500,000
Réserve \$2,300,000

DIRECTEURS:
F. X. ST. CHARLES, Ecr., Président
ROBT. BICKERDIKE, Ecr., M.P. Vice-Président
Hon. J. D. ROLLAND
J. A. VAILLANCOURT, Ecr.,
A. TURCOTTE, Ecr.,
E. H. LEMAY, Ecr., J. M. WILSON, Ecr.
M. J. A. PRÉNDERGAST, Gérant-Général.
F. G. LEDUC, Gérant.
E. C. VIDRICAIRE, Asst.-Gérant.
O. E. DORAIS, Inspecteur.

Bureau Principal. — Montréal.
BUREAUX DE QUARTIERS:
AVE. MONT-ROYAL, (coin St-Denis)
RUE STE-CATHERINE, EST
RUE STE-CATHERINE, CENTRE
RUE NOIRE DAME, OUEST
HOCHELAGA
MAISONNEUVE
POINTE ST-CHARLES
ST-EDOUARD
ST HENRI
VILLE ST-LOUIS
VERDUN, près Montréal.
VIAUVILLE, près Montréal.
DE LORIMIER
ST. EDOUARD, Ville Emard.

SUCCURSALES
BERTHIERVILLE, P. Q.
EDMONTON, ALTA
FARNHAM, P. Q.
JOLIETTE, P. Q.
LAPRAIRIE, P. Q.
L'ASSOMPTION, P. Q.
LOUISEVILLE, P. Q.
QUEBEC, P. Q.
" ST-ROCH
SOREL, P. Q.
SHEPPHROOKE, P. Q.
ST-BONIFACE, Man.
ST-HYACINTHE, P. Q.
ST-JACQUES L'ACHIGAN, P. Q.
ST-JEROME, P. Q.
ST-PIERRE, Man.
TROIS RIVIERES, P. Q.
VALLEYFIELD, P. Q.
WANKLEEK HILL Ont.
WINNIPEG, Man., Higgins Ave.
Emet des Lettres de Credit Circulaires pour les voyageurs, payables dans toutes les parties du monde; ouvre des crédits commerciaux; achète des traites sur les pays étrangers; vend des chèques et fait des paiements télégraphiques sur les principales villes du monde; prend un soin spécial des encaissements qui lui sont confiés, et fait remise promptement au plus bas taux du change.
Interêts alloués sur dépôts d'épargne.

La publicité, c'est la multiplication des ventes.

La Banque Nationale

Mardi, le 1er février prochain, et après, cette banque paiera à ses actionnaires un dividende de un et trois quarts pour cent, étant au taux de sept pour cent par année sur son capital, pour le trimestre finissant le 31 janvier 1910.

Ce dividende sera payé suivant la liste des actionnaires inscrits à la date du 16 janvier 1910.

Par ordre du bureau de direction.

N. LAVOIE.

Gérant-Général.

Québec le 14 déc. 1909.

créé un nouvel état de choses. Les fabricants de chaussures se bercent toujours de l'espoir de voir l'Amérique Centrale et du Sud fournir des peaux en quantité suffisante pour faire face à l'augmentation de la demande. De leur côté, les fabricants de sacs de voyage vont tenter des efforts énergiques pour conquérir une place dans le commerce de l'article sur le Continent, commerce que se sont partagé à ce jour l'Allemagne, l'Autriche et la France, sauf pour les plus belles qualités d'articles, que fournit l'Angleterre. Comme le traditionnel sac "Gladstone" est l'un des articles que les fabricants américains s'approprient surtout à concurrencer, le commerce anglais n'est pas non plus sans inquiétude.

L'importance du rôle que jouent les Etats-Unis dans le commerce des peaux est indiquée en ces termes par l'étude de *Commercial America*:

Pour avoir une idée de quelle importance sont les Etats-Unis pour les pays producteurs des peaux, il suffit de savoir que la valeur de cette importation aux Etats-Unis pendant les vingt dernières années était d'un billion de dollars, dont 400 millions pour la valeur des peaux de chèvres. Si on considère la valeur des importations pour l'année 1907, nous trouvons un total de 83 millions de dollars, divisé comme suit: 31.7 millions peaux de chèvre, 20.6 millions peaux de gros bétail, dont 2 millions peaux de buffle; 18.5 millions peaux de veau et 13.6 millions peaux de mouton. Ne sont pas compris dans ce total la valeur de l'importation de peaux de kangaroo, de cheval, d'âne, de crocodile, de cerf et autres de moindre importance; toutes ces peaux sont admises librement, à l'exception des peaux de gros bétail qui payent un impôt de 15 p.c. *ad valorem*.

L'importation des peaux de chèvre des Etats-Unis en 1907, était de 101,000,000 de livres, presque 2/3 du total de l'exportation des pays producteurs de cet article.

Le tableau suivant indique l'importance relative des divers pays fournissant la peau de chèvre aux Etats-Unis (à l'exception de l'Angleterre, ces peaux sont produites dans les pays qui les exportent):

	Quantités En millions de livres	Valeurs En millions de dollars
Inde	35.2	10.1
Chine	10.7	3.3
Russie	7.8	1.8
Mexique	7.5	2.8
France	6.5	2.2
Aden	4.3	1.6
Grande-Bretagne	4.2	1.0
Argentine	3.9	1.4
Brésil	3.2	1.9

Maroc	2.6	6
Afrique anglaise	2.0	6
Autriche	1.9	6
Turquie d'Europe	1.7	5
Vénézuéla	1.5	4
Turquie d'Asie	1.3	4
Afrique française	1.0	2
Autres pays	8.5	2.3
Total	101.2	31.7

Le nombre des peaux de chèvre exportées par ces divers pays est de 75,000,000 par an, sur lesquels la part de l'Inde est de 25,000,000; celle de la Chine 9,000,000; celle d'Aden, 3,000,000; et celle de l'Afrique du Sud, 2,500,000. Ces pays exportent donc plus d'une moitié de la production mondiale.

En 1908, on constatait une forte diminution dans le total de la valeur de l'importation des peaux aux Etats-Unis, mais les chiffres pour les onze mois de l'année fiscale 1909 de cette diminution, ont plus que compensé cette dépression.

En ce qui touche les peaux de bétail, la valeur est double de celle de l'année fiscale 1908, et la quantité des peaux importées pendant les onze mois de l'année fiscale 1909 était de 170 millions de livres, total supérieur à tous les précédents.

La valeur des importations de peaux peut s'établir ainsi:

	En millions de dollars.
Etats-Unis	69.6
Allemagne	65.8
Grande-Bretagne	35.5
France	30.5
Belgique	20.3
Autriche	19.3
Italie	11
Pays-Bas	9.3
Canada	5.9
Russie	5.2
Espagne	5.2
Suède	3
Norvège	2.3
Autres pays	24.5
Total	306

Les peaux de toutes espèces importées aux Etats-Unis représentent un tiers de la valeur des matières premières employées dans la fabrication du cuir aux Etats-Unis.

En 1905, la valeur des peaux employées dans la fabrication des cuirs aux Etats-Unis était de 145 millions de dollars, et la valeur de l'importation des peaux pendant la même année, était de 57 1-2 millions de dollars.

La valeur des peaux de toutes espèces exportées par les principaux pays exportateurs s'établit ainsi:

	En millions de dollars.
Inde	29.3
Grande-Bretagne	23.6
Argentine	19.6
Allemagne	19.3
Russie	15.5
Belgique	14.6

La Banque Provinciale du Canada

Siège Central: 7 & 9, Place d'Armes, Montréal, Can.

Capital Autorisé \$2,000,000.00
Capital Versé \$1,000,000.00
Réserve et Surplus \$310,277.48

Conseil d'Administration:

Président: M. H. LAPORTE, de Laporte, Martin & Cie
Administrateur Crédit Foncier Franco-Canadien.
Vice-Président: M. W. F. CARLEY, de la Maison en Gros de Carley Sons & Co.
Honorable L. BEAUBIEN, Ex-Ministre de l'Agriculture.
Monsieur G. M. BOSWORTH, Vice-Président "Canadian Pacific Railway Co."
Monsieur ALPHONSE RACINE, de la Maison A. Racine & Cie, Marchands en gros, Montréal.
Docteur E. P. LACHAPPELLE, Administrateur du Crédit Foncier Franco-Canadien.

TANCREDE BIENVENU, Directeur-Gérant; A. S. HAMELIN, Auditeur-Général; J. W. L. FORGET, Inspecteur; ALEX. BOYER, Secrétaire.

Conseurs:

Président: Hon. Sir ALEX. LACOSTE, Ex-Juge en Chef de la Cour d'Appel, A. S. Hamelin, Auditeur.
Sir LOMER GOVIN, Premier Ministre Provincial de la province de Québec.

Département d'Epargne

Emission de certificats de dépôts spéciaux à un taux d'intérêt s'élevant graduellement jusqu'à 3% p. c. l'ac, suivant termes. Intérêt de 3 p. c. sur dépôts payables à demande.

37 SUCCURSALES DANS LA PROVINCE DE QUEBEC

Correspondants à l'Etranger:

Etats-Unis: New-York, Boston, Buffalo, Chicago, Angleterre, France, Allemagne, Autriche, Italie.

Remboursez-vous réellement l'argent avec plaisir, quand un client le demande? Tenez-vous votre magasin d'une propriété scrupuleuse? Est-il brillant, éclairé, aéré et est-ce un endroit plus agréable pour y faire des achats que la moyenne des autres magasins? S'il en est ainsi, rappelez-le au public de temps à autre.

LA BANQUE MOLSON

Incorporée en 1855
BUREAU PRINCIPAL, MONTREAL.
Capital payé \$3,500,000
Fonds de Réserve, \$3,500,000

JAMES ELLIOT, Gérant Général.
A. D. DURNFORD, Inspecteur en Chef et Surintendant des Succursales.
Succursales dans la Province de Québec:

ARTHABASKA
CHICOUTIMI
DRUMMONDVILLE
FRASERVILLE et RIVIERE DU LOUP
KNOWLTON [STATION]
LACHINE LOCKS
MONTREAL—
RUE ST-JACQUES—
RUE STE-CATHERINE—
MAISONNEUVE—
MARKET AND HARBOUR—
COTE DES NEIGES
ST-HENRI—
PIERREVILLE
ROBERVAL
QUÉBEC
RICHMOND
SORREL
ST. CESAIRE
STE-FLAVIE STATION
ST-OURS, QUÉ.
STE. THERESE DE BLAINVILLE
VICTORIAVILLE
VANCOUVER, Westminster Ave.
WATERLOO

Succursales dans la province d'Ontario:
FOREST
KIRKTON
LAMBTON MILLS.
Succursales dans la province d'Alberta:
CAMROSE, Diamond City.
70 Succursales dans tout le Canada.
Agences à Londres, Paris, Berlin et dans toutes les principales villes du monde.
Emission de Lettres de Crédit pour le commerce et lettres circulaires pour voyageurs.

Australie	13
Bésil	11.5
Autriche	10.9
Uruguay	9.1
Chine	9.1
Pays-Bas	8.8
Italie	5.9
Mexique	4.5
Nouvelle-Zélande	4.5
Turquie d'Europe	4.1
Afrique du Sud	4
Canada	3.8
Espagne	3.8
Suisse	3.2
Maroc	3
Danemark	2.8
Algérie	2.7
Aden	2.6
Turquie d'Asie	2.5

On voit que parmi les pays exportateurs, c'est l'Inde qui occupe le premier rang; elle exporte en moyenne 95 millions de livres de peaux de bétail, d'une valeur de 17 millions de dollars; 42 millions de livres de peaux de chèvre, d'une valeur de 11 millions de dollars; le reste du total est fait par des peaux de mouton et autres.

Sur 95 millions de livres de peaux de bétail, 36 sont allées en Allemagne, 12 en Autriche, 10 en Italie, 10 aux Etats-Unis et 5 en Angleterre. 90 p. c. de l'exportation des peaux de chèvre vont aux Etats-Unis.

La seconde place parmi les exportateurs est occupée par l'Angleterre, mais cela tient simplement à ce qu'elle réexporte beaucoup de peaux venant des autres pays. Elle réexporte presque toutes les peaux de chèvre qu'elle importe et les vend aux Etats-Unis. En réalité, si on ne prenait en considération que l'exportation de ses propres produits, l'Angleterre viendrait même après la Hollande.

La France occupe le troisième rang. Elle exporte 60 millions de livres de peaux de bétail, 27 millions de livres de peaux de veau, 11 millions de livres de peaux de mouton et 6 millions de livres de peaux de chèvre. L'exportation des autres pays donne lieu aux remarques suivantes:

L'Argentine a exporté, en 1907, 118 millions de livres de peaux de bétail, dont 33 millions sont allées en Allemagne, 26 millions aux Etats-Unis et 22 millions en Belgique. Elle a aussi exporté 53 millions de livres de peaux de mouton, dont 44 millions sont allées en France; puis 3 millions de livres de peaux de chèvre, dont 2 millions aux Etats-Unis et 1 million en France. La valeur des peaux de bétail, y compris les peaux de veau exportées par la Russie, est de 9 millions de dollars, et la valeur de l'exportation des peaux de mouton et de chèvre était de 6 millions de dollars. Du total des peaux de bétail, 62 p. c. sont allées en Allemagne, et 13 p. c. en Angleterre; 50 p. c. des peaux de mouton

et de chèvre sont allées en Allemagne, 18 p. c. en Angleterre et 10 p. c. en France.

En 1908, la Belgique exportait 113 millions de livres de peaux de toutes espèces, dont un tiers a été acheté par l'Allemagne. Les Etats-Unis, la France et l'Angleterre ont acheté chacun un dixième. Les statistiques belges ne donnent pas de classification des diverses peaux.

L'Australie a exporté 148,000 peaux de gros bétail qui sont allées en Angleterre, en Allemagne et en Belgique. Elle a aussi exporté 6 millions de peaux de mouton qui sont allées principalement en France et en Angleterre.

L'exportation du Brésil, dont la valeur était de 9 millions de dollars, consiste principalement en peaux de bétail; il n'y a des peaux de chèvre que pour 2 millions. Les premières sont allées principalement en Europe et les secondes aux Etats-Unis.

L'Autriche a exporté 63 millions de livres de peaux de toutes espèces, dont 25 millions de peaux de bétail, 23 millions de peaux de veau, 4 millions de peaux de cheval, 4 millions de peaux de chèvre et 6 millions de peau de mouton.

Etant donnée sa situation géographique, l'Autriche importe de grandes quantités de peaux de mouton et de chèvre de la Turquie. Un tiers de ses importations vient de l'Allemagne et deux tiers de ses exportations vont en Allemagne.

Trois quarts de l'exportation de l'Uruguay consistent en peaux de bétail et un quart en peaux de mouton.

La Chine exporte de grandes quantités de peaux de chèvre et une petite quantité de peaux de bétail.

L'exportation du Mexique, vendue principalement aux Etats-Unis, consiste de trois quarts en peaux de bétail et un quart en peaux de chèvre.

La Nouvelle-Zélande a exporté 182,000 peaux de bétail et 162,000 peaux de veau vendues principalement à l'Australie et puis près de 7 millions de peaux de mouton vendues principalement à l'Angleterre.

La Turquie d'Asie et d'Europe est un grand exportateur de peaux de chèvre. Etant donnée l'absence de statistiques détaillées dans ce pays, il est impossible d'analyser cette exportation.

L'Afrique du Sud est une grande exportatrice de peaux de chèvre. Cela est vrai aussi du Maroc, de l'Algérie et de Aden; cette dernière envoie presque tout aux Etats-Unis.

L'exportation du Canada consiste presque entièrement en peaux de bétail et en peaux de veau.

La valeur des exportations de peaux de toutes espèces des pays de moindre importance s'établit comme suit (en millions de dollars):

Inde hollandaise, 1.9; Colombia, 1.9; Suède, 1.8; Vénézuéla, 1.8; Etats-Unis,

1.5; Norvège, 1.3; Tunis, 1.3; Portugal, 1.2; Madagascar 1.1; Cuba, 1.0; Chili, 1.0; Egypte, 1.0; Grèce, 1.0; Serbie, 1.0.

• • •

De cette analyse du commerce de l'exportation des divers pays, on peut se faire une idée des sources des peaux de toutes espèces. Comme ces produits sont employés entièrement pour la fabrication du cuir, naturellement le commerce se fait surtout avec les principaux pays manufacturiers de cuir et, comme nous l'avons déjà vu, les Etats-Unis et l'Allemagne consomment presque la moitié de la production mondiale.

LA FUSION DU BOIS

Il est actuellement possible de fondre le bois en le chauffant dans le vide, on obtient ainsi une substance homogène, qui semble avoir au point de vue industriel, un certain avenir. Voici ce que dit Francis Marre dans le journal "La Nature", de Paris, à la date du 14 août:

"Au premier abord, la fusion du bois paraît une impossibilité, mais au fond la chose est possible et pratique. Jusqu'à ce jour, le bois fondu était une curiosité de laboratoire, mais il semble bien maintenant que cette industrie permettra de découvrir des applications pratiques du plus grand intérêt.

"Malgré que le bois soit très inflammable, il fond à une température relativement basse, mais dans des conditions déterminées et seulement lorsqu'il n'est pas en contact avec l'oxygène, de manière que sa combustion soit impossible. On comprendra ce qui précède, en se rappelant sa composition.

"Lorsque les constituants solubles du bois ont été enlevés au moyen de l'alcool par exemple, il donne à l'analyse, des acides organiques, de l'eau, des essences huileuses, des silicates, des sulfates, des phosphates, des chlorures et des hydrocarbonates de chaux, de potasse, de soude et de magnésie, de l'acide carbonique, de l'hydrogène carboné, etc., c'est-à-dire des corps susceptibles d'être évaporés par affinité chimique dans la formation de substances déterminées.

"Partant de ce point, Bizouard, ingénieur électricien et Lanoir, étudièrent en 1891, le problème de la fusion du bois, et après une année de recherches, ils réussirent à produire un échantillon de bois fondu, qui, tout en n'ayant pas été obtenu avec un appareil spécial, avait cependant des particularités remarquables. Les détails du procédé ne sont pas exactement connus. Ils opérèrent dans un récipient fermé à une température relativement basse. Voilà tout ce que l'on sait d'après les journaux techniques de cette époque.

GEO. GONTHIER
 EXPERT COMPTABLE ET AUDITEUR
 Chambres 205 à 209 EDIFICE WILSON
 11 et 17 Cote de la Place d'Armes. - MONTREAL.
 TEL. BRUX, MAIN 2701

C'EST UN FAIT ACQUIS

que dans la vie pratique des affaires, les annonces insérées dans un bon journal de la partie, rapportent. Faites un essai dans le "Prix Courant" et vous serez satisfait.

BANQUE DE MONTREAL

(FONDEE EN 1817)

CONSTITUEE PAR ACTE DU PARLEMENT

Capital tout payé.....	\$14,400,000.00
Fonds de Réserve.....	12,000,000.00
Profits non Partagés.....	693,798.30

SIÈGE SOCIAL, MONTRÉAL
 BUREAU DES DIRECTEURS

Le Très Hon. Lord Strathcona and Mount Royal, G.C.M.G., G.C.V.O., **Président Honoraire**
 Hon. Sir George Drummond, K.O.M.G., C.V.O., **Président**

Sir Edward Clouston, Bart., Vice-Président **James Ross**
 Hon. Robt Mackay

R. B. Angus (Sir William Macdonald)
 E. B. Greenhalde C. R. Hosmer

Sir Thos. Shaughnessy, K. C. V. O., David Morrice,
 A. Baumgarten

Sir Edward Clouston, Bart., **Gérant-Général**

A. Macnider, Insp. chef et Surlint. des Succursales.
 H. V. Meredith, Asst. Gérant-Général et Gérant à Montréal

C. Sweeny, Surlintendant des succursales de la Colombie Anglaise.

W. E. Staver, Surlintendant des succursales des Provinces Maritimes.

F. J. Hunter, Inspecteur N. O. et Succursales O. B.
 E. P. Winslow, Inspecteur, Succursales Ontario
 D. R. Clarke, Inspecteur Succursales Provinces Maritimes et Terre-Neuve

SUCCURSALES:

141 Succursales au Canada.

Grande-Bretagne, Londres, Bank of Montreal—47 Threadneedle St., E. C., F. W. Taylor, **Gérant**
Etats-Unis, New-York—31 Pine St., R. Y. Hebden W. A. Bog et J. T. Molineux, **Agents**.

Chicago, Banque de Montréal—J. M. Greata, **Gér.**
 Spokane, Wash., Bank of Montreal

Terre-Neuve: St. John's, Bank of Montreal

Birchy Cove, Baie des Isle Bank of Montreal

Mexico, D. F., Bank of Montreal.

T. S. C. Saunders, **Gérant**

Téléphone Longue Distance No 39
 Magnifiques Salles d'échantillons pour Commis Voyageurs, complètement détachées de l'Hôtel
HOTEL VICTORIA
 J. L. PATENAUDE, Prop.
 Coin Labelle et Ste Anne, - ST JEROME, P.Q.

PROPRIETE A VENDRE

Rue St-Gabriel, No 25. Prix: \$12,500.00; conditions faciles. Revenu actuel: \$1,188.00 par an; peut être augmenté. S'adresser: A. LIONAIS, 42 Place Jacques-Cartier.

EN ECRIVANT AUX ANNONCEURS, CITEZ "LE PRIX COURANT"

"Leurs travaux ont été repris par d'autres, et maintenant l'ensemble du procédé permet d'obtenir d'excellents résultats. Un vase en métal ressemblant à une bouilloire à double fond, à travers lequel passe de la vapeur surchauffée, est rempli de morceaux de bois, on ferme le vase par un couvercle semblable à celui employé dans les autoclaves et muni d'un tube et d'un robinet de fermeture communiquant avec un appareil pour l'aspiration de l'air. Lorsque le bois tenu dans le vide est chauffé à plus de 284° F., l'eau et les autres substances volatiles s'échappent d'abord et sont retirées au moyen de l'appareil d'aspiration.

"Après cela, on continue à chauffer pendant environ trois heures. Il se produit alors une série de réactions et de phénomènes semblables à ceux qui accompagnent la distillation du bois dans un récipient fermé, et de cette manière tous les produits pyrogènes sont séparés, ces produits sont à leur tour retirés; ces produits sont à leur tour séparation commerciale. Il ne reste alors dans le récipient que le squelette fibreux du bois et les sels minéraux qui, pris dans leur ensemble, constituent une masse fusible. On laisse refroidir lentement, en dehors du contact de l'air, et on les met ensemble dans une deuxième bouilloire de laquelle on aspire l'air et que l'on remplit ensuite de nitrogène à la pression de 1.5 à 2 atmosphères. Le tout est chauffé à 1,500 degrés F. pendant deux heures, et au bout de ce temps le bois est fondu en une masse homogène et dure."

Le procédé de fusion peut aussi se faire, nous dit-on sans retirer les produits de la distillation, donnant au bout de deux heures la formation d'une masse amorphe solide de bois fondu. La fusion du bois, dit M. Marre, a certainement un avenir industriel, le produit a un joli grain, peut subir un très beau poli, il est résistant et dur.

On peut l'imprimer facilement et peut se nettoyer avec de la potasse, de la soude ou de la térébenthine.

On peut facilement le couler et le mouler de toutes sortes de formes, et en y ajoutant un préservatif pendant le procédé de fusion on peut le rendre indestructible.

PRESERVATION DES ALIMENTS PAR ADDITION DE GÉLATINE

Le docteur Richter a publié une méthode particulière et entièrement nouvelle pour la préservation des aliments; cette méthode qui, employée en grand, a déjà donné de bons résultats et répond à tous les besoins, a été découverte par un pur hasard.

Afin d'obtenir une plaque photographique ne formant pas de reflet, le docteur Richter mélangeait une solution de gélati-

ne à 15 p. c. avec une filtration de café très concentrée, et versait ce mélange sur la partie arrière de la plaque. En séchant il se forma une mince pellicule qui devint bientôt très cassante et qui pouvait être convertie en une poudre fine, ce qui n'aurait pas été possible avec de la gélatine pure. Cette poudre avait l'odeur du café frais et, en la faisant dissoudre dans de l'eau chaude, le docteur obtint une tasse d'excellent café. Même au bout de huit ans, la poudre conservait son arôme.

Après cette expérience, le docteur Richter entreprit de préserver d'autres poudres et essaya d'abord la préservation des soupes.

Du thé de boeuf très concentré, additionné des épices nécessaires, mais sans sel—car le sel en absorbant l'eau liquéfie

rait la gélatine—fut mélangé avec 1 ou 2 pour cent de gélatine, versé sur des plaques de verre, desséché, puis réduit en poudre.

Une poudre de soupe fut ainsi produite qui, dissoute dans de l'eau chaude salée, donnait une soupe excellente.

De la poudre de viande, conservant toute sa saveur, des poudres de sang et de sérum de sang, de fiel de boeuf et d'œufs, purent être obtenues de cette manière.

Finalement, des biscuits furent faits avec de la poudre de jus de viande, des jaunes d'œufs et du sucre de lait de manière à former une ration pour les soldats. A ces essais ne se limite pas le procédé, dont le seul désavantage est qu'il ne peut pas être employé avec des sels hygroscopiques. Le fait que les préparations conservent toutes les huiles essentielles et autres substances affectant l'odeur ou la saveur, de telle sorte que celles-ci restent sans changement pendant des années, a une très grande importance.

Le docteur Richter explique qu'une substance qui en solution se décompose très facilement et qui est à peu près le meilleur milieu de culture pour les bactéries peut être employée pour la préservation des aliments, par le fait que la gélatine a la propriété particulière d'absorber de grandes quantités de vapeur d'eau de l'atmosphère sans devenir humide. La gélatine protège donc la substance des séchées avec elle contre l'humidité. Mais là où il n'y a pas d'humidité, les bactéries ne peuvent pas vivre.

Cette méthode de préservation est ainsi semblable à celle de l'évaporation employée pour les légumes; elle n'exige pas l'addition de substances préservatrices et ne produit aucune altération de la substance préservée.

60 YEARS' EXPERIENCE

PATENTS

TRADE MARKS DESIGNS COPYRIGHTS & C.

Anyone sending a sketch and description may quickly ascertain our opinion free whether an invention is probably patentable. Communications strictly confidential. HANDBOOK on Patents sent free. Oldest agency for securing patents. Patents taken through Munn & Co. receive special notice, without charge, in the

Scientific American.

A handsomely illustrated weekly. Largest circulation of any scientific journal. Terms for Canada, \$3.75 a year, postage prepaid. Sold by all newsdealers.

MUNN & Co, 361 Broadway, New York
Branch Office, 625 F St., Washington, D. C.

P. A. GAGNON

COMPTABLE LICENCIÉ

(Chartered Accountant)

Chambres 315, 316, 317 Edifice New-York Life

11 Place d'Armes, - - MONTREAL

Bell Main 4912

DESAUTELS & MOREAU

LIMITÉE

Comptables, Auditeurs, Liquidation de Faillites, Compositions effectuées. Edifice Crédit Foncier 35 rue St-Jacques, MONTREAL.
Téléphone Main 7859.

Arthur W. WILKS Alexander BURNETT

WILKS & BURNETT

Comptables, Auditeurs, Commissaires pour toutes les Provinces
Règlement d'affaires de Faillites

601 BATAISSE BANQUE DES MARCHANDS

Téléphones { BELL MAIN 5500
MARCHANDS 849 MONTREAL

L. R. MONTBRIAND,

Architecte et Mesureur,
No 230 rue St-André,
Montréal.

La Banque d'Epargne de la Cité et du District de Montréal.

Avis est par la présente donné qu'un **Dividende de Dix Dollars** par action sur le Capital-Actions de cette Institution a été déclaré et sera payable à sa Maison de Banque, dans cette ville le et après le lundi, 3e jour du mois de janvier prochain.

Par ordre de la direction,

A. P. LESPÉRANCE,

Gérant.

Montréal, le 30 Novembre 1909.

L'ASSURANCE MONT-ROYAL

Compagnie Indépendante (Incendie)

Bureaux : 1720 rue Notre-Dame

Coin St-François-Xavier, MONTREAL
 RODOLPHE FORGET, Président.
 J. E. OLIVANT, Jr., Gérant-Général.

PATENTES OBTENUES PROMPTEMENT

Avez-vous une idée ?—Si oui, demandez le Guide de l'Inventeur qui vous sera envoyé gratis par Marlon & Marlon, Ingénieurs-Consults, Bureaux : } Edifice New York Life, Montréal, } et 607 G Street Washington, D. C.

SUN LIFE OF CANADA

AU 31 DECEMBRE 1908

Actif.....\$29,238,525.51
 Surplus sur tout le Passif et le Capital, Hm 3^e et 3^e p.c. Standard 2,596,303.96
 Surplus d'après l'Étalon du Gouv. 4,118,491.91
 Revenu en 1908.....6,949,601.98
 Assurances en vigueur.....119,517,740.89

Ecrivez au bureau-chef à Montréal pour avoir la petite brochure intitulée "Prosperous and Progressive."
 LES POLICES DE LA SUN LIFE SONT FACILES À VENDRE

LA COMPAGNIE

'EQUITABLE'

D'ASSURANCE MUTUELLE CONTRE LE FEU

Les nouvelles primes reçues depuis le dernier rapport fait au gouvernement, sont au delà de

\$74,871,53

et la compagnie a émané au delà de

2,143

polices depuis cette date, ce qui est un des meilleurs résultats qu'une compagnie puisse obtenir.

S. T. WILLETT, PRÉSIDENT F. CAUTHIER, GERANT

LA CANADA LIFE A PAYÉ

en 1905, aux détenteurs de polices ou à leurs représentants : : : : :

\$3,272,000

contre des paiements similaires de

\$4,954,000

faits par les vingt-et-une autres compagnies Canadiennes.

(ÉTABLIE 1858)

The Phenix Insurance Company OF BROOKLYN

TOTAL DE L'ACTIF - - \$8,719,795.33

Robert Hampson & Son, Agents,
5 ST. JOHN STREET

La Compagnie d'Assurance MUTUELLE DU COMMERCE contre l'Incendie

Actif excédant - \$260,000.00
 Assurance en force - \$2,800,000.00

DEPOT AU GOUVERNEMENT
 en conformité avec la nouvelle Loi des assurances de Québec, 8 Edouard VII, Chap. 69.
 Bureau Principal: 151 rue OIROUARD, St-Hyacinthe

Assurances

POUR REUSSIR DANS L'ASSURANCE- VIE

Pour réussir dans le travail de l'assurance-vie, soit comme solliciteur, soit comme gérant, il faut venir en contact avec le public, en contact avec de nouvelles personnes tous les jours, si possible, et cela fait, avoir soin de produire une bonne impression. Pour produire une bonne impression, il faut être animé de bons sentiments envers ceux avec qui vous venez en contact, sans tenir compte de leur race ou de leur religion; il faut voir ce qu'il y a de meilleur chez autrui; il faut prendre un intérêt bienveillant aux affaires des autres et faire sentir à ceux-ci que vous vous intéressez à eux, il faut apprécier les petites choses, rendre tous les services possibles à ceux que vous croyez pouvoir aider. Une telle disposition d'esprit vous gagne les cœurs, fait des hommes vos amis, et il est plus facile et beaucoup plus agréable d'entraîner les hommes que de les repousser. Faites que votre présence soit comme un rayon de soleil pour chaque homme que vous rencontrez; qu'il soit heureux de se trouver dans votre bureau ou de vous voir dans sa place d'affaires. Un homme peut ne pas vous dire combien il apprécie ces choses, mais il vous le montrera quand le moment en sera venu.

Il n'est rien qui tende autant à créer un succès permanent que de faire sentir aux personnes de votre connaissance que vous êtes droit, franc, que vous avez bon cœur, et tout agent d'assurance peut se faire une telle réputation, s'il ne l'a déjà.

AUX AGENTS D'ASSURANCE

Par A. F. Sheldon

(Traduit de *Life Insurance Independent*.)

Beaucoup dépend de l'aptitude du vendeur à détailler tous les points qui peuvent l'aider à vendre sa marchandise et de sa connaissance de tous ces points et de toutes les raisons pour lesquels son client devrait en acheter. Ce n'est pas qu'il soit préférable qu'il expose tous ces points dans chaque cas—ce serait un étrange médecin que celui qui administrerait tous ses remèdes à tous ses patients, mais d'autre part il est nécessaire que le médecin connaisse tous ses médicaments. Je crois pouvoir affirmer qu'il n'y a pas un agent d'assurance sur cent—je resterais peut-être dans les limites de la vérité en disant qu'il n'y en a pas un sur mille—qui sache analyser complètement

Aux Chefs d'Entreprises, Industriels et Manufacturiers, Accidents du Travail.

La LOI concernant les responsabilités des accidents dont les ouvriers sont victimes dans leur travail, et la réparation des dommages qui en résultent, entrera en vigueur le 1er Janvier 1910.

LA PREVOYANCE,

Compagnie d'Assurance.

met à votre disposition les services d'experts en matière d'assurance contre les Accidents du Travail et vous évitera tout sujet d'ennuis et de responsabilité.

Assurez-vous sans retard

Ecrivez à J. C. Oagné, Gérant Général,
 63 Guardian Bldg. MONTREAL.
 ou Téléphonnez Main 5027. Agents demandés.

WESTERN ASSURANCE CO.

INCORPORÉE EN 1881

ACTIF, au-delà de - - \$3,130,384.82

Bureau Principal: TORONTO, Ont

Hon. Geo. A. Cox, Président.

W. R. Brock, et John Hoskin, K. C.

LL.D., Vice-Présidents.

W. B. Meikle, Gérant-Général.

C. C. Foster, Secrétaire.

Succursale de Montréal:

189 rue Saint-Jacques.

ROBT. BICKERDIKE, Gérant



Succursale au Canada, Bureau Chef à Montréal

METROPOLITAN

Life Assurance Co'y of New York

(Compagnie à Fonds Social)

Actif.....\$236,927,000

Polices en vigueur au 31 décembre 1908.. 9,960,106

En 1908, la compagnie a émis au Canada des polices pour... \$16,812,000

Elle a déposé entre les mains du Gouvernement Canadien, exclusivement pour les Canadiens..... \$5,500,000

Il y a plus de 300,000 Canadiens assurés dans la METROPOLITAN.

et scientifiquement sa proposition. Pour cette raison, il y a un grand nombre d'agents qui ne peuvent pas dire tout ce qu'ils devraient être capables de dire au sujet de ce qu'ils ont à vendre. Beaucoup de vendeurs parlent beaucoup pour dire très peu de chose.

Chaque fois qu'un vendeur ouvre la bouche dans une conversation d'affaires, il devrait dire quelque chose de réel et non parler pour parler. Il devrait se rendre compte qu'un peu de logique vaut une quantité de paroles, que le moulin à paroles humain, la machine à parler vivante et le déluge de mots sont choses surannées dans la vente des marchandises. Il devrait se rendre compte qu'aujourd'hui ce n'est pas avec des mots, mais avec des arguments allant droit au but, que l'on fait des ventes, et que chaque argument devrait être comme une flèche pénétrant dans l'esprit et dans l'âme des hommes. Beaucoup de vendeurs parlent trop de l'article à vendre; ils parlent d'une chose à un client et délibérément lui parlent d'autre chose. Ces agents me rappellent l'histoire d'un solliciteur qui essayait de vendre de l'assurance à un homme qui bégayait. Il commença son verbiage appris de mémoire depuis longtemps, pensant qu'il devait aller jusqu'au bout de son rouleau

Il parlait depuis un moment, quand le bègue l'interrompit et dit: "Qu... quoi?"

Le vendeur, ou plutôt le preneur de contrat ne le laissa pas parler, mais dit: "Peu importe. J'arriverai bientôt à cette question."

Et il continua à parler quelque temps. Le bègue l'interrompit de nouveau en disant: "Ou... oui, monsieur. Je, je..."

L'agent ne voulut pas le laisser parler. "Peu importe, dit-il, nous arriverons bientôt à ce point-là." Et il continua.

Finalement ayant terminé, il respira longuement et dit: "Eh bien! voulez-vous prendre une police?"

L'autre lui répondit en bégayant: "J'ai essayé de vous dire, il y a une demi-heure, que je désirais une police; mais maintenant j'ai changé d'idée."

Tant qu'il s'agit de parler au sujet de l'article à vendre, il est de la plus haute importance d'être apte à terminer la vente.

Voici encore une chose qui me vient à l'idée au sujet des marchandises à vendre. - Quelquefois des vendeurs sont si fiers d'avoir pris une petite police d'assurance qu'ils oublient complètement qu'ils auraient pu prendre un contrat plus important. J'ai connu des vendeurs qui seraient presque tombés à la renverse s'ils avaient pris un contrat réellement important, et cela même dans des cas où il serait de l'intérêt du client d'acheter plus que l'agent n'a essayé de vendre. Je ne crois pas bon de surcharger un client. Je crois que la scien-

ce en assurance consiste à rendre service, et que celui qui fait le plus de profit est celui qui rend les meilleurs services. Mais souvent le client est mal servi, parce que le vendeur n'attire pas son attention sur les avantages qu'il a à faire un achat assez fort. Ayez toujours en vue les intérêts de votre client, mais visez à de fortes affaires. Ayez des vues larges et vastes, et vous ferez de grandes choses.

Rapport de brevets

MM. MARION & MARION, solliciteurs de brevets, Montréal, Canada, et Washington, E.-U., fournissent la liste suivante de brevets Canadiens récemment obtenus par leur entremise.

Tout renseignement à ce sujet sera fourni gratis en s'adressant au bureau d'affaires plus haut mentionné.

- Nos
- 122.166—Werner von Bolton, Charlottenburg, Allemagne. Fabrication de filaments pour lampes électriques incandescentes.
- 122.177—Victor Raisin, Paris, France. Produit absorbant pour rendre maniables les matières visqueuses.
- 122.253—Louis J. Hunt, Sandycroft, Ang. Enrouleur rotatoire pour fils électriques.
- 122.338—Sven G. Wingquist, Gothenburg, Suède. Ajustage automatique de billes de coussinets.
- 122.391—C. Junod et A. Meyer, Genève, Suisse. Machine automatique pour la vente, combinée d'un appareil à annonces.
- 122.405—Sudney G. Brown, Londres, Ang. Appareil télégraphique électrique.
- 122.577—Julius S. Conradi, Erith, Ang. Boîte d'essieu pour railways ou autre voitures à roues.
- 122.590—John Fielding, Gloucester, Ang. Fabrication de gaz.

LA VALEUR NUTRITIVE DES OEUFS

Un médecin écrit ce qui suit dans un journal d'Allemagne:

Si nous pouvons juger du degré de digestibilité d'un article d'alimentation par la longueur du temps qu'il reste dans l'estomac, la première place parmi les mets formés d'oeufs devrait indubitablement être donnée à l'oeuf à la coque mollet. La deuxième place serait prise par l'oeuf cru et les oeufs au beurre, tandis que l'oeuf bouilli dur viendrait en dernier lieu. Car l'expérience journalière confirme aussi le fait—avec, bien entendu les exceptions ordinaires—que les oeufs bouillis durs se digèrent généralement moins facilement que les oeufs mollets. Mais quelle importance faut-il attacher au temps que l'aliment reste dans l'estomac par rapport à sa valeur nutritive réelle? Les expériences sur la digestion stomacale ne prouvent rien. "Seule l'expérimentation physiologique sur l'homme même, dit Rubner, peut décider de l'utilisation de l'aliment". Et les expérimentations de Rubner sur des hommes en bonne santé ont montré que les oeufs bouillis durs devraient être placés au même niveau que la viande rôtie, au point de vue de l'utilisation de leur substance solide et de leur matière azotée. Des expériences faites par les docteurs Aufrecht et Simon montrent que l'azote est encore mieux utilisé quand on se nourrit d'oeufs à la coque mollets et d'oeufs crus que quand on se nourrit de viande, et que les oeufs crus n'ont qu'un faible avantage sur les oeufs mollets. On doit attribuer—et cela est une conséquence pratique au point de vue diététique—une valeur nutritive plus élevée aux oeufs à la coque mollets et aux oeufs crus, comme constituants d'une alimentation mixte, qu'à la viande. Au contraire, la trop grande importance accordée à l'oeuf cru par beaucoup de personnes non au courant de la question et par des médecins n'est pas suffisamment confirmée par l'expérience physiologique.

En tout cas, les oeufs, particulièrement les oeufs à la coque et les oeufs crus, en raison de leur digestibilité facile, de leur haute valeur nutritive et de leur prompt assimilation, méritent d'être beaucoup employés, non seulement dans l'alimentation des malades, mais aussi dans celle des gens bien portants.

Dans un article paru dans le "Génie Civil", un auteur dit que soixante-dix-huit fours électriques existent maintenant dans les aciéries de l'univers; trente-cinq sont basés sur le principe de l'induction et quarante-trois sur le principe de l'arc. Il existe une tendance soutenue et marquée à augmenter la capacité de ces fours, dont quelques-uns contiennent jusqu'à huit à dix tonnes,

POURQUOI

DOIT-ON ASSURER SA VIE DANS

La Sauvegarde

- 1o **PARCE QUE** Ses taux sont aussi avantageux que ceux de n'importe quelle compagnie.
- 2o **PARCE QUE** Ses polices sont plus libérales que celles de n'importe quelle compagnie.
- 3o **PARCE QUE** Ses garanties sont supérieures à la généralité de celles des autres compagnies.
- 4o **PARCE QUE** La sagesse et l'expérience de sa direction sont une garantie de succès pour les années futures.
- 5o **PARCE QUE** Par dessus tout, elle est une compagnie canadienne française et que ses capitaux restent dans la province de Québec pour le bénéfice des nôtres.

Siège social: 7 PLACE D'ARMES,

MONTRÉAL.