

PER
B-226

S

22/3/28

160

LE BULLETIN DE FERME

ORGANE DES
CULTIVATEURS
DE PROGRÈS



FONDÉ
EN
1913

PARAIT TOUS LES JEUDIS

Bibliothèque
St-Sulpice
340 rue St-Denis
751-146-27

Organe officiel de la Coopérative Fédérée de Québec et de la Société des Jardiniers-Maraîchers de la province de Québec.

Administration et Rédaction :
111 Côte de la Montagne,
Québec.

ABONNEMENT :

Canada, excepté Cité de Québec:	\$1.00
Cité de Québec et pays étrangers:	\$1.50
Pour les Sociétaires de la Coopérative Fédérée de Québec et de la Société des Jardiniers-Maraîchers:	.75

VOLUME XVI, No 12

QUÉBEC

LE 22 MARS 1928

SUCRE ET SIROP D'ÉRABLE

Nous sommes en meilleure position que jamais pour vous obtenir les plus hauts prix du marché, à cause de nouveaux débouchés que nous avons créés aux Etats-Unis.

Nous vous offrons un marché sûr en même temps qu'un marché profitable

La vente de vos produits de l'érable par notre entremise vous assurera des profits avantageux.

PROFITEZ DES MARCHES QUE NOUS METTONS A VOTRE DISPOSITION

AVOINE BANNIÈRE 44 M.C. No 1

La Reine des avoines, celle qui produit le plus;
6 à 10 minots de plus à l'acre.

Elle est particulièrement recommandée par le Ministère Provincial d'Agriculture et par le Conseil Provincial des Semences.

\$1.00 par minot de 34 livres, sacs compris
F. A. B. Québec ou Ste-Rosalie Jct.

Pour nos autres prix de grains et graines de semence, demander notre liste de prix à Coopérative Fédérée de Québec, Ste-Rosalie Jct, (Bagot).

VOLAILLES VIVANTES VEAUX ABATTUS

PRIX AVANTAGEUX — DEMANDE EXCELLENTE

La Coopérative reçoit actuellement une forte demande pour les volailles vivantes de bonne qualité ainsi que pour les veaux abattus.

Les prix offerts sont satisfaisants

Les cultivateurs trouveront profit à disposer immédiatement des sujets qu'ils destinent au marché.

C'est le temps de consigner.

Coopérative Fédérée de Québec, 114 St-Paul Est, Montréal
(Casier Postal 326)

22

22

22



Contusions

Ayez recours au Minard—remède incomparable qui soulage la douleur, diminue l'inflammation, guérit rapidement.



ARGENT A PRETER

Argent à prêter et à placer sur hypothèques et autres garanties, en ville et à la campagne, aux particuliers, aux fabricants et aux municipalités.

E. BOISSEAU PICHER

NOTAIRE
Prêts et Placements
80 rue St-Pierre,
Québec, Tél. 2-3200

On connaît mieux le Goitre

À la Conférence Internationale du Goitre (16 pays), il a été définitivement établi que l'Iodine est le préventif suprême et indispensable du Goitre, et que l'on devrait en ajouter systématiquement à la diète tous les jours.

La glande thyroïde—vitale à la croissance et à la santé—est de toutes les glandes sans conduit la plus sujette à maladie. Pour leur plus grande protection, jeunes et vieux devraient donc tous les jours prendre du Sel Windsor Iode, contenant une minime et inoffensive portion d'Iodine.

Faites-en usage comme vous le feriez de votre Sel de Table favori. Regal (à volonté) pour toutes fins.

Envoyez le Coupon aujourd'hui pour échantillon gratuit et le remarquable article: "The Advance of Iodine".



The CANADIAN SALT CO., Limited
Windsor, Ontario

S'il vous plaît m'envoyer échantillon gratuit littérature et impressions "The Advance of Iodine"

Nom.....

Adresse.....

728



PANIER AUX LETTRES

A. L., Driftwood, Ont.—Ecrivez au Bureau des Brevets, Parlement, Ottawa, et on vous enverra une brochure dans laquelle vous trouverez tous les renseignements nécessaires pour l'enregistrement et l'obtention de brevet. Vous pourriez peut-être demander à votre député de faire pour vous les démarches nécessaires.

T. Q., Amos.—Voici l'adresse demandée: Dr Moore, Département de la Santé des Animaux, rue St-Antoine, Montréal.

A. L., St-Méthode.—Nous ne connaissons point d'éleveurs de chiens St-Bernard. Une petite annonce dans le Bulletin de la Ferme vous ferait sans doute trouver le sujet désiré.

Rép. à A. G., St-Michel.—Le lait prend facilement mauvais goût, si vous laissez auprès aliments ou autre chose exhalant forte senteur. Le goût du lait est aussi influencé par les aliments que mange la vache.

E. G., Montréal.—Un cordonnier que nous avons consulté nous dit qu'il n'y a presque pas de remède à cela. Nous ne vous dirons pas de vous en défaire; vous croiriez que nous voulons badiner. Le seul remède possible, c'est de les huiler comme il faut et de les mettre tous les soirs sur la forme.

A. G., St-Honoré de Shenley.—Vous le trouverez dans le présent numéro. Nous nous efforçons de tenir nos lecteurs au courant de ce concours en en publiant le rapport tous les quinze jours.

MME E. N. T.—J'ai une vache qui passe du sang dans le lait huit jours après le vêlage. Est-ce dangereux? Y a-t-il quelque remède à cela?

Rép.—Le sang dans le lait d'une vache fraîche vécue provient de la rupture d'une veine et ne fait aucun tort à la vache. Manipulez le trayon aussi délicatement que possible en faisant la traite. Cela disparaît généralement au bout de quelques jours.

ELLES MANGENT LEURS OEUFS.—J'ai déjà essayé la moutarde, comme vous le conseillez. Mais mes poules n'en continuent pas moins à manger leurs œufs. Je ne sais plus que faire.

Rép.—Nous n'avons pas donné ce remède comme infailible. Il est bien difficile de guérir une poule de la mauvaise habitude de briser ses œufs. Vous pourriez essayer de leur rogner le bec, ou mieux encore d'un nid avec un trou au milieu par lequel l'œuf passerait pour ensuite glisser dans une boîte.

MESURES CARREES OU DE SUPERFICIE.—Vous avez bien donné l'autre jour la longueur de l'acre et de l'arpent. Pourriez-vous compléter ce renseignement en donnant ces mesures carrées ou en superficie? Cela serait certainement utile à plusieurs qui en ignorent et qui voient souvent dans livres et journaux: acres, hectares, arpents, sans savoir au juste comment cela représente de pieds carrés français ou anglais.

Rép.—1 acre vaut 1.183641 arpent; 1 acre, 0.40 4671 hectare; 1 arpent, 0.844851 acre; 1 arpent, 0.341837 hectare; 1 hectare, 2.471143 acres; 1 hectare, 2.924946 arpents; 1 acre, 43.560 pieds anglais; 1 acre, 35.351 pieds français; 1 arpent, 36,801 pieds anglais; 1 arpent 32,400 pieds français; 1 chaine, 1 acre; 640 acres, 1 mille.

A. V., Lac Mégantic.—Demandez à l'institutrice de votre localité ou consultez le Guide postal.

F. L., St-Anselme.—La Dominion Textile Company, de Magog, fabrique les cotons imprimés. Mais nous ne croyons pas que vous puissiez y obtenir des coupons ou bouts de pièces autrement que par l'entremise d'un employé régulier de la Compagnie. Vous pourriez toujours écrire au gérant: The Manager, Dominion Textile Company, Magog.

Quant à la serge, elle ne se fabrique pas au pays. Vous pourriez vous en procurer des retailles chez n'importe quel tailleur, mais les coupons de serge sont assez rares et fort courts.

CONSULTATIONS DE NOTRE VÉTÉRINAIRE

Rép. à D. L. Labonneville.—Je ne crois pas que vous puissiez avoir un permis de monte pour votre cheval, l'an prochain, parce qu'il ne sera plus accordé de permis aux chevaux croisés, à l'exception de ceux qui en ont actuellement, s'ils sont jugés aptes par les inspecteurs.

Cette loi sera en vigueur dès janvier 1929. Pour plus de détails veuillez vous adresser à M. Oscar Lessard, secrétaire du conseil d'Agriculture, Parlement, Québec.

Réponse à Ste-Clothilde.—Les renseignements que vous me donnez sont trop restreints. Il m'est impossible de vous enseigner un traitement. Faites examiner votre cheval par un médecin vétérinaire. Si vous ne le pouvez, donnez-moi plus de détails sur la durée de la maladie, les symptômes.

Réponse à F. G., St-Zacharie.—Brossez bien votre animal, et faites un lavage avec une solution antiseptique tel que creoline, cresyl.

Rép. à St-Germain.—Purger votre cheval à l'aloès ou au sulfate de soude; Aloès en poudre 1 once, sulfate de soude (une) 1 livre. Diminuez la ration d'avoine et remplacez par du son durant quelque temps.

Rép. à G. F., St-Apollinaire.—Frictionnez le pis avec un onguent d'iodure de potasse et d'iodé à 3 pour cent. Donnez-lui une purgation au sulfate de soude, 1 livre.

OXYMEL (à l'Eucalyptus)

C'est le nom d'un remède très doux et des plus efficaces pour toux, bronchites, coqueluche; soulage beaucoup les personnes souffrant d'asthme. Si votre pharmacien ou épicière ne l'a pas, écrivez directement: P. LaRose, 126 rue Garnier, Québec.

50 sous la bouteille, par la poste 60 sous.

Lisez le Bulletin de la Ferme

BANQUE PROVINCIALE DU CANADA

Incorporée par Acte du Parlement en juillet 1900

Cette banque est la seule au Canada ayant institué un Bureau de Commissaires-censeurs composé de sept membres, et dont les fonctions consistent à s'assurer que la Banque possède en tout temps, des valeurs liquides pour un montant égal à au moins 50% de ses dépôts d'épargne.

Conformément aux règlements approuvés par ses actionnaires, lors de sa fondation, cette banque ne prête pas d'argent à ses directeurs.

Président du Conseil d'Administration
L'HONORABLE SIR HORMIDAS LAPORTE

1er Vice-président
M. TANCREDE BIENVENU

2e Vice-président
M. S.-J.-B. ROLLAND

Président du Bureau des Commissaires-Censeurs
L'HONORABLE N. PERODEAU
Lieutenant-Gouverneur de la Province de Québec

Vice-président du Bureau des Commissaires-Censeurs
L'HONORABLE E.-L. PATENAUDE

CHS-A. ROY, Gérant général

GRATIS
AUX INVENTEURS
NOUVEAU "MANUEL DE L'INVENTEUR"
ENVOYÉ SUR DEMANDE
ÉCRIEZ-NOUS AUJOURD'HUI
ALBERT FOURNIER
502 RUE ST-CATHERINE E MONTREAL

MARQUES DE COMMERCE
En tout pays, demandez le GUIDE DE L'INVENTEUR qui sera envoyé gratuitement
MARION & MARION
364, rue Université, Montréal.
72 1/2 rue St-Pierre, Québec et Washington, D. C.

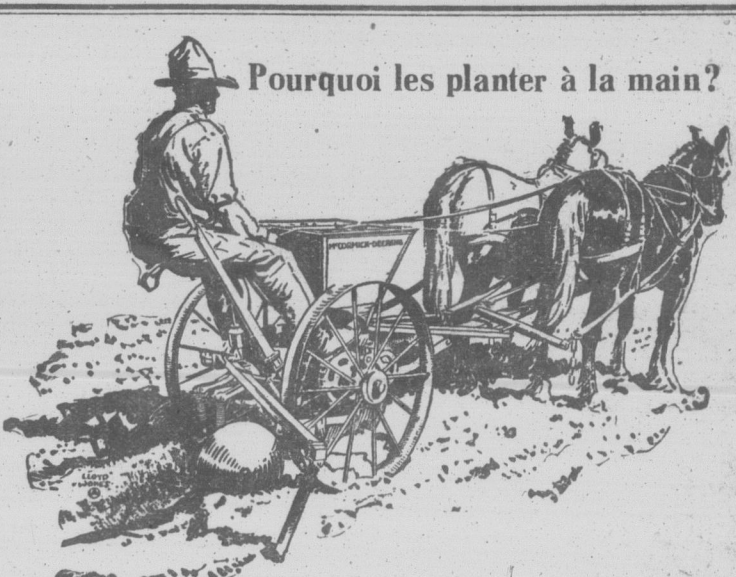

Pourquoi les planter à la main?

Vous pouvez le faire bien mieux avec le Planteur McCormick-Deering!

Le Planteur de Patates McCormick-Deering distribue germes ou petites patates rondes avec toute l'exactitude et la précision qu'il soit possible d'obtenir d'un planteur mécanique et atteignant bien près de 100 pour 100. Il possède des particularités nouvelles et distinctives des McCormick-Deering, et dans sa construction on trouve les plus récents principes approuvés des planteurs de patates.

Arrache-Patates McCormick-Deering

L'Arrache-Patates de McCormick-Deering de 6 pieds pour deux chevaux et de sept pieds pour quatre chevaux. Le sas à l'arrière sépare parfaitement les patates de la terre, et les séparateurs d'herbes rejettent de côté les tiges ligneuses et les herbage, laissant les patates en rangs bien propres en arrière de la machine.

Notre agent local peut vous montrer ces Planteurs et ces Ramasse-Patates. Voyez-le sans délai.

INTERNATIONAL HARVESTER COMPANY
of Canada, Ltd.
HAMILTON CANADA

Planteurs de Patates et Arrache-Patates McCormick-Deering

ADMINISTRATION
Abonnement payant
Canada—Excepté cité de
Cité de Québec et pays étr
Pour les Sociétaires de l
Univ. Fédérée de Québec
Société des Jardiniers-M

Tarif des annonces 15c-1
classées 25 mots, 50c-1
plus un sou par mot addi
de 25 mots, minimum, 50c

Pour abonnement et ann
"Bulletin de la Ferme", L
de la Montagne, (Édific
Case postale 123.—Tél. 2-

Volume XVI—He

A quoi Un comté

Sous le rappor
le comté de Rouv
presque unique dar
Quoique comp
Rouville a de long
varié qui tranche, q
contre généralemen
culture fourragère
exploitations agrico
compris l'impérieus
cultures pour faire

Nous trouvons
sante, de bons trou
une jeune mais asse
tabac et celle de la
l'apiculture en vog
tion dans ce comté
acquisition l'industri
auspices les plus pro

Dans le domair
après, pour l'année
l'importance assumé
culture, dans Rouvi

Nombre de fabriques
Nombre de patrons...
Nombre de vaches...
Lait total...
Crème...
Gras de lait et de la cr
Fromage fabriqué...
Beurre fabriqué...
Crème vendue au Car
Crème vendue aux Et
Gras de la crème ven
Unis.

Disons à ce suje
paigne vigoureuse d'é
tuberculination des t
qui rencontre le bon

En aviculture, l
86,000 doz. d'œufs po
nants, d'où une source
à \$35,000. Devant le
comté, nous croyons
que l'année prochaine
douzaines d'œufs.

Dans la producti
remporter l'année derri
les meilleurs porcs à b

À la faveur de tr
dans les paroisses de
Hilaire, les cultivateur
et vendu pour \$34,000

La récolte de taba
vateurs de Rouville. L
la vallée d'Yamaska, l
de la Société coopérat
de 17 ans, qui fait un
laissant un profit de \$1

C'est Rouville qui
dans la province. On e

IALE

ureau de Commis-
sions consistent à
s liquides pour un
naires, lors de sa
rs.

TE
ce-président
S.-J.-B. ROLLAND

DE COMMERCE

es le GUIDE DE L'INVEN-
ers envoyé gratuit
& MARION
iversité, Montréal.
Québec et Washington, D. C.

à la main?



re bien
nteur
ing!

g distribue germes
de et la précision
ique et atteignant
ularités nouvelles
is sa construction
des planteurs de

-Deering

g de 6 pieds pour
hevaux. Le sas à
erre, et les sépara-
ses et les herbages,
ière de la machine.
s Planteurs et ces

COMPANY

ADA

ach. Patates

EERING

ADMINISTRATION ET PUBLICITÉ
Abonnement payable d'avance.
Canada—Excepté cité de Québec... \$1.00
Cité de Québec et pays étrangers... \$1.50
Pour les Sociétaires de la Coopéra-
tive Fédérée de Québec et de la
Société des Jardiniers-Maraisiers. 75c
Tarif des annonces 15c. la ligne. Annonces
classifiées 25 mots, 50 sous par insertion,
plus un sou par mot additionnel au-dessus
de 25 mots, minimum, 50 sous.
Pour abonnement et annonces écrire au
"Bulletin de la Ferme", Limitée, 111 Côte
de la Montagne, (Édifice Morin) Québec.
Case postale 129.—TÉL. 2-4297.

LE BULLETIN DE LA FERME

REVUE TECHNIQUE HEBDOMADAIRE

Consacrée au Service des Cultivateurs de Progrès

ADMINISTRATION ET RÉDACTION
111, CÔTE DE LA MONTAGNE,
QUÉBEC

ORGANE OFFICIEL DE LA COOPÉRATIVE FÉDÉRÉE DE QUÉBEC
et de la Société des Jardiniers-Maraisiers de la Province de Québec

RÉDACTION ET COLLABORATION
Cette revue est consacrée aux intérêts de
la ferme et du foyer rural.
Elle est rédigée par un comité de techni-
ciens et de praticiens agricoles, assistés
de collaborateurs occasionnels et de corres-
pondants de diverses institutions agricoles.
Toute collaboration est sujette au contrôle
du directeur.
La correspondance concernant la réda-
ction doit s'adresser au Directeur du "Bul-
letin de la Ferme", Case postale 129,
Québec.

Volume XVI—Henri Gagnon, Président LE 22 MARS 1928 Frs. Fleury, Gérant—Numéro 12

A quoi attribuer les succès agricoles de Rouville Un comté qui a su rompre la monotonie des cultures sédentaires

Sous le rapport de la diversité des ressources sur la ferme, le comté de Rouville offre aujourd'hui un exemple typique, presque unique dans son genre par toute la province.

Quoique compris dans la grande région à foin de Montréal, Rouville a de longue date adopté un système de production varié qui tranche, qui contraste nettement avec ceux qu'on rencontre généralement dans d'autres sections de ce district où la culture fourragère a encore une emprise considérable sur nos exploitations agricoles, au grand détriment de ceux qui n'ont pas compris l'impérieuse nécessité de changer l'orientation de leurs cultures pour faire mieux valoir leur travail sur la terre.

Nous trouvons dans Rouville une industrie laitière florissante, de bons troupeaux laitiers, une bonne production porcine, une jeune mais assez importante industrie avicole, la culture du tabac et celle de la pomme conduite sur une grande échelle, l'apiculture en vogue et tout dernièrement encore, l'introduction dans ce comté de l'élevage du renard, et comme récente acquisition l'industrie de la mise en conserve, conduite sous les auspices les plus prometteurs.

Dans le domaine de l'industrie laitière, les statistiques ci-après, pour l'année 1927, concrétisent d'une manière saisissante l'importance assumée par cette branche fondamentale de l'agriculture, dans Rouville:

Nombre de fabriques.....	27
Nombre de patrons.....	1,301
Nombre de vaches.....	11,333
Lait total.....	20,006,738 lbs
Crème.....	2,326,852 "
Gras de lait et de la crème.....	1,334,562 "
Fromage fabriqué.....	1,450,432 "
Beurre fabriqué.....	650,822 "
Crème vendue au Canada.....	611,365 "
Crème vendue aux Etats-Unis.....	173,647 "
Gras de la crème vendu au Canada et aux Etats-Unis.....	249,263 "

Disons à ce sujet qu'il se poursuit actuellement une campagne vigoureuse d'élimination de mauvais taureaux et que la tuberculination des troupeaux laitiers est désormais une tâche qui rencontre le bon vouloir des cultivateurs de ce comté.

En aviculture, Rouville exporte annuellement 80,000 à 86,000 doz. d'œufs pour la consommation des marchés environnants, d'où une source additionnelle de profits variant de \$30,000 à \$35,000. Devant les succès obtenus par les aviculteurs de ce comté, nous croyons être prophète à peu de frais en prédisant que l'année prochaine Rouville exportera un excédant de 100,000 douzaines d'œufs.

Dans la production porcine, Rouville a eu l'avantage de remporter l'année dernière la coupe donnée par le C. P. R. pour les meilleurs porcs à bacon destinés au marché.

A la faveur de trois concours de trèfle tenus l'été dernier dans les paroisses de l'Ange-Gardien, St-Jean-Baptiste et St-Hilaire, les cultivateurs participants à ces épreuves ont récolté et vendu pour \$34,000 de graine de trèfle.

La récolte de tabac rapporte au delà de \$100,000 aux cultivateurs de Rouville. Cette culture, qui est prospère par toute la vallée d'Yamaska, passe en majeure partie par les entrepôts de la Société coopérative de tabac de St-Césaire, vieille déjà de 17 ans, qui fait un chiffre de ventes de \$136,000 par année, laissant un profit de \$10,000 aux actionnaires de la Société.

C'est Rouville qui détient le monopole de la pomiculture dans la province. On estime que ce comté produit, bon an mal

an, 220,000 minots de pommes, soit 48% de la récolte entière de Québec. C'est à Rouville que l'on trouve le plus de pommes des variétés "Fameuse", McIntosh et "Wealthy"; dans toute la vallée du St-Laurent.

Indépendamment de la Coopérative de tabac ci-dessus mentionnée, Rouville possède des organisations coopératives des pommes emballées, pour la production de la pierre à chaux et pour l'achat d'insecticides et autres accessoires concernant les vergers, donnant par là une preuve de plus de l'esprit progressif des cultivateurs de ce comté.

La Société coopérative des Producteurs de pommes d'Abbotsford et celle de St-Hilaire ont fait l'année dernière l'emballage de 15,000 boîtes de pommes et de 5,000 barils de ce même fruit pour les besoins du marché.

On trouve, dans ce comté, une renardière convenablement établie, qui élargit d'autant le champ d'action des éleveurs de Rouville.

Se rendant compte que le comté de Rouville offrait des possibilités exceptionnelles pour le développement d'une industrie de conserves alimentaires, un groupe de citoyens de St-Césaire se mit en tête d'organiser une compagnie de ce genre, qui viendrait se greffer très opportunément à la production horticole de ce district.

La fabrique a débuté il y a deux ans, à St-Césaire, avec une installation sobre comme mise de fonds, mais parfaite sous le rapport de l'agencement des machines et des conditions sanitaires.

Le capital investi pour ces fins, en 1925, comprend: \$4,670 pour une bâtisse assez spacieuse de deux étages, \$1,056 pour la bouilloire et l'installation de cette dernière, enfin \$5,389 comme coût de la machinerie complémentaire et l'outillage de fabrique, y compris les frais d'installation, soit un total de \$11,115 de déboursés pour toute la machinerie et son installation.

La fabrique, ainsi partie, fut en état de produire, la première et la deuxième années, des conserves de fèves et tomates. Comme les produits fabriqués furent reconnus de première qualité, loin de rencontrer la moindre difficulté pour écouler la marchandise, les directeurs de la fabrique furent requis par des agences importantes de Québec et de Montréal d'augmenter leur production l'année prochaine, en les assurant d'avance d'un très bon débouché.

Dès la première année de production, en 1926, cette fabrique a mis en conserves 90 tonnes de tomates et 11 tonnes de fèves en gousse. Les tomates ont été payées aux cultivateurs des environs \$18.00 et \$20.00 la tonne, les fèves \$40.00 la tonne. Cette année-là, la fabrique a fait des ventes pour \$9,000.00.

L'année dernière, la production de conserves à Saint-Césaire fut de 9000 caisses de tomates et fèves. Il s'est fait, estime-t-on, pour \$24,750 de ventes, dont \$15,660 de coût total de fabrication. Comme résultat final, la fabrique de St-Césaire a retiré, en 1927, \$9,000 de profits, soit l'équivalent des ventes totales de l'année d'avant.

Grâce à la présence de cette fabrique, 75 à 80 familles de cultivateurs qui se sont vouées à la production horticole, avec plus d'intérêt et d'ardeur, font une existence plus besogneuse et plus rémunératrice à la fois.

Comme nous disait dernièrement un citoyen de Rouville, chez nous les cultivateurs ne chôment pas, parce qu'il y a toujours du travail à faire et en retour ils jouissent d'une bonne aisance que bien des cultivateurs des autres parties de la province envieraient.

Recettes et conseils utiles		1928 MARS		SOLEIL		LUNE		Recettes et conseils utiles		
Aération des appartements.—Vivre dans des appartements hermétiquement clos, sans jamais ouvrir les fenêtres est dommageable à la santé. Qu'il fasse beau ou qu'il fasse mauvais, qu'il fasse chaud ou qu'il fasse froid, vous devriez aérer les appartements pendant au moins quelques minutes, afin d'y faire entrer l'air, le soleil et la lumière. De toutes les fleurs, la fleur humaine est celle qui a le plus grand besoin de lumière. La lumière contient une sorte d'électricité qui vivifie le sang et tonifie les nerfs.		J	22	Ste-Catherine de Suède, vve.	5 55	6 08	6 41	7 20	Pour peindre l'argenterie.—Les ménagères aujourd'hui achètent toutes sortes de poudres et liquides pour frotter leur argenterie. Elles ont tort. Elles peuvent fabriquer elles-mêmes ce qu'il leur faut sans qu'il leur en coûte rien. Brûler des écailles d'huîtres ou de moules, recueillir les cendres et frotter avec celles-ci la surface des objets en argent; ils obtiendront un éclat splendide.	
		V	23	S. Victorien, martyr.	5 38	6 10	7 05	8 41	(à suivre)	
		S	24	S. Gabriel, archange.	5 51	6 11	7 33	10 02		
		D	25	La Passion.	5 49	6 12	8 04	11 23		
		L	26	Annonciation de la B. V. Marie.	5 47	6 13	8 40	Mat.		
		M	27	S. Jean Damascène, confesseur.	5 45	5 15	9 24	0 38		
		M	28	S. Gontran, roi, confesseur.	5 44	6 16	10 18	1 46		

Page de la Coopérative Fédérée de Québec.

Quelques Conseils Semences étrangères - Avoine Bannière

De temps à autre, les Ministères d'agriculture ainsi que certaines de nos organisations agricoles nous donnent des conseils auxquels nous croyons bon de faire écho.

Nous relevons dans un des derniers numéros de la "Revue des Marchés" que publie le Ministère Fédéral d'Agriculture le passage suivant lequel ne manquera pas d'intéresser les cultivateurs qui doivent, ce printemps, renouveler leurs grains ou graines de semence.

Après avoir dit un mot de la stabilité du marché des grains de semence, on ajoute:

"Nous profitons de l'occasion pour mettre en garde les cultivateurs sur les tromperies auxquelles ils sont exposés en achetant des graines fourragères sans être absolument certains de la pureté, de la faculté germinative, de l'absence de mauvaises herbes et de la provenance. Aussi croyons-nous bien faire en leur recommandant d'accorder la préférence aux semences domestiques acclimatées qui, par une sélection naturelle et continue s'opérant d'année en année sous l'influence du climat, ont acquis la rusticité nécessaire pour donner entière satisfaction."

On dit souvent, et on le croit peut-être trop, que les choses ont d'autant plus de valeur qu'elles viennent de plus loin. Si cette manière de voir a du bon dans certains cas, ce serait l'exagérer grandement que de l'appliquer à tort et à travers.

C'est justement le cas pour nos grains de semence. La province de Québec jouit d'une juste réputation comme productrice de belle et bonne semence. Cette réputation n'est pas surfaite, mais elle est basée sur des expériences dont la valeur ne peut être mise en doute.

Les cultivateurs devraient se méfier de ces semences étrangères que l'on annonce un peu partout.

Une semence peut donner de magnifiques résultats sous un climat donné et ne valoir absolument rien chez nous. L'expérience du passé démontre de manière concluante qu'il ne faut pas négliger de tenir compte de cette question dans nos achats de semence.

Laissons aux fermes expérimentales le soin de faire les expérimentations voulues à ce sujet; c'est là leur raison d'être. Contentons-nous de cultiver les semences qui nous sont recommandées par ceux dont les travaux les tiennent au courant de ces questions.

Avoine Bannière.—Le Ministère Provincial d'Agriculture, ainsi que le Conseil Provincial des Semences recommandent actuellement une lignée d'avoine Bannière qui a donné des résultats permettant de classer cette avoine comme une des meilleures que nous puissions cultiver dans la plupart des comtés de notre Province.

Des expériences faites au Collège Macdonald, ainsi que sur la ferme de multiplication de la Coopérative Fédérée de Québec à Ste-Rosalie Jct., permettent d'estimer que cette avoine peut donner de 6 à 10 minots de plus à l'acre que l'avoine Bannière ordinaire.

La Coopérative Fédérée qui s'occupe de la multiplication et de la sélection de cette lignée depuis près de dix ans, est, cette année, pour la première fois, en mesure d'en fournir aux cultivateurs de la Province en quantité suffisante pour satisfaire à la demande de tous.

Nous conseillons fortement à ceux qui voudraient renouveler leur semence d'avoine de ne pas négliger de se renseigner sur cette nouvelle lignée d'avoine qui est maintenant connue sous le nom d'avoine Bannière 44 M.C.

Ils pourront obtenir tous les renseignements désirés en s'adressant à la Coopérative Fédérée de Québec, à Ste-Rosalie Jct. P. Q.

Sachons voir la Coopération sous son vrai jour

La valeur de la coopération ne doit pas être jugée uniquement en se basant sur la différence qui peut exister entre les prix que l'on obtient en vendant soit par l'entremise de coopératives, soit par celle du commerce ordinaire.

Il y a autre chose que cela à rechercher dans la coopération. N'y voir que cela serait ignorer la valeur réelle de la coopération et ceux qui ne l'étudient que sous ce jour seulement, seraient, dans certains cas de concurrence agüe entre le commerce et la coopération, exposés à d'amères déceptions.

La coopération a comme but de faire obtenir aux cultivateurs la pleine valeur de leurs produits en mettant à leur disposition la puissance du groupement des individus.

L'effet naturel de l'influence qu'elle exerce tend donc à porter le commerçant à payer des prix aussi élevés que les siens. Le commerce ne pourrait pas se maintenir s'il n'en venait pas là, car il ne pourrait obtenir les produits qui lui sont nécessaires, et, comme moindre mal,

il consent à élever le niveau de ses prix tout en ne ménageant pas ses efforts pour enrayer l'action de la coopération.

On est souvent porté à ne pas donner à nos organisations de coopération tout le mérite de cette influence qu'elles exercent sur les prix en faveur des producteurs.

On accorde souvent la préférence à un commerçant parce qu'il promet de payer aussi cher que la Coopérative, sans tenir compte du fait, pourtant bien important, que si ce n'était de celle-ci jamais le commerçant n'eût payé le prix qu'il consentira uniquement parce que la Coopérative lui fait concurrence et le met dans la nécessité de payer plus cher.

On oublie trop fréquemment que l'influence de toute organisation de coopération est en relation avec l'encouragement qu'elle reçoit de ceux dans l'intérêt desquels elle travaille. Si l'on veut que la coopération joue un rôle vraiment efficace, les cultivateurs de plus en plus doivent viser à faciliter son action en faisant coopérativement la vente et l'achat de leurs produits et des choses dont ils peuvent avoir besoin; ils doivent se renseigner sur le fonctionnement du système coopératif et s'efforcer de nuire le moins possible à son travail.

Et, pourquoi ne pas le dire puisque c'est une constatation plutôt fréquente, les cultivateurs devraient peut-être s'efforcer de se montrer moins sévères pour leurs organisations à eux qu'ils ne se montrent pour certaines autres qui leur sont parfaitement étrangères et qui ne manquent jamais une occasion de les exploiter lorsqu'elles en ont la chance.

Une mentalité agricole

Dans le dernier numéro de l'Enseignement Primaire, M. C.-J. Magnan, surintendant de l'Instruction publique, nous dit qu'elle n'est pas nouvelle l'idée d'inculquer aux élèves des écoles rurales des convictions solides sur l'importance et la noblesse de l'agriculture, et d'imprégner leur âme de l'amour du sol. Même les Règlements du Comité catholique du Conseil de l'Instruction publique en feraient mention, mais personne, jusqu'à tout dernièrement, ne s'en est beaucoup préoccupé. Nous reproduisons avec d'autant plus de plaisir l'article de M. Magnan que nous traitons nous-même ce sujet dans notre dernier numéro.

"Depuis quelques semaines, l'importante question d'une meilleure mise en vigueur de la partie rurale des programmes édictés par le Comité catholique du Conseil de l'Instruction publique il y a cinq ans est à l'ordre du jour. À plusieurs reprises, et tout récemment, l'honorable Secrétaire de la Province, M. David, a regretté que nos programmes officiels ne soient pas mieux suivis quant à l'item rural si bien défini dans le texte et appuyé d'instructions claires et pratiques. Ce qui a donné lieu à ce coup de clairon opportun, c'est un lettre de Mgr l'Évêque de Gaspé à M. David, dans laquelle l'éminent prélat proposait au Secrétaire de la Province de favoriser l'essai, à Sainte-Anne-des-Monts, "d'une école de garçons essentiellement rurale", laquelle école sera confiée aux révérends Frères Maristes.

Dans sa lettre, S. G. Mgr Ross, définit bien le caractère de cette école, où l'on devra suivre le programme officiel du Comité catholique et observer à la lettre les instructions précieuses qu'il renferme au sujet de l'enseignement qu'il convient de donner à l'école de la campagne. Cette école sera sous le contrôle de la commission scolaire et ne constituera pas un nouveau rouage à notre système scolaire; elle sera une école primaire, sans plus, ne visant pas à la spécialisation. Il ne s'agit donc pas de créer un nouveau type d'école ou une école spéciale d'agriculture, mais bien de pénétrer l'école ordinaire de l'esprit rural et de préparer l'enfant de la campagne à vivre dans son milieu, de l'aimer et de lui rester fidèle.

Le programme actuel des écoles primaires catholiques de notre province est très explicite sur le caractère que doit revêtir l'école rurale. Nous en reproduisons ci-après les passages qui ont trait à la partie rurale du programme des écoles

primaires élémentaires. Les lecteurs de L'Enseignement Primaire savent avec quelle persévérance nous plaidons depuis vingt-cinq ans et plus en faveur de la ruralisation de l'enseignement dans les écoles de la campagne. Au cours de l'année scolaire 1904-1905, nous avons publié L'École Rurale, comme supplément mensuel à L'Enseignement Primaire. Dans l'article programme de septembre 1904, nous écrivions: "L'École Rurale est fondée dans le but d'introduire à l'école primaire un enseignement à base agricole. Il ne s'agit pas ici de leçons techniques, mais bien de leçons et de devoirs imprégnés d'idées champêtres. Les exemples grammaticaux, les dictées, les rédactions, l'arithmétique, les récitations, les leçons de choses, les lectures en classe, toutes ces matières seront traitées ici au point de vue rural.

"De cette façon, dès leur bas-âge, les enfants de cultivateurs apprendront à aimer la profession de leur père; plus tard, ils apprécieront mieux le bonheur, la liberté, l'indépendance dont jouit l'homme des champs. Durant leurs années de scolarité, un souffle vivifiant de poésie terrienne parfumerait pour toujours leur esprit, leur imagination, leur cœur."

Il y a près d'un quart de siècle que nous écrivions ces lignes. Pour des raisons d'ordre matériel nous avons dû suspendre la publication du supplément rural que nous avons fondu dans le cadre de la grande revue, L'Enseignement Primaire. Et depuis vingt-cinq ans, chaque mois, des matières rurales (dictées, poésies, rédactions, problèmes, etc.) ont été fournies aux écoles de la Province.

À plusieurs reprises, M. Jean-Chs Magnan, agronome, a traité, dans L'Enseignement Primaire, du musée scolaire rural, des jardins scolaires et des expériences agricoles sous forme de leçons de choses. Il y a quelques années, lorsqu'il s'est agi de refondre le programme des écoles primaires, nous avons eu l'honneur de collaborer à la rédaction du programme actuel, sous la direction de M. le chanoine Ross, éminent éducateur, devenu depuis premier évêque de Gaspé. Dans ce programme, on l'a proclamé avec raison, il y a tout ce qui est nécessaire pour faire aimer l'agriculture aux enfants de la campagne. Ce qu'il faut maintenant, ce n'est pas un nouveau programme, mais bien l'application du programme actuel, que les commissions scolaires ont pour mission de mettre en opération.

Pour faciliter cette mise en opération, le Secrétaire de la Province, à la demande de l'Évêque de Gaspé, aidera spécialement la commission scolaire de Sainte-Anne-des-Monts. Nous attendons beaucoup de bien de cette louable expérience et formons le vœu qu'elle se répète sur plusieurs points de la Province.

C.-J. MACLIN

NOTES

Alerte! sucriers, et faites vite! Prenez tout ce qu'il faut, montez! Qu'à travers le bois clair s'élève d'un foyer pétillant; les érabli-

Jusques à quand que toute correspondance pitié jetée au panier.

L'usage abusif de tutions, détraque l'organisme de maladies dont souffrir. Si nous mangions de lait, notre bourse et donnerions à la patrie intellectuellement.

Une mentalité agricole de la terre dev au monde, et de savoir importante devrait les qu'ils sont. Dans le prier leur propre travail dignité et de l'importan

Pâques tombe cet printemps sera en con temps de vous procure Publications, le Bulletin avec soin. Nous pourrions trop de notre esprit ont des érabliques à entaquette et d'en faire leur

Si la plupart des je agriculteurs, écrivaient de satiété, tantôt sous une évident parfois de se sur quelque rond de cu saient dans la traduction peu des émoluments réven

Mais n'est pas trad

Les enfants sont la complaisance, de la div la famille est faite pour e ni la rosée ne tombe.

Fasse Dieu que dan de l'enfant né et à venir abominable crainte du b certaines races. Dieu m la confiance que chaque la force de la supporter.

Nous croyons devoi avantages qu'offre La B francs, ce qui représente gage à vous adresser de bas de notre feuilleton lecteurs, touche à sa fin. feuilleton qui ne le cède trois ou quatre semaines. avec La Bonne Presse à faire connaître le titre et l C'est le bon temps de fournir l'occasion de colle tant d'intérêt.

Nous recevons un e Jutras, de Victoriaville, q gréments de sucreries, m modernes.

Ce catalogue est d'un et nous conseillerions à m ils y trouveront des sugges

Après avoir débuté e Maison Jutras a peu à peu autres machines agricoles s'occuper de l'installation risquée, mais les frères Jut

La Compagnie Jutras qu'elle a toujours donné, e me des cultivateurs de la P marcher de succès en succé

NOTES ET COMMENTAIRES

SUCRE DU PAYS

Alerte à curiers, et faites vos apprêts.
Prenez tout ce qu'il faut, montez à la cabane.
Qu'à travers le bois clair s'élève la boucane
D'un foyer pétillant; les érables sont prêts!

Goutte à goutte en l'auger, la liqueur délectable
Coule, tombe et scintille au soleil des midis.
Qu'il soit blond, qu'il soit pur, le sucre du pays!
Qu'il soit beau, qu'il soit bon, votre sirop d'érable.

Jusques à quand, Seigneur..... Disons quand même de nouveau que toute correspondance ne portant pas de nom responsable est sans pitié jetée au panier. Pas d'exception à cette règle.

L'usage abusif de la viande démolit l'estomac, ruine les constitutions, détraque l'organisme humain, y provoque un grand nombre de maladies dont souffre la génération actuelle.

Si nous mangions un peu moins de viande, et si nous buvions plus de lait, notre bourse et notre estomac s'en trouveraient mieux, et nous donnerions à la patrie des générations plus robustes physiquement et intellectuellement.

Une mentalité agricole: "Les hommes engagés au travail de la culture de la terre devaient être fiers de leur titre. C'est le plus noble au monde, et de savoir qu'ils sont engagés dans une entreprise aussi importante devrait les faire marcher la tête haute, en hommes libres qu'ils sont. Dans le passé, les cultivateurs ont été trop enclins à mépriser leur propre travail et à permettre que l'on fit peu de cas de la dignité et de l'importance de leur titre."—M. Hormisdas Magnan.

Pâques tombe cette année le 8 avril: on croit généralement que le printemps sera en conséquence assez hâtif. C'est donc déjà le bon temps de vous procurer, au Département de l'Agriculture, Service des Publications, le Bulletin 68, intitulé: **Nos Erablières**, et de l'étudier avec soin. Nous pourrions sans doute le reproduire ici, mais cela prendrait trop de notre espace, et puis il n'intéresse toujours que ceux qui ont des érables à entailler. C'est à ceux-là de se procurer cette plaquette et d'en faire leur **Vade Mecum**.

Si la plupart des jeunes gens qui, dans les journaux et les revues agricoles, écrivaient des généralités..... fort générales..... répétées à satiété, tantôt sous une forme tantôt sous une autre, dans le but assez évident parfois de se mettre en évidence et de pouvoier enfin s'asseoir sur quelque rond de cuir, si ces jeunes gens, disons-nous, se spécialisaient dans la traduction des annonces techniques, ils auraient avant peu des émoluments rémunérateurs, car il y a pénurie de bons traducteurs.

Mais n'est pas traducteur qui veut!.....

Les enfants sont la bénédiction du foyer, la marque de la divine complaisance, de la divine confiance. Ils sont dans le plan de Dieu, la famille est faite pour eux, et là où ils manquent, le soleil ne luit point, ni la rosée ne tombe.

Fasse Dieu que dans le cœur de tous nos paysans croisse l'amour de l'enfant né et à venir. Que jamais on ne rencontre chez eux cette abominable crainte du berceau qui désole et est en train d'exterminer certaines races. Dieu mesure le vent à la brebis tondue. Ayons donc la confiance que chaque fois qu'Il nous envoie une charge, Il y joint la force de la supporter.

Nous croyons devoir appeler l'attention de nos lecteurs sur les avantages qu'offre La Bonne Presse, 5 rue Bayard, Paris. Pour 24 francs, ce qui représente à peine un dollar au cours actuel, elle s'engage à vous adresser deux romans par mois. Voyez le papillon au bas de notre feuilleton. A propos, **La terre enjôleuse**, si prisé de nos lecteurs, touche à sa fin. Nous croyons pouvoir promettre un nouveau feuilleton qui ne le cédera en rien à celui que nous terminerons dans trois ou quatre semaines. Nous sommes actuellement en pourparlers avec La Bonne Presse à ce sujet. Nous pourrions probablement en faire connaître le titre et le sujet dans notre prochain numéro.

C'est le bon temps de faire abonner vos parents et amis et de leur fournir l'occasion de collectionner la file complète d'un roman palpitant d'intérêt.

Nous recevons un exemplaire du Catalogue de la Compagnie Jutras, de Victoriaville, qui s'est depuis longtemps spécialisée dans les gréments de sucreries, machines agricoles et installations d'étables modernes.

Ce catalogue est d'un intérêt tout particulier pour le cultivateur, et nous conseillerions à nos abonnés de s'en procurer un exemplaire: ils y trouveront des suggestions qui pourront leur être fort utiles.

Après avoir débuté en 1898 par un épandeur d'engrais léger, la Maison Jutras a peu à peu étendu le champ de ses opérations à diverses autres machines agricoles et elle fut la première en notre province à s'occuper de l'installation d'étables modernes. C'était une entreprise risquée, mais les frères Jutras ont su en faire un succès.

La Compagnie Jutras, par son honnêteté et l'excellent service qu'elle a toujours donné, est aujourd'hui fortement ancrée dans l'estime des cultivateurs de la Province de Québec. Nous lui souhaitons de marcher de succès en succès.

Plus de 150 personnes ont perdu la vie dans des incendies à Québec et ses environs cet hiver.

Une forte proportion de ces incendies peut être attribuée à ce que l'on a allumé des feux trop ardents dans les calorifères (fournaies), poêles ou autres appareils de chauffage, avec, comme conséquence, le fait d'avoir surchauffé les tuyaux et les conduites.

Et si l'on chauffe autant, c'est que les maisons sont en général mal construites. Cela constituerait une économie de plusieurs millions par année si toutes les bâtisses, servant d'habitations au Canada, étaient proprement pourvues d'agents isolateurs pour les garantir contre la déperdition de calorique.

Mais à part quelques mécaniciens du chauffage et constructeurs, qui s'intéressent à l'isolation thermique des maisons? C'est à peine si le gros public commence à se rendre compte de la valeur de l'isolation pour empêcher la chaleur de l'intérieur de s'échapper au dehors en hiver et la chaleur du dehors d'entrer en été. Il y a pourtant bien longtemps qu'on met ce principe en usage dans les entrepôts et installations frigorifiques.

Si l'on chauffait un peu moins, il y aurait moins d'incendies désastreux.

Nous nous intéressons tout particulièrement aux jeunes, appelés à perpétuer la race sur ce sol défriché par nos pères. Jamais nous ne manquons une occasion de leur être utile, et c'est toujours avec plaisir que nous enregistrons leurs activités en élevage ou dans le domaine agronomique.

Nous insistons dans notre dernier numéro sur la nécessité de l'étude, indispensable au cultivateur pour faire un succès de son exploitation. Nous nous permettons même de dire qu'on devrait coordonner les efforts et mettre plus de méthode dans la diffusion des connaissances agricoles.

Nous ignorions alors que M. Billault, sur l'invitation de M Lavoie, chef du Service d'Horticulture de la Province, venait de jeter les bases d'un cercle d'étude agricole à l'Abord à Plouffe. Fondé il y a quelques jours à peine avec 28 membres, ce cercle en compte déjà 40. Il porte le nom de Cercle d'Etude agricole des Jeunes Gens de l'Abord à Plouffe. C'est, croyons-nous, le premier cercle du genre chez les maraîchers. C'est une initiative qui mérite d'être signalée et encouragée.

M. Billault a déjà donné deux cours aux jeunes gens de ce cercle et le mardi soir de chaque semaine quelque instructeur officiel ira y traiter de sujets utiles aux horticulteurs et aux cultivateurs.

Nous souhaitons à ces jeunes gens la persévérance qui seule conduit au succès. Attisez constamment le feu: ne laissez point s'éteindre le bel enthousiasme des débuts.

L'honorable J.-E. Perreault, ministre de la Colonisation, a eu l'heureuse idée de publier, sous forme de brochure illustrée, la conférence qu'il donnait, le 6 octobre dernier, devant l'Association des femmes canadiennes, à Montréal.

Dans cette plaquette, de haute tenue typographique, l'honorable ministre nous fait connaître la très authentique et non moins merveilleuse histoire d'une femme qui a fait fortune en Abitibi.

Nos lecteurs ont déjà compris qu'il s'agit du roman vécu par Madame Philippe Croteau, qui, sans autres ressources que son énergie et le travail de ses enfants, est parvenue à se tailler en Abitibi un domaine que l'on évalue aujourd'hui à cinquante mille dollars.

Le poème dont Madame Croteau est l'héroïne a déjà été irradié à travers le Canada tout entier, et même au-delà des mers. L'honorable M. Perreault a, avec raison, cru que ce n'était pas assez. Il s'est dit: Il faut que l'exemple de cette femme énergique soit connu dans tous nos foyers, dans toutes nos écoles, et que personne chez nous n'ignore sa vie et sa tâche.

Et c'est pourquoi il a mis sous forme de brochure **Maria Chapdelaine, épouse et mère**. Il importe peu que Maria Chapdelaine ait pris les traits d'Eva Bouchard et ait épousé Philippe Croteau.

Maria Chapdelaine, dans l'esprit de l'écrivain de génie que fut Louis Hémon, c'est la jeune fille idéale, qui, dans un pays de colonisation, a su comprendre la grandeur de la tâche à laquelle la Providence l'avait attachée et qui a su répondre aux instincts profonds de sa race.

Mme Philippe Croteau, c'est la femme courageuse, énergique, passionnément dévouée à sa famille, amoureusement éprise de la terre, et qui, à force de patience, de labeur et de sacrifice, a réussi à créer de ses mains ce qu'il y a de plus beau au monde après la famille elle-même: un domaine familial.

Si une femme a pu accomplir pareil travail en une dizaine d'années avec l'aide de ses enfants, il n'y a pas un homme de cœur qui ne puisse en faire autant, conclut l'honorable M. Perreault. Et il a raison. Il y a de la place en Abitibi pour tous ceux qui, à l'exemple de Mme Croteau, veulent d'une volonté ferme, énergique, se tailler un domaine dans un sol fécond qui n'attend que le passage de la charrue pour produire en abondance.

"Avantages de l'isolation thermique de votre maison." Sous ce titre, un bulletin intéressant a été publié par la Commission fédérale du Combustible avec l'autorisation de l'honorable Charles Stewart, Ministre de l'Intérieur.

Nombre de Canadiens seront étonnés d'apprendre que si toutes les habitations au Canada étaient protégées contre la déperdition de chaleur au moyen de matériaux isolants, il en résulterait une économie annuelle de combustible d'au moins \$30,000,000.

L'économie, lorsqu'il s'agit d'une habitation ordinaire, se chiffre-

(Suite à la page 231)

Les utiles ménagères aujourd'hui...
poudres et liquides...
Elles ont tort...
ce qu'il leur faut...
Étaler des feuilles...
elles les endre...
des objets en argent...
ide.

ménageant pas ses

s organisations de les exercent sur les...
mercant parce qu'il sans tenir compte de celle-ci jamais uniquement parce dans la nécessité

toute organisation ment qu'elle reçoit...
i-vert que la coopé-urs de plus en plus rativement la vente...
uvent avoir besoin; système coopératif

constatation plutôt forcer de se montrer...
ils ne se montrent étrangères et qui ne rsqu'elles en ont la

icole

itaires. L'Enseignement Pri-vec quelle persévérance depuis vingt-cinq ans et le la ruralisation de l'en-les écoles de la campagne...
année scolaire 1904-1905, le L'École Rurale, comme...
saut à L'Enseignement s l'article programme de nous écrivions: "L'École...
le dans le but d'introduire re un enseignement à base...
s'agit pas ici de leçons bien de leçons et de de- d'idées champêtres. Les...
maticaux, les dictées, les thmétique, les récitations, oes, les lectures en classe, ières seront traitées ici au ral.

con, dès leur bas âge, les tivateurs apprendront à sion de leur père; plus tard, t mieux le bonheur, la li- d'ance dont jouit l'homme...
durant leurs années de scolo- fle vivifiant de poésie ter- ra pour toujours leur esprit, n, leur cœur."

un quart de siècle que nous lignes. Pour des raisons el nous avons dû suspendre du supplément rural que ondu dans le cadre de la L'Enseignement Primaire...
gt-cinq ans, chaque mois, rurales (dictées, poésies, oblièmes, etc.) ont été four- s de la Province.

reprises, M. Jean-Chs Ma- me; a traité, dans L'Ensei- naire, du musée scolaire rural, scolaires et des expériences s forme de leçons de choses...
alque années, lorsqu'il s'est ire le programme des écoles ous avons eu l'honneur de la rédaction du programme a direction de M. le chanoine t éducateur, devenu depuis ue de Gaspé. Dans ce pro- la proclamé avec raison, il y est nécessaire pour faire at- ture aux enfants de la cam- qu'il faut maintenant, ce n'est veau programme, mais bien du programme actuel, que ns scolaires ont pour mission a opération.

litér cette mise en opération, de la Province, à la demande de Gaspé, aidera spécialement ion scolaire de Sainte-Anne- Nous attendons beaucoup de te louable expérience et for- qu'elle se répète sur plusieurs Province.

C.-J. MACI/N

POUR LES GENS PRESSES

—Le gouvernement King a obtenu 24 voix de majorité sur le vote du budget.

—Une dame Cochrane est décédée à Québec à l'âge de 104 ans et 5 mois. C'est un bel âge!

—D'après le dernier recensement, il y a presque autant de chiens que de moutons dans l'Etat de New-York.

—Un vieux prospecteur, Isaac Coulombe, s'est suicidé au moyen de la dynamite, dans la forêt, à 26 milles de Rouyn.

—Louis Jobin, fameux sculpteur sur bois, est décédé à Ste-Anne de Beaupré, à l'âge de 82 ans.

—Le pont de glace qui reliait l'île d'Orléans à Québec est fermé au trafic. Il est devenu dangereux.

—Une pouponnière prend feu à Sulford Surrey, en Angleterre, et cinq enfants sont consumés.

—Des logements ouvriers prennent feu à une mine de la Colombie britannique et neuf hommes sont brûlés à mort.

—Trois petits enfants ont péri dans l'incendie de leur demeure à Newcastle, Wyo. On croit que l'éclatement d'un poêle a allumé l'incendie.

—Trois aviateurs se sont tués en Californie en tombant d'une hauteur de 2,300 pieds par suite de la rupture d'une aile de leur avion.

—A Ottawa, un bébé tombe d'un deuxième étage sur la tête d'une passante, puis rebondit sur la glace du trottoir sans se faire de mal.

—M. H. Beaudry, ancien secrétaire particulier du Ministre de la Colonisation, des Mines et Pêcheries, est décédé subitement à New-York, à l'âge de 42 ans.

—Le général Gaxiola, un des organisateurs de la campagne en faveur d'Obregon à la présidence du Mexique, a été assassiné.

—L'hon. M. Taschereau a déclaré en Chambre que la route carrossable sur le Pont de Québec sera construite l'été prochain.

—Un vieillard de 60 ans, George Wingrove, domicilié à 22 Avenue Hall, à Sherbrooke, a été trouvé pendu dans sa chambre à coucher.

—M. O. Pruneau, ses fils, M. le curé Leclerc et M. J. Fernier sont venus en chaloupe, de la Grosse Ile à Québec, en dix heures.

—Un barrage qui cède, à 45 milles de Los Angeles, Californie, est la cause de la mort de 264 personnes et de pertes matérielles se chiffrant à plus de 30 millions.

—Deux autres aviateurs payent de leur vie leur audace: le capitaine Hincliffe et Mlle Elsie MacKay, fille de lord Inchape, qui tentaient la traversée de l'Atlantique.

—Le serrefrein Cornellier, qui a eu les deux jambes coupées par une locomotive, a succombé à l'hôpital de Grand'Mère ou il avait été transporté.

—Une forte délégation du comté de Hull est venue demander la construction d'une route de 200 milles de longueur entre Maniwaki, Mont-Laurier et Amos.

—Toutes nos félicitations à M. le curé Maguire, de Sillery, et à M. l'abbé Garon, de St-Victor de Tring, qui viennent d'être faits chanoines honoraires de l'église métropolitaine de Québec.

—La résidence de M. Morisset, de Mont-Joli, a été la proie des flammes. L'une des occupantes, Mme Nazaire Fournier, malade au lit, a été sauvée par les autres locataires.

—On ne croit pas que l'abondance de neige empêche la débacle d'être hâtive. Les battures sont minces et le chenal libre est plus large que d'habitude à cette époque de l'année.

—Lors de son arrestation, Doris Palmer avait confessé avoir tiré le coup fatal. Voici maintenant que de sa prison, et avant de paraître devant Dieu, Macdonald déclare que c'est lui qui a tué Bouchard. Lequel des deux dit la vérité?

—Trois enfants périssent dans l'incendie de la maison de leurs parents à Plattsburg, N. Y. Une lampe renversée par l'un des enfants aurait été la cause de cette incendie.

—A l'avenir, les municipalités pourront passer différents règlements concernant le trafic, et tout accident d'automobile devra être rapporté dans les huit jours au bureau du revenu, à Québec.

—On continue à distribuer de porte en porte de la littérature protestante, traduction française des évangiles, etc. Evidemment les purs de Toronto veulent à tout prix convertir les sauvages du Québec.

—L'école du 10e rang de St-Camille a été détruite par un incendie. Le feu a pris dans le hangar. Tout secours fut inutile. Lorsque l'éveil fut donné, tout était déjà en flammes. La cause du feu est inconnue.

—On rapporte que dans l'état de New-York il n'y a pas moins de un demi-million de chômeurs. Comme on le voit, la situation n'est pas bien brillante aux Etats-Unis, ça se gâte. Restons donc chez nous. Rien n'est si beau que son pays.

—M. Boulanger, député de Bellechasse, demande au gouvernement fédéral d'accorder aux Canadiens qui désirent s'établir sur des terres de l'Ouest la même assistance et les mêmes avantages qu'il accorde aux Européens. C'est une demande qui nous paraît bien raisonnable.

—Le nombre des chevaux diminue tellement qu'on prévoit avant longtemps une disette de ces nobles animaux. On ne devrait donc pas hésiter à élever un plus grand nombre de poulains, en 1928. Ceux qui se mettront en mesure d'en élever de bons y trouveront certainement de beaux profits.

—Dans la Beauce, on a commencé à entailler les érables. On prévoit une courte mais fructueuse saison de sucre. Comme toujours, c'est le comté de Beauce qui bat la marche. Dans quelques jours la saison battra partout son plein. A Pâques, on verra sans doute du sucre nouveau sur les marchés.

—On divorce à tout âge dans la libre Amérique. Nous en avons la preuve dans le cas de Mme Rosi Vitello Perello, âgée de 96 ans, qui vient de divorcer de son mari, 40 ans plus jeune qu'elle. Elle s'est mariée il y a deux ans, contre les avis de ses proches. Le juge qui lui a accordé le divorce lui a recommandé de ne pas recommencer!

—Alfred Arcouette et sa femme, de Roxton Falls, près de Granby, sont accusés d'avoir, par leurs mauvais traitements, causé la mort d'une fillette de sept ans, issue d'un premier mariage. Pendant deux ans, la fillette a couché sur un sale grabat, dans une chambrette dont on ne la laissait jamais sortir. Elle a été littéralement dévorée par la vermine.

—Nous aurons sous peu une ferme provinciale d'élevage d'animaux à fourrure, c'est ce qu'a déclaré à la Chambre l'honorable M. Perrault, à la suite d'un discours de M. Edgar Rochette, député de Charlevoix-Saguenay. M. Rochette a donné sur l'élevage du renard argenté et des animaux à fourrure des données très intéressantes que nous reproduisons dans notre prochain numéro.

—Que deux autos viennent en collision, cela se voit assez souvent. Mais que deux avions se précipitent l'un sur l'autre, il nous semble que c'est à peu près impossible: l'espace est si vaste au-dessus de nos têtes. Et bien, c'est pourtant ce qui vient d'arriver en Californie. Au cours de manœuvres ou d'expériences, deux avions de la marine américaine sont venus en collision et ont été précipités sur le sol d'une hauteur de 1500 pieds. Leurs quatre occupants ont été tués instantanément.

—Québec serait sous peu doté d'un asile pour les vieillards, grâce à la générosité de l'honorable Georges-Elie Amyot, conseiller législatif, qui aurait fait un don de \$200,000 à cette fin, pour assurer la construction d'un immeuble qui serait, en même temps, un monument à la mémoire de sa femme, décédée récemment. Les Religieuses de l'Hôpital Général seraient chargées de cette nouvelle institution, où les couples âgés seraient admis. Aujour-

d'hui, dans tous les hospices, on sépare le vieux de sa vieille. Personne pourtant n'a le droit de désunir ce que le Ciel a uni.

—S'il faut en croire M. Kilgour, gérant général de la Compagnie d'Assurance sur la Vie North American, le transport commercial par aéroplane est maintenant non plus une probabilité mais une certitude. C'est l'impression que lui a donné une visite qu'il a faite aux usines Ford, de Détroit. Durant l'année, les avions Ford ont transporté, à Cleveland et Grand Rapids, 2,500 voyageurs, et au-dessus de Détroit même, 16,000 personnes désireuses de jouir de la sensation exquise d'un voyage en aéro. Et il n'y a pas eu un seul accident. Il est probable qu'avant bien des années on pourra voyager en aéro au même prix qu'en chemin de fer. Sur les routes régulières, le transport en avion ne présente pas de risque sérieux. Et en général les compagnies d'assurances sur la vie n'augmentent pas leurs taux pour les personnes qui voyagent en aéro. Comme on le voit, l'aviation depuis quelques années a fait un pas immense.

—On fait des efforts pour sauver de l'échafaud Doris Palmer et son mari qui ont froidement tué le chauffeur Bouchard, de Lachine, pour le voler. Si leur sentence à ces deux meurtriers là est commuée, pourquoi ne pas abolir tout de suite la peine de mort?

L'Action Catholique félicite l'honorable M. Taschereau d'avoir décidé qu'à l'avenir les exécutions seront strictement privées.

"Nous croyons que la justice et le peuple s'en trouveront bien, et que M. Taschereau agit très sagement", dit l'Action Catholique.

Nous applaudissons des deux mains. S'il faut encore que l'on pend, eh bien on le fera à l'avenir plus déceimment. On ne fera plus des pendaisons un spectacle auquel était admis les porteurs de billets d'admission... comme au théâtre! Autrefois, les exécutions capitales avaient lieu sur la place publique. On laissait même les cadavres des condamnés attachés pendant quelques heures au sinistre

Le moindre rhume est dangereux à cette saison

"Un peu de toux" se termine trop souvent par une longue et grave maladie, si vous êtes fatigué et exposé à des agents infectieux. Il vous faut un tonique. Le

CREOPHOS

NYAL

ne fait pas qu'arrêter cette toux épuisante et "qui n'en finit pas": il vous rend aussi la force et l'énergie.

La Pharmacie

NYAL

Est l'Unique Consignataire

Qui dit: "Nyal"

Dit: "Sans Rival"

2-5-127

Prompt Soulagement des Douleurs Causées par les Durillons et les Cors

L'Huile Emerald doit donner satisfaction ou l'argent vous sera remis de bon cœur

Procurez-vous une bouteille de deux onces de l'Huile Emerald (non réduite) aujourd'hui. Toute pharmacie bien grée en possède, avec l'entente formelle que l'argent sera de bonne grâce remisi cette huile ne diminue pas l'inflammation, la sensibilité et la douleur beaucoup plus rapidement qu'aucun autre remède jamais employé.

Deux ou trois applications de l'Huile Emerald et en quinze minutes la douleur et la sensibilité ont disparu. Quelques autres applications à des intervalles réguliers, et il n'y a plus d'inflammation.

Quant aux Cors mous, quelques applications au moment de vous mettre au lit

le soir, et ils paraissent tout de suite se ratatiner et s'écailler.

Quelque découragé que vous ayez été par les applications de protecteurs ou autres, si vous n'avez pas essayé l'Huile Emerald, alors vous avez encore quelque chose à apprendre.

C'est une merveilleuse formule—cette combinaison d'huiles essentielles avec le camphre et autres antiseptiques,—si merveilleuse que des milliers de bouteilles sont vendues annuellement pour réduire les veines variqueuses ou enflées.

Tout bon pharmacien garantit que la première bouteille d'Huile Emerald mettra fin aux ennuis de vos pieds ou argent remis.

GRAINS DE SEMENCE

Des grains et graines de semence sélectionnés augmentent le rendement des récoltes de 20 à 30%.



Un crible à pouvoir PLESSISVILLE No 150 sera installé et utilisé pour donner des démonstrations de criblage lors de l'EXPOSITION PROVINCIALE DE GRAINS DE SEMENCE qui aura lieu à ST-HYACINTHE les 27, 28 et 29 mars.

LA FONDERIE DE PLESSISVILLE

PLESSISVILLE QUE.

LE BULLETIN D

HOM

C

Strange aberrati

En certains quarti
attiser des convoit
haines, qu'on n'agira
La masse souffre, ell
fert et souffrira toujo
augmenter sa soif en
sous ses yeux l'or qui r
des millionnaires et s
qu'elle devrait avoir sa
pas plutôt dangereux?
L'inégalité des con
des bases nécessaires
humaine: il faut toujo
ceux qui commandent
issent,—ceux qui dirige
suivent,—ceux qui prod
intellectuel et ceux qui
travail manuel,—ceux
et ceux qui n'ont rien
bras.

Le devoir du riche est
vre. Mais quand il do
doit-on inspirer à l'ouvri
naissance, ou lui dire: "T
Plus"?

Le gouvernement, par
une loi donnant aux ouv
n'ont jamais eu. Pourqu
le mécontentement touj
aux bénéficiaires: "Ce n'
Qu'espère-t-on en agissan

Nous aimons mieux l
chrétienne de M. l'abbé
plessis: "Les riches doiv
envers les pauvres, ma
aussi doivent être justes
ches... Et puis, à cette
il faut un couronnement
et c'est la charité. Il fau
aime le pauvre, comme
pauvre aime le riche. Sa
la justice risque toujour
une tyrannie, que ce soit
ou la foule qui détienne
C'est Dieu qui a fait la sc
rité, c'est la part nécessai
le gouvernement des hon

Foyer, maison, demeu
dans les villes, n'ont qu'un
idée de ce que ces mots
Ils ont un logis et en cha
près comme on change de v
beaucoup plus de cérémonie
tème de déménagement me
cœur. Moins sage que les
reviennent chaque année b
sur la même branche, à mo
aient été chassés par quelq
de leur contrôle, la race M

aujourd'hui

NOURRIT

POUR LES NER

DU

DR CHAS

HOMMES ET CHOSES

CHRONIQUE HEBDOMADAIRE

Etrange aberration!—La tarentule du déménagement.—La belle-mère et le cheval de Son Honneur.

En certains quartiers, on voudrait attiser des convoitises, allumer des haines, qu'on n'agirait pas autrement.

La masse souffre, elle a toujours souffert et souffrira toujours. A quoi bon augmenter sa soif en faisant miroiter sous ses yeux l'or qui remplit les coffres des millionnaires et dont on lui dit qu'elle devrait avoir sa part? N'est-ce pas plutôt dangereux?

L'inégalité des conditions est une des bases nécessaires de toute société humaine: il faut toujours qu'il y ait ceux qui commandent et ceux qui obéissent, ceux qui dirigent et ceux qui suivent, ceux qui produisent le travail intellectuel et ceux qui fournissent le travail manuel, ceux qui possèdent et ceux qui n'ont rien que leurs deux bras.

Le devoir du riche est d'aider le pauvre. Mais quand il donne cette aide, doit-on inspirer à l'ouvrier de la reconnaissance, ou lui dire: "Tu devrais avoir plus"?

Le gouvernement, par exemple, passe une loi donnant aux ouvriers plus qu'ils n'ont jamais eu. Pourquoi donc souffler le mécontentement toujours, en disant aux bénéficiaires: "Ce n'est pas assez"? Qu'espère-t-on en agissant ainsi?

Nous aimons mieux la philosophie chrétienne de M. l'abbé Eugène Duplessis: "Les riches doivent être justes envers les pauvres, mais les pauvres aussi doivent être justes envers les riches... Et puis, à cette justice sociale, il faut un touronnement qui l'achève, et c'est la charité. Il faut que le riche aime le pauvre, comme il faut que le pauvre aime le riche. Sans la charité, la justice risque toujours de devenir une tyrannie, que ce soit l'aristocratie ou la foule qui détienne le pouvoir!... C'est Dieu qui a fait la société: la charité, c'est la part nécessaire de Dieu dans le gouvernement des hommes."

—Foyer, maison, demeure, beaucoup, dans les villes, n'ont qu'une bien vague idée de ce que ces mots veulent dire. Ils ont un logis et en changent à peu près comme on change de chemise, sans beaucoup plus de cérémonies. Ce système de déménagement me fait mal au cœur. Moins sage que les oiseaux qui reviennent chaque année bâtir leur nid sur la même branche, à moins qu'ils en aient été chassés par quelque cause hors de leur contrôle, la race humaine n'a

plus le respect du foyer comme l'avaient ses aïeux. C'est un signe de décadence. Quand on perd la religion du foyer, bien d'autres saintes choses s'en vont.

Aujourd'hui, on déménage pour un rien, à propos de bottes, et dans cette vie nomade, on finit par perdre les douces senteurs et les saintes joies du foyer. C'est tellement vrai, que j'en ai vu quitter la maison paternelle, même la vendre, pour en faire bâtir une plus confortable, afin qu'on y puisse loger le piano de Madame et l'auto de Monsieur, ces deux accessoires indispensables de la vie moderne.

Dans les logis dernier cri, est-on plus heureux que dans les modestes logements d'autrefois?

—Le printemps à la ville procure des émotions, dont la moindre n'est pas le risque permanent qu'offre les innombrables glaçons pendus aux gouttières. A tout instant il peut vous arriver sur la tête une montagne de neige et de glace, à laquelle un crâne de nègre seul pourrait résister.

Pour éviter ce petit désagrément de la vie, on marche délicatement sur les trottoirs glacés à vif, et l'on risque de se casser les jambes; les moins peureux marchent au milieu de la rue, sur une neige molle, dans laquelle on entre jus-

qu'à la cheville, tout comme sur un tapis de mousse ou de Turquie, et cela au grand plaisir des voitures qui vous éclaboussent ou cherchent à vous écraser.

Tels sont quelques-uns des charmes d'une promenade au printemps par les rues de la bonne vieille ville de Québec.

Ce sujet de l'état des rues me remet en mémoire un petit fait qui s'est passé dans une ville que nous ne nommerons pas pour ne pas nous attirer de désagrément. Ce printemps-là les accidents occasionnés par le dégel avaient été terribles. Les plaintes portées par les citoyens restaient à l'état de lettre morte. Un jour, la belle-mère d'un magistrat très distingué, laquelle avait la tête moins forte que certain journaliste, fut écrasée par six tonnes de glace qui du haut d'une maison, lui tombèrent dessus. Cela jeta un froid parmi le public. Pensez-donc: la belle-mère de Son Honneur!

Très philosophiquement, l'honorable juge fit enterrer sa belle-mère avec tous les honneurs dus à son rang... et les rues et chemins restèrent dans le même état.

Quelques jours après, Son Honneur se promenait en voiture, conduisant un cheval de prix qu'il affectionnait beaucoup. Tout à coup, hélas! un bloc de glace tombe sur le cheval, qui s'emporte et commence une course furibonde, emportant Son Honneur terrifié.

En cheval intelligent, la bête s'arrêta juste devant la station de police... et le lendemain les rues et les trottoirs étaient nets comme un parquet de justice!

Pierre Fouille-Partout.

Une nouvelle Caisse Populaire

Mardi soir, le 6 mars, dans la salle municipale de Saint-Télesphore, comté de Soulanges, M. L.-A. Lafortune, assistant-directeur des Syndicats catholiques, accompagné de M. Gérard Tremblay, procéda à la création d'une Caisse Populaire. M. Samuel Brazeau fut nommé gérant pour l'année civile commencée le 1er mars et qui se terminera le 28 février 1928.

Un BON TONIQUE

un purificateur du sang, voilà ce que doivent prendre les hommes qui souffrent de leur estomac, de leurs reins, qui n'ont pas de force pour faire leur travail, qui manquent d'appétit ou qui souffrent de maux de toutes sortes. Les

Pilules MORO

pour les hommes

qui agissent simultanément comme dépuratif, tonique et stimulant sont le remède auquel les hommes doivent recourir pour éloigner les maux auxquels ils sont sujets et assurer le maintien de leur santé.



"Il y a environ cinq ans, je devins incapable de travailler à cause de douleurs de rhumatismes et d'estomac qui m'occasionnaient de fréquents maux de tête et autres différents maux de tête et autres différents maux de tête."

Durant cette vacance forcée, je me rendis au Canada et lors de mon passage à Montréal, je consultai le médecin de la Cie Médicale Moro, lequel m'ordonna en plus d'un repos, l'emploi des Pilules Moro dont les effets furent des plus satisfaisants. Après un traitement de dix boîtes, j'étais complètement remis.

Deux ans plus tard, j'eus une nouvelle attaque de rhumatismes; de nouveau j'eus recours aux Pilules Moro et cette fois, je crois, qu'elles m'ont débarrassé pour longtemps de ces maux, car je n'ai senti aucune douleur depuis". Ernest Proulx, 24, Ives St., Willimantic, Conn.

CONSULTATIONS MEDICALES données GRATUITEMENT tous les jours à notre bureau ou par correspondance.

Pilules Moro par la poste, 3 boîtes, \$1.25.

Cie Médicale Moro, 1570, rue St-Denis, Montréal.

Le Comité d'administration se compose de MM. L.-A. Charlebois, maître président; Georges Desforges, vice-président; Samuel Brazeau, secrétaire; Arthur Vincent, Alfred Pilon, Edmond Gauthier, et Roméo Lapiere, M. D., directeurs. Le Comité de crédit se compose de MM. Arthur St-Denis, Donat Gauthier et Hector Lalonde. Le Comité de surveillance comprend M. le Curé, MM. L.-N. Aumais, Nap-

St-Denis et Avila Cuillierrier. Présidents honoraires: Mgr J.-A. Lande, L.-A. Wilson, M. P., et Avila Pharrand, M.P.P. L'assemblée, nombreuse et enthousiaste, s'est vivement intéressée aux explications qui furent données. La Caisse ouvrira ses bureaux chez M. Samuel Brazeau le 12 mars. La paroisse augure bien de cette fondation qui est appelée à aider nos cultivateurs.



Cette dernière addition à l'assortiment de matériaux à couverture constitue le toit le plus attrayant que vous puissiez mettre sur votre grange.

Mais NU-ROOF est plus qu'une couverture attrayante pour votre grange. La même robuste résistance aux intempéries qui, depuis des années, se trouve dans les matériaux à couverture Pedlar se trouve aussi dans NU-ROOF—la plus grande amélioration en feuilles de métal pour couverture depuis que la tôle ondulée a été inventée. Epargne temps et bois, parce qu'il couvre une plus grande superficie par feuille qu'aucune autre sorte de métal en feuilles pour couverture.

Envoyez-nous les dimensions de votre bâtisse et nous vous ferons un prix pour la couverture dont vous avez besoin.

THE PEDLAR PEOPLE, LIMITED

BUREAU-CHEF - OSHAWA
MANUFACTURES: Oshawa, Montréal, Winnipeg, Vancouver.
SUCCURSALES: Montréal, St. John, Halifax, Québec, Ottawa, Toronto, London, Winnipeg, Regina, Vancouver.

PRODUITS METALLIQUES PEDLAR

Le rhume est à cette saison

se termine trop longue et grave vous êtes fatigué et agents infectieux. Il tonique. Le

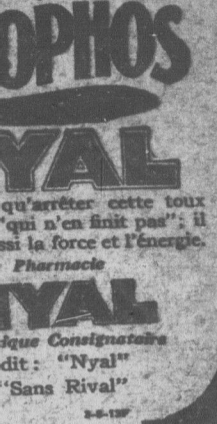

On s'est aperçu que n'empêchaient point les les a supprimés. On a bien on supprime toute admise mieux.

de la mise en pages du Ottawa ne s'est pas encore sort de Doris Palmer et de Macdonald, meurtriers de Alexis Bouchard, de Lachine. peu de chances d'une comédie. Il est donc probable que n verra, à Valleyfield à une se balancer le cadavre celui de son mari. La douera strictement privée.

Maladies et les Cors

action ou l'argent cœur

paraissent tout de suite se écailier. encouragé que vous ayez été indications de protecteurs ou us n'avez pas essayé l'huile rs vous avez encore quelque rendre. merveilleuse formule—cette d'huiles essentielles avec le autres antiseptiques,—si mer de des milliers de bouteilles annuellement pour réduire riques ou enflées. pharmacien garantit que la utelle d'huile Emerald met- ennuis de vos pieds ou argent

SEMENCE

graines de semence mentent le rende- de 20 à 30%.

le à pouvoir PLESSISVILLE sera installé et utilisé donner des démonstrations de e lors de l'EXPOSITION NCIALE DE GRAINS DE NCE qui aura lieu à ST- INTHE les 27, 28 et 29 mars.

DE PLESSISVILLE SSSISVILLE QUE.



Avez-vous pris votre Nourriture pour les Nerfs aujourd'hui?



Sain de Nouveau

et prêt pour les longs jours de travail—la boiterie disparaît rapidement, grâce à ce traitement facile chez soi:

"SAVE the HORSE"

Garanti pour éparvin, tumeurs molles ou dures, foulures, douleurs à l'épave à la hanche, aux jambes, aux pattes. Le livre gratis "Symptom Book" décrit toutes les sortes de boiteries, et vous dit comment y mettre fin tout en faisant travailler le cheval. Écrivez aujourd'hui.

Fabriqué au Canada—TROY CHEMICAL CO. 517 rue Crawford, Dépt. 503, Toronto, Canada. Les pharmaciens peuvent vous fournir "SAVE THE HORSE" ou nous vous l'expédierons, franco. Aucun substitut ne fera aussi bien.

ESSAI GRATUIT DE 30 JOURS



Écrivez-nous aujourd'hui et nous vous enverrons tous les détails concernant notre offre de faire l'essai d'une Viking sur votre ferme à nos dépens—NOUS PAYONS LES FRAIS DE TRANSPORT. Vous ne serez sous aucune obligation d'acheter.

Le Viking est fabriquée dans la plus grande manufacture d'écrèmeuses au monde et EST GARANTIE POUR 10 ANS.

Écrivez-nous aujourd'hui. Nous avons besoin d'agents là où nous ne sommes pas représentés.

VECREMEUSE VIKING

Swedish Separator Company, Limited, 29 rue Notre-Dame Est., Montréal.

Si vous voulez que votre

CRÈME

vous rapporte pour sa pleine valeur, et qu'elle vous soit payée toujours

LE PLUS HAUT PRIX DU MARCHÉ

expédiez-la immédiatement

BROOKSIDE DAIRY, Ltd
Chemin St-Louis - Québec.

Qui est une de nos affiliations, entièrement sous notre contrôle

J. B. RENAUD & CIE, Inc.
Québec

Remises faites 2 fois par mois; Chèques payables au pair.

Le "Bulletin de la Ferme"

Rédaction et Administration
111, Côte de la Montagne, (Edifice Morin)
Revue publiée par le "Bulletin de la Ferme" 1460
Imprimée par "Le Soleil" Ltée.
2616ph. no. 2-4297 - Case Postale 229

Le rendez-vous des Eleveurs

Soin de nos vaches avant la mise-bas

Il y a un juste milieu pour les vaches, tout comme il y en a un pour les pauvres humains. C'est aussi mal pour une vache de prendre trop de repos que d'en prendre trop peu.

Une vache qui passe autant de temps à se reposer qu'elle en passe à produire, ne mérite pas d'être gardée dans un troupeau. D'un autre côté une vache dont le rendement n'est pas suffisant, ne gagne certainement pas de quoi se payer le luxe de vacances. Il faut se défaire des sujets de cette espèce, et à tout prix, afin de ne pas les laisser grever inutilement le budget toujours suffisamment chargé de la vacherie.

S'il faut se défaire des sujets inutiles, il faut aussi savoir permettre aux autres de se remettre un peu des fatigues que comporte une production intensive pendant de longs mois. Un mois ou un mois et demi n'est pas trop pour cela.

Pour la plupart de nos cultivateurs, c'est actuellement le temps pendant lequel ils ont le plus de vaches qui ne donnent pas de lait et qui se préparent au vêlage.

C'est surtout à cette époque de l'année que les vaches méritent plus que jamais certains petits soins auxquels on ne les habituait pas généralement outre mesure; qu'elles aient mis bas ou qu'elles s'y préparent, il est nécessaire de leur prêter une attention toute particulière.

Il faut autant que possible permettre à nos vaches d'emmagasiner un peu de réserves qui leur faciliteront la tâche de donner un bon rendement au cours de la saison qui commencera bientôt. Ce ne sera pas là peine perdue, car les quelques petites dépenses supplémentaires que nous pourrions faire à cette époque seront largement compensées par un surplus fort appréciable dans la production subséquente.

Tenons nos étables propres, bien aérées et bien éclairées; il ne serait pas mauvais que l'on prenne l'habitude de brosser quelque peu nos vaches; pas autant que trois fois par jour, mais une fois ou encore tous les deux jours; cela opérerait des miracles, ou peu s'en manquerait. Ce contact plus fréquent et plus rapproché avec les vaches, nous permettrait de nous rendre compte de certains malaises dont peuvent souffrir parfois ces animaux et que nous pourrions alors soigner avec beaucoup plus de succès et sans de ces retards qui sont parfois désastreux.

Ces petits soins accompagnés d'une alimentation qui convient à cette période, sont de nature à augmenter parfois considérablement le rendement de nos vaches; de nombreux exemples, généralement bien connus, nous ont maintes et maintes fois été donnés dans nos différents journaux agricoles.

Les réserves qu'une vache se met sur les côtes sous forme de graisse pendant la période qui précède son vêlage, elle les dépenses ensuite pour suppléer à l'alimentation presque toujours insuffisante qu'on lui donne après la mise-bas; elle nous les remet plus tard largement en fournissant une quantité plus forte de lait. Il est donc important de ne pas négliger ce point. Plus les vaches seront en meilleure condition, lors de la mise-bas, plus elles pourront donner de lait au cours de la lactation qui suivra. Nous sommes convaincu qu'il serait possible d'augmenter sensiblement le rendement de nos vaches du simple fait

que l'on voudrait les préparer d'une manière plus convenable à la mise-bas.

Pendant cette période préparatoire au vêlage, il n'est pas nécessaire de se mettre en frais d'engraisser nos vaches outre mesure. Il suffit de les mettre dans un état d'embonpoint raisonnable. On ne peut guère mieux recommander que de leur donner une ration dans laquelle il entre un bon foin de luzerne ou de trèfle, avec un peu d'ensilage ou de racines; en ajoutant à cela de deux à quatre livres de concentrés suivant le cas et les besoins de chaque individu, on aura une ration capable de satisfaire les exigences de la vache la plus difficile. Quelques dix jours avant le vêlage on donnera à la vache des aliments laxatifs qui lui tiendront les intestins en fonctionnement régulier. Il est préférable de ne pas lui donner d'aliments échauffants. Les concentrés recommandables pendant cette période sont le gru, l'avoine, le son et le pain de lin. L'avoine donnée pendant les derniers jours est très appréciée à cette époque. Les moulées que nous avons mentionnées plus haut donneront un mélange qui convient bien aux vaches qui se préparent à la mise-bas.

Une alimentation basée sur ces quelques données, en plus de permettre à la

Pour tous les **DÉSORDRES du REIN**



prenez les **Pilules Dodd pour le Rein**

vache de se mettre en bonne condition de chair, lui rendra la parturition beaucoup plus facile et lui évitera nombre de ces complications qui surviennent trop souvent après la mise-bas et qui, parce que difficiles à soigner, compromettent non seulement le rendement de toute une année, mais encore peuvent mettre en danger la vie même de l'animal.

Ces menus soins que nous n'avons en somme fait qu'énumérer, ont leur grande place dans une administration qui veut être pratique, et qui vise surtout à être "payante".

N'oublions pas que la vache est une machine et une machine, qui, comme toutes les autres, ne fonctionne avec profit qu'en autant qu'on la tient en bonne condition.

ISIDORE.

Lisez le Bulletin de la Ferme

La BARRURE SECURITY

Une Clôture Qui Durera Toute Votre Vie

Une clôture à ressorts à boudin de sûreté est faite pour résister à des chocs répétés et de manière à ne pas être affectée par la contraction ou l'expansion sous les plus extrêmes conditions climatologiques.

REMARQUEZ LA BARRURE DE SÛRETÉ.—Elle enserme le fil dans toutes les directions—ne tient pas l'humidité et est faite du même fil de fer, fort, résistant, que les fils verticaux ou horizontaux.

La seule clôture couronnée par un GROS FIL No 8, afin de rendre plus forte la partie qui demande le plus de résistance.

La clôture à ressorts à boudin de sûreté est la seule à véritables ressorts à boudin sur le marché. Le fil est manufacturé d'acier basique, fabriqué dans des fourneaux en pleine terre fortement galvanisé pour prévenir la rouille.

Quand vous achèterez une clôture, recherchez la Barrure Verticale de Sûreté. Si votre marchand ne peut vous en fournir, écrivez-nous directement pour Catalogue Illustré et Liste de Prix.

SECURITY

FENCE COMPANY Limited
1521 rue Ste-Catherine Est.
MONTREAL

Le rendez-vous

Records officiels

Holstein du

de y

Nous ne mentionnons que les propriétaires vint de Québec. Pr toutes les vaches prendrait trop de not

Classe adulte.—Barone T. B. Macmillan, Hudson de lait, 4.02 de gras.
Toitilla Korndyke, prop. son Heights, 18,650 livres Wisconsin Fobes 76, pr Vaudreuil, 18,373 livres de Raymondale Rita Kor Raymond, Vaudreuil, 19,4 de gras.
Echo Helen, prop. Ecclure de Rimouski, 18,132 gras.
Courtland Princess DeK North Hatley, 15,397 livres

Classe de quatre ans.—prop. J. Z. Tisdale, Lache gras.
Classe de 3 ans.—Faty Hon. B. Raymond, Vaudreuil et 3.56 de gras.

Classe de deux ans.—prop. B. V. Little, North E lait et 3.34 de gras.
Sally Franey, prop. Hordreuil, 14,687 livres de lait e Bella Rhea Dewdrop, pr St-Henri de Mascouche, 11 3.25 de gras.

Abegweit Flora, prop. Hordreuil, 10,557 livres de lait et Clara Dora, prop. Pierbourg, 12,438 livres de lait et Raymondale Segis Walkermond, Vaudreuil, 11,721 liv gras.

Pietje Echo Jewel, prop. Vaudreuil, 9,799 livres de lait

Subdivision B, classe adulte Pontiac, prop. E. C. Boyce, vres de lait et 3.50 de gras.

Classe de deux ans.—Dor prop. N. Sangster, Ormstown et 3.70 de gras.
Alicartha of Pleasant Valley Ormstown; 13,514 livres de lait

Classe de deux ans.—Bett prop. N. Sangster, Ormstown, 10,785 livres de lait Macdonald May Pontiac, donald, 13,133 livres de lait et Madeline DeKol Segis, pr St-Paul l'Ermite, 10,121 liv gras.

Inez of Pleasant Valley, Ormstown, 10,580 livres de lait Cornelia Princess Hartog, p Kenzie, Lachute, 9,722 livres d

Division de 305 jours, cl Canary Clyde, prop. J. Z. Tisdale, 095 livres de lait et 3.73 de gras

Classe de trois ans.—Bell Tisdale, Lachute 13,270 liv de gras.
Victoria Lyons Korndyke quette, St-Vincent de Paul, 1 et 3.49 de gras.

Classe de deux ans.—Isabelle prop. J. H. Thompson & Son, 1 livres de lait et 3.67 de gras.
Burnside Hazel, prop. Uld Ronde, 11,391 livres de lait et 3 Cairn Brae Mechthilde, pr L'Epiphanie, 9,191 livres de lait

Subdivision B, classe adulte Pleasant Valley, prop. Geo. E 15,889 livres de lait et 3.55 de gras.
Maple Avenue Jenny Lind,



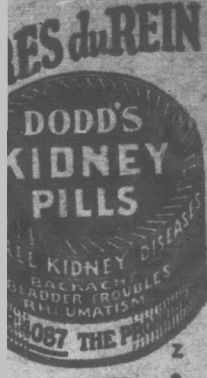

Sur le Rein

re en bonne condition... ra la parturition beau- et lui évitera nombre- rions qui surviennent- rès la mise-bas et qui, les à soigner, compro- ment le rendement de, mais encore peuvent r la vie même de l'ani-

ns que nous n'avons en numérer, ont leur gran- me administration qui- et qui vise surtout- e. as que la vache est une e machine, qui, comme es, ne fonctionne avec tant qu'on la tient en n.

ISIDORE.

Bulletin de la Ferme

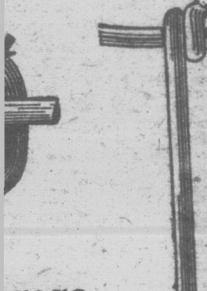

irera

e

sûreté est- és et de ontraction conditions

eré.—Elle ns—ne re- ème fil de ux ou hori-

ROS FIL No ni demande

sûreté est- udin sur le ier basique, laine terre la rouille.

re, recher- é. Si votre écrivez-nous ré et Liste

TY

Limited

Est.

Le rendez-vous des éleveurs Records officiels de vaches Holstein durant le mois de janvier

Nous ne mentionnons que les vaches dont les propriétaires demeurent en province de Québec. Publier les records de toutes les vaches Holstein au Canada prendrait trop de notre espace.

Classe adulte.—Baroness Sylvia Pontiac, prop. T. B. Macaulay, Hudson Heights, 22,423 livres de lait, 4.02 de gras.

Toitilla Koradyke, prop. T. B. Macaulay, Hudson Heights, 18,650 livres de lait et 4.01 de gras.

Wisconsin Forbes 7e, prop. Hon. D. Raymond, Vaudreuil, 18,373 livres de lait et 3.99 de gras.

Raymondale Rita Koradyke, prop. Hon. D. Raymond, Vaudreuil, 19,465 livres de lait et 3.71 de gras.

Echo Helen, prop. Ecole Moyenne d'Agriculture de Rimouski, 18,132 livres de lait et 3.13 de gras.

Curtland Princess DeKol, prop. B. V. Little, North Hatley, 15,307 livres de lait et 3.45 de gras.

Classe de quatre ans.—Grace Clyde Landry, prop. J. Z. Tisdale, Lachenaie, 12,208 et 3.20 de gras.

Classe de 3 ans.—Faisy Keyes Colantha, prop. Hon. D. Raymond, Vaudreuil, 19,687 livres de lait et 3.56 de gras.

Classe de deux ans.—Sensation Belle Segis, prop. B. V. Little, North Hatley, 14,456 livres de lait et 3.34 de gras.

Sally Franey, prop. Hon. D. Raymond, Vaudreuil, 14,687 livres de lait et 3.23 de gras.

Bella Rhes Dewdrop, prop. Juliette Lapointe, St-Henri de Mascouche, 13,002 livres de lait et 3.25 de gras.

Abegweit Plura, prop. Hon. D. Raymond, Vaudreuil, 10,557 livres de lait et 3.89 de gras.

Clara Dora, prop. Pierre Sanson, Charlebourg, 12,438 livres de lait et 3.29 de gras.

Raymondale Segis Walker, prop. Hon. D. Raymond, Vaudreuil, 11,721 livres de lait et 3.49 de gras.

Pietje Echo Jewel, prop. Hon. D. Raymond, Vaudreuil, 9,799 livres de lait et 3.47 de gras.

Subdivision B, classe adulte.—Primrose Rhoda Pontiac, prop. E. C. Boyce, Athelstan, 15,648 livres de lait et 3.59 de gras.

Classe de trois ans.—Dora of Pleasant Valley, prop. N. Sangster, Ormstown, 16,183 livres de lait et 3.70 de gras.

Aicartra of Pleasant Valley, prop. N. Sangster, Ormstown, 13,514 livres de lait et 3.81 de gras.

Classe de deux ans.—Betty of Pleasant Valley, prop. N. Sangster, Ormstown, 11,793 livres de lait et 4.10 de gras.

Barbara of Pleasant Valley, prop. N. Sangster, Ormstown, 10,785 livres de lait et 4.12 de gras.

Maedonald May Pontiac, prop. Collège Macdonald, 13,153 livres de lait et 3.22 de gras.

Madeline DeKol Segis, prop. Florent Godfrind, St-Paul l'Ermitte, 10,121 livres de lait et 3.90 de gras.

Ines of Pleasant Valley, prop. N. Sangster, Ormstown, 10,580 livres de lait et 3.70 de gras.

Cornelia Princess Hartog, prop. Archibald MacKenzie, Lachute, 9,722 livres de lait et 3.85 de gras.

Division de 305 jours, classe adulte.—Reta Canary Clyde, prop. J. Z. Tisdale, Lachenaie, 13,095 livres de lait et 3.73 de gras.

Classe de trois ans.—Bell Clyde, prop. J. Z. Tisdale, Lachenaie 13,270 livres de lait et 3.18 de gras.

Victoria Lyons Koradyke prop. Antheim Paquette, St-Vincent de Paul, 11,993 livres de lait et 3.49 de gras.

Classe de deux ans.—Isabelle Queen Kalmer, prop. J. H. Thompson & Son, Frelighsburg, 12,522 livres de lait et 3.67 de gras.

Burnside Hazel, prop. Uldege Rooh, Cabane Ronde, 11,391 livres de lait et 3.44 de gras.

Cairn Brae Meechilde, prop. Herve Gouge, L'Épiphanie, 9,191 livres de lait et 3.76 de gras.

Subdivision B, classe adulte.—Charlotte of Pleasant Valley, prop. Geo. E. Boyce, Athelstan, 15,889 livres de lait et 3.53 de gras.

Maple Avenue Jenny Lind, prop. E. C. Boyce, Athelstan, 14,416 livres de lait et 3.77 de gras.

Princess Kalmar Herdman, prop. E. C. Boyce, Athelstan, 14,464 livres de lait et 3.57 de gras.

Classe de quatre ans.—Reine Spencer, prop. Donat Girard, Ste-Rosalie, 11,626 livres de lait et 3.11 de gras.

Classe de deux ans.—Princess Kalmar Pontiac, prop. E. C. Boyce, Athelstan, 7,925 livres de lait et 3.80 de gras.

Bright Daisy Hengerveld, prop. Jas. A. McKensie, Lachute, 8,566 livres de lait et 3.37 de gras.

Un autre record mondial

La province de Québec détient de nouveau l'honneur d'un record mondial, pour la race Holstein Friesian.

Monsieur R. Wells Lumsden, d'Athelstan, Que., vient de faire faire à Buttermaid's Lady, le record mondial dans la subdivision B de la classe 365 jours du Livre d'Or canadien.

Buttermaid's Lady, 92857, a produit 22,906 lbs de lait et 883 lbs de gras ou 1103.75 lbs de beurre, avec un pourcentage de gras moyen de 3.85%.

Il est à noter que la subdivision B du livre d'Or a cette particularité que les vaches ne peuvent être traitées que deux fois par jour et pour cette raison, nous l'appelons la classe du cultivateur. Il est surtout appréciable, et ce devrait être un très grand encouragement pour nos cultivateurs, de constater que ce record a été fait par un des leurs, dans des conditions tout à fait ordinaires, ce qui démontre que les records sont faits par tous ceux qui possèdent des bonnes vaches et non pas comme on s'appliquait à le dire dans le passé par des millionnaires ou encore par les fermes du gouvernement.

La production moyenne de chaque jour de Buttermaid's Lady fut de 62.75 livres de lait; la meilleure journée fut de 76.2 livres de lait et 51.1 livres pour le 365ième jour.

Elle dépasse le record canadien déjà établi par 682 livres de lait et 59 livres de gras, et 24.6 livres de gras de plus que le record mondial détenu par Arabia DeKol Mead de A. W. Morris & Sons, de Woodlands, Californie.

Cette vache a produit en deux années consécutives, à l'âge de 4 ans et 5 ans, 38,245 livres de lait et 1517 livres de gras, ce qui constitue la plus haute production du monde pour sa classe.

Elle est donc considérée comme étant la première de toutes les races à produire au delà de 1100 livres de beurre en 365 jours à deux traites par jour.

Le propriétaire m'écrivait, tel que j'ai eu le plaisir de le constater moi-même, que ce record fut fait dans les conditions ordinaires du cultivateur; elle passa l'hiver attachée comme les autres vaches et fut envoyée au pâturage avec les autres au cours de tout l'été.

Sa ration de grain était composée comme suit: 2 parties de son, 1 partie de drèche de brasserie, 1 partie de gru, 2 parties de "Gluten Feed" et 1 partie de tourteau de lin. On lui servait 40 livres de choux de Siam jusqu'à la fin de janvier, qui furent ensuite remplacés par 4 livres de pulpe de betteraves ajoutées à 20 livres de foin mélangé et 40 livres d'ensilage. Au moment où l'herbe des pâturages commença à durcir, on servit des fourrages verts. Tout ceci est très ordinaire et l'exemple pourrait être suivi avantageusement, si l'on voulait s'en donner la peine.

Si nous sommes heureux de féliciter

\$1000 EN ARGENT Solutionnez ce casse-tête

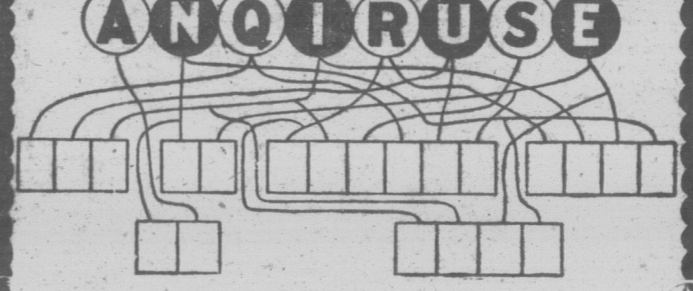

Quel est le message?

qui soutint le courage de Colomb, alors que les autres désespéraient

Table with 2 columns: Prize rank and amount in dollars. 1st Prix \$500, 2nd \$150, 3rd \$75, 4th \$25, 5th \$10, 10th \$5, 75th \$2.

IMPORTANT

Toute personne résolvant 2 mots ou plus, correctement, recevra une décision IMMEDIATE, en plus de tout autre prix qu'elle puisse gagner.

Rien à Vendre

POSITIVEMENT, L'ON NE VOUS DEMANDERA PAS DE VENDRE QUOIQUE CE SOIT POUR NOUS, en vue d'obtenir l'un des Grands Prix en Argent mentionnés plus haut.

REGLES DU CONCOURS

- 1. Servez vous d'un crayon bien aiguisé; tâchez d'imiter autant que possible, les lettres qui se trouvent dans les cercles. 2. Ecrivez votre nom et votre adresse, au long, vous servant toujours d'un crayon de mine noire, sur le blanc préparé à cet effet, au bas de cette annonce. Mentionnez si M., Mme., ou Mlle. 3. Découpez cette annonce, en suivant le pointillé, puis envoyez-nous le. 4. Soyez propre, vous rappelant que des points sont alloués pour la propreté. 5. Les personnes travaillant à l'Atlantic Mills et leurs parents, ne peuvent entrer dans ce concours. 6. On acceptera qu'une seule entrée venant d'une même maison. On pourra se procurer des copies supplémentaires de cette annonce en s'adressant à nous, à conditions qu'on accompagne la demande d'une enveloppe timbrée.

GRATIS

Chaque concurrent qui se qualifiera, recevra GRATUITEMENT, des échantillons de nos marchandises évaluées de 50c à \$2.00.

Form with fields for Name, Address, City, and Province. Atlantic Mills Dept. No. F7, 145 Wellington W., Toronto 2, Ont.

Advertisement for VIVAT horse medicine. Includes text: 'AVEZ-VOUS UN CHEVAL QUI MAIGRIT? Vite, ayez recours au remède souverain VIVAT... Dr. Ed. MORIN & Co, Limités, QUEBEC, Qué.'

Monsieur Lumsden d'avoir su développer les aptitudes laitières de Buttermaid's Lady à un tel point de faire le record mondial, il ne faut pas oublier l'éleveur de cette merveilleuse vache qui fut Monsieur J. J. Alexander, Ormstown, Qué. A tous deux rejailit l'honneur.

Un bas-bleu à une bourgeoise.—Ah! ma chère, je suis désespérée! J'ai perdu le livre sur lequel j'écris, depuis dix ans, tout ce que je "pense". —Tiens, s'écria la bourgeoise, c'est bien singulier: je viens aussi d'égarer le mien. —Comment, tu as un livre, toi? —Sans doute, le livre ou j'écris tout ce que je "dépense".

R. P. Charbonneau, Propagandiste, L'Association des Éleveurs de Holsteins du Canada. Lisez le Bulletin de la Ferme

SUR LA ROUTE



R. H. (BOB) MULCH
Agent des Ventes de la Chrysler Corporation of Canada, Limited, Windsor, Ontario.

La Chrysler a un nouveau gérant des ventes

Plusieurs autres changements importants

En même temps qu'il annonçait un programme d'expansion intensif pour rencontrer la demande croissante des chars Chrysler, le président et gérant général, M. J. D. Mansfield, faisait part de la nomination de M. R. H. (Bob) Mulch comme gérant des ventes de la Chrysler Corporation of Canada Ltd.

"Une demande constante et sans cesse augmentant, qui a placé la Chrysler en 3e position dans cette industrie au lieu de la 27e qu'elle occupait il y a 42 mois, voilà la raison de notre programme d'expansion, qui en équipement ne nous coûtera pas moins de \$300,000 et exige du nouveau pouvoir-homme, a déclaré le président Mansfield dans une entrevue.

"Pour ne pas tirer en arrière, il était devenu nécessaire d'améliorer notre organisation et nous avons été assez heureux pour mettre le grappin sur un homme de haut calibre comme gérant des ventes dans la personne de Bob Mulch. Nous avons confiance que cette acquisition signifie d'autres années-record dans l'histoire du Chrysler.

"Nous avons eu un volume d'affaire particulièrement satisfaisant durant les deux premiers mois de l'année, et nous nous attendons à une plus grande production encore."

M. Mulch est l'une des personnalités les mieux connues dans le monde de l'automobile. Il possède plusieurs années d'expérience dans la manufacture et le service des ventes, tant au Canada qu'aux Etats-Unis.

C'est un "self-made man" dans toute l'acception du mot. Il a gravi l'échelle échelon par échelon, et il doit son succès à son esprit de travail servi par une intelligence supérieure.

En même temps que la nomination de M. Mulch, on annonce celle de M. B. J. Mothersill comme directeur des annonces et de M. J. H. Hickey comme gérant du service de la Chrysler Corporation of Canada, Limited. M. Mothersill a une vaste expérience dans la création et la production des annonces, tandis que M. H. Hickey s'est spécialisé dans le service de l'administration.

Une carrière remarquable

A sa première assemblée, le Bureau de direction de l'Exposition Nationale Canadienne a élu M. Thomas Bradshaw, président de la Compagnie d'Assurance sur la Vie North American, comme son président, pour 1928. Il remplace M. John J. Dixon, qui occupa ce poste durant les deux dernières années écoulées.

Depuis son arrivée au Canada, M. Bradshaw, a eu une carrière variée et intéressante. Débutant avec la North American dans une position subalterne, il en devint bientôt l'actuaire. Il passa ensuite à l'Imperial Life comme gérant général. Et après treize années d'expérience dans le champ de l'assurance-vie, il joignait l'importante maison A. E. Ames & Co., banquiers en obligations.

M. Bradshaw a pris une part prépondérante aux affaires municipales de Toronto, dont il fut le commissaire des finances. En cette qualité, il inaugura un système de refonte de la dette de cette ville, qui mit Toronto dans une position enviable quant au crédit.

M. Bradshaw quitta le service de la ville pour entrer à la Massey-Harris Company, Limited. Il en est maintenant le vice-président et le gérant-général. Cette année il a été élu directeur de la North American Life Assurance Co., et à une assemblée des directeurs de cette dernière, il a été choisi comme président de cette même compagnie qui vit ses débuts à Toronto. N'avions-nous pas raison de dire en commençant que c'est là une carrière remarquable? Le

succès de M. Bradshaw est dû sans doute à son sens aigu des affaires, mais aussi à un travail persévérant. Il se donne tout entier à la tâche entreprise. Là est la clef du succès dans tous les domaines.

Deux époux comparaissent devant le commissaire de police pour s'être battus sur la voie publique. Un ami les accompagne.

—Avez-vous vu le commencement de la querelle? demande le magistrat à l'ami.

—Oui, monsieur le commissaire, il y a environ deux ans.

—Comment, deux ans?

—Oui, j'étais témoin à leur mariage.

ABSORBINE
TRADE MARK REG. U.S. PAT. OFF.

Réduire les articulations enflammées et enflées, les contusions, les entorses, les enflures molles, elle enlève les furoncles, malades de l'occiput, quitor, les fistules ou les plaies infectées rapidement parce que c'est un antiseptique certain et un germicide. Agréable à employer, ne forme pas d'ampoules ou n'enlève pas le poil et vous pouvez vous servir du cheval. \$2.50 la bouteille livrée. — Livre 7 à gratis.

ABSORBINE ZL. Huilement antiseptique pour le monde. Réduit les veines douloureuses, enflées, le gonflement, la loupe, les entorses, les contusions; elle enlève le gonflement et l'inflammation. Prix \$1.25 la bouteille, chez les marchands en livrée. Nous vous en envoyons plus long si vous écrivez. Bonne bouteille d'essai pour \$0.25 en timbres.

L. W. F. YOUNG, Inc., 10 Immuable Lyman Montreal, Can.

Une Vague d'achat



qui balaye tous les records
... Valeur voilà la raison.

Des ventes qui surpassent tous les records pour cette époque de l'année: il s'est vendu plus d'Essex Super-Six que n'importe quelle autre marque, et cette vague d'achats augmentée d'impétuosité avec une rapidité qui étonne le commerce. Bref, l'Essex Super-Six est l'objet de la plus grande ovation publique dans l'histoire des 6-cylindres.

De partout, les agents rapportent 100% plus de vente qu'à pareille époque de l'année dernière, bien que celle-ci fût déjà une année record.

L'Essex Super-Six de cette année excelle facilement tous ceux qui l'ont précédé. Il exhibe de \$200 à \$300 plus de valeur que son renommé prédécesseur, dont la vente a pourtant dépassé par une marge écrasante celle de n'importe quel autre "Six" du même prix ou près.

COUPÉ \$900 (siège mobile, \$35 en plus)
SEDAN 4-portes, \$960 - - - COACH, \$835

Tous ces prix f. a. b., Windsor, taxes en plus
Les acheteurs peuvent payer ces chars suivant leurs revenus au coût le plus bas pour intérêts, usage et assurance

ESSEX
SUPER-SIX
HUDSON MOTOR CAR COMPANY
Détrioit Michigan

La tomate est un des fait de superficie en cult de production, tient la Son fruit peut être obten en tout temps de l'année tous nos marchés. Elle nos jardins et dans nos el à octobre et dans les sei septembre à juin. Nos to chaudes subissent la cor part de celles qui nous de la Floride et de la Cs puis quelques années du l Nul autre légume, à l'e patate peut-être, n'est c aussi grande échelle et n' généralement. Nous la dans nos soupes, dans nos nos marinades, dans nos ments et nos sauces. C de mise en conserve, elle les autres en quantité et en n'avons pas de chiffres qui donner une idée très juste tion de tomates en conser nada, mais en 1919 le total tion des Etats-Unis se ch 000,000,00. Peut-être n'y légume dont le prix de ve tant que celui de la toma que l'on produit pour la serve peut aller aussi bas sous le minot, soit un demi pendant que produite da chaudes elle peut se vend même plus que 60 sous la l saisons.

La récolte au point de v cial en est de la plus haute pour le jardinier-marache dant nulle autre n'est aut que celle-là par les jardinie C'est une des récoltes les p faire pousser; elle s'adapte de sols différents par leurs elle se prête à des méthodes qui ne se ressemblent pas t popularité et son importanc de ses qualités comme artie ble; son bon goût, sa belle et la facilité avec laquelle e à une foule de sols et de n culture différentes contribue me temps que la facilité av elle se cultive, à maintenir et son importance et sa p

Dans cette province nou considérer la tomate à deux vue; d'abord au point de vi meurs et ensuite à celui de principale; il n'y a pas cep ligne de démarcation bien ét l'un et l'autre. La culture de est généralement la plus prof a naturellement à tenir com date de mise sur le marché, de la qualité du produit. Il coup de latitude dans les pri peut en obtenir et pour rem plus grands succès avec un hâtive il y a certains points, dont il faut absolument tenu Le sol entre probablement

"Rendant facile l'étiquetage des boîtes"

Étiquette à rivets de K

Pour boîtes, montons, e Manufacturiers de Boîtes, e pour Tatouage, Annesux pour Annexes pour passer dans h Tauxes, Etiquettes vieux s Ecrites pour catalogue d'oi gratis.

Ketchum Manufacturing Co Case 581-F, Ottawa, Ca

Page des Maraîchers

CULTURE DE LA TOMATE

par le Dr T.-G. Bunting, MacDonald College

La tomate est un des légumes qui en fait de superficie en culture et de valeur de production, tient la première place. Son fruit peut être obtenu, à l'état frais, en tout temps de l'année sur à peu près tous nos marchés. Elle se cultive dans nos jardins et dans nos champs de juillet à octobre et dans les serres chaudes de septembre à juin. Nos tomates de serres chaudes subissent la concurrence de la part de celles qui nous sont envoyées de la Floride et de la Californie, et depuis quelques années du Mexique même. Nul autre légume, à l'exception de la patate peut-être, n'est cultivé sur une aussi grande échelle et n'est utilisé aussi généralement. Nous la faisons entrer dans nos soupes, dans nos salades, dans nos marinades, dans nos assaisonnements et nos sauces. Comme produit de mise en conserve, elle dépasse tous les autres en quantité et en valeur. Nous n'avons pas de chiffres qui puissent nous donner une idée très juste de la production de tomates en conserve pour le Canada, mais en 1919 le total de la production des Etats-Unis se chiffrait à \$40,000,000. Peut-être n'y a-t-il pas de légume dont le prix de vente varie autant que celui de la tomate; la tomate que l'on produit pour la mise en conserve peut aller aussi bas que 30 et 40 sous le minot, soit un demi-sou la livre, pendant que produite dans les serres chaudes elle peut se vendre autant et même plus que 60 sous la livre selon les saisons.

La récolte au point de vue commercial en est de la plus haute importance pour le jardinier-maraîcher, et cependant nulle autre n'est autant cultivée que celle-là par les jardiniers amateurs. C'est une des récoltes les plus faciles à faire pousser; elle s'adapte à beaucoup de sols différents par leurs qualités et elle se prête à des méthodes de culture qui ne se ressemblent pas toujours. Sa popularité et son importance dépendent de ses qualités comme article comestible; son bon goût, sa belle apparence, et la facilité avec laquelle elle se prête à une foule de sols et de méthodes de culture différentes contribuent, en même temps que la facilité avec laquelle elle se cultive, à maintenir et à augmenter son importance et sa popularité.

Dans cette province nous pouvons considérer la tomate à deux points de vue; d'abord au point de vue des primeurs et ensuite à celui de la récolte principale; il n'y a pas cependant de ligne de démarcation bien établie entre l'un et l'autre. La culture des primeurs est généralement la plus profitable; il y a naturellement à tenir compte de la date de mise sur le marché, ainsi que de la qualité du produit. Il y a beaucoup de latitude dans les prix que l'on peut en obtenir et pour remporter les plus grands succès avec une récolte hâtive il y a certains points essentiels dont il faut absolument tenir compte.

Le sol entre probablement en pre-

mière place d'importance sous ce rapport. Un sol chaud, inclinant vers le sud, s'offrant aux rayons du soleil, est celui qui convient le mieux s'il entre dans sa composition suffisamment de sable et de gravier pour entretenir un drainage et une aération convenable. La couche arable devrait être profonde, le sous-sol doit être plutôt moyennement ouvert et ne pas être de glaise. Une fertilité moyenne donnera des produits de meilleure qualité et en plus grande quantité qu'un sol trop riche en matières organiques et en humus. La tomate a des tendances à pousser vite et à absorber rapidement, aussi dans les sols trop fertiles est-elle exposée à se développer surtout en feuilles et peu en fruits. Une terre franche quelque peu glaiseuse, mais bien friable et assez fertile, est celle qui donnera les plus fortes récoltes de tomates de belle qualité, elles ne seront pas cependant des plus hâtives.

Des sarclages, commençant immédiatement après la plantation et se continuant à de fréquents intervalles, à tous les trois ou quatre jours, ne sont pas de trop pendant les premières semaines alors que les plantes peuvent être sarclées sans nuire aux feuilles; ceci hâtera la végétation et avancera la maturation. Travailler souvent le sol, le maintient chaud et aéré et à ce point de vue le cultivateur ne perd pas son temps car la récolte n'en sera que plus hâtive et la maturité plus certaine. En plus de faciliter la nutrition de la plante le sarclage maintient l'humidité voulue, résout le problème des mauvaises herbes et conserve au sol sa texture et sa friabilité. Le sarclage au début devrait être modérément profond et aussi proche que possible des plants, mais à mesure que les plantes se développent on doit le faire plus superficiel surtout quand les racines s'étendent et se rapprochent de la surface du sol. Il est préférable de faire les premiers sarclages vers le milieu du jour à cause de l'effet réchauffant qui en résulte. Les terres graveleuses bénéficient beaucoup de cette pratique parce que les pierres se réchauffent rapidement et emmagasine la chaleur qui est bienfaisante pour le sol.

La pousse dans les couches chaudes ou dans les serres, ainsi que les conditions dans lesquelles les plants sont mis définitivement en terre, sont probablement les facteurs qui jouent le plus grand rôle dans la détermination des résultats que l'on est en droit d'attendre tant au point de vue qualité que quantité, et surtout pour les récoltes hâtives.

Les plants ne doivent pas être forcés trop vite, mais on doit les faire pousser normalement et sans arrêt; il faut les transplanter une ou deux fois pour leur faciliter, à mesure qu'ils se développent, la possibilité de se faire une bonne quantité de racines. En transplantant il est important de placer les plants profondément afin d'activer encore le développement d'un système radiculaire profond et étendu. Les soins que l'on apportera dans la transplantation pour éviter de briser les racines et pour empêcher le séchage des feuilles, préviendront l'arrêt dans la végétation. Le temps de l'ensemencement de la graine dépend des facilités dont on dispose

pour la manipulation des plants, mais l'ensemencement trop hâtif est souvent désavantageux parce que les plants deviennent trop longs, trop grêles et trop mous; il faut dans ces cas les retenir. Il faut viser à faire pousser les plants normalement dans un terreau moyennement riche, leur donner amplement d'espace, abondamment d'air et pas trop d'eau. Trop d'eau avec la chaleur de la couche entraîne la venue de plants longs et grêles.

(Suite et fin au prochain numéro)

Lisez le Bulletin de la Ferme

EXPEDITEURS DE CRÈME

Nous avons besoin de crème pour notre nouveau département de beurre. Les plus hauts prix payés. Paiements hebdomadaires.

WILDGROVE LIMITED,

175 rue Colborne, Montréal Qué.



A un Bas Prix Record

A un prix qui est le plus bas dans son histoire, des milliers de gens peuvent aujourd'hui jouir des nombreux avantages que présente le moteur sans soupapes breveté Willys-Knight, à six cylindres; ils peuvent bénéficier des extraordinaires qualités de ce moteur, en tant qu'il s'agit de la simplicité de la construction, de la puissance, du fonctionnement silencieux, de la souplesse, du démarrage facile et de l'économie.

Le nouveau Standard Six se signale par les mêmes qualités qu'on déjà pu apprécier les 300,000 propriétaires du moteur sans soupapes—extrême vivacité, conduite facile, absence de dérangements et d'ennuis occasionnés par le carbone.

QUELQUES AVANTAGES DU STANDARD SIX

- Moteur sans soupapes breveté à haute compression—45 C.V. Freins sur les 4 roues, de type mécanique et à action positive. Huit roulements Timken, dans l'essieu avant, facilitent la direction.
- Intérieurs spacieux et confortables. Sièges larges et moelleux s'adaptant aux formes du corps. Contrôle des atténuateurs des phares sur l'appui-pieds, à gauche.
- Volant de direction ajustable sur tous les modèles. Contrôles intérieurs des portes à portée de la main. Montants avant étroits, facilitant sensiblement la vision. Thermostat, épurateur d'air et rectificateur d'huile.
- Prix des Willys-Knight: Coach Standard Six, \$1480; Sedan, \$1610; Six Spécial, de \$1635 à \$1895. Grand Six, de \$2365 à \$3695. Tous les prix f. a. b. à l'usine. Taxes en plus.

Nous avons maintenant un assortiment complet de camions et autos de commerce Willys-Knight et Whippet à des prix attrayants.

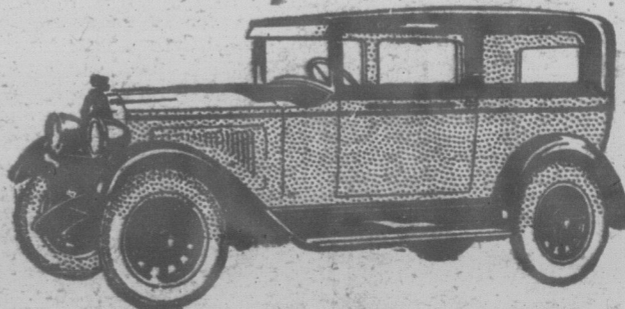

WILLYS-OVERLAND SALES CO., LIMITED TORONTO, ONT.

Succursales: Toronto, Montréal, Winnipeg.

RENDANT FACILE L'ÉTIQUETAGE DES ANIMAUX

Étiquette à rivets de Ketchum

Pour bestiaux, moutons, cochons—Manufacturiers de Balances, Estampes pour Tatouage, Anneaux pour Volailles, Anneaux pour passer dans le nez des Taureaux, Étiquettes vieux style, etc. Écrivez pour catalogue d'échantillons gratuits.

Ketchum Manufacturing Co., Ltd., Case 501-F, Ottawa, Can.

22
22
22

Page des Maraîchers

LA GALLE DU CONCOMBRE

Par Omer Caron, I. A., Botaniste provincial

Conférence faite devant les membres de la Société des Jardiniers Maraîchers à l'Hôtel Place-Viger, Montréal, le 15 décembre 1927

Monsieur le Président,
Messieurs.

J'ai cru convenable de profiter de votre réunion d'aujourd'hui pour vous parler d'une nouvelle maladie introduite dans la Province depuis quelques années: il s'agit de la galle du concombre et du melon qui commence à faire beaucoup de ravages en certains endroits.

Cette maladie peut réduire la récolte considérablement, parfois la gâter complètement et je connais un maraîcher cultivant près d'une petite ville de la Province chez qui elle cause de sérieux dommages depuis trois ans. Cette année, il compte avoir perdu au moins \$500.00 à cause d'elle; de fait, il n'a à peu près rien récolté. C'est après avoir fait une visite chez lui dans le cours du mois d'août que je me suis décidé à me mettre sérieusement à l'étude de cette maladie pour en connaître la cause et voir aux moyens de la contrôler. De là les observations qui vont suivre.

Dommages

Comme je viens de le dire, la galle du concombre peut réduire considérablement ou même détruire complètement une récolte. On rapporte qu'aux Etats-Unis, dans un endroit que ma mémoire ne me permet pas de préciser, certaines fabriques de conserves ont dû cesser complètement de fabriquer des cornichons à cause d'elle parce qu'il leur a été impossible de se procurer des concombres sains pendant plusieurs années de suite. A cette époque, le moyen de contrôle n'était pas connu comme aujourd'hui, mais le fait suffit pour démontrer la gravité de la maladie qui nous occupe. Dans notre Province, les dommages peuvent actuellement se monter à plusieurs milliers de piastres, mais il n'est impossible de vous en donner une idée très juste parce que je ne possède pas la statistique complète.

Je sais seulement que la galle du concombre est fort répandue autour de Montréal parce qu'il y avait cet été beaucoup de fruits tachés sur le marché, ces concombres étant une sélection de ce qu'avaient produit les maraîchers. Elle est très destructive à Sorel et à Beauport, près de Québec. A Deschambault et à St-Augustin, près de

Un mauvais cas de Grippe. "L'année dernière j'eus une telle attaque de grippe que je crus en mourir," écrit M. J. Girouard de Buckingham, Qué. "Pendant trois semaines je fus sous les soins d'un docteur mais il ne put me soulager. J'étais incapable de prendre aucune nourriture et mes forces déclinaient de jour en jour. Je commençai ensuite à employer le Novoro du Dr. Pierre et mon appétit et mes forces revinrent vite. Je prends maintenant trois repas par jour et me sens un tout autre homme." A l'époque où les rhumes de toute sorte sévissent, nous pensons qu'il est bien d'attirer l'attention sur cet excellent remède herbeux. Il facilite l'élimination des bactéries et des matières nocives du système. Il fortifie aussi le corps contre les mauvais rhumes. Le Novoro n'est pas vendu par les droguistes mais fourni directement par le Dr. Peter Fahrney & Sons Co., 2501 Washington Blvd., Chicago, Ill.
Livré exempt de douane au Canada.

Québec, elle fait surtout des ravages sur les melons, sans oublier les concombres. Cet automne, il m'a été impossible de me procurer des concombres à cornichons sur le marché de Québec, tant ils étaient tachés. J'ai cependant acheté une certaine quantité de ces concombres que nous avons utilisés après les avoir nettoyés, mais ils ne sont pas consommables.

Symptômes

Contrairement à ce qui a lieu pour presque toutes les autres maladies des concombres, les feuilles ne sont pas affectées dans le cas de la galle. Les feuilles peuvent être bien vertes et les pousses bien développées, annonçant une bonne vigueur des plantes, alors que les fruits peuvent être affectés. On sait que pour presque toutes les maladies des cucurbitacées comme la pourriture bactérienne, l'anthracnose, la brûlure, le mildiou et la mosaïque, on constate que la maladie existe par l'apparence des feuilles. Dans la galle, la maladie ne se voit pas sur les feuilles, seulement sur les tiges et surtout sur les jeunes fruits.

Au commencement de l'infection, on voit percer ça et là sur les jeunes fruits des gouttelettes d'un liquide clair d'abord puis jaunâtre et brun ensuite, qui s'épaissit et devient visqueux, corné même en vieillissant. Cette exsudation de gomme que quelques observateurs ont déjà appelée *gomme* peut aussi se produire avec d'autres maladies, particulièrement avec la pourriture bactérienne et n'est pas une marque exclusive de la galle. Quelques jours plus tard, on voit apparaître à l'endroit de ces taches une petite croissance blanchâtre qui s'agrandit et ne tarde pas à se couvrir d'une tache vert olivâtre foncé. Cette tache qui ressemble assez à celles de la tavelure de la pomme est alors constituée par une poussière très fine formée par les spores ou germes du champignon. A première vue, on pourrait prendre cela pour une moisissure verte ordinaire comme on en voit sur les légumes ou les fruits qui se décomposent, mais l'observation microscopique fait voir qu'il s'agit d'un champignon spécial dont je parlerai plus loin. C'est justement ce qui m'a trompé au début de mes observations alors que je croyais que ces taches n'étaient pas la véritable cause de la maladie, les attribuant à une décomposition qui était elle-même provoquée par un autre organisme. En d'autres termes, je croyais qu'il s'agissait là non pas de ce que nous appelons une infection primaire mais une infection secondaire.

Sur le concombre, ces taches ne deviennent pas très grandes atteignant au plus un demi-pouce de diamètre, mais plusieurs taches peuvent se réunir pour couvrir le fruit entièrement lors d'une infection grave. L'infection commence lorsque le fruit a deux à trois pouces de longueur, quelquefois avant. Si elle est grave, le fruit cesse de grossir et d'autres organismes, particulièrement certains microbes, le font pourrir; si elle est légère, c'est-à-dire s'il n'y a que quelques taches, le fruit cessera de

SEMENCES DUPUY & FERGUSON

La qualité de nos graines de semence vous assurera la meilleure récolte que vous puissiez obtenir de votre terre.

DUPUY & FERGUSON

GRAINETTIERS ET PEPINIERISTES

438-442 Place Jacques Cartier, MONTREAL, QUE.



Notre Catalogue Illustré.—Le Catalogue français le plus complet au Canada—contenant 130 pages de renseignements utiles; de nouvelles variétés de graines de fleurs, de légumes, de bulbes pour floraison à l'été de plantes de toutes sortes; liste complète de destructeurs d'insectes, de divers engrais, d'outils, d'articles de nourritures pour volailles, etc., vous sera adressé gratis sur demande avec ce coupon.

Nom.....
Adresse.....
Dept. B. F.....

grossir ou du moins sera gêné dans sa croissance aux endroits de ces taches et nous aurons des fruits difformes comme vous le verrez par les gravures que je vous montrerai tout à l'heure. Les fruits pourront être encore vendables, mais ils perdront beaucoup de leur qualité.

Sur le melon, les symptômes du début seront un peu différents, mais les taches verdâtres se montreront aussi et le fruit commencera à pourrir lorsqu'il sera rendu à la moitié de sa grosseur. Cette maladie est aussi très destructive sur le melon et je connais des producteurs qui en ont beaucoup souffert cette année.

Organisme

La galle du concombre est due à un champignon parasite que les mycologistes appellent "*Cladosporium cucumerinum*" (E & Art.). De sa nature, ce champignon est considéré comme saprophyte, c'est-à-dire qu'il se développe surtout sur les substances mortes. De fait, il est facultatif, c'est-à-dire à la fois parasite et saprophyte. Du fait qu'il est saprophyte, nous pouvons conclure qu'il n'a pas absolument besoin du concombre pour se multiplier et peut se reproduire indéfiniment en dehors de sa culture. Cependant, le

concombre est son hôte préféré et de fait c'est surtout sur le concombre qu'on l'observe. Il peut donc vivre indéfiniment dans le sol, même là où il n'y a jamais eu de concombre et le vent, la pluie, et peut-être les insectes peuvent l'installer sur les concombres qui seront à proximité, et si la saison est alors chaude et pluvieuse comme l'été dernier, la maladie pourra être fort désastreuse. Les recommandations d'ordre général, comme la rotation, la désinfection du terrain, la désinfection ou le changement de la semence ne sont ici d'aucune utilité.

(Suite à la page 227)

Ne portez pas de bandage



C. E. Brooks, inventeur

Nous vous garantissons le confort
avec chaque accessoire Brooks—Nouvelle découverte. Mais veillez. Point de cousines ni ressorts odieux. Cousines à air automatiques. Rejoignent et soutiennent les parties rompues tout comme un membre casé. Pas d'onguents ni emplâtres. Durable, bon marché. Envoyés à l'essai. Décrivez-vous des imitations. Jamais vendus dans les magasins ou par agents. Chaque article fait sur commande et envoyé directement de Marshall. Renseignements complets et livres envoyés gratuitement, dans une enveloppe ordinaire bien cachetée.
Brooks Appliance Co., 323-A State St., Marshall Mich.

GRAINES DE CHOIX "DERY"



L'expérience est faite depuis 25 ans avec les semences DERY

ACHETEZ-LES DIRECTEMENT

UN BARGAIN POUR \$1.00

Envoyez \$1.00, demandez la "collection de Famille" et vous recevrez 15 paquets réguliers de 10c, un de chaque. Betterave ronde, blé d'inde sucré, carotte, chou, citrouille, concombre, fève à beurre, laitue (salade), navet, chou-de-siam, oignon rouge, pois de jardin, radis, tomate hâtive et en plus un paquet de graines de fleurs en mélange.

EN PLUS GRATIS. Mon catalogue français si vous mentionnez "Le Bulletin de la Ferme".—Adrezsez:

HECTOR L. DERY

17 à 23 rue Notre-Dame Est,

Montréal

Contrôle

Comme je ne m'étais pas donné la peine de faire des essais sérieux de contrôle, les bulletins trouvés dans les bulletins sont à l'usage de la Province. En se basant sur la nature du pignon, il n'y a aucun doute que la maladie doit être contrôlée par la bouillie bordelaise et c'est l'indiqué par le Dr. Chaumont à l'Université de Cornell, qui est l'un des meilleurs spécialistes en maladies potagères.

Je sais cependant que ce n'est pas la bouillie bordelaise, mais je ne pourrais pas vous dire pourquoi un remède qui est si efficace dans les Etats-Unis ne le serait pas ici. J'ai dit plus haut que le contrôle n'avaient pas été fait chez nos producteurs qui de la bouillie bordelaise. C'est l'explication et insuccès. C'est à plusieurs autres maladies que la maladie ne se développe pas sur les feuilles et ce n'est pas sur qu'il faut appliquer le liq

RAPPORTS TÉLÉ

- MONTREAL.**
Commerce des pommes, s
Commerce des oignons et
Commerce des autres légum
Marché passable.
Pommes de terre de l'É. P.
Pommes de terre, de N. B.
Pommes de terre, de Qué.
Oignons rouges, de Qué., 1
Oignons rouges, d'Ont., ré
- IMPORTÉS:**
Laitue Iceberg, cageot...
Céleri, Cal., cageot...
Céleri, Flor., cageot...
Epinards, pan. d'un boiss...
Carottes, nouv. pan...
Betteraves, pan. d'un boiss...
Tomates, cag. de 6 pan., N...
Choux-fleurs, caisse plate...
Choux, qtl...
Framboises, pinte...
Asperges, boîte de 12 lbs...
Oignons rouges, qtl. beaux.
- ARRIVAGES DE WAGON**
N. E., 1 de pommes de terre...
N. B., 1 de pommes de terre...
Qué., 38 de pommes de terre...
Ont., 2 de pommes.
- IMPORTÉS:**
5 de pommes, 6 de céleri, 1
de laitue, 4 de choux-fl...
d'oranges, 4 de citrons,
- QUÉBEC.**
Le commerce s'améliore.
Pommes de terre, très ferme...
Pommes de terre du N. B., 1...
Pommes de terre, de Qué., 1...
Pommes de terre, de Qué., 1...
Choux de Siam, de Qué., qtl...
Betteraves, carottes, vieilles...
Navets, de Qué...
Rhubarbe, de Qué., caisse de...
Laitue, de Qué., la doz...
Radis, de Qué., boîte d'une...
Oignons rouges, d'Ont., qtl. 1...
Oignons jaunes, d'Ont., qtl. 1...
Choux, d'Ont., de choix...
IMPORTÉS:
Céleri de Cal. cag. beau...
Céleri de Flor. demi-cageot...
Laitue Iceberg, cag...
Choux-fleurs, doz. beaux...
Tomates, cag. de 3 pan. de cl...
Choux, nouv. cag...
Carottes, pan. d'un boiss...
Epinards, pan. d'un boiss...
Raisin Malaga, petit baril, be...
ARRIVAGES DE WAGONS
Qué., 1 de pommes de terre...
IMPORTÉS:
2 de pamplemousses, 4 d'oran...
fruits mélangés.

GUSON
re récolte que vous

QUE.

Le Catalogue français le contenant 130 pages de nouvelles variétés de semences, de bulbes pour toutes sortes; liste comètes, de divers engrais, sèches pour volailles, etc. sur demande avec ce cou-

hôte préféré et de fait r le concombre qu'on ut donc vivre indéfini- l, même là où il n'y a ncombre et le vent, la tre les insectes peuvent s concombres qui seront si la saison est alors ieuse comme l'été der- pourra être fort désas- ecommandations d'ordre e la rotation, la désin- rain, la désinfection ou de la semence ne sont tilité.

à la page 227)

pas de bandage

Nous vous garan-
tissons le confort
avec chaque accessoire Brook- Nouvelle découverte. Mers veilleurs. Point de cousines à ressorts odieux. Cousines à air automatique. Rejoignent et soutiennent les parties rompues tout comme un mem- bre cassé. Pas d'onguents ni emplâtres. Durable, bon marché. Envoyés à l'essai. Défiez-vous des imitations. Jamais vendus dans les ma- gasins ou par agents. Chaque commande et envoyé directement. Les renseignements com- plets et livrés en- semble, dans une enveloppe ordi- naire.

re Co., 323-A State St., Marshall Mich.

"DERY"



ec les semences DERY

EMENT

UR \$1.00

Famille" et vous recevrez 15 runde, blé d'inde sucré, carotte, (salade), navet, chou-de-siam, e et en plus un paquet de grai-

si vous mentionnez "Le Bulle-

ERY

Montréal

Page des Maraîchers.

La galle du concombre

(suite de la page 226)

Contrôle.

Comme je ne m'occupe de cette maladie que depuis le mois d'août 1927, je n'ai pas eu le temps de faire des essais sérieux de contrôle. Les renseignements trouvés dans les livres ou les bulletins sont assez pauvres. En se basant sur la nature du champignon, il n'y a aucun doute que la bouillie bordelaise doit arrêter son développement. De fait la maladie a été contrôlée par la bouillie bordelaise aux Etats-Unis et c'est le seul remède indiqué par le Dr Charles Chupp de l'Université de Cornell, qui est actuelle- ment l'un des meilleurs spécialistes en maladies potagères.

Je sais cependant que certains produc- teurs ne se sont pas bien trouvés de la bouillie bordelaise, mais je me demande pourquoi un remède qui est bon aux Etats-Unis ne le serait pas ici.

J'ai dit plus haut que les essais de contrôle n'avaient pas été satisfaisants chez nos producteurs qui se sont servis de la bouillie bordelaise. Voici comment j'explique cet insuccès. Contrairement à plusieurs autres maladies du concombre la maladie ne se développe pas sur les feuilles et ce n'est pas sur le feuillage qu'il faut appliquer le liquide mais sur

les tiges et surtout sur les jeunes fruits. Or vous savez que dans bien des cas, le feuillage recouvre complètement les tiges et les fruits qui alors ne reçoivent pas beaucoup de liquide lorsqu'on n'a pas soin de le vaporiser en dessous. Ensuite, comme on se sert ordinairement des appareils à main pour vaporiser le liquide, il peut bien arriver que dans bien des cas, la pression ne soit pas assez forte, ce qui donne alors le même mau- vais résultat. Pour que la bouillie donne son plein rendement, ne prenons pas de chances et traitons les parties de la plante qui doivent être protégées; utilisons le liquide avec une bonne pres- sion et mettons en plus que moins; traitons ensuite les concombres à des intervalles plutôt rapprochés. Ce champignon se reproduit très vite et nous avons un cycle complet en quatre ou cinq jours lorsque nous le reproduisons artificiellement. Cela veut dire que des intervalles de traitement de quinze jours sont trop longs; ceux de dix jours seraient meilleurs et je recommanderai plutôt de les faire à chaque semaine. C'est peut-être trop d'ouvrage, me direz- vous, mais si nous voulons récolter des concombres en luttant contre cette maladie, il faudra bien prendre ce moy- en.

Si la maladie apparaissait chez vous en 1928, vous feriez bien de tenir comp- te de ces remarques et vous devriez vous en bien trouver. Nous avons eu cette année une saison très favorable au

développement de cette maladie à cause de la grande chaleur humide de l'été. Cette condition a été très favorable à son développement et si les condi- tions changent l'été prochain il pourrait y avoir une grande amélioration, mais il vaut mieux se tenir sur ses gardes, c'est- à-dire prévenir que guérir.

Si je trouve quelque moyen plus pratique que celui que je viens de vous donner pour le contrôle de cette maladie, il me fera toujours plaisir de vous le faire connaître, soit directement lorsque vous vous adresserez à moi-même, soit par l'entremise de monsieur Billault ou d'un de nos instructeurs.

Je vais maintenant vous faire voir sur l'écran quelques projections desti- nées à vous faire mieux reconnaître cette maladie et vous permettre de la distinguer des autres qui affectent aussi le concombre ou le melon.

OMER CARON,
Botaniste Provincial.

A VENDRE

Lapin Chinchilla, & Angora, Chats sauvages, Renards noirs argentés et enregistrés. Visions Sujets de choix.

FERME D'ELEVAGE QUEBEC.

B. P. 221,
MONTMAGNY, P. Q.

Répondez au Désir du Public pour du LAIT PUR et faites plus d'Argent

Les grands distributeurs de lait recherchent du lait pur. Ils savent que le public en veut et est prêt à en payer le prix.

Laissez le Béton vous aider à obtenir de plus gros prix et profits. Que votre ferme soit un centre de lait proprement traité.

Assurez à votre troupeau des abris et constructions sanitaires pour leur santé. Construisez des améliorations permanentes en béton, une fondation et plan- cher d'écurie, une laiterie, un réfrigérateur, des mangeoires et autres constructions qui feront mousser les prix. Notre livre gratuit "Le Béton sur la Ferme Laitière" contient des plans et instructions faciles à sui- vre et économiques en mê- me temps.

Envoyez le coupon aujourd'hui pour avoir votre copie.

Canada Cement Company Limited
2274 Edifice Canada Cement Co.
Carré Phillips Montréal

L'on peut se procurer du Ciment Canada chez plus de 2,000 marchands dans presque toutes les villes et villages du Canada. Si vous ne trouvez pas un marchand à proxi- mité de chez vous, écrivez à notre Bureau des ventes le plus proche.

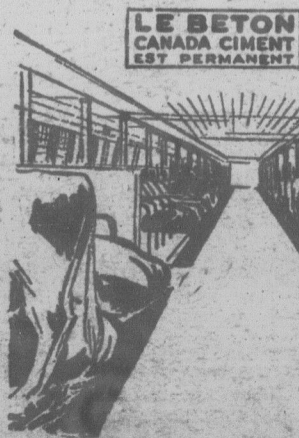

Le BETON
sur la
FERME
LAITIÈRE

Canada Cement Company Limited,
2274 Edifice Canada Cement Co., Limited
Envoyez-moi votre livre gratuit:—marques
celui que vous désirez.

Le Béton sur la Ferme Laitière.
 L'Utilité du Ciment pour la Culture.

(Nom)

(Adresse)

CANADA

RAPPORTS TÉLÉGRAPHIQUES OFFICIELS SUR LES

MARCHÉS DE :

LE 15 MARS, 1928.

MONTRÉAL.

Commerce des pommes, soutenu et ferme.
Commerce des oignons et pommes de terre, très ferme.
Commerce des autres légumes, plus soutenu.

Marché passable.

Pommes de terre de l'I. E. E., blanches, 9 lbs. "A".....	\$2.25 à 2.50
Pommes de terre, de N. B., blanches, 80 lbs. "A".....	1.90 à 2.25
Pommes de terre, de Qué., blanches, 80 lbs. "A".....	1.70 à 1.80
Oignons rouges, de Qué., rég. qtl.....	5.50 à 6.00
Oignons rouges, d'Ont., rég. qtl.....	5.00 à 6.00

IMPORTÉS:

Laitue Iceberg, cageot.....	3.75 à 4.25
Céleri, Cal., cageot.....	7.00 à 9.50
Céleri, Flor., cageot.....	4.00 à 4.25
Épinards, pan. d'un boiss.....	1.00 à 1.50
Carottes, nouv. pan.....	2.75 à 3.00
Betteraves, pan. d'un boiss.....	2.75 à 3.00
Tomates, cag. de 3 pan. No 1.....	5.50 à 6.00
Choux-fleurs, caisse plate.....	2.25 à 2.40
Choux, qtl.....	3.35 à 3.50
Framboises, pinte.....	70
Asperges, boîte de 12 lbs.....	11.00
Oignons rouges, qtl. beaux.....	5.50 à 6.00

ARRIVAGES DE WAGONS DU 7 au 14 INCLUSIVEMENT:

N. E., 1 de pommes de terre, 4 de pommes.
N. B., 1 de pommes de terre.
Qué., 38 de pommes de terre.
Ont., 2 de pommes.

IMPORTÉS:

5 de pommes, 6 de céleri, 8 de légumes mélangés, 2 d'épinards, 5 de tomates, 4 de laitue, 4 de choux-fleurs, 2 de carottes, 1 de poires, 20 de bananes, 32 d'oranges, 4 de citrons, 3 de pamplemousses.

QUÉBEC.

Le commerce s'améliore.

Pommes de terre, très ferme.....	
Pommes de terre du N. B., blanches, qtl. "A".....	1.60
Pommes de terre, de Qué., blanches, qtl. "A".....	1.60
Pommes de terre, de Qué., blanches, qtl. "B".....	1.50
Choux de Siam, de Qué., qtl. No 1.....	3.00
Betteraves, carottes, vieilles, sac de 70 lbs.....	1.10 à 1.25
Navets, de Qué.....	.90
Rhubarbe, de Qué., caisse de 12 lbs. belle.....	2.00
Laitue, de Qué., la doz.....	.90
Radis, de Qué., boîte d'une doz.....	.80
Oignons rouges, d'Ont., qtl. rég.....	4.25
Oignons jaunes, d'Ont., qtl. rég.....	3.75
Choux, d'Ont., de choix.....	3.25

IMPORTÉS:

Céleri de Cal. cag. beau.....	8.00
Céleri de Flor. demi-cageot.....	3.50
Laitue Iceberg, cag.....	5.50
Choux-fleurs, doz. beaux.....	3.50
Tomates, cag. de 3 pan. de choix.....	4.00
Choux, nouv. cag.....	5.00 à 5.25
Carottes, pan. d'un boiss.....	3.25
Épinards, pan. d'un boiss.....	2.25
Raisin Malaga, petit baril, beau.....	9.00

ARRIVAGES DE WAGONS du 8 au 14 INCLUSIVEMENT:

Qué., 1 de pommes de terre.

IMPORTÉS:

2 de pamplemousses, 4 d'oranges, 2 de bananes, 1 de céleri, 1 de pommes, 2 de fruits mélangés.
I. H. L.

LA POUDRE A PATE MAGIQUE
se vend de beaucoup plus que toutes les autres marques réunies.

FABRIQUEE EN CANADA
NE CONTIENT PAS D'ALUM
LA CIE. E.W. GILLET LTEE.
TORONTO
MONTREAL QUEBEC

Boîte aux lettres
POUR LES COUSINES

Nous répondons à toutes les lettres simplement signées d'un pseudonyme et nous publierons les manuscrits qu'on nous enverra pourvu que le bon sens et la grammaire y soient suffisamment respectés.

Liane Mystérieuse.—Je vous remercie de tout ce que vous trouvez de bon à dire, sur le Chez nous que je voudrais plus vaste afin de pouvoir y causer d'un plus grand nombre de sujets qui intéressent les cousines. J'essaie de faire tenir le plus possible dans le petit espace que l'on nous accorde. Je dis volontiers à Lys des champs que vous m'avez envoyé la complainte au sujet de l'incendie de l'Hospice St-Charles et qu'elle peut me la réclamer en m'envoyant son adresse.

Huberte.— Je vous remercie de la confiance que vous me témoignez et

15¢

Draperies de Couleur

Des draperies brillantes, vives, sont non seulement élégantes, mais forment une partie importante de la décoration moderne du chez soi. Vous pouvez transformer vos vieilles draperies en riches draperies de couleur et conformes au ton de la pièce avec quinze sous de Teintures Diamond.

Avec les Teintures Diamond, nuancer ou teindre est affaire bien simple. D'abord ce sont de véritables teintures et non pas des teintures synthétiques—ce qui fait une énorme différence dans le résultat final.

GRATIS: Votre pharmacien vous donnera 1 Diamond Dye Cyclopedic: suggestions et directions simples pour teindre et obtenir de jolies nuances; de véritables échantillons de morceaux d'étoffes teintées—ou un gros livre illustré sur la Science des Couleurs—**gratuit**—Ecrivez à DIAMOND DYES, Dépt. M50, Windsor, Ont.

Teintures Diamond

Trempez seulement pour NUANCER, ou faites, bouillir pour TEINDRE.

CHEZ - NOUS
Section féminine Le foyer, L'école

Le système des récompenses

C'est un moyen désastreux de formation que de faire des promesses aux enfants pour les engager à bien faire leur devoir; ils s'habituent à ne pas faire une démarche, à ne plus obéir à un ordre sans voir le profit qu'y pourra trouver leur intérêt personnel.

Ils comprennent très vite la faiblesse de ceux qui ont autorité pour les conduire et ne manquent pas de ressources pour l'exploiter. Ils se gardent bien de répondre au premier ou au second commandement, ils attendent qu'on leur suggère des moyens agréables qui adoucissent la loi de l'obéissance et celle du travail.

Il y a des enfants qui ne partent jamais pour la classe le matin sans qu'il faille les stimuler et les gronder. Ils sont fatigués, ils sont malades, ils sont surtout paresseux et fantasques. Au lieu de leur donner un ordre très ferme, les mères s'apitoient sur leur sort. L'année sera bientôt finie, mes chéris, vous aurez de belles vacances et vous n'aurez pas à vous lever de bonne heure. Si vous ne voulez pas pleurer, vous aurez un bon dessert, vous ferez une belle promenade, vous aurez des sous pour acheter des jouets.

Les enfants au lieu de s'aguerrir contre la fatigue, contre la mauvaise température, contre les maladies inévitables, demeurent des sensitifs qui se croient lésés dès qu'on les met en contact avec la réalité. Sans le vouloir, leurs parents les privent des pures jouissances du sacrifice et du désintéressement.

Cousine Avette.

vous lettre m'a laissé la meilleure impression. J'ai la plus grande sympathie pour votre isolement, mais je croirais vous rendre un mauvais service, et à toutes celles qui sont dans votre cas, en vous procurant des correspondants dont je ne connais ni les idées ni les principes. S'il s'est noué par ce moyen de fortes et durables amitiés, s'il s'est fait des mariages enviables, il y a eu aussi des abus très graves dont je ne voudrais ni ne pourrais prendre la responsabilité. Ceux qui veulent surprendre la bonne foi des âmes confiantes qui ne demandent qu'à faire part de leurs idées et de leurs sentiments, se gardent bien de se montrer d'abord tel qu'ils sont. S'ils sont impuissants très souvent à pervertir celles qui ont eu le tort de se fier à leur bonne foi, il reste quand même une désillusion profonde de s'être exposée à être leur dupe. Croyez qu'un homme sérieux dispose d'autres moyens que les colonnes d'un journal pour faire des connaissances. Pour être une femme, c'est évidemment plus difficile, mais mieux vaut demeurer toute sa vie inconnue ou méconnue, que de découvrir trop tard qu'on a été la risée d'un libertin. Il me serait probablement plus facile de vous trouver une correspondante qui pourrait vous aider à abrégé les heures grises.

Cousine Laure.—J'espère que les pluies succédant aux tempêtes ne causeront pas d'inondations chez vous. Vous serez bien contente de voir reparaitre la belle saison et le bateau qui passe tous les jours chez vous. Un mari de l'Ouest m'a parlé récemment et de façon très sympathique de votre page qu'il aime beaucoup. Par le nombre de correspondants qui s'y donnent rendez-vous, il semble qu'il n'est pas le seul de son avis. Vous ne paraissez pas avoir à vous plaindre du manque d'espace qui sévit ailleurs. J'aime à vous entendre dire que vous êtes si occupée, c'est qu'il n'y a pas ainsi de place pour les regrets d'une autre profession.

Berthe Lay.—J'aime à savoir que vous êtes toujours en vie et en bonne santé; vous savez que je tiens à toutes les cousines qui me font des visites de temps à autre et particulièrement à celles qui sont venues les premières. Vous ne me dites pas si vous vous ennuyez du vieux fort? Je ne sais si ses nouveaux habitants lui sont aussi sympathiques, mais ils ne doivent pas l'aimer autant que ceux qui connaissent si bien son histoire.

Prenez le temps comme il vient, le vent comme il souffle, et les hommes comme ils sont.

La broderie est un agréable passe-temps

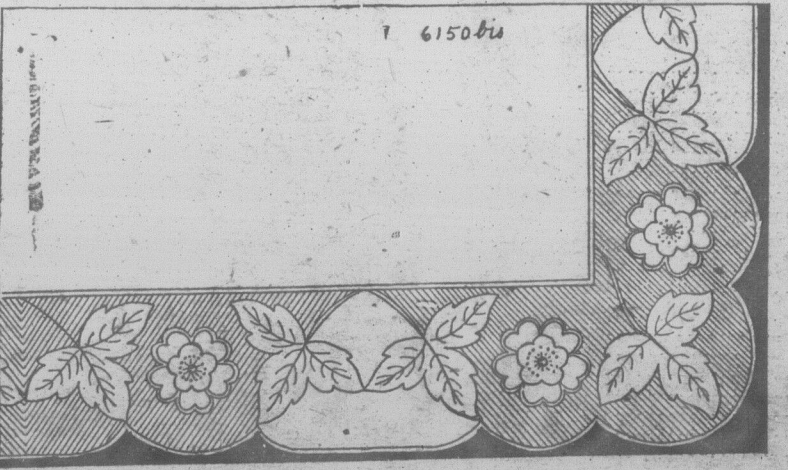

No. 6150 bis. Nappe à broder en couleur 66 x 76 pcs. Patron à tracer 30c, perforé 55c, au fer chaud complet 55c. Tout estampée sur coton jaune belle qualité \$2.25, sur coton fini toile \$3.75. Coton M.F.A. de couleur pour la broderie \$1.20. Catalogue de Broderie 35c. Revue Mensuelle de Broderie et Musique 25c l'abonnement par an. Papier carbone bleu 5c, 15c et 25c, blanc 5c et 15c, rouge 5c.

DANGER



REGARDEZ REGARDEZ

Votre langue est le meilleur baromètre de votre condition physique. Regardez-la tous les matins avant déjeuner. Si elle est chargée d'une couche blanche, jaune ou brune et n'est pas d'un beau rouge net, vous êtes constipé et vous n'êtes pas bien. **TENEZ COMPTE DE SON AVERTISSEMENT.**

La constipation cause plus de maux que toutes les autres maladies, et est le résultat d'intestins ne fonctionnant pas tous les jours. Il s'en suit maux de tête, indigestion, accès de bile et teint jaune. Demandez à votre pharmacien un paquet de Petites Pilules de Carter pour le Foie "Inoffensif". Prenez-en une dose ce soir et continuez à prendre une pilule après chaque repas. Ne cessez point—jusqu'à ce que votre langue soit bien nette. Vous serez surpris de l'effet tonique sur vous de la formule du docteur.

LES PETITES PILULES DE CARTER POUR LE FOIE

GRATIS CETTE MONTRE

Demandez 100 paquets de graines de jardin, vendez-les à vos voisins, et retournez \$6.00 vous recevrez aussitôt une prime à votre choix. Catalogue de 500 primes sur demande.

ALLEN NOUVEAUTÉS
St-Zacharie, Qué.

FEMMES MAIGRES
Ne courez pas de risques

Gagnez des livres de poids avec le nouveau LEVAIN et FER

Agréable à prendre—Prompts résultats—ou rien à payer



Vous ne désirez point être émaciée, nerveuse et toujours fatiguée—un objet de pitié pour vos amis. Commencez donc dès maintenant à prendre le Levain Ferrugineux et vous ajouterez des livres de bonne chair sur vos bras décharnés, aux oreilles de vos joues et à vos membres amaigris. Vous verrez les angles remplacés par des courbes gracieuses. Vous ressentirez une vitalité et une vigueur que vous ne connaissiez plus depuis des années.

Comment le Levain donne du poids

Le Levain Ferrugineux, c'est deux toniques en un seul—le Levain reconstitue et le fer renforce. Le Levain est le même que celui employé dans la fabrication du Malt, et qui rend le Malt si profitable.

Le levain est traité au fer extrait de légumes frais—épinards, laitue et céleri. Sous cette forme le fer est facilement assimilé par l'organisme, faisant un sang rouge et riche et tonifiant nerfs et muscles. Il n'y a que le Levain ferrugineux de cette manière qui soit pleinement efficace—car le Fer est indispensable pour faire rendre au Levain sa pleine valeur reconstituante. Grâce à cette formule, le Levain Ferrugineux vous donne des résultats en moitié moins de temps que lorsque le levain et le fer sont pris séparément.

Le Levain Ferrugineux ajoute des livres de poids en un temps étonnamment court. Des lettres disent: "J'ai gagné 10 livres de poids en 3 semaines"; "Un traitement complet a ajouté 7 livres à mon poids"; "11 livres de plus et meilleur santé". De plus, le sang est tonifié, car le fer lui donne force et richesse, procurant ainsi meilleur teint et une plus grande vitalité. Le Levain Ferrugineux est sous la forme de tablettes agréables à prendre—60 à la bouteille. Sans danger pour personne. Ne dérange pas l'estomac et ne cause ni gaz ni gonflements.

Le premier traitement donne des résultats—ou pas d'argent

Demandez dès maintenant à votre pharmacien un traitement complet. Il prouvera que vous pouvez gagner plusieurs livres ou votre argent vous sera remis. S'il ne vous est pas commode d'acheter à un pharmacien, envoyez \$1.25 à la CANADIAN IRONIZED YEAST CO., Ltd., Fort Erie, Ont., Desk 144-W.

LE C...
Le rend...

Les engrais

Le Comité de Nitrate... l'intermédiaire de... gandise, Monsieur... entrepris dans notre... sistance de notre S... Scolaires et nos agr... pagné d'annonce de... lieu de nos jeunes... jardinières.

Chaque groupe de... pouvions réunir en... 25 bénéficiait de 25... livres de nitrate de... ses membres. Les... les comités de Po... Sherbrooke et Stan... aussi dans d'autres... ignorent. Les agron... de ces Comités et... distribué cet engrais... élèves des renseigne... modes d'emploi. M... sûreté, et nous rem... précieux concours... assistants, nous ave... gravis avec les jeun... ainsi une démonstrat...

Le Comité du Nitrate... bué des prix pour l... tats de ces concours... sais littéraires. Car... bien noter tout ce tr... tats de leur culture... sujet une composition... vraie leçon pratique... apprécié des agronom... le Comité de Nitrate... à le répandre pourv... pas toutes les charges... intéressante cadrera... ticle au programme... (en formation) où ce... leur être utile (v. g... ou fruitière, etc.).

Nous remercions... teurs et institutrices

L'A...
OU LE ME...

Forme...

En observant les m... compte de deux de le... ractères, à savoir leu... elle et leur groupeme... caractères que la ch... possible et qu'un no... donné à l'organisme... versité des formes qu... téries, on n'aura qu... d'œil sur la gravure c... complet, ce tableau f... rencontrés le plus so... et ces groupements... noms et nous ometto... de les donner parce q... ces notions de micro... met pas.

D'ordinaire, les mi... de mouvement lorsqu... milieu liquide. La p... au moyen de poils ou... me nous en avons r... gravé aux numéros... poils sont naturelleme... à cause de leur petite

LE COIN DES JEUNES

Le rendez-vous des élèves-fermiers et jardiniers

Les engrais chimiques chez nos jeunes Concours de nitrate de soude

Le Comité de nitrate du Chili, par l'intermédiaire de son dévoué propagandiste, Monsieur Leslie Emslie, a entrepris dans notre province, avec l'assistance de notre Section des Jardins Scolaires et nos agronomes, une campagne d'annonce de cet engrais au milieu de nos jeunes élèves-fermiers et jardiniers.

Chaque groupe de jeunes que nous pouvions réunir en cercle au nombre de 25 bénéficiait de 25 petits sacs de 10 livres de nitrate de soude pour chacun de ses membres. L'essai a été tenté dans les comtés de Portneuf, Compton, Sherbrooke et Stanstead et peut-être aussi dans d'autres Comtés que nous ignorons. Les agronomes et assistants de ces Comtés et nous-mêmes avons distribué cet engrais en donnant aux élèves des renseignements sur usage et modes d'emploi. Même pour plus de sûreté, et nous remercions en ceci le précieux concours des agronomes et assistants, nous avons appliqué l'engrais avec les jeunes en leur donnant ainsi une démonstration pratique.

Le Comité du Nitrate du Chili attribue des prix pour les meilleurs résultats de ces concours, ainsi que pour essais littéraires. Car les enfants devaient bien noter tout ce travail, et les résultats de leur culture, puis nous faire à ce sujet une composition. Si ce concours—vraie leçon pratique sur les engrais—est apprécié des agronomes et du public, le Comité de Nitrate du Chili est prêt à le répandre pourvu qu'il n'en porte pas toutes les charges. Cette campagne intéressante cadrerait bien comme article au programme de cercles ruraux (en formation) où cet engrais pourrait leur être utile (v. g. culture maraichère ou fruitière, etc.).

Nous remercions aussi les instituteurs et institutrices qui ont fait com-

poser leurs élèves, et se sont intéressés à ce concours.

Voici donc les heureux gagnants de ce concours:

COMTÉ DE COMPTON—PAROISSE DE GOULD

- 60 concurrents
- 1e Anna Mc Iver, Gould, (Ecole intermédiaire)
 - 2e Annie Bennet, Canterbury, "
 - 3e Georges Martin, Gould, "
 - 4e Douglas Mc Iver, Gould, "
 - 5e Patricia Bennet, Canterb., "
 - 6e Laura Maher, Canterbury, "
 - 7e Muriel McLeod, Gould, "
 - 8e William Martin, Gould, "
 - 9e Mona McLeod, Gould, "
 - 10e Brenda Groom, Canterbury, "
 - 11e Sam Maher, Canterbury, "
 - 12e Pearl Gates, Gould, "
 - 13e Hayd Rudd, Canterbury, "
 - 14e Jean Kerr, Canterbury, "
 - 15e Margaret Morrison, (Ecole Red Mountain).

COMTÉ DE SHERBROOKE

- 25 concurrents
- Ste-Elie d'Oxford
- 1e Gerard Gilbert,
 - 2e Armand Bergeron,
 - 3e Albert Laliberté,
 - 4e Rose-Anna Gendron,
 - 5e Jeannette Larochele,
 - 6e Gérard Gosselin,
 - 7e Alexandre Boisvert,
 - 8e Etienne Roy,
 - 9e Léopold Benoit,
 - 10e Rosaire Gendron.

COMTÉ DE STANSTEAD

- 25 concurrents
- 1e Alfred Poidevin, Stanstead,
 - 2e Chas. Schoolcraft, Ayers Cliff,
 - 3e Géo Johnston, Stanstead,
 - 4e Clarence Wilson, North Hatley,
 - 5e Hilda Poidevin, Stanstead,
 - 6e Stewart Wilson, North Hatley,
 - 7e Monroe Wilson, North Hatley,
 - 8e Lawrence Winter, Stanstead,
 - 9e Everett Wesley, Ayers Cliff,
 - 10e Roy Stanley, Fitchbay.

COMTÉ DE PORTNEUF

—Travail fait directement avec l'agronome.

Nous félicitons le Comité de Nitrate chilien de cette louable entreprise, et le remercions à l'avance de sa suggestion, et des prix qu'il veut nous offrir, et lui assurons notre dévoué concours à l'avenir.

Adrien Desautels.

L'Agriculture à l'Ecole

OU LE MEMENTO AGRICOLE DE L'INSTITUTEUR

Les microbes

Forme, mouvement, reproduction

En observant les microbes, on se rend compte de deux de leurs principaux caractères, à savoir leur forme individuelle et leur groupement. C'est par ces caractères que la classification a été possible et qu'un nom générique a été donné à l'organisme. Pour voir la diversité des formes que prennent les bactéries, on n'aura qu'à jeter un coup d'œil sur la gravure ci-contre. Sans être complet, ce tableau fait voir les formes rencontrées le plus souvent. Ces formes et ces groupements portent tous des noms et nous omettons volontairement de les donner parce que le caractère de ces notions de microbiologie ne le permet pas.

D'ordinaire, les microbes sont doués de mouvement lorsqu'ils sont dans un milieu liquide. La progression se fait au moyen de poils ou cils vibratils comme nous en avons représenté dans la gravure aux numéros 17, 18 et 19. Ces poils sont naturellement difficiles à voir à cause de leur petitesse et il faut une

coloration spéciale pour cela. On sait que les microbes sont difficiles à voir si



On ne leur fait pas subir une coloration artificielle et de fait, on emploie toujours ce procédé pour les observations, à moins que l'on veuille voir des microbes vivants que la coloration tuerait.

Il ne faut pas confondre ce mouvement vital avec un autre mouvement physique appelé mouvement Brownien dont sont affectés toutes les matières finement divisées ou en suspension dans un liquide. Avec un bon microscope, les particules d'une poudre très fine

Old Dutch



LA PROPETE HYGIENIQUE
Voilà ce qui devrait primer dans chaque foyer. Le nettoyage de la cuisine, de la salle de bain, des boîtes, des planchers, etc., devrait se faire avec le Old Dutch. Old Dutch ne contient ni lessive, ni acides, ni gravier dur dangereux pour les mains ou nuisibles pour les surfaces. Old Dutch est ce qu'il y a de mieux à employer pour un nettoyage parfait, sans danger et économique.

FABRICATION CANADIENNE

ASSURE LA Propreté Hygiénique

semblent toujours animées, mais ce qui distingue ce dernier de l'autre, c'est que dans le mouvement Brownien, les corpuscules remuent simplement sans avancer, tandis que dans le mouvement vital des microbes, ceux-ci semblent avancer là où ils veulent.

Les bactéries se multiplient avec une étonnante rapidité. Certaines espèces peuvent former une génération nouvelle en vingt minutes et si elles pouvaient trouver de la nourriture en quantité suffisante et qu'il n'y eût pas d'entrave à leur développement, le monde en serait bientôt rempli. Heureusement qu'il n'en est pas ainsi et que la Providence a prévu à l'équilibre en restreignant leur développement. Chez les bactéries, il n'y a pas de sexes et la reproduction se fait par division. Un bâtonnet s'étrangle, une double cloison se forme dans l'étranglement et deux individus se séparent pour recommencer la même chose quelques minutes plus tard.

Lorsque les conditions de vie cessent d'être favorables, les bactéries forment des spores ou germes beaucoup plus

petits qu'elles dans lesquelles leur vie latente pourra être conservée; ces spores sont très résistantes; l'ébullition qui tue facilement la plupart des bactéries n'affecte pas toujours les spores et c'est justement ce qui rend difficiles les problèmes de stérilisation. Heureusement que la plupart des microbes pathogènes ne forment pas de spores, ce qui n'appartient pas en effet à toutes les espèces. S'il y avait formation de spores chez les microbes producteurs de maladies, leur guérison serait fort difficile. De fait, il peut y en avoir dans la maladie du charbon et l'on sait qu'elle ne pardonne pas souvent.

André Lesage.

UKELELE-CUTTARE-VIOLON

Gratis

Pour vendre seulement 16 boîtes de cachets anti-douleurs Amperine à 25c. Le tout envoyé sur demande avec notre catalogue de cadeaux gratis. PREMIUM MAIL ORDER Reg'd EDIFICE BEDARD, QUEBEC.

MACHINE DE VUES ANIMEES

Gagnez une véritable machine de vues animées. Fonctionne à l'huile et à l'électricité. Donnée gratis pour vendre seulement 16 bouteilles de parfum à 25c. Aussi Poupée Maman, Montre pour Garçon, Collier de Perles, etc. N'ENVOYEZ PAS D'ARGENT. Simplement votre nom et adresse pour recevoir le parfum et notre catalogue de primes.

PREMIUM MAIL ORDER Reg'd EDIFICE BEDARD, QUEBEC, P. Q.



DU THEATRE CHEZ VOUS

UN REMÈDE EFFICACE POUR LES MALADIES DES FEMMES

"Orange Lily" est un remède efficace pour toutes les maladies des femmes. Il s'applique localement et est absorbé dans les tissus douloureux. La matière morte défectueuse de la région congestionnée est expulsée, donnant un soulagement immédiat, mental et physique. Les vaisseaux sanguins et les nerfs sont tonifiés et renforcés; la circulation revient normale. Comme ce traitement est basé sur des principes strictement scientifiques et agit sur la localité actuelle de la maladie, il ne peut qu'être bon dans toutes les formes des maladies féminines, y compris la menstruation retardée et douloureuse, leucorrhées, descente de matrice, etc. Prix \$2.00 la boîte, suffisante pour un traitement de 30 jours. Un traitement d'essai gratuit de 10 jours valant 75c, sera envoyé gratuitement à toute femme souffrante qui m'enverra son adresse. Envoyez 3 timbres et votre adresse à Mme Lydia W. Ladd, Dept. 67, Windsor, Ontario.



VENDU PARTOUT PAR LES PRINCIPAUX PHARMACIENS

GER



meilleur baromètre de physique. Regardez-la avant déjeuner. Si elle couche blanche, jaune ou d'un beau rouge net, et vous n'êtes pas bien.

DE SON AVERTISSEMENT.

une plus de maux que maladies, et est le résultat d'un mauvais fonctionnement pas tous les jours de tête, indigestion, et jaune. Demandez à un paquet de Petit Foie pour le Foie (Laxatif) en une dose ce soir et une pilule après chasses point—jusqu'à ce qu'il bien nette. Vous se et tonique sur vous de ur.

ULES DE CARTER LE FOIE

3 CETTE MONTRE des 100 paquets de grains vendus à vos voisins, vous recevrez une prime à votre choix. 1 de 500 primes sur des EN NOUVEAUTÉS, St-Zacharie, Qué.

MAIGRES pas de risques

de poids avec le nouveau AIN ET FER. Pre—Prompts résultats à payer



si être émaciée, nerveuse et sujet de pitié pour vos amis, maintenant à prendre le et vous ajouterez des livres à bras décharnés, aux yeux ternes amaigris. Vous verrez par des courbes gracieuses, vitalité et une vigueur que vous n'avez plus depuis des années.

Le pain donne du poids aux, c'est deux toniques en un et le fer renforcé, et que celui employé dans la et qui rend le Malt si précieux.

Le fer extrait de légumes frais éleri. Sous cette forme le fer est par l'organisme, faisant et confiant nerfs et muscles. in ferrugine de cette manière efficace—car le Fer est indissoluble au Levain sa pleine. Grâce à cette formule, le vous donne des résultats en et que lorsque le levain et la ml.

Le pain donne des résultats en 3 semaines. "Un ajouté 7 livres à mon poids", meilleure santé". De plus, le fer lui donne force et richesse, sur teint et une plus grande équilibre est sous la forme à prendre—60 à la bouteille, soune. Ne dérange pas l'estomac ni gonflements.

Le pain donne des résultats en 3 semaines. "Un ajouté 7 livres à mon poids", meilleure santé". De plus, le fer lui donne force et richesse, sur teint et une plus grande équilibre est sous la forme à prendre—60 à la bouteille, soune. Ne dérange pas l'estomac ni gonflements.

Le pain donne des résultats en 3 semaines. "Un ajouté 7 livres à mon poids", meilleure santé". De plus, le fer lui donne force et richesse, sur teint et une plus grande équilibre est sous la forme à prendre—60 à la bouteille, soune. Ne dérange pas l'estomac ni gonflements.

CONCOURS-DEVINETTE de Grand-Papa

Nos espérances sont dépassées: nous avons reçu plusieurs centaines de solutions de la devinette parue dans notre dernier numéro. L'intérêt qu'on porte à ce genre de concours, nous engage à publier une devinette toutes les semaines. Comme il n'y a que trois gagnants par concours, et qu'il est peu probable que le hasard favorise deux fois de suite les mêmes personnes, les prix resteront les mêmes pendant quelque temps.

Pour D'AMES ou DEMOISELLES POUR JEUNES GENS

- 1.—Montre-bracelet, plaquée argent;
- 2.—Chapelet, imitation de perle, bonne monture;
- 3.—Encyclopédie des ouvrages de dames.
- 1.—Canif, pour utilité générale sur la ferme;
- 2.—Pariisien romain;
- 3.—Dictionnaire français, par Mgr Blanc.

Grand-Papa viendra tous les quinze jours causer avec ses petits-enfants. Cependant, si plusieurs en manifestaient le désir, nous pourrions sans doute engager Grand-Papa à nous donner une causerie toutes les semaines. A vous de le demander en envoyant votre solution.

Nous publierons les solutions et les noms des gagnants quinze jours après publication de chaque devinette. Ainsi la solution de la devinette parue dans le numéro du 15 mars du Bulletin de la Ferme paraîtra dans notre prochain numéro avec les noms de ceux qui auront remporté les prix.

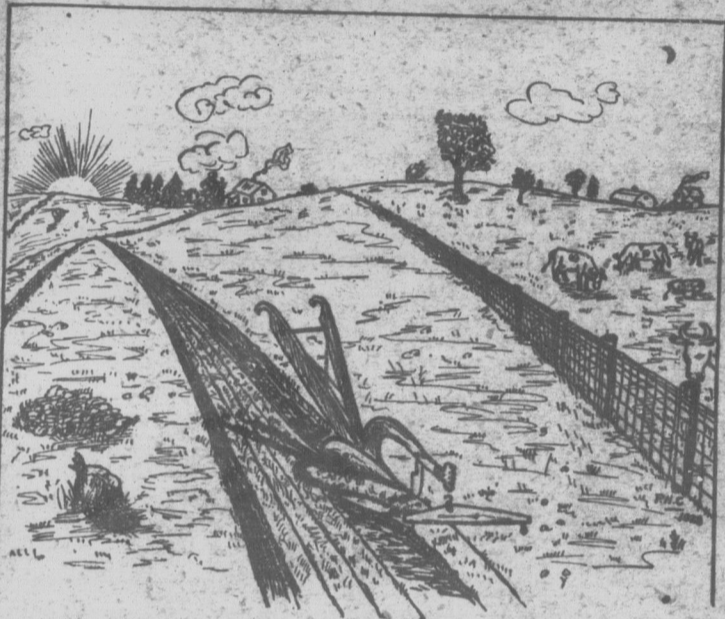

Notre artiste en faisant cette gravure a fait plusieurs erreurs, il y en a onze en tout. Pouvez-vous les trouver?

Trouvez les noms de 5 grandes villes du Canada

GAGNEZ UN FORD

5000 AUTRES CADEAUX GRATUITS

Vous pouvez gagner cet Automobile FORD et l'un des 5000 autres Cadeaux offerts, en envoyant votre réponse aujourd'hui.

VOUS NE RISQUEZ PAS UN SOU

MOTTI
N Q T O A
U G W N P
E O R L R A
B C N O E A

CONCOURS

Découpez les lettres dans ce carré et arrangez-les de façon à former les noms de 5 Grandes Villes du Canada.

Ce concours est organisé dans le but d'annoncer nos lignes de Bijouterie UNE SEULE AUTRE CONDITION SIMPLE A REMPLIR

QUELQU'UN GAGNERA CET AUTOMOBILE. POURQUOI PAS VOUS ?

Ecrivez votre réponse lisiblement surtout votre nom et adresse. Les enfants âgés de moins de 15 ans ne seront pas acceptés.

DOMINION NOVELTY CO. Reg'd
251, RUE ST-JOSEPH, QUEBEC, P. Q. D8

Grand-Papa, qui aime beaucoup son t'amuse-t-il, mon petit Jean? petit Jean, le fait sauter sur ses genoux. —Oui, grand-père, mais... pas tant —Hop là ! hop là ! hop là ! Hé !... Cela que sur un vrai âne !

ONGUENT ESKIMO

Infaillible contre Eczéma, démangeaison, gristelle, dartres, crevasses, boutons dans la figure, brûlures et toutes sortes de bobos.

Les Esquimaux et les sauvages trouvent dans la nature le moyen de guérir leurs bobos.

Prix: 75 cts en jarre de porcelaine

Satisfaction garantie ou argent remis.

ESKIMO OINTMENT CO., MANSONVILLE, P. Q.

En vente chez tous les bons pharmaciens ou marchands.

Echantillon gratis sur demande.

Préparations de la terre pour la culture du tabac au printemps

La préparation de la terre pour la culture du tabac est trop souvent négligée, et c'est un grand tort car il est bien rare que l'on obtienne une bonne récolte sur terre mal préparée. Les façons culturales nécessaires pour mettre le sol en bon état sont les plus importantes de toutes celles que la récolte reçoit.

Les résultats d'essais soigneux effectués à la station expérimentale fédérale de Harrow montrent que la terre à tabac devrait être labourée, fumée et bien labourée en automne. Le labour devrait être parfaitement exécuté à une profondeur de huit pouces. On ne devrait pas ramener à la surface plus d'un quart de pouce du sous-sol chaque année.

Le labour d'automne est préférable au labour de printemps parce qu'il permet de mieux répartir le travail; il est aussi très utile pour combattre les insectes nuisibles et spécialement les vers fils de fer et les vers gris. La terre labourée en automne conserve également plus d'humidité que celle qui est labourée au printemps. Les plantes résistent mieux à la sécheresse; souvent, en effet, sur terre labourée au printemps, la croissance des plants est très lente pendant une saison sèche. Nous avons obtenu sur cette station de meilleurs rendements de tabac sur terre labourée en automne que sur terre du même type labourée au printemps. Si cependant, on ne peut éviter de remettre le labour au printemps, alors qu'on le fasse aussitôt que les conditions le permettent et que l'on ameublisse parfaitement la terre au moyen du disque, du rouleau, et de la herse. Il faut que le sol soit dans l'état voulu pour que l'air puisse pénétrer jusqu'aux petites racines et bactéries nutritives; il faut aussi qu'il puisse contenir suffisamment d'humidité pour les besoins

des plantes. Ce n'est que par une préparation parfaite avant la plantation que l'on peut obtenir cet état. La terre labourée en automne devrait être disquée, roulée et hersée au printemps avant que le sol se soit desséché ou soit enyahi par les mauvaises herbes. Il faut ainsi herser après chaque pluie, jusqu'à ce que le tabac soit transplanté, pour détruire les mauvaises herbes et empêcher la perte excessive d'eau par l'évaporation. Une fois la terre en bon état on l'aplanit avec une herse en madrier ou une herse à ressorts juste avant la plantation, mais jamais avec un rouleau car la terre roulée reste fermée et n'offre pas de bonnes conditions pour la pousse des jeunes plantes.

O. H. Williams,
Station expérimentale fédérale de Harrow, Ont.

Nitrate of Soda

Faites-en l'Essai

PRENEZ un rang de patates. Ou un rang de fraises. Ou un rang de pommiers. Cultivez-le et donnez-lui du Nitrate de Soda en suivant les directions fournies.

Tenez bien compte de la récolte et comparez-la avec celle des rangs qui n'auront point reçu de Nitrate de Soda.

Et nous sommes prêts à nous en tenir à cette comparaison. Vous ne réaliserez jamais parfaitement les merveilleux effets du Nitrate de Soda Chilien sur la pousse jusqu'à ce que vous l'ayez essayé vous-même. Demandez notre brochure gratis: "Lequel—Quand—Comment—Utiliser les Fertilisants."

Chilean Nitrate of Soda Educational Bureau

B. Leslie Emslie
Gérant au Canada

737, Reford Building, Toronto

Lequel? Quand? Comment? Utiliser les Fertilisants

LIVRES LIVRES LIVRES

Le choix le plus considérable—Dans tous les genres

DEMANDEZ NOTRE CATALOGUE

qui vous sera expédié franco et gratuitement

LIBRAIRIE WILFRID METHOT, Limitée

Coin des rues Saint-Denis et Ontario—MONTREAL-CANADA

AVEZ-VOUS L'INTENTION DE FABRIQUER DES CONSERVES DOMESTIQUES?

Vous trouverez votre profit à employer les appareils pourvus des perfectionnements les plus récents; ils vous assureront un chauffage plus rapide, une économie de combustible et de temps; ils vous éviteront la perte d'une partie de votre production par suite de défaut dans la fabrication.

Vous trouverez ces avantages dans les appareils portant la marque "La Belle Jardinière".

N'achetez pas d'appareils sans consulter nos agents, ou sans nous avoir écrit pour renseignements.

Nous fournissons aussi à des prix avantageux les grains de semence, boîtes vides, étiquettes et autres accessoires requis pour la fabrication des conserves domestiques.

LA SOCIÉTÉ NATIONALE DE COLONISATION
Branche de
LA SOCIÉTÉ ST-JEAN-BAPTISTE DE MONTRÉAL

337, Notre-Dame Est, Montréal.
Tél. Main 0051

Note:

rait annuellement à en d'autres combustibles.

Nos investigateurs habitations du Canada excessive de chaleur à un gaspillage d'argent. Malheureusement pendant l'hiver, un peu à travers la couverture haute de la couverture alors que le garage d'une couche de ne souvent d'observer. Si l'on se rend plus que 50 à 60 p combustible employé la nécessité qu'il y cette chaleur.

D'après la brochure la chaleur consiste toit des nouvelles pousseur convenable rendues plus prop tout leur toit, de

Nous en sur tou

Vous y de votr

vous in d'une f

Ne tar

Rappel

Nous g rembo

Notes et Commentaires

(Suite de la page 219)

rait annuellement à environ trois tonnes de charbon ou leur équivalent en d'autres combustibles.

Nos investigateurs ont découvert qu'environ 75 pour cent des habitations du Canada laissaient échapper en pure perte une quantité excessive de chaleur, laquelle dans un grand nombre de cas équivaut à un gaspillage d'entre 20 et 50 pour cent du combustible consommé. Malheureusement cette déperdition de chaleur n'est visible que pendant l'hiver, un peu après une tempête de neige. La chaleur passant à travers la couverture fait fondre la neige, laissant la partie la plus haute de la couverture entièrement ou partiellement à découvert, alors que le garage, la véranda et les bords du toit restent couverts d'une couche de neige uniforme. C'est un fait que l'on manque trop souvent d'observer.

Si l'on se rend compte que l'intérieur des habitations ne reçoit au plus que 50 à 60 pour cent de la chaleur théoriquement utilisée du combustible employé dans les calorifères et les poêles, on comprendra la nécessité qu'il y a de conserver la plus grande quantité possible de cette chaleur.

D'après la brochure mentionnée ci-dessus, le moyen de conserver la chaleur consiste à faire entrer dans la construction des murs et du toit des nouvelles maisons une couche de matériaux isolants d'une épaisseur convenable. Beaucoup de maisons déjà construites seraient rendues plus propres à retenir la chaleur si on munissait celles-ci, surtout leur toit, de matériaux isolants.

On peut obtenir des exemplaires français de ce bulletin en s'adressant au Directeur du Service des Renseignements sur les Ressources naturelles, ministère de l'Intérieur, Ottawa.

Pourquoi pas ?

Très peu de bœuf de première qualité est consommé au Canada. Notre bœuf est exporté et nous nous contentons de ce qui reste. Nous produisons bien la marchandise, les steers des prairies donnent probablement le meilleur bœuf au monde, mais nous en ignorons le goût, car il s'en va tout à l'exportation.

Le consommateur québécois n'est pas difficile: il se contente d'animaux réformés et pour viande d'agneau il accepte volontiers celle de bœufs ayant plusieurs fois agnelé.

C'est une mauvaise affaire pour le consommateur; c'est aussi une mauvaise affaire pour le producteur.

Les ménagères commencent à négliger le bœuf et sa consommation ira diminuant si on n'en améliore la qualité.

A propos, pourquoi le bœuf ne serait-il pas classifié et les quartiers estampés? Nous pourrions ainsi au moins savoir ce que nous mangeons.

Si le bœuf était classifié, le boucher ne pourrait plus aussi facilement tromper la ménagère et lui vendre pour du bœuf de première qualité ce qui n'est pas même de troisième qualité.

L'adoption de cette mesure amènerait amélioration et de la qualité et des prix.



Catalogue Simpson Printemps-Eté

Imprimé tout en Français

pour les Familles de la Province de Québec

Si vous n'avez pas encore reçu un exemplaire du grand Catalogue Simpson Printemps-Eté si bien illustré, demandez-le aujourd'hui même.

Nous en avons un à votre disposition et nous serons heureux de vous l'envoyer par retour, car il vous fera économiser sur tous vos achats.

Vous y trouverez tout ce que vous désirez pour vous personnellement, pour votre ménage et pour l'ameublement de votre maison.

LE MODE DE PAIEMENT A TERME SIMPSON

vous intéressera surtout à cause des facilités qu'il présente pour l'ameublement d'une maison et l'aménagement d'une ferme.

Ne tardez pas! Ecrivez-nous dès aujourd'hui pour avoir un Catalogue.

Rappelez-vous aussi que ce Catalogue est rédigé dans votre propre langue.

Nous garantissons que tous les articles Simpson vous donneront satisfaction, sinon votre argent vous sera remboursé volontiers.

Le Département du Service [d'Achat Postal Simpson comprend un nombreux personnel d'hommes et de femmes connaissant bien la Province de Québec, qui exécutera parfaitement vos commandes grâce à sa connaissance absolue de la langue française.



Detachez ce coupon et envoyez-nous le dûment rempli:
 THE ROBERT SIMPSON MAIL ORDER, TORONTO
 Veuillez, je vous prie, m'envoyer un exemplaire de votre Catalogue en français.
 Nom _____
 Adresse de Poste _____
 P.R. _____

De l'argent dans les œufs

Aussi sûr qu'en banque. Un dollar investi en aviculture en vue d'une meilleure production d'œufs rapporte de deux à trois piastres. C'est plus qu'une théorie mais aussi un fait indéniable qu'il y a de "l'argent à faire avec les œufs" et le plus sûr moyen d'en gagner, c'est de faire pondre plus d'œufs aux poules, en introduisant dans la ration quotidienne une dose de

REGULATEUR

pratts

Pour les volailles

Vendu par tous les marchands au Canada. Écrivez pour avoir le livre de PRATT sur les volailles GRATIS.

PRATT FOOD CO OF CANADA, LIMITED. 325 Carlaw Ave. Toronto-(8)

L'expédition des poussins par la poste

Monsieurs F. C. Eford, Aviculteur en chef du Dominion, nous donne avis que le délai pour l'expédition des poussins d'un jour par la poste est prolongé jusqu'au 15 juin.

Apparavant le temps alloué pour cette expédition était du 1er avril au 1er juin. A l'avenir on pourra expédier des poussins du 1er mars au 15 juin.

Actualité avicole.

Pour stimuler la ponte

Monsieur le Rédacteur, Bulletin de la Ferme.

Monsieur.—Je garde un certain nombre de volailles, à part mes dindons, et je trouve que ça paye assez. Mais comme de raison, s'il y avait moyen d'augmenter la ponte, j'en serais pas fâché. Vous dites que pour cela il faut donner une ration "bien balancée". J'aimerais bien que vous me disiez en quoi consiste une ration bien "balancée". Je comprends bien qu'il ne suffit pas de mettre les grains sur la balance, il faut encore savoir combien donner de chacun. C'est ça que je voudrais savoir. Votre bien dévoué, E. V., Les Eboulements.

Rép.—L'efficacité d'une ration pour la ponte dépend à la fois, et de sa composition et de la manière dont elle est distribuée. Le point important est que les poules soient maintenues en activité tout le jour. Pour cela, on les soignera peu dans le courant de la journée, afin de les forcer à se chercher elles-mêmes leur nourriture, et abondamment le soir, de manière à ce qu'elles aient le jabot bien rempli lorsqu'elles sont juchées.

La ration suivante réunit les conditions d'une ration "bien balancée":

Grain mélangé, donné en petite quantité le matin, et abondamment le soir:

Blé.....	100 livres
Blé d'inde concassé.....	50 livres
Avoine.....	50 livres
Sarrasin.....	50 livres
Orge.....	25 livres

Pâtée sèche tenue continuellement devant les volailles dans des trémies.

Son.....	100 livres
Gru.....	100 livres
Avoine moulue ou écrasée.....	100 livres
Blé d'inde.....	50 livres
Tourteau de lin.....	20 livres
Farine de viande.....	25 livres
Luzerne ou trèfle haché.....	20 livres

Pâtée humide.—Cette pâtée, quant à sa composition, ne diffère pas de la pâtée sèche, mais on l'humecte avec du lait ou des déchets de cuisine. On la sert aux poules au repas du midi, en quantité suffisante pour satisfaire la moitié de leur appétit, et le repas ne doit pas durer plus de

N'expérimentez pas!

AVEC INCUBATEURS ET ÉLEVEUSES

"BUCKEYE"

FAIT LE SERVICE PARFAIT ET DURABLE

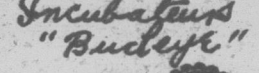

L'EXPERIENCE COUTE CHER

Ne la faites pas—nous l'avons faite

Cela coûte cher d'expérimenter avec les incubateurs et éleveuses qui ne donnent pas le maximum de rendement que peut faire un "Buckeye". Un incubateur qui ne met pas à la vie tous les œufs fertiles ne vaut pas la peine d'être acheté (il y en a beaucoup sur le marché de ces incubateurs-là).

Une éleveuse qui ne peut pas prendre soin des poussins nés et qui les laisse mourir ne vaut rien. L'achat de machines inférieures ne vaut aucun prix, car la perte se répète tous les ans.

Si vous voulez être certain d'avoir un équipement d'élevage expérimenté avec le temps—le meilleur sur le marché—nous vous invitons à venir examiner ces machines installées dans nos magasins. Si vous ne pouvez pas venir demandez le catalogue français "Buckeye" ainsi que notre catalogue français de graines de semence qui donne des détails supplémentaires sur les incubateurs "Buckeye".

NE JOUEZ PAS AVEC L'ÉLEVAGE

Soyez certain d'acheter le meilleur équipement qui fera naître et élèvera tous les sujets que vous désirez avoir.

PLUS D'UN MILLION D'ÉLEVEURS

font de l'argent avec les "Buckeye"—ne craignez pas d'être du nombre. La seule machine vendue avec garantie de 30 jours, ou l'argent remis si la machine fait défaut. Prix modéré—machine parfaite—satisfaction garantie. Demandez gratis. Détachez l'annonce et envoyez-la avec votre commande.

M. HECTOR-L. DÉRY, Montréal, Canada. (Distributeur des "Buckeye".)

Veuillez m'envoyer gratis le catalogue "Buckeye".

Nom.....

Adresse.....

HECTOR L. DÉRY Le plus grand marchand grainier de tout l'Est du Canada

17 à 23, NOTRE-DAME EST, MONTRÉAL (près du Blvd St-Laurent)

Les Tablettes Vita-Gland sont garanties pour faire pondre les poules en moins de trois jours.

Les poules ont des glandes tout comme les être humains et elles requièrent aussi des vitamines, parce qu'elles stimulent directement les organes impliqués dans la production des œufs. Les nouvelles tablettes Vita-Gland créées dans l'eau que vous donnez aux poules, feront des bonnes pondueuses des poules paresseuses durant l'hiver. Les changements opérés en dedans de trois jours. La science démontre comment on peut contrôler la production des œufs en utilisant les vitamines et les extraits de glandes qui agissent directement sur l'ovaire, l'organe produisant l'œuf chez la poule. Des rapports démontrent que les poules nourries avec les vitamines appropriées etc., pondent 300 œufs contre les 60 que pondent la moyenne des poules.

ESSAYEZ CETTE OFFRE LIBÉRALE

Des œufs, des œufs, des œufs, et des poules en santé, un troupeau vigoureux et profitable pas d'embarras ni soucis, pas de médecines ni alimentation dispendieuses nécessaires. Introduisez simplement les tablettes Vita-Gland dans l'eau des poules. Si simple et doubler les profits. Production d'été au prix d'hiver. Les laboratoires qui fabriquent les Vita-Gland sont si confiants que vous serez surpris des résultats et ils vous offrent de vous en envoyer une boîte pour votre usage. Voici comment. N'envoyer pas d'argent. L'adresse votre nom. Ils vous enverront deux grosses boîtes valant chacune \$1.25 un généreux approvisionnement. Quand elles arriveront vous paierez au postillon seulement. \$1.25 plus quelques centimes pour les frais de poste. Quand votre voisin aura constaté l'augmentation prodigieuse d'œufs que vous obtiendrez vendez-en une boîte et ainsi vous aurez eu la votre pour rien. Nous garantissons satisfaction ou le remboursement de votre argent sans discussion. Écrivez aujourd'hui et obtenez des douzaines d'œufs extra par ce moyen simple et sûr.

NOTE—Des imitations faussées des Tablettes Vita-Gland apparaissent maintenant sur le marché. Insistez pour le nom "Vita-Gland" qui est la garantie authentique et prouvée efficace depuis sept ans. Marque de commerce enregistrée. Écrivez

Vita-Gland Laboratories
1081 Edifice Bohan, Toronto, Ont.

CONCOURS DE PONTE A L'EST ET A L'OUEST DE QUEBEC

Les concours se sont ouverts le 1er novembre 1927 et se continueront pendant 52 semaines. Chaque parquet contient 10 oiseaux, numérotés de 1 à 10. Les tableaux ci-dessous donnent, dans la colonne de 1 à 10, un état de la production de chaque oiseau pour la semaine. Dans la colonne "H" se trouve le total de la production hebdomadaire de chaque parquet et dans la colonne "T", le nombre total d'œufs à jour dans chaque parquet. Lorsque le nombre total d'œufs est plus élevé que le nombre d'œufs pondus par chaque poule dans la semaine, cela indique que les œufs pondus sur le plancher ont été inclus dans le relevé total du parquet.

Abréviations:—Ch.—Chanteclerc; L.B.—Livournes Blanches; P.R.B.—Plymouth Rock Barrées; R.I.R.—Rhode Island Rouges; W.B.—Wyandottes blanches W. A.—Wyandottes argentées; X.—Parquet en tête; F.—Fièvre d'incubation; M.—Muant.

Sous la direction de la Station Expérimentale, à Sainte-Anne-de-la-Pocatière. Sous la direction de la Station Expérimentale de Lennoxville.

5ème année. Rapport hebdomadaire. Semaine No 19 finissant le 12 mars 1928.

Propriétaire	Race	Production hebdomadaire										H.	T.	Total Points	Propriétaire	Race	Production hebdomadaire										H.	T.	Total Points	
		1	2	3	4	5	6	7	8	9	10						1	2	3	4	5	6	7	8	9	10				
1 Calder, C.-D.	L.B.	5	4	5	6	5	5	5	5	4	5	5	40	342	305.5	1 H. Henry	W.L.	5	5	4	0	1	5	3	5	4	6	38	482	418.6
2 Laurel Poultry Farm	L.B.	1	5	5	2	4	1	3	3	5	29	351	328.7	2 Montreal Poultry Farm	"	5	5	6	4	5	5	5	5	5	5	50	591	532.1		
3 Lachapelle, Jean-D.	"	2	4	5	5	5	5	3	4	23	362	321.6	3 Circle Bar Poultry Farm	"	5	4	3	5	5	5	5	4	0	4	40	373	386.3			
4 Gavrilchuk	"	3	6	3	5	5	5	3	3	5	38	391	352.3	4 C. D. Calder	"	4	6	5	5	7	2	4	5	6	6	50	501	497.1		
5 The Pine Poultry Farm	"	4	4	3	2	4	4	2	6	4	33	290	250.1	5 Fred Bell	"	6	0	5	3	5	4	4	5	5	3	40	375	416.4		
6 Fairserve, John	"	4	6	5	4	3	4	5	4	5	35	210	206.7	6 Laurel Poultry Farm	"	5	5	6	5	4	5	5	4	5	49	483	477.5			
7 Hébert, J.-C.	R.I.R.	4	3	3	3	1	4	5	3	23	324	244.5	7 W. M. Parsons	"	5	5	0	4	5	5	4	5	4	5	42	442	443.0			
8 Leclerc, Alphonse	"	5	4	4	6	2	6	6	2	35	394	361.6	8 Macdonald College, Que.	"	4	4	5	0	5	4	6	5	4	4	41	511	468.3			
9 McDonald Collège	"	5	5	5	4	5	5	5	2	37	429	447.3	9 O. Moring	"	3	3	4	4	7	6	5	5	6	4	47	445	440.3			
10 Station Expérimentale	P.R.B.	6	7	3	6	5	4	5	5	3	49	658	549.6	10 J.-E. Burnet	"	5	5	4	4	4	3	5	5	5	3	43	466	466.2		
11 Bégin, O.-N.	"	3	3	4	4	2	5	4	5	4	29	434	435.5	11 Chas. L. Miller	"	5	4	4	4	6	5	4	4	2	5	43	430	438.8		
12 Boulanger, Arthur	"	5	6	2	0	5	5	5	3	1	38	481	438.4	12 Ottawa East Poultry Yds.	"	5	6	0	0	0	6	4	4	5	5	37	342	334.1		
13 Station Expérimentale	"	4	6	3	5	2	6	5	5	36	446	441.8	13 Rosemary Poultry Farm	B.R.	6	5	6	6	5	4	4	6	6	54	736	672.5				
14 Station Expérimentale	"	5	4	5	1	5	5	4	4	4	37	548	457.7	14 Exp. Station	"	6	6	6	1	5	6	7	5	7	56	738	760.7			
15 Carr W.-A.	"	2	5	5	7	6	6	4	3	38	345	280.1	15 H. R. Drew, R. R. 3.	"	7	5	6	6	0	7	6	6	5	55	570	632.2				
16 Corriveau, Raoul	"	5	1	2	2	2	3	1	3	258	246.0	16 Mrs. Alex. MacKay	"	5	6	7	5	6	6	0	6	6	53	601	602.5					
17 Renaud, Ernest	"	6	4	3	1	5	5	1	19	255	215.2	17 L. A. Gnaedinger	"	6	5	6	4	6	5	6	7	5	55	749	675.3					
18 Lafamme, J.-K.	"	1	6	5	3	5	4	7	4	6	41	276	243.7	18 Oka Agr. Institute	Ch.	4	4	0	5	4	4	0	6	D	0	27	220	184.3		
19 Proulx, J.-A.	"	6	6	4	4	5	1	6	32	428	389.1	19 Bond Little, R. R. 1.	W.W.	4	5	4	5	5	5	2	6	4	5	45	548	530.5				
20 Robertson, R.-A.	W.B.	2	5	4	4	5	4	4	4	36	482	450.4	20 Miss R. G. Knight	"	5	7	4	5	5	4	5	6	5	4	50	597	596.9			
												661	7704	5965.8													915	10200	9972.6	

LE BULLETIN DE LA Ferme

Records de production

Bonaventure Est, 12 Mars 1928

M. le Rédacteur, au Bulletin de la Ferme

Cher Monsieur,

Je garde des Plymouth sélectionnées au nid-trap pendant trois années générations et cette année poulettes a pondu 90 œufs premiers mois d'hiver, (soit par poule et par mois à la fin de l'année de ponte). Elle et ses sœurs du même pontu en moyenne 24 œufs par mois, durant les trois mois novembre, décembre et janvier. Elles avaient pondu 18 œufs par poule et par mois à la fin de leur année de ponte. J'ai amélioré l'influence pendant d'une poule à 243 œufs d'une lignée de 25 années de ponte de 201 à 290 œufs.

N'est-ce pas que ce c'est l'influence bienfaisante d'une haute lignée sur sa descendance?

Bien à vous,

ALPHEE BONAVENTURE

Bonaventure Est, Ctdé 12

Un Moy

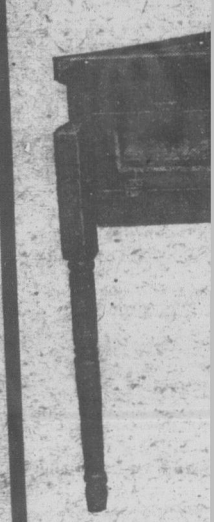

85
250
400
600

Nous une

Les mois per. d'aviticulture "REGAL" et en français, v

Pri

Dem

Remplis illustrée cont et éleveuses



pas!

USES

TE CHER

AVONS faites

les incubateurs et
num de rendement
bateur qui ne met
pas la peine d'être
de ces incubateurs

soin des poussins
L'achat de machi-
porte se répètera

un équipement
le meilleur sur le
miner ces machines
pouvez pas venir
ainsi que notre
ce qui donne des
eurs "Buckeye"

PAGE

équipement qui
ous désirez avoir.

VEURS

aignez pas d'être
de garantie de 30
it défaut. Prix
mie. Demandez
avec votre con-

tout l'Est de

Laurent)

ne germée. Ce
née seront don-

suit bien ces
enfants que ses
imum de pro-

le Kamaline

uite et les Vers

danger, promp-

00; 100, \$1.75;

1,000, \$11.00;

obligation.

COMPANY,

les Harmon-

Bldg.

à 10.

le total de la

est plus élevé

es blanches

ille.

T. Total

Points

482 418.6

591 532.1

373 386.3

501 497.1

375 416.4

483 477.5

442 443.0

511 468.3

445 440.3

466 465.2

430 438.8

342 334.1

736 672.5

738 760.7

570 632.2

601 602.5

749 675.3

220 184.3

548 530.5

597 596.9

200 9972.6

Records de poulettes

Bonaventure Est, 12 mars 1928.

M. le Rédacteur,
au Bulletin de la Ferme.

Cher Monsieur,

Je garde des Plymouth Rock Barrées sélectionnées au nid-trappe depuis des générations et cette année, une de mes poulettes a pondu 90 œufs dans les trois premiers mois d'hiver, (soit en 92 jours.) Elle et ses sœurs du même parquet ont pondu en moyenne 24 œufs par poule, par mois, durant les trois mêmes mois de novembre, décembre et janvier. Leurs mères avaient pondu 18 œufs en moyenne par poule et par mois à la même période de leur année de poulette. J'attribue cette amélioration à l'influence du père provenant d'une poule à 243 œufs et qui est d'une lignée de 25 ancêtres avec production de 201 à 290 œufs.

N'est-ce pas que ce cas illustre bien l'influence bienfaisante d'un coq de haute lignée sur sa descendance.

Bien à vous,

ALPHEE POIRIER,

Aviculteur.

Bonaventure Est, Cté Bon.

LE RADIO

CHEMIN DE FER NATIONAL DU CANADA

IRRADIÉ DES POSTES DU CHEMIN DE FER NATIONAL DU CANADA, DU 22 MARS AU 29 INCLUSIVEMENT :

(434.5 mètres) CNRO OTTAWA, ONT.
POSTES (411 mètres) CNRM MONTREAL, QUE
(340.7 mètres) CNRQ QUEBEC, QUE

Concert de jeudi, le 22 mars, à 6.30 p. m.
Demi-heure des Enfants par Tante Bessie. Rapports du marché sur la vente des produits agricoles.

Comment elle s'est débarrassée de son Rhumatisme

Connaissant, à la suite d'expériences très pénibles les souffrances que cause le rhumatisme, Mme J. E. Hurst, domiciliée au No 204 Avenue Davis, F. 266 Bloomington, Ill., est tellement heureuse de s'être guérie qu'en outre d'une simple expression de gratitude elle est anxieuse de conseiller aux autres personnes atteintes de cette maladie, comment se débarrasser de cette torture, par un moyen fort simple, à la maison.

Mme Hurst n'a rien à vendre. Découpez simplement cette annonce, mallez-la avec votre nom et votre adresse, elle vous fera parvenir ces précieux renseignements, absolument gratuits. Ecrivez-lui immédiatement avant de mettre cela en publi-

Orchestre de concert du Château-Laurier. Chant par Mme Currie, soprano. Concert par la fanfare du Château-Laurier. La compagnie d'Opéra CNRO présente Merrie England, Récital de violon par Mlle Helen Langdon.
Orchestre de danse du Château-Laurier du Grif. Note.—CNRM n'irradiera pas de 8.30 à 11.00 p. m.

POSTE CNRA MONCTON N. B. (475.9 mètres)

Concert de vendredi, le 23 mars, à 8.45 p. m. (Heure de l'Atlantique)

Période des fermiers.—Causerie de voyage.—Quatuor d'instruments à cordes.—9.58 p.m. Heure et température. Programme musical par Fabien Arsehaüt et ses musiciens. Orchestre de petit-concert.

POSTE CNRO OTTAWA ONT. (434.5 mètres)

Concert de lundi 26 mars, à 7.15 p.m.

Demi-heure des enfants par l'Oncle Dick.—Rapports du marché sur la vente des produits agricoles. Orchestre de concert du Château-Laurier. Causerie par M. G.-A. Bennett, B.A.Sc., D.L.S., Service topographique, dept. de l'Intérieur.
Musique en chambre par le trio C.N.R.O.
Quatuor à voix d'hommes du Capital City Four.
Récital de piano par Alfred Edgecombe.

POSTE CNRA MONCTON N. B. (475.9 mètres)

Concert de mardi le 27 mars, à 9.00 p. m. (Heure de l'Atlantique)

Quatuor d'instruments à cordes.—9.58 heure et température. Programme par des artistes de Moncton. Orchestre de petit concert.

CNRO OTTAWA ONT. (434.5 mètres)
POSTES CNRM MONTREAL QUE (411 mètres)
CNRQ QUEBEC, QUE. (340.7 mètres)

Concert de jeudi, le 29 mars, à 7.15 p. m.

Demi-heure des enfants par Tante Bessie.—Rapports du marché sur la vente des produits agricoles.—Orchestre de concert du Château-Laurier.

Programme musical de CNRM Montréal

Coin de l'âtre.—Période musicale de musique canadienne.—Opérette.—Fraits comiques par Whitefield Asten. Chant et musique d'Angleterre, Irlande, Ecosse et Galles. Récital d'orgue de l'église Saint-Patrice.—Récital de piano et de chant.—Nouvelles importantes du jour.—Orchestre du Club des Journalistes de Montréal.



détruit les poux et les mites sur les volailles sans saupoudrage, épandage et sans déranger les oiseaux. Absolument pas poison et inoffensif. Une tablette Rid-O-Lice dans chaque gallon d'eau gardera votre troupeau vigoureux en santé et libre de toute vermine sans affecter ni la chair, ni les œufs. Traitement suffisant pour une année envoyé franc de port pour un dollar. Ou bien envoyez votre nom et votre adresse et payez au postillon un dollar plus frais de poste sur réception. Bulletin récent sur maladies et alimentation des volailles gratuit avec chaque commande. Satisfaction garantie ou argent remboursé. Agents demandés. Ecrivez à ALEXANDER LABORATORIES 181, Bohan Bldg., Toronto, Ont.

Un Moyen Sûr et Intéressant d'Augmenter Vos Revenus

Sans Nuire à vos Occupations

Vous pouvez vous faire un revenu de \$200 à \$2000 par année en vous occupant de l'élevage des volailles. Le succès dépend de la qualité des appareils que vous employez; les couveuses et éleveuses "REGAL" ont fait leurs preuves.

CHAQUE COUVEUSE

REGAL

est garantie faire éclore tous les bons œufs qui lui sont confiés



REGAL

85 Oeufs	-	-	\$22.40
250 "	-	-	\$41.70
400 "	-	-	\$57.70
600 "	-	-	\$85.35

Nous consentons des conditions faciles moyennant une légère augmentation sur les prix annoncés.

Les mois de Mars et Avril sont les plus propices pour commencer à s'occuper d'aviculture, commandez immédiatement une couveuse et une éleveuse "REGAL" et vous en retirerez des bénéfices dès juillet. Un livre d'instruction, en français, vous est fourni avec chaque couveuse.

Prix spéciaux pour commandes immédiates.

Demandez notre Circulaire Illustrée

Remplissez le coupon ci-contre et vous recevrez une magnifique circulaire illustrée contenant une description détaillée de tous les modèles de couveuses et éleveuses "REGAL".

COMPAGNIE
P.T. LEGARÉ
LIMITEE

273 rue St-Paul, Québec

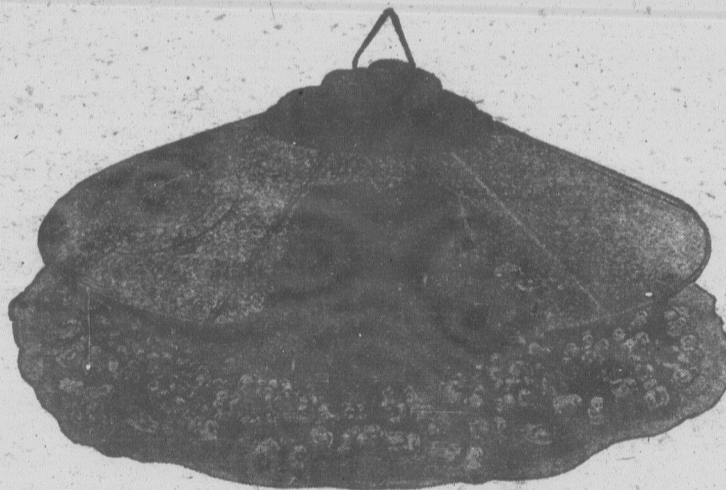

Eleveuses REGAL

A PETROLE AU CHARBON

250 Poulets	-	\$15.75	400 Poulets	-	\$18.40
500 "	-	\$17.70	800 "	-	\$23.25
1000 "	-	\$20.85	1200 "	-	\$28.15

CIE P.-T. LEGARÉ, LTÉE, Québec, Qué.

Messieurs:

Veuillez m'envoyer votre circulaire de couveuses REGAL, sans aucune obligation de ma part. Votre dévoué,

Nom.....

Adresse..... "B.F."

22

22

22

Elle était si nerveuse et avait si courte haleine qu'elle pouvait difficilement dormir

Mme Louise Raglin, de Golden Lake, Ont., écrit: "Depuis plusieurs années, mon cœur me causait beaucoup de trouble. J'étais si nerveuse et j'avais l'haleine si courte que je pouvais difficilement dormir la nuit, et dans mes courts moments de sommeil j'avais des rêves affreux.

"Je parvenais cependant, de peine et de misère, à faire mon ouvrage, mais survinrent des étourdissements qui allèrent augmentant d'intensité. Je pris bien des remèdes, mais ne trouvai aucun soulagement jusqu'au jour où je me procurai une boîte de Pilules Milburn pour le cœur et les nerfs,



Après la première boîte, je constatai un grand changement, et après la deuxième boîte j'étais aussi bien qu'on peut l'être.

"Je dis à ma mère, qui souffrait de spasmes, de sensations d'étouffement, le bien qu'elles m'avaient fait, et elles l'ont aussi grandement soulagée."

Prix 50 sous la boîte chez tous les pharmaciens et détaillants ou envoyées directement par la malle, sur réception du prix, par la T. Milburn Co., Limitée, Toronto, Ont.

GRATIS Montre bracelet, rideau, coutellerie et plusieurs beaux cadeaux donnés à ceux qui vendront nos graines de jardin. Demandez 50 paquets de graines et notre circulaire L'Union des Jardiniers Lévin P. Q.

ABONNEZ-VOUS au Journal Mensuel de Broderie—Musique VENNAT 25 Cents PAR AN 3770, St-Denis, Montréal. Numéro spécimen 5 cents

Une nouvelle Chevelure. Grace au KOTALKO. "Depuis longtemps je perdais graduellement mes cheveux. Je devins presque complètement chauve n'ayant plus que quelques rares cheveux. La petite photographie a été découpée d'un groupe de joueurs de ballon, et un grand nombre de personnes peuvent vous affirmer que c'est bien moi quand j'étais chauve. La plus grande a été prise après que j'eus employé trois boîtes de Kotalko. Remarquez la différence." Telle est la déclaration certifiée de Jack Evans, l'athlète bien connu. Ce n'est qu'une personne entre des milliers qui ont fait usage de Kotalko et qui déclarent hautement, sans sollicitation, qu'il a arrêté la chute des cheveux, fait disparaître les pellicules ou fait croître une nouvelle et abondante chevelure. Vous pouvez vous procurer le véritable Kotalko dans n'importe quelle bonne pharmacie, ou écrire et demander en une BOITE D'ESSAI GRATUITE Afin de prouver l'efficacité de Kotalko sur la chevelure des hommes et des femmes, les manufacturiers sont prêts à en envoyer une boîte gratuite à l'essai, à quiconque en fera la demande. Pas de frais de douane à payer. Écrivez à la KOTAL CO. A-173, Station L., New-York.

Lisez le Bulletin de la Ferme

LE FEUILLETON DU BULLETIN DE LA FERME No 24 La Terre Enjôleuse Publication autorisée par la Bonne Presse, Paris.

CHAPITRE XI La conférence

Le lendemain, tandis qu'on mangeait la soupe, le facteur entra dans la cuisine. — Voilà Jolivet, dit maître Pierre. Distribues-tu des billets de banque ce matin? — Prends toujours ça, en attendant, dit le facteur, en tendant trois plis au fermier.

— Tiens! c'est pire que la grêle, ce matin. — Voulez-vous manger la soupe? demanda la fermière. — Je mangerai bien une assiettée de soupe. Voilà trois heures que j'ai quitté la maison. La mère Lambert mit un couvert pour le facteur.

— Bon! dit le fermier, qui lisait ses lettres tout en mangeant, voici trois invitations différentes pour aller à Melle dimanche prochain. Il y a une conférence à 2 heures. Le sujet: La désertion des compagnes et la loi de huit heures. Justement, pour répondre au conférencier, le Comité agricole nous invite à aller protester contre cette loi. Il y a longtemps que cette réunion est projetée; elle devait avoir lieu après les foires mais elle a retardée, je ne sais trop pourquoi. Ensuite, le président des laiteries des Charentes et du Poitou sera à Melle dimanche prochain; les présidents de laiteries de la région sont priés de se rendre chez lui ce jour-là. Voilà bien des choses le même jour, et je ne serai pas de retour avant la nuit.

Toute la semaine, maître Lambert fut obsédé par l'idée de cette réunion. On voyait bien que, tout en travaillant, il ruminaient des pensées graves dans sa tête, et qu'il ne fallait pas troubler ses méditations.

Le dimanche arriva; un chaud dimanche de septembre tout chargé d'effluves orangeux. Le soleil était brillant, et la mouche piquait. Le fermier, qui ne voulait pas exposer son cheval à la chaleur du plein midi, se disposa à partir de bonne heure.

— Tâche de ne pas te mettre en route à la nuit dit la mère Lambert. — Ça, je ne peux pas te le promettre, avec tout ce qu'il y aura à faire. — Si tu emmenais Julien. — Il faut qu'il reste ici pour me remplacer.

— C'est égal, je ne serai pas tranquille tant que tu ne seras pas de retour. — Bête! dit le fermier en embrassant gaiement sa femme. Il n'y a pas de brigands, j'imagine!

Il monta dans son cabriolet et fouetta son cheval. Il traversa le village, et les gens disaient on le voyait passer; — Voilà Pierre Lambert qui s'en va étreindre ses fonctions de président. Il a tous les honneurs, mais il les mérité. Il n'y en a pas beaucoup comme lui.

La route filait bien droite, entre les haies, d'aubépines, dont les cendelles commençaient à rougir. L'ardent soleil avait jauni les feuilles des arbres, qui, bientôt, aux premières gelées, prendraient d'incompréhensibles tons de jaune d'or et de vermillon. Pour le moment, c'était encore l'été, mais un été déjà agonisant et n'ayant plus guère de vert que les champs de betteraves et les bois que l'on voyait, là-bas, à l'horizon. Ailleurs, c'était la terre nue, qui, pour l'homme, s'était dépeuplée de ses trésors. Mais cette terre, dont la couleur rouge brun apparaissait sous le chaume des moissons, n'avait pas l'air stérile. C'était tout simplement une bonne travailleuse, qui, sa besogne terminée, se reposait et prenait des forces pour l'an prochain.

Le fermier jouissait à sa façon du charme de cette belle matinée. Libre de toute préoccupation, sa pipe à la bouche et ses deux mains croisées sur les rênes, il se laissait emporter, au galop de son cheval, à travers cette riante campagne, qui se déroulait en molles ondulations et se creusait de vallées peu profondes, ombragées de beaux arbres. Sur la route, des maisons s'élevaient, et leurs fenêtres, garnies de rideaux de guipures, semblaient des yeux curieux, ouverts sur le passant. Elles étaient presque toutes précédées d'un jardin fleuri de dahlias et de giroflées et entouré d'une haie de laurier-cerise ou de fusain. Ce n'était rien, et c'était joliment cela dénotait un désir d'unir l'agréable à

l'utile; l'agréable était représenté par les fleurs du jardin, l'utile par les pompiers du verger, qui laissaient pendre au-dessus de la route leurs branches chargées de fruits rouges, mûrs pour le pressoir.

Le cheval franchit allègrement les dix kilomètres qui séparent Aubinay de Melle, et, lorsqu'il s'arrêta sur la place Bujault, la grand-messe sonnait au clocher de l'église Saint-Hilaire. Le fermier remonta son cheval et sa voiture et se hâta de descendre la route de Nantes à Limoges, qui mène aux bords de la Béronne. Là, tout près de la rivière, ses murs baignés dans l'eau verdâtre, Saint-Hilaire se dresse, vieux de près de mille ans, noirci par l'humidité de la rivière, autant que par la patine des siècles. C'est un beau monument, de pur roman. L'intérieur de l'église est sombre, comme il convient à ces asiles de la prière et du recueillement. Aujourd'hui, une foule recueillie le remplissait. Maître Lambert se joignit aux fidèles, et il fit sa prière, comme il l'aurait faite dans l'église d'Aubinay. Dieu est partout, le même: il habite aussi bien les églises pauvres que les riches cathédrales. Peut-être même préfère-t-il les premières, qui lui rappellent la crèche où il est né. L'archiprêtre officiait, et, après l'Evangile, il monta en chaire et prononça un sermon qui plut fort à Pierre Lambert. Le prédicateur avait pris pour sujet cette parole évangélique: "Aimez-vous les uns les autres", et il sut le développer avec une ampleur, une chaleur, qui tint les assistants sous le charme. En l'écoutant, le fermier songeait que c'était là le vrai socialisme, et que, s'il était mis en pratique, tel que le Christ l'entendait, la misère serait bannie de la terre. Mais ce mot de socialisme, qui est aujourd'hui sur tant de lèvres, qu'il est donc dans bien peu de cœurs! et qu'il est difficile de parler d'altruisme, à une époque où l'égoïsme prime tout!

Après la messe, Pierre Lambert remonta vers Melle et gagna les jardins de l'hôtel de ville, où ses collègues des laiteries l'attendaient. Ils étaient là une vingtaine réunis près du buste de Jacques Bujault, qui semblait les couvrir de son ombre protectrice. En passant devant l'image du grand agronome, Pierre Lambert leva son chapeau et salua, ce qui ne causa aucune surprise parmi les agriculteurs présents. Le nom de Jacques Bujault est resté populaire parmi les populations poitevines. Elles n'oublieraient pas celui qui fut d'abord avocat, et qui, s'ennuyant dans les villes, revint à la campagne et se fit agriculteur, non pas en amateur, mais en véritable paysan, portant, comme il le dit lui-même: "grand chapeau, large blouse et sabots à la courge". Il écrivit plusieurs traités d'agriculture, dans lesquels il se faisait volontiers moraliste; il combattit l'ignorance, la routine et les vices, vulgarisa les meilleures méthodes de culture, et contribua, pour une large part, à la prospérité de son pays. Aussi tous ces travailleurs, qui étaient là, qui ne vivaient que par la terre et pour la terre, ne pouvaient-ils s'étonner du geste de Pierre Lambert. C'était un hommage rendu à la mémoire de l'homme qui, toute sa vie, n'eut qu'une passion: l'amour de la terre.

Pierre Lambert serra la main de ses collègues, que, presque tous, il connaissait. Parmi eux, on remarquait un grand gaillard d'une quarantaine d'années, l'air distingué et sûr de lui, portant la blouse noire des paysans, et, par-dessous cette

Au Lecteur Ce feuilleton peut être lu par tous les membres de la famille. Il est absolument irréprochable. Dire qu'il nous vient de la Bonne Presse, de Paris, suffit. Ceux de nos lecteurs qui désireraient prendre un abonnement à ces romans maintenant bimensuels, n'ont qu'à envoyer 24 francs à "La Bonne Presse", 5 rue Bayard, Paris. Au cours du jour cela ne représente que quelques sous. Et ils recevront deux romans tous les mois pendant un an.

Hémorroïdes Cruelles

Le Dr Van Vleck découvre la véritable manière de soulager qui en a guéri des milliers

Envoyez carte postale pour essai D'UN DOLLAR GRATUIT

A tous ceux qui souffrent d'hémorroïdes nous faisons cette offre sans restriction: Envoyez-nous votre adresse et par le retour du courrier vous recevrez un paquet d'un dollar du traitement spécial du Dr. Van Vleck pour hémorroïdes extérieures, sanguinolentes, démangeaisons et autres.



Le tout dans un papier ordinaire — pour ainsi dire gratuit. Le Dr. Van Vleck, ancien chirurgien de l'armée des Etats-Unis, a dépensé quarante années de sa vie à perfectionner sa Méthode absolue, maintenant universellement fameuse. Point de contusion, point de douleur, point de compte de médecin — un simple traitement à la maison qui peut être essayé par n'importe qui sans qu'il en coûte un sou. Puis après l'avoir essayé, si vous êtes complètement satisfait du soulagement et du confort qu'il vous donne, envoyez-nous un dollar. Si non, il ne vous coûte rien. Vous décidez et nous prenons votre parole. Nous ne savons comment nous pourrions manifester une plus grande confiance dans notre remède; il soulage les hémorroïdes de toutes sortes, extérieures, sanguinolentes, démangeaisons, etc., à n'importe quel stade ou état, même quand vous en avez souffert durant toute votre vie. Nous avons reçu des centaines de lettres nous disant que le succès remarquable de ce système efficace après que toute autre chose eut été essayée, y compris des opérations dangereuses et coûteuses, et même après trente et quarante années de souffrance. Les cas les moins graves sont souvent contrôlés en un seul jour. Ne l'essayez-vous pas à nos frais? Adressez Dr. Van Vleck Company, Dept. 187, Jackson, Michigan. N'envoyez pas d'argent, écrivez aujourd'hui!

blouse, un veston de bonne coupe. Celui-là, c'était Jacques Fouché, un qui n'avait pas froid aux yeux ni sa langue dans sa poche et qui dirigeait, comme l'eût fait Jacques Bujault lui-même, sa ferme de Fondedeville, une des plus belles du pays. Il était instruit ayant passé plusieurs années dans une ferme-école, et il parlait le français avec élégance et facilité. Il était de toutes les réunions où l'on traitait d'agriculture, et, plusieurs fois, dans les concours, il avait été le rival de Pierre Lambert. (Suite à la page 235)

Elles vous gardent indemne du mal de reins

Une femme de la C. B. employa les Pilules de Dodd pour les Reins avec de bons résultats.

Mme S. D. Coates fut soulagée du rhumatisme et du mal de reins

West Demars, C. B., 19 mars (Spéciale) — "J'ai fait usage des Pilules de Dodds pour les Reins pour le rhumatisme et le mal de reins, et je ne saurais trop vanter ce splendide remède. Je puis consciencieusement le recommander à quiconque." C'est ce qu'écrivit Mme S. D. Coates, une résidente de cet endroit bien connue et hautement estimée.

Le rhumatisme n'est pas exactement une maladie des reins. C'est le résultat d'un dérangement des rognons. Les douleurs communément connues sous le nom de rhumatisme sont causées par l'acide urique dans le sang. Si les rognons fonctionnent parfaitement leur devoir il n'y aurait pas d'acide urique dans le sang. Mais si les rognons sont fatigués, usés, en désordre, la somme de ce poison dans le sang augmentera quotidiennement. Il se cristallise aux joints et aux muscles, et alors se produisent ces douleurs angoissantes que tant de personnes connaissent et craignent. Le remède, ce sont les Pilules de Dodd pour les Reins. Elles renforcent les rognons de manière qu'ils puissent accomplir parfaitement leur travail d'élimination de l'acide urique du sang.

COUPELLERIE GRATIS Cette véritable coutellerie de 25 morceaux dans une boîte de luxe, donnée gratis pour la vente de 30 articles de bijouterie. Ecrivez aujourd'hui. PREMIUM MAIL ORDER Regd. 251, rue St-Joseph Québec.

Achetez et vendez

ANIMAUX A VENDRE

(Suite de la page)

A VENDRE un taureau Ayrshire mâle et femelle devant nos parents qualifiés et expérimentés. Développés, sujets d'exposition. Turenne, St-Paul l'Ermite, C. F. Q.

A VENDRE veau mâle "Cair gâté", né le 25 novembre 1927, rents avant de bonnes qualités. Père estingé au Livre d'Elite, a associé. S'adresser à Mme Yve St-Anselme, C16 Dorchester, P. Q.

AYRSHIRES, YORSHIRES peu scottés. Deux taureaux an; porcelets nés le 23 février tous de très bons sujets. Félix L. C16 Lochintère, P. Q.

AYRSHIRES enregistrés et à dire veaux des deux sexes prove trôles et d'autres sous contrôle vre d'Elite, classe A. Chestes \$12.00 à six semaines, né le 25 fév Victoriaville, P. Q.

AYRSHIRE 2 taureaux de 14 béaux, le père a 7 fils au Livre de lait, aussi veaux du printemps du 4 mars et du 15 mars. S'adresser à St-Charles de Bellefleur, P. Q.

AYRSHIRES A VENDRE, p sang, descendant de champion expositions, plusieurs veaux q et avril, troupeau scottés, né le 23 janvier, 12 nés le 8 Arthur N. Lemire, La Baie, C.

AYRSHIRE à vendre. Un à vendre âgé de 18 mois prov crites au Livre d'Or et entrés supérieures A au Livre d'El veaux mâles et femelles de 1 nés en janvier. S'adresser à West Broughton, C16 Beauce, P. Q.

AYRSHIRE, YORKSHIRE A vendre — Quatre taureaux A de mâres qualifiés au livre d'Or nâtres en mars et avril troupeau tions. Plusieurs portées d et Chester Blanc améliorés d et avril, prix modérés. S'adre St-Hyacinthe. Tél. Bell 716 r.

DEUX BEAUX TAUREAUX dités de 3 à 18 mois à vend tions. Perme St-Juste. Pri tin, Rivière-Ouelle, Qué.

GRANDS YORSHIRES con, âges de six et deux i Enregistrés. Prix raisonnab tie. J.-Bte Guertin, Ste-Hi

MALES ET FEMELLES très le père et la mère ont ol position, très bonne lignée, n ches Perchetonne enregistré nire. S'adresser à F.-X. Lat No 2 P. Q.

PORCELETS CHESTIE et 6 mars 1928, mâles et fen celets seront livrables à l'âg les certificats seront fourm Habitaille, Charlesbourg, C

RENARDS NOIRS ARG Les cultivateurs de Québ renards argentés. Nous av haines-nous vous parer se élever. Termes faciles. A l'élevage ne peut montra Nous achetons toutes les pi que vous pouvez élever. pour établir des "ranches ses sujets reproducteurs i LEY SILVER FOX FARM

VEAU MALES âgé de et mâles de l'année, Ayrre dités, provenant de bonn fortaine, Vancluse, P. Q.

VOLAILLES

A VENDRE — Couff de poules de record de 250 S'adresser à Georges La Beauce, P. Q.

A VENDRE — Poussin Rhode Island Rouges, 9 cent, de bonnes pondes Napoléon Maranda, St-

A VENDRE — Cochet lignée de ponte et sujets d'incubation, \$7.00 le c Guilmisme d'Upton, Ya

A VENDRE — Cochet chacun. Canards Pékin chacun. Aussi œufs d'in Maurice Campagna, R.

A VENDRE — Œufs Rock Grises, sujets po pondueuses à 0.75 la œ Théodis Laliberté, S P. Q.

A VENDRE — Sujet ponte des races Plym Island rouge, cochet d'aviculture; mentionné Cole de Lavallée, Lavo

LE MARCHÉ | prix payés | THE MARKET

SEMAINE FINISSANT LE 17 MARS 1928

WEEK ENDING MARCH 17th 1928

PRODUITS DIVERS

Coopérative Fédérée de Québec

114 RUE ST-PAUL-EST, MONTREAL

Prix de remise pour la semaine finissant le 10 mars 1928

BEURRE	
Spécial pasteurisé.....	40 1/2c
No 1 pasteurisé.....	40 1/2c
No 1.....	39 1/2c
No 2.....	38 1/2c

Fèves	
Blanches No 1.....	Triées à la main
White No 2.....	Hand picked. 5 1/2c la lb
	4 1/2c "
Bouvillons	
Extra choix—Selected.....	10 1/2c la lb
Choix—Choice.....	10c "
No 1.....	9c "
No 2.....	8c "
No 3.....	7 1/2c "
No 4.....	6 1/2c "

Vaches Taures Taureaux	
Extra choix.....	8 1/2c 9 1/2c
Choix.....	7 1/2c 8 1/2c 7c
No 1.....	7c 7 1/2c 6 1/2c
No 2.....	6c 7c 6c
No 3.....	5c 6c 5 1/2c
No 4.....	4c 5c 5c
No 5.....	3 1/2c
Taurailles.....	
	4c
Veaux de lait	
Choix.....	10c la livre
No 1.....	9c No 1..... 5c
No 2.....	8c No 2..... 4 1/2c
No 3.....	7c No 3..... 4c

Œufs, (Montreal)	
Frais spéciaux.....	47c la dos.
Frais extras.....	40c "
Frais premiers.....	37c "
Frais seconds.....	32c "
Frais poulette.....	34c "
Porcs vivants	
Porcs à bacon (choix)	170 à 230 lbs 9.75
Select Bacon Hogs	
Plus de \$1.00 par tête.	
Beans	
Porcépais.....	170 à 220 lbs 9.75
Thick-Smooth Hogs	
Plus de \$1.00 par tête.	
Steers	
Porcétais.....	120 à 170 lbs..... 9.75
Shop Hogs.....	moins 1.00 par tête.
Pores lourds	
220 à 270 lbs.....	9.75
Heavies.....	moins \$1.00 par tête.
Extra lourds	
plus de	
Ext. heavies	over 270 lbs..... 9 1/2c
Pores légers	
moins de	120 lbs
Lights Feeders	under..... 9 1/2c

Truies	
No 1.....	moins de
Sows No 1.....	under 350 lbs. 8c
Truies No 2	
plus de	
Sows No 2.....	350 lbs..... 7 1/2c
Agneaux	
Lambs	
Choix.....	12c
No 1.....	11 1/2c
No 2.....	10 1/2c
No 3.....	10c
Moutons	
No 1.....	7c la lb.
No 2.....	6c "
No 3.....	5c "

Adressez vos animaux vivants à Coopérative Fédérée de Québec, Montréal Stock Yard, Pte St-Charles, Montréal et la correspondance à case postale 326 Montréal.

ABATTUES

Poulets	
Extra choix.....	38c la lb.
Choix.....	34c "
No 1.....	29c "
No 2.....	26c "
No 3.....	22c "
Poules	
Choix.....	28c la lb.
No 1.....	26c "
No 2.....	23c "
No 3.....	20c "
Coqs.....	18c "
Canards	
No 1.....	35c la lb.
No 2.....	32c "

Porc frais	
No 1, 90 à 140 lbs.....	13c la lb.
No 2, 140 à 175 lbs.....	12c "
No 3, 175 à 225 lbs.....	11 1/2c "

Les expéditions d'animaux abattus doivent être faites à la Coopérative Fédérée de Québec, 114 rue St-Paul-Est Montréal.

Peaux	
Moins de 50 lbs.....	18c la lb
Peaux de boeufs plus de 50 lbs.....	16c "
Peaux de taureaux, pesantes.....	12c "
Peaux de veaux de lait.....	20c "
Peaux d'agneaux.....	\$2.00 à 2.50
Peaux de chevaux.....	\$3.50 à \$5.00 (suivant la grandeur)

VOLAILLES

VIVANTES

Poulets vivants	
Choix.....	28c la lb.
No 1.....	25c "
No 2.....	23c "
No 3.....	20c "
Poules	
No 1.....	30c la lb.
No 2.....	27c "
No 3.....	24c "
No 4.....	21c "
Vieux coqs.....	18c "
Pigeons vivants (couple)	
	30c "
Lapins vivants.....	
	15c "

ANIMAUX ABATTUS

Veaux	
Engraisés au lait.....	Milkfed
Choix.....	15c la lb
No 1.....	13c "
No 2.....	11c "
No 3.....	9c "

DIVERS

Laine	
Lavée No 1.....	38c la lb
Lavée No 2.....	33c "
Non lavée No 1.....	25c "
Non lavée No 2.....	22c "

MARCHÉ DE LA COOPÉRATIVE FÉDÉRÉE DE QUÉBEC — A QUÉBEC —

Œufs, (Québec)	
Extras.....	40c dos.
Premiers.....	37c "
Seconds.....	34c "
POULETS ABATTUS	
Choix.....	30c la lb.
No 1.....	25c "
No 2.....	23c "
No 3.....	20c "
No 4.....	15c "
POULES ABATTUES	
No 1.....	20c la lb.
No 2.....	16c "
No 3.....	14c "
Vieux coqs.....	14c "
Lards frais abattus de Québec.	
No 1, 90 à 140 lbs.....	12c la lb.
No 2, 140 à 175 lbs.....	11c "
No 3, 175 à 225 lbs.....	10c "
Veaux abattus engraisés au lait	
Choix.....	17c la lb
No 1.....	16c "
No 2.....	14c "
No 3.....	11c "

Nous ne recevons pas de volailles vivantes à notre succursale de Québec. Voir plus haut sur cette page les prix payés par notre succursale de Montréal.

AVICULTEURS!

Une occasion exceptionnelle pour vous procurer à bon compte des reproducteurs de valeur.

Cochets Leghorn Blancs prêts pour le service.

Nous pourrions disposer de quelques cochets et nous les offrons à prix très raisonnables.

La réputation de notre Basse-cour n'est plus à faire.

La production de chaque sujet est soumise au plus sévère contrôle depuis nombre d'années.

COOPÉRATIVE FÉDÉRÉE DE QUÉBEC
Succursale de Princeville, (Arthabaska) P. Q.

ŒUFS! ŒUFS!

Les meilleurs marchés sont mis à votre disposition

Une clientèle nombreuse nous permet de vous payer les plus hauts prix du marché.

Nous recevons actuellement une demande très forte pour les œufs frais

Nous fournissons gratuitement à chacun de nos expéditeurs les caisses, papeterie et étiquettes d'expédition.

Faites-en la demande

TOLE GALVANISÉE, UNIE ET ONDULÉE

Notre tôle est de toute première qualité

Nos prix vous intéresseront et vous feront économiser sur vos achats.

Envoyez-nous les dimensions des bâtiments que vous vous proposez de construire et nous vous ferons parvenir gratuitement et sans obligation de votre part, un estimé du prix d'achat de la tôle rendue à votre station.

Demandez nos listes de prix et comparez-les avec celles des autres.

Coopérative Fédérée de Québec, 114 St-Paul Est, Montréal.

Section des cons

BEURRE

Le marché au beurre me. Cependant, aucun portant à noter dans le locale a été active, ma enregistree la semaine ont été plus limités, c' soins immédiats seules. Le marché américain avec une légère baisse marché anglais a été changements dans les Un marché ferme d'ici quelques jours.

FROMA

Une forte activité a le marché au fromage semaine et les prix on de 1/2c la livre. L'augmentation de peu de stock disponible raffermir les prix. Un marché ferme d'ici quelques jours.

ŒUFS (C

La demande des œufs au cours de la semaine breuses. Le temps d'une forte augmentation locale des œufs, à avoir augmenté un p tout dans l'Ouest qu fin de la semaine de prix plutôt bas. Le n prévoyons une baisse

ŒUFS (M

Le marché des œufs au cours de la semaine Les arrivages ont é et la production qui faible à cause des œufs au cours des der menée à bénéficier de niens jours.

Les expéditions naturellement la d grande quantité c peut suffir pour tou que les prix s'en re baisse n'a pas été a pu subir. Ce sont plus basés, les au d'un sou la douzain tes au même poi Les arrivages de l' mais sur une échel quoi nous étions h mois. Les prix qu ont été payés sur au cours des dern certains expéditeu chés les œufs qu' vente. Ceci a d notre marché loca vateurs de ne pa fortes.

Le marché au nouveau niveau quelques semaines que nous ayons de ques jours encore pas être surpris velle hausse d'ici rareté des bons p se fait toujours p ne cessent de no un moment où il les prix.

Il y a des poi mais les bons son consommateurs et avoir de la m lité, même s'ils

Ce marché p n'offre de nouv nous avons fait mentaires de c toujours d'actu jours à envisa les prix augmen fèves danubien tiers trouvent culté à rempli

La fève can chés des prix rence à celle c On comprend de bon pour l seront bientôt encore plus qu

LA COOPÉRATIVE FÉDÉRÉE DE QUÉBEC

FOURNIT LES COMMENTAIRES SUIVANTS SUR LES MARCHÉS

Section des consignations.

SEMAINE DU 9 AU 16 MARS 1928.

BEURRE

Le marché au beurre s'est continué ferme. Cependant, aucun changement important à noter dans les prix. La demande locale a été active, mais avec la hausse enregistrée la semaine dernière, les achats ont été plus limités, c'est-à-dire pour besoins immédiats seulement.

Le marché américain a été plus faible avec une légère baisse dans les prix. Le marché anglais a été ferme avec peu de changements dans les prix.

Un marché ferme est à prévoir pour d'ici quelques jours.

FROMAGE

Une forte activité a été enregistrée sur le marché au fromage au cours de cette semaine et les prix ont subi une avance de 1/2c la livre.

L'augmentation de la demande et le peu de stock disponible a été de nature à raffermir les prix.

Un marché ferme est à prévoir pour d'ici quelques jours.

ŒUFS (Québec)

La demande des épiciers fut très bonne au cours de la semaine et les ventes nombreuses. Le temps du carême occasionne une forte augmentation de la consommation locale des œufs. La production semble avoir augmenté un peu partout, mais surtout dans l'Ouest qui offrait en vente à la fin de la semaine des chars d'œufs à des prix plutôt bas. Le marché a faibli et nous prévoyons une baisse assez forte d'ici peu.

ŒUFS (Montréal)

Le marché des œufs a subi une baisse au cours de la semaine qui vient de finir. Les arrivages ont été plus considérables et la production qui a été maintenue plutôt faible à cause des froïds que nous avons eus au cours des dernières semaines, commence à bénéficier des chaleurs de ces derniers jours.

Les expéditions se font plus fortes et naturellement la demande devant cette grande quantité d'œufs disponibles ne peut suffire pour tout prendre et il s'en suit que les prix s'en ressentent. Toutefois la baisse n'a pas été aussi forte qu'on aurait pu subir. Ce sont les spéciaux qui ont le plus baissé, les autres ne diminuant que d'un sou la douzaine, les seconds sont restés au même point.

Les arrivages de l'extérieur se continuent, mais sur une échelle moins forte que ce à quoi nous étions habitués depuis quelques mois. Les prix quelque peu plus forts qui ont été payés sur les marchés de Toronto au cours des dernières semaines, a entraîné certains expéditeurs à envoyer sur ces marchés les œufs qu'ils voulaient mettre en vente. Ceci a décongestionné d'autant notre marché local et a permis aux cultivateurs de ne pas subir de baisses trop fortes.

POIS

Le marché aux pois s'est maintenu au nouveau niveau où il est rendu depuis quelques semaines et nous ne croyons pas que nous ayons de changements pour quelques jours encore. Toutefois il ne faudrait pas être surpris s'il se déclarait une nouvelle hausse d'ici à quelque temps, car la rareté des bons pois garantis bien cuisants se fait toujours plus grande et les courtiers ne cessent de nous prévenir qu'il viendra un moment où il faudra encore augmenter les prix.

Il y a des pois en assez forte quantité, mais les bons sont difficiles à trouver et les consommateurs préfèrent payer plus cher et avoir de la marchandise de bonne qualité, même s'ils sont obligés de payer cher.

FÈVES

Ce marché pas plus que le précédent n'offre de nouveau. Les conditions que nous avons fait remarquer dans les commentaires de ces dernières semaines sont toujours d'actualité et nous sommes toujours à envisager la perspective de voir les prix augmenter encore. La rareté des fèves danubiennes se fait sentir et les courtiers trouvent de plus en plus de la difficulté à remplir les commandes.

La fève canadienne trouve sur nos marchés des prix avantageux et fait concurrence à celle qui nous vient du Danube. On comprend alors que ceci n'augure rien de bon pour les consommateurs et qu'ils seront bientôt dans l'obligation de payer encore plus qu'ils ne paient actuellement.

ANIMAUX VIVANTS

Les arrivages au cours de la semaine dernière sur les deux marchés de Montréal se répartissaient comme suit: 1222 bêtes à cornes, 2786 veaux, 4482 porcs, 73 moutons et agneaux.

Les animaux de boucherie étaient recherchés et les quantités mises en vente sur les marchés n'étaient pas suffisantes pour répondre à toutes les demandes.

BÊTES À CORNES

Les prix pour les animaux de meilleure qualité étaient d'à peu près 25 sous plus élevés que la semaine précédente, mais la plupart des sujets offerts étaient plutôt aptes à la mise en conserve plutôt qu'à faire des animaux de vente facile. Le moyen général laissait donc à désirer quelque peu; les vaches, en grande partie, provenaient de la sélection faite dans les étables d'animaux laitiers.

Quelques bons bouvillons se sont vendus à \$11.00 et certains autres \$10.00 ou un peu mieux. Les bouvillons de qualité moyenne rapportaient de \$9.50 à \$10.25 et les communs d'un poids plutôt léger variaient entre \$7.75 et \$9.50.

Les génisses les plus belles ont été payées de \$9.00 à \$10.00, pendant que certaines vaches grasses et de belle condition de \$8.50 à \$9.00. Les génisses communes se payaient \$5.50 et les vaches de même qualité \$5.50 à \$7.27 et les bonnes de \$7.50 à \$8.50.

Les animaux destinés à la mise en conserve obtenaient de \$3.00 à \$3.50 et les sujets de coupe rapportaient de \$4.00 à \$4.75. Quelques rares bœufs de bonne qualité se sont vendus de \$7.50 à \$8.50 et les moyens de \$5.50 à \$7.00.

VEAUX

Les arrivages sur ce marché furent plus forts que d'habitude et ceci entraîna une diminution dans les prix. Quelques très rares lots de choix se sont vendus à \$13.00 au cours de la journée de lundi, mais les sujets étaient pour la plupart de qualité bien moyenne et ils n'ont obtenus que de \$9.00 à \$10.50. Mardi les arrivages plus nombreux, et le peu de qualité aidant, permirent aux acheteurs de forcer encore plus la baisse, et l'échelle des prix n'allait plus que de \$8.00 à \$9.50 pour des lots complets de veaux de lait de qualité moyenne et même médiocre. En avant la fin de la semaine les lots communs se vendaient pour \$7.50.

MOUTONS ET AGNEAUX

Les quelques rares sujets que l'on a offerts en vente au cours de la semaine se sont vendus pour \$12.00, prix que l'on payait pour les agneaux. Il n'y avait que fort peu de difficulté à obtenir ce prix pour les agneaux, dont la qualité à ce temps de l'année ne peut être estimée comme étant ce qu'il y a de mieux.

Les moutons se payaient de \$5.00 à \$8.50 selon la qualité, le poids et la condition d'embonpoint.

PORCS

A part sept ou huit lots de porcs qui avaient été vendus d'après des contrats faits vendredi dernier à \$9.75 les bons porcs se sont vendus de \$9.85 à \$10.00 sans tenir compte de la classification. Les maisons de salaison offraient \$9.75 sur une base de classification, mais il ne reçurent que fort peu de sujets à ce prix.

Quelques porcs de pauvre qualité et d'un poids inférieur ont été vendus de \$9.50 à \$9.75.

Les truies rapportaient de \$8.00 à \$8.25.

PORCS ABATTUS

Il n'y a pas de changements à faire ressortir sur ce marché; les conditions que nous donnions la semaine dernière sont pratiquement les mêmes. Les indications générales portent à croire que la fermeture des prix se continuera encore pendant quelque temps.

Toutefois nous croyons devoir remarquer que ce marché tout comme les autres reste toujours susceptible d'être affecté par les arrivages plus nombreux ainsi que par une diminution dans la qualité. Il arrive souvent que les expéditeurs voyant que les prix sont favorables se montrent par trop anxieux d'en profiter et envoient sur le marché des sujets insuffisamment

préparés et déclanchent ainsi des baisses qui ne peuvent être enravées qu'après d'assez longues attentes. Nous conseillons donc aux cultivateurs qui auraient des animaux à envoyer de ne pas le faire inconsidérément, et de ne pas oublier que dans une large mesure les augmentations et les baisses dépendent beaucoup de la qualité de ce qu'ils ont à offrir aux acheteurs.

VEAUX ABATTUS

La remarque que nous donnons pour les porcs est justement d'actualité dans le cas des veaux abattus. Les prix que l'on pouvait obtenir pour ces derniers il y a une semaine étaient bons, même très bons; les cultivateurs se sont empressés d'en profiter avec le résultat que la quantité et la qualité surtout des veaux expédiés laissent énormément à désirer et que les prix ont subi une baisse très regrettable.

Dependant la demande est encore excellente pour les sujets de bonne qualité. Il est donc très important que l'on apporte toute l'attention voulue à cette question de la préparation des sujets. Ce n'est pas perdre son temps pas plus que son argent de faire quelques petites dépenses supplémentaires pour donner à sa marchandise une apparence qui inspire confiance et qui attire. La meilleure annonce en faveur d'un article, celle qui influence le plus l'acheteur, c'est l'apparence.

VOLAILES VIVANTES

Nous n'avons pas de changements nouveaux à noter sur ce marché. Les prix se maintiennent toujours au même point et l'on ne prévoit pour le moment aucun changement dans un sens ou dans l'autre.

Les prix sont très satisfaisants pour le temps et les expéditeurs profitent de ces conditions pour envoyer les sujets qu'ils destinent au marché. Les arrivages sans être très forts suffisent pour maintenir les prix et répondre aux demandes que l'on reçoit.

VOLAILES VIVANTES

Ce marché est plus populaire que celui des volailles abattues, car les prix sont quelque peu meilleurs et la demande plus considérable. Les prix depuis quelques semaines se sont maintenus sur le bon côté et les indications qui nous arrivent nous laissent sous l'impression que les conditions actuelles se maintiendront encore pendant quelques jours au moins et même nous ne serions pas surpris de voir les conditions actuelles se raffermir encore plus et en venir à une hausse. Toutefois il n'y a rien de certain dans ceci, car il suffit parfois de fort peu de choses pour entraîner des variations auxquelles on ne s'attendait pas.

Dans les conditions actuelles les cultivateurs et les aviculteurs ont intérêt à profiter de ce marché et même nous conseillons que l'on expédie la volaille vivante plutôt que de l'abattre.

AUX CULTIVATEURS

du district de Québec
EXPÉDIEZ VOTRE CREME

:- A QUEBEC :-

et sauvez sur les frais de transport.
CALCULEZ quel montant vous économisez pendant une année, nous sommes certains que vous expédieriez votre crème à

LAITIÈRE LAVAL ENRG.

237, 4ième Avenue, - - Limoilou, QUÉBEC

Capital, \$500,000.00

Références: Banque Canadienne Nationale et Banque de Montréal.

VAPORISATEUR "FRIEND"



Demandez notre nouveau catalogue "FRIEND" MFG. Co. Niagara Falls Ont. Rep. pour Québec ARTHUR GADBOIS Rougemont, - - Qu.



LA NOURRITURE POUR VEAUX

Blatchford's
Calf Meal

EPARGNE ET LE LAIT ET L'ARGENT

"Bon jusqu'à la dernière goutte"

Votre marchand peut vous le fournir.

Nous payons les plus hauts prix du marché pour

PELLETÉRIES VERTES

Envoyez-nous les peaux par la malle ou par express et nous vous en donnerons les prix.

Ne pas oublier d'attacher une carte d'expédition donnant le contenu du colis.

Ecrivez pour notre liste de prix.

Holt, Renfrew & Co.
Limited

35 rue Buade

QUÉBEC

Le marché de la Coopérative Fédérée de Québec

114 rue St-Paul Est, Montréal, Case postale 326.

Dépt. des achats

Les prix ci-dessous sont ceux en vigueur aujourd'hui. Ils sont sujets à changement sans avis.
Mode de paiement: traite, ou mieux, argent comptant avec la commande.

FARINES	
A pain le sac.	A engrais le 100 lbs
Crème de l'Ouest, 1ère patente... \$3.90	Farine engrais commune... 2.65
Castle 2ème patente... 3.60	Gruau:
Winnipeg (forte à boulanger)... 3.50	D'avoine (sac en jute de 90 lbs) \$3.75
A pâtisserie:	" (sac coton " 40 ") 1.80
"Silver Moon"..... \$3.65	
ENGRAIS ALIMENTAIRES	
Simple	Composés:
Son..... \$40.00	Moulée spéciale:
Grü Rouge..... 42.00	Pour les veaux (50 lbs)..... \$1.75
Grü Blanc (middlings)..... 48.00	Moulées Monarch:
Tourteaux de lin..... 2.70	Pour poussins (au début)..... \$4.15
Criblures de blé moulu en grenier 35.00	Pour les poulets..... 3.50
Criblures en sacs usagés..... 2.80	Pour engraisser..... 2.80
Bléd'Inde rond..... 2.20	Deluze: ne très fine..... 2.25
Bléd'Inde moulu..... 2.30	Pour activer la ponte..... 3.00
Bléd'Inde cassé..... 2.30	Grains Monarch:
Moulée d'avoine pure..... 2.60	Pour poulets, (Chick feed)..... \$3.25
Moulée d'orge pure..... 2.55	Pour volailles..... 2.80
Avoine d'alimentation No 1..... 2.50	Pour développer les poulets..... 3.00
Bléd, engrais No 6, standard..... 2.35	

Ces prix s'appliquent à des commandes par wagons complets de 500 sacs ou plus. Pour quantité moindre, ajouter 15c par sac. Fret payable de Montréal.

GRAINS ALIMENTAIRES	
AVOINE	Exp. Imm.
No 2 C.W. standard..... 88c	Bléd No 6 Standard..... 1.20
No 2 C.W. tough..... 83½c	Bléd à engrais standard..... 1.16
No 3 C.W. standard..... 80c	(Avec fret local)
No 3 C.W. tough..... 79c	Bléd d'Inde Argentin, Exp. im-
No 1 d'alimentation standard..... 78½c	médiate..... 1.15
No 1 " tough..... 78c	Bléd d'Inde Argentin, expédition
No 2 " stand..... 77½c	en juillet..... 1.07
No 2 " tough..... 77c	Ces prix sont par minot.
(avec balance fret de O.)	F. A. B. Montréal, avec fret local.
Orge No 3 C.W. standard..... 1.08	
Orge No 3 C.W. tough..... 1.07	
" Alimentation..... 1.06	
(avec fret local)	

Les prix des grains sont pour chars complets en grenier.
Les secrétaires de coopératives sont priés de communiquer avec nous à nos frais, pour s'assurer que les prix que nous publions sont encore en vigueur, avant de grouper leurs commandes.

HUILES		
En barils	ALIMENTS POUR VOLAILLES le sac	
d'environ	100 lbs	
45 galls.	Farine de viande, 60% Prot..... 4.55	
	" " " 55% "..... 4.30	
	Farine de viande et d'os 50% Prot. 4.05	
	Os broyés..... 3.25	
	Farine d'os broyés..... 3.10	
	Ecailles d'huîtres..... 1.30	
	Charbon de bois (sacs de 50 lbs)..... 1.50	
	Gravier pour volaille..... 90	
	HUILE DE FOIE DE MORUE:	
	Bidon d'un gallon (bidon compris)	\$1.25 le gal.
	Bidon de 5 " " " 1.10	
	Baril (environ 40 gallons) 1.00	
	F. A. B. Nos entrepôts.	
	CHARBON:	
	Anthracite américain de première qualité	par wagons complets seulement
	Egg..... \$9.05 la tonne de 2,240 livres	
	Stove..... 9.55 la tonne de 2,240 livres	
	Chestnut, 9.05 la tonne de 2,240 livres	
	Transport des mines à destination à la	charge de l'acheteur. Demandez nos
	prix à votre station.	
	N. B.—Par ½ baril, ajouter 3 sous par	gallon; pour quantité moindre, .25 par
	gallon. F. A. B. Montréal.	
	Graisie à Essieux	
	Caisse de 36-1 lb..... \$4.65 la caisse	
	Caisse de 24-3 lb..... 8.80 la caisse	
	Caisse de 12-5 lb..... 7.10 la caisse	
	Chaudières de 10 lbs..... 1.20 la chaudière	
	Chaudières de 25 lbs..... 2.50 la chaudière	
	Graisie à Godet (Cup Grease)	
	Caisse de 36-1 lb..... \$6.55 la caisse	
	Caisse de 24-3 lb..... 11.60 la caisse	
	Caisse de 12-5 lb..... 9.00 la caisse	
	Chaudières de 10 lbs..... 1.30 la chaudière	
	Chaudières de 25 lbs..... 3.00 la chaudière	
	F. A. B. nos entrepôts, Montréal.	
	MELASSE A ANIMAUX	
	En barils d'environ 45 gallons, .23 le gall.	
	F. A. B. nos entrepôts, Montréal.	

CANISTRES A LAIT	
Apollo 5 gallons..... \$4.55	
" 8 "..... 5.15	
" 10 "..... 5.35	
" 20 "..... 8.15	
" 25 "..... 8.90	
" 30 "..... 9.80	
" 40 "..... 12.40	
F. A. B. nos entrepôts, Montréal.	
GAZOLINE FÉDÉRÉE le gal	
1ère qualité..... 20c	
*PÉTROLE FÉDÉRÉE: le gal	
1ère qualité..... 20½c	
F. A. B. Montréal.	
En barils d'environ 45 gallon chacun	
BROCHE A FOIN	
En rouleaux de 50 livres.	
No 13..... \$2.80 par 100 lbs	
No 14..... \$2.90 par 100 lbs	
No 15..... \$3.00 par 100 lbs	
F. A. B. Montréal.	
BROCHE A FOIN PRÉPARÉE	
En longueur de 3 à 11 pieds	
No. 13..... \$4.45 le 100 livres	
No. 14..... 4.55 " "	
No. 15..... 4.65 " "	
Cette broche est mise en paquets de	250 longueurs. Les prix ci-dessus sont
F. A. B. Montréal.	
SEL LYMN	
Réputé le meilleur pour le beurre et le	fromage. \$4.75 le baril.
F. A. B. nos entrepôts.	
GROS SEL LIVERPOOL	
Sac, 140 lbs \$1.25 F. A. B. nos entrepôts	
Sel en pierre sacs de 100 lbs..... \$1.25	
Groupez vos commandes pour acheter	un char complet. Prix spéciaux sur de-
mande.	

PROVISIONS POUR LA MAISON		
BEURRE:		
Boîte de Prix	SIROP D'ÉRABLE	
Pasteurisé, pains 1 lb..... 50lbs 43c	Bidon d'un gallon (Qualité Choix)..... \$2.15	
Pasteurisé, solide..... 56 " 42½c	Bidons de 80 onces..... 82c	
No 1 (choix), pains 1 lb..... 50 " 42c	Bidons de 37 onces..... 42c	
No 1 (choix), solide..... 56 " 41½c	Ces deux derniers bidons sont herméti-	
FROMAGE:		quement fermés et conservent indéfini-
Fromage coloré en meules d'environ	ment au sirop sa saveur et son bon goût.	
20 lbs..... 25c	SUCRE D'ÉRABLE PUR:	
En meules de 5 lbs..... 28c	Pain 3½ livres..... 17c	
Fromage fort, blanc, en meules de	SAINDOUX PUR:	
80 lbs..... 27c	Seaux de 20 lbs..... 15½c	
Fromage fort, blanc, par morceau..... 28c	Tinettes de 60 lbs..... 15c	
Fromage d'Oka en meules de 5 lbs..... 37c	Boîtes de 56 lbs..... 14c	
" Kraft "..... 33c	Boîtes de 50 lbs, en pains de 1 lb..... 16½c	
Fromage Gruyère canadien, en mor-	Caisse de 60 lbs, en chaud, de 3 lbs..... 16½c	
ceaux de 5, 10, 15 lbs et plus..... 25c	Caisse de 60 lbs, en chaud de 5 lbs..... 16½c	
ŒUFS:		GRAISSE COMPOSÉE:
Frais Extras..... 43c	Chaudières de 20 lbs..... 15½c	
Frais Premiers..... 41c	Tinettes de 60 livres..... 15½c	
Frais second..... 36c		
Ces œufs sont en caisse de 30 douzaines	VIANDES FUMÉES	
et la caisse est donnée gratuitement.	Jambon-Fesses... 10 à 15 lbs..... 0.25	
*Fèves (Par poches de 120 lbs) la lb.	Bacon (flancs)... 8 à 12 lbs..... 0.25	
Blanches No 1..... 6½c	Jambon (épaule)... 4 à 8 lbs..... 0.19	
Par quantité de 5 poches ou plus 6½c	" cuit... 2 à 10 lbs..... 0.35	
Par quantités de 10 poches et plus 6c	LARD SALÉ	
*Pois (Par poches de 120 lbs) la lb.	Gras 30 à 40 morceaux 200 lbs..... \$40.00	
No 1 garantis bien cuisants..... 6c	Demibaril 100 lbs 40 à 50 morceaux 20.50	
Par quantité de 5 poches et plus 5½c	Gras de dos 40 à 50 morceaux	
Par quantité de 10 poches ou plus 5½c	200 lbs..... 38.00	
	Gras d'épaule 20 à 55 morceaux.	
	200 lbs..... 36.00	
	ÉPERLANS GELES	
	Boîte de 20 à 25 lbs, spécial à 10c la lb	

SPÉCIAL	
*Miel Caisses Blanc Ambré Brun	
24 chaud., 2½ lbs..... 13c	
12 chaud., 5 lbs..... 12c	11 10½c
6 chaud., 10 lbs..... 11½c	10c 10c
Chaudières 30 lbs..... 11c	10c 9½c
Chaudières 60 lbs..... 9½c	8½c
Les chaudières de 2½, 5 et 10 livres	se vendent par caisses de 60 livres
c'est-à-dire 24, 12 et 6 chaudières.	

CONSERVES ALIMENTAIRES	
Tomates, Choix Fédérée, bte	2½..... \$1.45 la doz
Fèves jaunes en gousses,	choix Fédérée, bte 2..... 1.80
Fèves jaunes en gousses,	reg. Rose-Marie, bte 2..... 1.45
Bléd d'inde sucré, choix Fédé-	rée, bte 2..... 1.35
Bléd d'inde sucré, reg. Rose-	Marie, bte 2..... 1.27½
Bléd d'inde Bantam, doré sur	épis, choix Fédérée bte 4..... 2.85
Bléd d'inde Bantam, doré sur	épis, reg. M. de V., bte. 4..... 2.25
Ces conserves sont préparées sous la	surveillance d'Experts du Gouvernement
Provincial.	
PAPIER A COUVERTURE	
Protection efficace pour bâtiment	Papier "Fédérée" Papier "CC"
2 côtés caoutchoutés 2 côtés caoutchoutés	1 pli \$2.00 le rouleau 1 pli \$1.40 le rouleau
2 plis 2.35 " " 2 plis 1.70 " "	3 plis 2.75 " " 3 plis 2.10 " "
Papiers à surface minérale	Rouge, vert ou bleuâtre Rouge et vert
36" de large 108" carrés 18" de large 116" e.	le rouleau..... \$2.80 le rouleau \$3.30
Papiers secs à lambris	Pour intérieur Paille lourde sèche
Pesanteur .16 livres Pesanteur 38 livres	32" de large 400' car. 32" de large 400' car.
le rouleau..... \$0.60 le 100 lbs..... \$3.30	
Papiers goudronnés Papiers secs à lambris	à lambris pour buanderie ou
pour buanderie ou	fromagerie
Pesanteur 25 livres Pesanteur 45 livres	32" de large 400' car. 35" de large 500' car.
le rouleau..... \$0.90 le rouleau..... \$3.50	
F. A. B. nos entrepôts.	Echantillons envoyés gratuitement sur
	demande.
Nous avons également les goudrons,	le Coaltar, l'huile à mouche, etc.
Prix sur demande.	

CANISTRES A LAIT	
Apollo 5 gallons..... \$4.55	
" 8 "..... 5.15	
" 10 "..... 5.35	
" 20 "..... 8.15	
" 25 "..... 8.90	
" 30 "..... 9.80	
" 40 "..... 12.40	
F. A. B. nos entrepôts, Montréal.	
GAZOLINE FÉDÉRÉE le gal	
1ère qualité..... 20c	
*PÉTROLE FÉDÉRÉE: le gal	
1ère qualité..... 20½c	
F. A. B. Montréal.	
En barils d'environ 45 gallon chacun	
BROCHE A FOIN	
En rouleaux de 50 livres.	
No 13..... \$2.80 par 100 lbs	
No 14..... \$2.90 par 100 lbs	
No 15..... \$3.00 par 100 lbs	
F. A. B. Montréal.	
BROCHE A FOIN PRÉPARÉE	
En longueur de 3 à 11 pieds	
No. 13..... \$4.45 le 100 livres	
No. 14..... 4.55 " "	
No. 15..... 4.65 " "	
Cette broche est mise en paquets de	250 longueurs. Les prix ci-dessus sont
F. A. B. Montréal.	
SEL LYMN	
Réputé le meilleur pour le beurre et le	fromage. \$4.75 le baril.
F. A. B. nos entrepôts.	
GROS SEL LIVERPOOL	
Sac, 140 lbs \$1.25 F. A. B. nos entrepôts	
Sel en pierre sacs de 100 lbs..... \$1.25	
Groupez vos commandes pour acheter	un char complet. Prix spéciaux sur de-
mande.	

Section des achats.

Retirez des Profits de



CASSEROLE ou POELON en...
Voici la casserole qu'il vous...
pour le sirop d'érable en petit...
coudre par fusion et martelle...
quement une casserole d'un a...
soudure ne peut fondre et il ne...
de coulage, même chauffée à l...
chaque côté pour enlever de sur...
efficace, économique. Grand r...
donnant entière satisfaction. I...
de détails.

THE STEEL TROU...
MACHINE CO., LTD.
150, rue Jarvis

GRAINS

Ce marché a subi des...
toutes sortes au cours de...
maine. Le résultat final...
les grains ont enregistré...
ou moins fortes. Quelq...
pendant ces jours d'elles...
que aussi fortes qu'elles o...
inattendues.

L'avoine s'est surtout...
parmi les autres grains: n...
une avance de prix de qu...
que les autres grains s'é...
de hausse, de un sou à tr...
Les ventes ont été for...
de croire que l'activité d...
nière se continuera enco...
que temps. Plusieurs exp...
ont été faites au cours...
et de nombreuses comm...
cées pour livraison au co...
prochaine.

FARINE

Sur ce marché aussi...
une nouvelle hausse dan...
qu'elle ne soit pas forte...
elle indique cependant...
sur le marché des grain...
sur celui des farines.

Les prix courants p...
actuellement de \$7.80...
première patente; de \$...
deuxième patente et de \$...
forte à boulanger. Ces...
lement pour des quanti...
piets, la farine étant m...
et f.a.b. Montréal.

ENGRAIS ALIM

Les engrais alimenta...
toutes sortes de chang...
impose une nouvelle a...
les prix de deux piastres...
reté toujours plus gran...
la difficulté qu'éprou...
pour livrer ces produit...
rement des conséquen...
des hausses de prix.

Malgré ces augment...
demande ne cesse de r...
et de nombreuses com...
pour livraison aussi...
même à ces prix il n'est...
ble de trouver les qua...
drait avoir. Les meun...
que les commandes m...
nent de la farine en m...
engrais.

Les prix que l'on der...

Hudson's Bay Company
Incorporée en...
LA PLUS ANCIENNE...
LE COMM...
FOURRURE
A cause de notre sit...
dans le Commerce de...
entier, nous sommes...
sition de payer les plu...
ché. Et les prix ne...
nous retournerons les...
dépens.
Adressez les expéd...
Hudson's Bay
100 rue McGill

LA COOPÉRATIVE FÉDÉRÉE DE QUÉBEC

Fournit les commentaires suivants sur les marchés

Section des achats.

SEMAINE DU 9 AU 16 MARS 1928

Retirez des Profits de Votre Erablière

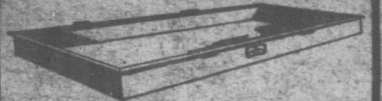

CASSEROLE en POELEN en ACIER SOUDÉ
Voici la casserole qu'il vous faut pour fabriquer le sirop d'érable en petite quantité. La casserole est faite en acier soudé et est munie d'une poignée en bois. Elle se chauffe à feu doux et ne se déforme pas. Elle est très durable et économique. Grand nombre en usage donnant entière satisfaction. Ecrivez pour plus de détails.

THE STEEL TROUGH & MACHINE CO., LIMITED
150, rue Jarvis, TWEED, ONT.

GRAINS

Ce marché a subi des changements de toutes sortes au cours de la dernière semaine. Le résultat final en est que tous les grains ont enregistré des hausses plus ou moins fortes. Quelques-uns surtout pendant ces jours derniers ont été presque aussi fortes qu'elles ont été subites et inattendues.

L'avoine s'est surtout fait remarquer parmi les autres grains: nous enregistrons une avance de prix de quatre sous pendant que les autres grains s'échelonnent en fait de hausse, de un sou à trois sous.

Les ventes ont été fortes et il y a lieu de croire que l'activité de la semaine dernière se continuera encore pendant quelque temps. Plusieurs expéditions de chars ont été faites au cours de ces derniers jours et de nombreuses commandes ont été placées pour livraison au cours de la semaine prochaine.

FARINE

Sur ce marché aussi nous remarquons une nouvelle hausse dans les prix. Quoiqu'elle ne soit pas forte, 10 sous par beril, elle indique cependant que les variations sur le marché des grains trouve son écho sur celui des farines.

Les prix courants pour la farine sont actuellement de \$7.80 pour la farine de première patente; de \$7.20 pour celle de deuxième patente et de \$7.00 pour la farine forte à boulanger. Ces prix sont naturellement pour des quantités de chars complets, la farine étant mise en sacs de jute et f.a.b. Montréal.

ENGRAIS ALIMENTAIRES

Les engrais alimentaires sont l'objet de toutes sortes de changements. On nous impose une nouvelle augmentation dans les prix de deux piastres la tonne. La rareté toujours plus grande occasionnée par la difficulté qu'éprouvent les meuniers pour livrer ces produits entraîne nécessairement des conséquences qui déterminent des hausses de prix.

Malgré ces augmentations répétées, la demande ne cesse de se faire sentir forte et de nombreuses commandes se placent pour livraison aussitôt que possible et même à ces prix il n'est pas toujours possible de trouver les quantités que l'on voudrait avoir. Les meuniers ne veulent livrer que les commandes mixtes qui comprennent de la farine en même temps que des engrais.

Les prix que l'on demande présentement

Hudson's Bay Company
Incorporée le 2 mai 1870
LA PLUS ANCIENNE MAISON FAISANT LE COMMERCE DE FOURRURES VERTES
A cause de notre situation exceptionnelle dans le Commerce de Fourrure du monde entier, nous sommes continuellement en position de payer les plus hauts prix du marché. Si les prix ne sont pas satisfaisants nous retournerons les peaux à nos propres dépens.
Adressez les expéditions à
Hudson's Bay Company,
100 rue McGill, MONTREAL.

sont les suivants: pour le son \$40.00; pour le gru rouge, \$42.00 et pour le gru blanc, \$48.00 la tonne f.a.b. Montréal et par chars complets.

Il est pour ainsi dire impossible de prévoir comment se comportera ce marché. Les plus avisés ne peuvent que se lever les épaules et avouer leur ignorance lorsqu'on les approche pour savoir à quoi s'en tenir.

CHARBON

Ce marché a eu au cours de la semaine des mouvements qui n'ont pas manqué d'être intéressants pour les commerçants. En effet il y a eu un nombre plutôt considérable d'expéditions et plusieurs commandes ont été placées de part et d'autre.

On ne nous annonce aucun changement en ce qui concerne les prix et on ne nous en laisse pas entrevoir pour quelque temps. Ceux qui se trouvent dans la nécessité d'acheter ne doivent donc pas trop compter sur les baisses.

TOLE

La tôle est une des marchandises sur le compte de laquelle on reçoit le plus de demandes de renseignements. Les cultivateurs tiennent à savoir quels sont les prix et les conditions de vente, aussi reçoivent-ils beaucoup de correspondance à ce sujet. Si l'on en juge par le nombre de telles demandes qui sont reçues il faut en conclure que la saison prochaine devrait voir beaucoup de constructions de ferme surgir un peu partout dans la Province.

Nous ne pouvons que féliciter les gens qui tiennent à se tenir au courant des prix de ce marché. Ils peuvent ainsi faire un meilleur choix et obtenir des cotations plus avantageuses. De plus les comparaisons qu'ils pourront ainsi faire entre les prix des différentes maisons leur permettront de placer leurs commandes avec beaucoup plus d'avantages. L'économie qu'ils feront représentera, dans certains cas, un montant qui sera une jolie récompense de la misère, bien faible il est vrai, d'avoir écrit quelques lettres.

BROCHE A CLOTURE

Les commandes que l'on place commencent à représenter un volume assez imposant d'affaires. C'est le temps de voir à cette question des divisions de ferme. Avant de commencer pour de bon à faire les clôtures il est bon que l'on se rende compte des prix que l'on devra payer et il n'est peut-être pas inutile que l'on s'adresse à différentes maisons pour savoir à quoi s'en tenir à ce sujet.

Quoique le nombre des expéditions à date ne soit pas encore élevé, les commandes que l'on a placées pour livraison futures sont déjà fortes. Nous conseillons aux cultivateurs d'une même localité de s'entendre entre eux pour faire leurs achats ensemble, il n'y a pas de doute qu'en groupant leurs commandes, ils pourront obtenir des conditions et des prix beaucoup plus avantageux et de plus les réductions qu'ils réaliseront sur les frais de transport constituent un autre item qui vaut d'être considéré.

ENGRAIS CHIMIQUES

Les cultivateurs qui ont encore des achats d'engrais chimiques à faire feraient bien de ne pas trop retarder, car les prix, ainsi que nous l'annonçons depuis quelque temps, ont une forte tendance à la hausse et déjà les engrais se vendent plus cher qu'il y a quelques semaines. Que l'on se hâte donc si l'on ne veut pas s'exposer à quelques surprises désagréables.

A ce temps de l'année on ne peut d'ailleurs s'attendre à voir les prix baisser. La chose ne se produit que si rarement que l'on ne doit pas compter là-dessus. Chaque cultivateur devrait avoir déterminé les quantités qu'il désire employer ce printemps ou s'il ne l'a pas encore fait il est grand temps qu'il y voit.

Sans vouloir critiquer la pratique qu'ont certains cultivateurs d'acheter leurs engrais du premier venu, nous croyons que beaucoup y gagneraient en se renseignant sur les prix qui sont demandés par différentes maisons avant de placer leurs commandes. On se protégerait ainsi contre certaines surprises plus ou moins agréables, comme celle de constater que l'on aurait pu acheter à \$4.00, \$6.00, \$10.00 et voir parfois \$15.00 et même \$20.00 la tonne de moins certains engrais pour lesquels on croyait payer un prix raisonnable.

Nous achetons la Crème et les Oeufs à l'année

NOUS PAYONS DE HAUTS PRIX

ECRIVEZ-NOUS



4141 rue St-André
MONTREAL

GRAINS ET GRAINES DE SEMENCE

Nous sommes en pleine période d'activité sur ce marché. Les commandes se font de plus en plus nombreuses et les expéditions partent pour toutes les parties de la Province. Il semble que les prix sont généralement plus avantageux qu'ils ne l'étaient l'an dernier. Nous constatons que certains grains recommandés tout particulièrement par les spécialistes de nos différents Ministères d'Agriculture, sont offerts à des prix très abordables.

A ce propos nous permettons d'attirer l'attention sur ce fait important. Nos ministères d'Agriculture recommandent de temps à autres certains grains ou graines de semence de préférence à d'autres. Ces avis ont leur importance, car ils sont les résultats d'expérimentations poursuivies parfois pendant de longues années et sont basés sur des données positives qui ne peuvent être mises en doute. Aussi les cultivateurs auraient-ils avantage à tirer de la mise en pratique des conseils qui leur sont ainsi donnés de temps à autre. Il se vendent en ce printemps une variété d'avoine qui est ainsi recommandée et nous sommes convaincus que les cultivateurs qui voudraient renouveler leur semence feraient bien de s'approvisionner de celle que l'on recommande, plutôt que d'acheter une autre variété. L'avoine Bannière 44 M.C. a donné des preuves de productivité qui attirent certainement l'attention. Elle s'adapte bien à notre climat et, il est prouvé qu'elle convient mieux que toute autre aux conditions générales de notre Province.



Fourrures Brutes

Envoyez vos fourrures brutes à une maison responsable.

DANS LE MOMENT NOUS ACHETONS LES PEAUX DE RATS MUSQUÉ DU PRINTEMPS

et LES PEAUX de RENARD ROUGE

Nous payons toujours le plus haut prix du marché. Ecrivez pour notre liste de prix et nos cartes d'expédition. Nous vendons nos pièges au prix de la manufacture.

Chas. Desjardins & Cie.,
Limitée
1170, rue St-Denis,
Montréal, Qué.

PERCHERONS

Meilleurs que jamais

Un groupe d'étalons percherons tout à fait supérieurs vient de nous arriver. Agés de 3 à 6 ans. Les Sociétés d'Agriculture et les particuliers trouveront ici un choix de haute qualité à un prix raisonnable.

M.-R. O'DONNELL
110 Bridge Street, - - - - - Pointe St-Charles,
MONTREAL STOCK YARDS
Montréal.

LISEZ LE BULLETIN DE LA FERME

Québec

ts

OLAILLES le sac 100 lbs
Prot. 4.55
..... 4.30
50% Prot. 4.05
..... 3.25
..... 3.10
..... 1.30
e 50lbs).... 1.50
..... 90

DE MORUE:
on compris)
\$1.25 le gal.
" 1.10 "
" 1.00 "

e première qualité
ts seulement
ne de 2,240 livres
e de 2,240 livres
e de 2,240 livres
destination à la
Demandez nos

inir Galvaanisés

22 \$7.32
22 7.22
86 7.06
50 6.90
44 6.84
29 6.74
24 Ces prix
98 sont pour
98 barils com-
87 plets de 100
82 lbs. chacun
et F. A. B
72 nos entrepôts
réal.

..... \$4.55
..... 5.15
..... 5.35
..... 8.15
..... 8.80
..... 9.85
..... 12.40

ts, Montréal.

le gal
..... 20c
le gal
..... 20 1/2c

allon chacun

80 par 100 lbs
90 par 100 lbs
00 par 100 lbs

éal.

RÉPARÉE
11 pieds
45 le 100 livres
55 " " "
65 " " "

en paquets de
ci-dessus sont

le beurre et le
baril.

ôts.
POOL
nos entrepôts
..... \$1.25
pour acheter
ciaux sur de-



18 ANNEES

De bon service

à la classe agricole constitue une garantie de premier ordre quant à la satisfaction que vous obtiendrez en expédiant votre

CREME

cette année à la plus ancienne laiterie de Québec. Remises faites régulièrement, plus hauts prix payés

LAITERIE DE QUEBEC 75, Avenue du Sacré-Coeur Qué.

Achetez et vendez par le moyen des petites annonces

TARIF POUR LES ANNONCES CLASSIFIEES

Bulletin de la Ferme. Pour une annonce de 25 mots ou moins — 50c

IMPORTANT.—Nous ne tenons pas de comptabilité pour les petites annonces classifiées.

POSITION DEMANDE

FABRICANT ayant certifié d'expert-essayeurs de lait. S'adresser à Polycarpe Chartrand, St-Emile de Suffolk, Cte Papineau, P. Q.

JEUNE HOMME de 18 ans, demande emploi dans un magasin après 1 an d'expérience.

HOMMES DEMANDES

AGENTS.—Voyageurs demandés pour vendre du tabac haché en paquet de toutes sortes.

AGENTS.—Devenez indépendants, vendant la grande ligne Pillsbury.

DEMANDE.—Une personne ambitieuse et active pour introduire les Produits Ménagers Rawleigh

HOMMES ET GARÇONS qui désirent apprendre le métier de barbier avec des conditions avantageuses.

ETUDIANT EN APICULTURE.—On demande pour la prochaine saison un jeune homme désirant étudier l'apiculture.

LISEZ-MOI.—Agents des deux sexes demandés. Ecrivez pour détails et circulaires illustrés et liste de prix confidentielle

REPRESENTANTS demandés pour fournir aux familles un produit se vendant tous les jours de l'année.

REPRESENTANT DEMANDE dans chaque paroisse, pour vendre nos paratonnerres "Security"

VENDEURS ET VENDEUSES demandés pour vendre à domicile, dans les campagnes, un produit bien annoncé.

MYSTERIEUX et AMUSANT 16 nouvelles expériences amusantes avec catalogue complet de tours de magie, farces, monologues comiques, livres et secrets curieux, nouveautés sensationnelles, articles divers pour filles et garçons, etc.

DIVERS

AVIS AUX FROMAGERS.—J'ai toujours en stock quantité d'éclisses en orme, fonds, boîtes à fromage etc.

A VENDRE centrifuge DeLaval No 12, très bonnes conditions bol neuf de l'année dernière.

A VENDRE.—Centrifuge électrique, centrifuge à main, Faucheuse, râpeuse, charpente à foin, étendeur à fumier, sarcloir, pompe turbine, trapeuse mécanique.

A VENDRE avoine Bannière 49 Ottawa enregistrée ou non, ainsi que patates Irish Cobbler non certifiées.

A VENDRE.—Le Cercle des Eleveurs de Bétail Canadien du comté de Dorchester, offre en vente plusieurs taureaux prêts pour l'exportation.

ATTENTION S. V. P.—Voulez-vous posséder une mine d'or? J'ai mis M. Ross Metcalf de Hagersville, Ont., et B. C. Howard à l'aise.

BOTTINES-jambières, culottes, chemises, imperméables, couvertures de lit, selles, tentes, provenant du surplus de l'armée.

C'EST MAINTENANT LE TEMPS de cribler les graines de semences.—A vendre crible "Ideal style clipper" quantité limitée.

CHASSEURS.—Je prends de 45 à 50 renaud par 4 à 5 semaines. Je puis enseigner à tout lecteur de ce journal comment le faire.

CHEVAUX MALADES de la gourme, toux du souffle, purgation employer le remède Canadien C. R. se vend 75c partout.

CREDIT FONCIER FRANCO-CANADIEN fondé en 1881, 461, 2-1139, Québec, 98 rue Saint-Pierre.

GRAINES DE LEGUMES.—Bettes, carottes, choux, pois, haricots, etc.

MESDAMES.—Pourquoi garder des poils disgracieux sur le visage et le corps, quand vous pouvez vous en débarrasser radicalement et pour toujours par GYPSA.

POUR RENSEIGNER LES PRODUCTEURS Prix du marché à Montréal DERNIERE HEURE

Table listing market prices for various goods: Beurre Frais, Fromage Blanc et Coloré, Foin, Oeufs, Patates locales, Patates Nouveau Brunswick, Locales (par chars complets), Nord du Nouveau Brunswick.

MUSICIENNE.—Un accordéon à vendre en bon ordre presque neuf à \$10.00, marque M. Holmer, ayant été payé \$12.50 pour \$10.00 seulement.

OUVRAGE de MENUISERIE de toute sorte tel que portes, châssis, finissage d'extérieur et intérieur de maison spécialité charpentier, en bâtiment.

PLANTS de FRAISERS A VENDRE.—Senator Dunlap Hardy hâtif amélioré. Qualité garantie. Livraison payée, \$1.25 le cent, \$4.50 pour 500.

POUR RIRE.—Douze nouveaux tours de magie avec gros catalogue, farces, atarpes, secrets, comédies, illusions, récitatifs: 10 cents. J.-B. Hamon, 259 Marie-Anne, Montréal.

BOITES A TIRE.—Boîtes en pulpe faites spécialement pour loger la tige d'érabie, grandeur 3/2 livre \$2.20 le 100 et \$20.00 le 1000.

PASTILLES "MAGIC" POUR LA VERMINE.—débarrasseront promptement vos volailles des poux, des mites et de la vermine.

DES OEUFS DANS TROIS JOURS.—Garantis si vous donnez à vos poules les comprimés Egg-Gland Magic.

RUCHER à vendre 30 colonies d'abeilles italiennes, 55 hausses en cire bâties, 57 ruches complètes toutes neuves, etc.

TABAC CANADIEN EN FEUILLES et HACHE à un prix bas.

TABAC NATUREL en feuille, récolté au pays, 12 variétés. Tabac coupé, mélange, doux, exécuté sur commande.

VOULEZ-VOUS RIRE?—Demandez Oracle du mariage, 15 cents, avec catalogue français; farces, monologues, chansons, livres rares, curieux, magie.

ANIMAUX A VENDRE

ANIMAUX DE GRAND CHOIX Un taureau Ayrshire de 5 ans, 1700 lbs; 2 taureaux Ayrshire de 22 et 20 mois respectivement.

ANIMAUX JERSEY ENREGISTRES.—Vaches taureaux d'un an et de 2 ans, mère record. Truies Yorkshire enregistrées, 90 lbs à 4 mois.

LA LOI Consultations légales,

AVIS IMPORTANT.—Nos clients priés de tenir compte des renseignements publiés dans ce bulletin.

ABUS DE CONFIANCE.—(Réponse à C. P.)—Q. Il y a environ deux ans, j'ai à un individu sous certaines conditions.

ENTRETIEN DE CHEMIN.—(Réponse à C. P.)—Q. La loi fixe des chemins doubles l'hiver?

R. L'article 483 du code municipal a été modifié par la loi de 1927.

FOSSÉ LE LONG DES CHEMINS.—(Réponse à A. F.)—Q. Je ne suis pas sûr que les fossés soient remplis.

R. Les fossés font partie de la propriété municipale, et de la loi, de tenir les chemins propres.

DROITS DE PROPRIÉTÉ.—(Réponse à A. F.)—Q. Puis-je empêcher le voisin d'acquiescer sur ma terre?

R. Tout propriétaire peut empêcher son voisin d'acquiescer sur sa terre sans sa permission.

CHEMIN DE L'ENCLAVÉ.—(Réponse à A. F.)—Q. J'ai un voisin qui a un chemin de traverse sur ma terre.

R. S'il est vrai que le code de procédure civile de 1907 a été modifié.

A PROPOS DE CHEVAL.—(Réponse à A. F.)—Q. J'ai acheté un cheval et j'ai tant et partie par chèque.

Fais disparaître la causee par

Pleurer comme il faut soulager, mais cela n'a pas l'apparence de pleurer.

Ne contient point de ingrédients nuisibles.

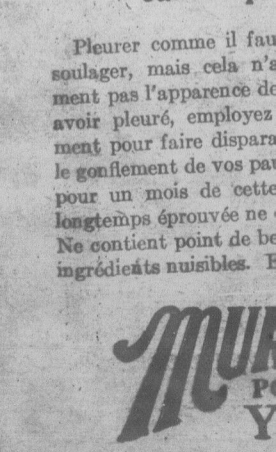

Œufs
réal

40¹/₂ la livre.
40¹/₂ la douzaine.
39¹/₂ la livre.
38¹/₂ la livre.

21¹/₂ la livre.
21¹/₂ la douzaine.
20¹/₂ la livre.

1.00 à 13.50 la tonne.
1.00 à 12.50 la tonne.

46¹/₂ la douzaine.
40¹/₂ la douzaine.
37¹/₂ la douzaine.
32¹/₂ la douzaine.
34¹/₂ la douzaine.

\$1.50 par 80 lbs
\$1.60
\$1.70
\$1.75
1.40 par 90 lbs.
1.50
1.55

et femelles Yorkshires, sujets et maras. S'adresser à Phil. Deux-Montagnes, P. Q.

enregistrés mâles et femelles. Aussi bon Jersey européen à l'Exposition. Willie Arthabaska, Qué. P-05

de grands Yorkshire nés le 4 et le 17 mars. Taureau Ayrshires le tout à bon compte. La Visitation. 12-216. P-05

blanche Chester, nâles, entrecroissant de vieilles mères. 2.00. S'adresser à Siméon west, Belle 64. B-12

canadien, porcs Yorkshires et Yorkshire, sujets de première le. S'adresser à Albani N. C. St. Hyacinthe, P. Q. B-12

des sèches, une de 6 ans et prix raisonnable. Ces vaches. S'adresser à Louis Tardif, Ste. 8-11

canadiens des deux sexes. S'adresser à Lucien Nicole, Éleveurs d'Animaux Canadien. 12-P-05

ureaux de 16 mois, nâles, en mère qualifiée au Livre et au Livre d'Or. S'adresser à des Auniaux, L'Islet. B-13

que étalon percheron couramment recommandé. S'adresser à St-Félien, Lac-St-Jean. 11-416-P-05

nâles et femelles Holstein, nées entrées au Livre d'Or, à Lachapelle, St-Paul L'Ér. P. Q. 11-216-P-05

aux Ayrshires de 3, 2, et 1 sujets, provenant de mère lecoré fournis sur demande. nps à vendre. Troupeau New, Isle-Verte, P. Q. 11-216-P-04

ndiens, nâles en février, maras édités, plusieurs mères au a. de Cap Rouge. Verrata 7. bien développés satisfaisants. Alex. Fournier, fils Adé. 11-416-P-26

ortée de porcelets Grand s le 20 janvier, et d'autres, mars et avril, tous issus de aux grandes expositions. Ste-Perpétue, C.é Nicole, 7-4 la P-56

in, deux taureaux nés au ant d'excellentes laitières, au entêtement agréé, et natron au printemps. Ste-Perpétue, C.é Nicole, 7-4 la P-56

Ayrshire enregistré, accré- l'Or, 5 taureaux de 2 1/2 ans, an, vache, 3 ans, veaux nt en mai et avril. Porcs ars. Pour renseignements lergères, Ste-Sophie, C.é 8-4 la P-27

cheron enregistré, couleur g de 9 ans, garanti sous d'excellents pedigree et nation; provenant des fermes Américain, sera vendu l'adresseur: à Elie Maras, ilage). C.é Lac St-Jean, 11-216-P-05

u stock de choix de jeunes o enregistrés, nâles, 22 pères et mères premiers es à l'âge de 8 semaines on le choix. S'adresser à Deschambault, B. P. 1a. 8-4 la P-17

LA LOI POUR TOUS

Consultations légales, par Charles-F. Letarte, avocat du barreau de Québec

AVIS IMPORTANT.—Nos correspondants que cette page intéresse sont instamment priés de tenir compte des règles suivantes: établies par le journal: 1o Seuls les abonnés peuvent bénéficier de ce service de consultation: c'est pourquoi toute demande de renseignements doit être signée, afin que nous puissions constater si le correspondant est abonné; 2o Les questions doivent être adressées directement au Bulletin: 3o Nos avocats consultants ne sont tenus de répondre qu'aux questions ordinaires usuelles, concernant les lois qui gouvernent les choses de la vie rurale. Les cas extraordinaires, ou qui nécessiteraient une longue étude, sont choses à traiter entre le correspondant et les avocats: 4o Si le correspondant désire une réponse immédiate par lettre, nos avocats consultants peuvent exiger des honoraires.

ABUS DE CONFIANCE.—(Réponse à J. E. P.)—Q. Il y a environ deux ans, j'ai vendu une ferme à un individu sous certaines conditions; entre autres: qu'il ne devait pas disposer de la récolte de foin et de grain. Or, j'ai découvert que cet individu a vendu pour une certaine somme des produits de la ferme, et il a ensuite abandonné cette ferme et les animaux qui s'y trouvaient. Quels sont mes droits?

R. Nous conseillons à notre correspondant de prendre des procédures en dommages, s'il connaît un moyen quelconque de se faire payer de son jugement. Il semble possible de faire arrêter cet acheteur pour avoir abusé de la confiance de son vendeur, mais ceci ne permettra pas davantage à notre correspondant de rentrer dans ses fonds.

ENTRETIEN DE CHEMINS DOUBLES.—(Réponse à C. P.)—Q. La loi fixe-t-elle la largeur des chemins doubles? Doit-on se servir d'attelage simple seulement ou si l'on peut y passer avec des attelages doubles?

R. L'article 483 du code municipal détermine la largeur des chemins d'hiver. La voie simple doit avoir au moins sept pieds de largeur entre les deux rangs de balises et la voie double cinq pieds de largeur pour chacun des côtés. La corporation municipale peut augmenter ou diminuer par règlement la largeur de ses chemins. Il semble que les corporations n'ont pas le droit de prohiber l'usage des véhicules nécessaires pour le transport du bois entre les terrains en forêt et les grands chemins.

FOSSÉ LE LONG DES CHEMINS PUBLICS.—(Réponse à A. F.)—Q. Je possède un lot de terre séparé en deux parties par une route dont les fossés sont remplis. Il arrive que l'eau de cette route se déverse sur mon terrain et en cause des dommages considérables. Ai-je le droit d'obliger le conseil à creuser ce fossé?

R. Les fossés font partie du chemin public. Or, la corporation municipale, qui est obligée, en vertu de la loi, de tenir les chemins publics en bon état, doit également tenir les fossés dans l'état convenable à la fin pour laquelle ils sont construits. Nous croyons que notre correspondant peut se plaindre à la municipalité de cet état de chose et y faire remédier.

DRÖITS DU PROPRIÉTAIRE.—(Réponse à P. G.)—Q. Puis-je empêcher les enfants d'un individu de passer sur ma terre? Dans l'affirmative, comment dois-je aviser les intéressés pour agir légalement?

R. Tout propriétaire peut s'opposer à ce qu'un voisin ou un individu quelconque passe sur son terrain sans sa permission. Pour cela, il n'a qu'à avertir, par un avis affiché, la défense de violer les droits de propriété.

CHEMIN DE L'ENCLAVÉ.—(Réponse à A. D.)—Q. J'ai un voisin de front qui possède un terrain complètement enclavé. Ce voisin s'est permis de se tracer un chemin sur ma propriété, et il y a plusieurs années. Plus tard, ce même individu s'est tracé un second chemin pour remplacer le premier, afin de rendre le trajet plus commode. A-t-il le droit d'en agir ainsi?

R. S'il est vrai que le code civil, donne le droit au propriétaire enclavé de se faire un chemin sur les propriétés voisines, il est non moins vrai que le propriétaire du terrain où passe l'enclavé peut exiger que ce soit dans le trajet le plus court, ou encore dans l'endroit le moins dommageable. Ajoutons que dans ce cas le propriétaire du terrain où l'on établit ce passage, a raison de réclamer un dommage proportionnel à celui qu'on lui cause.

A PROPOS DE CHEQUE.—(Réponse à G. F.)—Q. J'ai acheté un cheval et j'ai payé partie comptant et partie par chèque. Le chèque a été présenté à la banque, mais j'ai donné instruction de ne pas le payer, attendu que le vendeur est insolvable, et qu'il m'a trompé sciemment lorsqu'il m'a vendu le cheval. Je possède une garantie écrite de ce vendeur de mauvaise foi. Cependant, le chèque a

été transporté à un autre individu qui aujourd'hui présente à la Banque et me menace de me poursuivre si je ne paye pas. Que dois-je faire?

R. Il est évident que la banque n'a pas le droit, en présence d'un contre ordre de paiement de payer le chèque en question, qu'il soit ou non transporté à une tierce personne. Dans les circonstances, bien qu'un chèque se transporte par simple endossement, nous ne croyons pas que notre correspondant ait à craindre une condamnation. Nous lui conseillons cependant de voir un avocat afin de prendre la protection nécessaire vis-à-vis de son vendeur.

RETRAIT DES IMMEUBLES.—(Réponse à I. M.)—Q. Une terre qui est vendue pour le paiement des taxes par le conseil de comté, est-elle débarrassée de toutes les hypothèques, lorsque cette terre a été rachetée par le créancier hypothécaire et que le retrait est exercé dans les trois mois de la vente?

R. Nous sommes d'opinion que ce n'est pas l'adjudication proprement dite, mais l'acte de vente qui éteint les charges et hypothèques pouvant exister sur un immeuble vendu par le conseil de comté. Lorsque l'immeuble est retiré dans l'intervalle de deux ans, nous croyons que la propriété revient dans la même situation qu'elle était avant l'adjudication et que, conséquemment, les charges et hypothèques ne perdent rien de leur valeur.

INSULTES ET DOMMAGES.—(Réponse à P. B.)—Q. J'ai insulté un individu devant quelques personnes en disant qu'il s'enivrait. Suis-je responsable en dommages et jusqu'à quel montant?

R. Il est évident qu'on n'a pas le droit de traiter d'ivrogne un individu qui peut avoir besoin de la considération de ses concitoyens pour gagner sa vie, et que l'on est exposé par le fait même à une action en dommages. Cependant, tout dépend de la personne à qui l'injure est adressée ainsi que des dommages réels qu'il a pu subir à la suite de ces injures. Il est assez difficile de savoir jusqu'où peut s'étendre ou se propager les insinuations que l'on peut faire sur le caractère ou l'honorabilité d'un homme. Cependant, sans connaître les parties en cause, il nous semble que ces dommages ne devraient pas être très élevés si la personne accusée n'a rien perdu de la considération du public.

RENOUVELLEMENT D'ACTES.—(Réponse à J. P.)—Q. Est-il vrai que le gouvernement fédéral aurait, il y a une vingtaine d'années, passé une loi ordonnant que tous les actes soient renouvelés sous peine de nullité?

R. Il est assez difficile de répondre à une telle question, où notre correspondant ne mentionne pas de quels actes il s'agit. Il n'y a pas de doute que cela ne pouvait s'adresser aux actes notariés. Peut-être, s'agissait-il, dans les circonstances, de certaines concessions faites par le gouvernement fédéral. Notre correspondant voudra bien préciser.

VENTE D'IMMEUBLES.—(Réponse à T. L.)—Q. J'ai acheté une terre d'une veuve qui s'est remariée sans aucun contrat de mariage au bout d'un an. Les deux époux se sont séparés plus tard et le mari m'avise que si je continue à payer à sa femme je m'expose à payer deux fois. Que dois-je faire?

R. Les propriétés que les époux possédaient avant leur mariage restent en dehors de la communauté. Le mari est le chef de la communauté, et c'est lui qui a l'administration de tous les biens de la communauté, mais il ne peut toucher aux biens personnels de sa femme évidemment, lorsqu'il s'agit d'immeubles, tel que nous l'avons dit plus haut. Les intérêts peuvent être employés par le mari en sa qualité de chef de la communauté. Quant au prix de vente de l'immeuble propre à la femme, le mari comme administrateur des biens personnels de la femme commune nous semble avoir le droit de le retirer, mais il a le devoir de placer cet argent au bénéfice de la femme, sinon ses biens personnels répondent de cet argent.

A PROPOS DE LETTRES.—(Réponse à B.)—Q. La loi permet-elle de faire punir une personne qui récite une lettre qui ne lui appartient pas et l'œuvre pour en prendre connaissance?

R. Il y aurait, dans les circonstances, ce que le code criminel nomme un vol de lettre. Nous croyons qu'une plainte peut être portée devant un Magistrat de police dans une telle circonstance; à condition, évidemment, de pouvoir prouver le vol et l'intention criminelle.

TAXES SPECIALES.—(Réponse à A. L.)—Q. Un jeune homme qui n'appartient pas à une municipalité mais qui y réside depuis trois ans, est-il assujé à une taxe spéciale que la municipalité impose à tout contribuable?

R. Il est assez difficile de dire si la taxe s'applique ou ne s'applique pas, puisque nous ignorons de quelle taxe il s'agit. Est-ce une taxe personnelle ou une taxe sur les métiers exercés ou exploités dans la municipalité. Le fait qu'un jeune homme réside depuis trois ans au même endroit le rend assujé à la taxe imposée en vertu de l'article 700 du code municipal; en effet, une résidence de douze mois suffit pour que la loi soit applicable.

LOYER.—(Réponse à D. J. M.)—Q. J'ai loué un cheval à tant par jour et la personne à qui je l'ai loué a blessé le cheval et il a été incapable de travailler pendant quinze jours. Ai-je le droit d'exiger les dommages?

R. Il n'y a aucun doute qu'une personne qui loue une chose ou un animal est obligée à toutes les précautions nécessaires pour éviter de causer des dommages. Cependant, une personne ne peut être poursuivie en dommages lorsqu'il n'y a pas de sa faute

NOUS METTONS A VOTRE
DISPOSITION UN
SERVICE D'IMPRESSIONS

Gens de la
campagne
et du district

FAITES
IMPRIMER

— AU —
"SOLEIL"

Nos prix sont bas!
—
DEMANDEZ NOS
COTATIONS

LE SOLEIL LTEE
(Département de l'Impimerie)

des mieux outillés de la ville — pouvant exécuter tous genres d'impressions tels que:

Brochures—rapports—factures catalogues — en-têtes de lettres — circulaires enveloppes—factures—etc.

et que l'accident est arrivé par cas fortuit ou force majeure. S'il y a des dommages, ils doivent être calculés d'après la perte que subit le propriétaire.

DONATION A LA MUNICIPALITE.—(Réponse à Z. X. G.)—Q. Il a été passé une résolution par une corporation municipale décidant d'adopter l'offre du maire de donner un certain morceau de terrain pour l'agrandissement d'une rue à condition que la corporation construisse et entretienne un trottoir à cet endroit. Cette procédure est-elle régulière?

R. Comme il s'agit d'une donation d'immeuble, elle ne peut avoir aucune valeur et est absolument nulle, à moins que cette donation soit constatée par un acte devant notaire et dûment enregistré. Dans un tel cas, il est évident que le maire étant lui-même intéressé est privé de son droit de vote.

USAGE DES PIEGES.—(Réponse à A. L.)—Q. Ai-je le droit de tendre des pièges aux environs de mes bâtiments afin d'y prendre des renards et serais-je responsable s'il arrivait que des chiens viennent à s'y blesser?

R. Il ne paraît pas y avoir défense dans la loi de la chasse de se servir d'un piège pour prendre le renard dans le temps permis par la loi. Cependant, nous croyons que si on employait de tels engins de chasse le chasseur cause des dommages, il devrait être tenu de les réparer.

CONTRAT D'ENGAGEMENT.—(Réponse à E. D.)—Q. J'ai engagé un jeune homme pour m'aider à exécuter mon travail et j'ai convenu d'un prix fixe avec son père. De temps à autre j'amène ce jeune homme travailler avec moi en dehors de ma ferme. Suis-je obligé de lui payer un salaire supplémentaire?

R. Tout dépend des conditions évidemment qui ont été passées entre les parties. S'il n'y a pas eu d'endroit spécial où le jeune homme devait travailler, nous ne voyons pas pourquoi il s'objecterait à aider son patron lorsque ce dernier travaille en dehors de sa ferme proprement dite. D'un autre côté, il faut s'en remettre, lorsque les conditions ne sont pas très claires, aux intentions des parties lorsque le contrat a été consenti.

DRÖITS DE L'ACHETEUR.—(Réponse à A. C. Q.)—Q. Il y a deux ans, j'ai acheté une terre avec les bâtiments de la ferme et tout ce qu'elle contenait. Entre autres animaux, le vendeur avait dans ses étables un certain nombre de moutons qu'il gardait pour son propriétaire. Ces moutons, appartenant-ils à l'acheteur vu qu'il n'a pas été avisé lors du contrat que ces moutons n'appartenaient pas au vendeur?

R. La vente d'une chose qui n'appartient pas au vendeur est nulle, et, dans le présent cas, l'acheteur ne peut réclamer les moutons, même si, de bonne foi, il croyait les acheter avec le volant de la ferme. Il est indiscutable que dans ce dernier cas le vendeur qui aurait fausement représenté à l'acheteur être le propriétaire de tous les animaux en question pourrait être pourvu en remboursement de la valeur de ces moutons.

FRAIS DE COUR ET MUNICIPALITE.—(Réponse à A. G.)—Q. Une municipalité a plaidé un très gros procès et la Cour l'a condamnée à payer les frais de cette cause. Un ou plusieurs contribuables peuvent-ils obliger la corporation municipale de faire une répartition spéciale pour payer les frais de ce procès, ou si la corporation peut régler l'affaire?

R. Il n'est pas nécessaire que les contribuables de la municipalité requiert celle-ci de payer les frais d'une action où elle n'a pas eu gain de cause. Immédiatement après la signification du jugement le secrétaire-trésorier doit voir, avec l'autorisation légale, à payer les frais encourus, si les fonds au crédit de la municipalité sont suffisants. Lorsque les fonds manquent, il est du devoir de la corporation municipale de passer une résolution ordonnant au secrétaire-trésorier de prélever sur les biens impossibles la somme nécessaire pour acquitter la dette en capital, intérêt et frais. Mais que la corporation ne remplit pas son devoir, elle peut y être contrainte par les contribuables au moyen d'une action spéciale que l'on appelle un mandamus. Effectivement, le mandamus est le droit d'exister pour forcer une corporation municipale à remplir un devoir auquel l'oblige la loi.

CHOSE INCORPOREE A L'IMMEUBLE.—(Réponse à A. C. Q.)—Q. J'ai acheté une terre et les bâtiments qui y étaient construits. Dans la cuisine se trouvait un évier cloué au mur et, après la vente, le vendeur s'en empara pour le vendre. A qui appartenait cette accessoire?

R. Il ne fait pas doute pour nous que l'évier devait rester là où il était placé, parce qu'une chose est immeuble tant qu'elle est destinée à servir à l'usage d'un bâtiment. Une règle établie par les tribunaux veut que le vendeur n'enlève pas de la chambre d'un immeuble un objet sans lequel cette chambre serait incomplète.

CONTRAT MUNICIPAL.—(Réponse à J. L.)—Q. Un conseil municipal a-t-il le droit de donner un contrat d'une valeur de deux mille dollars à un particulier sans en donner avis aux contribuables publiquement?

R. Nous comprenons qu'ils s'agit ici d'un contrat pour exécuter certains travaux dans la municipalité. Alors le code municipal exige qu'un avis publicifiant les travaux à faire, les détails prescrits et le temps pendant lequel les soumissions seront ouvertes soit affiché suivant la loi municipale ou les règlements de la corporation. Il arrive quelque fois qu'un contrat a besoin de l'autorisation et même du vote des contribuables avant que le règlement qui l'ordonne soit passé. Aussi ne pouvons-nous donner une réponse plus complète, sans savoir de quel contrat il est question.

EMPRUNT D'ARGENT ET GARANTIE.—(Réponse à A. L.)—Q. Peut-on emprunter une certaine somme d'argent en donnant une police d'assurance en garantie et qui peut nous prêter telle somme?

R. Une police d'assurance n'a généralement aucune valeur réelle avant trois ans de son existence. Nous voulons dire qu'avant ce délai la police d'assurance ne représente pas de valeur au comptant. Il est très difficile de trouver un emprunt supérieur de beaucoup à la valeur de rachat d'une police d'assurance, car elle n'offre de garantie pour un montant supérieur en autant que l'emprunteur paie la prime convenue avec la Compagnie d'assurances. D'une façon générale, il vaut mieux, dans un cas semblable s'adresser à des gens qui connaissent la réputation d'honnêteté de l'emprunteur.

LOUAGE DES TERRES.—(Réponse à A. D.)—Q. J'ai loué un terrain avec l'entente que je l'assèmerais et que je donnerais la moitié des profits au propriétaire de la ferme. L'année dernière à l'automne, j'ai demandé au propriétaire s'il consentait le bail pour l'année suivante, et il m'a répondu qu'il y verrait. Au commencement de mars 1926, je reçus une lettre de ce propriétaire m'avisant que je devrais quitter cette ferme et prétextant m'avoir déjà envoyé un avis au cours de l'hiver. Que dois-je faire?

R. Le bail d'une ferme ou d'un fonds rural, à défaut d'un temps limité fixé entre les parties, est présumé être fait pour un an et finir le premier jour d'octobre de chaque année. Il semble que la tacite reconduction s'applique dans le cas de bail de ferme comme dans celui de bail de maison. Pour expliquer davantage, nous devons dire que la tacite reconduction consiste dans le fait que le locataire qui reste en possession plus de huit jours après l'expiration du bail sans opposition ou avis du propriétaire ne peut être chassé des lieux avant le premier octobre de l'année suivante dans le cas qui nous occupe, bien entendu.

SECRET DE LA CORRESPONDANCE.—(Réponse à W. R.)—Q. Une personne a-t-elle le droit de s'emparer d'une lettre appartenant à une autre personne et de la déchirer. Dans un tel cas y a-t-il une punition et en vertu de quelle loi?

R. Il semble que la loi criminelle s'applique dans un cas semblable et que cette offense peut être assimilée au vol de lettre prévu dans la loi.

INJURES SUR LA VOIE PUBLIQUE.—(Réponse à A. L.)—Q. Une personne demeure dans notre voisinage et se permet de nous insulter sans raison chaque fois que nous passons sur le chemin public. Que nous conseillez-vous de faire dans un tel cas?

R. Il suffit de porter plainte devant un Magistrat de police ou un juge de Paix, car, c'est une offense criminelle que d'insulter ou d'injurier un citoyen sur la voie publique, surtout en l'absence de toute provocation.

SOCIÉTÉ.—(Réponse à W. G.)—Q. Nous nous sommes associés, mon voisin et moi, pour acheter une machine à planer le tabac. Il y a quelque temps, et sans m'en parler, mon associé a vendu ses droits sur la machine à deux de ses fils. Pourrait-il faire cela sans mon consentement?

R. Lorsqu'une société est formée sans que la durée en soit fixée d'avance, un associé peut y mettre fin en tout temps, en donnant aux autres associés un avis de son intention du moment que ce n'est pas dans un temps préjudiciable à la société. Il n'est pas obligé d'accepter l'offre que peut lui faire son co-associé pour acheter sa part.

EVALUATION.—(Réponse à N. A. B.)—Q. Je possède deux maisons dans une petite ville et je trouve que l'évaluation est trop élevée. Ai-je le droit d'obliger la ville d'acheter mes deux propriétés au prix de l'évaluation?

R. Nous ne sommes pas d'opinion que la ville doit acheter les propriétés qu'elle a évaluées dans son territoire au prix de l'évaluation. D'autre part, lorsqu'un contribuable trouve l'évaluation de ses propriétés défectueuses et irrégulières, il doit attaquer le rôle d'évaluation et il veut faire rectifier ce dont il se plaint.



LA PASTEURISATION DU PETIT-LAIT AUX FABRIQUES PROTEGE LES PORCS ET LES VEAUX CONTRE LA TUBERCULOSE

Le petit-lait ou lait écrémé, s'emploie, surtout à l'heure qu'il est, pour l'élevage et l'engraissement des porcs et des veaux.

Pour cet usage, il est d'autant meilleur qu'il est plus doux, qu'il est pasteurisé et que par suite il renferme moins d'acide lactique et est indemne de ferments nuisibles.

Il est inutile d'insister sur l'avantage évident de la pasteurisation au point de vue de la protection qu'elle offre contre l'infection du troupeau laitier et des porcs, continuellement exposés aux atteintes de la tuberculose, notamment par l'usage des sous produits laitiers non pasteurisés.

Un nombre considérable de Porcs et de Veaux succombent aux Ravages de la Tuberculose dans la Province Faute de Moyens de Préventions

Un des moyens de combattre la propagation de cette maladie redoutable est de voir à ce que le petit-lait revienne pasteurisé chez le cultivateur.

Si la pasteurisation du lait écrémé est recommandable pour tenir en échec la tuberculose animale elle ne l'est pas moins pour détruire des quantités de mauvais ferments qui subsistent toujours dans les bidons dont on se sert ensuite pour le transport du lait frais.

Ces bidons à lait, à moins qu'ils n'aient été lavés et stérilisés chaque fois qu'ils reviennent de la laiterie offrent un milieu éminemment propice au développement des bactéries qui ne manquent pas d'infecter aussitôt le bon lait durant le court séjour qu'il fait dans un tel récipient.

Une telle petite négligence retombe infailliblement sur la qualité de nos produits laitiers. Sans aller loin, il nous a été possible de retracer, qu'au moins 75% des fromages classés No 2 avaient pour cause des mauvaises saveurs provenant de lait de cette nature.

Les pertes considérables qu'ont subies les patrons auraient pu être évitées, si le lait avait été de meilleure qualité; dans la majorité des cas, le lait aurait été bon s'il n'avait pas étéensemencé de mauvais ferments provenant du petit-lait.

La Cause du Mal étant connue, Cultivateurs ayez recours au Remède qui est la pasteurisation du Petit-Lait

Ministère de l'Agriculture de la Province de Québec

PER
B-226

S



Organe officiel

Administration et Rédaction
111 Côte de la Montpelier
Québec.

VOLUME XVI, N°

SPE

AVOINE

La Reine des avoines

Elle est présentée par le
Provincial d'Agriculture
mences.

\$1.00
F. à

Pour nos avis
notre liste de prix
Jet. (Bagot).

Jambons Fesses—

épaules
roulés

Bacon flanc

Coopé