

PAGES
MANQUANTES

Votre Profit

C'est pour votre profit que vous êtes dans les affaires et non pour échanger simplement votre argent. Par conséquent, votre intérêt

Est de Vendre

les marchandises éprouvées par le temps et approuvées par la clientèle. Ces marchandises là n'ont jamais besoin d'être sacrifiées.

Le Sirop de Table

MARQUE "CROWN"

est clair, limpide, d'une belle couleur dorée, d'une saveur exquise. C'est l'Extrait le plus pur du Blé d'Inde choisi le plus délicat.

C'est pour cela que la clientèle a confiance dans la Marque "Crown" et la préfère à toute autre. C'est pour cela que le marchand, sûr de son profit, la tient en magasin.

Faites votre Approvisionnement. Tous les Marchands de Gros la vendent. Voyez les Prix dans la Liste des Prix.

Edwardsburgh Starch Co.

LIMITED

Bureau:
164, rue St-Jacques, MONTREAL.

Manufacture:
CARDINAL, Ont.

N'est-il pas vrai ?

que c'est une affaire bien médiocre que de vendre de la **PAUVRE QUALITE** à tout prix ?

Prenez par exemple les Conserves. Vous devez **AVOIR !ABSOLUMENT** confiance en la **REPUTATION** de **L'EMPAQUETEUR**. Par conséquent, c'est une politique à courte vue que d'acheter des marques inconnues d'empaqueteurs inexpérimentés, quand **VOUS POUVEZ OBTENIR** les **MEILLEURES MARQUES** à une **LEGERE AVANCE**.

N'est-il pas très satisfaisant de **SAVOIR** que, lorsque vous achetez les conserves des **MARQUES** des **CANADIAN CANNERS**, vous êtes garanti quant à la qualité ?

N'est-il pas **SATISFAISANT DE SAVOIR** que **VOUS ACHETEZ LES CONSERVES** des **MARQUES** des **CANADIAN CANNERS** au même prix que votre voisin ?

Si vous achetez des conserves d'autres marques, comment savez-vous si votre voisin n'est pas en mesure de vendre au plus bas prix que vous avec les mêmes marques ?

N'est-il pas satisfaisant de savoir que **VOUS ACHETEZ LES CONSERVES** des **MARQUES** des **CANADIAN CANNERS** au **MEME PRIX** que les plus grands magasins à départements du pays.

AVEZ-VOUS JAMAIS REMARQUE que les épiciers vendant au détail et qui servent la **CLIENTELE** de la **MEILLEURE CLASSE TIENNENT** toujours les **MARQUES** **DES CANADIAN CANNERS** ?

RAPPELEZ-VOUS LES MARQUES :— (Aylmer) "Canada First," "Little Chief," "Log Cabin," (Bowlby) "Horseshoe," (Canadian Cannery) "Auto," "Kent," (Simcoe) "Lynnvalley," (Delhi) "Maple Leaf," (Boulter) "Lion," "Thistle," (Lalor) "Grand River," (Lakeport) "White Rose."

L'Empaquetage 1908, des Conserves de Fruits et de Légumes

MARQUE OLD HOMESTEAD,

Répondra au type élevé de qualité que nous avons atteint dans le passé. Notre politique qui consiste à donner une VALEUR RÉELLEMENT BONNE est une politique stable. Peut-être que vous n'avez pas été très difficile au sujet de votre marque de conserves, dans les saisons passées. Une indifférence pareille est désavantageuse. Les épiciers qui tiennent la Marque Old Homestead vendent plus de conserves, parce que la qualité de la Marque Old Homestead non-seulement CRÉE mais CONSERVE les bons clients. Spécifiez la Marque Old Homestead quand vous commandez des conserves et soyez sûr de réussir en affaires.

The **Old Homestead Canning Co.**

PICTON, Ontario.



L'Épreuve des Années

réduit au silence les incrédules. La Crème de Tartre de Gillett n'est pas un article d'expérience pour l'Épicier d'aujourd'hui, c'est un article bien établi pour lequel la demande est forte. Depuis plus de cinquante ans, la pureté absolue de la



Crème de Tartre de Gillett

l'a portée aux nues dans l'estime de chaque ménagère intelligente du pays. Mise en

Paquets de $\frac{1}{4}$ lb.,

Boîtes de $\frac{1}{4}$ lb.,

Paquets de $\frac{1}{2}$ lb.,

Boîtes de $\frac{1}{2}$ lb.,

et en "Bulk"

Si votre marchand de gros ne veut pas vous en fournir, envoyez-nous une commande et nous vous l'expédierons directement de notre magasin de Montréal.



Etablie en 1852.

Au Commerce de l'Épicerie du Canada.

Messieurs :—

Supposons que vous entrepreniez de vendre des tomates à bon marché, du blé d'Inde à bon marché, du saumon à bon marché, de la poudre à pâte à bon marché, de la farine à bon marché, ou, en somme, tout article de qualité médiocre à un bas prix. Combien de temps resteriez-vous en affaires ?

N'avez-vous pas remarqué que l'épicier qui réussit est celui qui vend des marchandises de haute classe ? Le public peut acheter des marchandises à un bas prix, mais quand il mange ou qu'il boit ces articles, il oublie le prix qu'il a payé et a une pauvre opinion non-seulement des marchandises, mais aussi du vendeur.

L'épicier qui ne vend que des marchandises auxquelles on peut se fier, des marchandises ayant une réputation de qualité, se fait un renom de confiance — une réputation qui attire et retient une clientèle permanente.

L'épicier qui vend des marchandises médiocres doit nécessairement vendre des marchandises de basse qualité. Il est vrai qu'il peut attirer temporairement les personnes à la recherche de ventes d'occasion, jusqu'à ce que ces personnes trouvent que des marchandises de qualité médiocre ne sont pas à bon marché, à quelque prix qu'elles soient vendues.

Morale :—Il vaut mieux laisser votre concurrent avoir la clientèle des chercheurs de ventes d'occasion et former vous-même une clientèle sûre. Ne tenez que des marchandises de bonne qualité à un prix raisonnable et ne vous efforcez pas d'offrir des marchandises médiocres à meilleur marché, qui vous feront des ennemis.

"SALADA" est le modèle type des thés fins—le thé le plus fin produit dans l'univers—et la qualité que nous vendons à 30c la livre est absolument sans égale dans toute autre maison, à 10c de plus par livre.

Il est meilleur marché que les thés à 25c de mauvaise qualité, parce qu'il en faut beaucoup moins et, mieux que cela, il plaît à vos clients.

Nous désirons l'augmentation de vos affaires.

Vos dévoués,

The "SALADA" Tea Co.

LE PRIX COURANT

(THE PRICE CURRENT)

REVUE HEBDOMADAIRE

Commerce, Finance, Industrie, Assurance, Propriété Immobilière, Etc.

EDITEURS :

LA COMPAGNIE DE PUBLICATIONS COMMERCIALES
(The Trades Publishing Co.)
25, Rue Saint-Gabriel, - MONTREAL
TELEPHONE BELL MAIN 2547

ABONNEMENT MONTREAL ET BANLIEUE - \$2.50
CANADA ET ETATS-UNIS - 2.00 PAR AN.
UNION POSTALE - - FRS 20.00

Il n'est pas accepté d'abonnement pour moins qu'une année complète.



L'abonnement est considéré comme renouvelé si le souscripteur ne nous donne pas avis contraire au moins quinze jours avant l'expiration, et cet avis ne peut être donné que par écrit directement à nos bureaux, nos agents n'étant pas autorisés à recevoir de tels avis.

Une année commencée est due en entier, et il ne sera pas donné suite à un ordre de discontinuer tant que les arrérages ne sont pas payés.

Nous n'accepterons de chèques en paiement d'abonnement, qu'en autant que le montant est fait payable au pair à Montréal.

Tous chèques, mandats, bons de poste, doivent être faits payables à l'ordre de : "LE PRIX COURANT"

Nous nous ferons un plaisir de répondre à toutes demandes de renseignements. Adressez toutes communications simplement comme suit :

LE PRIX COURANT, Montréal.

LE CREDIT ET L'ASSURANCE

L'assurance est reconnue comme un des éléments les plus importants dans la question de l'octroi des crédits. Néanmoins un grand nombre de marchands n'accordent pas à cette question d'assurance la considération qu'elle mérite. Il arrive souvent, quand on interroge un détaillant au sujet de l'assurance de ses marchandises, qu'on découvre qu'il n'est nullement assuré contre l'incendie ou que sa police porte un montant d'assurance bien au-dessous de la valeur de son stock en magasin.

Le marchand de détail devrait comprendre que, quand il achète à crédit sans prendre un montant d'assurance suffisant, il demande à son fournisseur d'assumer un double risque. En premier lieu, le risque ordinaire du crédit et, en second lieu, le risque du feu.

Presque invariablement les marchandises placées dans les entrepôts du marchand de gros sont amplement assurées. Quand des marchandises sont transférées de ces entrepôts au magasin du détaillant, elles devraient également être assurées contre le feu.

Si un marchand néglige d'assurer ses marchandises parce qu'il n'apprécie pas l'importance de la garantie que lui offre l'assurance, son fournisseur peut facilement déduire de ce fait que son débiteur est un commerçant qui manque de méthode dans ses affaires en général. S'il n'a pas recours à l'assurance qui, en affaires, est d'une importance capitale, très naturellement on peut le soupçonner d'accorder un crédit trop libéral à ses clients, de n'apporter qu'une médiocre attention à ses collections et d'acheter avec plus ou moins de prudence. Un marchand qui se néglige sous le rapport de l'assurance, laisse forcément supposer qu'il est négligent sous d'autres rapports.

Les taux élevés des primes dans certaines localités sont donnés comme la raison pour laquelle les marchandises ne sont pas assurées ou le sont pour un montant trop limité. Mais le marchand de-

vrait bien se pénétrer de l'idée que le motif de ces taux élevés est que, dans de telles localités, les feux sont plus fréquents ou plus désastreux que dans des localités mieux protégées.

Les primes d'assurance sont basées sur la qualité du risque. Plus les compagnies d'assurance savent que le risque est grand et plus aussi elles demandent un taux de prime élevé, et nous pourrions en déduire logiquement que plus le risque est grand et plus aussi le marchand a besoin de la protection que lui donne une assurance contre l'incendie. Le marchand qui assume lui-même une partie du risque en n'assurant pas ses marchandises pour leur pleine valeur est comme le disent les Anglais "peenny wise and pound foolish". Agir ainsi, c'est, de la part du marchand, agir injustement envers ceux qui lui accordent du crédit. Par suite, il ne devrait pas être surpris si, à l'occasion on lui refusait absolument crédit jusqu'au jour où il aurait suffisamment assuré ses marchandises.

Le manque de sagesse qui fait que, sous prétexte d'économie, on néglige d'assurer son stock, deviendra apparent qu'un jour de malheur, quand les marchandises seront consumées par le feu et que les fruits du travail et des économies de nombreuses années s'évanouiront en quelques minutes. Si le stock a été convenablement assuré, l'indemnité que paieront les compagnies d'assurance sera suffisante pour que le marchand puisse satisfaire à toutes ses obligations et partir en affaires à nouveau. Dans le cas contraire, tout est perdu pour lui: capital et crédit.

L'assurance est un point qui mérite l'attention la plus sérieuse de la part de tout homme d'affaires. Il devrait avoir pour règle invariable d'être bien assuré dans de bonnes compagnies et de ne jamais laisser périmer ses polices.

Une bonne annonce vend des marchandises aujourd'hui et, vous fait une bonne réputation pour demain.

LES FAILLITES AU CANADA

Les faillites au Canada pendant le premier semestre de 1908, telles que rapportées par R. G. Dunn & Co., ont été de 881, soit de 308 plus nombreuses que pendant le premier semestre de 1907. Le passif des faillis s'est élevé à \$8,335,725 au lieu de \$5,426,433 durant la même période en 1907; d'où augmentation de \$2,909,292 en valeur.

Voici le tableau, par province, du nombre de l'actif et du passif des faillis:

	Nombre	Actif	Passif
Ontario	351	\$2,606,599	\$3,207,120
Quebec	311	2,189,421	3,258,496
Colombie Anglaise	15	231,119	105,070
Nouvelle Ecosse	29	93,478	248,939
Manitoba	43	510,200	483,700
Nouveau Brunswick	19	79,750	144,950
Île du Prince Edouard	4	18,000	85,200
Alberta	79	977,273	711,250
Total	881	\$6,705,849	\$8,335,725
" 1907	573	3,996,624	5,426,433

La revue de Dunn dit à propos des faillites du dernier trimestre: La classification des faillites au Canada, pendant le second trimestre de 1908, fait ressortir un certain nombre de points de comparaison favorables, quant aux montants compris dans les diverses occupations, bien que le nombre des faillites ait été plus grand dans la plupart des cas. Les pertes totales de l'industrie manufacturière sont au nombre de 106, pour une valeur de \$1,364,282, contre 68 faillites similaires l'année dernière, alors que le passif se montait à \$1,176,230. Sept des quinze classes indiquent de plus petites pertes qu'à l'année dernière. La diminution la plus remarquable étant d'environ \$250,000 dans l'industrie du bois, alors qu'une diminution plus ou moins grande est rapportée dans les industries du fer, de la machinerie, de la laine, des chapeaux, des liqueurs et de la poterie.

L'augmentation la plus forte que la perte de l'année dernière porte sur la division des "divers", alors que le passif a été également considérablement plus fort dans l'industrie du vêtement et de la meunerie. Les faillites commerciales, pendant le second trimestre de 1908, ont été de 257 en nombre et de \$1,821,340 en

valeur, contre 179 faillites commerciales, l'an dernier, pour un montant de \$1,226,108. Cette augmentation a été à peu près également distribuée entre neuf des quinze classes, la seule comparaison favorable ressortissant aux commerces d'épicerie, d'hôtels, des liqueurs, du vêtement, des chaussures et des meubles. L'augmentation la plus forte dans le passé appartient aux magasins généraux et aux marchands de marchandises sèches.

LA RESERVE DES RAISINS DE CORINTHE

Une lettre de Patras, en date du 13 juin, contient ce qui suit:

"Bien qu'il y ait des plaintes au sujet des dommages causés à la nouvelle récolte dans quelques provinces par la chaleur qu'il a fait pendant les dix derniers jours, nous ne sachons pas que les dommages soient très élevés jusqu'à présent. En supposant que la récolte soit rentrée en bonne condition et que le rendement atteigne 170,000 tonnes, quantité considérée probablement comme un maximum, il est certain que la réserve à faire sera fixée à 35 pour cent en nature pour la quantité entière espérée pour la saison 1908-1909. Pendant la période 1907-1908, les exportations s'élevèrent à 122,000 tonnes. Prenant comme base une exportation annuelle de 117,000 tonnes, et déduisant d'une récolte de 170,000 tonnes la réserve en nature de 35 pour cent, soit 42,000 tonnes, il reste pour l'exportation une balance de 128,000 tonnes, ce qui représente une quantité en excès de 6,000 tonnes sur les exportations de la dernière saison.

LE SIROP D'ERABLE ET LA CONTRE-FACON

Le Laboratoire du Département du Revenu de l'Intérieur public, dans son bulletin No 155, le résultat de l'analyse de 84 échantillons de sirop d'érable recueillis, en février dernier, au nombre de 6 dans chaque district d'inspection, sauf dans l'île du Prince-Édouard.

Il avait été donné des instructions spéciales de ne pas accepter d'échantillons offerts comme produits composés, mélangés ou aromatisés. Malgré ces instructions, il a été prélevé six échantillons qui n'auraient pas dû l'être.

Les 78 échantillons présentés comme étant du pur sirop d'érable ont été classés comme suit, après analyse: véritables 61; douteux 4 et adultérés 13.

Nous devons à notre grand regret déclarer que sur les 6 échantillons prélevés dans la province de Québec, un seul a été classé comme véritable; un autre échantillon n'aurait pas dû être prélevé en vertu des instructions ci-haut rappelées; enfin, quatre échantillons, sur les cinq devant être réellement soumis à l'analyse,

ont été classés adultérés, quoique ayant été vendus comme étant du pur sirop d'érable.

Il serait temps de prendre des mesures rigoureuses pour mettre fin à l'exploitation des commerçants et du public par les fraudeurs.

Le détaillant vend souvent de très bonne foi du sirop d'érable falsifié, croyant vendre du sirop absolument pur, ce n'est donc pas sur lui que doivent tomber les rigueurs de la justice, mais bien sur l'industriel malhonnête qui étiquette sa marchandise de manière à tromper acheteur et consommateur.

LE CONGRES DE L'ALIMENT PUR

Ce congrès se tiendra à Genève en octobre prochain, et réunira des délégués de toutes les nations. Il s'appliquera à définir la "pureté" des matières alimentaires et pharmaceutiques. On veut arriver, non pas à donner une formule chimique de chaque aliment mais à définir l'aliment sain et consommable par rapport à l'aliment fraudé et nuisible; on veut délimiter les mélanges, les additions de matières étrangères pouvant être faits à toutes denrées: farines, lait, beurres, vins, bières, etc., etc.

On voit quelle importance aura ce Congrès pour la sécurité des commerçants. Aussi, en France, une centaine de négociants, de viticulteurs, de médecins, de chimistes, réunis sous la présidence du professeur Bordas ont échangé des vues sur les définitions déjà proposées; on a été d'avis qu'elles ne sont pas assez nombreuses, et la délégation fait un pressant appel à tous les Syndicats de l'alimentation de toute la France, à tous les viticulteurs, cidriculteurs, brasseurs, pour obtenir des avis afin d'établir des définitions conformes aux intérêts de l'agriculture et du commerce français.

Il ne faut pas oublier que tous les pays seront représentés à Genève, et que les Allemands, notamment, fidèles à la discipline qui caractérise tous leurs actes, arriveront avec des définitions toutes prêtes et feront bloc avec leurs idées. Il est donc de toute importance, dit un confrère parisien, que le commerce français arrive au Congrès dans une union complète et avec des formules précises.

Une seconde réunion plénière du Comité français aura lieu en juillet; on y étudiera les nouvelles définitions qui auront été formulées.

Jusqu'à présent nous n'avons pas entendu dire que le Canada serait représenté au Congrès de l'Aliment Pur. Il serait cependant utile que notre pays, grand producteur de produits alimentaires, brille autrement que par son absence, à ce Congrès et nous avons l'espoir qu'une délégation Canadienne s'y rendra pour prendre part à une discussion qui, en somme, touche de près nos industries agricoles.

CA ET LA

Le Trésorier Provincial a annoncé cette semaine que la promesse qu'il avait faite d'un fort surplus, dans son discours sur le budget s'est réalisée. Ce surplus, déclare-t-il, dépasse le million de piastres.

Nous espérons, puisqu'il en est ainsi, que le gouvernement provincial ne manquera pas non plus à une autre promesse; celle d'alléger les charges qui pèsent sur le commerce et l'industrie.

* * *

Un commerçant en grains de Winnipeg s'était mis en tête de faire un "corner" sur l'avoine de qualité inférieure. Il comptait, à l'époque de la livraison, empêcher quelque grosse différence de la partie adverse, mais il avait compté sans l'"esprit moderne" des commerçants aux "méthodes modernes." Les opposants ont pris d'excellent grain qu'ils ont purement et simplement mélangé de mauvais grain et ils ont livré au fabricant de "corner" la marchandise qu'il désirait. Le tour peut être bien joué, mais quelles jolies méthodes d'affaires!

On estime la récolte du blé aux Etats-Unis et au Canada réunis à 835,000,000 boisseaux, ce qui laisserait un surplus probable pour l'exportation de 240,000,000 boisseaux.

* * *

L'Union des Commis Marchands fera sa promenade annuelle sur le fleuve, dimanche, le 12 juillet, à bord du vapeur "Impérial" qui se rendra jusqu'à Sorel, avec arrêt à Lavaltrie et Lanoraie.

Nous souhaitons aux Commis-Marchands: bon vent, beau temps et beaucoup de plaisir.

* * *

Depuis l'ouverture de la navigation, les recettes de la Commission du Port de Montreal se sont élevées, cette année, à \$90,170, au lieu de \$76,697 l'an dernier pendant le même temps; soit une augmentation de recettes de \$14,013 en faveur de la saison actuelle.

Les recettes à l'importation ont été de \$60,000 en diminution de \$1,500 sur celles de l'an dernier. Aux exportations, les recettes ont été de \$20,000 en augmentation de \$13,000 et le trafic local a donné \$10,700 au lieu de \$8,197 l'an dernier.

Le nombre des navires océaniques entrés dans le port depuis l'ouverture de la navigation jusqu'au 1er juillet, a été de 246, pour 655,155 tonneaux. Il y a sur l'an dernier, pour la même période, augmentation de 28 navires et de 76,467 tonneaux.

* * *

Du fait que le Sénat Français est parti en vacances sans avoir par un vote consacré son acceptation du traité franco-canadien, il ne s'ensuit pas que tout espoir de le voir ratifié soit perdu. Nous admettons, toutefois, pour notre part, que nous ne sommes pas très confiants sur l'issue finale de la discussion qui sera

Mélasse Barbade.

Notre troisième cargaison de Mélasse Barbade, "Choix" et "Fancy" nous arrivera dans quelques jours. Nous prions ceux de nos clients qui n'ont pas encore leur provision de nous envoyer leurs commandes de suite, parce que la marchandise est de belle et bonne qualité.

Conserves Canadiennes de Légumes et de Fruits.

Les empaqueteurs prennent actuellement les commandes de conserves sous réserve du rendement de la récolte 1908 : c'est-à-dire qu'ils ne garantissent pas la pleine livraison des ordres.

Notre Maison est prête à garantir la pleine livraison des commandes qui nous seront confiées; de plus, nous garantissons les prix contre la baisse en faveur de tous ceux qui nous enverront leurs ordres d'ici à une huitaine de jours au plus tard.

POMMES,

ABRICOTS,

CERISES,

PECHES,

POIRES,

ANANAS,

PRUNES,

FRAISES,

FRAMBOISES.

TOMATES,

PETITS POIS,

ASPERGES,

BLE D'INDE,

EPINARDS,

SUCCOTASH,

CITROUILLE,

FEVES VERTES,

FEVES AU BEURRE,

Conserves Importées de Légumes et de Fruits de la Fameuse "Marque Soleil."

Nous prenons aussi les commandes pour les produits de choix de la "Marque Soleil"—de plus en plus populaires au Canada, parce que la qualité en est strictement maintenue.

Nous garantissons les prix contre la baisse.

Envoyez-nous vos ordres d'importation pour les conserves de la récolte 1908 de

PETITS POIS,

ASPERGES GEANTES,

ASPERGES ENTIERES EXTRA,

POINTES D'ASPERGES,

HARICOTS,

FLAGEOLETS,

FONDS D'ARTICHAUTS,

MACEDOINES DE LEGUMES,

CAROTTES COUPEES,

COTES de CELERI,

CELERI ENTIER,

EPINARDS,

SOUPES

de toutes

sortes.

FRUITS DANS LE SIROP

EN FLACONS:

ABRICOTS,

ANANAS,

FRAISES,

PECHES,

FRAMBOISES,

CONFITURES,

et GELEES

de toutes

sortes

en flacons

Conserves Canadiennes et Importées de la récolte de 1907.

Nous avons en stock, pour livraison immédiate, les Conserves Canadiennes et Importées de Légumes et Fruits de la Récolte 1907.

Pour toutes informations, cotations, etc., écrivez, télégraphiez ou téléphonez à nos frais à

Laporte, Martin & Cie, Limitée.
Epicerie, Vins et Liqueurs en Gros.
MONTREAL.

reprise sans doute à la rentrée des Chambres françaises.

Avant d'entrer en négociations avec le gouvernement français, les représentants canadiens arrivaient avec un tarif tout neuf, préparé précisément en vue de traités de commerce éventuels.

Le Canada était, par conséquent, tout armé et savait d'avance que ce qu'il accorderait ne pourrait nuire ni à ses industries, ni à celles de l'Angleterre qui jouit d'un tarif tout-à-fait spécial et favorable à son commerce.

La France, de son côté, n'a pas changé son tarif depuis une douzaine d'années, croyons-nous. C'était habile de la part de nos représentants de traiter avec la France, dans les conditions que l'on sait, avant que cette dernière ait révisé son tarif. C'est peut-être ce qui a fait dire, assez maladroitement d'ailleurs, à un journal que nos représentants avaient "roulé" les plénipotentiaires français. Mais, il y a en France, comme au Canada, des gens qui aiment aller au fond des choses et il se trouve des Sénateurs en France qui voteraient volontiers l'adoption du traité franco-canadien, si le tarif français des douanes était révisé, comme, du reste, il le sera avant longtemps.

Nous n'avons aucun doute que, les bons rapports et l'amitié des deux pays seront cimentés bientôt par un traité favorable à leur commerce réciproque, mais nous doutons fort, encore une fois, que ce traité soit sanctionné tel qu'il a été signé par les représentants des deux pays.

LA PRODUCTION DE L'HUILE DE FOIE DE MORUE

Cette année, on ne s'attend pas à une rareté de l'huile de foie de morue, des câblogrammes de Norvège annonçant une production qui dépassera de beaucoup celle de l'année dernière. D'après ces avis, les pêcheries norvégiennes ont terminé leurs opérations avec une pêche totale de 50 millions de poissons, produisant 59,000 hectolitres (1,298,000 gallons) d'huile, contre 47 hectolitres (1,034,000 gallons), l'année dernière. Quand on examine la production des années précédentes, celle de cette année est la plus forte qu'il y ait eu depuis des années, et il n'y aura aucune raison pour maintenir les prix très élevés qui ont régné jusqu'à une date relativement récente. La plus faible récolte enregistrée est celle de 1903, où les rapports officiels accusèrent seulement 2,800 hectolitres (21,600 gallons), pour toute la Norvège. C'est en cette année-là que le prix de l'huile médicinale atteignit \$125 le baril. La production moyenne annuelle pendant la période s'étendant de 1904 à 1907, ces deux années incluses, a été de 37,375 hectolitres (882,250 gallons). L'huile médicinale est cotée actuellement sur notre marché à \$18 le baril.

LES IMPORTATIONS DES CONSERVES EN ANGLETERRE

Statistique comparative des importations pendant les cinq premiers mois de l'année

Les exportateurs seront intéressés par les statistiques suivantes concernant les importations de conserves du Royaume-Uni pendant les cinq mois finissant le 31 mai, comparées à celles de la période correspondante de 1907:

	1908.	1907.
En mai—		
Lait condensé	159,587	123,751
Homards	8,445	8,291
Saumon	142,933	42,161
Sardines	15,701	26,001
Fruits de Californie	12,215	54,848
Conserves de pommes	6,692	750
Ananas de Singapour	34,120	22,809
Tomates Américaines	2,000	1,000
Tomates Françaises	599	763
Tomates Italiennes	25,853	15,925

Pour les cinq mois terminés au 31 mai

Lait condensé	841,808	959,360
Homards	16,543	14,209
Saumon	494,496	281,176
Sardines	106,588	167,879
Fruits de Californie	179,502	174,589
Conserves de pommes	57,164	79,913
Ananas de Singapour	149,173	225,589
Tomates Américaines	4,253	2,056
Tomates Françaises	5,980	3,886
Tomates Italiennes	150,112	102,422

LA SEMAINE A QUEBEC

Québec, 7 juillet 1908.

Les recettes des Douanes de Québec pour le mois de juin, qui vient de se terminer, ont été de \$123,208.97, contre \$175,521.93 pour la période correspondante de 1907. On remarque donc une notable diminution, soit de \$52,312.96, pour 1908.

La Chambre de Commerce de Lévis a acquis une importance croissante. A sa dernière réunion on a procédé à l'élection des officiers pour l'année courante. Ont été élus: Président, M. Et. Dussault; vice-président, M. Albert Lambert; secrétaire, M. P. G. Roy; conseil, MM. J. C. Blouin, M. P. P. C. Anger, A. Blouin, C. Darveau, E. Belleau, J. Verreault, F. Powers, Dr A. Roy, A. Gravel, G. Davie, J. B. Michaud, A. R. Roy. Auditeurs, E. Roy et A. Robitaille.

La saison va bien au point de vue des récoltes. La longue série de jours chauds que nous avons eus, mêlés de pluies abondantes, tombées à propos, a activé prodigieusement la pousse de tous les grains. Si d'ici à la fin de la saison l'on n'éprouve pas d'accident, les récoltes dans le district de Québec seront excellentes, car les perspectives sont on ne peut plus favorables.

Les préparatifs des fêtes du troisième centenaire se poursuivent toujours. On a

déjà confectionné plusieurs milliers de costumes et d'uniformes. Les couturiers ont encore de la besogne pour une douzaine de jours. D'autre part, on construit d'immenses estrades, dont deux au pied du monument Champlain et les autres sur les Plaines d'Abraham, où se donneront les représentations historiques des pageants. Les estrades du monument Champlain sont particulièrement soignées. Tous ces travaux, on le conçoit facilement, sont une bonne aubaine pour les nombreux ouvriers qu'on y emploie.

Cette semaine, le commerce, d'une manière générale, a été satisfaisant. Les négociants en gros ne se plaignent pas du tout de la situation présente des affaires. De bonnes commandes s'enregistrent chaque jour chez la plupart d'entre eux. Chez les marchands-détailliers, les affaires montrent un peu plus d'animation que les semaines dernières. Les marchands de nouveautés se disent particulièrement satisfaits des ventes présentes. En ce qui concerne les recouvrements, la situation n'est pas sensiblement changée, on s'aperçoit tout de même que ceux-ci s'améliorent de jour en jour et que l'argent se fait moins rare.

Quincaillerie.—Au rapport des négociants en gros, il règne de l'activité dans le commerce de quincaillerie. On reçoit encore de ce temps-ci de bonnes commandes et les voyageurs qui parcourent la campagne se montrent satisfaits. Tout fait présager que les affaires cet automne seront excellentes. Les cotes n'ont subi que bien peu de modifications cette semaine. La principale est pour le fer ordinaire en barres. Celui-ci, que l'on cotait de \$2.15 à \$2.30 par cent livres, est tombé à \$2.10 et \$2.25. Pour ce qui a trait au commerce de détail, les marchands disent faire présentement de bonnes ventes. Ils se montrent pleinement satisfaits, en général, de la situation actuelle des affaires. On cote:

Fer en barres—

Ordinaire, par 100 lbs.	2.10	2.25
Affiné, par 100 lbs.	2.40	2.60
De Suède, par 100 lbs.	4.00	4.25
De Norvège, par 100 lbs.	4.00	4.28
Lowmoor, par 100 lbs.	6.00	6.25

Fer en gueuse: en magasin.

Canadian, par tonne	19.00	20.00
Torrawanda, par tonne	19.00	20.00
Gartsherrie, par tonne	22.00	23.00
Summerlee, par tonne	22.00	23.00
Langloan, par tonne	22.00	23.00
Calder, par tonne	22.00	23.00
Coltness, par tonne	22.00	23.00
Slemens, par tonne	22.00	23.00

Produits chimiques.—Il y a lieu de signaler, cette semaine, quelques modifications qui ont affecté les prix de certains produits chimiques. La principale est pour les camphres Howard et Allemand. Le premier, que l'on vendait de \$1.25 à



GRAND CONCOURS DE PRIX



\$5,000.00

No. 3

\$5,000.00

GRATIS

AUX CONSOMMATEURS
 DU SAVON ECLIPSE
 DU SAVON EN POUVRE DE TAYLOR
 DU GOLD SOAP ET
 DU NETTOYEUR RAPIDE DE TAYLOR

Le grand succès de nos concours de prix précédents nous a engagé à offrir de nouveau une liste de prix de valeur, absolument gratuits, à ceux qui nous enverront le plus grand nombre d'enveloppes du **Savon Eclipse** ou du **Gold Soap**, ou le plus grand nombre de coupons qui sont inclus dans chaque paquet de **Savon en Poudre de Taylor** ou de **Nettoyeur Rapide de Taylor**.

LISTE DE PRIX

		En argent
1er Prix pour Alberta	\$25.00
1er " Colombie Anglaise	25.00
1er " Manitoba	25.00
1er " Nouv. Brunswick	25.00
1er " Nouv. Ecosse	25.00
1er " Ontario	25.00
2me " Ontario	15.00
3me " Ontario	10.00
1er " I. du Prince Edouard	25.00
1er " Quebec	25.00
2me " Quebec	15.00
3me " Quebec	10.00
1er " Saskatchewan	25.00

Un prix de \$25.00 en argent, gratis, à la personne qui nous enverra le plus grand nombre d'enveloppes ou coupons, résidant dans une quelconque des Provinces du Canada. Le reste du concours est ouvert à quiconque réside au Canada.

- 50 prix consistant en une montre de dame ou d'homme, doublé d'or de 14 k. magnifique mouvement à bijoux, garanti.
- 50 prix consistant en montres en argent, pour dame ou monsieur, d'une grande précision, garanties.
- 10 prix de \$5.00 chacun
- 100 prix consistant en jolis morceaux d'argenterie.
- 5000 prix consistant en argenterie, coutellerie, parfums, livres, jeux, bijouterie, ornements, gravures et autres magnifiques prix.

CONDITIONS

- 1 Nul employé de John Taylor & Co. ne peut prendre part à ce concours.
- 2 Les enveloppes du **Savon Eclipse** et du **Gold Soap**, ou les coupons qui sont inclus dans chaque paquet de **Savon en Poudre de Taylor** ou de **Nettoyeur Rapide de Taylor** seront considérés de valeur égale dans ce concours
- 3 Envoyez nous toute l'enveloppe—n'en découpez pas le centre.
- 4 Toutes les enveloppes doivent avoir contenu du savon.
- 5 Conservez vos enveloppes et envoyez-les toutes en même temps.
- 6 Soyez sûrs d'inclure votre nom et votre adresse en entier avec les enveloppes ou coupons, et veuillez écrire lisiblement.
- 7 Adressez vos enveloppes à John Taylor & Co., Département de Concours, 531 Front St. East, Toronto.
- 8 Ce concours se terminera le 2 novembre 1908, et toutes les enveloppes et tous les coupons devront être reçus avant cette date.
- 9 La décision de John Taylor & Co. sera finale en cas de dispute survenant dans le cours de ce concours.
- 10 Tous les prix seront expédiés le 1er décembre 1908, et livrés exempts de tous frais. Nul ne sera désappointé, et ceux qui ne gagneront pas recevront des prix.



Si vous ne les avez pas en stock, ordonnez promptement le **Savon Eclipse**, la **Poudre de Savon de Taylor**, le **Savon Gold**, et le **Nettoyeur Rapide de Taylor**.

Ce Concours No. 3 se terminera le 2 Novembre 1908.

Envoyez **PAR LA MALLE** vos Enveloppes à

John Taylor & Co., CONCOURS, 531 Front St. E. Toronto.



\$1.30, est tombé à \$1.05 et \$1.15; le second qui se cotait de \$1.10 à \$1.15, vaut actuellement de \$1 à \$1.10 l'once. Aussi, on paie le houblon quelque peu moins cher qu'il y a huit jours. Il se vend de 15c. à 16c., soit une baisse de un sou. Les marchands de gros se disent contents de l'animation qu'on enregistre présentement dans ce genre d'affaires.

* * *

Produits de la ferme. Par suite des arrivages plus considérables que les semaines dernières, le prix du beurre est tombé d'environ un demi-cent. On cote celui des crèmes de 22 3/4c. à 23 1/2c. par livre. La demande en est tranquille et dans les cercles bien informés, on ne serait pas surpris s'il était de nouveau affecté d'une baisse. En ce qui concerne les oeufs, le marché accuse une hausse d'un demi à un cent. Les prix actuels sont fermes, vu la bonne demande que l'on en a. On vend les oeufs frais de 16c. à 17c. la douzaine. Dans le commerce des produits de la ferme, le fromage n'a subi que peu de changement aussi bien pour ce qui a trait à la demande qu'aux prix. Ceux-ci cependant sont à l'avantage des acheteurs ces jours derniers. On paie:

Beurre—

Frais de laiterie	0.19	0.21
Crèmerie, choix, lb.	0.22 1/2	0.23 1/2
Second, choix, lb.	0.22	0.22 1/2

Fromage—

Coloré, vieux	0.13	0.14
Blanc, vieux	0.12 1/2	0.13 1/2
Coloré, nouveau	0.11 1/2	0.11 1/2
Blanc, nouveau	0.11 1/2	0.11 1/2

Divers—

Oeufs frais	0.16	0.17
-----------------------	------	------

* * *

Fruits et légumes. Dans le commerce des fruits et légumes, les affaires ont été particulièrement bonnes dans le cours des derniers huit jours. Aussi, la chute temporaire que nous avons eue a été causée de ventes actives. Il arrive tous les jours de fortes consignations de fruits et de légumes pour les négociants de gros. Ces dernières sont réellement belles. On nous signale l'arrivée des premières poires sur notre marché; celles-ci se cotent de \$2 à \$2.25 la boîte. Les fraises de jardin sont en bonnes quantités. En gros, on les paie de 5c. à 6c. le casseau. Les dernières cotes sont les suivantes:

Ananas bte	3.50	4.00
Céleri, la doz.	0.00	0.50
Choux, la doz.	0.60	0.90
Choux de Siam, la doz.	0.00	0.15
Rhubarbe, la doz.	0.40	0.60
Bananes, au régime	2.00	2.50
Dattes, btes, 70 lbs.	0.00	0.05 1/2
Pruneaux	2.75	3.00
Oignons Valence, crate	0.00	2.50
Oranges de Jamaïque, qrt.	0.00	4.00
Oranges de Valence, qrt.	6.00	6.50
Oranges de Californie	5.00	5.25
Oignons rouges le qrt.	0.00	3.50
Oignons d'Égypte, en sac, lb.	0.00	0.03
Pommes Baldwin, No 1	0.00	4.50
Pommes Baldwin, No 2	0.00	3.75
Pommes Spy, No 1	5.25	6.00
Pommes Spy, No 2	0.00	5.00

Pommes Russet, No 1	0.00	5.00
Pommes Russet, No 2	0.00	4.25
Salade, doz.	0.00	0.30
Tomates bte	1.25	1.50
Concombres doz.	0.00	0.60
Pêches bte	0.00	1.50
Pruneaux bte	1.75	2.50
Poires, boîte	2.00	2.25

* * *

Provisions et épiceries.—Le commerce de provisions, aussi bien que d'épiceries, est assez actif. Tous les jours on enregistre de bonnes commandes. En ce qui concerne les provisions, on dit que le lard a une forte tendance à la hausse, vu que les quantités que l'on en reçoit sont limitées. Déjà, cette semaine, il est monté de 50c. par cent livres et l'on paie le Lard Short \$22.50 par baril. On vend le Clearfat le même prix que ce dernier. Une légère augmentation affecte les cotes des fèves blanches triées. De \$2.10 qu'elles étaient par 60 livres, elles sont montées à \$2.20. D'autre part, le foin pressé, No 1, a subi une baisse de une piastre par tonne et se cote maintenant \$12. Pour les épiceries, aucun changement n'est noté dans les prix. Les sucres et les mélasses se vendent bien. Les marchands-détailliers dans cette ligne d'affaires n'ont pas du tout lieu de se plaindre de l'animation présente. On cote:

Lard short, cut brl.	0.00	22.50
Lard clear back	23.25	24.00
Boeuf salé, brl. 200 lbs.	20.00	20.50
Clearfat	0.00	22.50
Porcs petits, abattus	9.50	10.00
Pommes de terre, par sac	0.00	0.85
Fèves, blanches triées, 60 lbs.	0.00	2.20
Fèves, yellow eye	0.00	3.00
Fèves, Prov. de Québec	0.00	3.00
Foin pressé No 1 tonne	0.00	12.00
Paille pressée, tonne	10.00	10.00
Graisses, chaudières, 3 lbs.	0.00	0.11
Graisses, chaudières, 5 lbs.	0.00	0.10 1/2
Graisses, chaudières, 10 lbs.	0.00	0.10 1/2
Saindoux canadien, lb.	2.50	2.60
Saindoux composé, seau	2.00	2.10
Petits jambons	0.13	0.13 1/2
Gros jambons	0.12 1/2	0.13
Epaules rouées	0.11 1/2	0.12 1/2
Bacon	0.00	0.13

Sucres—

Jamaica, en qrts.	0.00	0.03 1/2
Barbade, quart	0.00	0.03 1/2
Barbade, en sacs	0.00	0.03 1/2
Jaune Woodside	0.00	4.30
Blanc, en sac	0.00	4.50
Blanc, en barils	0.00	4.55
Cut Loaf, boîte	0.00	5.70
Cut Loaf, 12 boîte	0.00	5.75
Extra moulu, qrts.	0.00	5.20
Extra moulu, bte	0.00	6.35
Powdered	0.00	5.10
Granulé, sacs	4.85	4.90
Granulé, qrts.	4.85	4.95
Sirop Crown Brand, 10 lbs.	0.00	2.50

Mélasses—

Barbade, tonne	0.33	0.34
Barbade, tierce	0.00	0.35
Barbade, en qrts.	0.00	0.36
Fajardo	0.00	0.38
Fancy	0.36	0.37
New Orleans molasses	0.00	0.33

* * *

Grains et farines.—Il règne encore une bonne animation et les négociants en

gros se montrent contents des ventes qui se font de ce temps-ci. De fait, on constate qu'il y a peu de lignes où l'activité se soit aussi bien soutenue depuis l'ouverture de la navigation que dans le commerce de grains et farines. La baisse que quelques-uns prévoient ne s'est pas encore fait sentir et il est peu probable qu'on ait à l'enregistrer d'ici à quelque temps car, outre que les prix accusent de la fermeté, la demande est satisfaisante. Il n'y a aucune modifications à signaler dans les prix cette semaine et l'on paie:

Blé-d'Inde	0.85	0.90
Sarrasin	0.00	0.90
Orge à Drèche	0.75	0.80
Orge ord., par 48 lbs.	0.00	1.00
Avoine, 34 lbs., ord.	0.50	0.60

Farines—

Patente d'hiver	5.20	5.30
Patente du Manitoba	6.30	6.50
Straight rollers	5.00	5.10
Extra par brl	0.00	4.80
Forté à boulanger	5.80	5.90
Farine de blé-d'Inde	1.75	1.80
Avoine roulée	2.70	2.75
Moulée d'avoine	0.00	1.90
Son, par 100 lbs.	0.00	1.20
Gru blanc	1.60	1.65
Barley	0.00	2.75
Patente d'Ontario	0.00	2.40
Farine forte à levain	2.70	2.80
Patent, 98 lbs.	0.00	2.65
Straight roller	2.25	2.30
Extra	0.00	2.25
Superfine	0.00	2.15
Fine	0.00	2.00
Patente Hung., 98 lbs.	3.05	3.15

Le thé "Salada" empaqueté maintenant à Ceylan

Des arrangements ont été conclus par lesquels la "SALADA" Tea Co., fera empaqueter à Colombo, Ceylan, tout le thé "SALADA" vendu dans les provinces du Nord-Ouest et dans la Colombie-Anglais. Il a été jugé absolument nécessaire de soulager le bureau de Toronto où chaque machine travaillait à sa pleine capacité depuis quelque temps, à cause de l'augmentation énorme des affaires de la compagnie, l'année dernière. Par cet arrangement, tout le thé "SALADA" vendu dans l'Ouest, arrivera cinq ou six semaines plus tôt, qu'il ne le pourrait par voie d'Angleterre; ce qui assurera aux buveurs de ce breuvage délicieux, du thé frais et odorant provenant des jardins de Ceylan.

Une première expédition a été faite de Colombo, il y a quelques semaines et, à son arrivée à la côte, ce thé a été immédiatement expédié aux dépôts d'approvisionnement de la compagnie, à Vancouver, Calgary et Winnipeg.

Il est maintenant possible à tout épicer du Nord-Ouest, de vendre à ses clients du thé cueilli dix semaines auparavant, à Ceylan. Il sera intéressant de remarquer le résultat que cela aura sur le commerce du Nord-Ouest; mais ce résultat ne peut être qu'avantageux, car la "SALADA" Tea Co., a été toujours la première à adopter des méthodes servant à avantager le consommateur et à élever la qualité du thé vendu dans ce pays. Sous ce rapport, il pourrait être intéressant de mentionner que c'est grandement à l'esprit d'entreprise de la "SALADA" Tea Co., que le succès commercial du thé de Ceylan sur ce continent a été assuré.

The Pur de Ram Lal

Vendu aux prix suivants:

ETIQUETTE ROSE, 1s. & ½s.	Vous coûte30c. la lb.				
	Vous vendez à.....40c. "	BOITES OR, 3s.	Vous coûte.....35c. la lb.	\$1.05	
ETIQUETTE OR, 1s. & ½s.	Vous coûte35c. "		Vous vendez à.....50c. "	\$1.50	
	Vous vendez à.....50c. "	BOITES OR, 1s.	Vous coûte 36c. chaque.		
ETIQUETTE 1s. & ½s.	Vous coûte42c. "		Vous vendez à 50c. chaque.		
LAVANDE,	Vous vendez à.....60c. "	ETIQUETTE ½s.	Vous coûte ...18c. chaque	\$0.36 la lb.	
ETIQUETTE 1s. & ½s.	Vous coûte.....50c. "	OR,	Vous vendez à 25c. "	\$0.50 "	
VERTE,	Vous vendez à.....75c. "	BOITES ½s.	Vous coûte ... 35c. "	\$0.70 "	
		ROUGES,	Vous vendez à 50c. "	\$1.00 "	
		BOITES ¼s.	Vous coûte ...18c. "	\$0.72 "	
		ROUGES,	Vous vendez à 25c. "	\$1.00 "	
BOITES OR, 5s.	Vous coûte35c. la lb. = \$1.75				
	Vous vendez à .50c. " = \$2.50				

CANISTRES.

Bureau principal et manufacture pour le Canada,
266, RUE ST. PAUL, :: MONTREAL.

DONNEZ-NOUS UN ORDRE D'ESSAI, ET SOYEZ CONVAINCU DE LA QUALITE.

VOS DÉVOUÉS,

RAM LAL'S PURE TEA CO., LIMITED.

Non Egalées pour la Qualité
et Productrices d'un Profit Permanent.

Conserves QUAKER

The BLOOMFIELD PACKING CO.

BLOOMFIELD, - - Ont.

LES VOYAGEURS DE COMMERCE

Un congrès international des voyageurs de commerce vient de se tenir à Paris. Plusieurs pays, entre autres l'Angleterre, l'Allemagne, la Belgique, l'Espagne, la Hollande, la Suisse, y avaient envoyé des délégués.

Une Fédération internationale des voyageurs de commerce a été instituée.

UN SUCCES AU CANADA

Il y a deux ans et demi, un Anglais arrivait au Canada. Il n'y a rien de très remarquable à cela, car des Anglais arrivent au Canada tous les jours et à toutes les heures. Ils viennent pour la plupart d'entre eux examiner la colonie florissante; un grand nombre pour leur plaisir. Quelques-uns demeurent dans ce pays, d'autres retournent chez eux emportant avec eux, sur le Canada, des impressions bonnes ou mauvaises, suivant les conditions dans lesquel les ils se sont trouvés au Canada. D'autre viennent aussi avec l'intention banale d'établir pour eux-mêmes et leur famille, un commerce et une demeure futurs. Parmi la dernière classe mentionnée, nous avons remarqué M. James Wagstaffe, de la Wagstaffe Limited, Hamilton, Ontario, non seulement à nos lecteurs, mais aussi à tous les épiciers du Canada, comme étant uni à la manufacture de confitures, gelées, conserves de fruits et autres produits de l'épicerie. En esquissant les grandes lignes de la carrière de M. Wagstaffe, depuis son arrivée au Canada, il est difficile de s'ôter de l'idée que le succès qu'il a obtenu dans sa nouvelle patrie a été dû à un appui financier ou grâce à des circonstances fortuites. Quand on se rappelle toutefois, qu'en arrivant à Hamilton, son capital total s'élevait à \$22 dont il employa \$2 à l'achat d'un hachoir à mince meat "Entrepris" et les \$20 autres à l'achat d'un steak, on peut voir que son début fut très modeste et il n'y a de cela que deux ans et demi. Ce n'est pas le but de cet article de faire une réclame à M. Wagstaffe. Cet article a simplement pour but d'indiquer, à nos lecteurs et aux commerçants intéressés ce que peut faire un homme ayant une bonne connaissance de son commerce et la volonté de mettre en pratique cette connaissance.

Afin d'exposer convenablement à nos lecteurs la carrière de M. Wagstaffe, au Canada, il est nécessaire de revenir aux premières années qu'il passa en Angleterre. Ce fut d'abord à Ashton-Under-Lyne, près de Manchester, qu'il établit une manufacture de Pickels, d'une manière très modeste. Après avoir consacré cinq ans à ce commerce, il se lança dans la manufacture des confitures, des gelées de fruits confites et des fruits en bouteilles. Pendant les années où il resta à Ashton-Under-Lyne, M. Wagstaffe eut avec lui, de temps en temps, quelques-uns des meilleurs experts anglais et écossais et, de cette manière, il acquit une connaissance et une expérience approfondies. Pendant son établissement de 20 ans, il réussit à se faire une splendide réputation et ayant été un des plus forts fournisseurs du gouvernement dans le nord de l'Angleterre et pendant la guerre Sud-Africaine, il reçut des contrats pour plus de 2,000,000 de boîtes de confitures, de la part du gouvernement britannique.

On pourrait se demander pourquoi M. Wagstaffe abandonna l'Angleterre pour venir au Canada. Quand Joseph Chamberlain signa la convention de Bruxelles au sujet du sucre et quand la guerre Sud-Africaine jeta un voile de tristesse sur l'Angleterre, quand aussi l'industrie du coton eût été à peu près arrêtée, en même temps qu'il y avait une abondante ré-

manufacture de produits similaires; mais lui, se rendant compte que le Canada était le pays le plus jeune et le plus entreprenant, se décida à y venir. Il était ici depuis huit mois environ, examinant le pays, visitant les districts producteurs de fruits, quand il s'établit finalement à Hamilton, place qu'il jugea la meilleure pour l'établissement d'une affaire semblable à celle qu'il avait conduite en Angleterre. C'était en octobre 1905. Après avoir travaillé sur une petite échelle, il réussit, grâce à la qualité de ses produits, à intéresser quelques amis de la localité et, avec leur aide, il forma la maison Wagstaffe, Limited. Tel a été son succès, que la manufacture de la rue Vine a dû être agrandie trois fois.

M. Wagstaffe s'est associé quatre des meilleurs experts de l'industrie, ses deux fils et ses deux filles, tous prennent un intérêt actif et personnel à différentes branches de l'industrie. Nous ne disons rien dans cet article de la qualité des marchandises, si ce n'est que M. Wagstaffe produit des marchandises de haute qualité, et c'est grâce aux commerçants du Canada qu'il a atteint son but. On peut mentionner que le gouvernement du Dominion a ordonné que des produits Wagstaffe fassent expédiés à l'exposition Franco-Britannique, de Londres.

M. Wagstaffe est un homme relativement jeune; il a 47 ans; physiquement, c'est un Anglais bien bâti, résolu, fort, plein d'énergie, déterminé, courageux. C'est un homme qui, une fois qu'il a décidé quelque chose, n'en démord pas. En venant dans ce pays, il avait beaucoup de choses à apprendre. Son énergie et son activité sont apparentes dans tout ce qu'il fait et la direction de son établissement l'oblige à revêtir parfois les overalls; son esprit directeur est en contact parfait avec la manufacture de ses produits les plus insignifiants aussi bien qu'avec les éléments les plus importants de son industrie. Le succès de M. Wagstaffe, depuis sa venue au Canada, est une preuve de ce qu'un homme ayant une forte volonté, peut faire.



M. James Wagstaffe,
De Wagstaffe, Limited, Hamilton

colte de fruits et que de forts stocks existaient encore de la saison précédente; quand toutes ces circonstances combinées obligèrent beaucoup de maisons à suspendre leurs affaires, l'industrie de M. Wagstaffe fut balayée du même coup. Dans cette dépression financière M. Wagstaffe eut des offres d'Allemagne, de Suisse, lui proposant d'entrer dans la

LE NORD-OUEST CANADIEN.

Règlements concernant les Homesteads

Toute section de nombre pair des terres du Dominion, dans l'Ouest du Canada, excepté 8 et 26, non réservée pour les homesteads ou réservée pour fournir des lots à bois pour les colons ou dans tout autre but, pourra être prise comme homestead par tout chef de famille ou par tout individu mâle âgé de plus de dix-huit ans, jusqu'à une étendue de un quart de section de 160 acres, plus ou moins.

Entrée : L'entrée doit être faite personnellement, au bureau local des Terres, pour le district où se trouve le terrain à prendre. \$10.00 seront chargés pour cette entrée.

Devoirs du Colon : Un colon auquel on accorde une entrée pour un homestead, est obligé, par l'Acte des Terres du Dominion et ses amendements, de remplir les conditions s'y rapportant, de l'une des manières suivantes :

(1) Résider au moins six mois sur le homestead et la mise en culture de celui-ci, chaque année, pendant trois ans. La coutume est d'exiger qu'un colon mette quinze acres en culture; mais s'il le préfère, il peut remplacer cela par du bétail. Vingt têtes de bétail étant sa propriété réelle, avec des constructions pour les abriter, seront acceptées au lieu de la culture.

(2) Si le père (ou la mère, au cas où le père serait mort) ou toute personne qui est éligible pour faire une entrée de homestead, d'après la teneur de cet acte, réside sur une ferme dans le voisinage du terrain pris comme homestead par la dite personne, les conditions de cet acte, quant au lieu de résidence avant d'obtenir la patente, peuvent être satisfaites par toute personne résidant avec le père ou la mère.

(3) Si le colon a sa résidence permanente sur la ferme qu'il possède dans le voisinage de son homestead, les conditions de cet Acte, quant à la résidence, peuvent être satisfaites par toute personne résidant avec le père ou la mère.

(3) Si le colon a sa résidence permanente sur la ferme qu'il possède dans le voisinage de son homestead, les conditions de cet Acte, quant à la résidence, peuvent être satisfaites par le fait de résidence sur la dite ferme.

La Demande de Lettres Patentes devra être faite au bout de trois ans à l'agent local, au sous-agent ou à l'inspecteur des homesteads. Avant de demander des lettres patentes, le colon devra donner un avis de six mois, par écrit, au Commissaire des Terres du Dominion, à Ottawa, de son intention de ce faire.

Renseignements : Les immigrants nouvellement arrivés recevront au bureau de l'Immigration, à Winnipeg, ou dans tout Bureau des Terres du Dominion, dans l'Ouest du Canada, des renseignements concernant les terres libres ou, des officiers en charge, avis et assistance gratuits pour obtenir les terres qui leur conviennent.

W. W. CORY, Député Ministre de l'Intérieur.

J. B. Renaud & Cie,
 Enr.
 NEGOCIANTS EN

**Farine, Grains, Moulées,
 Lard, Saindoux, Poissons,
 Viandes Fumées.**

EPICERIES

IMPORTATEURS:—Beurre,
 Fromage, Sucre d'érable.

118 - 150, rue St-Paul, QUEBEC.

**“Je désire du Sel de Table qui
 ne se coagule pas ou ne dur-
 cisse pas.”**

Cela veut dire: SEL
 WINDSOR. Donnez
 à vos clients ce qu'ils
 demandent.
 Cette marque de com-
 merce garantit la qua-
 lité.



The Canadian Salt Co.,
 Limited
 Windsor, Ont.



Vous ne pouvez
 pas recomman-
 der trop forte-
 ment à votre
 clientèle le . . .

**SODA À PÂTE
 “MARQUE COW”**

Il n'y a absolument aucun soda à
 pâte empaqueté qui soit son égal pour
 la force, la pureté et l'uniformité. Le
Soda à Pâte “Marque Cow”
 n'est mis qu'en paquets — voyez à
 l'obtenir pour vos clients.

Tous les marchands de
 gros en vendent.

CHURCH & DWIGHT
 MANUFACTURIERS
MONTREAL

**Demandez mes Prix et mes Conditions
 Avant d'Acheter.**

Mon assortiment est très considérable et très complet.

FARINES: Patente Hongroise, Fortes à Levalin, Fortes
 à Boulanger, Fortes à l'usage des Familles. Choix
 pour les Pâtisseries.

GRAINS: Avoines de toutes sortes, Blé-d'Inde Jaune
 et Blanc, Pois cuisants, Fèves Blanches, “Pot
 Barley” (orge mondé) et “Pearl Barley” (orge
 perlé).

Moulée d'Avoine, Moulée d'orge.

VENUS Horse Feed et Gaudriole Feed une spécialité.

PROVISIONS
 de toutes sortes.

POISSONS

FOIN

C. A. PARADIS
 81, rue Dalhousie,
 QUEBEC.

Epicerie, Provisions, Vins et Liqueurs.

REVUE DES MARCHES

COMMERCE

Il ne manque pas d'indices favorables d'une situation meilleure au point de vue des affaires.

Le commerce ne manque pas d'activité. Dans le commerce de l'épicerie notamment, les affaires sont assez brillantes; dans la ferronnerie il y a une reprise de bon aloi, dans la chaussure, les manufactures commencent à recevoir des ordres, mais les manufacturiers ne s'avancent qu'avec prudence ne pouvant obtenir de concession sur les prix pratiqués par la tannerie. Dans la marchandise sèche, l'amélioration pourrait être plus sensible, toutefois, il y a progrès.

En général, les marchands de gros sont satisfaits des ventes; ils le sont peut-être un peu moins des collections qui sont lentes, plus particulièrement à la ville.

Quant aux industriels, ils ne sauraient beaucoup tarder maint naut à ressentir les effets de l'amélioration des affaires éprouvée par le commerce de gros.

Si les commerçants de gros ont généralement conseillé à leurs clients de diminuer leurs stocks pendant la période de dépression du commerce, il faut reconnaître qu'ils ont eux-mêmes préché d'exemple et diminué leurs approvisionnements dans la mesure du possible.

Les stocks dégarnis du commerce de gros doivent être reformés au fur et à mesure des ventes qui se produisent, ainsi, avons-nous raison de dire que l'industrie en général, prendra part à son tour à la reprise des affaires.

D'ailleurs, la perspective de bonnes et même de très bonnes récoltes, est un encouragement pour tous.

Nous disons: bonnes et très bonnes récoltes; il est évident que dans toute l'étendue du pays, il est des points qui ne seront pas aussi bien partagés que d'autres, mais ce qui est à noter, c'est que jusqu'à présent, il n'y a nulle part de plaques vraiment sérieuses au sujet des récoltes sur pied. Dans notre province même où on craignait les effets d'une sécheresse prolongée, la pluie est survenue avant qu'il y ait eu des dommages appréciables et on nous dit qu'en beaucoup d'endroits, la récolte de foin est très abondante et que les grains ont la meilleure apparence.

Il y a donc lieu d'avoir confiance.

QUEBEC STEAMSHIP CO. LIMITÉE.

New-York, Bermudes et Indes Occidentales.

Lignes de la Malle Royale.
Partant de la jetée 47, North River, New-York.

De New-York aux Bermudes.

Le **BERMUDIAN**, 3530 tonnes, à 11 hrs a.m. 14, 28 Juillet.

De New-York aux Indes Occidentales.

St-Thomas, Ste-Croix, St-Kitts, Antigua, la Guadeloupe, St-Domingue, la Martinique, Ste-Lucie, la Barbade et Demerara.

Steamer **Parima**, à midi, 18 Juillet.

La Ligne du St-Laurent

Le steamer en fer à double hélice, le **CAMPANA**, de 1,700 tonnes, doit partir de Montréal, Lundi les 13 et 27 Juillet à 4 p. m. pour le Bassin de Gaspé, Malbaie, Percé, Grande Rivière, Summerside, Charlottetown et Pictou.

On peut se procurer des tickets dans tous les principaux bureaux de tickets.

Pour fret, passage et assurance, s'adresser à A. E. Outerbridge & Co., 29 Broadway, New-York. Arthur Ahern, Secrétaire, Québec.

J. G. BROCK & CO., AGENTS,
211, Rue des Commissaires, Montréal.

GRAND TRUNK RAILWAY SYSTEM

NOUVEAU TARIF de tous les endroits de Québec pour Winnipeg et le Nord-Ouest Canadien, au prix d'un seul passage

VIA CHICAGO, ST-PAUL ET MINNEAPOLIS

En vigueur tous les jours depuis le 14 Juin 1908

Prix de Montréal:	1ère classe	2ème classe
Winnipeg, Man.	\$35.50	\$22.40
Emerson, Man.	35.50	22.40
Portage La Prairie, Man.	36.95	23.25
Carman, Man.	36.00	23.25
Brandon, Man.	38.50	24.40
Neepawa, Man.	38.89	24.45
Yorkton, Sask.	43.65	27.70
Régina, Sask.	43.65	28.90
Moose Jaw, Sask.	43.65	29.75
Saskatoon, Sask.	50.05	32.25
Prince Albert, Sask.	51.55	33.25
Battleford, Sask.	52.95	34.15
Vermillion, Sask.	56.25	36.35
Edmonton, Alb.	60.10	38.95

Et plusieurs autres points de l'Ouest Canadien.

FAMEUX PARC ALGONQUIN, PARRY SOUND, HIGHLANDS OF ONTARIO

Ceux qui désirent visiter le fameux Parc Algonquin, Parry Sound et les Highlands d'Ontario, peuvent partir de Montréal à 8.30 a. m., les jours de semaine, arrivant à Depot Harbor à 9.20 p. m. Au retour, partant de Depot Harbor à 7.15 a. m., les jours de semaine, arrivant à Montréal à 8.00 p. m. Raccordement à Scotia Junction pour North Bay. Chars Pullman directs sur ces trains.

Bureaux des billets en ville:

134 rue St-Jacques. Tél. Main 460 et 461, ou à la Gare Bonaventure.

FINANCES

La Bourse a été, plutôt faible cette semaine; cependant, quelques valeurs comme, par exemple, le C. P. R., le Soo, et quelques autres accusent une avance. L'action de préférence de la Ogilvie Flour Mills Co. a même gagné 13 1/4 points; le Bell Telephone a avancé de 5 points et l'action ordinaire Penmans en gagne 3.

D'autre part, il y a eu une petite liquidation du Detroit qui l'a fait reculer de 2 3/4 points; Montreal Street a retrogradé de 7 1/4 points, ce qu'il faut attribuer à l'écart entre le prix d'émission de ses nouvelles actions et le prix coté pour les anciennes qui doit plus ou moins nécessairement s'ajuster. La Dominion Steel a continué son mouvement de recul, perdant 1 plein point sur l'action ordinaire et sur l'action de préférence; on prétend que quelque actionnaire mécontent se débarrasse d'un lot de titres. Le Dominion Coal a également faibli.

Voici les différences survenues depuis notre dernière revue:

Gains.—Can. Pac. Ry., 3 1/2; Soo (com.), 2 1/4; Halifax Electric Transit, 2; Toronto Rys., 1-4; Twin City Rapid Transit, 1; Bell Telephone, 5; Mexican L. & P. (com.), 1-4; I. P. Cement, 3; Montreal Steel (com.), 3; Nova Scotia Steel (com.), 1-4; Ogilvie Flour Mills (préf.), 14 1/4; Penmans (com.), 3.

Pertes.—Detroit United Ry., 2 3/4; Illinois Traction (préf.), 1; Montreal Street Ry., 7 1/4; Montreal Street Rights, 1-4; Toledo Rys., 1-2; Tri-City (com.), 2 3/4; Winnipeg Rp., 2 3/8; Mackay (com.), 5-8; Dom. Coal (com.), 2; Dom. Iron & Steel (com.), 1; Dom. Iron & Steel (préf.), 1; Dom. Textile (préf.), 2; International Coal (com.), 1-2; Lake of the Woods (com.), 3-4; Lake of the Woods (préf.), 1-2; Laurentide Pulp (com.), 1; Montreal Steel Works (préf.), 9.

Nous donnons la cote de la dernière transaction pour chacune des valeurs ci-après:

Chemins de fer	
Can. Pac. Ry.	163 1/2
Can. Pac. Ry. (nouveau)	154 1/4
Duluth S. S. & A. Ry. (com.)	15 1/2
Duluth S. S. & A. Ry. (préf.)	24 3/4
Minn. St. Paul & Soo com.)	111
Minn. St. Paul & Soo (préf.)	135

Tramways	
Detroit United Ry.	39 1/2
Halifax Electric Transit	100
Hamilton Electric Railway	92
Havana Electric Ry. (com.)	24
Havana Electric (préf.)	75
Illinois Traction (préf.)	84

EN ECRIVANT AUX ANNONCEURS, CITEZ "LE PRIX COURANT"

Montreal Street Ry.	172 3/4
Montreal Street Rights	4 1/4
Ohio Traction.	18
Soa Paulo (com.)	132 1/2
Sao Paulo (préf.)	137
St. John Railway	100
Toledo Railways	9 1/2
Toronto Railways	98 1/2
Tri-City (com.)	75 1/4
Tri-City (préf.)	77
Trinidal Railway.	75 1/4
Twin City Rapid Transit (com.)	90
Twin City Rapid Transit (préf.)	80
West India Electric (com.)	65 1/4
Winnipeg Electric Street Railway (com.)	155 1/8
Winnipeg Electric Ry. (préf.)	116

Télégraphes, etc.

Bell Telephone	138
Mackay (com.)	63 1/4
Mackay (préf.)	65 1/4
Montreal Telegraph	138

Divers

Can. North West Land	75
Mexican Light & Power (com.)	55 1/4
Mexican L. & P. (préf.)	99
Montreal L. H. & P.	93
Montreal Loan and Mortgage	132
Richelieu & Ontario Nav.	74
Rio de Janeiro L. & P.	45
Windsor Hotel	105

Valeurs Industrielles

Auto Ry. Signal	50
Packers (com.)	68
Packers (préf.)	75
Canadian Converters	55
Canadian General Electric	84 1/4
Dom. Coal (com.)	50 1/2
Dom. Coal (préf.)	100
Dom. Iron & Steel (com.)	14 1/4
Dom. Iron & Steel (préf.)	58
Dom. Textile (com.)	42 3/4
Dom. Textile (préf.)	82
International Coal (com.)	60
I. P. Cement	121
Lake of the Woods (com.)	85
Lake of the Woods (préf.)	112
Laurentide Pulp (com.)	103
Laurentide Pulp (préf.)	112 1/2
Magdalen Islands (com.)	31 1/2
Magdalen Islands (préf.)	5
Marconi Wireless.	\$1.59
Montreal Coal	90
Montreal Cotton	105
Montreal Steel Works (com.)	60
Montreal Steel Works (préf.)	93
Nova Scotia Steel (com.)	43
Nova Scotia Steel (préf.)	109
Ogilvie Flour Mills (com.)	106
Ogilvie Flour Mills (préf.)	118 1/2
Penmans (com.)	33
Penmans (préf.)	80
Shawinigan W. & P.	69

Bons et obligations

Bell Telephone.	100
Cable	86
Canadian Converters	89
Detroit United	99 1/2
Dominion Textile, D.	85
Dominion Textile, C.	84
Dominion Textile, B.	83 1/4
Dominion Textile, A.	83
Dominion Textile (fractions)	105
Dominion Coal	90 1/2
Dominion Cotton	93
Dom. Iron & Steel (ex-coupon)	76
Halifax Traction.	98
Havana Electric	85
Intercolonial Coal	95
Keewatin Mills	101
Lake of the Woods.	105 1/2
Laurentide Pulp.	109
Magdalen Islands	94

Quebec Central Railway

La ligne directe entre

QUEBEC ET NEW-YORK,

Springfield, Boston, Portland et les Montagnes Blanches.

La seule ligne avec chars Pullman et trains solides sans changement entre

QUEBEC ET BOSTON

et avec chars Pullman à buffet directs entre

QUEBEC ET NEW-YORK

sans changement

C'est aussi la seule route avec char parloir sans changement entre

QUEBEC ET PORTLAND

passant au cœur des Montagnes Blanches.

J. H. WALSH, Gérant Général, Sherbrooke, Qué.
E. O. GRUNDY, Agent Général des Passagers, Sherbrooke, Qué.

P. R. NEILL,

T. P. A. - Chambre 80, North Station, Boston, Mass.



Il n'y a rien qui donne une satisfaction aussi constante qu'un

TELEPHONE

dans un Bureau ou une Résidence.
C'est un messenger fidèle et toujours prêt.
Il étend votre champ d'utilité.
Il augmente votre confort.
Il double votre capacité d'affaires.

LA COMPAGNIE CANADIENNE DU

TELEPHONE BELL.



Cette étiquette garantit la qualité du tabac noir à chiquer

Black Watch

En grosses palettes. 2010

En Vente

Chez tous les Marchands de Gros

Mexican Electric L. & P.	84 1/4
Mexican Electric Light Co.	80
Montreal L. H. & P.	93
Montreal Steel Works.	97 3/4
Montreal Street Railway	100
Montreal Warehousing	92 3/4
Nova Scotia Steel	108
Nova Scotia Cons.	100
Ogilvie Flour Mills	110
Montreal Street Railway.	100
Price Bros.	100 1/2
Rio de Janeiro L. & P.	82 1/2
Sao Paulo	95
St John Railway	103 1/2
West India Electric	85
Windsor Hotel	88
Winnipeg Electric Street Ry.	100 1/4

REVUE GENERALE

EPICERIE

La demande pour les marchandises du commerce d'épicerie est très satisfaisante; il est visible que les stocks du commerce de détail sont partout très réduits.

Pour les changements de prix, nous renvoyons nos lecteurs aux chapitres suivants: mélasses, chocolat et cacao, thés, légumes secs, riz, farines et pâtes alimentaires, biscuits au soda, conserves de légumes, conserves de poissons, lards et jambons, saindoux, fromages Canadiens, produits chimiques et sacs de papier.

SUCRES

Assez bonne demande et prix fermes sans changement.

Extra granulé . . . sac 100 lbs.	4.85
Extra granulé baril	4.90
Extra granulé 1-2 baril	5.05
Extra granulé, baril 5 x 20	4.90
Extra ground baril	5.30
Extra ground bte 50 lbs.	5.50
Extra ground 1-2 bte 25 lbs.	5.70
No 1 Yellow baril	4.50
No 1 Yellow, sac 100 lbs. net	4.45
No 2 Yellow baril	4.60
No 3 Yellow baril	4.70
Powdered baril	5.10
Powdered bte 50 lbs.	5.30
Paris Lumps bte	5.75
Paris Lumps 1-2 bte 50 lbs.	5.85
Paris Lumps 1-4 bte 25 lbs.	6.05
Paris Lumps, bte 5 lbs., bte	0.35
Sucres bruts cristallisés . . .	4.25 4.50
Sucres bruts non cristallisés	0.00 4.00

MELASSES

Demande tranquille. Les mélasses bon marché de la Nouvelle-Orléans et de Porto-Rico sont rares sur place.

L'écart des prix entre la mélasse Barbade choix et la mélasse Barbade fancy est maintenant de 3c. par gallon au lieu de 2c.

Nous cotons:

(Les prix des mélasses s'entendent: les premiers pour le marché ouvert, les seconds pour les territoires combinés et les derniers pour Montréal et environs)

Le gal.

Barbade choix, tonne	0.34	0.35	0.37
Barbade, tierce et qrt.	0.36 1/2	0.37 1/2	0.39 1/2
Barbade . . . deml qrt.	0.37 1/2	0.38 1/2	0.40 1/2
Barbade fancy (sirop) tonne	0.37	0.38	0.40
Barbade fancy (sirop) quart	0.39 1/4	0.40 1/4	0.42 1/4
Barbade fancy (sirop) 1-2 quart	0.40 1/2	0.42 1/2	0.43 1/2

SIROPS DE TABLE

Nous cotons:

Quarts	lb.	0.03½
1-2 quarts	lb.	0.03½
1-4 quarts	lb.	0.03½
Seaux de 38 1-2 lbs.	le seau	1.75
Seaux de 25 lbs.	le seau	1.25
Canistres 2 lbs., 2 oz. à la cse, cse		2.40
Canistres 5 lbs., 1 oz. à la cse, cse		2.75
Canistres 10 lbs., ½ oz. à la cse, cse		2.65
Canistres 20 lbs., ¼ oz. à la cse, cse		2.60

GLUCOSE

Nous cotons par 100 livres.

En barils	3.55
En quarts	3.70
En demi-quarts	3.85

CHOCOLAT ET CACAO

La maison Baker a baissé les prix de son cacao à 41c. la livre, au lieu de 43c. et de son chocolat No 1, premium, à 38c. au lieu de 43c.

THES

Le commerce des thés est tranquille; il y a toutefois quelque demande pour les thés du Japon et de Ceylan.

Les thés du Japon sont très fermes et pour ceux de la deuxième cueillette de la nouvelle récolte, il y a une avance d'environ 5 p. c. sur les prix de l'an dernier. On ne trouve rien de passable à acheter à moins de payer 17c.

On attend sur notre place des thés de Chine de la nouvelle récolte ce mois-ci. C'est une chose qui ne s'est jamais vue en juillet, croyons-nous.

EPICES PURES, GRAINES ET SEL

Bonne demande; prix sans changement.

Nous cotons:

Allspice, moulu	lb.	0.12	0.17
Ands	"	0.11½	0.12½
Canary Seed	"	0.04½	0.05
Cannelle, moulue	"	0.15	0.18
Cannelle en mattes	"	0.14	0.20
Clous de girofle moulus	"	0.00	0.18
Clous de girofle entiers	"	0.16	0.18
Crème de tartre	"	0.20	0.24
Gingembre moulu	"	0.13	0.16
Gingembre en racine	"	0.21	0.23
Graine de lin	"	0.03½	0.04
Macis moulu	"	0.75	0.89
Mixed Spice moulu	"	0.17	0.22
Muscade blanchie	"	0.25	0.40
Muscade non blanchie	"	0.30	0.60
Muscade moulue	"	0.00	0.50
Pimento (Jamaïque)	"	0.09	0.12
Piments (clous ronds)	"	0.10	0.12
Poivre blanc rond	"	0.17	0.19
Poivre blanc moulu	"	0.23	0.25
Poivre noir rond	"	0.12	0.14
Poivre noir moulu	"	0.15	0.17
Poivre de Cayenne pur	"	0.20	0.25
Whole Pickle Spice	"	0.13	0.16
Sel fin, quart, 3 lbs.		0.00	2.90
Sel fin, quart, 5 lbs.		0.00	2.80
Sel fin, quart, 7 lbs.		0.00	2.75
Sel fin, 1-4 sac, 56 lbs.		0.00	0.40
Sel fin, sac, 2 cwts		0.00	1.35
Sel fin en quart de 280 lbs.:			
Ordinary fine		0.00	1.70
Fine		0.00	2.00
Dairy		0.00	2.10
Cheese		0.00	2.20
Sel gros, sac		0.65	0.70

VINAIGRE

Nous cotons, prix nets:

Bollman, cruches paillées, 4 gall. imp.	cruche	0.00	2.20
Domestique, triple, cruches paillées, 4 gal. imp.	cruche	1.20	1.30
72 grains	le gall.	0.12½	0.14
88 grains	le gall.	0.14	0.16
118 grains (proof)	le gall.	0.20	0.22

R & O Nav. Co.

Ligne **Montréal-Toronto-Hamilton** (via les Mille Iles et Bay of Quinte)—Le steamer Belleville part le Vendredi à 7 30 p.m. Taux bas spéciaux sur cette ligne.

Ligne **Montréal-Québec**.—Départs de steamers tous les jours, excepté le dimanche, à 7 p.m.

Ligne **Québec-Saguenay**.—Départs de Québec par steamers les Mardis et Samedis à 8 a.m.

Lacaille, Gendreau & Cie
 Successeurs de Chs. Lacaille & Cie
EPICIERS EN GROS
 Importateurs de Mélasses, Sirops, Fruits Secs, Thés, Vins, Liqueurs, Sucres, Etc., Etc.
 Spécialité de Vins de Meuse de Sicile et de Tarragone.
 329 Rue St-Paul et 14 Rue St-Dizier
 MONTREAL

THE CITY ICE COMPANY LIMITED
 295 RUE CRAIG OUEST, PRES DU CARRE VICTORIA.
 Glace Pure.—Prompte Livraison.
 Capacité, 90.000 tonnes.

UN MORCEAU DE CRAIE.
 Il fut un temps où un morceau de craie était l'instrument le plus approuvé des comptables. Quand on ouvrait un compte, l'inscription était faite à la craie. Quand le compte était payé, on effaçait. Voilà, c'est assez facile, mais les Livrets à Coupons Allison sont tout aussi simples. Dix mille marchands en Amérique et à l'étranger estiment qu'ils sont meilleurs.
 Faites-en l'essai. Commencez petitement, si vous voulez; mais essayez-les et voyez par vous-même combien meilleurs ils sont que toute autre méthode de comptabilité.
LE PLAN:
 Si un homme demande un crédit de \$10.00 et si vous le pensez bon pour ce crédit, donnez-lui un livret à coupons Allison de \$10.00 et faites-lui signer le reçu ou note qui est sur la couverture du livret, que vous déchirez et gardez. Chargez lui \$10.00, aucune difficulté. S'il achète pour une valeur de dix cents, déchirez un coupon de dix cents et ainsi de suite jusqu'à ce que le livret soit épuisé. Il paie alors les \$10.00 et obtient un autre livret. Pas de carnet de banque, pas d'inscriptions en compte, pas de temps perdu, pas d'erreurs, pas de discussions. Les livrets à Coupons Allison sont reconnus partout comme les meilleurs. En vente partout dans le commerce de gros. Manufacturés par
Allison Coupon Co., INDIANAPOLIS, IND.

ORGE

Nous cotons:

Orge mondé (pot), sac	2.60	2.70
Orge mondé (pot), baril	5.50	5.70
Orge mondé (pot), lb.	0.00	0.03½
Orge perlé (pearl), sac	3.80	3.90
Orge perlé (pearl), lb.	0.00	0.05

LEGUMES SECS

Il a été importé tout récemment, en dehors des fèves d'Autriche dont nous avons déjà parlé, des fèves de l'Inde qu'on vend \$1.80 le minot; ce sont des fèves de belle apparence et bien nettoyées.

Les pois à soupe sont très rares et il semble difficile de pouvoir en trouver en premières mains, les prix ont durci en conséquence et nous les cotons de 23-4c. à 3c. la livre, suivant quantité.

Nous cotons:

Fèves de Lima	la lb.	0.08	0.08½
Fèves blanches importées, minot		1.80	2.00
Fèves blanches importées, lb		0.03	0.03½
Fèves blanches, Can. minot		2.20	2.30
Fèves blanches, Can. lb.		0.00	0.04
Fèves brunes	lb.	0.04½	0.05
Pois verts No 1	la lb.	0.03	0.03½
Pois à soupe No 1, jaunes			
le minot		1.65	1.80
Pois à soupe No 1, jaunes, moins d'un minot	lb.	0.02½	0.03
Pois fendus	sac	2.70	2.80
Pois fendus	lb.	0.00	0.03½
Blé d'Inde à soupe, cassé, sac		2.60	2.75
Blé d'Inde à soupe, cassé, lb.		0.00	0.03½

RIZ

Les prix des riz B et C C décortiqués au pays, ont été baissés de 15c. par 100 lbs.; nous modifions nos prix en conséquence.

Nous cotons:

Riz importés.

Riz Patna, sacs de 112 et 224 lbs., suivant qualité, lb.	0.04½	0.05½	
Riz Patna sacs de 56 lbs., suivant qualité	lb.	0.04½	0.05½
Riz Caroline		0.10	0.11½
Riz moulu		0.04	0.06
Riz soufflé (puffed) calssé de 36 paquets de 2 pintes		0.00	2.90

Riz décortiqués au Canada:

Qualité B, suivant quantité et emballage	100 lbs.	3.15	3.35
Qualité CC, suivant quantité et emballage, 100 lbs.		3.05	3.25
India Bright (sac de 250 lbs.)		3.40	3.50
Luster		3.55	3.62½
Polished Patna		0.00	3.75
Mandarin Patna		4.15	4.25
Impérial Glacé Patna		4.40	4.50
Japan glacé		4.30	4.40
Crystal Japan		4.65	4.75
Snow Japan		4.80	4.90
Japan Ice Drips		4.90	5.00

FARINES ET PATES ALIMENTAIRES

Les farines à pâtisserie et les farines d'avoine roulée sont à prix plus bas.

Nous cotons:

Farine patente hongroise, qt.	6.30	6.60	
Farine patente hongroise, sac	3.25	3.40	
Farine patente	1-2 sac	0.00	1.80
Farine patente	1-4 sac	0.90	0.95
Farine patente, 24½ lbs.		0.87½	0.90
Farine patente	14 lbs.	0.50	0.52½
Farine patente	7 lbs.	0.26	0.28
Farine forte		0.00	6.10
Far. patente à pâtisserie, qt.		5.75	5.85
Farine patente à pâtisserie, 1-2 qt.		0.00	3.15
Farine straight rollers, quart		5.25	5.40
Farine straight rollers, sac		2.55	2.65
Farine d'avoine granulée, sac		3.10	3.20

Farine d'avoine Standard, sac	3.10	3.20
Farine d'avoine fine . . . sac	3.10	3.20
Farine d'avoine roulée, baril	0.00	5.95
Farine d'avoine roulée, sac	0.00	2.85
Farine d'avoine roulée, po-		
chette de 7 livres	0.28	0.29
Farine de sarrasin sac	3.00	8.10
Farine de blé-d'Inde ord., sac	1.80	1.90
Farine de blé-d'Inde (gold		
dust) sac	2.40	2.50
Farine de blé-d'Inde (gold		
dust) baril	5.00	5.20
Banner, Saxon et Quaker Oats,		
caisse	4.00	4.10
douzaine		2.60
Vermicelle, macaroni et spaghet-		
ti canadiens, en vrac, boîtes		
de 5 et 10 lbs., la lb.	0.04½	0.06½
baril, de 75 lbs., la lb.	0.04	0.05½
Vermicelle, macaroni, spaghetti,		
pâtes assorties: alphabet, chif-		
fres, animaux, nouilles, coudes,		
importés en vrac, la lb.	0.06½	0.07½
En paquets de 1 lb., la lb.	0.08	0.11½
Tapioca pearl, la lb.	0.05½	0.06
Tapioca seed la lb.	0.05½	0.06
Tapioca flake, la lb.	0.07½	0.08
Sagou la lb.	0.04½	0.05

BISCUITS AU SODA

La maison Christie, Brown & Co. a baissé de 1-2c. par livre les prix de ses biscuits au soda.

FRUITS SECS

Assez bonne demande en raisins de Corinthe, noix, cerneaux et pruneaux; les autres fruits sont tranquilles.

Pas de changement de prix à noter.

Dattes et Figues

Dattes en vrac lb.	0.05	0.06
Dattes en pqt. de 1 lb. lb.	0.05½	0.06
Figues, Smyrne, bte 10 lbs.,		
3 cour. lb.	0.07	0.07½
Figues, Smyrne, bte 10 lbs.,		
4 cour. lb.	0.08	0.08½
Figues, Smyrne, bte 10 lbs.,		
5 cour. lb.	0.09½	0.10
Figues, Smyrne, bte 10 lbs.,		
6 cour. lb.	0.08½	0.11
Figues Smyrne, bte de 12 oz.	0.07½	0.08
Figues Smyrne, bte de 1 lb.	0.10	0.10½
Figues en sacs lb.	0.03½	0.04
Figues en matras de 33 lbs.	1.20	1.25

Pruneaux

Pruneaux Californie 30/40	0.09	0.10
Pruneaux Californie 40/50	0.08½	0.09½
Pruneaux Californie 50/60	0.08	0.09
Pruneaux Californie 60/70	0.07½	0.08½
Pruneaux Californie 70/80	0.07	0.07½
Pruneaux Californie 80/90	0.06½	0.07
Pruneaux Californie 90/100	0.06½	0.06½
Pruneaux Californie 100/120	0.05½	0.05½

Raisins de Corinthe

Corinthe Amallias	0.06½	0.06½
Corinthe Filiatras	0.06½	0.06½
Corinthe Vostizzas	0.08	0.09
Corinthe nettoyés	0.06½	0.07½
Corinthe nettoyés, 60 pqt. de		
1 lb., à la boîte	0.07	0.07½

Raisins de Malaga

3 couronnes bte	2.50	3.00
4 couronnes bte	3.50	3.75
5 couronnes bte	4.00	4.25
6 couronnes bte	5.00	5.25
8 couronnes bte	5.75	6.00
3 couronnes ½ bte	0.75	0.85
4 couronnes ½ bte	0.90	1.10
6 couronnes ½ bte	1.25	1.40
8 couronnes ½ bte	1.50	1.60
Epépinés lb.	0.08	0.09
Loose Muscatels, cour. 22', lb.	0.08	0.08½

Raisins Sultana.

Sultanas, qualité, choix	0.12	0.15
Sultanas de Californie foncés	0.09

La saison approche où le Sucre Granulé sera l'objet d'une demande active pour la fabrication des confitures et des conserves. En donnant vos ordres d'approvisionnement, demandez



la MARQUE approuvée depuis plus de cinquante ans et, aujourd'hui, le MODELE TYPE D'EXCELLENCE.

Faite de PUR Sucre de CANNE par

The Canada Sugar Refining Co.

LIMITÉE.

MONTREAL

UNE Campagne Spéciale

POUR LA

“Langue de Bœuf”

“CLARK”

commence cette semaine dans tous les principaux journaux du Canada.

Plus de 1,000,000 de personnes liront ces annonces.

Préparez-vous pour répondre à leurs demandes.

Envoyez votre commande de LANGUE DE BŒUF “CLARK” dès aujourd'hui.

Spécifiez la grandeur “2s” car c'est celle que nous annonçons.

Wm. Clark, Mfg., Montréal.

Raisins de Valence	fb.	fb.
Valence fine off Stalk	0.05	0.06
Valence fine off Stalk, 1-4		
boîte	0.00	0.00
Valence Selected	0.05½	0.06½
Valence Layers	0.06	0.07
Raisins de Californie	fb.	fb.
Epépinés, paq. 1 lb., fancy	0.10	0.11
Epépinés, paq. 1 lb., choix	0.09	0.10
Raisins d'Australie	fb.	fb.
Caisse de 56 livres lb.	0.00	0.07
Noix et Amandes	fb.	fb.
Amandes Tarragone	0.12½	0.13½
Amandes Valence écalées	0.28	0.30
Avellanes	0.08½	0.12
Noix Grenoble Mayette	0.13½	0.15
Noix Marbot	0.11	0.12
Noix de Bordeaux écalées	0.23	0.25
Noix du Brésil	0.14½	0.16
Noix Pécan polies, larges	0.14	0.16
Noix Pécan polles, Jumbo	0.22	0.23
Noix Pécan cassées . 1 lb.	0.00	0.00
Peanuts	0.08½	0.14
Fruits évaporés	fb.	fb.
Abricots lb.	0.26½	0.30
Nectarines lb.	0.20	0.22
Pêches	0.16	0.18
Poires	0.16	0.18
Pommes tranchées évapo-		
rées btes de 50 lbs.	0.07½	0.08½
Pelures de fruits	fb.	fb.
Citron lb.	0.10	0.11
Orange lb.	0.11	0.12
Citronelle lb.	0.18	0.20

CONSERVES ALIMENTAIRES

Conserves de légumes

La quantité de petits ordres est telle qu'en fin de compte les ventes sont importantes. Les prix sont sans changement pour les conserves canadiennes.

Les champignons d'hôtel sont descendus au prix de 15 à 16c. la boîte et on vend les champignons de 20 à 21c. la boîte, suivant quantité; la production française semble avoir surmonté les difficultés qu'elle avait rencontrées il y a un peu plus d'un an.

Nous cotons:

Asperges entières importées:

Boîtes de 1½ lb., doz.	3.25	3.40
Boîtes de 2 lbs., doz.	3.75	3.90
Boîtes de 3 lbs., doz.	5.00	5.25
Asperges entières importées,		
suyvant format doz.	4.40	6.00
Asperges sous verre, impor-		
tées doz.	5.00	5.25
Asperges (Pointes) 2 lbs. doz	2.95	3.00
Baked Beans, sans sauce, 1 lb	0.00	0.50
Baked Beans, sans sauce, 2 lbs	0.00	0.80
Baked Beans, sans sauce, 3 lbs	0.00	1.00
Baked Beans, avec sauce, 1 lb	0.00	0.50
Baked Beans, avec sauce, 2 lbs	0.00	0.80
Baked Beans, avec sauce		
3 lbs.	0.00	1.00
Betteraves tranchées Slimcoe,		
2 lbs.	0.00	1.12½
Betteraves tranchées Slimcoe,		
3 lbs.	0.00	1.37½
Betteraves entières Slimcoe,		
2 lbs.	0.00	1.02½
Betteraves entières Slimcoe,		
3 lbs.	0.00	1.27½
Betteraves entières, Rose Bud,		
2 lbs.	0.00	1.32½
Betteraves entières, Rose Bud,		
3 lbs.	0.00	1.52½
Blé-d'Inde 2 lbs. doz.	0.97½	1.00
Blé-d'Inde en épis gal.	0.00	4.92½
Carottes 2 lbs. doz.	0.097½	1.00
Carottes 3 lbs. doz.	1.07½	1.10
Cèpes boîte	0.17	0.18
Champignons boîte	0.15	0.21
Choux 3 lbs. doz.	0.92½	0.95

Choux-fleurs	2 lbs. doz.	1.47½	1.50
Choux-fleurs	3 lbs. doz.	1.87½	1.90
Citrouilles	3 lbs. doz.	0.95	0.97½
Citrouilles	gal.	3.02½	3.05
Courges (Pumpkins)	3 lbs.	1.20	1.22½
Courges (Pumpkins)	gall.	3.52½	3.55
Epinards	2 lbs. doz.	1.25	1.30
Epinards	3 lbs. doz.	1.80	1.85
Epinards, gallon	doz.	5.00	5.05
Haricots verts importés. bte		0.12½	0.16
Haricots verts et jaunes canadiens	doz.	0.92½	0.95
Haricots crystal wax	doz.	1.02½	1.05
Haricots Lima	2 lbs.	1.32½	1.35
Haricots "Midget" jaunes et verts	doz.	1.32½	1.35
Macédoine de légumes, bte		0.12	0.16
Macédoine de légumes sous verre	doz.	3.75	3.90
Navets	3 lbs. doz.	1.07½	1.10
Okra, 3 lbs.	doz.	0.00	2.50
Panais	2 lbs. doz.	0.97½	1.00
Panais	3 lbs. doz.	1.07½	1.10
Petits pois frs., mi-fins, bte		0.11	0.12
Petits pois frs., fins	bte	0.13	0.14
Petits pois frs., ext. fins, bte		0.15	0.16
Petits pois frs., surfins	bte	0.17	0.18
Pois canadiens (Standard G. 4)	2 lbs. doz.	0.92½	0.95
Pois canadiens [Early June],	2 lbs. doz.	1.02½	1.05
Pois canadiens [Sweet wrinkle]	2 lbs. doz.	1.07½	1.10
Pois canadiens [Flme French]	2 lbs. doz.	1.37½	1.40
Pois Simcoe [Petits Pois très fins]	1 lb. doz.	1.07½	1.10
Pois No 4	gal. doz.	3.72½	3.75
Succotash	2 lbs. doz.	1.27½	1.30
Tomates, 1 gallon	doz.	3.77½	3.80
Tomates	2 lbs. doz.	1.07½	1.10
Tomates	3 lbs. doz.	1.27½	1.30
Truffes 1-8 boîte	doz.	5.00	5.40

Conserves de fruits

La demande, quoique moins forte qu'elle pour conserves de légumes, est néanmoins très satisfaisante. Pas de changement de prix à noter.

Nous cotons:

Abricots de Californie, 2 12 lbs. doz.	0.00	3.50
Ananas coupés en dés 11-2 lb.	0.00	1.50
Ananas entiers importés, 2 1-2 lbs.	doz.	1.80 2.25
Ananas entiers importés, 1 1-2 lbs.	doz.	1.40 1.45
Ananas tranchés (emp. Can.) 2 lbs. doz.	2.02½	2.05
Ananas râpés (emp. Can.) 2 lbs. doz.	1.90	1.95
Ananas entiers (emp. Can.) 2 1-2 lbs. doz.	2.82½	2.85
Bluets Standard, 2 lbs. doz.	1.17½	1.20
Bluets Prés.	2 lbs. doz.	1.67½ 1.70
Bluets Standard	gall. doz.	5.17½ 5.20
Cerises noires sans noyaux	2.27½	2.30
Cerises noires avec noyaux	1.77½	1.80
Cerises rouges sans noyaux	2.27½	2.30
Cerises rouges avec noyaux	2.42½	2.45
Cerises blanches sans noy.	1.77½	1.80
Cerises rouges avec noy.	1.92½	1.95
Cerises rouges Hygeian, 2 lbs. doz.	0.00	2.75
Cerises rouges sans noyaux, gall. doz.	0.00	8.92½
Cerises rouges avec noyaux, gal. doz.	0.00	7.42½
Fraises en sirop, 2 lbs. doz.	1.90	1.95
Fraises [confitures] 2 lbs. doz.	2.15	2.20
Fraises Hygeian	2 lbs. doz.	0.00 2.75
Fraises Standard	gall. doz.	7.00 7.05
Fraises Solid Pack, gall. doz.	9.75	9.80
Fraises Américaines 1 lb.	doz.	0.00 1.60

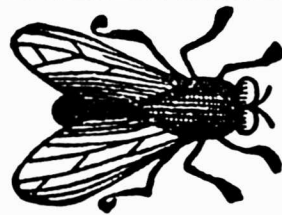

FLY PADS DE WILSON

Les meilleurs exterminateurs de mouches qui existent.

Leurs ventes annuelles dépassent de nombreuses fois celles de tous les autres poisons tue-mouches combinés.

ARCHDALE WILSON
HAMILTON, ONT.



NOUS AVONS EN FAVEUR DE LA Moulange Champion

un grand nombre de certificats données par des personnes sérieuses et très connues prouvant sa supériorité sur toutes les autres.

Demandez un catalogue, une liste de prix et un livret de certificats.

S. VESSOT & CIE
Seuls Manufacturiers, Joliette, P. Q.

PLUME Pour Coussins, Oreillers et Lits.

Achetez de la plume pîssée à la vapeur, purifiée et exempte de tout microbe et infection. Nous en vendons de toutes sortes: **Duvet, Plume d'Oie, de Canard, de Volaille, de Pigeon et d'Oiseaux.** Liste de Prix sur Demande.

P. POULIN & CIE,
39, Marché Bonsecours, Montréal, Can



UN TENDON ENFLAMME

A besoin d'être rafraîchi.

ABSORBINE

le fera et rétablira la circulation, aidera la nature à remettre en ordre les ligaments forcés, rompus, avec plus de succès que les Pointes de Feu. **PAS D'AMPOULE, PAS DE CHUTE DE POILS et vous pouvez vous servir du cheval.** \$2.00 la bouteille livrée. Brochure 2-C Gratuite.

ABSORBINE, Jr. pour le genre humain, \$1.00 la bouteille. Guérit: Efforts, Entorses, Varices, Varicocèle, Hydrocèle, Gonflement des Glandes et Ulcères. Soulage promptement la douleur.
W. F. YOUNG, P. D. F. 206 RUE MONMOUTH, SPRINGFIELD, MASS.,
AGENTS CANADIENS: LYMAN SONS & Co., MONTREAL

Framboises	2 lbs. doz.	2.27½	2.55
Framboises (solid pack) gal.	10.52½	10.55	
Framboises Standard, gal. doz.	7.77½	7.80	
Gadelles rouges [solid pack], gall.	0.00	7.67½	
Gadelles rouges (Standard) gal.		5.42½	
Gadelles rouges, heavy syrup		1.92½ 1.95	
Gadelles rouges Preserved, 2 lbs.	2.12½	2.15	
Gadelles noires (Solid pack gal.		8.42½	
Gadelles noires, heavy syrup, 2 lbs.	2.02½	2.05	
Gadelles noires, preserved, 2 lbs.	2.25	2.27½	
Gadelles noires, Standard, gall.	0.00	5.92½	
Groselles	2 lbs. doz.	2.27½ 2.30	
Groselles, preserved, 2 lbs.	2.50	2.52½	
Groselles, Standard	gall.	0.00 6.77½	
Groselles, solid pack	gall.	0.00 8.77½	
Olives en jarres, 1 gal.	gal.	0.00 1.45	
Olives en jarres, 2 gal.	gal.	0.00 1.35	
Olives en jarres, 5 gals.	gal.	0.00 1.30	
Pêches jaunes, 1½ lbs. doz.	2.17½	2.20	
Pêches jaunes	2 lbs. doz.	2.37½ 2.40	
Pêches jaunes, 2½ lbs. doz.	3.27½	3.30	
Pêches jaunes	3 lbs. doz.	3.62½ 3.65	
Pêches jaunes entières, 3 lbs. doz.	3.02½	3.05	
Pêches pelées	gal.	7.52½ 7.55	
Pêches blanches, 2 lbs. doz.	2.32½	2.35	
Pêches blanches, 2½ lbs. doz.	3.22½	3.25	
Pêches blanches, 3 lbs. doz.	3.57½	3.60	
Pêches Pie, non pelées, 3 lbs. doz.	1.77½	1.80	
Pêches Pie, non pelées, gal.	5.52½	5.55	
Poires Flemish Beauty, 2 lbs. doz.	1.92½	1.95	
Poires Flemish Beauty, 2½ lbs. doz.	2.27½	2.30	
Poires [Flemish Beauty], 3 lbs. doz.	2.42½	2.45	
Poires (Bartlett) 2 lbs. doz.	2.12½	2.15	
Poires (Bartlett) 2½ lbs. doz.	2.47½	2.50	
Poires (Bartlett) 3 lbs. doz.	2.62½	2.65	
Poires [pie peeled], gallon, doz.	4.52½	4.55	
Poires Pie	3 lbs. doz.	1.47½ 1.50	
Poires Pie, non pelées, gal, doz.	3.77½	3.80	
Poires, sirop clair, 2 lbs, doz.	0.00	1.42½	
Poires, sirop clair, 3 lbs, doz.	0.00	1.97½	
Pommes Standard, 3 lbs. doz.	1.20	1.22½	
Pommes Standard, gal. doz.	2.75	3.30	
Pommes Preserved	gal.	8.97½ 4.00	
Pommes Preserved	3 lbs.	1.42½ 1.45	
Prunes Damson, sirop clair, 2 lbs.	doz.	1.32½ 1.35	
Prunes Damson, sirop clair, 3 lbs.	doz.	1.87½ 1.90	
Prunes Damson, sirop épais, 2 lbs.	doz.	1.47½ 1.50	
Prunes Damson, sirop épais, 2½ lbs.	doz.	1.82½ 1.85	
Prunes Damson, sirop épais, 3 lbs.	doz.	2.12½ 2.15	
Prunes Damson, Standards, gallon	3.62½	3.65	
Prunes Lombard, sirop clair, 2 lbs.	doz.	1.37½ 1.40	
Prunes Lombard, sirop clair, 3 lbs.	doz.	1.90 1.92½	
Prunes Lombard, sirop épais, 2 lbs.	doz.	1.52½ 1.55	
Prunes Lombard, sirop épais, 2½ lbs.	doz.	1.87½ 1.90	
Prunes Lombard, sirop épais, 3 lbs.	doz.	2.12½ 2.15	
Prunes Lombard, Standard, gallon	3.82½	3.85	
Prunes de Californie, 2 1-2 lbs.	doz	0.00 2.75	
Prunes Greengage, sirop clair, 2 lbs.	doz.	1.42½ 1.45	

Prunes Greengage, sirop clair, 3 lbs. doz.	1.97½	2.00
Prunes Greengage, sirop épais, 2 lbs. doz.	1.57½	1.60
Prunes Greengage, sirop épais, 2½ lbs. doz.	1.87½	1.90
Prunes Greengage, sirop épais, 3 lbs. doz.	2.15	2.17½
Prunes Greengage . gallon	4.12½	4.15
Prunes Egg, sirop épais 2 lbs. doz.	1.85	1.87½
Prunes Egg, sirop épais 2½ lbs. doz.	2.15	2.17½
Prunes Egg, sirop épais 3 lbs. doz.	2.47½	2.50
Raisins Niagara Blanc, Pres. 2 lbs. doz.	1.52½	1.55
Raisins Niagara Blanc, Stand- ard gal. doz.	3.77½	3.80
Rhubarbe 2 lbs. doz.	1.75	1.80
Rhubarbe 3 lbs. doz.	2.40	2.45
Rhubarbe gallon doz.	3.25	3.30

Conserves de viandes

Les conserves canadiennes ont toujours une très bonne demande; on ne peut en dire autant des conserves américaines que la consommation semble négliger de plus en plus.

Prix à la doz de boîtes
Amér. Canad.

Corned Beef . . . 1 lb.	1.80	1.60	1.65
Corned Beef . . . 2 lbs.	3.30	3.00	3.10
Corned Beef . . . 6 lbs.	10.50	9.00	9.25
Corned Beef . . . 14 lbs.	24.00	21.00	21.50
Roastbeef 1 lb.	1.60	1.65	
Roastbeef 2 lbs.	3.00	3.10	
Ready Lunch Beef. 1 lb.	1.60	1.65	
Ready Lunch Beef. 2 lb.	3.00	3.10	
English Brawn 2 lb	3.20	2.60	
Lang. de boeuf, 1½ lb.	8.40	7.50	7.65
Lang. de boeuf, 2 lbs.	9.80	8.00	8.15
Lang. de boeuf, 2½ lbs.	12.90	9.00	9.20
Lang. de boeuf, 3 lb	14.70	0.00	0.00
Lunch Ham 1 lb. . . .	0.00	1.75	1.80
Lunch Ham, 2 lbs. . . .	0.00	3.10	3.20
Lunch Tongues, 1 lb.	4.00	3.30	3.40
Lunch Tongues, 2 lbs.	8.25	6.60	6.75
Mince Meat, en seau . .	0.07½	0.09	
Mince Meat, en seau, imp.	0.16	0.00	

Conserves de poissons

Il y a une demande très remarquable pour les conserves de saumon dont les prix sont très fermes.

Les harengs importés sont en bonne demande également avec prix plus fermes pour harengs kippered et aux tomates; nous les avançons de 5c. par douzaine.

On a reçu du homard en boîtes basses de 1-2 lb. et de 1 lb.; le homard en boîtes hautes est attendu incessamment.

Anchois à l'huile (suivant for- mat) doz.	1.60	4.50
Caviar 1-8 lb. doz.	3.50	3.75
Caviar 1-4 lb. doz.	6.75	7.00
Caviar 1-2 lb. doz.	13.00	13.50
Caviar 1 lb. doz.	25.00	25.50
Clams 1 lb. doz.	0.95	1.10
Crabs séchés doz.	3.50	3.60
Crevettes [Shrimps] boîtes 1 lb.	1.65	1.75
Crevettes (Shrimps) boîtes 2 lbs.	3.25	3.50

Crevettes séchées . 1½ lb.	2.75	2.90
Finnan Haddle, Canadien, doz	1.00	1.25
Finnan Haddle, importé, doz	0.00	1.50
Harengs marinés, imp. "	1.20	1.30
Harengs aux Tom., imp. "	1.45	1.60
Harengs kippered, imp. "	1.45	1.60
Harengs, bte de 100	1.70	1.75
Harengs Canadiens	0.95	1.00
Homards, bte plate, 1 lb. "	5.00	5.10
Homards, bte plate 1-2 lb. "	2.75	2.85
Homards, bte haute 1 lb. "	4.50	4.60
Huitres boîte 1 lb. "	1.50	1.55
Huitres boîte 2 lb. "	2.75	2.85
Maquereaux Canadiens	1.10	1.15
Maquereaux de Californie, épiciés, btes ovales . doz.	2.40	2.45
Maquereaux de Californie, aux tomates, btes ovales "	2.40	2.45
Royans aux truffes et aux achards bte	0.17	0.18
Sardines Norvège (½ bte) cse	10.00	11.00
Sardines Norvège (¼ bte) ese	17.00	18.00
Sardines canadiennes . cse	3.50	4.00
Sardines 1-4 importées . bte	0.08	0.25½
Sardines 1-2 importées . bte	0.18	0.38
Saumon rose Cohoes, Fra- ser River, boîte plate "	1.45	1.50
Saumon rouge [Sockeye] boîte haute, 1 lb. doz.	1.75	1.92½
Saumon rouge [Sockeye] boîte plate, 1 lb. doz.	2.05	2.07½
Saumon rouge [Sockeye] boîte plate, 1-2 lb. doz.	0.00	1.20
Saumon rouge (Rivers' Inlet) boîte haute, 1 lb. doz.	1.75	1.80
Saumon du printemps, boîte haute, 1 lb. doz.	1.60	1.65
Saumon de printemps, 1-2 lb. doz.	0.95	1.00
Saumon Humpback, 1 lb. doz.	1.00	1.10
Scallops 1 lb. doz.	2.00	2.10
Smelts [Eperlans] aux épi- ces, bte ronde, 1-2 lb. doz.	0.90	1.00
Smelts à la moutarde, boîte ovale, 1-2 lb. doz.	0.95	0.105
Smelts aux tomates, boîte ovale, 1-2 lb. doz.	0.95	1.05

LARDS ET JAMBONS

La demande pour les lards américains, quoique encore bonne, est moindre que la semaine dernière.

Les lards Woodlawn et Swift ont été avancés de prix.

Nous cotons:

Lards Américains

Lard Jones 19/35 morceaux . . .	23.25
Lard Woodlawn 36 45 morceaux	22.75
Lard Monarch 16 30 morceaux . .	22.50
Lard Swift 51 65 morceaux . . .	24.75
Lard Armour 30 40 morceaux . .	26.00
Lard Riverside 46/60 morceaux .	23.50
Lard Aylesworth 30 40 morceaux	24.00
Lard Morris 41/50 morceaux . . .	00.00
Lard Silver Shield 20/35 morc.	00.00

Lards Canadiens

Heavy Short Cut Mess . barils	22.00
Heavy Short Cut Mess . tierces	32.50
Heavy Short Cut Mess, 1-2 br.	11.25
Selected Heavy Short Cut Bone- less barils	22.50
Short Cut, Back barils	22.00
Short Cut Back, 1-2 barils	11.25
Heavy Short Cut Clear, brls. . . .	21.50
Light Short Cut barils	20.50
Clear Fat Backs (manque) baril	22.50

Viandes fumées

Lard fumé désossé lb.	0.14½	0.15½
Lard fumé non désossé . lb.	0.16	0.17
Jambons, 25 lbs et au-dessus	0.12½	0.13½
Jambons, 18 à 25 lbs.	0.13	0.14
Jambons, 13 à 18 lbs.	0.13	0.14
Jambons, 10 à 13 lbs.	0.13½	0.14½

**Faits pour un
Commerce
"Permanent"**

Les Sodas à la Crème Perfection de Mooney ne sont pas une simple nouveauté d'un jour; ce sont des biscuits au soda qui ont atteint le haut de l'échelle du commerce et y resteront par la force de la qualité seule.

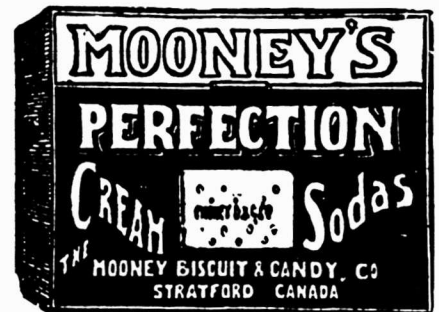

Si vous désirez voir l'approbation enthousiaste que peuvent susciter des biscuits au soda, vendez simplement quelques paquets de Sodas à la Crème Perfection de Mooney.

**THE MOONEY
BISCUIT & CANDY
COMPANY,**

LIMITED

STRATFORD, CANADA.

La publicité, c'est la multiplication des ventes.

Lake of the Woods Milling Co., Ltd

FABRICANTS DE

Farine "FIVE ROSES"

Meunerie à Keewatin,
Capacité 4000 barils par jour.

Meunerie à Portage-Laprairie
Capacité 1500 barils par jour.

Capacité Totale 5500 BARILS PAR JOUR

BUREAUX,

MONTREAL, TORONTO, WINNIPEG.
KEEWATIN, PORTAGE-LAPRAIRIE.

SAINDOUX

Il y a une assez bonne demande pour les saindoux purs et composés, mais cette ligne manque d'activité.

Quelques marques de saindoux purs ont des prix en hausse de 1-2c. par livre.

Nous cotons:

Pur en seaux	2.50	2.60
Pur en tinettes	0.12	0.12½
Canistres de 10 lbs. lb.	0.12½	0.14
Canistres de 5 lbs. lb.	0.12	0.14½
Canistres de 3 lbs. lb.	0.12½	0.14½
Composé en seaux	2.10	
Chaudières de 20 lbs.	2.00	
Canistres de 10 lbs. lb.	0.10½	
Canistres de 5 lbs. lb.	0.10½	
Canistres de 3 lbs. lb.	0.11	
Tierces lb.	0.10	
12 quarts lb.	0.10½	
Tinettes, 60 lbs. lb.	0.10½	

FROMAGES CANADIENS

On vend les petits fromages de 20 livres environ, de 12 1/2 à 13c., soit à une avance de 1c. sur les prix précédents.

Le fromage d'Oka se vend, à la caisse, 22c. la livre et, en quantité moindre, 23c. la livre.

FROMAGES IMPORTES

On cote le fromage de Gruyère:

Cuveau de 4 fromages de 27 lbs. et cuveau de 2 fromages de 80 lbs., 27c. la lb.

Fromage entier de 27 lbs. ou de 80 lbs., 27 1/2c. la lb.

En quantité moindre 30c. la lb.

Le fromage de Roquefort se vend de 32 à 33c. la livre.

PRODUITS CHIMIQUES ET DROGUES

Les prix du camphre ont été abaissés de 5c. la livre.

Nous cotons:

Acide borique, bris. de 336 lbs, lb.	0.08	
" " quantité moindre, lb.	0.10	
Alun, barils de 336 lbs lb.	0.01½	
Alun, barils de 112 lbs lb.	0.02	
Alun, quantité moindre lb.	0.03	
Blanc de céruse, bris de 336 lbs. 100 lbs.	0.50	
Blanc de céruse, quantité moindre 2 lbs.	0.01	
Bols de campêche lb.	0.02½	0.03
Borax en cristaux, bris de 336 lbs.	0.04½	
Borax en cristaux, bris de 112 lbs.	0.04½	
Borax en cristaux, quantité moindre lb.	0.05	
Borax en poudre, bris 112 lbs lb.	0.05	
" " quantité moindre lb.	0.06	
Boules à mites lb.	0.03½	0.04
Camomille lb.	0.40	

Campêche (Extrait de):

Boîtes de 12 lbs. lb.	0.07½	0.07½
" 24 lbs., pqt. de 1 lb. "	0.08	0.08½
" 24 lbs., pqt. de ½ lb. "	0.09	0.09½
" 24 lbs., pqt. de ¼ lb. "	0.11	0.11½
" 24 lbs., les 3 grands assorties "	0.09	0.09½
Camphre (en oz.) lb.	0.80	
Carbonate d'ammoniaque, bis 112 lbs.	0.12	
Carbonate d'ammoniaque, quantité moindre lb.	0.18	
Couperose, bis 370 lbs lb.	0.01	
Couperose, quantité moindre, lb.	0.02	
Gomme arabique lb.	0.18	
Indigo de Madras lb.	0.60	
Lessis commun doz.	0.35	
Lessis commun grosse	3.75	
Plâtre à terre, sac 100 lbs. sac	0.65	
Résine blanche "	0.04	0.04½
Résine G, brl. 280 lbs.	5.60	6.00
Résine G, moins d'un brl, lb.	0.00	0.03
Salpêtre en cristaux, bis 112 lbs. lb.	0.05	
Salpêtre en cristaux, quantité moindre lb.	0.06	
Sel d'Epsom, sacs 224 lbs. lb.	0.01½	
Sel d'Epsom, qté moindre lb.	0.02	
Soda à pâte, 112 lbs.	0.00	1.85
Soda à laver:		
Sacs 224 lbs., 100 lbs.	0.75	0.80
1-2 sacs 112 lb., 100 lb.	0.80	0.85
Quarts 336 lb., 100 lb.	0.85	0.90
Barils 112 lb., baril	0.95	1.00
Soude caustique, drums 750 lbs. id.	0.02½	
Soude caustique en morceaux, kegs 50 lbs. keg	1.50	1.60
Soude caustique en morceaux, kegs 100 lbs. keg	2.60	2.65
Soufre en bâtons, bris 336 lbs lb.	0.02	
Soufre en bâtons, qté moindre lb.	0.03	
Soufre moulu, sacs 112 lbs.	1.65	1.70
Soufre moulu, qté moindre lb.	0.03	
Tourteau de lin moulu, 100 lbs.	1.70	1.80
Vitriol, bris.	0.05½	0.06½
Vitriol, quantité moindre lb.	0.07½	

BOUGIES ET CIERGES

Nous cotons:

B Paraffine, 6 à la lb.	0.08½	0.09
B. Paraffine, 12 à la lb.	0.09	0.09½
B. Stéarine, 14 oz. 6 et 12	0.00	0.12
B. Stéarine, 16 oz. 6 et 12	0.13	0.14
Cierges approuvés lb.	0.00	0.40
Cierges non approuvés lb.	0.16	0.20

PLATS EN BOIS

Nous cotons:

Ovales de ½ lb., crate	0.35	0.40
Ovales de 1 lb., crate	0.35	0.40
Ovales de 2 lbs., crate	0.45	0.47½
Ovales de 3 lbs., crate	0.55	0.57½
Ovales de 5 lbs., crate	0.65	0.69

EPINGLES A LINGE

Epingles ordinaires.		
Boîtes de 5 grosses la bte	0.65	
Epingles à ressort.		
Boîtes de 2 grosses la bte	0.90	

BALAIS

Nous cotons:

Avec manches ordinaires.	La doz.	
4 cordes	2.85	3.25
3 cordes	2.30	2.50
2 cordes	0.00	1.90

Avec manches Bambou.

3 cordes	2.25	2.55
4 cordes	2.70	2.90
A long manche	2.50	2.75
D'enfants, 3 cordes	1.25	1.40
D'enfants, 2 cordes	1.00	1.20
D'enfants, 1 corde	0.85	0.90
Manches de faubert (mop)		1.40

SACS DE PAPIER

L'escompte sur les sacs de papier qui était de 50 p. c., a été réduit à:

- 40 p. c. sur les sacs automatiques.
- 45 p. c. sur les sacs Champion.

FICELLE DE COTON

Nous cotons:

Ficelle 4 brins lb.	0.22	0.23
Ficelle 3 brins lb.	0.20½	0.23
Câble lb.		0.21
Cordes à linge, 40 pds . doz.		1.10
Cordes à linge, 50 pds . doz.		1.35
Cordes à linge, 60 pds . doz.		1.65
Coton à chandelle lb.		0.22

MECHES DE LAMPES ET BRULEURS

Nous cotons:

Mèches No 2 lb.	0.20
Mèches No 1 lb.	0.14
Mèches No 0 lb.	0.12
Brûleurs No 2 doz.	0.80
Brûleurs No 1 doz.	0.60
Brûleurs No 0 doz.	0.60

SAVON DE CASTILLE

Le savon de Marseille (ou Castille) se vend: le blanc de 7 1/2c. à 9c. et le marqué rouge de 8c. à 9c.

GRAISSE A ROUES

On cote:

La grosse	\$6.00
Caisse de 4 doz. la doz.	0.52½
Quantité moindre la doz.	0.60
Grasse au mica: doz.:	
Boîtes de 1 lb.	0.90 0.95
Boîtes de 3 lbs.	2.40 2.50

HUILE D'OLIVE

Les prix de l'huile d'olive de la marque Loubon sont cotés comme suit à la doz.:

Pintes	2.90
Chopines	1.50
½ chopines	0.80

MOTHER'S CHOICE SOAP

Composé
D'HUILE D'OLIVE
et de
GLYCERINE.

SAVON

Le plus DELICAT
pour
LES BAINS DES
ENFANTS.

POPULAIRE

La Compagnie des Savons Français.

Corestine Building, Montréal.

HUILE DE CASTOR

Nous cotons:

	Grosse.	Doz.
Bouteilles de 1 oz.	\$3.60	0.35
Bouteilles de 2 oz.	5.00	0.45
Bouteilles de 3 oz.	6.00	0.55
Bouteilles de 4 oz.	7.25	0.65
Bouteilles de 1/2 chopine	11.50	1.19
Bouteilles de 1 chopine	17.50	1.60
Bouteilles de 1 pinte	29.50	2.75
Estagnon, lb.	0.07 1/2	0.08 1/2
Quart, lb.	0.10 1/2	0.11
Moins d'un quart, gall.	0.00	1.25

HUILE DE FOIE DE MORUE

Nous cotons l'huile de foie de morue de \$0.90 à \$1.10 de gallon, suivant quantité.

HUILE DE COTON

Nous la cotons:

Au baril gal.	0.75	0.90
Moins d'un baril gal.	0.90	1.00

HUILE DE PETROLE

Nous cotons:

Pratt's Astral Oil le gal.	0.20 1/2
Standard Acme le gal.	0.19
Silver Star le gal.	0.16 1/2

GRAINS ET FARINES

Les derniers avis télégraphiques cotent comme suit les marchés d'Europe: Londres:—

Mais en transit: tranquille et peu d'affaires.

Blé du printemps:

Manitoba No 1 du Nord.	0 s	0 d
Manitoba No 2 du Nord.	0 s	0 d
Manitoba No 3 du Nord.	0 s	0 d

Mais en transit: les vendeurs détiennent la marchandise pour les prix récents, mais les acheteurs sont moins disposés à opérer.

Américain mélangé 0 s 0 d

Liverpool:—

Blé disponible: soutenu.

Blé du printemps:

Manitoba No 1 du Nord	8 s	2 1/2 d
Daluth No 1 du Nord	7 s	11 1/2 d
Blé rouge d'hiver No 2	7 s	2 d

Futur blé: tranquille.

Juillet	7 s	2 1/2 d
Septembre	7 s	1 d

Futur maïs: tranquille.

Juillet	5 s	5 1/2 d
Septembre	5 s	2 1/2 d

Maïs disponible: ferme.

Américain mélangé, nouv. 6 s 3 1/2 d

Paris:—

Blé: facile.

Juillet	22.10
Novembre-février	22.55

Farine: faible.

Juillet	28.60
Novembre-février	29.50

Marché de Chicago

Le rapport du gouvernement qui a été publié mercredi, un peu avant la clôture du marché, avait une tendance à la hausse plus prononcée qu'on ne s'y attendait, et les prix du blé montèrent rapidement jusqu'à 2c. au-dessus du point le plus bas de la journée. En clôture, l'option de septembre était en gain net de 5-8c. à 3c.

Le marché du blé d'Inde était actif et ferme; mais des câblogrammes donnant des prix plus bas et des rapports d'un temps favorable à la récolte eurent pour

résultat des ventes libérales et profitables. En clôture, le blé d'Inde était un peu plus élevé.

L'avoine était en baisse de 3-4c.

On cotait mercredi, à la clôture:

	Juil.	Sept.
Blé	38 1/2	88 1/2
Blé d'Inde	72 1/2	72 1/2
Avoine	47 1/2	40 1/2

Marché de Montréal

Le marché des grains est tranquille aux prix ci-dessous, généralement en baisse sur nos cotes de la semaine.

Nous cotons l'avoine rejetée du Mani-



Pure Marmelade d'Oranges de Upton

La qualité tonique de la bonne Marmelade d'Oranges est reconnue par les meilleures autorités en médecine. "ELLE EST PURE, C'EST SUR"

Pure Marmelade d'Oranges Garantie de Upton.

Jarres en verre de 12 on. 2 doz. par case \$1.00 la doz
Jarres en verre de 16 on. 2 doz par case, \$1.40 la doz
Verres scellés de 1 chopine 1 doz par case, \$2.00 la doz.
Bottes en fer-blanc de 2 lbs 2 doz par case 74c la lb.

Seaux en fer-blanc de 5 lbs 8 seaux par crate 7c la lb
Seaux en fer-blanc de 7 lbs 9 seaux par crate 7c la lb
Seaux en bois de 7 lbs, 6 seaux par crate 7c la lb.
Seaux en bois de 30 lbs, 6c la lb.

Fret payé d'avance sur cinq caisses ou plus expédiées directement de la manufacture à Windsor, Owen Sound, Collingwood, Gravenhurst, Ottawa, Montréal et à tous les points intermédiaires en Ontario. A tous les autres points, une allocation de fret de 25c par cwt. sera faite.

Donnez un ordre à votre marchand de gros et faites vous expédier les marchandises fraîches de notre manufacture.

The T. UPTON COMPANY, Limited
HAMILTON, ONTARIO.

50 DES PLUS HAUTES RÉCOMPENSES

En Europe et en Amérique

Les CACAOS et CHOCOLATS

Purs, de Haut Grade

— DE —

Walter Baker & Co.

LTD.



Marque de Commerce.

Leur Cacao pour le Déjeuner, est absolument pur, délicieux, nutritif et coûte moins de 1 cent par tasse.

Leur Chocolat Premium No. 1, Enveloppes Bleues, Etiquettes Jaunes, est le meilleur chocolat nature sur le marché, pour l'usage de la famille.

Leur Chocolat Cacaos au sucre est le plus fin chocolat à manger qui soit au monde.

Un livre de recettes de choix, en Français, sera envoyé à toute personne qui en fera la demande.

Walter Baker & Co., Ltd.

Etablis en 1780

DORCHESTER, MASS.

Succursale, 86 rue St-Pierre, MONTREAL

tobac de 46 à 47c. pour le disponible sur place et de 44 à 46c. pour marchandise à arriver.

Le prix ci-dessous des pois No 2 est purement nominal.

La demande en farines de blé est tranquille aux anciens prix.

Tranquille également la demande pour les issues de blé qui restent aux prix précédemment cotés.

La farine d'avoine roulée est peu en demande, les prix sont simplement soutenus.

Grains

Blé du Nord No 1	1.12	1.14
Blé du Nord No 2	1.09	1.11
Blé du Nord No 3	1.07	1.08
Blé gelé (feed)	0.68	0.69
Blé gelé No 2	0.64	0.65
Avoine blanche No 2	0.47	0.48
Avoine No 3	0.45	0.46
Avoine No 4	0.44	0.45
Avoine rejetée, Manitoba	0.46	0.47
Avoine rejetée, Québec	0.42	0.43
Orge à moulée 48 lbs.	0.58	0.60
Pois No 2 ordinaires	0.94	0.95
Sarrasin 48 lbs.	0.00	0.00
Blé d'Inde No 3	0.80	0.82 1/2

Farines

Patente d'hiver sacs	0.00	6.30
Patente du printemps sacs	0.00	6.10
Straight rollers baril	4.75	5.00
Forté à boulanger sacs	0.00	5.50
Farine de blé d'Inde sac	1.81	1.95
Farine à pâtisserie sac	0.00	2.40

Farines d'avoine

Avoine roulée sac 90 lbs	0.00	2.50
Avoine roulée baril	0.00	5.25

Issues de blé

en sacs

Son Manitoba, au char, ton	00.00	22.00
Grû Manitoba, au char, ton	00.00	24.00
Son d'Ontario, au char, ton	19.50	20.00
Grû d'Ontario, au char, ton	24.50	25.00
Moulée au char	28.00	32.00

FROMAGE

Marché anglais

MM. Marples, Jones & Co. nous écrivent de Liverpool, à la date du 26 juin 1908.

L'amélioration signalée la semaine dernière s'est maintenue et les valeurs sont plus élevées de 1/0 à 2/0. Les affaires de la semaine ont été fortes, mais c'était plutôt des affaires de spéculation; en même temps la demande de la campagne était meilleure. La fabrication domestique continue à être forte, mais la qualité est plutôt médiocre. Les Flats des Etats sont en bonne demande. Le blanc se vend beaucoup mieux que le coloré, mais ce qui n'est pas double crème est très difficile à placer.

Nous cotons:

Canadien, choix, blanc vieux	63/0 à 64/6
Canadien, choix, coloré, vieux	63/0 à 64/0
Canadien, choix, blanc, nouveau	57/0 à 58/0
Canadien, choix, coloré, nouveau	57/0 à 58/0

Marché d'Ontario

Brockville, 2 juillet.—Offert 832 boîtes blanc et 2,757 coloré. Ventes d'environ 7,000 boîtes à 11 5-8c.

Belleville, 2 juillet.—Offert 2,256 boîtes blanc et 235 coloré. Vendu 1,921 boîtes blanc à 11 1-2c. et 155 coloré à 11 9-16c.

Vankleek Hill, 2 juillet.—Offert et vendu 2,000 boîtes à 11 5-8c.

Winchester, 2 juillet.—Offert 962 boîtes. Quelques ventes à 11 5-8c.

Kingston, 2 juillet.—Offert 313 boîtes blanc et 85 coloré. Vendu la moitié à 11 7-16c.

Sterling, 2 juillet.—Offert 915 boîtes. Vendu 300 boîtes à 11 9-16c. et 500 à 11 1/2c.

Alexandria, 2 juillet.—Offert et vendu 1,179 boîtes à 11 9-16c.

Kemptville, 3 juillet.—Offert 130 boîtes blanc et 785 coloré. Pas de ventes.

Madoc, 3 juillet.—Offert et vendu 8,200 boîtes à 11 7-16c.

Perth, 3 juillet.—Offert et vendu 1,300 boîtes blanc et 250 coloré à 11 1-2c.

Russell, 3 juillet.—Offert 475 boîtes blanc et 120 coloré. Vendu 290 boîtes à 11 5-8c.

Napanee, 3 juillet.—Offert 94 boîtes blanc et 1,446 coloré. Vendu 500 boîtes coloré à 11 1-2c.

Pictou, 3 juillet.—Offert et vendu 2,195 boîtes coloré à 11 5-8c.

Ottawa, 3 juillet.—Offert 478 boîtes blanc et 774 coloré. Vendu les trois-quarts environ à 11 9-16c.

Listowel, 3 juillet.—Offert 2,466 boîtes blanc. Pas de ventes.

Cornwall, 3 juillet.—Offert et vendu 1,500 boîtes à 11 1-2c.

Iroquois, 3 juillet.—Offert et vendu 1,000 boîtes coloré à 11 1-2c.

London, 4 juillet.—Offert 655 boîtes blanc et 1,441 coloré. Vendu 565 coloré à 11 1-2c. et 100 coloré à 11 7-16c.

Cornwall, 4 juillet.—Offert et vendu 737 boîtes blanc et 825 coloré à 11 1-2c.

Lindsay, 7 juillet.—Offert et vendu 1,418 boîtes coloré à 11 1-2c.

Madoc, 7 juillet.—Offert 700 boîtes. Vendu 490 boîtes à 11 1-2c. et 310 à 11 9-16 cents.

Stirling, 7 juillet.—Offert 975 boîtes. Vendu 780 boîtes à 11 9-16c. et 115 à 11 1/2c.

Peterboro, 9 juillet.—Offert 4,874 boîtes coloré. Vendu la plus grande partie à 11 9-16c. et 11 1-2c.

Woodstock, 9 juillet.—Offert 715 boîtes blanc et 2,103 coloré. Vendu le blanc à 11 5-8c. et le coloré à 11 9-16c.

Stirling, 9 juillet.—Offert 915 boîtes. Vendu 800 boîtes à 11 9-16c. et 100 à 11 1/2c.

Marché de Québec

Victoriaville, 3 juillet.—Offert quatre-chars. Vente de quelques lots à 11 1-8c.

Huntingdon, 3 juillet.—Offert 273 boîtes blanc et 329 coloré. Vendu le tout à 11 1-2 cents.

Cowansville, 4 juillet.—Offert et vendu 614 boîtes de 11 1-2c. à 11 9-16c.

St-Hyacinthe, 4 juillet.—Vendu 920 boîtes à 11 1-16c.

Marché de Montréal

Le marché est tranquille. On paie encore aujourd'hui 11 1-4c. pour le fromage de Québec; 11 3-8 à 11 1-2c. pour le fromage des Cantons de l'Est et de 11 5-8 à 11 3-4c. pour le fromage d'Ontario. Ces prix s'entendent pour la marchandise rendue sur notre place.

Quant à l'avenir des prix il est incertain; les derniers fromages de juin se mettent actuellement sur les marchés et, une fois entrés dans la vente de la production de juillet, ils n'auront plus guère à s'occuper de la spéculation qui a été un facteur de hausse dans ces derniers temps.

Ce qui est plus certain c'est qu'il n'y a pas d'accumulation de stocks et que les prix devront s'en ressentir pour peu que la production n'augmente pas et que le marché anglais ait, comme on le prétend peu d'approvisionnement.

Nous cotons aujourd'hui sur place:

Québec	0.00	0.11 1/2
Cantons de l'Est.	0.12	0.12 1/2
Ontario	0.12 1/2	0.12 1/2

Les exportations pour la semaine finissant le 4 juillet, ont été comme suit:

1908—81,480 boîtes.

1907—89,842 boîtes.

1906—108,681 boîtes.

Du 1er au 4 juillet, elles ont été:

1908—451,051 boîtes.

1907—520,356 boîtes.

1906—459,615 boîtes.

BEURRE

Marché anglais

MM. Marples, Jones & Co nous écrivent de Liverpool, à la date du 26 juin

La demande n'est pas tout-à-fait aussi bonne que la semaine dernière, mais les prix sont soutenus. La cote officielle du danois est sans changement, mais quelques importateurs sont enclins à diminuer légèrement les prix, pensant que les valeurs ont atteint leur plus haut point pour le présent. Le beurre de Sibérie continue à avoir une bonne demande.

Nous cotons:

Ladles des Etats (manque)

Renovated, choix (manque)

Sibérie, crèmerie, choix 105,0 à 107,0

Irlande, crèmerie, choix 112,0 à 114,0

Canada, crèmerie, choix (manque)

Australie, choix (manque)

Nouvelle-Zélande, choix (manque)

Argentine, choix 108,0 à 110,0

Danois, crèmerie en barils

choix et surchoix 116,0 à 118,0

Marchés de Québec

Huntingdon, 3 juillet.—Offert et vendu 503 paquets de beurre salé à 22 1-2c.

Cowansville, 4 juillet.—Offert et vendu 1,783 paquets à 22 3-4c.

St-Hyacinthe, 4 juillet.—Vendu 169 boîtes à 22 1-2c.

Farnham, 6 juillet.—Offert et vendu 572 paquets à 22 3-4c.

Marché de Montréal

Le marché du beurre est tranquille. Nous disions la semaine dernière que l'exportation ne serait pas aussi considérable qu'elle l'avait été la semaine précédente. Ceux qui ont lu les chiffres publiés par d'autres journaux, ont pu trouver étrange le chiffre de l'exportation, mais il faut dire que les statistiques publiées, ont été trop élevées de 7,649 paquets, à destination de Leith. Cette exportation consistait en fromage et non en beurre.

Les chiffres que nous donnons ci-dessous sont donc exacts.

Nous disions plus haut que le marché du beurre est tranquille, bien que le beurre soit assez rare en Angleterre, les importateurs du marché anglais ne veulent pas payer les prix qu'on leur demande. Ainsi, on leur cote 112 sh. les beurres Canadiens et, à cette cote, on répond que, aux prix élevés du marché Canadien, il est impossible de traiter. Néanmoins, il partira cette semaine quelques petits lots de beurre sans sel. Bien qu'il soit un peu prématuré de parler des exportations de la semaine, qui a encore plus de deux jours à courir, on ne croit pas que l'exportation de notre beurre, à destination de l'Angleterre, soit forte cette semaine.

On paie actuellement sur place aux producteurs de 22 1-2 à 22 3-4c. pour le beurre salé et 23c. pour le beurre doux; ce dernier a actuellement la préférence.

Il est difficile de dire si ces prix se maintiendront. Le marché anglais n'acceptant pas volontiers nos prix, il faudrait pour que les prix restent au niveau actuel ou qu'ils montent plus haut que la consommation locale absorbe une grande partie de la production; or, si nous som-

mes bien renseignés, il y aurait sur place de quoi satisfaire à la consommation de Montréal pendant dix semaines environ; ce qui veut dire que le beurre s'accumule plus qu'il en faudrait.

Les exportations pour la semaine finissant le 4 juillet, ont été comme suit:

1908—7,049 paquets.

1907—4,465 paquets.

1906—18,222 paquets.

Du premier mai au 4 juillet, elles ont

1908—26,716 paquets.

1907—8,037 paquets.

1906—98,124 paquets.

OEUFs

Marché anglais

MM. Marples, Jones & Co. nous écrivent de Liverpool, à la date du 26 juin 1908.

Les oeufs continuent à être rares et leur prix est plus élevé.

Nous cotons:

Oeufs d'Irlande 7/10 à 8/6

Oeufs du Continent 6/8 à 7/4

Marché de Montréal

Les prix se sont raffermis par suite d'une diminution dans les arrivages et aussi à cause de la qualité des envois qui laisse à désirer et oblige les commerçants à éliminer des caisses qu'ils reçoivent bon nombre d'oeufs mauvais.

On vend à la caisse par douzaine:

Oeufs choisis 0.21 0.22

Oeufs No 1 0.18 0.19

LEGUMES

Asperges la doz. 3.00 6.00

Aubergines la doz. 0.00 0.00

Betteraves nouvelles, le qrt. 0.00 4.50

Carottes nouvelles . la doz. 0.00 0.30

Céleri la doz. 0.00 0.75

Champignons lb. 0.00 0.00

Choux-fleurs la doz. 1.00 3.00

Choux nouveaux . le qrt. 0.00 2.00

Concombres la doz. 0.40 0.50

Cresson doz. paquet 7.30 0.35

Echalottes la doz. pqt. 0.00 0.10

Epinards la boîte 0.00 0.25

Fèves vertes et jaunes . le sac 0.50 1.00

Navets le sac 0.60 0.75

Navets nouveaux . le paquet 0.00 0.25

Oignon des Bermudes, crate 0.00 2.50

Oignons d'Égypte . le sac 0.00 0.02

Oignons rouges . . le sac 0.00 0.00

Panais le sac 0.00 1.00

Patates (au détail), le sac

90 lbs. 0.90 1.00

Patates (en gros), le sac

90 lbs. 0.00 0.80

Patates sucrées . le panier 0.00 0.00

Patates nouvelles . le quart 0.00 4.50

Persil la doz. 0.00 0.25

Piment le panier 0.00 0.50

Poireaux la doz. pqt. 0.00 0.50

Pois verts le sac 0.75 1.00

Radis la doz. 0.00 0.08

Raifort la lb. 0.00 0.00

Rhubarbe la doz. pqt. 0.00 0.20

Salade 0.10 0.30

Salsifis la doz. de pqt. 0.00 0.00

Tomates Jersey . le crate 0.00 2.50

Tomates le panier 0.00 1.25

FRUITS VERTS

Abricots la boîte 1.00 1.50

Ananas le crate 2.75 3.00

Bananes le régime 1.00 2.00

Bleuets la boîte 0.00 1.00

Citrons Palerme . la caisse 2.25 2.50

Fraises	le caseau	0.08	0.13
Framboises	le caseau	0.00	0.13
Framboises	leseau	0.00	1.20
Gadelles	le gal.	0.00	0.50
Groseilles	le gal.	0.00	0.50
Limes	la boîte	0.00	1.00
Melons d'eau		0.00	0.40
Melons cantaloups bte de 45		0.00	5.75
Oranges Messine, ovales et			
sanguines	la bte	2.00	3.00
Oranges Navel	la bte	0.00	4.50
Pamplemousse	la boîte	0.00	7.00
Pêches	le crate	0.00	1.50
Pêches	la boîte	0.00	1.50
Poirs	la boîte	0.00	1.50
Pommes	le quart	3.00	6.00
Pommes nouvelles. le painer		0.00	2.00
Prunes	le orate	1.00	1.25

POMMES

MM. J. C. Houghton & Co. nous écri-
vent de Liverpool, à la date du 25 juin
1908.

A peu près toutes les dernières pom-
mes de Tasmanie de la présente saison,
arrivées par le "Somerset", ont été ven-
dus cette semaine à de bas prix.

PRIX A L'ENVOI

Pommes	Vendredi	Lundi	Mercredi
	19 Juin	22 Juin	24 Juin
	s. d. s. d.	s. d. s. d.	s. d. s. d.
Tasmanian . . . bte	69 90	60 93	66 93

FOIN PRESSE ET FOURRAGES

Marché de Montréal

Le foin est plus ferme sur place à cause
des livraisons plus légères. Les marchés
étrangers sont faibles.

Nous cotons sur rails à Montréal par
tonne, en lots de char:

Foin pressé No 1	10.50	11.00
Foin pressé No 2	8.50	9.00
Foin pressé No 3	8.00	8.50
Foin mélangé de trèfle	7.50	8.00
Foin pur trèfle	7.00	7.50
Paille d'avoine	0.00	4.50

PEAUX VERTES

Il y a un peu d'amélioration sur le mar-
ché. Les peaux de moutons manquent
complètement; il y a des petites peaux
d'agneau, cotées à 20 cents.

Les commerçants de Montréal paient
aux bouchers: Boeufs No 1, 7c.; No 2,
6c.; No 3, 5c. Veau No 1, 13c.; No 2,
11c.; moutons, manquent; petites peaux
d'agneau, 20c.; cheval, \$1.75.

Mélasses "Choix" et "Fancy"

La troisième et dernière cargaison de
mélasses, "Choix" et "Fancy" de la mai-
son Laporte, Martin et Cie, Montréal, va
arriver dans quelques jours. Les mar-
chands qui n'ont pas encore commandé
leur provision feraient bien d'écrire de
suite.

L'épicier qui veut s'enrichir rapide-
ment doit vendre les marchandises les
plus pures qui existent. Ce sont celles
qui procurent la meilleure clientèle et sur
lesquelles il y a le plus de profit à faire.
C'est pourquoi l'épicier a tout intérêt à
vendre les confitures et gelées de la mar-
que E. D. S., qui ont été reconnues par
les analystes du gouvernement comme
les plus pures qui soient vendues au Ca-
nada. Demandez-les à votre fournisseur.

"Elite"

CHOCOLAT

Non Sucré

DES EPICIERIS
POUR TOUS LES

Besoins de la Cuisine

Tablettes de ¼ lb

FABRIQUÉ PAR

JOHN P. MOTT & CO.,

HALIFAX, N. S.

J. A. TAYLOR, Agent, MONTREAL.

LA FARINE PRÉPARÉE
(Self-Raising Flour)

DE BRODIE & HARVIE

est aujourd'hui la farine préférée des
ménagères. Elle donne une excellen-
te pâtisserie, légère, agréable et re-
cherchée par les amateurs. Pour réus-
sir la pâtisserie avec la farine prépa-
rée de Brodie & Harvie, il suffit de
suivre les directions imprimées sur
chaque paquet.

10 et 12 Rue Bleury, MONTREAL

PLUMES

BLANZY-POURE & CIE.

Afin de mieux faire connaître la qua-
lité supérieure de ces **Plumes fabri-**
quées avec le meilleur acier
français, nous avons fait préparer un
carton contenant douze boîtes de six
douzaines chacune et de douze variétés
différentes, depuis la **plume pour**
écrire appliquée à la plume grise
No 742 que l'encre n'oxyde pas.

Prix du Carton \$2.16. Franco par la poste \$2.25

La Cie J.-B. Rolland & Fils,
6 a 14 Rue St-Vincent, Montreal, P. Q.



Votre ordre!

Est-il placé pour

Le Bleu **Keen's Oxford.**

Le Meilleur Bleu au monde?

LA VENTE DU VIN AU POIDS

La vente du vin au mesurage présente
de nombreuses causes d'erreur et en-
traîne souvent des contestations entre
vendeurs et acheteurs, cependant égale-
ment de bonne foi. Les veltes et autres
instruments de mesure ne reposent qu'
sur des données théoriques qui ne sont
jamais exactement réalisées dans la pra-
tique; quant aux dépotoirs, dont ne dis-
posent pas toujours les intéressés, leur
exactitude est rigoureuse, mais ils exi-
gent une manipulation lente et pénible.
Dans ces conditions et par suite des in-
convénients inévitables qu'elle présente,
la vente au mesurage pour les vins cour-
rants est abandonnée aujourd'hui par
beaucoup de négociants qui lui préfèrent
avec raison la vente au poids.

Il est nécessaire dans ce cas, et c'est
une donnée que l'on a le tort de négliger
de connaître la densité du vin. On en-
tend par densité d'un liquide le rapport
existant entre le poids d'un volume de
ce liquide et le poids d'un même volume
d'eau pure, pris à la même température.
Cette densité est, par convention, le
poids du litre (0,22 gallon) généralement
pris à la température de 15° centigrades
(59° F). Or ce poids varie nécessai-
rement suivant la composition du liquide,
ce qui est le cas du vin, en raison de la
nature des éléments qu'il tient en disso-
lution. L'alcool étant plus léger que
l'eau, plus un vin sera alcoolique, plus sa
densité sera faible. Au contraire, les
corps organiques et minéraux qui for-
ment la matière extractive étant plus
lourds, plus leur proportion est élevée,
plus le poids du litre ou la densité sera
augmenté.

Dans la vente du vin au poids on pèse
la futaille pleine, on retranche son poids
vide connu, sa tare, et la différence re-
présente la quantité de vin en kilos (2.2
livres) que l'on estime en litres. L'opé-
ration est donc simple, mais faite dans
ces conditions elle n'est pas toujours
juste. Il faudrait en effet, pour qu'elle
le fût, que le litre de vin pesât toujours
un kilo, que sa densité fût toujours égale
à celle de l'eau. C'est ce que l'on a le
tort d'admettre en général, mais nous ve-
nons de voir que cela n'est pas vrai d'une
façon absolue en raison de la constitution
du vin, de sa teneur en alcool et en ma-
tières extractives, données excessive-
ment variables. Des vins corsés du com-
merce, tels que ceux des bords du Cher,
dans certaines années de Jacquez, peu-
vent avoir une densité de 1,000; mais
dans d'autres, où la maturité se fait dans
de bonnes conditions et où le titre al-
coolique s'élève, cette densité peut des-
cendre à 0.997 ou 0.996. Des vins, d'ori-
gine différente au contraire ont une den-
sité relativement faible; c'est le cas pour
les vins blancs; il est d'ailleurs impos-
sible de donner à cet égard des chiffres

rigoureux, car, dans une même région, ils diffèrent suivant l'année, le cépage, le moment de la vendange, etc. Disons cependant que la densité du vin peut varier entre 983 et 999, mais que le Comité des Arts et Manufactures a estimé qu'un vin d'une densité inférieure à 0,985 pouvait être suspecté de mouillage.

On voit donc qu'il y a erreur à admettre, d'une façon générale, qu'un litre de vin pèse un kilo et que cette erreur peut amener les mêmes inconvénients et les mêmes contestations entre vendeurs et acheteurs que la vente au mesurage.

Si la différence qu'entraîne cette manière d'opérer est négligeable lorsque la transaction porte sur une petite quantité, il n'en est plus de même quand elle s'effectue sur un nombre important d'hectolitres. Supposons, par exemple, que, pour une vente de 150 hectolitres (3,300 gallons), on admette que 1 litre pèse 1 kilo, alors que la densité du vin est en réalité 990 à 59 F. On commettra ainsi une erreur qui, multipliée par 150, correspondra à 1 hectolitre et demi (33 gallons). Aussi est-il dans ce cas indispensable de tenir compte de la densité.

Dans les laboratoires, où l'on doit employer des méthodes rigoureuses et précises, on a recours, pour la détermination de cette donnée, au procédé connu sous le nom de méthode du flacon. On introduit dans un flacon de forme spéciale et

exactement mesuré, un volume d'eau pure. On pèse, et, déduisant le poids du flacon, on a le poids de l'eau. On répète la même opération avec le vin et le rapport des deux poids donne la densité. Mais, dans la pratique, on opère plus simplement au moyen des densimètres, instruments gradués qui, plongés dans un liquide, donnent directement sa densité ou le poids du litre. Un calcul simple permet de savoir combien le poids trouvé représente de litres.

Le densi-volumètre, Dujardin-Salleron fournit à la fois les deux indications. La tige porte deux échelles: l'une indique le volume occupé par 100^e kilos (220 livres) de vin, c'est le volumètre; l'autre fait connaître le poids de 100 litres (22 gallons), c'est le densimètre. En plongeant l'instrument dans le vin, on lit sur l'échelle la densité du liquide. La division correspondante du volumètre donne le volume occupé par le poids trouvé.

Il est bien entendu que, pour que le résultat soit exact, le vin doit être pesé à la bascule et au densimètre à la même température.

Il existe un autre procédé, pour a vente au poids des vins. C'est la bascule densi-volumétrique qui pèse le liquide par le liquide lui-même et à la température du moment où on opère.

En résumé, la vente au poids présente de tels avantages sur ce le au mesurage

qu'elle devrait être encore plus employée qu'elle ne l'est. Mais nous avons cru devoir attirer l'attention des négociants sur l'erreur due à ce qu'ils ne tiennent pas compte de la densité, erreur qu'ils considèrent souvent comme négligeable, et qui se chiffre par une différence importante lorsqu'ils opèrent sur de grandes quantités.

M. Langlade.

(Le Moniteur Vinicole).

Conserves de fruits et légumes

Les prix sont fixés pour les conserves de fruits et de légumes de la récolte 1908. La maison Laporte, Martin et Cie, Ltée, de Montréal, est prête à prendre les ordres et à garantir les prix contre la baisse. Elle est en mesure de livrer immédiatement l'assortiment dans les conserves de fruits et légumes, domestiques et importées, de la récolte 1907.

Les bonnes annonces sont comme les costumes faits sur mesure par le tailleur. Les annonces faites à-la-diabole sont généralement écrites précipitamment, sans considération pour la valeur de l'espace ou les résultats à obtenir. Mesurez l'objet à annoncer sous toutes ses faces, notez tous les points de nature à faire impression sur telle ou telle personne. Avec ces mesures en votre possession, vous serez à même de bâtir l'annonce

UNE SPÉCIALITÉ DE

JEUX "DIABOLO"

pour être détaillés de 10c chaque à \$5.00

Nous avons aussi un choix d'articles pour l'été, tels que :

**Balles Grises,
de Couleur
et Solides de toute grosseur.**

Ainsi que

**Marbles,
Allées,**

**Moines,
Osselets,**

**Sets de jardin, Voitures pour enfants,
etc, etc.**

GRANGER FRERES

MAISON DE GROS

390 RUE ST-PAUL, - MONTREAL.

Vendez ce qu'il y a de meilleur.



**Crème
Evaporée
et
Lait
Condensé
Marque
"Canada
First."**

Préparés dans une Manufacture Salubre et Moderne.

Manufacturés et Garantis par

**The Aylmer Condensed Milk Co.,
LIMITED.**

Manufacture à Aylmer, Ont.

Bureaux de vente: 39 St. James St. South,
Hamilton, Ont.

Les épiciers expérimentés savent tous que les conserves de la marque Brunswick, préparées au siège même de l'industrie des conserves de poisson, sont sans rivales. Ils savent qu'en achetant les produits suivants portant cette marque: Harengs, Sauce Tomates, Clams, Scallops, Sardines, Finnan Haddies et Harengs "Klipped" ils obtiennent ce qu'il y a de meilleur en fait de conserves de poisson. C'est pourquoi l'épicier avisé demande à son fournisseur les conserves de la marque Brunswick, préparées par MM. Connors Bros., Limited, Black's Harbour, N. B.

M. L. O. Demers, autrefois de la maison Demers, Fletcher et Cie, est maintenant le président et gérant général de Jodoin, Maloney et Laurence, Limitée, négociants de gros en vins, liqueurs et produits alimentaires. M. A. Larose est devenu le vice-président de la même compagnie.

M. Demers très connu et très estimé dans le commerce de l'épicerie, des vins et des liqueurs, apporte à la compagnie dont il est le président, outre son grande expérience dans ce genre de commerce, la clientèle de la société dont il était l'un des associés.

La maison Jodoin, Maloney et Laurence, Limitée, ne pourra que bénéficier de la direction nouvelle que lui imprimera M. Demers et qui était déjà bien connue comme représentant les distilleries Cusenier, le Cognac Jockey Club de Archambault frères, le Champagne Montebello, les vins de Bordeaux de Chabannes, etc., etc.

Nous avons reçu un magnifique catalogue de la maison J. S. Fry & Sons, Limited, Bristol et Londres, les manufactures bien connus de chocolat et de cacao, représentés à Montréal par la maison D. Masson et Cie. Ce catalogue préparé pour le commerce de Noël 1908, contient une vingtaine de pages de splendides gravures en couleurs. Ces gravures sont la reproduction exacte de celles qui se trouvent sur les jolies boîtes de fantaisie de la maison J. S. Fry & Sons, Limited, pour la nouvelle saison. Le catalogue forme un album très joli que les épiciers ne manqueront certainement pas de se procurer. Les gravures qu'il contient sont très artistiques et d'une grande variété. Du chocolat présenté dans d'aussi jolies boîtes ne peut que tenter la clientèle. D'ailleurs, la réputation de la maison J. S. Fry & Sons, Limited, est établie depuis longtemps; ces messieurs sont les fournisseurs du Roi d'Angleterre. Procurez-vous donc ce catalogue et faites votre choix parmi les nombreuses illustrations qu'il contient afin de donner vos commandes à la maison D. Masson et Cie, Montréal.

Plus grand sera le nombre de gens qui sauront qu'un homme est en affaires et qui auront connaissance du genre d'articles qu'il vend, mieux marcheront ses affaires. La publicité est le moyen le plus court et le meilleur de fournir cette information au public. La publicité dans les journaux constitue la meilleure publicité, parce qu'elle communique ces informations à plus de gens, à un coût moindre que n'importe quel autre genre de publicité. C'est là un fait qu'un peu d'observation établira incontestablement.

DAOUST, LALONDE & CIE

Manufacturiers de Chaussures, Agents pour les Claques Jacques-Cartier, ont l'honneur de prévenir leurs clients qu'ils ont déménagé au No 49 CARRE VICTORIA, dans le local autrefois occupé par MM. Ames-Holden Ltd.

DAOUST, LALONDE & CIE

49 CARRE VICTORIA, MONTREAL

Manière de débarrasser les Halls Elevés des Toiles d'araignée.



L'EPOUSSETEUR ET LAVEUR DE CHASSIS IDÉAL.

POUSSIÈRE! POUSSIÈRE!! POUSSIÈRE!!!

Poussière tout le temps, partout; aussitôt que le nettoyage de la maison est terminé, l'époussetage recommence.

L'Épousseteur Idéal fait à peu près tout ce qu'une femme a besoin de faire, grimper ou se baisser. Forme et action de la main. Il s'ouvre et se ferme et fait presque tout ce qu'une main habile, au bout d'un bras de 5 ou 10 pieds ferait. Manche fait en deux sections de cinq pieds. Fait simplement la chasse à la poussière cachée et la recueille sur les linteaux, les cadres et les moulures. Le plus bel article à démontrer qui ait jamais été mis sur le marché. Un vendeur faisant la sollicitation de maison en maison à Halifax en a commandé 7 grosses en cinq semaines. Vente au détail à 50c, avec 50% de profit. Tous les marchands de gros peuvent vous en fournir.

Manufacturé par

Tarbox Bros., - Toronto.

Fabricants des Mops se tordant automatiquement, Tarbox, etc., etc. des Soutiens de dessus d'oreillers, Tarbox, etc., etc.



COLD STORAGE

Circulation d'air froid et sec, Ventilation parfaite. Température appropriée à la nature des produits à conserver.

Conservation, d'après les méthodes scientifiques les plus approuvées, de

Beurre, Fromage, Œufs, Fruits.

Coin des rues des Sœurs Grises et William, Montréal.

O. M. GOULD, GÉRANT.

PRIX COURANTS.

Dans la liste qui suit, sont comprises uniquement les marques spéciales de marchandises dont les maisons, indiquées en caractères noirs, ont l'agence ou la représentation directe au Canada, ou que ces maisons manufacturent elles-mêmes. Les prix indiqués le sont d'après les derniers renseignements fournis par les agents, représentants ou manufacturiers eux-mêmes.

IMPERIAL TOBACCO COMPANY OF CANADA, Limited

Cigarettes.	Le 1000
Richmond Straight Cut.	12.00
Sweet Caporal.	8.50
Athlete.	8.50
Old Judge.	8.50
New Light (tout tabac).	8.50
Sub-Rosa Cigarros (tout tabac).	8.50
Derby.	6.55
Old Gold.	6.30
Prince.	5.75
Sweet Sixteen.	5.75
Dardanelles ordinaires	12.25
Dardanelles, bouts en liège ou en argent.	12.50
Mogul Magnum, bouts en papier	16.00
Murad (turques) bouts en papier	12.00
Moguls, bouts en papier ou en liège.	12.00
Yildiz (turques).	15.00
Yildiz Magnums, bouts en papier, en liège ou en or.	20.00
Tabacs à cigarettes.	1a lb
Puritan et B C. No 1.	1/12s 1.00
Sweet Caporal.	1/13 1.15
Tabacs coupés.	1a lb
Old Chum.	10s 0.85

Lord Stanley, Tins ½ lb.	1.05
Meerschaum.	10s 0.82
Athlete Mixture, Tins ½ et ¼ lb.	1.35
Old Gold.	12s 0.95
Seal of North Carolina	12s 0.95
Duke's Mixture (Cut Plug).	0.82
Virginity.	1.25
Old Virginia, pqtz ½ et 1 lb.	0.72
Duke's Mixture (Granulated), 1-10s. Bags 5 lb. carton95
Bull Durham.	
1-10 bags, 5 lb. carton	1.25
1-16 ags, 5 lb. carton	1.25

WALTER BAKER & CO., LTD.

	La lb.
Chocolat, Prime N 1, bte 12 lbs., pouts de ¼ lb. et ½ lb.	0.43
Chocolat à la Vanille, bte de 6 lbs	0.47
German Swette, bte de 6 lbs.	0.30
Breakfast Cca, bte de 1-5, ¼, ½, 1 et 5 lbs.	0.43
Cracked Cocoa, bte de ½ lb. bte de 12 lbs., Ex. sac de 6 lbs.	0.38
Chocolat sucré, Caracas, bte de 6 lbs	0.35
Soluble Cocoa (Soda chaud ou froid), boîtes de 1 lb.	0.38
Caracas Tablets, 100 paquets, 1a bte 5 noués ensemble.	3.00

Chocolat sucré, Auto, bte de 6 lbs. Ex. 3 lbs.	0.35
Ces prix sont F. O. B., Montréal.	

BORDEN'S CONDENSED MILK CO.

Wm. H. Dunn, Agent, Montréal



Lait Condensé.	La cse	La doz
Marque "Eagle" (4 doz.)	6.00	1.50
Marque "Gold Seal" (4 doz.)	5.25	1.35
Marque "Challenge" (4 doz.)	4.30	1.10
Crème Condensée.		
Marque "Peerless".	4.75	1.20

BOVRIL, LIMITED

Bout., 1 oz.	doz.	2.00
Bout., 2 oz.	doz.	3.50
Bout., 4 oz.	doz.	6.50
Bout., 8 oz.	doz.	11.25
Bout., 16 oz.	doz.	18.50

Au Commerce:

VOUS savez naturellement que le

Thé de Ceylan

 fait le **MEILLEUR THÉ A LA GLACE**; mais faites-vous savoir ce fait à vos clients?

Sa saveur de citron convient exactement à la soif qu'on éprouve par la température chaude, et sa **QUALITÉ PLEINE DE CORPS** empêche la glace de diminuer sa Valeur Tonique.

Fluid Beef de Johnston:
Rout., 16 oz. doz. 10.00
Cordial au Fluid Beef de Johnston:
Grandes bouteilles doz. 11.25
Cordial Bovril:
Grandes bouteilles doz. 11.25

BRODIE & HARVIE
Montréal

Farines préparées de Brodie. la doz
Red XXX pqts de 6 lbs. 3.00
Red XXX pqts de 3 lbs. 1.55
Superb pqts de 6 lbs. 2.80
Superb pqts de 3 lbs. 1.45
Crescent pqts de 6 lbs. 2.60
Crescent pqts de 3 lbs. 1.35

D. C. BROSSEAU & CIE, LTEE
Montréal

Cognac F. Geoffroy & Fils La cse
Une étoile. 12 qts 9.00
" " 24 pts 10.00
" " 24 flasks 10.00
V. O. 12 qts 12.50
V. S. O. P. 12 qts 16.00
Cognac Ve Darvilly & Cie.
12 Quarts . . \$7.25 . . 24 Pints . . 8.25
24 flasks 8.25



The
Blue Ribbon Tea Co.,
Montréal

Gros. Détail.

Yellow Label, 1's 0.20 0.25
Yellow Label, 1-2's 0.21 0.26
Green Label, 1's and 1-2's 0.24 0.30
Blue Label, 1's and 1-2's 0.25 0.35
Red Label, 1's, 1/2's, 1/3's et 1/4's. 0.30 0.40
White Label, 1's and 1-2's 0.35 0.50
Gold Label, 1's and 1-2's 0.42 0.60

Purple Label, 1-2's & 1-4's . . 0.65 0.80
Embossed, 1-2's and 1-4's . . . 0.70 1.00

L. CHAPUT, FILS & CIE
Montréal

Champagne Louis Roederer. La cse
Grand Vin sec qts 28.00
Grand vin sec pts 30.00
Vin extra sec qts 28.00
Vin Extra sec pts 30.00
Brut spécial Cuvée qts 30.00
Brut spécial Cuvée pts 32.00

Champagne Duc de Montlouis. La cse
Cuvée Réservee qts 10.00
Cuvée Réservee pts 11.00
Carte Noire qts 12.50
Carte Noire pts 13.50
Carte D'or qts 14.00
Carte D'or pts 15.00

Cognac Boulestin & Cie. La cse
1 cse 5 cses
3 Diamonds qts 10.50 10.25
★ pts 12.00 11.75
Fluted qts 12.00 11.75
★ pts 13.00 12.75
★ 24 flasks 13.00 12.75
★★★ qts 15.00 14.75
V. S. O. P. qts 20.00 19.50
V. V. S. O. P. qts 28.00 27.50
1846 qts 45.00 00.00

Cognac Dervos & Cie. La cse
1 cse 5 cses
★ qts 8.00 7.75
★ pts 9.00 8.75
★ flasks 9.00 8.75
Cognac M. Durand & Cie. La cse
★★★ qts 5.50

★★★ pts 6.50
16 flasks 6.50
24 flasks 6.00
32 flasks 6.75
48 flasks 7.00
★★★ 1/2 bouteilles 7.00

Cognac Gonzales, Staub & Cie. La cse
Quarts 9.00
Pints 10.00
24 flasks 10.00
48 flasks 10.00
★ qts 11.50
★★★ qts 14.00
V. S. O. qts 15.50
V. S. O. P. qts 18.25

Cognac V. Pinot & Cie. La cse
★★★ qts 6.25
★★★ pts 7.25
16 flasks 7.25
24 flasks 7.25
32 flasks 7.50
48 flasks 7.75
★★★ 1/2 bouteille 7.75
V. O. qts 7.25
V. O. pts 8.25

Rhums.
Lion qts 9.00
Lion pts 10.00
Tom & Topsy qts 7.50
Tom & Topsy pts 8.50
Sambo qts 7.50
Sambo pts 8.25
Sambo, 1/2 bouteilles 9.25

Marque Brunswick



SANS RIVALE

Les épiciers ont trouvé par expérience que les meilleures Conserves de Poisson provenaient du siège de l'industrie, dans le Nouveau Brunswick. Ils ont trouvé aussique la

Marque Brunswick

était toujours la première— qu'on pouvait toujours s'y fier. Cette Marque renommée vous rend sûr d'obtenir ce qu'il y a de meilleur en fait de :

Harengs Sauce Tomates, "Clams" Coquilles St-Jacques (Soallops), Sardines Finnan Haddies et Harengs 'Kippeded."

On peut se procurer maintenant le Nouvel Empaquetage de Harengs Sauce Tomates et de Sardines. Toutes les sortes de Conserves de cette Marque sont incontestablement les meilleurs.

CONNORS BROS., LIMITED
BLACK'S HARBOUR, N. B.

Museo Commerciale Italiano

Importateurs de
PRODUITS ALIMENTAIRES
ITALIENS

Echantillons fournis gratuitement sur demande.



Telephone Bell Main 2731.

Célèbre Extrait de Tomates concentré "Orsi."

43, rue St-Antoine, = Montréal.

Tiger	qts	8.00
Tiger	pts	9.50
Thé Noir Ceylan "Owl" La lb		
No 5. 1 lb. 30 lbs. par pqt.		24c
No. 5. ½ lb. 30 lbs. par pqt.		24c
No 10. 1 lb et ½ lb. 30 lbs par cse		27c
No 15. 1 lb et ½ lb. 30 lbs par cse		32c
No 30. 1 lb et ½ lb. 30 lbs par cse		40c
Thé Vert Ceylon "Owl" La lb		
No 5 1 lb. 50 lbs. par cse		24c
No 10. 1 lb. 30 lbs. par cse		26c
Thé Mélangé "Owl" La lb		
No 5. 1 lb. 30 lbs. par cse		24c
No 5. ½ lb. 30 lbs. par cse		25c
Vin Tonique Dubonnet. La cse		
12 litres.		10.00
Whisky écossais J. Ainslie & Co. La cse		
	1 cse	5 cses
Ogilvie	qts	7.00 6.75
Ogilvie	24 flasks	7.75 7.50
Ogilvie	Imp. qts.	9.50
Ainslie	Yellow label	9.00
Ainslie	Ord. flask	10.25
Ainslie	Imp. qts.	13.50
Ainslie	White label	9.75
Ainslie	Special	10.50
Ainslie	Extra Special	12.50
Ainslie	Clynelish (smoky)	13.00
Ainslie Liqueur		13.00
Ainslie Special Liqueur		16.00
Ainslie All Malt Liqueur		15.00
Big Ben	qts.	11.00 10.75

WILLIAM CLARK		
Conserves	Montréal	La doz
Compressed Corned Beef.	1s	1.60
Compressed Corned Beef.	2s	3.00
Compressed Corned Beef.	6s	9.00
Compressed Corned Beef.	14s	21.00
Ready Lunch Beef	1s \$1.60	2s 3.00
Geneva Sausage	1s 1.75	2s 3.10
Cambridge Sausage	1s 1.60	2s 2.90
English Brawn	1s 1.45	2s 2.60
Boneless Pigs Feet	1s 1.45	2s 2.60
Sliced Smoked Beef	½s 1.50	1s 2.60
Roast Beef	1s 1.60	2s 3.00
Pork and Beans, sauce tomate	1s	0.50
Pork and Beans, sauce tomate	2s	0.80
Pork and Beans, sauce tomate	3s	1.00
Pork and Beans Plain	1s	0.50
Pork and Beans Plain	2s	0.80
Pork and Beans Plain	3s	1.00
Pork and Beans, Chili sauce. 1s		0.50
Pork and Beans, Chili sauce. 2s		0.83
Pork and Beans, Chili sauce. 3s		1.00
Veal and Ham patés	½s	1.10
Ox Tongue (whole)	1½s	7.50
Ox Tongue (whole)	2 s	8.00
Ox Tongue (whole)	2½s	9.00
Lunch Tongue	1s 3.30	2 s 6.60
Tongue Lunch	1 s	2.75
Jellied Veal	1s 1.50	2 s 2.75
Potted Meats		La doz.
Ham, Tongue, Beef and Veal,	½s 0.50	½s 1.00
Tongue, Ham and Veal	½s	1.00

Soupes	La doz.
Mulligatawney, Chicken Oxtail, Kidney, Tomato, Vegetable	
Julienne, Mock Turtle, Consommé, Pea, Bean, Purée, pints	1.00
Mince Meat	Ditto quarts 2.00
(Tins fermées hermétiquement.) La doz.	
1s	\$1.00
2s	1.95
3s	2.90
4s	3.90
5s	4.90

THE COWAN CHOCOLATE CO.		
Cacaos.	Toronto	La doz
Perfection, tins 5 lbs.	la lb.	0.37
Perfection, tins ½ lb. per doz.		2.40
Perfection, tins ¼ lb., per doz.		1.30
Perfection, petit		0.90
	La lb	
Cacao Soluble, boîtes 5, 10, 20 lbs.		
Suivant qualité.		
No 1	lb.	0.20
No 2	lb.	0.18
No 3	lb.	0.16
Cocoa Nibs		35
Chocolat		La lb.
Diamond	½ et ¼ lb.	25
Diamond, 6 et 7 morceaux à la lb.		24
Perfection, sans sucre, small size, doz.		0.90
Perfection, sans sucre, large size, doz.		1.30
Maple Buds, bte 5 lbs.		36
Bâtons à 1c., 144 morceaux . bte		1.00
	La bte	
Chocolat au lait, 3 doz paquets, à la boîte		1.35
Cream Bars, 6 Essences, 60 à la bte		1.80

Les Confitures de Fraises et les Fruits Cachetés de la Nouvelle Saison de . . .

WAGSTAFFE

sont maintenant prêts.

Donnez un ORDRE Immédiatement.
Leur qualité ne peut être surpassée.

Wagstaffe Limited

Fabricants de Pures Conserves de Fruits

HAMILTON, - - - Canada.



QUE NOS ANNONCES VOUS SOIENT PROFITABLES!

Vous pouvez retirer autant de profit de nos annonces que si vous les aviez vous-même, si vous placez les

"POUDRES NERVINES MATHIEU"

dans votre vitrine. Prêchez d'exemple en vous en servant vous-même.

N'oubliez pas de nous envoyer votre commande. Vous ne savez jamais quand vos clients vous demanderont du "Sirop Mathieu" (au Goudron et à l'Huile de Foie de Morue.)

Ayez-en toujours un bon assortiment.

La Compagnie J. L. Mathieu, Propriétaire
 SHERBROOKE, Que.

J. M. DOUGLAS & CO.

MONTREAL

Bleus à laver. La lb.



"Blueol", boîtes
10 lbs, 50 pqts
de 4 carrés. 15c.
"Sapphire,"
boîtes de 14 lbs,
pqts de 1/2 de lb,
12 1/2c.
"Union," boîtes
de 14 lbs, pqts
de 1/2 et 1 lb, 10c.

Bourgognes Blancs, F. Chauvenet.

qts. pts.

Chablis Supérieur 7.25 8.25

Bourgognes Mousseux, F. Chauvenet.

"White Cap", Ultra Sec . . . 22.00 24.00

"Pink Cap", Vin des Dames . 22.00 24.00

"Red Cap", Extra Sec 22.00 24.00

Bourgognes Rouges, F. Chauvenet.

Clos de Vougeot 27.50 28.50

Chambertin 18.50 19.50

Romanée 18.50 19.50

Corton (Clos du Roi) 15.50 16.50

Nuits 13.00 14.00

Volnay 12.50 13.50

Pommard 11.50 12.50

Beaume 10.00 11.00

Moulin à Vent, vieux Macon . 9.00 10.00

Beaujolais 7.00 8.00

Macon (Cholx) 6.50 7.50

Champagne Lemay & Cie

La doz

Quarts 12.00

Pints 7.00

Half Pints 4.00

Cognac Otard, Dupuy & Co. La cse

Special qts. 9.50

★ qts. 12.00

★★ qts. 14.00

★★★ qts. 16.00

V. S. O. P. qts. 17.50

Au gallon depuis 5.00

Madère. Rutherford & Browne.

Au gallon de 2.50 à 10.00

Gin Burnett.

La cse

London Dry 7.50

Old Tom 7.50

Sparkling saumur. Ackerman-

Laurance.

qts. pts.

Dry Royal 15.75 16.75

1-2 pts., paniers 1 doz. 4

paniers au paquet 18.00

Vin Tonique.

La cse

Red Heart 9.00

Whiskey Ecosais, John Dewar &

Sons.

La cse

Special qts. 9.25

Blue Label qts. 9.75

Special Liqueur, White Label qts. 12.50

Extra Special Liqueur qts. 16.50

Liqueurs Peter Heering

La cse

Cherry Brandy 13.00

Oporto. De La Force, Sons

& Co.

La cse

Antique 8.00

Trocadero 9.00

Royal Palace 16.50

Au gallon 2.50 à 15.00

The EDWARDSBURG STARCH CO., Ltd

MONTREAL

Empois de buanderie

La lb.

No 1 Blanc ou Bleu, cartons 4 lbs. 07

No 1 Blanc ou Bleu, cartons 3 lbs. 07

No 1 Blanc, barils et petits barils 06 1/2

Canada Laundry (cse de 40 lbs.) 06

Silver Gloss, btes à coulisses, 6 lbs 08

Silver Gloss, canistres de 6 lbs. . 08

Kegs Silver Gloss gros cristaux . 07

Edwardsburg's Silver Gloss, paquets

chromos de 1 lb. 08

Benson's Satin, cartons de 1 lb. . 08

Canada White Gloss, pqts de 1 lb. 06 1/2

Benson's Enamel, par boîte de 20 et

40 paquets 1.50 et 3.00

Empois de cuisine

Benson's Celebrated prepared Corn,

Boîtes de 20 et 40 lbs. 07 1/2

Canada Pure Corn Starch, boîtes de

20 et 40 lbs. 06 1/2

Empois de riz "Edwardsburg"

No 1 blanc, étiquette chromo, car-

tons de 1 lb. 10

Sirop fin de table "Edwardsburg"

Quarts lb. 03 1/2

1/2 Quarts lb. 03 1/2

1/4 Quarts lb. 03 1/2

Seaux de 38 1-2 lbs. . . . le seau 1.75

Seaux de 25 lbs. le seau 1.25

Les Confitures, Les Gelées, La Marmelade



de la T. A. Lytle Company

Sont faites des fruits les plus choisis, produits
par des cultivateurs de premier ordre.

Onze sortes différentes mises en
jarres de verre et en seaux.

Ecrivez-nous pour les prix.

The **T. A. LYTLE** Company Limited
Toronto

Fruits Secs de Qualité.

La marque "Griffin" de Raisins Epépinés, de Prunes, d'Abricots, de Pêches et de Poires séchées représente la plus haute qualité de fruits séchés de Californie. Ils sont préparés et emballés dans les vergers même où on les récolte — ils ne sont pas expédiés en vrac et ensuite emballés à nouveau.

Les propriétaires de la marque "Griffin" ont des années d'expérience — ils ne sont pas novices en affaires. Vous obtenez le bénéfice de leur habileté lorsque vous achetez la marque "Griffin."

Arthur P. Tippet & Cie, Agents

8, Place Royale, Montréal.

(2)

	La cse
Canistres de 2 lbs. 2 doz. à la cse	2.40
Canistres de 5 lbs. 1 doz. à la cse	2.75
Canistres de 10 lbs. ½ doz. à la cse	2.66
Canistres de 20 lbs. ¼ doz. à la cse	2.60

THE EMPIRE TOBACCO CO.
Montréal

Tabacs à chiquer	La lb
Black Watch 5s	\$6
Bobs 5 et 10s	38
Currency 10s	38
Old Fox 12s	48
Pay Roll 7½s	56
Tabacs à fumer.	
Empire 5s et 10s	36
Rosebud 6s	45
Ivy 7s	50
Shamrock Smoking 6s	45
Starlight 7s	50

N. K. FAIRBANK COMPANY,
Montréal.



Prix du Saïndoux
Composé, Marque
BOAR'S HEAD.

Tierces	0.10
Demi quarts	0.10½
Tinettes 60 lbs.	0.10½
Seaux en bois, 20 lbs.	2.10
Chaudières, 20 lbs.	2.00
Caisses, 3 lbs. lb.	0.11
Caisses, 5 lbs. lb.	0.10½
Caisses, 10 lbs. lb.	0.10½

E. W. GILLETT CO., LTD.

Toronto, Ont.

Levain Royal.



Boîtes 36 paquets à
5c la boîte 1.10

Gillet's Cream Yeast.

Boîtes 36 paquets à 5c
La boîte 1.10

Poudre à Pâte "Magic" La doz

6 doz de 5c.	40
4 doz de 4 oz.	90
4 doz de 6 oz.	75
4 doz de 8 oz.	95
4 doz de 12 oz.	1.10
2 doz de 12 oz.	1.45
4 doz de 16 oz.	1.65
2 doz de 16 oz.	1.70
1 doz de 2½ lbs.	4.10
1 doz de 5 lbs.	7.30
1 doz de 16 oz. } La cse	
1 doz de 12 oz. }	4.55
2 doz de 6 oz.	



Lessive en Poudre.



	La cse
4 doz à la caisse	3.60
3 caisses	3.50
5 caisses ou plus	3.40
Soda "Magic" La cse	
No 1 caisse.	
60 ppts de 1 lb.	2.75
5 caisses	2.60
No 2 caisse 120 ppts de ½ lb.	2.75

6 caisses	2.60
No 3 caisse 30 ppts de 1 lb.	} 2.75
60 ppts de ½ lb.	
5 caisses	2.60
No 5 caisse 100 ppts de 10 oz.	2.85
5 caisses	2.75

THE B. HOUE CO.
Québec

Les plus grands manufacturiers de tabacs coupés en Canada. Manufacturiers de tabac coupés pour fumer, chiquer, à cigarettes, ainsi qu'à tabacs à Priser.
Prix et informations sur demande.

JOHNSTON'S FLUID BEEF

2 oz. Jars per doz.	3.25
2 oz. tins "	2.70
4 oz. tins "	4.65
8 oz. tins "	8.20

HENRI JONAS & CIE,
Montréal

Extraits Culinaires.	La doz
1 oz. Plate. Triple concentré	0.75
2 oz. Plate. Triple concentré	1.50
2 oz. Carrées. Triple concentré	\$1.75
4 oz. Carrées. Triple concentré	3.00
8 oz. Carrées. Triple concentré	6.00
16 oz. Carrées. Triple concentré	12.00
2½ oz. Rondes. Quintessences	2.00
4 oz. Carrées. Quintessences. Bouchons éméri	3.50

**La Meilleure Farine au Monde
pour les Boulangers**

est produite par la parfaite union d'une mouture habile et d'un beau Blé. Cet idéal est complètement réalisé dans la

FARINE "THREE STARS."

Elle ne contient pas autre chose que du Blé dur du Manitoba, absolument du meilleur choix. Le Blé lui-même est converti en farine par les meuniers les plus habiles et de la manière la plus scientifique, dans la minoterie la plus perfectionnée du monde. Avec la "FARINE THREE STARS" vous pouvez faire le Pain et la Pâtisserie les plus sains et ayant le meilleur goût — vous pouvez vous y fier absolument et être sûr de l'augmentation des profits.

Western Canada Flour Mills Co.,
LIMITED

Moulins à Winnipeg, Goderich et Brandon.

BUREAU DE MONTREAL: Bâtisse du Board of Trade.

**THE ST. LAWRENCE
SUGAR REFINING CO.**

LIMITED

MONTREAL

**Sucres
Raffinés**

Fabricant des
qualités les plus
choisies de

JAUNES EFFLORESCENTS, CAFE NOIR,
(BLOOMY YELLOWS) (LIGHT COFFEE SUGARS)

PHENIX, GRANULES
(Qualité suivant le granulé) "EXTRA STANDARD"

Les meilleurs sur le Marché

3 oz. Carrés. Quintessences. Bou-	
chons éméri	7.00
2 oz. Rondes. Golden Star. Double	
Force	0.75
2 oz. Plates. Soluble	0.75
2 oz. Anchor	1.00
4 oz. Anchor	1.75
8 oz. Anchor	3.00
16 oz. Anchor	5.75
1 oz. London	0.50
2 oz. London	0.75
Extraits à la livre de	\$1.00 à 3.00
Extraits au gallon de	\$6.00 à 24.00
Mêmes prix pour Extraits de tous	
fruits.	
Moutarde Française. La Gros.	
2 doz à la caisse.	
Pony	7.50
Medium	10.00
Large	12.00
Small	7.50
Tumblers	10.80
Egg Cups	12.00
No. 67 Jars	12.00
2 doz. à la caisse.	
Mugs	12.00
Nugget Tumblers	12.00
Athenian Tumblers	12.00
Goblets	12.00
1 doz. à la caisse.	
No. 64 Jars	15.00
No. 65 Jars	18.00
No. 66 Jars	21.00

No. 68 Jars	15.00
No. 69 Jars	21.00
Vernis à chaussures. La doz.	
1 doz. à la caisse.	
Marque Froment	0.75
Marque Jonas	0.75
Vernis Militaire à l'épreuve de l'eau	2.00

LAPORTE, MARTIN & CIE, LIMITEE.
Montréal

Apéritif "Bacchus" La cse	
12 Litres	10.00
Bière Bass qts. pts. splits	
Daukes & Cie.	2.40 1.55 1.25
Bourgogne Blanc qts. pts.	
Morin, Père & Fils, Chablis 1898	7.50 8.50
Bourgogne Rouge. Morin, Père	
& Fils qts. pts.	
Macon	1898 5.00 6.00
Pommard	1898 7.00 8.00
Beaune	1898 6.50 7.50
Nuits	1895 8.50 9.50
Champagne qts. pts. splits	
Piper-Heldsick. Sec	28.00 30.00 32.00
" Très Sec	30.00 32.00 34.00
" Brut	30.00 32.00 34.00
Escompte 10%.	
Champagne Duc D'Origny	
Cuvée Réservee	17.00 18.00 19.00
Champagne C. A. Cardinal & Co.	
Extra Dry	12.50 13.50 14.50

Claret P. Vernot & Cie qts. pts.	
St-Julien	2.75 3.25
Claret V. Pradel & Cie	
Médoc	2.75 3.25
Claret Château Berges	
Claret	3.50 4.00
Claret Vigneau & Cambours	
St-Esèphe	4.50 5.50
St-Julien	5.00 6.00
Pontet Canet	7.50 8.50
Château Maucamps	10.00 11.00
Mouton Rotschild	17.00 18.00
Cognac Ph. Richard La cse	
S. O.	Qts 12s 22.50
20 ans Flutes	Qts 12s 17.50
V. S. O. P.	Qts 12s 12.25
V. S. O.	Qts 12s 10.50
V. O.	Qts 12s 9.00
Cognac Chs. Couturier	
***	Qts 12s 7.50
Cognac F. Marlon	
***	Qts 12s 6.00
Cognac Parville et Cie	
***	Qts 12s 6.00
Toutes ces marques de Cognacs	
En caisse de 24 x 1/2 Bout. [\$1.00 de plus	
En caisse de 24 x Flcks [par caisse	
En caisse de 48 x 1/2 Bout. [\$2.00 de plus	
En caisse de 48 x 1/2 Flcks [par caisse	
Cognac en Fûts Gall.	
Richard	3.40 6.00

EXCURSIONS D'ÉTÉ

Bas du St-Laurent,
Presqu'île de Gaspé,
Provinces Maritimes.

Tous points atteints par le

CHEMIN DE FER INTERCOLONIAL

(Excellent Aménagement de Wagon-Restaurant et de Wagons-Lits.

Pêche, "Boating,"
Baignades. Chasse.

Demandez la brochure "Tours to Summer Haunts,"
indiquant des taux spéciaux pour excursions spéciales, et
autres brochures décrivant le territoire.

Bureau de la Cité de Montréal: 141, rue St-Jacques,

ou écrivez au

GENERAL PASSENGER DEPARTMENT,
Moncton, N. B.

Aux Epiciers
et Marchands de la Campagne:

LA LESSIVE PHENIX

recommandée par la Chambre Syndicale
des Buandiers et Blanchisseurs de France.
Avantages de la Lessive Phénix: rapidité,
économie, perfection du blanchissage et
conservation du linge. La Lessive Phénix
ravive les couleurs les plus tendres surtout
pour les étoffes de soie. Donne une
grande souplesse à la flanelle.

La "Lessive Phénix" étant un produit neutre, n'a pas les
inconvenients des autres sels qui attaquent et détériorent
rapidement les appareils de Lessivage. Ce produit se
vend en détail en sacs de 1/2 lb., 1 lb. et 2 lbs. Offrez-la
à vos clients. L'essayer c'est l'adopter.

C. A. CHOUILLOU & CIE, Agents
14 PLACE ROYALE

Couturier	3.80	4.00	
Marion	8.40	3.75	
Eau de Vichy La cse			
La Capitale	Qts	50s	7.50
	qts.	pts.	splits
Sanitas	8.00	9.50	7.50
Eau Minérale Hiawatha			
Naturelle, 1-2 gall.	12s	4.75	
Naturelle, 1-4 gall.	50s	7.50	
Gazeuse, Qts.	50s	7.50	
Gazeuse, Pts.	100s	10.50	
Gazeuse, Splits	100s	8.50	
Gin Old John Brand La cse			
Rouge	15s	9.75	
Verte	12s	5.25	
Violette	24s	4.50	
Gin Pollen & Zoon			
Cruchons en Verre. ¼ gal. 24s	11.00	12.00	
Cruchons en Verre. ¼ gal. 12s	9.50	10.00	
Cruchons en Verre. ¼ gal. 12s	16.00	16.50	
Lager Miller Brls			
Bière High Life Brls 10 doz	13.00		
Bière Buffet Brls 10 doz	12.50		
Extrait Malt Brls 8 doz	2.00	15.00	
Vivo Tempérance Brls 10 doz.	12.50		
Liq. Françaises P. Garnier qts. pts.			
Liqueur d'or	19.00	20.00	
Marasquin	11.00	13.50	
Bildah. Liq. de mandarines	19.00		
Menthe verte	12.50		
Menthe blanche	12.50		

Pousse Café	12.50		
Abricotine	19.00		
Monastine	20.00	22.00	
Curacao rouge sec	12.50		
Curacao blanc très sec	15.00		
Fine orange. Cruchons	25.00	30.00	
Fine anis	25.00	30.00	
Assorties, 48 x 1-4 bou.	21.00		
Madère Blandy Bros. qts. pts.			
Very Superior	8.50	9.50	
Specially Selected	10.50	11.50	
London Particular	13.00		
Malaga La cse			
Etiquette bleu-pâle, doux	7.50		
Etiquette blanche, doux	10.00		
			Gal.
Garrett & Co., 2 ans Pâle et Rouge	2.00		
Garrett & Co., 4 ans Pâle et Rouge	2.50		
Oporto La cse			
Invalld Special	Qts 12s	12.00	
Garcia Hijos	Qts 12s	8.50	
Manuel Tosta	Qts 12s	6.50	
Ventura & Co.	Qts 12s	4.50	
Verdi & Co.	Qts 12s	8.50	
Rizat & Co.	Qts 12s	2.50	
Porter Guinness' qts. pts. splits			
Daukes & Cie .. Stout	2.40	1.55	1.25
Rhums qts. pts. ½ pts.			
J. W. Turner	7.00	8.00	9.00
Mendoza & Cie	5.00		
St-Jean	12.50		

Sauternes		qts.	pts.
Leconte & Morel	2.75	3.25	
Vigneau & Cambours			
Sauternes	3.50	4.50	
Graves	4.00	5.00	
Barsac	4.50	5.50	
Haut Sauternes	5.00	6.00	
Vins Sherry		La cse	
Diez Hermanos			
Cordon Azul.	Qts 12s	18.00	
Cordon Rojo	Qts 12s	14.00	
Cordon Verde	Qts 12s	10.00	
Favorito	Qts 12s	12.50	
Au gallon, pâle et sec, de	\$1.50 à	5.00	
José Gomez	Qts 12s	8.50	
Juanito & Co.	Qts 12s	6.50	
Sanchez Hermanos	Qts 12s	4.50	
Verdi & Cie	Qts 12s	3.50	
Vermouth La cse			
F. Ricardo (Italien)	Qts 12s	6.50	
Cozales & Pratt (Français)	Qts 12s	6.00	
Dollin & Co. (Français) . litre	24s	11.00	
Scotch Whiskey Mitchell		La cse	
Grey Beard Stone Jars	4s	13.00	
Grey Beard Stone Jars	6s	10.00	
Finest Old	Qts 12s	12.50	
White Star Liquor	Qts 12s	10.50	

MELASSE ET SIROPS

MELASSE MARQUE GINGERBREAD

(EN BOITES DE FER-BLANC)

Seaux de 2's, 3's, 5's, 10's, 20's
1, 2, 3, 5 gallons.

SIROP GOLDEN SLING

(EN BOITES DE FER-BLANC)

Seaux de 2's, 3's, 5's, 10's, 20's,
1, 2, 3, 5 gallons.

"LE MEILLEUR QU'IL Y AIT"

Agents:

C. E. Paradis, . . . Québec	Carman Escott Co., Winnipeg
C. DeCarteret, . . . Kingston	R. G. Bedlington & Co., Calgary
Jas. N. McIntosh, . . . Ottawa	Toes & Peerse, Edmonton
Geo. Musson & Co., Toronto	Wilson & McIntosh, Vancouver
J. W. Bickle & Greening, Hamilton	C. Leonard Grant, P. E. Island
G. H. Gillespie, . . . London	

DOMINION MOLASSES CO., Ltd.

Halifax, - Nouvelle-Ecosse



COMMENT DEVENIR RICHE RAPIDEMENT.

voilà le problème à résoudre. Pour un épicier, la réponse est la suivante: Vendez les marchandises les plus pures; et obtenez ainsi de bons prix des clients qui paient le mieux. Débutez avec les

Confitures et Gelées Marque E.D.S.

la marque qui a été déclarée par les analystes du gouvernement la plus pure qui soit vendue au Canada.

AGENTS: W. G. PATRICK & Co., Toronto; W. M. H. DUNN, Montréal. MASON & HICKEY, Winnipeg; R. B. COLWELL, Halifax, N. E., J. GIBBS, Hamilton.

E. D. SMITH'S FRUIT FARMS
WINONA, ONT.

Extra Special Liquor Flagon 12s	9.50
Extra Special Liquor Qts 12s	9.50
Special Reserve Qts 12s	9.00
Special Reserve ½ Bout. Pts 24s	10.00
Special Reserve Imp. Flsks Pts 24s	11.75
Heather Dew Qts 12s	8.00
Heather Dew ½ Bout. Pts 24s	9.00
Heather Dew Imp. Qts Flsks 12s	11.25
Heather Dew 10 oz Flsks . . . 48s	12.00
Mullmore Imp. Qts Flsks 12s	10.00
Mullmore Imp. Pts Flsks 24s	10.50
Mullmore Qts 12s	6.50
Mullmore ½ Bout. Pts 24s	7.50
Mullmore ½ Flsks 48s	9.00
Glen Ogle Qts 12s	8.00
Robert Dale & Co. Qts 12s	5.00
Robert Dale & Co. Flsks 24s	6.00
Robert Dale & Co. ½ Flsks 48s	7.00
Irish Whiskey. Mitchell & Co. La cse	
Special Irish. White Label.	
Imp. Ov. Flasks qts 13.00	
Special Irish. White Label.	
Ord. qts 10.00	
Special Irish. Blue Label.	
Ord. qts 9.00	
Special Irish. Blue Label.	
Imp. Ov. Flasks qts 11. 5	
Cruiskeen Lawn. Ord. qts 8.50	
Cruiskeen Lawn. Imp. Ov. qts 12.50	
Cruiskeen Lawn. Stone Jars . . 4s	13.00

Cruiskeen Lawn. Stone Jars . . 6s	10.00
Old Irish pts	8.00
Old Irish. Imp. Ov. Flasks qts	11.00
Old Irish Ord. Flasks 10 oz.	12.00
Extrait de Viande "Vita" La cse	
Bout. 1 oz, caisse de 2 doz.	3.20
Bout. 2 oz, caisse de 1 doz.	3.00
Bout. 4 oz, caisse de 1 doz.	4.50
Bout. 20 oz, caisse de ½ doz.	4.75
Bout. 20 oz, caisse de 1 doz.	9.00

Huile Olive Minerva	
Minerva Brand Qts 12s	5.75
Minerva Brand Pts 24s	6.50
Minerva Brand ½ Pts 24s	4.25

FRANK MAGOR & CO.

MONTREAL

Robinson's Patent Barley ou Groats.

Tins de 1 lb.	\$2.25
Tins de ½ lb.	1.35

Colman's Rice Starch La lb.

No 1. London:—	
En paquets, bleus ou blancs ou assortis, de 4 à 5 lbs.	6%
En boîtes de carton illustrées:—	
Boîtes de 4 lbs. net	8½
Boîtes de 1 lb. gros	8½
Boîtes de 1-2 lb. gros	9
Boîtes de 1-4 lb. gros	10
Buff Starch pour dentelles, etc.	
Boîtes en carton, lb. gros	9¼
En caisses de 56 lbs chaque; cses gratis.	

Moutarde "Colman" ou "Keen"



	La doz.
D. S. F. tins ½ lb.	1.40
D. S. F. tins ¼ lb.	2.50
D. S. F. tins 1 lb.	5.00
F. D. tins ½ lb.	0.55
F. D. tins ¼ lb.	1.45

Durham Jarres, 4 lbs.	75
Durham Jarres, 1 lb.35

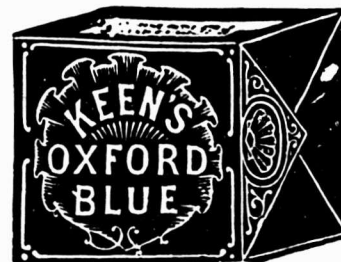

Keen's Oxford Blue. La lb.	
Lbs., 1-4 de lb. ou 3 onces	16c
Lots de 10 boîtes, ou caisse	15c

JOHN P. MOTT & CO.

J. A. Taylor, Agent, Montreal

Chocolats et Cacaos Mott. La lb

Elite ½s	32
Prepared Cocoa	30
Breakfast Cocoa	40
No 1 Chocolate	32
Breakfast Choc.	28
Diamond Chocolate	24



LE bon café ne coûte qu'un peu plus, si toutefois il coûte plus, qu'un café médiocre, et vous avez deux ou trois fois plus de plaisir à le boire. En outre, un café bon et pur, tel que celui de **CHASE & SANBORN** de la "Marque Seal" est hygiénique et vivifiant.

CHASE & SANBORN, IMPORTATEURS, - MONTREAL.

La Levure "Jersey Cream"

Rappelez-vous qu'il y a un certificat dans chaque boîte de Levure "Jersey Cream," et que dix de ces certificats vous donnent droit à

Une Boite Absolument Gratuite

Chez n'importe quel épicier en gros au Canada. La Levure "Jersey Cream" est

La Meilleure au Monde

J. A. TAYLOR, Agent, - - - - Montréal.

Navy Chocolate	28
Cocoa Nibbs	35
Cocoa Shells	05
Confectionery Chocolate	20 à 31
Plain Chocolate Liquors	21 à 35
Vanilla Stick	la gr. 1.00

A. ROBITAILLE & CIE, Montréal

Cognac "Sorin"	La cse
Carte bleue	9.00
Carte rouge	10.00
V. S. O. P. Carte d'or	11.00
24 flasks, avec verre	9.50
48 1/2 flasks, avec verre	12.00
Au gallon	4.00 à 4.25

Cognacs "J. Mourier & Cie" La cse

Quarts	7.00
24 1/2 bouteilles	8.00
48 1/4 bouteilles	9.00
24 flasks	8.01
48 1/2 flasks	9.01
24 flasks, avec verre	8.50
48 1/2 flasks, avec verre	9.50

Cognac "Mont St-Louis" La cse

Quarts	6.00
24 flasks	7.25
48 1/2 flasks	8.50

Champagne "Bellon & Cie" qts. pts.

Carte Blanche	12.00	13.00
Rhum St-Paul	qrts.	11.50
Rhum St-Paul	pts.	12.50

Scotch Whisky "Craig Dhu Blend" La cse

Quarts ord.	6.00
Quarts Imperial	9.50
24 flasks ★★★	7.50
48 1/2 flasks	9.50

Scotch "R. H. Thomson & Co".

Ben Cruachan	qts.	9.00
Ben Cruachan	24 pts	10.00

Poudre à Pâte "Prince Arthur" La doz.	
Boîtes de 1 lb. 2 doz. à la caisse	1.50
Boîtes de 1/2 lb., 4 doz. à la caisse	0.85
Boîtes de 1/4 lb., 4 doz. à la caisse	0.50
Tins de 5 lbs.	0.10

ROSE & LAFLAMME,

Montréal

Batger's Lime Juice Cordial

Batger's Lemon Squash	La doz.
Pints, 2 doz. à la caisse	1.95
Quarts, 2 doz. à la caisse	3.15

SALADA TEA CO.



THÉS DE CEYLAN

"SALADA."

	Gros.	Détail.
Etiquette Brune, 1's et 1/2's	\$0.25	\$0.30
Etiquette Verte, 1's et 1/2's	0.27	0.35
Etiquette Bleue, 1's, 1/2's et 1/4's		
1/2's	0.30	0.40
Etiquette Rouge, 1's et 1/2's	0.36	0.50
Etiquette Dorée, 1/2's	0.44	0.60

LA CIE DES SAVONS FRANCAIS

Montréal

Savons La Grosse

Savons des Anges, 3 à la boîte	\$8.00
Mother's Delight, 3 à la boîte	8.00
Sweet Clover, 3 à la boîte	3.60
White Rose, 3 couleurs, 3 à la bte	3.00
White Rose, 3 couleurs, 3 à la bte	3.00
White Rose, 1 grosse, à la boîte	2.60
White Rose, 1 doz., à la boîte	2.60
Olive & Cucumber, 12 à la boîte	3.60
Olive & Cucumber, small, 12 à la bte	3.00

Stanley (Hotel Size), 12 à la bte	2.10
Alma Mater, 12 à la boîte	2.10
Castil Red & Red Mottled, 12 à la boîte	2.00

Castil Blanc, 12 à la boîte	2.00
Castil Marbré, 12 à la boîte	2.00
Fedora, 100 à la boîte	4.80
White Rose Glycerine, 3 à la boîte	3.00
Glycerine, 12 à la boîte	2.40
Glycerine, Oval cake, 12 à la boîte	2.10
Glycerine, red "large", 12 à la bte.	5.40
Carbolic Transparent, 12 à la bte.	4.10
Carbolic Transparent, 12 à la boîte	5.40
Surgeons Carbolic, 36 à la boîte	8.00
Brown Windsor, 1 Gro. à la boîte	1.00
Brown Windsor, 1 Gro. à la boîte	1.50
Brown Windsor, 1 Gro. à la boîte	1.60
Cold Cream, 12 à la boîte	2.00
Cold Cream, 12 à la boîte	2.40
Magnums, 3 à la boîte	3.60
Blue Mottled Castil, 3 à la boîte	3.60
4 in 1, 4 à la boîte	2.00
White Rose (large), 12 à la boîte	5.00
Old Brown Windsor, 36 à la boîte	2.00
Tammany, 100 au panier	3.50

SODA

Cow Brand



Caisse, 60 paquets de 1 lb., \$3.00.
Caisse, 120 paquets de 1-2 lb., \$3.00.
Caisse, 30 pqts. 1 lb. et 60 pqts. 1-2 lb., \$3.00.
Caisse de paquets de 5c., contenant 96 paquets, \$3.00.

Magic Brand.

No 1, caisses 60 pqts. de 1 lb.	\$2.75
No 2, caisses 120 pqts. de 1-2 lb.	2.75

Thes, Vins

ET

Liqueurs en Gros

Recommandable à tous les points de vue, le

Brandy F. Geoffroy & Fils

COGNAC

est le favori des médecins qui le prescrivent dans leur pratique journalière.

Marques: ★ V.O.-V.S.O.P.

en Bouteilles, demi-Bouteilles, Flasks et demi-Flasks.

Ce Brandy est le produit de la distillation des meilleurs Crus de Cognac: il a obtenu le 1er Prix à l'exposition universelle de Paris en 1900.

Nous avons l'agence pour le Canada.

Demandez nos Prix et Echantillons.

D. C. BROUSSEAU & CIE,

LIMITEE

Epiolers en Gros et Importateurs

342 à 346 rue Notre-Dame Est, Montréal.

CAFÉ condensé REINDEER

Eau chaude
seule

Nécessaire
pour

UNE TASSE DE CAFÉ.

Un Splendide Article de Vente.

TRURO CONDENSED MILK CO., LIMITED

TRURO, N. E.

No 3, caisses 30 pqts. de 1 lb. . . . 2.75
 No 3, caisses 60 pqts. de 1-2 lb. . . . 2.75
 No 5 Magic Soda, cses 100 pqts. de 10 oz.
 1 caisse 2.85
 5 caisses 9.75

ARTHUR P. TIPPET & CO., Montréal
 Lime Juice "Stowers" La cse
 Lime Juice Cordial, 2 doz. . . pts. 4.00
 Lime Juice Cordial, 1 doz. . . qts. 3.50
 Double Refl. Lime Juice 3.50
 Lemon syrup 4.00

JOHN TAYLOR & CO., Toronto.
 Savon Eclipse. 1 cse 5 cses 10 cses
 Savon Eclipse 4.00 3.85 3.75

**T. UPTON & CO.,
 Hamilton, Ont.**

Confitures garanties pures
 Framboises, Fraises, Cassis, verres
 de 1 lb., 2 doz. par cse . doz. \$2 00
 Pêches, Prunes, Gadelles Rouges,
 Groseilles, verres de 1 lb., 2 doz.
 par caisse doz. 1.60
Assorties
 Verres de 1 lb., 2 doz. à la cse, doz. 1.80
 En seaux de 5, 7, 14 et 30 lbs.
 Fraises, Cassis lb. 0.15
 Framboises lb. 0.12
 Pêches, Prunes, Gadelles Rouges,
 Groseilles lb. 0.09
 Empaquetées en caisses assorties ou
 en crates si désiré.
Pure Marmelade d'oranges
 Garantie pure.
 Verres, 12 oz., 2 doz. à la cse, doz. 1.00
 Verres, 16 oz., 2 doz. à la cse, doz. 1.40
 Tins, 2 lbs., 2 doz. à la cse, lb 0.07½
 Seaux en bois, 7 lbs., 6 seaux par
 crate lb. 0.07

Seaux en fer-blanc, 8 seaux par
 crate lb. 0.07
 Seaux en fer-blanc, 7 lbs., 9 seaux
 par crate lb. 0.07
 Seaux en bois, 30 lbs. lb. 0.06½
Pure Marmelade de Grape—Fruit
 Garantie pure.
 Verres, 16 oz., 2 doz. à la cse, doz. 1.60
Pure sauce d'Atocas
 Garantie pure.
 Verres, 10 oz., 2 doz. par cse, doz. 1.60
 En seaux de 5, 7, 14 et 30 lbs., lb. 0.09
Pur miel clarifié
 Verres, 12 oz., 2 doz. par cse, doz. 1.40
Confitures composées
 Framboises rouges, Fraises, Pêches,
 Prunes, Gadelles rouges, Cassis,
 Groseilles, Figs, Bluets, Abri-
 cots, verres, 12 oz., 2 doz. par
 caisse doz. 1.00
 Tins, 2 lbs., 2 doz. par cse . lb. 0.07½
 Seaux en fer-blanc, 5 lbs., 8 seaux
 par crate lb. 0.07
 Seaux en fer-blanc, 7 lbs., 9 seaux
 par crate lb. 0.07
 Seaux en bois, 7 lbs., 6 seaux par
 crate lb. 0.07
 Seaux en bois, 14 lbs. lb. 0.07
 Seaux en bois, 30 lbs. lb. 0.06½
 Empaquetées en caisses assorties ou
 crates si désiré.
Gelées composées
 Framboises, Fraises, Cassis, Ga-
 delles rouges, Ananas, verres, 12
 oz., 2 doz. à la cse doz. 1.00
 Tins, 2 lbs., 2 doz. à la cse . lb. 0.07½
 Seaux en bois, 7 lbs., six seaux
 par crate lb. 0.07

Seaux en bois, 14 lbs. lb. 0.07
 Seaux en bois, 30 lbs. lb. 0.06½
 Empaquetées en caisses assorties ou
 crates si désiré.
Apple butter
 Seaux en bois, 7 lbs., 6 seaux par
 crate lb. 0.07
 Seaux en bois, 14 lbs. lb. 0.07
 Seaux en bois, 30 lbs. lb. 0.06½
 Fret payé d'avance sur 5 caisses ou da-
 vantage expédiées directement de la ma-
 nufacture à
 Windsor, Owen Sound, Collingwood,
 Gravenhurst, Ottawa, Montréal, et à tous
 les points intermédiaires en Ontario.
 Pour tous les autres endroits, une alloca-
 tion de fret de 25 cents par cwt. sera
 faite.
 Termes: 30 jours net, escompte de
 1 p. c., 10 jours.
ARCHDALE WILSON, Hamilton, Ont.



Wilson's Fly Pads.
 \$3 la boîte ou 3 boîtes, \$8.40.
W. F. YOUNG
 Absorbine per doz. 18.00
 Absorbine, Jr. per doz. 9.00

POUDRE A PATE "QUAKER."

BOITES EN FER-BLANC DE ¼, ½ ET 1 LB.

Marque de Commerce



La meilleure poudre à pâte et le plus beau paquetage.
 Prix raisonnables cotés ici, à Montréal ; pas de droits à payer.
 Chaque paquet garanti par la maison la plus ancienne dans ce commerce.

Mathewson's Sons

Successieurs de J. A. MATHEWSON & CO.
 EPICIERSEN GROS

202 Rue McGill,

MONTREAL.

SEL

Sel Gemme en Morceaux et en Poudre
 pour la Laiterie et l'Usage Général.

VERRET, STEWART & CO., LTD.
 MONTREAL

Ferronneries, Peintures, Constructions et Immeubles



FERRONNERIE

Un câbogramme reçu d'Angleterre mercredi, dans l'après-midi, annonce que le marché des métaux devient de plus en plus ferme, dans ce pays. On peut donc s'attendre à une hausse des prix sur notre marché aussi bien pour les métaux que pour les articles manufacturés au moyen de ces métaux.

L'huile de loup-marin raffinée qui manquait est de nouveau sur le marché; elle est cotée à 60c.

Les affaires sont toujours actives et les paiements passables.

PLOMBERIE

Tuyaux de plomb

Bonne demande; l'escompte est de 30 pour cent.

Les prix sont de 7c. pour tuyaux en plomb et de 8c. pour tuyaux de plomb composition.

Tuyaux de renvoi en fonte et accessoires

Prix fermes et bonne demande.

Les escomptes sur les prix de la liste sont: tuyaux légers 50 et 10 p. c.; tuyaux moyens et extra-forts 65 p. c. et accessoires légers moyens et extra-forts 65 pour cent.

Tuyaux en acier

Demande active et marché ferme.

2 pouces	100 pieds	8.50
2½ pouces	"	10.50
3 pouces	"	12.00
3½ pouces	"	15.00
4 pouces	"	19.25

Tuyaux en fer

Forte demande.

Nous cotons, prix de liste:

Tuyaux noirs:

1-4	100 pieds	5.50
3-8	"	5.50
1-2	"	8.50
3-4	"	11.50
1	"	16.50
1 1-4	"	22.50
1 1-2	"	27.00
2	"	36.00
2 1-2	"	18.00
3	"	24.00
3 1-2	"	30.00
4	"	34.00

Tuyaux galvanisés.

1-4	100 pieds	5.50
3-8	"	5.50
1-2	"	8.50
3-4	"	11.50
1	"	16.50
1 1-4	"	22.50
1 1-2	"	27.00
2	"	36.00

2 1-2	"	24.00
3	"	31.00
3 1-2	"	39.00
4	"	45.00

Les escomptes sont les suivants:

Tuyaux noirs: 1-4 pouce, 63 p. c.; 3-8 pouce, 59 p. c.; 1-2 à 2 pouces, 69 p. c.
Tuyaux galvanisés: 1-4 pouce, 48 p. c.; 3-8 pouce, 44 p. c.; 1-2 à 2 pouces, 59 p. c.

Fer-blanc

Demande tranquille et prix fermes.

Nous cotons:

Au Charbon—Allaways ou égal

IC, 14 x 20, base	bte	4.50	4.75
-----------------------------	-----	------	------

Fer-blanc en feuilles

X. Extra par X et par cse.	0.75	1.00
suivant qualité.		
[Caisse de 112 feuilles, 108 lbs. net]		

Au Coke—Lydbrook ou égal

IC, 14 x 20, base	bte	4.25	4.50
[Caisse de 112 feuilles, 108 lbs. net]			

Au Charbon—Terne-Dean ou égal

IC, 20 x 28	bte	7.25	7.75
[Caisse de 112 feuilles, 216 lbs. net]			

Feuilles Fer-blanc pour Bouilloires

[Caisse de 560 lbs.]

XX, 14 x 60, gauge 26 . lb.	0.07	0.07½
-----------------------------	------	-------

Feuilles étamées

72 x 30 gauge 24 . les 100 lbs.	7.75	8.00
72 x 30 gauge 26 . les 100 lbs.	8.25	8.50
72 x 30 gauge 28 . les 100 lbs.	8.75	9.00

Tôles Canada

Bonne demande. Prix fermes.

Nous cotons: 52 feuilles demi-poli, \$2.75; 60 feuilles, \$2.80 et 75 feuilles, \$2.90.

Tôles noires

Bonne demande.

Nous cotons: 20 à 24 gauge, \$2.55; 26 gauge, \$2.65; 28 gauge, \$2.70.

Tôles galvanisées

Bonne demande.

Nous cotons à la caisse:

	Bell et Gorbals	Queens de Comet	Fleur Head	Lys
28 G	4.45	4.70	4.50	4.35
26 G	4.20	4.45	4.25	4.10
22 à 24 G	3.95	3.95	4.00	3.85
16-20 G	3.70	3.95	3.75	3.60

Apollo

10½ oz=28 Anglais	4.85
28 G.=26 Anglais	4.60
26 G.	4.35
24 G.	4.10
22 G.	4.10
16 à 20 G.	3.85

Moins d'une caisse, 25c. de plus par 100 livres.

28 G. Américain équivaut à 26 G. Anglais.

Les petites tôles sont également très fermes.

Petite tôle 18 x 24	52 files	4.45
Petite tôle 18 x 24	60 files	4.70

Plaques d'acier

Prix fermes.

1-8 pouce	100 livres	2.65
3-16 pouce	"	2.55
1-4 pouce et plus épaisses	"	2.45

Zinc en feuilles

Nous cotons: \$6.50 à \$6.75 les 100 lbs.

Tuyaux de poêle

Nous cotons par 100 feuilles: 5, 6 et 7 pouces, ordinaires \$7.50 et polis \$9.

Coudes pour tuyaux

Nous cotons à la doz.: coudes ronds ordinaires 75 feuilles, \$1.10; 60 feuilles, \$1.47 et polis, 60 feuilles, \$1.64.

Baignoires

Les seules qui se vendent couramment sont les suivantes:

Acier, 5 p. à 5 1-2 p.	8.00
Duplex	12.75
Steel clad	15.00
Fonte Émaillée, qualité B, 5 1-2	20.00
Fonte Émaillée, qualité B, 5 p.	19.25

Closets

Richelieu uni	\$4.00
Richelieu façonné	4.25
Low Down avec citerne complète frêne ou cerise	16.50 à 25.00

Eviars

Eviars 18 x 30 à bord plat	2.60
Eviars 16 x 24	2.20
Eviars 14 x 20	2.00

Lavabos

Lavabos en fonte émaillée, escompte 30 p. c. sur les prix de la liste.

Soudure

Bonne demande.

Nous cotons: barre demi et demi, garantie 21c. à 24c.; do commerciale, 19c. à 22c.; do, à essuyer les tuyaux, 24 à 25c.

Etope

Nous cotons aux 100 lbs: navy \$5.50 à \$6 et plumbers \$4 à \$4.25.

Couplets

L'escompte sur les prix de la liste est de 65 et 10 pour cent pour les couplets en fer et en acier.

QUINCAILLERIE

Boulons-et noix

Aux Etats-Unis, les manufacturiers réajustent leurs prix. Notre marché pourrait en être affecté avant longtemps.

Nous cotons:

Boulons à voitures Norway (\$3.00) 50 et 10 p. c.
Boulons à voitures carrés (\$2.40) 60 et 10 p. c.
Boulons à voitures (\$1.00): grandeurs, 3-16 et 1-4 pce, toutes les longueurs, 70 p. c.; 5-16 pce, toutes les longueurs, 60, 10 et 10 p. c.; 3-8 pce, longueur jusqu'à 4 pces inclus, 60, 10 et 10 p. c.; 3-8 pce, longueur plus de 4 pces, 60 et 10 p. c.; 7-16 pce, et plus long, 60 p. c.
Boulons à voitures grandeurs, 7-16 et au-dessus, 55, 5 et 10 p. c.

Boulons à machine, 3-8 pce et au-dessous
60, 10 et 10 p. c.
Boulons à machine, 7-16 pce et au-dessus
60 p. c.
Boulons à lisse, 3-8 et plus petits, 60 et
10 p. c.
Boulons à lisse, 7-16 et plus gros, 55 et
5 p. c.
Boulons à charrue, 55, 5 et 10 p. c.

Noix par boîtes de 100 lbs.

Prix très fermes.

Nous cotons:

Noix carrées 4 1-4c. la lb. de la liste.
Noix hexagones, 4 1-2c. la lb. de la liste.
Pour moins d'une boîte de 100 lbs, les
prix sont à augmenter de 1-2c par lb.

Broches à clôtures

Demande active pour toutes les broches.

Le prix de la broche ondulée No 9, est coté \$2.95 pour quantité de moins d'un char et \$2.90 pour lot de char. On alloue 20c. de fret par 100 lbs, pour moins d'un char et pour lot de char.

Les prix de la broche barbelée sont les suivants: \$3.00 à Montréal et f.o.b. Cleveland \$2.65 pour lots de chars de 18 tonnes et \$2.75 pour moins d'un char.

Crampes à clôtures

Même observation que pour la broche à clôture.

Fer poli \$2.50
Fer galvanisé 2.75

Broche pour poulaillers

Très bonne demande.

L'escompte sur les carreaux de 2 pouces est de 60 et 5 p. c., et celui sur les autres grandeurs de 40 et 10 p. c.

Broche galvanisée, etc.

Bonne demande.

Nous cotons:

Acier fin du No 17 au No 34, 25 pour cent sur la liste.

Cuivre jaune 37½ p. c.
Copper (cuivre rouge) 37½ p. c.

Broche galvanisée:

No 5 les 100 lbs 3.95
No 6 à 8 les 100 lbs 3.40
No 9 les 100 lbs 2.90
No 10 les 100 lbs 3.45
No 11 les 100 lbs 3.50
No 12 les 100 lbs 3.05
No 13 les 100 lbs 3.15
No 14 les 100 lbs 4.00
No 15 les 100 lbs 4.20
No 16 les 100 lbs 4.45

Poli, Brûlé:

No 0 à 9 les 100 lbs 2.30
No 10 les 100 lbs 2.36
No 11 les 100 lbs 2.42
No 12 les 100 lbs 2.60
No 13 les 100 lbs 2.70
No 14 les 100 lbs 2.80
No 15 les 100 lbs 2.85
No 16 les 100 lbs 3.00
Brûlé, p. tuyaux . . 100 lbs No 18 3.85
Brûlé, p. tuyaux . . 100 lbs No 19 4.70
Extra pour broche huilée, 10c p. 100 lbs.

Broche à foin

Bonne demande.

Nous cotons:

No 13, \$2.60; No 14, \$2.70 et No 15, \$2.85. Broche à foin en acier coupée de longueur, escompte 25 p. c. sur la liste.

Broche moustiquaire

Demande plus faible.

Nous cotons: \$1.72 1-2 par rouleaux de 100 pieds et \$1.77 1-2 par rouleaux de 50 pieds.

Câbles en fil d'acier

6 brins, 19 fils.

Prix fermes.

3-8 pouce de diamètre . 100 pieds 3.50
1-2 pouce de diamètre . 100 pieds 5.00
5-8 pouce de diamètre . 100 pieds 6.50
3-4 pouce de diamètre . 100 pieds 8.25
7-8 pouce de diamètre . 100 pieds 10.75
1 pouce de diamètre . 100 pieds 12.00

Broquettes

Escomptes.

Pour boîtes à fraises . . .75 et 10 p.c.
Pour boîtes à fromage85 p.c.
A valises 80 et 10 p.c.
A tapis, bleues 75 et 10 p.c.
A tapis, étamées 80 et 10 p.c.
A tapis, en barils 40 p.c.
Coupées bleues, en doz. . .75 et 5 p.c.
Coupées bleues, en 1-4 pesanteur 60 p.c.
Sweedén, Coupées, bleues et ornées, en doz 95 p.c.
Sweedén, Coupées, bleues et ornées, en vrac 90 p.c.
A chaussures, en doz 50 p.c.
A chaussures, en pqts. 1 lb. 60 et 10 p.c.

Clous de broche

Bonne demande.

Prix très fermes.

Nous cotons: \$2.25 prix de base, f.o.b.

Clous coupés

Bonne demande.

Nous cotons: prix de base, \$2.30 f.o.b. Montréal.

Clous à cheval

Nous cotons par 100 lbs.: No 7, \$26; No 8, \$23.00; No 9, \$22.00; No 10, \$20; avec escompte de 55 p. c. pour la première qualité et de 57 1-2 p. c. pour la 2e qualité. Ajouter 1-2c net extra pour boîtes de 1 livre.

Quelle Quantité de VERRE A GLACE VENDEZ-VOUS ?

Peut-être ne vendez-vous pas autant de verre que votre compétiteur ? Pourquoi ? Avez-vous le verre correct ? Si vous nous achetez votre verre à glace, vous êtes forcé d'obtenir le meilleur, parce que c'est la seule espèce que nous tenons. De plus, vous obtiendrez exactement ce que vous désirez — quand vous le désirez. Envoyez-nous votre prochaine commande et voyez combien vite l'expédition est faite et avec quelle sécurité le verre est emballé. **Demandez-nous nos prix, ils sont les plus serrés.**

The HOBBS MANUFACTURING CO., Limited

TORONTO

LONDON

WINNIPEG

MANUFACTURIERS de Verre d'Art Encastré de Plomb, Glaces Biseautés, Miroirs, etc.
IMPORTATEURS de Glaces Roulées, Verre à Vitres en Feuilles, Verre Ornamental à Figures, Teintes pour Cathédrale, et Teintes "Muffled," Glaces Anglaises Polies, Verre Prismatique en Feuilles. Seuls Agents Canadiens pour le Verre Maximum Light.

Clous à cheval marque "C".

Longueurs	Par bte
No 4	\$5.00
No 5	3.75
No 6	3.25
No 7 à 9	3.00
No 10 à 14	2.75

En boîtes de 25 lbs., chaque.

Aux commerçants seuls, dont les achats totaux pendant un mois du calendrier ne seront pas de moins de dix boîtes (250 lbs.), un rabais de 10 p. c. sera alloué sur l'état de compte.

Termes de vente: Comptant 30 jours, moins 2 p. c. d'escompte; tous comptes réglés par acceptation ou remise, dans les 30 jours du 1er du mois suivant la vente.

Livraison: sans frais à bord des chars ou des bateaux à Montréal ou Québec.

Clous à cheval "Peerless"

Longueur.	Par lb.	Par boîte
No 3 1 9-16 pouce.	0.60	15.00
No 4 1 3-4 pouce.	0.28	7.00
No 5 1 15-16 pouce.	0.15	3.75
No 6 2 1-8 pouces.	0.14	3.50
No 7 2 5-16 pouces.	0.13	3.25
No 8 2 1-2 pouces.	0.13	3.25
No 9 2 11-16 pouces.	0.12	3.00
No 10 2 7-8 pouces.	0.12	3.00
No 11 3 pouces.	0.12	3.00
No 12 3 3-16 pouces.	0.12	3.00

Escompte aux marchands sur demande.

Fers à cheval

Nous cotons f.o.b. à Montréal:

	No 2	No 1
	et plus	et plus
	grand	petit
Fers à neige.	le qrt 3.75	4.00
Léger et pesant.	le qrt 3.50	3.75
New Light Pattern	le qrt 4.00	4.25
Featherweight Nos 0 à 4		5.50
Fers "Toe weight" No 1 à 4		6.75

Fers assortis de plus d'une grandeur au baril 10c. à 25c extra par baril.

Neverslip en fer. . . 100 lbs 9.00
Neverslip en acier . . . 100 lbs 12.00

Ces prix concernent tous les numéros à partir du No 2.

Pour les Nos 0 et 1, les prix sont plus élevés de 25c., soit \$9.25 pour les fers neverslip en fer, et \$12.25 pour les fers neverslip en acier.

Neverslip crampons 5-16, le cent . 2.10

Neverslip crampons 3-8, le cent	2.40
Neverslip crampons 7-16, le cent	2.65
Neverslip crampons 1-2, le cent	2.90
Neverslip crampons 9-16, le cent	3.45
Neverslip crampons 5-8, le cent	4.20

Chaines en fer

On cote par 100 lbs.	
3-16 No 6	10.00
3-16 exact 5	8.50
3-16 Full 4	7.00
1-4 exact 3	6.50
1-4	6.50
5-16	4.40
3-8	3.90
7-16	3.80
1-2	3.70
9-16	3.60
5-8	3.40
3-4	3.30
1	3.30
7-8	3.30

Chaines à traits	esc. 45 p.c.
Jack Chain en acier, simple et double	esc. 40 p.c.
Jack Chain en cuivre, simple et double	esc. 50 p.c.
Chaines à vache	esc. 40 p.c.
Chaines fermant en dehors	esc. 65 p.c.
Ferrements de chaîne à vache	esc. 35 p.c.

A diminuer 1-4c de la liste pour les détailliers.

Vis à Bois

Nous cotons les escomptes suivants sur la liste:

Tête plate, acier	85 et 10 p.c.
Tête ronde, acier	80 et 10 p.c.
Tête plate, cuivre	75 et 10 p.c.
Tête ronde, cuivre	70 et 10 p.c.
Tête plate, bronze	70 et 10 p.c.
Tête ronde, bronze	65 et 10 p.c.

Vis à machine

Têtes plates, 25 p.c. de la liste.
Têtes rondes, 20 p.c.

Rivets et Palatres

Assez bonne demande pour les rivets à têtes plates.

Nous cotons:
Rivets en fer, noirs et étamés, 60, 10 et 10 p. c.
Palatres cuivre, 20 p. c.
Extra 1c. par lb. sur rivets en fer pour boîtes carton 1-2 lb.
Rivets en cuivre 35 et 12 1-2 p. c. et en boîtes de carton, 1c. extra par lb.

Fanaux

Nous cotons:	
Cold Blast No 2	doz. 6.75
Wright No 3	doz. 8.50
Ordinaires	doz. 4.75
Dashboard C. B.	doz. 9.00
No 0	doz. 5.75
Peints 50c. extra par doz.	

Tordeuses à linge

Bonne demande.

Nous cotons:	
Royal Canadian	la doz. \$35.00
Colonial	" 38.00
Safety	" 42.50
E. Z. E.	" 39.75
Rapid	" 34.75
Paragon	" 40.75
Bicycle	" 45.25

Munitions

Assez bonne demande.

Cartouches, Amer R. F. le mille, à plomb et à balle, 30 et 5 p. c.
Cartouches chargées amér., esc. 20 p. c. sur la liste.
Cartouches vides amér., 10 p. c. d'avance sur la liste.
Cartouches Amér. C. F. Sporting avance 10 p. c. sur la liste.
Cartouches amér. C. F. à balle et à plomb Prix net sur la liste.
Caps B. B. Amér. le mille. \$2.00.
Caps à Cartouches, No 1, 1 1-2, 2, 2 1-2, le mille, \$2.05.
C. F. Sporting, ajouter 5 p. c. à la liste.
Cartouches Dominion
Cartouches Rim Fire et Caps C. B. à balle et à plomb. Esc. 50 et 7 1-2 p. c.
Caps rondes B. B. Esc. 60 et 2 1-2 p. c.
Cartouches à percussion centrale pour pistolet et fusil, à balle et à plomb Esc. 30 p. c.
Primers, en boîtes inexplosives, de 100 chaque. Esc. 15 p. c.
Primers, en boîtes métalliques de 250 chaque. Esc. 20 p. c.
Cartouches chargées
Crown, poudre noire. Esc. 15 et 5 p. c.
Sovereign, Empire Bulk sans fumée. Esc. 30 et 5 p. c.
Regal, Ballistite Dense, sans fumée. Esc. 30 et 5 p. c.
Imperial, Empire ou Ballistite. Esc. 30 et 5 p. c.

DEUX ARTICLES MODERNES EPARGNANT LE LABEUR.

LEURS EGALX N'EXISTENT PAS ENCORE.

LA MACHINE AUTOMATIQUE (BREVETS DEMANDES.)

ET

CELLE QUI VIENT APRES.

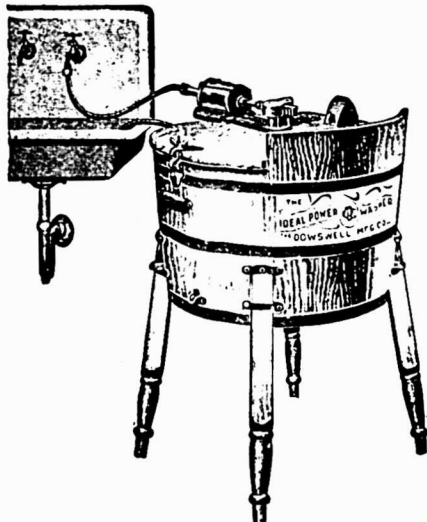

Leaders d'une ligne, attirant la clientèle, de Machines à Laver, de Tordeuses et de Barattes de genres absolument modernes et exclusifs, d'une Réputation Nationale, d'une Popularité Indiscutable et d'une Qualité Supérieure, ils sont l'objet d'une publicité étendue et ont créé une demande.

MARCHANDS,

cette ligne constitue un actif puissant, que vous ne pouvez guère vous permettre de négliger.

The Dowsell Manufacturing Co., Ltd.,

HAMILTON. ONT.

W. L. HALDIMAND & SON, 36 RUE ST. DIZIER, MONTREAL, QUE., AGENTS POUR L'EST.

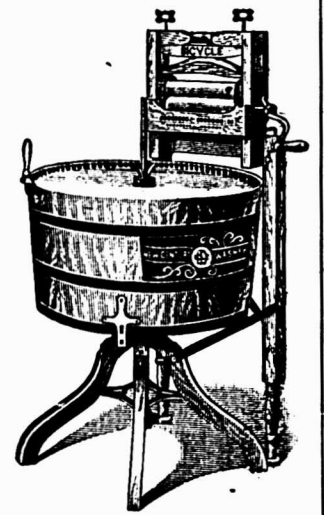

New Century, Modèle 'B'.

PARFAITEMENT SIMPLE ET SIMPLEMENT PARFAITE.

Cartouches vides
 Cartouches en papier. Esc. 10 et 10 p. c.
 Cartouches en laiton. Esc. 55 et 5 p. c.

Poudre

Nous cotons:
 S. S. sans fumée Shot Gun 100 lbs.
 ou moins1a lb. 0.85
 1000 lbs ou plus1a lb. 0.80
 net 30 jours.

Plomb de chasse

Nous cotons:
 Ordinaire100 lbs 7.50
 Chilled100 lbs 7.90
 Buck and Seal100 lbs 8.30
 Ball100 lbs 8.70

L'escompte est de 25 pour cent sur la liste.

METAUX

Antimoine

Marché faible et sans changement.
 Nous cotons de 10 à 10 1/2c.

Fontes

Nous cotons:
 Carron No 1 0.00 22.50
 Carron Spécial 0.00 20.75
 Carron Soft 0.00 19.50
 Clarence No 3 0.00 18.00
 Middlesboro No 3 0.00 18.00
 Summerlee No 2 0.00 20.00

Fer en barre

Bonne demande.
 Nous cotons:
 Fer marchand, base 100 lbs. 1.90 1.95
 Fer forgé.base 100 lbs. 2.05 2.10
 Fer fini.base 100 lbs. 2.15 2.20
 Fer pour fers à cheval.base 100 lbs. 2.15 2.20

Feuillard mince 1 1/2 à 2 pcs. base 3.10
 Feuillard épais No 10 base. 2.00

Acier en barre

Bonne demande.
 Nous cotons net, 30 jours.
 Acier doux . . . base 100 lbs. 1.95 2.00
 Acier à rivets . . base 100 lbs. 2.05 2.10
 Acier à lisse . . . base 100 lbs. 1.95 2.00
 Acier à bandage, base 100 lbs. 2.00 2.05
 Acier à machine, base 100 lbs. 2.10 2.20
 Acier à pince . . . base 100 lbs. 2.45 2.50
 Acier à ressorts, base 100 lbs. 2.70 2.95

Cuivre en lingots

Marché faible et sans changement.
 Nous cotons de 14c. à 14 1/2c. Le cuivre en feuilles est coté à 30 cents.

Etain en lingots

Marché faible et prix un peu plus faciles.
 On cote de \$31.50 à \$32.

Plomb en lingots

Marché faible.
 Nous cotons: \$3.50 à \$3.60.

Zinc en lingots

Marché faible et prix plus faciles.
 Nous cotons: de \$5.00 à \$5.25 les 100 livres.

HUILES, PEINTURES ET VITRERIE

Huile de lin

Bonne demande.
 Marché faible.
 Nous cotons au gallon: huile bouillie, 56c. de 1 à 2 barils et 54c. pour 3 à 5 barils; huile crue 53c. de 1 à 2 barils et 51c. pour 4 à 5 barils.

Essence de térébenthine

Bonne demande. Marché faible et prix sans changement.
 Nous cotons: au gallon, pour un baril, 63c.; de 2 barils à 4 barils, 62c.; et pour quantité moindre de 1 baril, 67c.

Huile de loup-marin

L'huile extra raffinée est de nouveau sur le marché et est cotée 60c.

Nous cotons au gallon:

Huile extra raffinée 60c
 Huile paille. 45c

Blanc de plomb

Marché faible.

Nous cotons:

Blanc de plomb pur 5.75 6.00
 Blanc de plomb No 2 5.25 5.50
 Blanc de plomb No 3 0.00 5.25
 Blanc de plomb No 4 4.75 5.00

Pitch

Les prix sont sans changement.
 Goudron dur 100 lbs. 0.65

Peintures préparées

Forte demande.

Nous cotons:

Gallon 1.15 1.25
 Demi-gallon. 1.20 1.30
 Quart de gallon. 1.25 1.35
 En boîtes de 1 lb 0.08 0.09 1/2

Verres à Vitres

Nous cotons sans changement: Star, au-dessous de 26 pouces uni: 50 pieds, \$1.70; 100 pieds, \$3.20; 26 à 40, 50 pieds, \$1.80; 100 pieds, \$3.40; 41 à 50, 100 pieds, \$3.85; 51 à 60, 100 pieds, \$4.10; 61 à 70, 100 pieds, \$4.35; 71 à 80, 100 pieds, \$4.85.

Les

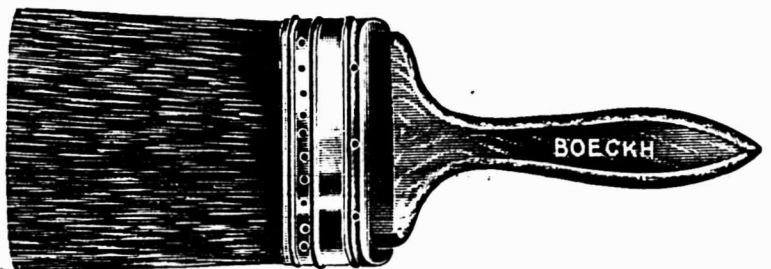

Pinceaux

Standard

de BOECKH

SONT CONNUS FAVORABLEMENT DANS TOUT LE CANADA.

ILS SONT "GARANTIS."

United Factories Limited, Toronto, Ont.

Double Diamond, 100 pieds: 0 à 25, \$6.75; 26 à 40, \$7.25; 41 à 50, \$8.75; 51 à 60, \$10.00; 61 à 70, \$11.50; 71 à 80, \$12.50; 81 à 85, \$14.00; 86 à 90, \$16.50; 91 à 95, \$18.00. Escompte, 33 1-3 p.c.

Sur Diamond, escompte 20 p. c.

Vert de Paris

Bonne demande.

Nous cotons:	Anglais	Canadien
Barils à pétrole.	28½c	28½c
Kegs à arsenic.	28½c	28½c
Drums de 50 et 100 lbs.	29 c	29 c
Drums de 25 lbs.	29½c	29½c
Boltes papier 1 lb.	30 c	30 c
Boltes fer-blanc, 1 lb.	31 c	31 c
Boltes papier, 1-2 lb.	32 c	32 c
Boltes fer-blanc, 1-2 lb.	33 c	33 c

Briques réfractaires, etc.

On cote les briques réfractaires anglaises \$17.00 à \$21.00; les briques écossaises, de \$27.00 à \$30.00; les briques américaines, de \$23.00 à \$35.00.

Ciment

Nous cotons par baril: ciment canadien, \$1.85 à \$2.10; ciment anglais, \$2.00

Câbles et cordages

Bonne demande surtout pour les câbles pour fourches à foin.

Nous cotons:

Best Manilla	base lb.	0.00	0.13½
British Manilla	base lb.	0.00	0.10½
Sisal.	base lb.	0.00	0.10
Lathyrn simple	base lb.	0.00	0.10
Lathyrn double	base lb.	0.00	0.10½
Jute.	base lb.	0.00	0.10½
Coton	base lb.	0.00	0.18½
Cordes à châssis	base lb.	0.00	0.30

Ficelle d'engravage

Bonne demande.

Manilla, 650 pieds	lb.	0.13
Manilla, 600 pieds	lb.	0.11½
Manilla, 550 pieds	lb.	0.09½
Sisal, 500 pieds	lb.	0.08½
Standard, 500 pieds	lb.	0.08½

Par 5 tonnes, 1-8c. de moins. Par lot de char, 1-4c. de moins.

Papiers de Construction

Bonne demande. Les prix que nous cotons ci-dessous sont sujets à subir d'un jour à l'autre un changement à la baisse.

Nous cotons:

Jaune et noir pesant		1 87½
Jaune ordinaire.	le rouleau	0.32
Noir ordinaire.	le rouleau	0.40
Goudronné	les 100 lbs.	2.00
Papier à tapis	les 100 lbs.	2.75
Papier à cou, roul.	2 plis	0.90
Papier à cou, roul.	3 plis	1.15
Papier surprise roul.	15 lbs	0.50

FERRAILLES

	La lb.	La tonne
Cuivre fort	0.00	0.10½
Cuivre mince ou fonds en cuivre	0.00	0.09
Laiton rouge fort	0.00	0.10½
Laiton jaune fort	0.00	0.08
Laiton mince	0.00	0.05½
Plomb	0.02½	0.02½
Zinc	0.00	0.02½
Fer forgé No 1	0.00	11.00
Fer forgé No 2	0.0	0.00
Fer fondu et débris de machines No 1	0.00	13.00
Plaques de poêles	0.00	10.00
Fontes et aciers malléables	0.00	9.00
	La lb.	
Vieilles claques	0.00	0.06½



Permis de construire à Montréal

Ave Lincoln, No 28, modifications à un hangar; coût probable, \$110. Propriétaire, Mde A. R. Oughtred; entrepreneurs, Shearer, Brown & Wills (919).

Rue St-Ambroise, No 512, un hangar, 27 x 16, à un étage, en bois; coût probable, \$100. Propriétaires, The Canada Milling Co., Ltd. (920).

Rue du Parc Lafontaine, No 20, un hangar, 10 x 30, à un étage, en bois; coût probable, \$200. Propriétaire, L. J. V. Cléroux (921).

Rue St-Urbain, No 1052, ajouter un étage à une maison; coût probable, \$1,000. Propriétaire, Thos. Lamanque; entrepreneurs, P. Labeau & Fils (922).

Rue Hogan, près de la rue Ontario, une remise formant un logement, 18 x 24, à un étage, en bois; coût probable, \$200. Propriétaire, Orésiphore Fagnan (923).

Rue Frontenac, No 871, modifications à une maison; coût probable, \$800. Propriétaire, H. Lamarche (924).

Rue Dorion, près de la rue Crawford, une bâtisse formant une chapelle et un presbytère, 125 x 50, à un étage, en brique; coût probable, \$5,000. Propriétaire, Fabrique de St-Jean de Berchmans (925).

Rue Bienville, près de la rue St-André, une maison formant un logement, 17 x 42, à un étage, en bois et brique pressée; coût probable, \$800. Propriétaire, Dame Marie Labeau (926).

Coin des rues Ste-Catherine et Guy, une allonde de 26 pieds; coût probable, \$2,000. Propriétaires, RR. Soeurs Grises; entrepreneur, T. A. Grothé (927).

Rue St-Jacques, No 2241, modifications à une maison; coût probable, \$250. Propriétaire, Jos. Mongeau (928).

Rue Garnier, No 745, modifications à une maison; coût probable, \$600. Propriétaire, Désiré Bond; entrepreneur, Lionel Cardinal (929).

Ave Papineau, près de la rue De Fleurimont, une maison formant un logement et un magasin, 25 x 25, à 2 étages, en bois et brique; coût probable, \$1,500. Propriétaire, P. E. Roubeau (930).

2ième avenue, quartier Ste-Marie, un hangar; coût probable, \$30. Propriétaire, Emilien Larivière (931).

Rue St-André, près de la rue Beaubien, une maison formant un logement, 20 de front, à un étage, en bois et brique; coût probable, \$500. Propriétaire, Ferd. Sénécal (932).

Rue Craig Ouest, No 129, modifications à une maison; coût probable, \$800. Propriétaire, Michael Hayes (933).

Rue Drummond, No 76, modifications à une maison; coût probable, \$600. Propriétaire, E. B. Jacobs (934).

Rue Berri, près de l'avenue Back River, une maison formant un logement, 25 x 25, à un étage, en bois et brique; coût probable, \$500. Propriétaire, Ferdinando Adesso (935).

Rue Sherbrooke, près de la rue Guy, 1 maison formant un logement, 76 x 40, à 3 étages, en pierre et brique; coût probable, \$8,000. Propriétaires, Séminaire St-Sulpice (936).

Coin des rues St-Paul et St-Nicholas, modifications à une maison; coût probable, \$2,500. Propriétaire, James Coris-

tine; entrepreneurs, R. E. Edwards and Son (937).

Rue St-Augustin, près de la rue Notre-Dame, une écurie, 24 x 75, à 2 étages, en bois et brique; coût probable, \$2,000. Propriétaires, Tweedie & Owens; entrepreneur, Geo. Roberts (938).

Coin des rues Labelle et St-Zotique, une maison formant un magasin et 2 logements, 25 x 40, à 2 étages, en bois et brique; coût probable, \$1,800. Propriétaire, J. A. Aubin (939).

Rue Labelle, près de la rue St-Zotique, 2 maisons formant 4 logements, 42 x 40, à 2 étages, en bois et brique; coût probable, \$3,000. Propriétaire, S. Bourtin (940 et 941).

Rue St-Zotique, près de la rue Beaubien, une maison formant 2 logements, 22 x 36, à 2 étages, en bois, pierre et brique; coût probable, \$2,000. Propriétaire, Isaie Charron (942).

6ième avenue, près de la rue Dandrand, une maison formant 2 logements, 25 x 39, à 2 étages, en bois et brique; coût probable, \$1,800. Propriétaire, J. W. Wood (943).

Rue Cowan, près de la rue Beaubien, 1 maison formant 4 logements, 25 x 38, à 2 étages, en bois et brique; coût probable, \$1,800. Propriétaire, Cléop. Trottier (944).

Rue Peel, près de l'avenue des Pins, modifications à une maison; coût probable, \$3,500. Propriétaire, E. S. Clouston; architectes, E. & W. S. Maxwell; entrepreneurs, Byers & Anglin (945).

Rue Chaussé, près de la rue Sherbrooke, un hangar, 25 x 14, à 1 étage, en bois et tôle; coût probable, \$40. Propriétaire, Armand Payment (946).

Rue Joliette, près de la rue Hochelaga, une maison formant un logement, 24 x 21, à un étage, en bois et brique; coût probable, \$500. Propriétaire, L. Guertin (947).

Rue Huntley, près de la rue de Fleurimont, une maison, formant 2 logements, 25 x 50, à 2 étages, en bois, pierre et brique; coût probable, \$2,300. Propriétaire, Jos. Marin; entrepreneur, Jos. Bisson (948).

Rue St-Patrice, Nos 562 à 568, modifications à une maison; coût probable, \$1,200. Propriétaire, Alf. Lalonde (949).

Rue Ste-Emélie (Lime), No 528a, modifications à une maison; coût probable, \$100. Propriétaire, Hildège Groulx (957).

Rue Dorion, près de la rue Lalonde, 2 maisons formant 6 logements, 50 x 40, à 3 étages, en bois, pierre et brique; coût probable, \$8,000. Propriétaire, F. Thérien (955 et 956).

Ave Sherbrooke, près de l'avenue de Fleurimont, une maison formant un logement, 25 x 21, à un étage, en bois et brique; coût probable, \$500. Propriétaire, Albert Dowling (954).

Rue Maisonneuve, No 246, une maison formant un logement, 9 x 30, à 2 étages, en bois et brique; coût probable, 800. Propriétaire, J. A. E. Gauvin; entrepreneur, A. Lescarbeau (953).

Ruelle St-Michel, entre les rues Hochelaga et Forsyth, une maison formant 2 logements, 21 x 21, à 2 étages, en bois et brique; coût probable, \$1,000. Propriétaire, Médéric Tremblay; entrepreneur, Jos. Girard (952).

Ruelle St-Michel, entre les rues Hochelaga et Forsyth, une maison formant 2 logements, 21 x 21, à 2 étages, en bois et brique; coût probable, \$1,000. Propriétaire, Ismaël Thibault; entrepreneur, Jos. Girard (951).

Rue Ontario Est, Nos 357 à 363, modifications à une maison; coût probable, \$250. Propriétaires, la succession Lafontaine (950).

Fer-blanc

"ALLWAYS" et "CANADA CROWN" véritablement au Charbon de Bois.
"TRYM" au meilleur Coke.

Fer-blanc Terne

"DEAN" au Charbon de Bois.

Toutes marques Standard, qualité de confiance, prix modéré. N'acceptez pas de substitution.

A. C. LESLIE & CO., Montreal.
LIMITED.

ON NE VEND QU'AU COMMERCE DE GROS.

Fournitures de Feutre et de Papier

LAISSEZ-NOUS VOUS COTER DES PRIX POUR N'IMPORTE QUELLE QUANTITÉ de

Toitures Goudronnées (Roofing) prêtes à poser, 2 et 3 plis
Papiers de Construction, Feutre à doubler et à Tapiser
Produits de Goudron, Papier à Tapiser et à Imprimer
Papier d'Emballage Brun et Manille.

NOTE:-- Nous sommes les fabricants du Feutre Goudronné "Black Diamond."

Alex. McArthur & Co.

82 Rue McGill, Montréal. Limited.

MANUFACTURE DE FEUTRE POUR TOITURES: Rue du Havre et Logan.
MOULIN A PAPIER, Joliette, Qué.

Matériel à Toitures

Ruberoid

FAIT AU CANADA

Pour Maisons, Granges, Hångars, Etc.

ETANT exempt de goudron et de papier, RUBEROID ne fond pas et ne se corrode pas. Il ne se rouille pas comme l'étain et le métal et ne se crevasse pas comme l'ardoise et l'asphalte.

RUBEROID résiste au feu et est à l'épreuve de l'eau absolument. C'est le matériel à toitures originel à surface unie; depuis 16 ans c'est le modèle-type du genre.

DEMANDEZ ECHANTILLONS ET PRIX

THE STANDARD PAINT CO. OF CANADA, LIMITED
MONTREAL

LES RUBANS DE MESURAGE LUFKIN

SONT LE MODELE TYPE DE

Durabilité, Exactitude et Main-d'Oeuvre

Ces marchandises célèbres sont faites maintenant au Canada, dans notre Manufacture de WINDSOR, Ont. Permettez-nous de vous envoyer un Catalogue. Votre stock n'est pas complet sans elles.

SAGINAW, Mich., E. U. A.
WINDSOR, Ont., Canada
NEW-YORK et LONDRES.

THE LUFKIN RULE CO.

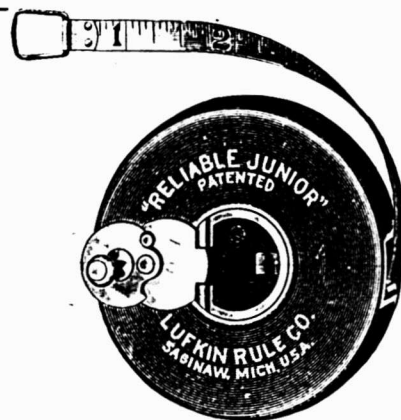

VENDUS PAR TOUS LES MARCHANDS CANADIENS DE FERRONNERIE EN GROS.

SCIES MAPLE LEAF

Le Canada tient la tête dans la fabrication des scies de haute qualité.



Manufacturées par **The Maple Leaf Saw Works**
SHURLY & DIETRICH, Propriétaires, Galt, Ont.

NOS Scies sont trempées au moyen d'un procédé secret. Nous garantissons que ce sont les Scies mieux trempées qui existent au monde. Comme fini, elles ne sont inférieures à aucune autre et elles sont parfaitement aiguisées. Nous demandons un essai qui prouve nos prétentions. Satisfaction garantie.

PRÊTS ET OBLIGATIONS HYPOTHECAIRES

Pendant la semaine terminée le 4 juillet 1908.

BUREAU DE MONTRÉAL EST

Date	Montant	Taux d'intérêt	Nom du Prêteur	Nom de l'Emprunteur	Affectant un ou des lots d'un quartier de Montréal ou autres villes	Nature de l'acte
Juin 30	\$ 2000	6	Crédit Foncier F.C.	Vve James Baxter.	St-Laurent	Prêt.
" 30	1440	6	Stephen Vallée	Jos. Legault	St-Marie	Obligation.
" 30	1000	6	Elzéar Ouimet	Arthur Breton	Papineau	"
" 30	1300	6	Antoinette Brunelle	Vve J. A. S. Brunelle	St-Louis	"
Juillet 2	55000	6	Louis Poiré	Léon Ernest Ouimet	St-Jacques	"
" 2	3500	6	Azarie St-Jean et al	Aurèle Parent	Papineau	"
" 2	6000	6	Ministers' Widows & Orphans Fund of the Synod of the Presbyterian Church	Hiram M. Levinoff	St-Laurent	Prêt.
" 3	4000	6	Crédit Foncier F.C.	Narc. Ménard	St-Jacques	"
" 3	1000	6½	Henriette Lévy	J. Médéric Malo	Papineau	Obligation.
" 3	700	6	Succ. J. Isaac Dumont	Ludger Larose	St-Louis	"
" 3	3'00	6	Vve Isaac Leblanc	Hiram M. Levinoff	St-Laurent	"
" 4	200	6	Godf. Papineau	Dame Jos. Alph. Brunet	do	"
" 4	130000	5	Succ. John Platt	L'Ecole Technique de Montréal	do	Prêt.

BUREAU DE MONTREAL OUEST

Juin 29	\$ 2500	6	Jos. Henri Roy	Oct. J. Bertrand et al	St-Joseph	Obligation.
" 29	831	5	Chs Gurd	Dame Fred. Hamilton	St-André	"
Juillet 3	8100	5	Vve Right Rev. M. S. Baldwin	Maurice Day Baldwin	do	Prêt.

BUREAU D'HOCHELAGA ET JACQUES-CARTIER

Juin 29	\$ 600	6	Chs Simard	F. X. Simard	Ville St-Louis	Obligation.
" 29	2200	6	Succ. C. S. Rodier	André Bray	St-Henri	"
" 29	500	6	Camille A. Fillion	Ovila Galarneau	St-Denis	"
" 29	500	6	Vve Jos. Gravel	Michel do	do	"
" 29	30000	10	Jos. C. Wray	James H. Maher	Mont-Royal	Affectation.
" 29	150	6	Désiré Fortin	Ernest Beauchamp	St-Denis	Prêt.
" 30	3000	6	Hon. Thos Fortin	Siméon Germain	Ville St-Louis	Obligation.
" 30	300	8	Vve Arth. Lavigne	Frs Deslongchamps	Maisonneuve	"
" 30	425	8	Ovila Pare	Hilaire Cuerrier	Verdun	"
" 30	1000	6	Dame Dieudonné Bastien et vir	Wilf. Jos. Proulx	St-Denis	"
" 30	3600	7	The Montreal Loan & Mortgage Co	Adol. Laprairie	St Gabriel	"
" 30	600	7	Jos. Oct. Mousseau	F. X. Hamelin et al	Verdun	"
" 30	3200	6	Jos. A. Deneault	Euclide Deneault	St-Denis	"
" 30	1250	6	Ant. Duquette	Jos. Labelle	Ville St-Louis	"
" 30	2000	6	Les Religieuses Carmélites	F. X. Allard	Maisonneuve	"
" 30	3000	6	Edm. J. Bourque	Wilfrid Pitre	do	"
" 30	1500	5½	Nap. Leduc	Cordélie Groulx	St-Denis	"
" 30	200	7	Dame J. Israel Desroches	Armand Trudel	St-Jean-Bte.	"
" 30	2000	6	Is Nap. Dupuis	Vve Maurice Côté	Ville St-Louis	Hypothèque.
" 30	2000	6	Crédit Foncier F. C.	Benj. Décarie	N.-D.-de-Grâces	Prêt.
" 30	2000	6	Vve Damien Bourbonniere et al.	Jos. Ethier dit Lamalica	Ville St-Louis	"
" 30	1700	7½	The Montreal Loan & Mortgage Co	Valmore Dufort	St-Henri	Obligation.
" 30	1500	6	Vve Adam S. Cameron	Léonard G. Little	Westmount	Prêt.
" 30	100	6	L. Bélanger	Dame Théop. Lagrenade	St-Jean-Bte.	Obligation.
Juillet 2	4500	7	Succ Adol. Masson	Edm. Noël	Maisonneuve	"
" 2	1000	6	Vve Jos. T. Bourcier	Sam. Wolsey et M. Fineberg	St-Jean-Bte.	"
" 2	2400	5	J. B. Brien dit Desrochers	Ferd. Paré	DeLorimier	"
" 2	100	7	J. B. Deseve	Elz. Lynch	St-Henri	"
" 2	500	6	Olivier Desrosiers	Jean Waechter	St-Denis	"
" 2	9000	6	Narc. Papineau	Alexis Pilon	St-Henri	"
" 2	1500	5	Edm. Dom. Legault	Magloire Charland	Hochelaga	"
" 3	900	6	Régina Payette	Arth. Gaboury	DeLorimier	"
" 3	1450	5	Urgel Théoret	Honoré Sénécal	Ile Bizard	"
" 3	4500	6	Edm. J. Bourque	J. Arth. Arcand	Maisonneuve	"
" 3	1100	7	F. X. Déom	Dame Alf. Desjardins	DeLorimier	"
" 3	1000	6½	Vve Ed. Mercier	Jos. Jobin	St-Jean-Bte.	"
" 3	1000	6½	Vve Jos. Tessier dit Lavigne	Grégoire Galipeau	Ville St-Louis	"
" 3	1000	7	Amédée Marier	Fortunat Lépine	Hochelaga	"
" 3	1000	6	Vve L. B. Maurault	Frs Gobeille	St-Denis	"
" 3	1000	6	Azarie Chabot	J. B. Dagenais	St-Laurent	"
" 3	600	7	Plidime Lemieux	J. B. Provost	Hochelaga	"
" 4	750	7	Omer Dufresne	Faustine Ethier	Longue-Pte.	"
" 4	3000	6	Tel. Lavoie	Jos. Carpentier	DeLorimier	"
" 4	2000	6	L'Alliance Nationale	Jos. Honoré Demers	Hochelaga	Prêt.
" 4	1700	6	Frs Prudhomme	Nap. Surprenant	Verdun	Obligation.
" 4	200	7	Dolcé Forget	Vve Eusébe Patenaude	Ville St-Louis	"
" 4	1500	5	Dolphis Belair	Aldéric Lesage	Pointe-Claire	"
" 4	500	6	Dame Alph. Lecavalier	Aldéric Cousineau	Ville St-Louis	"



La Compagnie
de
Publications Commerciales

EDITEURS, IMPRIMEURS
RELIEURS, REGLEURS
ETC., ETC.

Travaux en Noir et en Couleur
Soignés
et
Exécutés promptement.

LA CIE DE PUBLICATIONS COMMERCIALES
DEPARTEMENT DE L'IMPRESSION
MONTREAL.



Rue Ste-Catherine Ouest, No 532, modifications à une maison; coût probable, \$2,000. Propriétaires, Succession Lyman; architectes, Macvicar & Heriot; entrepreneur, Thos. Wand (958).

Rue Dominion, No 54, modifications à une maison; coût probable, \$100. Propriétaire, Dame Géd. Picard (959).

Coin des rues St-André et Everett, modifications à une maison; coût probable, \$210. Propriétaire, Arth. Paquette (960).

Rue St-Hubert, No 2380, modifications à une maison; coût probable, \$1,000. Propriétaire, Frabe Précourt (961).

Rue Wurtele, une maison formant un logement, 24 x 25, à un étage, en bois et brique; coût probable, \$300. Propriétaire, E. E. A. Smith (962).

Coin de l'avenue des Pins et du Chemin de la Côte des Neiges, une maison formant un logement, 76 x 28, à 4 étages, en pierre et brique; coût probable, \$17,000. Propriétaire, Mde Alex. Woods; entrepreneur, John Allan; architectes, Saxe & Archibald (963).

Rue St-Hubert, No 980, modifications à une maison; coût probable, \$1,500. Propriétaire, Alf. Gravel (964).

Rue St-Antoine, No 194, modifications à une maison; coût probable, \$650. Propriétaire, Mde Leroux (965).

Rue McGill, Nos 184 et 186, modifications à une maison; coût probable, \$6,000. Propriétaire, James Robinson; architectes, Asselin & Perron (966).

Rue Dufferin, près de la rue Bélanger, une maison formant 2 logements, 26 x 25, à 2 étages, en bois et brique; coût probable, \$1,500. Propriétaire, Ed. Poirier (967).

Ave de Lorimier, près de la rue Shebrooke, une maison formant 3 logements, 48 de front, 39 en arrière x 50, à 3 étages, en pierre et brique; coût probable, \$7,000. Propriétaire, M. E. Barcelo; architecte, J. A. Karch (961).

LA TERE BENTHINE

Dans quelques années, le problème de la térébenthine sera à l'ordre du jour. Bien qu'il soit probable que cette commodité ne manquera jamais, une augmentation du prix suivra l'épuisement des forêts de pins, dit "Harper's Weekly".

La térébenthine peut être extraite de tous les pins, mais la principale région fournissant les pins est située dans les états du Sud et s'étend de la Caroline du Nord aux terrains marécageux de la Floride. Déjà les meilleures sections des terres à pins sont épuisées, et les distillateurs s'avancent mille par mille vers la côte en quête de nouveaux approvisionnements, travaillent sur la dernière frontière—les plaines stériles du centre de la Floride. Lorsque l'agent de la compagnie a trouvé un site convenable pour un camp, une palissade est érigée ou un rang de cabanes pour les ouvriers libres. L'alambic géant est installé et, jour et nuit, le travail continue jusqu'à ce que toute la térébenthine ait été extraite des arbres. Pour obtenir la sève, ces arbres sont saignés avec un instrument spécial et la sève tombant dans un récipient, s'évapore promptement laissant une substance gommeuse que l'on gratte plus

tard, que l'on met dans des barils et qu'on transporte à la distillerie. Là cette matière est convertie en térébenthine, résine et eau. La résine adhère aux parois de la cuve et les liquides sont soutirés dans un fût. La térébenthine s'élevant à la surface de l'eau est alors soutirée dans un second fût, après quoi elle est prête pour la vente.

LES BARILS EMPLOYES EN AMERIQUE

Plus de 150,000,000 de barils et emballages circulaires sont manufacturés annuellement aux Etats-Unis. Peu de personnes, excepté celles qui sont obligées de le savoir pour leur métier, se rendent compte de l'industrie de la tonnelerie dans ce pays.

La demande la plus forte provient de l'industrie du ciment. L'industrie de la farine vient ensuite, suivie de près par celle du sucre. Les barils pour crampes de clôtures, bou'ons, écrous, clous, et ceux pour les cafés grillés, les épices, la vaisselle, les fruits et légumes, suivent dans l'ordre indiqué, tandis que les compagnies de poudre à pâte, les distillateurs, les marchands de bonbons, de tabac et les empaqueteurs de fromage font un grand usage de barils. La demande pour les barils à mélasse, huile, saindoux et lard est aussi énorme, tandis que les peintures sèches, la colle, le tabac à priser, la farine d'avoine, les vis, les pièces fondues et les articles en bois dur en général augmentent annuellement la demande pour les produits de la tonnelerie.

Bien que la dépense représentée par les barils puisse être estimée d'assez près pour une année donnée, il n'est pas possible de dire combien de barils sont actuellement en usage. La durée d'un baril est estimée à une année par les commerçants, mais ceci est loin d'être vrai. Une grande partie des barils est employée de nombreuses fois. Ils commencent

comme barils pour sucre ou farine puis ils sont vendus au cultivateur qui s'en sert pour expédier ses produits au marché. Il peut se faire qu'ils lui reviennent plusieurs fois, transportant des pommes de terre au marché au premier voyage, et du tabac ou de la farine au voyage suivant, chaque charge étant plus légère que la précédente, à cause de l'affaiblissement de la force des barils. Finalement, le baril peut terminer sa vie comme récipient pour les ordures ménagères et, à la fin, on peut l'employer comme combustible. Ainsi, on peut dire qu'un baril a une carrière aussi utile que la plupart de tous les autres articles manufacturés, et sa durée est beaucoup plus longue qu'une saison.

La demande pour les barils augmente constamment, parce que la machinerie moderne a rendu possible de fabriquer pour le commerce des barils à meilleur marché que presque toute autre forme d'emballage durable. Il est reconnu depuis longtemps que c'est la forme la plus commode d'emballage. Le bois employé pour les futailles doit être choisi avec soin, car il doit non seulement être imperméable à l'eau, mais les fûts pour l'huile, le whisky et les peintures doivent en outre pouvoir résister à une forte pression interne. Le bois employé pour ce travail doit être choisi avec soin, celui séché lentement à l'air, à couvert, est celui qui donne le plus de satisfaction.

En fait de tôles galvanisées, ne vendez que celles dont le renom est bien établi sur le marché. Sous ce rapport, les tôles de la marque Comet de Gilbertson ont une réputation bien établie. Leur qualité et leur finissage ne sont égales par aucune autre tôle sur le marché. Demandez-les à votre fournisseur.

C'EST UN FAIT ACQUIS

que dans la vie pratique des affaires, les annonces insérées dans un bon journal de la partie, rapportent. Faites un essai dans le "Prix Courant" et vous serez satisfait.

LETTRES



NUMEROS

Lettres et Numeros Emailles Blancs, Lalton Massif
et "Brilliant" Boston.

ENSEIGNES EN FER EMAILLE.

Écrivez pour les prix.

J. E. RICHARDSON & CO. 18 Rue Victoria,
TORONTO.

TÉLÉPHONE, MAIN 7863.

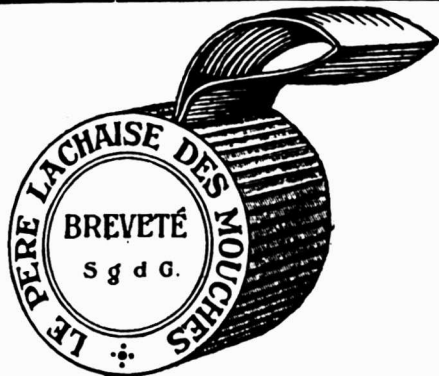

Le
"Fly Coil"
 Renommé
 de Brown,
 "Le Père
 Lachaise des
 Mouches."

Fait de l'argent avec les mouches.

Il est temps de remettre les choses d'aplomb, parce que vous avez perdu de l'argent en laissant les marchandises se gâter et en causant de l'ennui aux clients.

Le Célèbre "FLY COIL" de Brown

a près de trois pieds de ruban attrape-mouches; les mouches s'y rassemblent par centaines et y **restent**. Suspendez en deux ou trois dans votre magasin et débarassez-le de ces insectes sales; puis dites simplement à vos clients ce que c'est et voyez combien vite vous pouvez vendre les **"Coils"**. Ils sont meilleurs que le "Papier à Mouches" et se vendent plus rapidement.

ON PEUT SE LE PROCHER DE

The National Drug and Chemical Co., of Canada, Limited
MONTREAL

Marchands de Gros ou de

The Wingate Chemical Co., Ltd., 545 rue Notre-Dame, Ouest,
MONTREAL.

OU DIRECTEMENT DE

The Brown Manufacturing Co., Ltd. Bury, Ang.

Grattoirs ATKINS POUR PLANCHERS ET MURAILLES.



RAMS HORN—Fonctionnement facile.—Prix réduit.

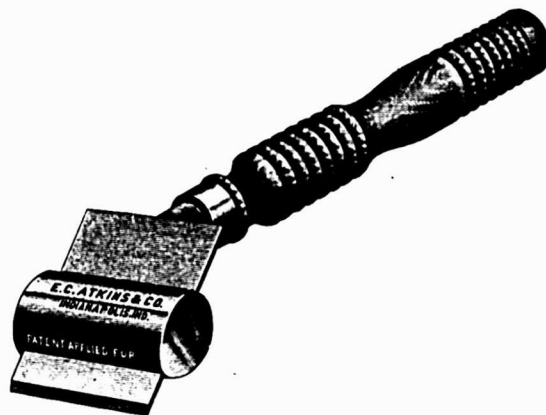

PERFECTION—Tout ce que ce nom implique.

Procurez-vous le Catalogue montrant la ligne complète des **SCIES SILVER STEEL** et les spécialités en articles de quincaillerie.

E. C. ATKINS & CO., Inc.

The Silver Steel Saw People. INDIANAPOLIS, U. S. A.

Manufacture canadienne à HAMILTON, Ont.

Notre Fameux
 Empaquetage

(Fini Argent)

Forme Banque
 à 5 cents.

(Fini Or)



Empaquetage très populaire. Donne à votre commerce de broquettes un grand essor. Empaquetées en boîtes de demi-grosse et de grosse.

Broquettes pour Tapis et Chaussures

Toutes nos broquettes sont Coupées Nettes et Uniformes. On peut Compter sur Elles. Toujours les mêmes. Prix et échantillons fournis avec plaisir aux marchands de gros.

The Bazin Mfg. Co.

94, rue Arago, QUEBEC.

E. W. HICKSON, 77, rue York, Toronto, Agent Vendeur pour Ontario.

Amatite ROOFING



CETTE annonce attirera votre attention sur le matériel à toitures le meilleur et le moins cher qui soit sur le marché. Voici comment nous prouvons qu'il est le meilleur. En premier lieu. Amatite est fabriqué dans une seule épaisseur "standard" tandis que d'autres matériaux à toitures tout préparés varient d'une épaisseur insignifiante d'un demi-pli à une épaisseur de trois plis. Le matériel d'une épaisseur de trois plis (qui n'est en somme qu'une feuille de feutre) est la seule espèce qui puisse être comparée à Amatite. Mais voici le point capital. Amatite est mieux fait, possède un matériel imperméable meilleur et pèse plus par pied carré, que le matériel à trois plis de toutes les autres fabrications; *coûte beaucoup moins*. Tout cela fait qu'Amatite est le matériel à toitures le plus désirable qui soit fait. Mais en plus de sa supériorité comme matériel et comme manufacture, Amatite à une distinction qui fait que ce matériel se tient au dessus de tous les autres. Il a une véritable surface minérale. Il est à peine nécessaire de mentionner les avantages d'une telle surface minérale: absence de peinture, d'enduit, protection parfaite contre les températures de toutes sortes, grande durabilité. Cette surface minérale est encadrée dans une couche de goudron, le matériel à l'épreuve de l'eau le plus splendide qui soit connu. Au-dessous de cette surface, ont deux couches de feutre de laine de la meilleure qualité—cimentées ensemble par du goudron, ce qui fait du tout, un matériel à toiture qui est absolument à l'épreuve de l'eau. Aucun autre matériel à toitures tout préparé ne peut être comparé à cette surface minérale à l'épreuve de l'eau, de l'atmosphère, durable. C'est pourquoi, nous disons "N'achetez pas de matériel à toitures avant que vous n'avez vu Amatite."

BROCHURE ET ECHANTILLON GRATUITS

Procurez-vous aujourd'hui même la Brochure et l'Echantillon Gratuits. Cela vous sera profitable de faire connaissance avec Amatite. Adressez-vous au bureau le plus rapproché.

THE PATERSON MANUFACTURING CO., LIMITED
 TORONTO MONTREAL WINNIPEG ST-JOHN, N.B. HALIFAX, N.S.



PENDANT LA SEMAINE TERMINEE
LE 4 JUILLET 1908.

MONTREAL-EST

Quartier Lafontaine

Rue St-André, No 564. Lot pt c. 1193-3, avec maison en brique; terrain, 19 x 65, supr. 1235. La Substitution A. E. Génereux à Chas. Rochez Delval; \$3,000 (72343.)

Rue St-André, No 564. Lot pt c. 1193-3, avec maison en brique terrain, 19 x 65, supr. 1235. Chas. R. Delval à Jos. Narc. Arsenault (à réméré); \$1,900 (72356.)

Rue Mentana, No 94. Lot 1207-157; terrain, 24 x 94, supr. 2256 vacant. Emélie Duverger et Succ. J. J. Dumont à Lévi Abel; \$1,200 (72371.)

Quartier Saint-Jacques

Rue Ste-Catherine Est, No 483½. Lot 790, avec maison en pierre et brique; terrain, 33.6 x 122, supr. 4288. Denis H. Duverger et al. à Rosa Silverstone, épouse de Israël Blumenthal et Rachel Lazarus, épouse de Robt. Blumenthal; \$43,000 (72383.)

Quartier St-Laurent

Rue Mance, No 185. Lots 1-4 S. E. 426-15, pt. S. E. 75, avec maison en pierre et brique; terrain, 25 x 89.6, supr. 2237.9. Succ. Wm. Moodie à Mary Brady, veuve de Wm. Cooper; \$7,000 (72342.)

Rue St-Georges, Nos 108 à 114. Lot 1-4 N. O. et S. E. 553, avec maison en pierre et brique; terrain, 23.9 x 70, supr. 1652; 1 do, 22.9 d'un côté, 21.8 de l'autre x 70, supr. 1934. Mary Brady, veuve de Wm. Cooper à Julius Isaac Cohen; \$9,200 (72367.)

Rue St-Charles-Borromée, Nos 240 à 246. Lot 317, avec maison en pierre et brique; terrain, 59 x 102.6, supr. 6048. Eve Phillips, épouse du Rév. Fred Smith à Hiram M. Levinoff; \$10,500 (72368.)

Rues Sherbrooke Est, No 70, Church et Mance. Lot 169, avec maison en pierre et brique; terrain, irrég., supr. 101442. La Succ. John Platt à L'Ecole Technique de Montréal; \$150,000 (72393.)

Quartier Saint-Louis

Ave Hôtel de Ville, Nos 369 et 371. Lot 638, avec maison en brique; terrain, 21 x 67, supr. 1407. Frédéric Lapointe à Ernest J. Morin; \$4,650 (72344.)

Rue Dumarais, Nos 15 et 17. Lot 327-10, avec maison en brique; terrain, 33.10 x 45.6, supr. 1539. Francis Dillon à Delphina Trudeau, veuve de Maurice Côté; \$4,000 (72353.)

MONTREAL-OUEST

Quartier Saint-André

Ave Ontario. Lot 1748-6; terrain, 50 x 154.6, supr. 7725 vacant. La Succ. Eliz. Forbes, veuve de Hon. L. Holton à Douglas Lorne McGibbon; \$12,360 (145733.)

Rue Tupper. Lot pt. 1653-19; terrain, 25 x 103.3, supr. 2581 vacant. Les Ecclésiastiques du Séminaire St-Sulpice à E. St-Pierre; \$2,581 (145743.)

Rue Sherbrooke Ouest, No 653. Lots 1748-1, 2, 3, 4, 5, avec maison en pierre et brique; terrain, 155.3 de front, 154.6 en arrière x 250, supr. 38724. Succ. Vve de Hon. L. H. Holton à Hon. Robert Mackay; \$60,000 (145744.)

Quartier St-Georges

Rue Sherbrooke Ouest, No 512. Lot 1462, avec maison en pierre et brique; terrain, 43 x 160. Melles Elizabeth F. Symmers et Sarah Smith à Edith Chetlain, épouse de Thos. J. Drummond; \$27,500 (145742.)

Rue Milton, No 215. Lot 1840-4, avec maison en pierre et brique; terrain, 23.8 de front, 23.9 en arrière x 122.3, supr. 2898¼. Succ. Walter Drake à James H. Maher; \$4,750 (145747.)

Quartier Saint-Joseph

Rue St-Jacques, Nos 1033 à 1039. Lot pt. 265, avec maison en pierre et brique; terrain, 42.3 x 54.9 et de là 24.7 x 126.4 d'un côté et 126.2, supr. 4840. Rose Donnelly, veuve de John Williams à Jos. M. Williams; \$4,500 (145730.)

HOCHELAGA ET JACQUES-CARTIER

Quartier Hochelaga

Rue Forsyth, Lot 29-494; terrain, 25 x 110, supr. 2750 vacant. A. ex. Bolté et Gaston Venna à Cordélie Landry, épouse de Jos. Cloutier; \$400 (146531.)

Rue Forsyth, Lots 23-226, 227, 230 et 231; 2 terrains, 23 x 110, supr. 2530; 1 do, 25 x 110, supr. 2750 chacun vacant. Ucal. H. Dandurand à Mary C. Cullins; (\$1,650 (146542.)

Rue Joliette, Nos 16 et 18. Lot 29-12, avec maison en bois et brique; terrain, 25 x 85, supr. 2125. Arthur Couture à Cordélie Groulx; \$3,200 (146595.)

Rue Hogan, Lots 148-2583 et 2584; 2 terrains, 25 x 80, supr. 2000 chacun vacant. La succ. Hy. Hogan à Jon Jegievicz; \$382.50 (146613.)

Quartier Mont-Royal

Chemin Cte des Neiges, Lot pt. N. O. 142, avec maison en bois et brique; terrain, 41 x 127, m. f. Jos. Eugène Médéric Lefebvre à Albert Champeau et Jos. W. D. Brisebois; \$4,000 (146655.)

Quartier Sainte-Cunégonde

Rue Delisle, Nos 250 et 252. Lot 683, avec maison en brique; terrain, 30 x 80, supr. 2400. Jos. Uric Lalonde à Zénon Trudeau; \$4,000 (146635.)

Quartier St-Denis

Rue Dufferin, Lots 5-24, pt. S. E. 5-25; terrain, 25 x 105, supr. 2625; 1 do, 9 de front, 9.6 en arrière x 105, supr. 972 chacun vacant. La Cie des Terres du Parc Amherst à Léopold Marin; \$688.75 (145,529.)

Ave Papineau, Lot pt. 211-73, avec maison en bois; terrain, 10.7 de front, 9 en arrière x 57. Jos. Fortier à Jos. Bussières; \$150 (146562.)

Rue Bréboeuf, Lot 329-114; terrain, 25 x 80 vacant. Olivia Deneau à Joseph Frenette; \$650 (146566.)

Rue Dufferin, No 1793. Lot 5-126; terrain, 25 x 99 d'un côté et 99.2 de l'autre, supr. 2477 vacant. La Cie des Terres du Parc Amherst à Jos. Tourangeau; \$345 (146573.)

Rue St-Hubert, No 2254. Lots 7-313 et 314, avec maison en bois; terrain, 50 x 109, supr. 5450. Emma Renaud, épouse de Chas. McCaughan à Simon Brunet; \$1,850 (146596.)

Rue Marquette, No 1279. Lots 1-154, 155 et 156, avec maison en bois et brique; 3 terrains, 20 x 57, supr. 1140. Thos. Edw. Johnston à Angelo Constantino et Francesco Plutino; \$1,200 (146614.)

Rue Boyer, Lot 488-70a; terrain, 25 x 95, supr. 2375 vacant. La Cie des Terres du Parc Amherst à Phyllis Bussière; \$175 (146618.)

Rue St-Hubert, Nos 1567 et 1569. Lot

7-149, avec maison en bois, pierre et brique; terrain, 25 x 87, supr. 2175. Herman Ehrteim et Isaac Casirer à Mos. Smilovich; \$3,400 (146640.)

Rue Drolet, No 867. Lot 196-75, avec maison en bois et brique; terrain, 25 x 102, supr. 2550. Le Shérif de Montréal John W. Verner; \$2,600 (146649.)

Rue Cowan, Lot 1-2 N. O. 8-190; terrain, 25 x 110 vacant. The St. Denis Land Co. à Albrique Paré; \$206.25 (146,688.)

Rue Huntley, Lot 1-2 S. E. 8-562; terrain, 25 x 100 vacant. The St. Denis Land Co. à Dolphis Renaud; \$212.50 (146689.)

Rue Huntley, Lot 1-2 S. E. 8-538; terrain, 25 x 100 vacant. The St. Denis Land Co. à Thos. Henry Kirk; \$262.50 (146690.)

Coin St. Hubert et Chemin Côte St. Michel, Lots 490-382, 383 et 384, avec maison en bois; terrain, 25 x 70, supr. 1750; 2 do, 35 x 85, supr. 2975. Stanislas Corbeil à De'phine Jasmin, veuve de Stu. Jarry (rétrocession); pas de prix donné (146700.)

Rue Labelle, No 2048. Lot 1-2 N. O. 8-754, avec maison en bois et brique; terrain, 25 x 102.2. Léandre Landry à Louis Jos. Doucet; \$1,500 (146709.)

Quartier St-Gabriel

Rue Charlevoix, Nos 381 et 283. Lots pt. N. O. 3351, pt. N. O. 3352, avec maison en brique; terrain, 40 x 88.9 d'un côté et 96 de l'autre, supr. 3695. Alfred Ward à James Irvine; \$4,600 (146610.)

Quartier St-Henri

Rue St-Jacques, Lot pt. 1716, avec maison en bois; terrain, 38.6 de front, 4 en arrière x irrég., supr. 77. Joseph Le cavalier à la Cité de Montréal; \$845 (146626.)

Rue Delisle, Nos 396 à 398. Lot 918, avec maison en bois et brique; terrain, 30 x 80, supr. 2400. Théodule Phénix à Alphonse Bisailon; \$2,500 (146710.)

Quartier Saint-Jean-Baptiste

Rue Marie-Anne, Nos 646 et 648. Lot 458-18, avec maison en brique; terrain, 21 x 61.6. Samuel Berlind à Winnie Layton, veuve de Wm. Searle; \$4,200 (146,537.)

Rue St-Denis, Nos 971 à 977. Lots pt. S. E. 15-419, 15-420, avec maison en pierre et brique; terrain, 40 x 95. The Montreal Loan & Mortgage Co. à Pierre Nap. Ménard; \$7,250 (146621.)

Rue Mitcheson, Lot pt. N. O. 464; terrain, 30 x 117 vacant. Mary J. Buchanan, veuve de Jas. Price à Lillian H. Price, épouse de Ernest B. Barber; pas de prix donné (146628.)

Rues St-Laurent, Nos 1340 à 1344 et Mitcheson, Nos 161 à 165a. Lot 418, avec maison en brique; terrain, 47.3 x 91, supr. 4300; 1 do, 47.5 x 83.3 d'un côté et 83 de l'autre, supr. 3947. Joël Lanctôt à Goldie Goldstein, épouse de Louis Boyaner; \$13,000 (146693.)

Quartier Ste-Marie

Rue du Havre, Nos 314 et 314a. Droit de réméré dans le lot 166-229, avec maison en pierre et brique; terrain, 32 x 76 d'un côté et 73.3 de l'autre, supr. 2452. Alice Bertrand à Nap. Pelletier; \$500 et autres bonnes et valables considérations (146532.)

Rue Chapleau, Lots 173-264 et 265; 2 terrains, 25 x 100 chacun vacant. Amelia S. Stanley, veuve de Chas. Sheppard à Elzéar Robert; \$700 (146664.)

Ville St-Louis

Ave Buller, Lot 10-1085; terrain, 25 x 100 vacant. La Succ. Frk. Buller à Nap. Leblanc; \$250 (146554.)

Lorsque vous avez besoin du métal BABBITT,
demandez la marque . . .

KING BABBITT

le meilleur pour tout ouvrage.

MANUFACTURÉ PAR

The Jas Robertson Co., Ltd.

144 rue William

MONTREAL

NOVA SCOTIA STEEL & COAL CO.

LIMITED.

MANUFACTURIERS DE

ACIER en BARRES MARCHAND, MACHINERIE à ROUES, TRANSMISSIONS en ACIER COMPRIMÉ POLI, TOLES D'ACIER jusqu'à 48 pos de large, RAILS en "T" de 12, 18 et 21 lbs à la verge, ECLISSES, ESSIEUX DE CHARS DE CHEMINS DE FER.

GROSSES PIÈCES DE FORGE, UNE SPÉCIALITÉ

FER EN GUEUSE "FERRONA" POUR FONDERIE, "CHARBON OLD SYDNEY."

Acierie, Trenton, N.E. Haute Fourneaux, Ferrona, N.E.
Mines de Charbon, Sydney Mines, N.E. Mines de Fer, Wabana, Ter'n'vo.

Bureau Principal: NEW GLASGOW, N.E.

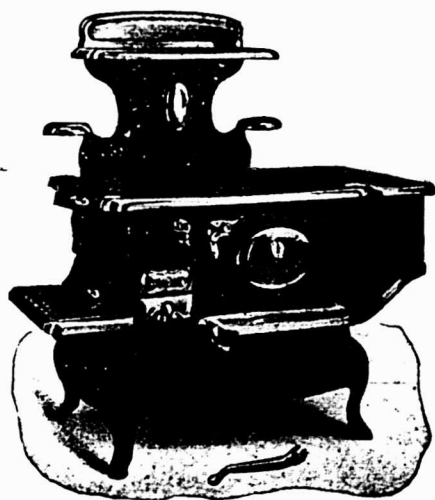

Les
Fourneaux
Crown
Perfection,
répondent ab-
solutement à ce
qui est exigé
pour des
Marchandises
de Haute
Catégorie.

Tous les principaux caractères:—Partis en nickel toutes détachables — Genre demi-uni — Foyer à Bois de 25 pouces.

UN BON POINT A FAIRE RESSORTIR

est le four à double paroi. Le fourneau a une profondeur suffisante d'avant en arrière pour contenir entièrement le corps principal du four, ce qui assure une cuisson au four vive et uniforme.

THE JAMES SMART M'FG CO., Limited

BROCKVILLE, Ont.

UNE CHAÎNE DE RAISONS

EN APPARENCE, la plus attractive; en usage, la plus souple et la plus flexible et, en construction, la plus forte de son genre sur le marché, c'est la

CHAÎNE POUR LICIOUS: SANS SOUDURE **AMERICAINE**

Au moyen de notre Maille sans joint, vous pouvez ajuster la boucle à une grandeur quelconque et elle tient bon. Aucun glissement possible, malgré toute traction ou tout effort. Le Fermoir est le plus durable et le plus efficace qui soit fabriqué. La rouille ne nuit jamais à son fonctionnement.

TOUTES LES GRANDEURS, A PARTIR DES LAISSES POUR CHIENS.

ONEIDA COMMUNITY LIMITED **NIAGARA FALLS ONTARIO**



DES erreurs, oh! oui, nous en faisons, mais nous essayons de ne pas faire deux fois la même erreur. Vous pouvez avoir offert à vos clients des Pompes d'une autre fabrication et nous vous suggérons de prendre une bonne ligne de conduite en adoptant les

POMPES McDOUGALL

QUI SONT DES

POMPES STANDARD

et vous éviterez ainsi la répétition de cette erreur.

Notre catalogue l'explique.

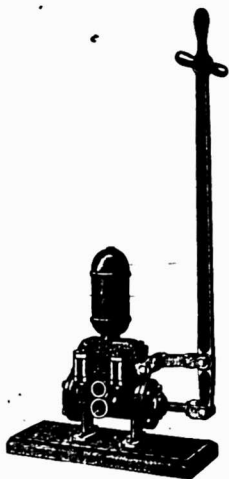

THE R. McDOUGALL CO., Ltd.
GALT, CANADA

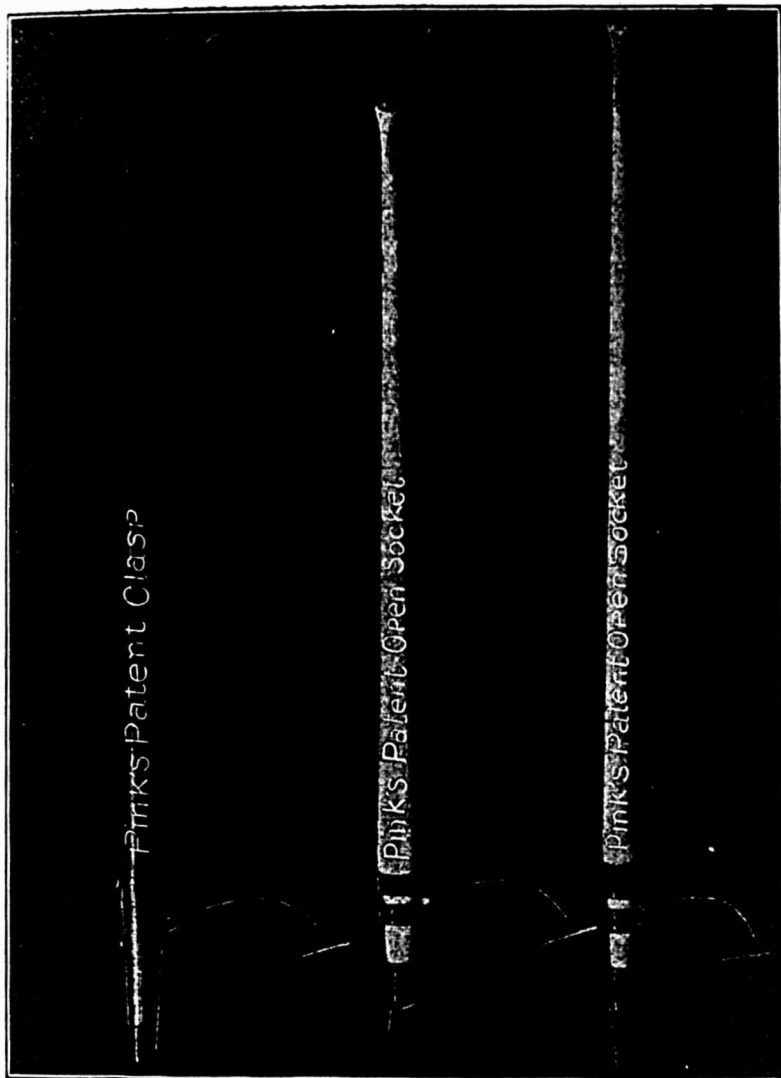

Outils FAITS AU CANADA de Chantier de Pink

Procurez-vous le Catalogue
et la Liste de Prix.

LES OUTILS TYPE.

dans chaque Province du Dominion, en Nouvelle
Zelande, en Australie, etc.

*Nous fabriquons toutes sortes d'outils pour ouvriers de
chantier.*

- Peaveys de Pink, à douille ouverte patentés.
- Crocs de Roulage de Pink, Bec Arrondi, Douille Ouverte,
patentés.
- Crocs de Roulage de Pink, Bec Arrondi, à Crochet, paten-
tés, tous munis de manches en érable à sucre fendu.

Ce sont des Outils légers et durables.

Vendus dans tout le Dominion par tous les Mar-
chands de Ferronnerie en Gros et en Detail.

Manufactures par

THOMAS PINK,

Pembroke, Ont., - Canada.

Téléphone à Longue Distance, No 87.

JOSEPH LETOURNEUX
NAPOLEON MARIEN

TEL. BELL: MAIN 283
TEL. MARCHANDS 326 et 338

LETOURNEUX, FILS & CIE,

IMPORTATEURS DE

**Ferronnerie,
Quincaillerie,
Vitres,
Peintures,
Etc., Etc.**

5 et 7, Rue Notre-Dame, Est.

Entrepot: 12, rue Vaudreuil, - MONTREAL.

Voici la Tondeuse à Gazon que
vous pouvez vendre.

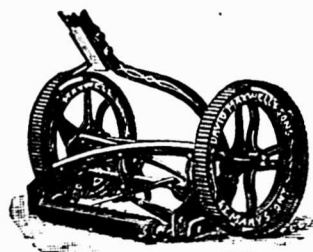

VOUS n'avez qu'à offrir la Tondeuse à Gazon
"MAXWELL" pour la vendre. Aspect
substantiel. Solide et Forte. Rend facile le tra-
vail de la coupe du gazon, parce qu'elle fonc-
tionne aisément et coupe également et unifor-
mément. Les lames sont faites d'un acier durci
spécialement qui garde son tranchant.

Nous faisons en sorte qu'il vaut la peine que
vous vendiez exclusivement les Tondeuses à
Gazon "MAXWELL."

Demandez les prix faits aux marchands.

David Maxwell & Sons,

St. Mary's, Ont.

Rue Chapleau, quartier Ste-Marie, 14c. le pied.
Ave Buller, Ville St-Louis, 10c. le pied.
Rue St-Laurent, Ville St-Louis, 14c. le pied.
Ave Atlantique, Ville St-Louis, 10c. le pied.
Rue St-Urbain, Ville St-Louis, 17c. le pied.
Ave Létourneux, Maisonneuve, 35c. le pied.
Rue Oréans, Maisonneuve, 18c. le pied.
Rue Girard, Maisonneuve, 20c. le pied.

VENTES ENREGISTREES DANS LE COMTE DE CHAMBLY

PENDANT LA SEMAINE FINISSANT LE 4 JUILLET 1980.

Ville de Longueuil

Lot 279, avec maison en brique; terrain, 60 x 121. La Succession des feu Léon Dérôme et son épouse à Léonard Daigneau; \$1,400 (34528.)

Boucherville (Village)

Lot 110, sans bâtisses. Nap. Sicotte à la Cie de Navigation Richefeu & Ontario; \$400 (34529.)

Montréal-Sud

Lot 155-202; terrain vacant. Dame Onésime Dazé à H. Imbleau; \$100 (34515.)

Chambly Canton

Lot 81, avec maison, 72 x 170. C. H. R Lafontaine à Dame Annv H. Tuvens, épouse de Peter Z. Ashbury; \$1,000 (34,524.)



PROVINCE DE QUEBEC

Cessations de Commerce

Hull—Boushy, Abraham, nouveautés, bijoux, etc.—Déménagé à Ottawa.
Montréal—Nadeau, E., chaussures, etc. T. Joubert continue.

Cessions

Chicoutimi—Chaballe, Jos., épicerie.
Maria Capes et Little Casapédia—Clapperton, W. H., mag. gén.
Montréal—Bergeron, Melle Marie, modiste.
Dufort & Co., H., épiciers.
Silverstone Bros., manufacturiers de pantalons et overalls.
Racette, J. D., mchd tailleur.
Sirois, L., épicerie, etc.
N.-D. de Charney—Lavoie, Siméon, entrepreneur.
Québec—Desroches, J. A., mchd tailleur.

Concordats

Mille Vaches—Côté, Ls., mag. gén.

Curateurs

Montréal—Desmarteau, Alex. à L. Fontanel & Co., imp. de vins.
Wilkes & Michaud à Samson & Co., J. O., apprêteurs de fourrures.

Décès

Québec—Gauvin et Cie, M., brasseurs. H. A. Pacaud, décédé.

Dissolutions de Sociétés

Hull—Ellas Bros., nouveautés, etc.
Montréal—Brown, de La Ronde Co., courtiers, etc.
Kussner Bros., mfr de blouses.
Rainbow Waist Co.
Victoria Printing Co.
Aubin & Martin, contracteurs.
Napierville—Fortin, Fortin et Blanchet, fab. de beurre et fromage.
St-Jérôme—Allaire & Co., embouteilleurs de bière.

En Difficultés

La Petite Rivière—Slevin, John, mag. gén.
Les Eboulements—Tremblay, François, mag. gén.
Montréal—The Colonial Post Card Co.
The E. Leclerc Co., Ltd., mfr d'ornements d'églises, etc.
Bergeron Electric Co. Bergeron, J. Hormisdas.
Trois-Rivières—Gouin, P. A., ferronnerie.

Fonds à Vendre

Montréal—La Cie des Laboratoires S. Lachance, Ltée (par soumissions).
St-Armand & Sigouin, café.
Ste-Martine—Couillard Co., J. M., mag. gén.

Fonds Vendus

Montréal—McNeil, E., valselles, etc.
Schliefer, Frank, bois et charbon.
St-André Avelin—Lacasse, Melle Sophie, mag. gén.

Incendies

Montréal—The Canada Leather Goods Co., ass.
Castelletti, C., café, ass.

Nouveaux Etablissements

Lachine—Ranson, E. A., drogues. Edw. A. Ranson.
Montréal—American Specialty Co. Camille P. Lefebvre, Jos. Lévis Tremblay.

AMIANTE
aux prix les plus
bas du Marché.

BRIQUES
de toutes sortes.

DEGARIE & LEPAGE

71a rue St-Jacques, - Montreal

TEL. MAIN 1362

PAIN POUR OISEAUX Est le "Cottam Seed," fabriqué d'après six brevets. Marchandise de confiance; rien ne peut l'approcher comme valeur et comme popularité. Chez tous les fournisseurs de gros.

POURQUOI PAYER PLUS de 8c. quand vous pouvez acheter une Lampe Electrique Incandescente, satisfaisante pour 8c. Nos prix répondent aux conditions monétaires du marché.

THE ECONOMIC LAMP CO.
P. O. B. 1613 - BOSTON, MASS. U.S.A.

British United Mfrs. Herbert J. Rogers et Herbert C. Hole, de Londres, Ang., représentés par Phillip R. Labelle.

The Cambridge, hôtel.

M. Connolly & Son, fruits en gros et détail. Michael Connolly et John H. Connolly.

Dominion Sand & Store Co., Ltd. The Craig, près.

Kussner Bros., man. de blouses. Isaac Kussner, Edw. Jack Kussner et Max Kussner.

Larivière, Frères & Dorais, agents de manufactures, etc. Jos. Eugène Larivière.

Masson & Simard, ingénieurs civils. Pierre Adolphe Masson, Jos. W. Simard et Pierre Charton.

Morris, J. W., manuf. de voiles. M. Jas. Washington Morris.

Mossad & Co., vues animées. Albert Kouri et Salvin Mossad.

Mount City Café, restaurant. James Leskas.

National Extracts Co., manuf. d'essences, etc. Francis Gauvin.

Rochon & Co., H., hôtel. Mde Geo Parks Léveillé et Hector Rochon.

Vézina, Mde Chas. (enreg.), modiste. Chas. Vézina.

Brown & De La Ronde, courtiers. J. Louis Brown.

Forget & Massart, agents gén. Albert Forget et Camille Massart.

The L. W. Fricke Co., mfrs. Lawrence William Fricke.

The Montreal Tea Rooms, Ltd. Geo Stanley Turner, sec.-trés.

The Universal Printing & Pub. Co., Ltd. C. R. Westgate, prés.

Montréal (Maisonneuve)—American Cam Co. Jas. Barnes Campbell, agt de ventes.

Montréal (St-Louis)—Lee & Co., Jas S. articles de fantaisie orientaux.

Dorion & Frère, bouchers, etc. Adélard Dorion et Albéric Dorion.

Montréal (Verdun)—Stansall & Co., F. W., bijoutiers, etc. Mde Fredericka William Stansall.

Québec—Bete et Cie, M. J., confiserie et fruits.

Mahony & Hay, agts d'assurance.

St-André, Argenteuil—North River Electric Co. Gaspard De Serres.

Nouvelles Incorporations

Montréal—Les Dépêches, Ltd.
Crystal Spring Land Co., Ltd.

PROVINCE D'ONTARIO

Cessions

Douglas—MacFarlane, Wm. L., mag. gén.
Enterprise—Wagar, E. J., mag. gén.
Fort William—Ghix, Michael, nouveautés, etc.
Kirkfield—Graham, W. A., mag. gén.
London—Smythe, Frank E., épicerie.
Niagara Falls—Misener, F. B., épicerie.
Wingham—Saunders, Roy E., marchand.

Décès

Palmyra—Bell, S. C., mag. gén.

En Difficultés

Spanish Station—Hamilton, C. W., mag. gén.

Fonds à Vendre

Hollen—Close, Edward, mag. gén.

Fonds Vendus

Arnprior—Earl, W. T., épicerie en gros et fruits.

Columbus—Smith, A. J., mag. gén.

PROVINCE DE QUEBEC

COUR SUPERIEURE

ACTIONS

Défendeurs	Demandeurs	Montants
Absents		
Davignon, J. P. A.	L. O. Deslières	2140
Ahuntsic		
Millers, Geo.	Jos. Godbout, jr.	137
Beaurivage		
Lepage, Urbain	Ont. W. E. & Pump Co.	634
Bordeaux		
Audy, Onésime	De E. Valois	1e cl.
Carleton		
Leclerc, Bernard	Amas Campbell	117
Fraserville		
Crockett, Thos.	Chas. Archer et al.	112
Hébertville		
Lapointe, Frs	Ont. W. E. & Pump Co., Ltd.	342
Lac au Sable		
Bousquet & Co., W.	Ogilvie Flour Mills Co.	2e cl.
Lac au Saumon		
Lapointe, Chas.	Lamontagne, Ltée	203
L'Annonciation		
Gareau, Henri	Crédit Foncier	2e cl.
Longueuil		
Dumoulin, Benjamin	O. B. H. Maillé	221
Maisonnette		
Laurier & Allard	Alexis Chopin	131
Ville de Maisonnette et al.	Union Brewery	3e cl.
Montréal		
Asselin, Félix et uxor	Edm. Poitevin	209
Angel, S. V. et al.	Harry Decker	177
Burgess, Ltd.	A. Lamalce	4e cl.
Beausoleil, Jos.	Ls Germain	3e cl.
Baldwin, Day	V. E. Traversey	342
Beauchamp, Succ. de Louis	Cité de Westmount	489
Barrette, L. P.	F. W. Fisher	119
Cité de Montréal	Arsène Lamy	62903
Can. North. Quebec Ry. Co.	Sam. Stevenson	417
Casse, De Mary	Office Spec. Mfg. Co.	1999
Contractors' Reports	Jas. A. Taylor	109
Commissaires du Havre	Wm. Taylor	1900
Duggan, H. V. N.	De M. B. Dun et al.	4e cl.
Dagenais, Pierre	S. A. Davis	125
Guilbault, Z.	H. Lessard	100
G. T. R.	Félix Vexiau	399
Grégoire, Hubert	E. Gosselin	525
Gougeon, De V.	Crédit Foncier	1e cl.
Hébert, J. H.	Zénon St-Aubin	288
Hébert, Succ. de Michel	Mt. Roy, Box & L. Co., Ltd.	1e cl.
Jodoin, Julien	W. Wills et al.	124
Jutras, Camille et al.	Crédit Foncier	1e cl.
Lepage, Urbain	Ont. Wind Eng. and Pump Co.	634
Lee, Geo. J.	Wm. Tatley	1142
Lafond, C. B. et al.	Hamilton Brass Mfg. Co.	261

Labis & Co., M.	S. B. Caverhill	103
Laniel, Arthur	Imp. Breweries, Ltd.	146
Lacroix, A. H.	Imp. Breweries, Ltd.	203
Lairand Bros.	Alan S. Bain	4e cl.
Lapierre, René	L. Goulet	399
Mishkin & Co., I.	D. Bavastro et al.	166
Major, J. A.	J. Lareau	100
Miller & Co., W. L.	American Tobacco Co., Ltd.	140
Mousel, H. W.	Can. Rubber Co.	140
Mtl Brewing Co. et al.	Hon. A. Desjardins et al., ès-qual.	25000
Mitchell, T. W. et al.	G. Gallo	209
Nicola Bros.	J. F. W. Thomson	131
Ozo Co., Ltd. (The)	R. B. Savage	129
Pelletier & Viens	A. A. Ranger	189
Prendergast, H. W.	J. C. Lamothe	4e cl.
Palmer, W. C.	Antonio Piché	300
Powell, Fred. F.	Can. Portland Cement Co.	727
Quebec & L. St. John Ry. Co.	P. Caramagha	4e cl.
Robin, L. Emans et al.	R. H. Buchanan	1e cl.
Rynkinovitch, K.	H. Mackay	132
Rousseau, Eugène	Emile Labelle	200
Sternklar, Sam.	Carl Rosenberg	3e cl.
St-Martin, A. et al.	L. J. Boileau	282
Sharre, Myer	De E. Goodman	51
Small, Arthur	A. E. Griffith	799
Stone, H. C.	Trust. of the Brodw. Meth. Church, City of Winnipeg, Man.	5755
Stuart, De A. K.	C. A. Workman	250
Toupin, Frs	S. Doré	300
Tels, A.	H. Pearce	350
Zulof, David	Jos. Breitman	124
St-Agapit		
Nadeau, Alb.	Cowan Co. of Galt, Ltd.	129
St-François de Sales		
Labelle, J. Omer et al.	S. S. Gauthier	338
St-Hilaire		
Richer, Alph.	Olier Jutras	4750
Saint-Jean		
Mounsey, De J.	Geo. Ostigny et al.	142
Roy, Hon. P. H.	A. H. Lapierre ès-qual.	100e
St-Joseph de Beauce		
Cliché, Jos.	E. N. Heney Co.	133
Saint-Jude		
Bourassa, J. U.	Cie de Ferr. Lé-tang	185
St-Louis		
La Ville St-Louis	J. H. Allen	5509
St-Lucien		
Valois, H.	Laporte & Martin	199
Terrebonne		
Berthiaume, Jos. Aquila	S. S. Gauthier	814
Berthiaume, Jos. Aquila	S. S. Gauthier	487
Berthiaume, J. A. et Cie	S. S. Gauthier	2499
Verdun		
Connors, Thos.	L. P. Labrosse	161
Westmount		
Boschen, F. W.	R. K. Cowan	1117
Boschen, F. W.	P. Sicotte	25000
Ridgeway, T. R.	A. Hurtubise et al., ès-qual.	6366

Kenora—Cronlund, Oscar, épicerie, etc.
 Ottawa—Levin, M., nouveautés, etc.
 Petrolia—May, Samuel, grains, etc.
 Safford—Dolgoft & Isaacson, nouveautés, etc.
 Toronto—Ginn, Ernest, épicerie.

Incendies

Wallaceburg—Armstrong & Co., farines et grains en gros.

Nouveaux Etablissements

Berlin—The Berlin Sugar Refining Co., Ltd.
 Burks Falls—The Burks Falls Hardware Co., Ltd.
 Forest—The Forest Creamery Co., Ltd.
 Niagara Falls—The Canada Tool Co., Ltd.
 Toronto—Canadian Automatic Shoe Shine Co., Ltd.
 Muirhead Co., Ltd., A.
 Wheatley—Wheatley Telephone Co., Ltd.

MANITOBA, ALBERTA ET SASKATCHEWAN

Cessations de Commerce

Dauphin (Man.)—Evans, A. C., boulanger. Chapman & Evans continuent.
 Edmonton (Alb.)—Secord, Richard, hôtel. McCulla & Peacock continuent.
 McDougall, J. C., épicier.
 Francis (Sask.)—McDonald, D. H., boucher. A. Saquin continue.
 Gretna (Man.)—McKenty, Francis D. drogues. L. Erk continue.
 Irvine (Alb.)—Weiss & Co., mag. gén. Fred Weiss & Son continue.
 Yorkton (Sask.)—Speer-Stevenson Drug Co., Ltd. Red Cross Drug continue.

Cessions

Calgary (Alb.)—Miné, Melle I. B., modes.
 Fannystelle (Man.)—Painchaud & Co., H., mag. gén.
 Vegreville (Alb.)—Kozak & Co., mag. gén.
 Winnipeg (Man.)—Royal Lumber & Fuel Co., Ltd.

Décès

Winnipeg—Muir & Co., Robert, grain. Robert Muir décédé.

Dissolutions de Sociétés

Edmonton (Alb.)—Alberta Electric Co. Peter Grant continue.
 Prentice & Adamson, épiciers.
 Parcell & Foote, contracteurs.
 Luffan (Sask.)—Great West Hardware Co.

Fonds Vendus

Carleton Place (Sask.)—Styker, H., mag. gén.
 Moose Jaw (Sask.)—McLean, D., menuisier.
 Sinclair Station—Cumberland, R. M., drogues.
 Weyburn (Sask.)—The Weyburn Lumber and Elevator Co.
 Yorkton—Merodith & Stonehouse, bois de construction.

Incendies

Kilmerney (Man.)—Lawrence & Son, John Ferronnerie.

Nouveaux Etablissements

Winnipeg (Man.)—The Northern Crown Bank.

Nouvelles Incorporations

Yaber (Alb.)—Blue Front Trading Co., Ltd.
 Winnipeg (Man.)—The Lyall, Mitchell Co., Ltd., contracteurs.
 Stanley-Brock, Ltd., agts de man.

COUR SUPERIEURE

JUGEMENTS RENDUS

Défendeurs	Demandeurs	Mts
Georgetown (Guinée Anglaise)		
Spence, De A. et al.	De P. E. O'Connor	5000
Lachute		
Guénette, Alex.	H. A. Harkins	175
Montréal		
Canadian White Co., Ltd. (The)	Geo. Halleday	200
Cochrane, A. W.	W. W. Robertson, Jr.	1 00
Cooper, Aug. Vernon	J. F. Dubreuil	500
Charest, A.	Imp. Breweries, Ltd.	205
Cook, W. A.	Wm. McNally	212
Cité de Montréal	M. S. R.	1e cl.
Chopin, Ulysse	V. Geoffrion et al.	3e cl.
Duff, Wm.	Chas. H. Schriefer	160
Desjardins, J. A.	C. Beaulieu	1670
David, A. L.	A. Orsali et al.	182
Ferguson, W. J.	W. F. Kay	106
Harrison, Kingsley	J. R. Dougall et al.	103
Insenga, Guiseppe	E. Pélissier et al.	161
Lazarus, Jacob	De H. Cohen	2e cl.
Laurentian Land Co. et al.	Can. Resort & Devel. Co., Ltd.	4153
M. S. R.	Harbour Comm. of Mtl	1e cl.
Pietracupa, Giuseppe	Guilio Mordente	160
Painchaud, Edouard	P. S. Doyle	300
Raymond, Melle Jennie	Chas. W. Taylor	126
Sweeney, De Julia	Henry J. Elliott	272
Ottawa, Ont.		
Travers, F. J.	Imperial Bank of Canada	20000
Québec		
Desroches, J. A.	The Klatz Co., Ltd.	109
Viauvillo		
Normandin, Jos.	Alex. Orsali et al.	451

COUR DE CIRCUIT

JUGEMENTS RENDUS

Défendeurs	Demandeurs	Mts.
Boulevard Saint-Paul		
Richer, F.	N. Hébert	17
Caughnawaga		
Kraint, A.	C. Rosenberg	72
Chambly Canton		
Gemme, R.	A. Meunier	23
Contrecoeur		
Fortin, O.	G. Marcotte	26
Côte des Neiges		
Laframboise S.	Grier et al.	61
Iberville		
Davignon, J.	The Consolidated Plate Co. of Canada	70
Lac à la Tortue		
Rheault, A.	R. C. Miller	91
Lac aux Saumons		
Simard & Cie, J.	J. B. McColl	25
Lachine		
Berthiaume, Jos.	J. Mandelstan	3
Forget, J.	De E. Shapiro et vir.	26

Cabinet en Chêne.
Donné GRATUITEMENT avec un ordre de huit demi-douzaines de Canifs, tel que représenté ci-dessus. Peut être commandé par l'intermédiaire de toutes les Principales Maisons de Quincaillerie.

Le mérite est une grande chose; mais de deux magasins de mérite égal, celui qui fait la meilleure publicité fera le plus d'affaires. [Washington Star].

Le plus Simple Le plus Sur
Le plus Digne de Confiance
Le "TRITON"
Moteur à Gazoline pour Embarcations
Chaloupes Complètes. Demandez le Catalogue.
HAMILTON MOTOR WORK, LTD.
HAMILTON, CANADA

HORMISDAS CONTANT, Entrepreneur.
Plâtrier, 609 Berri. Phone Bell Est-1177.

60 YEARS' EXPERIENCE

PATENTS

TRADE MARKS DESIGNS COPYRIGHTS &c.

Anyone sending a sketch and description may quickly ascertain our opinion free whether an invention is probably patentable. Communications strictly confidential. HANDBOOK on Patents sent free. Oldest agency for securing patents. Patents taken through Munn & Co. receive special notice, without charge, in the

Scientific American.
A handsomely illustrated weekly. Largest circulation of any scientific journal. Terms for Canada, \$3.75 a year, postage prepaid. Sold by all newsdealers.

MUNN & Co, 361 Broadway, New York
Branch Office, 625 F St., Washington, D. C.

Maisonneuve

Gagné, C.	L. G. Leclair	1
Montréal		
Alerce, Fk.	J. Rancourt	1
Bilodeau, G.	J. L. Cassidy Co.	4
Bilodeau, P.	N. Hébert	9
Bailey, E. C.	J. Charrette	18
Brazeau, A.	M. Ma'oin	18
Bouchard, Ern.	Imp. Life Ass. Co.	22
Buchanan, T.	F. Lafleur	1
Bonhomme, J. M.	I. C. H. Dus-sault	10
Bouthillier, J.	M. Gagnon	5
Baker, W.	Peter Lyall	17
Bishwaty, J.	E. Lowand et al.	33
Connors, J.	S. Miller	12
Cousins, C.	A. McKim, Ltd.	91
Cie du Progrès, Ltée	A. Bourgeois	5
Carleton, J.	A. Lafrance	7
Chartrand, A.	C. Gaguon	8
Cunningham, F.	A. Munro	27
Cordeau, J. G.	U. Desrosiers	9
Corbell, B.	J. H. B. Major	45
Courville, J. N.	J. B. Parent et al.	5
Cordasco, A.	J. Thibault	6
Du'ude, E.	S. Meunier	18
Duchesneau, P.	A. Lanctôt	8
Freedman, A.	S. Drumner et al.	14
Finnegan, Wm.	L. Brouillette	20
Fishman, A.	S. Maishin et al.	40
Faferal, A.	J. H. Borland	25
Guilbert, E.	E. R. Dufresne	32
Glidiven, H.	A. Lafrance	9
Gatien, De M. L.	L. Larier et al.	18
Griadway, D.	De C. Caragher	23
Germain, A.	J. Prud'homme	9
Germain, A.	J. Bélanger	9
Gosselin, A.	L. Renaud	45
Gendron, F.	H. Gélinas	5
Guilbault, A.	De M. E. Defoy	36
Grumard, A.	W. Martineau	17
Gray, H.	T. Tall'efier	15
Hill, G.	B. Burland	28
Hague, J. C.	W. C. Metee et al.	73
Humphrey, E.	F. Beaucage	5
Hébert, P.	Z. Laberge	15
Jacques, A.	Z. Meunier et al.	82
Jackson, J. P.	De C. M. Owens et vir.	92
Kaps, A.	T. James	55
Kemp, A. E.	J. C. E. Tardif	55
Kennedy, Peter	M. L. H. & P. Co.	18
Lincoint, A.	S. Miller	26
Lortie, E.	J. E. Poitras	13
Lussier, A.	G. Martineau	88
Lajeunesse, H.	Les Syndics de la Paroisse du St-Enfant Jésus de Montréal	53
Leblanc, J.	O. Gratton	60
Lacey, W. E.	W. Pigeon	10
Leroux, Chs.	Jos. Montpetit	7
Lebel, R.	L. R. Gareau	7
Lauzon, A. et al.	A. Poirier et al.	22
Lachapel'e, De E.	M. L. H. & P. Co.	9
Laforte, J. P.	L. P. Barrette	1
Langie, Jos. D.	J. Gingras	21
Larose, M. et al.	De E. St-Amand et vir.	52
Lightstone, H.	The J. S. Prince Co.	6
Lachance, J.	H. Gariépy	29
Lamoureux, D.	Can. Dairy Supply Co.	61
McNeil, J.	S. Miller	26
Malouin, J. S.	P. Bietter	3e cl.
Maille, H.	O. Cournoyer	7
Mallette, J.	D. Oulmet	10
Mayer, D.	F. X. Berthiaume	5
Martel, J. E.	G. Marcotte	7
Miller Co., W. L.	A. Coderre	50
Mead, J. R.	De M. A. Pouliot et vir.	50

Normand, C. L. Desbiens	11
Nadeau, N. De V. Poirier et vir.	27
Ouellette, C. L. Abmovitch	7
Ouellette, A. L. De L. J. Abbott et vir.	6
Powell, F. F. G. Jeffrey	41
Pilon, V. H. Dufort	14
Pryer, H. J. B. F. Sparks	17
Paquette, A. V. Coporiceci	9
Paré, L. L. Renaud	19
Pauzé, A. H. Vaillancourt	44
Power, T. et al. A. Dépatie	35
Roger, J. S. De H. Synn	37
Rodden, F. W. Pigeon	3
Roger, Reger Max Leblanc	37
Raza, A. A. L. Strachan	8
Richer, N. N. Hébert	17
Reynolds, J. J. Keeman	10
Raza, A. A. O. L. Strachan	8
Reves, T. J. A. Desjardins	55
Reynolds, De A. F. A. Emmans	61
Robert, J. et al. J. Robert	4e cl.
Rivard, O. L. H. Renaud	8
Stevenson, T. T. A. Silverstone	16
Segal, De A. et al. J. L. Reay	68
Sullivan, R. H. A. Lafrance	6
St-Onge, A. De A. St-Vincent	21
St-Jean, J. J. E. Champagne	14
Sokochrelski, P. J. Le Bouthillier	40
Sirois, L. E. McCready	26
Sweeney, C. J. J. E. Wilder	60
Taxdo Restaurant (The) F. Granda	72
Thore, G. I. Croysdill	38
Vincent, J. B. Séguin	10
Vineberg, S. S. Vineberg	10
Vallières, J. O. Bourel	17
Verdon, J. A. A. Lassonde	45
Whingham, J. H. J. A. Ogilvie	22
Weeks, G. N. Desrosiers	5
Walker, J. W. Swift	52
Nicolet	
Genet, De M. A. R. C. Miller	21
Pointe Gatineau	
Galipeau, J. C. G. de Tonnancourt	5
Ste-Cécile	
Bougie, O. S. Miller	85
Saint-Dominique	
Hardy, A. R. C. Miller	5
St-Lambert	
Sénécal, J. A. C. W. Smley	24
Saint-Laurent	
Deschamps, O. L. Goulet	94
St-Louis	
Lapointe, E. D. Perrault	22
Paquette, V. G. W. Foisy	25
Sainte-Thérèse	
Cloutier, A. M. Moody, Son Co., Ltd.	35
Sherbrooke Est	
Zacoh, P. The McCormick Mfg. Co.	27
Westmount	
Christie, A. A. B. Schahan et al.	12

W. LAMARRE & CIE
Marchand de
BOIS ET CHARBON
Foin, Paille, Avoine, etc.
242 AVENUE ATWATER
Correspondance
sollicitée. Près St-Jacques.
Bell Tel. Mount 609 ST-Henri
Marchands 1924.

L'annonce représente la vapeur qui actionne la machinerie, montez la vapeur. La publicité est le lubrifiant des affaires, ne ménagez pas l'huile. La publicité est le réveil-matin des affaires, sonnez le réveil.

Queen's Hotel
THETFORD MINES, Qué.
Nouvellement installé avec tout le confort désiré. Belles salles d'échantillons. Voitures à tous les trains. Service irréprochable.
AUG. SIMONEAU, PROP. J. E. LESSARD, GERANT.

HOTEL CENTRAL, Ste-Martine, Que.
Confort moderne. Vastes Salles d'Echantillons. Voitures. Repas à toutes heures. Le Service ne laisse rien à désirer. Prix modérés.
ARSENE VINETTE, Propriétaire.

HOTEL DU NORD.
L'Hôtel le mieux situé pour les voyageurs. Salles d'échantillons. Voitures confortables. Repas à toutes heures. Service irréprochable fait avec politesse. Prix modérés.
EUGENE DANIS, Prop., L'Anonciation, Que.

HOTEL COMMERCIAL
L'Hôtel le plus central et le mieux situé pour les voyageurs. Salles d'échantillons. Repas à toutes heures. Service parfait et poliment fait. Prix modérés. Voitures pour voyageurs.
Lamoureux & Lapierre, Props, Nominingue, Que.

HOTEL UNION, Magog, Que.
LE FAIRVIEW HOTEL de Magog est maintenant la propriété de Mr. O. Archambault, ancien propriétaire de L'HOTEL REVERE de Farnham. De grandes améliorations ont été faites. Salles d'échantillons. Voitures. Service parfait. Le Fairview s'appelle maintenant HOTEL UNION.
O. Archambault, Prop.

Maison Fondée en 1870.
Auguste Couillard
Importateur de
FERRONNERIE ET QUINCAILLERIE
VERRES A VITRES, PEINTURES, ETC.
Spécialité: Poêles de toutes sortes.
Nos. 233 a 239 rue St-Paul
Routes 12 et 14 St-Amable, MONTREAL.
La maison n'a pas de commis voyageurs et fait bénéficier ses clients de cette dépense. Attention toute spéciale aux commandes par la maille. Messieurs les marchands de la campagne seront toujours servis aux plus bas prix du marché.



Du 14 au 21 juillet 1908.
District de Montmagny
Le Crédit Foncier F.C. vs Arthur Méville Déchéne.
St-Roch des Aulnais—Droits de rentes constituées sur les lots 1 à 927.
Vente le 14 juillet, à 11 heures a. m. à la porte de l'église paroissiale.
District de Beauce
La Cie de Laiterie St-Laurent vs Jos. Aubut.
St-George de Beauce—La partie du lot 596 et partie du lot 600.
Vente le 15 juillet, à 11 heures a. m. à la porte de l'église paroissiale.
District de Québec
Dame Madeleine Lemieux vs Nan Brochu.
St-Léon de Standon—Le lot 39.
Vente le 17 juillet, à 2 heures p. m. à la porte de l'église paroissiale.

Absorbine répond à tout ce qu'on en attend

M. Own Mohler, de Thornville, Ohio, écrit ce qui suit, à la date du 11 mai 1908:
"J'ai employé votre Absorbine pour un cheval qui avait une épaule malade, où une enflure était restée. Absorbine a fait complètement disparaître cette enflure. Elle répond à tout ce qu'on en attend. Je ne m'en passerais pas. Absorbine arrête la boiterie, enlève la douleur, fait disparaître les éparvins, les épanchements de synovie, les suros, la difficulté de respiration, les bleimes, le gonflement des glandes et les tares similaires, sans faire de cicatrice ni causer la chute des poils, et on peut se servir du cheval. \$2.00 la bouteille chez tous les droguistes, ou express payé d'avance sur réception du prix.
W. F. Young, P. D. F., 206 rue Mouth, Springfield, Mass.
Agents Canadiens: Lyman, Sons & Co., 380 rue St-Paul, Montréal, Qué.

TOUR DU MONDE.—Journal des voyages et des voyageurs. Sommaire du No 26 (27 juin 1908).
1o Le Klondike dix ans après... par M. Othon Gueriac.
2o A travers le monde: La reconstruction de Saint-Pierre de la Martinique. Les précautions qui s'imposent, par Francis Mury.—Dans le monde du travail: Le chemin de fer de Bagdad.—Construction imminente de quatre nouveaux tronçons.—Difficultés financières et diplomatiques.—La lutte économique: L'invasion des farines dans les pays neutres de l'Europe.—A travers la nature: Le gaspillage des ressources naturelles aux Etats-Unis.—La France à l'Etranger: L'école française de Bruxelles.—Livres et Cartes.—Les revues étrangères.

Abonnements—France: Un an, 26 fr. Six mois, 14 fr. Union Postale: Un an, 28 fr. Six mois, 15 fr. Le numéro: 50 centimes. Bureaux de la librairie Hachette et Cie, 79, boulevard Saint-Germain, Paris.

SI VOUS APPROUVEZ

la ligne de conduite du "PRIX COURANT", abonnez-vous. Faites-le connaître à vos amis, amenez-les à s'abonner. Parlez-en à vos fournisseurs afin qu'ils se rendent compte de l'efficacité de sa publicité.

LE SOCIALISME ET L'INDUSTRIE

M. W. H. Lever, le grand manufacturier de Port Sunlight, membre du Parlement, qui occupe en Angleterre une position considérable, non seulement à cause de l'importance de ses affaires, mais grâce aux œuvres philanthropiques qu'il a créées en faveur de ses ouvriers (il a construit pour eux une Garden City idéale), ayant reçu du directeur d'une revue anglaise, *The Magazine of Commerce*, une lettre dans laquelle notre confrère lui demandant son opinion sur la théorie, chère aux socialistes, que le travail est la source de toute richesse, a répondu en citant un ensemble de faits qui, à ses yeux, constituent une réfutation nette et précise de cette assertion.

Nous sommes persuadés que nos lecteurs liront avec intérêt une étude qui reflète si parfaitement le sens pratique d'un "man of business" anglo-saxon.

M. W. H. Lever exprime ainsi son opinion:

Il m'a toujours semblé que la question, "socialisme" ou "individualisme", pouvait se résumer en une question de "travail à la journée" ou "travail aux pièces". Nous sommes en présence d'une obligation: produire les articles, denrées ou objets nécessaires à la communauté. Les socialistes nous proposent de rebâtir la cité sur un plan idéal, ils devraient d'abord s'efforcer de découvrir quelles sont les données les plus capables de contribuer aux progrès de la société. Si les socialistes se bornaient à indiquer le but, vers lequel, d'ailleurs, nous tendons tous, qui est de trouver le moyen d'obtenir la plus grande somme de bonheur et de bien-être pour tous, et s'ils venaient joindre leurs efforts aux nôtres afin de découvrir les meilleures méthodes permettant de réaliser les améliorations souhaitées, sans détruire les règles fondamentales qui régissent toute société, j'ose dire que nous ferions de plus rapides progrès dans l'avenir, que nous n'en avons faits dans le passé.

Quand nous voyageons en Suisse, nous apercevons quelquefois une belle montagne, dont le sommet est illuminé par un soleil radieux; mais si, pour atteindre ce sommet, nous ne tenons aucun compte des ravins et des précipices qu'il nous faudra franchir, si, en un mot, nous ne faisons aucun effort pour découvrir la route unique que nous pourrons suivre

GILBERTSON'S

COMET

Non surpassée pour la qualité ou le fini par aucune Tôle Galvanisée, d'une marque quelconque sur le marché.

ALEX. GIBB, - 13 rue St-Jean, Montréal

Seul Agent canadien

W. GILBERTSON & Co., Limited

Fabricants.

Pontardawe, Wales

FORERIE A MAIN No. 7

Engrenage à découper, changement de vitesse pour travail léger ou fort. Coussinets à billes, Actionnement à crémaillère ou à pignon, à la main ou automatique. Mouvement à Pédale pour abaisser la mèche jusqu'à la pièce à travailler. Une levier à contre poids relève la mèche instantanément, dès que la mise en mouvement est dégagée. C'est incomparablement la meilleure forerie à main sur le marché et aussi une machine de premier ordre pour forer le bois. Arrangée sans frais supplémentaires pour force motrice, si on le désire. Poids, 375 livres. Demandez une circulaire. Il est profitable de se servir des meilleurs outils.

A. B. JARDINE & Co.
HESPELER, ONT.

Ontario Silver Co., Limited,

NIAGARA FALLS, Canada.

MANUFACTURIERS DE

Cuillers, Fourchettes, Coutellerie,
et Articles en Plaqué.

DEMANDEZ NOTRE CATALOGUE ET NOS COTATIONS.

Le style d'annonce qui est naturel est le style correct. Viser à l'effet ne constitue ni le bon style ni le bon sens.

Laurence & Robitaille

MARCHANDS DE

Bois de Sciage et de Charpente

BUREAU ET CLOS

Coin des rues Craig et St-Denis

Bell Tél., Main 1488. MONTREAL
Tél. des Marchands, 804.

CLOS AU CANAL

Coin des rues William et Richmond
Bell Tél., Main 3844

sans danger, il y a peu de chances que nous parvenions jamais au sommet de la montagne.

De même, dans une civilisation aussi élevée que la nôtre, nous ne pouvons nous plus négliger un fait important; c'est que les progrès que nous ferons dans le futur ne sauraient guère être plus rapides que ceux qui, au cours des âges sans nombre des temps passés, nous ont amenés à l'état de médiocre civilisation des temps présents.

Les éléments de la richesse

Maintenant, avant de nous occuper de la répartition de la richesse, étudions quels sont ses éléments constitutifs.

Ses principaux facteurs sont au nombre de trois: Le travail, le capital et l'employeur. Il ne saurait être question du travail et du capital seuls; l'employeur est aussi nécessaire que les deux autres facteurs; qu'il soit un simple patron, un conseil administratif, un gouvernement ou l'Etat. Le travail est intelligemment représenté quand il est organisé en "trade-unions", s'occupant des intérêts particuliers de leurs membres.

Actuellement, pour la production des articles nécessaires à la communauté, le paiement du salaire des travailleurs est la première des charges obligatoires, et la seconde charge est la rémunération du capital. Quant au paiement du patron, de l'employeur, il n'a rien d'obligatoire; c'est un gain variable et incertain, et tout ce que l'employeur peut espérer recevoir pour sa part, c'est le surplus, ce qui reste après que le travail et le capital ont été obligatoirement rémunérés.

Quelquefois il y a déficit, c'est-à-dire que, non seulement il n'y a aucun bénéfice, mais qu'il y a une perte; dans ce cas, l'employeur ne reçoit rien, et le capital, lui aussi, est entamé. Cependant dans les conditions actuelles, et conformément aux lois, le travail, lui, ne doit subir aucune perte et dans aucune circonstance. Ainsi, avec l'organisation sociale actuelle, le salaire du travail est la première des charges, c'est une créance hypothécaire, une obligation garantie.

Le capital ne peut pas être supprimé

Voyons maintenant ce que nous proposent les socialistes? Ils nous proposent la nationalisation de tous les moyens de production, que l'Etat devienne le propriétaire du capital et le seul et unique patron. Mais, par la nationalisation des moyens de production, ils n'auront pas aboli le capital; ils en auront simplement changé le propriétaire; on ne peut pas supprimer le capital, parce qu'il est indispensable pour la production.

Supposons que la première mesure prise pour nationaliser les moyens de production, les usines, l'outillage, les machines, les chemins de fer, etc., soit leur

confiscation par l'Etat. Je ne crois pas, que cela puisse être proposé sérieusement par les socialistes, ni par personne; mais supposons un moment que, la confiscation ayant été effectuée, il n'existe plus de patrons particuliers. Cela ne supprimerait pas le capital. Les voies ferrées s'usent, l'outillage industriel, vieillirait et devrait être remplacé, et comment rémédier à cette usure et remplacer la machinerie? Cela ne pourrait se faire qu'au moyen du travail employé à réparer les voies ferrées, à reconstruire les usines, et, pour accomplir ces tâches, le travail devrait être payé. Pour se procurer les ressources nécessaires, il faudrait donc faire des emprunts, gagés par le crédit de la nation tout entière et payer des intérêts sur ces emprunts. Ainsi donc, bien que temporairement et pour à peine quelques années, la confiscation des moyens de production eût fait disparaître les propriétaires particuliers du capital, cette situation ne saurait durer.

Depuis le moment même où l'Etat serait devenu propriétaire des moyens de production, leur usure aurait commencé et la nécessité de les reconstituer ferait que le capital ne saurait manquer de reprendre ses droits et de redevenir une charge pour l'entreprise.

Le patron ne peut être supprimé

Les socialistes n'auraient pas non plus supprimé le patron dont la rémunération dans l'état actuel, est une charge aléatoire. L'employeur serait tout aussi indispensable avec des industries nationalisées que lorsque ces entreprises étaient la propriété de particuliers; mais dans les nouvelles conditions, le patron—c'est-à-dire l'Etat—serait représenté par des délégués auxquels il faudrait verser des salaires fixes. De sorte que nous aurions obtenu ce simple changement, qu'au lieu d'avoir un patron dont la seule rémunération consistait dans le surplus (quand il y en avait) des sommes nécessaires à rémunérer le travail et le capital, nous en aurions un dont la rémunération obligatoire viendrait grever et augmenter les frais de production.

Nous avons encore à considérer la position du "travail". Nous avons vu que, dans l'état actuel des choses, le travail était rémunéré, qu'il y ait ou non des bénéfices de production, et nous avons vu aussi que, dans l'état de choses transformé, suivant le système proposé par les socialistes, le patron, représenté par les délégués de l'Etat, devait recevoir un salaire fixe, qu'il y ait ou non des bénéfices, et qu'il était devenu l'égal du travail en tant que représentant une charge fixe pour la production. Lorsque le moment viendrait d'établir la balance des comptes, dans ces exploitations industrielles nationalisées, les comptes ne pourraient être balancés qu'en augmen-

BANQUE D'HOHELAGA

1874-1907.

Capital autorisé	\$4,000,000
Capital payé	\$2,500,000
Réserve	\$2,000,000

DIRECTEURS:

F. X. ST. CHARLES, Ecr., Président
 ROBT. BICKERDIKE, Ecr., M.P. Vice-Président
 Hon. J. D. ROLLAND,
 J. A. VAILLANCOURT, Ecr.,
 A. TURCOTTE, Ecr.
 E. H. LEMAY, Ecr., J. M. WILSON, Ecr.
 M. J. A. PRÉNDERGAST, Gérant-Général.
 C. A. GIROUX, Gérant, F. G. LEDUC, Asst.-Gér.
 O. E. DORAIS, Inspecteur.

Bureau Principal. — Montréal.

BUREAUX DE QUARTIERS:

AVE. MONT-ROYAL, (coin St-Denis)
 RUE STE-CATHERINE, EST
 RUE STE-CATHERINE, CENTRE
 RUE NOTRE DAME, OUEST
 HOHELAGA
 MAISONNEUVE
 POINTE ST-CHARLES
 ST-HENRI
 VILLE ST-LOUIS
 VERDUN, près Montréal.
 VIAUVILLE, près Montréal.

SUCCURSALES

BERTHIERVILLE, P.Q.
 EDMONTON, ALTA
 JOLIETTE, P.Q.
 LAPRAIRIE, P.Q.
 LOUISEVILLE, P.Q.
 QUEBEC, P.Q.
 " " ST-ROCH
 SOREL, P.Q.
 SHERBROOKE, P.Q.
 ST-BONIFACE, Man.
 ST-HYACINTHE, P.Q.
 ST-JACQUES L'ACHIGAN, P.Q.
 ST-JEROME, P.Q.
 ST-PIERRE, Man.
 TROIS RIVIERES, P.Q.
 VALLEYFIELD, P.Q.
 VANKLEEK HILL Ont.
 WINNIPEG, Man.

Emet des *Lettres de Crédit Circulaires* pour les voyageurs, payables dans toutes les parties du monde; ouvre des crédits commerciaux; *achète* des traites sur les pays étrangers; *vend* des chèques et fait des paiements télégraphiques sur les principales villes du monde; prend un soin spécial des *encassements* qui lui sont confiés, et fait remise promptement au plus bas taux du change.

Intérêts alloués sur dépôts d'épargne.

Une sorte de brouillard plane sur les phrases longues, embrouillées. Employez les mots comme s'ils étaient de l'argent—suffisamment, mais pas plus. Chaque mot a sa valeur spécifique.

LA BANQUE NATIONALE

FONDÉE EN 1860

Capital Autorisé	\$2,000,000.00
Capital Versé	1,800,000.00
Fonds de Réserve	900,000.00
Compte de Profits et Pertes	52,584.08

Une Succursale sera ouverte à PARIS, France, 7, PLACE DE L'OPERA le 1er septembre 1907.

Achats de traites, paiements télégraphiques, encaissements, crédits commerciaux effectués au plus bas taux du change.

Informations fournies aux industriels et commerçants relativement aux marchés et débouchés propices aux produits canadiens.

Nous avons l'honneur de vous informer que notre Etablissement possède un service spécial, pour la réception des **voyageurs et porteurs de lettres de crédit**. Nous émettons des lettres de crédit circulaires payables dans les principales villes du monde. Nous avons établi un service de chèques et billets, payables chez nos correspondants, et n'exigeant que d'être **contresignés pour en recevoir le paiement**.

Nous sollicitons la visite des Canadiens à nos bureaux de Paris. Ils seront reçus avec cordialité et empressement. Notre salon d'attente, lecture et correspondance, est aménagé avec tout le confort désirable et est muni des principaux journaux politiques et financiers du Canada. Nous recevons, chaque jour, les cotes des Bourses canadiennes et américaines. **Système de banque Canadien.**

Pas de délais ni retards dans l'exécution des transactions.

tant le prix de vente des articles produits, et cela se ferait aux dépens du travail qui est toujours le plus grand consommateur. Les ouvriers formant la masse la plus considérable des acheteurs, il en résulterait que la valeur des salaires cesserait d'être effective, pour devenir nominale, car, bien que les salaires n'aient pas été réduits apparemment, leur pouvoir d'achat aurait diminué et, en conséquence, le travail recevrait moins en salaire effectif, bien qu'autant en salaire nominal. L'ouvrier aurait simplement changé de place avec le patron pour aggraver son sort, si on appliquait le système proposé par les socialistes.

Maintenant, considérons le cas du patron. Une direction, pour être réellement effective, doit être intéressée dans les résultats de la production. A l'heure actuelle, la direction, étant entre les mains de l'employeur, possède une qualité que l'on peut appeler "tempérament" et qui est produite par l'obligation où se trouve le chef d'encourir des risques. Cela lui inculque cette activité et cette vivacité d'esprit, ce mélange parfait d'audace et de prudence, cette appréciation des contingences, des possibilités et des opportunités qui constituent les facteurs qui conduisent à la réussite ou à l'insuccès.

Par contre, si le directeur recevait des appointements fixes, il cesserait d'éprouver cet état de tension de l'esprit, des nerfs, pour employer une expression courante, qui est essentielle à une bonne direction; il ne serait pas contrôlé par le travail parce que le contrôle du travail serait entre ses mains, il ne serait pas contrôlé non plus par le capital, parce que le capital constituerait une charge fixe de l'entreprise. Mais, devant être contrôlé par quelque corps effectif, tel qu'un conseil nommé ou élu dans ce but, le caractère de la direction serait totalement changé et, je crois pouvoir le dire, d'une manière qui n'améliorerait pas la situation du travail.

Le bénéfice gagné par les employeurs n'est pas considérable, si on le calcule sur la totalité des industries du pays; si nous comprenons les entreprises qui, au lieu de réaliser des bénéfices, éprouvent des pertes et que nous prenions la moyenne de l'ensemble, je crois pouvoir dire que les employeurs, pris en totalité, gagneraient plus d'argent comme directeurs recevant des appointements fixes, que sous le régime actuel, et que la production des marchandises ne serait pas meilleur marché, mais plus coûteuse avec le système revendiqué par les socialistes que sous notre système actuel, quelque imparfait et onéreux qu'il soit à plus d'un égard.

Opinion erronée concernant le rôle du travail

Il nous faut considérer maintenant un autre point, à savoir que le travail serait

la source de toute richesse. Je crois que c'est Adam Smith qui, le premier, a émis ce sophisme; c'est une erreur absolue et qui a fait le plus grand mal possible. Supposons, cependant, que cette assertion soit vraie, il nous faudrait donc admettre que si, le travail produit toute la richesse, le travail devrait posséder toute la richesse, et que tout essai d'arracher au travail une portion de cette richesse serait un acte de rapine. Considérons, au moyen de ce que nous enseigne l'impôt sur le revenu, quelles sont les sources de la richesse existante, et quel montant nous obtiendrions si on les divisait également entre les 42,000,000 d'âmes de la population totale anglaise. La principale portion de la richesse que nous possédons dans ce pays, c'est le sol et le revenu produit par le sol. En tant que la propriété du sol constitue un monopole, il devrait être la propriété de tous; mais, tandis que le sol fournit un revenu à l'entreprise privée, il n'y aurait plus de gain à en tirer s'il devenait la propriété du peuple; cependant, comme on prétend que dans tout pays libre tous les monopoles devraient appartenir au peuple, voyons ce que rapporterait celui-ci. Comme le montrent les rapports de l'impôt sur le revenu pour 1902 (les plus récents que j'ai pu me procurer), le revenu produit par le sol et l'occupation du sol s'élève à environ 70,000,000 de livres sterling (\$340,666,666).

Divisons maintenant ce moyen en parts égales entre tous les habitants du Royaume-Uni et, nous basant sur le principe que tout bon gouvernement doit avoir pour objet le bien de tous, empêchons-nous du sol sans payer aucune indemnité à ses propriétaires actuels, confisquons-le, en un mot; cela produira exactement 1 penny (2 cents) par jour pour chaque habitant, homme, femme ou enfant. Cela ne constituerait pas une bien grande fortune pour chacun, cela ne nous mènerait pas bien loin, et nul ne serait plus à son aise qu'actuellement parce qu'il recevrait 1 penny de plus par jour.

Passons maintenant aux propriétés bâties, et supposons que nous les confisquions aussi, sans tenir compte de leurs propriétaires, que ce soit la veuve, l'orphelin, une société d'entrepreneurs ou un millionnaire. Examinons donc quelle serait notre situation si nous confisquions toutes les maisons en nous basant sur le fait que, si le travail crée toute fortune, comme les maisons sont une forme de richesse des plus substantielles, le revenu de toutes ces maisons devrait appartenir au travail; voyons donc jusqu'à quel point le revenu de toutes les maisons nous viendrait en aide. En nous reportant aux renseignements de l'impôt, les revenus produits par tous les immeubles du Royaume-Uni s'élèvent à 184,000,000 de livres sterling, divisons cette somme

EMILE JOSEPH, L. L. B.

AVOCAT

210 NEW YORK LIFE BLDG.

11, Place d'Armes, MONTREAL.

Tel. Bell, Main 1787.

LA BANQUE PROVINCIALE DU CANADA

Siège Central; 7 & 9, Place d'Armes, Montréal, Can.

Capital Autorisé - - - - \$2,000,000.00
Capital Versé - - - - \$1,000,000.00
Réserve et Surplus - - - - \$246,000.00

Conseil d'Administration :

Président: M. H. LAPORTE, de Laporte, Martin & Cie Administrateur Crédit Foncier Franco-Canadien.
Vice-Président: M. S. CARSLY, de S. Carsley & Co., Grand Magasin Départemental;
Honorables L. BEAUBIEN, Ex-Ministre de l'Agriculture. Monsieur ROD FORGET, M.P., Président de la Cie. "Richelieu & Ont. Nav. Coy";
Monsieur G. M. BOSWORTH, Vice-Président "Canadian Pacific Railway Co."
Monsieur ALPHONSE RACINE, de la Maison A. Racine & Cie, Marchands en gros, Montréal.

TANCREDE BIENVENU, Directeur-Gérant; A. S. HAMELIN, Auditeur-Général; J. W. L. FORGET, Inspecteur; ALEX. BOYER, Secrétaire.

Censeurs :

Président: Hon. Sir ALEX. LACOSTE, Ex-Juge en Chef de la Cour d'Appel.
Vice-Président: Docteur E. P. LACHAPPELLE, Administrateur du Crédit Foncier Franco-Canadien.
Hon. LOMER GOUIN, Premier Ministre Provincial de la province de Québec.

Département d'Épargne

Emission de certificats de dépôts spéciaux à un taux d'intérêt s'élevant graduellement jusqu'à 3 1/2 p. c. l'an, suivant termes. Intérêt de 3 p. c. sur dépôts payables à demande.

32 SUCCURSALES DANS LA PROVINCE DE QUEBEC

Correspondants à l'Étranger:

Etats-Unis: New-York, Boston, Buffalo, Chicago. Angleterre, France, Allemagne, Autriche, Italie.

LA BANQUE MOLSON

Incorporée en 1855

BUREAU PRINCIPAL, MONTREAL.

Capital payé - - - - \$3,874,000
Fonds de Réserve, - - - - \$3,874,000

JAMES ELLIOT, Gérant Général.

A. D. DURNFORD, Inspecteur en Chef et Surintendant des Succursales.

Succursales dans la Province de Québec:

ARTHABASKA
CHICOUTIMI
DRUMMONDVILLE
FRASERVILLE et RIVIERE DU LOUP
KNOWLTON [STATION]
LACHINE LOCKS
MONTREAL—
RUE ST-JACQUES—
RUE STE-CATHERINE—
MAISONNEUVE—
MARKET AND HARBOUR—
ST-HENRI—
QUÉBEC
RICHMOND
SOREL
STE-FLAVIE STATION
ST-OURS, QUÉ.
STE. THERESE DE BLAINVILLE
WATERLOO
VICTORIAVILLE

65 Succursales dans tout le Canada.
Agences à Londres, Paris, Berlin et dans toutes les principales villes du monde.
Emission de Lettres de Crédit pour le commerce et lettres circulaires pour voyageurs.

entre tous les habitants et nous obtiendrons 3 pence par tête et par jour pour chacune des 42,000,000 d'âmes. Cela nous enrichira pas beaucoup non plus. Chacun de nous aura donc jusqu'à présent 1 penny provenant du sol, et 3 pence provenant des maisons. Tout cela n'est pas très encourageant et, si nous passons aux autres compartiments de l'impôt, j'ai craints que le prochain article soit encore moins productif; car, si nous considérons le revenu produit par la dette nationale, nous nous apercevons que nous ne pouvons pas le confisquer, parce qu'à une date ultérieure nous pourrions avoir besoin d'emprunter de l'argent pour reconstruire nos usines et que si une nation ne paye pas ses dettes, elle ne peut plus emprunter d'argent.

Par suite, dans l'intérêt même de notre propre avenir, il nous est impossible de confisquer les intérêts payés sur notre dette nationale et il faut renoncer à cette source de revenus. Nous passons maintenant aux appointements des fonctionnaires et des employés des services publics.

L'ensemble constitue une très grosse somme; le produit de l'impôt sur ces revenus nous apprend que les fonctionnaires et employés des services publics se partagent, chaque année, 79,000,000 de livres sterling; cependant nous ne pouvons pas confisquer cette somme, parce que nous aurons besoin d'employés et que nous n'en aurons pas si nous ne leur donnons pas d'appointements. Il est évident que si l'ouvrier dans l'usine doit recevoir son salaire, nous ne pouvons pas confisquer celui de l'employé de bureau, par conséquent, nous ne pouvons pas confisquer ce revenu, nous devons y renoncer.

Les placements en fonds étrangers ne peuvent être confisqués.

Nous passons maintenant aux placements en fonds étrangers qui produisent environ 65,000,000 de livres sterling par an. Il nous est impossible de confisquer ce revenu parce que, si nous agissions ainsi, ce revenu cesserait d'arriver dans notre pays. Supposiez, par exemple, que le détenteur de fonds placés dans des chemins de fer américains s'aperçoive que ses revenus sont confisqués au moment où ils parviennent ici, il écrirait immédiatement dans le but d'arrêter ce flot de dividendes et il les placerait à l'étranger; par le fait même que ces dividendes n'y parviendraient plus, notre pays ne pourrait plus s'en enrichir; mais se trouverait appauvri d'autant. Par conséquent, nous ne saurions confisquer les placements en fonds étrangers.

Nous arrivons maintenant à quelque chose que nous pouvons confisquer. Nous pouvons mettre la main sur tous les bénéfices réalisés par les employeurs, et, en ce faisant, nous pouvons nous baser sur

La raison que si le travail engendre toute la richesse, le travail doit posséder toute la richesse. Je suis tout à fait d'accord avec cette conception, si vraiment le travail crée toute la richesse. Voyons donc quelle richesse nous aurions à partager. D'après les états de l'impôt sur le revenu, elle s'élève à 361,000,000 de livres sterling, mais comprend aussi les appointements de tous les employés dont le salaire atteint 160 livres sterling par an, et au-dessus, ainsi que les gains des membres des professions libérales. Nous pouvons certainement confisquer tout cela, et nous devrions le faire, si réellement le travail l'a entièrement produit. Pourtant il nous faudrait quand même des administrateurs, des avocats, des médecins, etc., et, en supposant que leur nombre ne soit pas moindre, et que leurs honoraires ne soient pas moins élevés que ceux qu'ils reçoivent actuellement, il nous resterait donc, après avoir retranché le montant de ces charges inévitables, 282,000,000 de livres sterling à partager. Si nous divisons cette somme entre tous comme prudemment, nous obtenons 4 pence et demi, (9 cents) de plus par jour et par tête pour chaque habitant, homme, femme et enfant du Royaume-Uni. Cela ne fait pas une bien grande fortune.

Si vous ajoutez ceci aux 4 pence et demi par jour, déjà produits par le sol et par les maisons, vous obtiendrez 8 pence et demi par jour, pour chaque homme, femme ou enfant. Par conséquent, si nous acceptons l'hypothèse que le travail crée toute la fortune, ainsi qu'on l'affirme, et que nous partageons ses produits réels, nous voyons qu'il n'y a rien à partager. Tout à disparu, ces 8 pence et demi par jour n'ont été qu'une ombre.

Comment le travail a profité de la mise en jeu des forces naturelles

Comparons cela maintenant aux bénéfices que le travail a réalisés au cours de ces trente dernières années, par le simple jeu des lois naturelles et par les trade-unions. Les rapports du Bureau du commerce montrent que le travail a obtenu une augmentation de salaires de 20 p. c. et qu'en même temps les prix des principaux produits nécessaires à l'existence baissaient de 25 p. c.; en d'autres termes: pour chaque 20 schellings de salaires que l'on payait il y a trente ans par semaine, on paye maintenant 24 schellings et les denrées qui coûtaient 20 schellings, il y a trente ans, n'en coûtent plus que 15 à présent, d'où il résulte un gain réel de 9 schellings par semaine pour le travail.

Nous trouvons donc que par le simple jeu d'une évolution pacifique, fonctionnant d'une manière ordinaire, le travail a réalisé des bénéfices réels et substantiels, plus sûrement qu'il ne les aurait obtenus en confisquant le capital de la

GEO. GONTHIER
 EXPERT COMPTABLE ET AUDITEUR
 Chambres 205 à 209 EDIFICE WILSON
 11 et 17 Cote de la Place d'Armes, - MONTREAL.
 TEL. BELL, MAIN 2701

BANQUE DE MONTREAL

(FONDEE EN 1817)

CONSTITUEE PAR ACTE DU PARLEMENT

Capital tout payé.....\$14,400,000.00
Fonds de Réserve..... 11,000,000.00
Profits non Partagés..... 903,530.20

SIEGE SOCIAL, MONTREAL.

BUREAU DES DIRECTEURS

Le Très Hon. Lord Strathcona and Mount Royal, G.C.M.G., Président Honoraire
 Hon. Sir George A. Drummond, K.C.M.G., Président
 E. S. Clouston, Vice-Président Jas Ross, Ecr.,
 A. T. Paterson, Ecr., Hon. Robt. Mackay
 R. B. Angus, Ecr Sir W. C. Macdonald
 Edward B. Greenshields, Ecr., Sir R. G. Reid,
 et T. G. Shaughnessy, K.C.V.O., David Morris
 M. S. Clouston—Gérant Général,

A. Macnider, Insp. chef et Surtint. des Succursales.
 H. V. Meredith, Asst. Gerant-Général et Gerant à Montréal.
 C. Sweeney, Surtintendant des succursales de la Colombie Anglaise.
 W. E. Stavert, Surtintendant des succursales des Provinces Maritimes.
 F. J. Hunter, Inspecteur N. O. et Succursales C. B.
 E. P. Winslow, Inspecteur, Succursales Ontario
 D. R. Clarke, Inspecteur Succursales Provinces Maritimes et Terre-Neuve

SUCCURSALES :

130 Succursales au Canada.

Grande-Bretagne, Londres, Banque de Montréal—47 Threadneedle St., E. C., F. W. Taylor, Gérant.
 Etats-Unis, New-York—Pine St., R. Y. Hebden W. A. Bog et J. T. Molineux, Agents.
 Chicago, Banque de Montréal—J. M. Greata, Ger. Spokane, Wash—Bank of Montreal.
 Terre-Neuve : St. John's et Birchy Cove, (Baie des Isles), Mexico, D.F.—T. S. C. Saunders, Gérant.

Richmond and Drummond Fire Insurance Company.

Siège Social: Fondée
 RICHMOND, QUÉ. EN 1897
 Capital \$250,000
 Déposé au gouvernement du Canada 60,000

HON. WILLIAM MITCHELL, Président.
 ALEX. AMES, Vice-Président.
 J. C. McCaig, Gérant. S. C. FOWLER, Secrétaire
 J. A. BOTHWELL, Inspecteur.

JUDSON G. L'E, Agent Résident,
 Edifice Guardian Building, 160 St Jacques
 MONTREAL, QUÉ.

On demande des agents dans les districts non représentés.

nation, ainsi que tous les outils et modes de production.

Le travail a reçu ce que le travail a créé

Nous pouvons donc déduire de tout ceci que le travail a reçu tout ce qu'il avait créé, et que toute tentative d'enrichir une fraction de la communauté aux dépens d'une autre n'a guère de chances de réussir. Nous ne pouvons améliorer le bien-être de l'ensemble de la nation qu'en améliorant le bien-être de chaque classe de la communauté.

Examinons maintenant si, le socialisme nous ayant amené à ce point, le procédé de partage des bénéfices, ne nous aurait pas rapprochés davantage de notre idéal. Les bénéfices que nous aurions eu à partager se montent à 347,000,000 de livres sterling, mais il nous aurait fallu en déduire les appointements des fonctionnaires, les honoraires des avocats, médecins et autres membres des professions libérales, et, en outre, les intérêts du capital. Le résultat en serait que nous n'aurions même pas eu 2 pence par jour: chaque homme, femme ou enfant dans le royaume. Par conséquent, ceux des trade-unionistes qui se sont toujours défiés des systèmes préconisant le partage des bénéfices, et qui préfèrent s'appuyer plutôt sur leurs organisations pour obtenir l'augmentation de leurs salaires et l'amélioration de leur bien-être, ont agi sagement. Ils ont beaucoup plus de chances d'obtenir l'amélioration de leur bien-être social et de leur confort en agissant de la sorte que par n'importe quel système de partage de bénéfices. Nous pouvons nous demander maintenant comment, si il est vrai que le travail engendre toute richesse, il se fait qu'il ne peut obtenir que 8 pence et demi par jour, si l'on partageait d'une manière égale, toute la richesse confisquée? La réponse à cette question est celle-ci: le travail ne crée pas la richesse à lui seul; car elle est créée simultanément par le travail, le capital, et l'employeur, et de ces trois facteurs c'est le travail qui est dans la situation la plus favorisée, mais cependant, aucun de ces trois facteurs ne pourrait créer la richesse sans l'aide des deux autres.

Mon objection au socialisme, c'est qu'il tenterait de faire bénéficier certains aux dépens des autres. Il est impossible d'augmenter la fortune de la communauté ou d'aucune de ses divisions, d'une manière permanente, par quelque méthode de confiscation ou de répartition que ce soit.

L'origine du capital

Comment le capital a-t-il pris naissance? Supposons-nous revenus au temps de nos ancêtres les plus reculés. Ils vivaient des racines, des fruits ou des

baies qu'ils récoltaient. Ils n'avaient pas de cultures; ils vivaient aussi du gibier qu'ils étaient capables de tuer ou du poisson qu'ils pouvaient pêcher. Considérons une communauté composée de 100 de ces êtres primitifs, vivant ensemble. Chacun de ses membres doit pourvoir à sa subsistance et y est occupé sans relâche, tout comme les oiseaux sont occupés constamment à se nourrir, eux et leurs petits. Imaginons maintenant que, dans cette communauté, 10 hommes et femmes se proposent pour fabriquer des bêches à déterrer les racines, puis que 10 autres s'efforcent à faire les arcs et les flèches nécessaires à la chasse, 10 autres encore à construire les canots nécessaires à la pêche, 10 autres enfin à bâtir les huttes devant servir d'abri contre les intempéries, à la condition qu'en échange de la fourniture de ces moyens de production fournis par eux, ces 40 individus reçoivent les vêtements, la nourriture, comme compensation, de la part des 60 autres qui utiliseraient les outils que les premiers auraient fabriqués.

Les 60 restants s'aperçoivent ensuite qu'à l'aide de ces outils, ils peuvent obtenir pour l'ensemble de la communauté de 100 personnes une quantité de nourriture et de vêtements, et des abris meilleurs, avec moins de travail pour chacun d'eux, qu'ils n'auraient pu s'en procurer, chacun pour soi, sous l'ancien état de choses.

En d'autres termes, avec ces outils ils sont à même de produire assez pour eux-mêmes et pour ceux qui ont fabriqué les outils, et, quoique travaillant pour l'ensemble de la communauté, ils auront plus de loisirs et moins de peine que lorsqu'ils travaillaient sans outils et chacun pour soi. Se trouvant mieux de ce système, ils l'adoptent d'une manière permanente, et décident que, dorénavant, leur communauté sera conduite de cette manière.

Voilà donc la première introduction du capital—les outils de production—; certains des membres de la communauté consacreront d'une manière permanente leur existence à la création de ces outils et recevraient une compensation sous forme d'aliments, de logement et de vêtements.

Vous voyez donc que le capital et les moyens de production ont une histoire fort ancienne. Et que trouvons-nous aujourd'hui? Nous trouvons que la production de la richesse et que sa répartition sont, plus général s partout où le capital est plus abondant.

Le capital est réparti plus également partout où il est le plus abondant

Dans le Royaume-Uni le capital producteur par tête se monte à 2 fois 1-2 celui de l'Europe continentale, et le revenu par tête approche du double en

P. A. GAGNON
COMPTABLE LICENCIÉ
 (Chartered Accountant)
 Chambre 801 Edifice New-York Life
 11 Place d'Armes, - - MONTREAL.
 Bell Main 4912

LA FONCIERE ASSURANCE
CONTRE L'INCENDIE
Capital Autorisé \$1,000,000
 BUREAU DE DIRECTION :
 T. J. CHARBONNEAU, Ing. Civil, Président.
 G. I. DELISLE, Manufacturier, Vice-Président.
 VICTOR MORIN, Notaire.
 JOSEPH ARCHAMBEAULT, Banquier.
 C. DORRIS, M.P.P., Négociant.
 M. A. MOODY, Industriel.
 N. E. CLEMENT, Négociant.
 J. L. H. MARCIL, Gérant.

"La Providence"
ASSURANCE CONTRE LE FEU
 Bureau Principal : 52, rue St-Jacques,
 MONTREAL.
 SPÉCIALITÉS : Risques Commerciaux à 20 p.c. de réduction—Pourquoi tous les marchands ne profiteraient-ils pas de ce grand avantage? La Cie n'a aucune réclamation non payée—On demande des Agents—S'adresser à
L. A. PICARD, Gérant.

PATENTES
OBTENUES PROMPTEMENT

Avez-vous une idée?—Si oui, demandez le Guide de l'Inventeur qui vous sera envoyé gratis par **Marion & Marion, Ingénieurs-Consuls**.
 Bureaux : { Edifice New York Life, Montréal,
 et 907 G Street, Washington, D. C.

Arthur W. WILKS J. Wilfrid MICHAUD
WILKS & MICHAUD
 Comptables, Auditeurs, Commissaires pour
 toutes les Provinces
 Règlement d'affaires de Faillites
 601 BATAIS-E BANQUE DES MARCHANDS
 Téléphones : BELL MAIN 5500
 MARCHANDS 849 MONTREAL

Travailleurs sérieux demandés dans un bon territoire pour vendre des polices ordinaires.
 Les Hommes qui Peuvent remplir la première condition trouveront les deux autres fournies par la UNION MUTUAL. Les polices ont été changées récemment pour être conformes aux lois révisées.
 Chaque chose à la hauteur des temps.
UNION MUTUAL LIFE INSURANCE CO.
 Fred E. Richards, Président. PORTLAND, MAINE.
 Pour agences dans la division Ouest, la Province de Québec et Ontario Est, s'adresser à W. L. JOSEPH, gérant 151 rue St-Jacques, Montréal. HENRY H. MORIN Agent principal pour le Canada, 151 St-Jacques Montréal.

L. R. MONTBRIAND,
 Architecte et Mesureur,
 No 230 rue St-André,
 Montréal.

moyenne. Il y est 5 fois environ par tête celui de l'Italie, de l'Espagne et du Portugal, et le revenu par tête est augmenté en proportion. En Angleterre le capital est 12 fois plus fort qu'il ne l'est en Chine ou dans les Indes, et le revenu par tête est 13 fois plus élevé qu'il ne l'est dans ces pays.

En Angleterre, le travail ne constitue que 4 p. c. de la puissance productive représentée par les machines, c'est-à-dire le travail représente 4 p. c. de la puissance productive, et les machines (et d'autres mots, le capital) représentent 96 p. c. En Espagne le travail représente 24 p. c.; en Italie, 34 p. c., et au Portugal 42 p. c.; par suite nous trouvons que la puissance productive de 4 ouvriers en Angleterre, équivaut à celle de 24 ouvriers en Espagne, de 34 en Italie ou de 42 au Portugal, qu'elle égaie probablement celle fournie par 60 Chinois et Hindous; nous trouvons aussi que les salaires en Angleterre sont plus élevés en proportion. Par conséquent, cette puissance de travail supplémentaire a été produite par le capital, justement comme dans le cas de nos premiers ancêtres où elle était fournie par les arcs, les flèches, et les outils primitifs qu'ils fabriquaient.

Lorsque ces faits auront été bien compris, je crois pouvoir dire que les ouvriers cesseront de fumer contre le capital, et qu'ils le regarderont comme l'ami du travail.

Inventions nouvelles

Dans l'intérêt du public amateur d'inventions nouvelles, nous donnons plus bas une liste de brevets Canadiens récemment obtenus par l'entremise de MM. MARION & MARION, Solliciteurs de Brevets, Montréal, Canada, et Washington, E. U.

Tout renseignement à ce sujet sera fourni gratis en s'adressant au bureau d'affaires plus haut mentionné.

Nos.

- 112444.—Charles Mascart, Paris, France. Mécanisme pour retourner les taximètres à la position zéro.
- 112551.—Georges Strauss, Paris, France. Procédé de préparation et application industrielle de silicures métalliques.
- 112552.—Chas. L. A. Dubosc, Paris, France. Mode de préparation d'éther camphré.
- 112584.—Gustaf Dalen, Stockholm, Suède. Système d'emmagasinage de gaz explosibles.
- 112602.—Jean G. A. Dornéley, Altona-Ottensen, Allemagne. Tube à eau pour générateur de vapeur.
- 112695.—Louis N. Beauchemin, Montréal, Qué. Fer à cheval pouvant être assujéti sans clous.
- 112743.—Joseph R. Brien, Montréal, Qué. ÉGnérateur de vapeur.

Le vendeur qui gagne le salaire le plus élevé est celui qui rapporte le plus. Ne vous encombrez pas d'un vendeur qui ne gagne jamais un bon salaire; il ne rapporte rien.

L'ASSURANCE MONT-ROYAL

Compagnie Indépendante (Incendie)

Bureaux : 1720 rue Notre-Dame

Coin St-François-Xavier, MONTREAL
 RODOLPHE FORGET, Président.
 J. E. OLIVIER, Jr., Gérant-Général.

Assurance CONTRE LES VOLEURS

BRIS de GLACES

COMMERCIAL BURGLARY & PLATE GLASS INSURANCE CO.
 Bâtisse New York Life, Phone, Main 2367
 ISIDORE CREPEAU, Gérant.

Sun Life Assurance Company of Canada

Bureau Principal, - MONTRÉAL

L'homme habile à prendre des assurances et qui veut conduire son affaire d'une manière strictement honnête et honorable, a une excellente occasion de le faire dans cette Compagnie "Prosperé et Progressive." Ecrivez au Surintendant des Agences à Montréal.

CAPITAL AUTORISÉ - \$500,000

La Compagnie Equitable d'Assurance Mutuelle Contre le Feu.

BUREAU : 160 rue St. Jacques.
 S. T. WILLETT, Président.
 F. GAUTHIER, Gérant.

LA CANADA LIFE A PAYÉ

en 1905, aux détenteurs de polices ou à leurs représentants : : : : :

\$3,272,000

contre des paiements similaires de

\$4,954,000

faits par les vingt-et-une autres compagnies Canadiennes.

(ÉTABLIE 1859)

The Phenix Insurance Company OF BROOKLYN

TOTAL DE L'ACTIF - - \$7,112,413.30

Robert Hampson & Son, Agents,
 89 rue St-Sacrement, Montréal

Assurances

"QU'Y A-T-IL LA DEDANS ?"

(Traduit de la Life Ins. Independent)

"Qu'y a-t-il la dedans ?" Voilà la manière moderne de poser la question qui détermine généralement un homme quand il considère une nouvelle proposition d'affaires. Cette question pourrait se poser de la manière suivante: "Les avantages sont-ils assez grands non seulement pour le présent, mais aussi pour l'avenir, pour justifier cette mesure?"

C'est la question qui est presque tous les jours posée par les nations, les communautés et les individus, quand ils songent à une nouvelle entreprise; sur la réponse affirmative, de grandes conquêtes ont été faites, de grandes industries ont été établies et des individus que les obstacles ne rebutaient pas ont fait l'ascension de montagnes, ont traversé les océans et ont pénétré dans les régions arctiques pour obtenir la récompense convoitée. Une fois qu'un homme est parfaitement convaincu que la réponse à cette question, dans son cas particulier, est "oui", rien ne peut le retenir et, suivant que le but en vue a le pouvoir de stimuler son désir, il se donne corps et âme à son obtention. Nous admettons que vous vous êtes mis dans l'assurance-vie et que vous y consacrez tout votre temps et toute votre énergie et, avec cette proposition, nous soumettons un petit nombre de faits qui influenceront sur la question qui est forcée de vous venir à l'esprit—"Celà payera-t-il?"—Dans une question de cette sorte, la première chose à considérer est le capital nécessaire pour faire les affaires. Pour construire une manufacture et l'aménager, il faut beaucoup d'argent; pour établir un magasin, l'approvisionnement de marchandises et le diriger, vous devez avoir à la fois capital et crédit; dans toute affaire où il y a achat et vente, manufacture ou transport, on ne peut pas procéder sans des fonds en conséquence.

Mais il y a une affaire légitime qui a par elle-même de vastes proportions, une affaire promettant de gros profits, comme nous le verrons, et qui est attrayante par beaucoup de côtés; affaire dans laquelle vous pouvez vous engager sans placement d'un seul dollar ou sans la dépense d'un seul cent.

Y a-t-il eu jamais quelque chose de semblable? Combien de temps vous faudrait-il, si un marchand venait à vous et vous disait: "J'ai fait construire et aménager complètement un magasin pour la vente d'une certaine ligne de marchandises excessivement populaires; ce n'est

COMPAGNIE MONTREAL-CANADA.

d'Assurance contre l'Incendie

Ci-devant

LA COMPAGNIE D'ASSURANCE MUTUELLE CONTRE LE FEU DE LA CITE DE MONTREAL.

ÉTABLIE EN 1859

Capital autorisé - - - \$1,000,000.00

Actif net excédant - - - 460,000.00

Dépôt au gouvernement du Canada pour la garantie des porteurs de polices - - - 60,000.00

Sinistres payés à date - - - 888,021.10

Cie indépendante Taux modérés.

J. B. LAFLEUR, - - - Président

BUREAU PRINCIPAL :

59 rue St-Jacques, Edifice "La Presse"

MONTREAL

On demande des agents pour les localités non représentées.

Enfermez vos soucis de bureau dans votre place d'affaires pendant la nuit. Il pourrait arriver que le lendemain matin ils aient disparu.

WESTERN ASSURANCE CO.

INCORPORÉE EN 1851

ACTIF, au-delà de - - - \$3,281,180.06

REVENU pour 1907, au delà de 3,299,884.94

Bureau Principal: TORONTO, Ont

Hon. Geo. A. Cox, Président.

W. R. BROCK, Vice-Président.

W. B. MEIKLE, Gérant-Général.

C. C. FOSTER, Secrétaire.

Succursale de Montréal :

189 rue Saint-Jacques.

ROBT. BICKERDIKE, Gérant

LA COMPAGNIE D'ASSURANCE

LIVERPOOL & LONDON & GLOBE

L'actif en espèces dépassant - - - \$56,000,000

Les Placements Canadiens dépassent - - - 3,750,000

Les Réclamations payées dépassent - - - 230,000 00

SUCCURSALE CANADIENNE :

Bureau Principal, Edifice de la Compagnie, Montreal.

Directeurs Canadiens :

E. S. CLOUSTON, Ecr. Président

GEO. K. DRUMMOND, Ecr., F. W. THOMPSON, Ecr., JAMES CRATHERN, Ecr.

Sir ALEXANDRE LACOSTE.

J. GARDNER THOMPSON, Gérant Résident.

WM. JACKSON, Député Gérant.

J. W. BINNIE, Asst. Député Gérant.

La Cie d'Assurance sur la Vie

"METROPOLITAN"

Incorporée par l'état de New-York.)

ACTIF : \$198,320,463.23

Le nombre des Polices 9,620,009 en vigueur, est plus élevé que celui de toute autre compagnie sur le continent d'Amérique.

En 1907 la "Metropolitan" a fait, en Canada, des opérations d'assurance, au chiffre de \$16,220,000 réparties en 93,114 polices d'assurance.

Les Contrats d'assurance de la Compagnie sont rédigés et écrits en langue française et en langue anglaise

La Compagnie a, dans la province de Québec, un service d'au moins 500 agents canadiens experts à expliquer les avantages de l'ASSURANCE SUR LA VIE.

Le plus grand dépôt réel au Gouvernement du Canada, pour protéger les Assurés, est de plus de \$4,500,000.

pas une affaire neuve; les ventes sont immenses partout et augmentent rapidement; je vous offre de vous céder l'affaire et vous aurez de beaux profits sur toutes les ventes; tout l'argent à faire dans l'entreprise, sans placement aucun de votre part et sans d'autre condition que celle d'une administration honorable, est pour vous." Que pensez-vous qu'un homme à qui on fait une telle offre doive faire? C'est justement une proposition comme celle-ci qui vous est faite, quand une compagnie d'assurance de bonne réputation vous offre une agence. Mais la nature du travail à faire peut aussi entrer en considération. On ne demande pas que vous quittiez votre demeure, que vous vous sépariez de votre famille; on n'exige pas que vous vous éloigniez de la société de personnes que vous estimez; les fruits de votre travail, vous les récoltez dans votre propre environnement.

(A suivre).

La bonne main-d'oeuvre est rare dans le Sud et on y cultive encore le coton d'une manière primitive

Bien qu'il cherche des méthodes perfectionnées, le Sud cultive encore le coton d'une manière primitive. Les anciennes levées de terre faisant le tour des collines de la Georgie Supérieure et de l'Alabama suivent les mêmes lignes que celles qu'elles occupaient il y a une génération; la petite charrue ou double bêche, avec laquelle le nègre travaille son champ, passe chaque année dans le même sillon tournant le sol d'un même côté au printemps, de l'autre côté au printemps suivant, ne mélangeant jamais ensemble les couches de terrains adjacentes ou du sous-sol. Il y a besoin d'un changement.

La difficulté dans le Sud est mainte-

THE Imperial Live Stock Corporation, Fonds Garanti, \$100,000. Assurance contre la mortalité du Bétail et des Chevaux. Mortalité Générale. Poulinage. Etalons, Castration, Bétail. Mort Accidentelle. Nous payons le montant assuré quelle que soit la nature de la mort.

Bureau :

Chambres 6 et 7, Edifice New York Life, MONTREAL.

ET Nous demandons des agents.

POURQUOI

DOIT-ON S'ASSURER DANS

La Sauvegarde

- 1o **PARCE QUE** Ses taux sont aussi avantageux que ceux de n'importe quelle compagnie.
- 2o **PARCE QUE** Ses polices sont plus libérales que celles de n'importe quelle compagnie.
- 3o **PARCE QUE** Ses garanties sont supérieures à la généralité de celles des autres compagnies.
- 4o **PARCE QUE** La rapidité et l'expérience de sa direction sont une garantie de succès pour les années futures.
- 5o **PARCE QUE** Par dessus tout, elle est une compagnie canadienne française et que ses capitaux restent dans la province de Québec pour le bénéfice des nôtres.

Siège social: 7 PLACE D'ARMES,

MONTREAL.

nant doublée par l'absence de la main-d'oeuvre et la nécessité d'un changement de culture. La première de ces choses se produisit directement à la fin de la guerre quand les nègres furent mis en liberté. C'était une bande irresponsable errante, que même à ce jour il est impossible d'engager pour une saison complète de récolte avec la certitude qu'ils seront disponibles quand on aura besoin d'eux. Le plus grand résultat a été de convertir les grandes propriétés en petites fermes. Il y a très peu d'hommes maintenant dans les états du Sud, qui cultivent le coton sur de grandes superficies comme autrefois. Au lieu de cela la terre est divisée en portions possédant une ou deux jenny-mule et ces portions sont louées à des tenanciers, généralement des noirs, mais souvent des blancs qui cultivent ces terres en partageant la moitié des récoltes. Le propriétaire fournit la terre et l'habitation, le tenancier fournit le bétail et les instruments aratoires. La récolte est également divisée entre propriétaire et tenancier. Une bonne surveillance est aussi difficile à obtenir qu'une bonne main-d'oeuvre.—Delinior du mois d'août.

JOURNAL DE LA JEUNESSE — Sommaire de la 1856e livraison (27 juin 1908).—La dernière des Spartiates 1821 par Georges G. Toudouze. — Nora, par Mme Chéron de la Bruyère.—Un appareil micrométrique à bon compte, par Daniel Bellet.—Vie d'un brave (Jean-Baptiste Guindey), par Gabriel Ferry.

Abonnements—France. Un an, 20 fr. Six mois, 10 fr. Union Postale: Un an, 22 fr. Six mois, 11 fr. Le numéro: 40 centimes. Hachette et Cie, boulevard Saint-Germain, 79, Paris.

Rappelez-vous que l'éclat de vos yeux et la force de votre main ne paraissent pas dans les mots écrits. Prenez tous les moyens possibles pour que vos annonces reçoivent un accueil favorable.

HENRY E. DUNN, Président

L'Agence Mercantile Bradstreet.

Etablie en 1849.

THE BRADSTREET CO., Propriétaire.

Bureau Exécutif: 346 et 348, BROADWAY, NEW-YORK.

Succursales dans les principales villes des Etats-Unis, du Canada, du continent Européen, en Australie et à Londres, Ang.

La Compagnie Bradstreet est la plus ancienne et, financièrement la plus forte organisation en son genre—travaillant dans un seul intérêt et sous une direction unique—avec des ramifications plus étendues, avec plus de capital engagé dans son entreprise et une dépense d'argent plus considérable pour l'obtention et la dissémination d'informations qu'aucune institution similaire au monde.

Puissance du Canada

CALGARY, Alta.	McDougall Block	WINNIPEG, Man.	William Ave et Main
HALIFAX, N.-S.	Metropole Bldg., 191 Hollis	QUEBEC, Qué.	111 Côte de la Montagne
HAMILTON, Ont.	39 James St., South	ST. JOHN, N.-B.	74 Prince William
LONDON, Ont.	365 Richmond	TORONTO, Ont.	McKinnon Bldg., Jordan & Melinda
MONTREAL, Qué.	Bâtisse Banque Impériale	VANCOUVER, B.-C.	Coin Hasting West et Gamble
OTTAWA, Ont.	Coin Bank et Sparks		

BUREAU DE MONTREAL: BATISSE DE LA BANQUE IMPERIALE, 284 Rue ST-JACQUES,

JOHN A. FULTON, Surintendant.



ASSURANCE INDUSTRIELLE

Notre Nouveau Contrat à Salaire et à Commission pour agents, offre une occasion splendide pour un petit nombre supplémentaire d'hommes stables, énergiques et habitués à gagner un salaire substantiel.

THE UNION LIFE ASSURANCE COMPANY.

Bureau Principal—TORONTO—H. POLLMAN EVANS, Président. Bureaux dans 34 Districts entre Halifax et Vancouver. La seule Compagnie dont on puisse obtenir la Police de Banque d'Epargne, la Police Industrielle la plus libérale.



EN ECRIVANT AUX ANNONCEURS, CITEZ "LE PRIX COURANT"