

PAGES
MANQUANTES

Commerce, Finance, Industrie

VOL. XXXIII

VENDREDI, 23 MAI 1902

No 21

LE PRIX COURANT

REVUE HEBDOMADAIRE

Publié par LA COMPAGNIE DE PUBLICATIONS COMMERCIALES (*The Trades Publishing Co.*), au No 25 rue St-Gabriel, Montréal.

Téléphone Bell - Main 2547
Boîte de Poste - - - 917

PRIX DE L'ABONNEMENT :

Montréal et Banlieue - \$2.00
Canada et Etats-Unis - 1.50
Union Postale - - frs. 15.00

Il n'est pas accepté d'abonnement pour moins qu'une année complète.

L'abonnement est considéré comme renouvelé si le souscripteur ne nous donne pas avis contraire au moins quinze jours avant l'expiration, et cet avis ne peut être donné que par écrit directement à nos bureaux, nos agents n'étant pas autorisés à recevoir tels avis.

Une année commencée est dûe en entier, et il ne sera pas donné suite à un ordre de discontinuer tant que les arrérages ne sont pas payés.

Nous n'accepterons de chèques en paiement d'abonnement, qu'en autant que le montant est fait payable au pair à Montréal.

Tous chèques, mandats, bons de poste, doivent être faits payables à l'ordre de "LE PRIX COURANT."

Nous nous ferons un plaisir de répondre à toutes demandes de renseignements.

Adresser toutes communications simplement comme suit :

Le Prix Courant, Montréal.

UNE GRAVE AFFAIRE

Une double arrestation opérée la semaine dernière à Québec par la police de Montréal fait beaucoup de bruit. Plus de bruit qu'il ne conviendrait pour le respect de la justice.

L'arrestation s'est faite avec un grand déploiement de mise en scène, avec un éclat tel que le public a pu croire un moment qu'il s'agissait non d'arrestation, mais d'enlèvement. On connaît les détails de cette fuite en remorqueur de Québec à Montréal.

Ce n'est pas tant l'arrestation en elle-même qui nous occupe ici, mais plutôt les faits qui l'ont suivie; néanmoins il n'est pas inutile de faire remarquer qu'elle a eu lieu dans des conditions telles que toute l'affaire d'un bout à l'autre prête matière à maints commentaires dans le public.

Deux Américains, officiers dans l'armée des Etats-Unis, sont accusés de conspiration et de concussion. Le gouvernement américain met la police sur leurs traces qui les trouve réfugiés à Québec et présente à Montréal une pétition en extradition. Un juge de Montréal dûment qualifié pour instruire des cas d'extradition reçoit la demande et émet, selon son droit et son devoir, un mandat d'arrestation contre les deux officiers qui ont mis la frontière entre eux et la justice de leur pays. L'arrestation se fait, un peu brutalement peut-être, mais à coup sûr de façon peu imposante, bien qu'on ait, pour la circonstance, nolisé spécialement un rapide remorqueur qui file à toute vapeur vers Montréal.

Pendant que la police et les deux prisonniers fuyaient de Québec et avant qu'ils fussent même bien loin un bref d'habeas corpus signé par un juge de Québec tendait à faire ramener les prisonniers à Québec.

C'est-à-dire que le policier qui avait opéré la double arrestation était sommé d'avoir à produire en même temps ses prisonniers à Montréal, en vertu du mandat d'arrestation signé du juge Lafontaine, et à Québec, en vertu d'un bref d'habeas corpus émané du juge Andrews.

Le chef des détectives Carpenter, car

c'est lui qui avait procédé à l'arrestation du colonel Gaynor et du capitaine Greene se trouvait dans une délicate posture, mieux que qui que ce soit il sait qu'il ne faut pas badiner avec dame justice que représentent les juges.

Qu'y avait-il au fond de cet apparent conflit de deux autorités judiciaires? Malentendu, question de clocher, jeux d'avocats retors, affaire de picotin,....?

Nul ne saurait le dire, mais à lire les journaux à nouvelles, d'après les comptes-rendus des reporters et les télégrammes de Québec, c'est que, dans toute cette affaire, on ne voit rien de ce qui aide tant au respect de la justice: le décorum.

Pour le public, il y a des avocats qui se disputent la possession d'hommes riches à défendre pour les profits à en retirer et des avocats mieux placés, plus favorisés, mieux apparentés que d'autres pour les fins qu'ils ont en vue.

Le public a peut-être tort, mais les apparences sont qu'il n'a pas tort.

N'est-il pas en droit de se demander comment il se fait qu'un juge parfaitement qualifié, nous le répétons, pour procéder en matière d'extradition soit mis dans l'impossibilité de conserver ceux qu'il a donné ordre d'arrêter.

Il se demande quelles influences ont pu faire jouer les avocats de ces prisonniers pour les dérober au juge qui a reçu la plainte formulée contre eux et les a sommés de comparaître devant lui.

Cette affaire préoccupe l'opinion à des titres divers. Il y a d'abord le point de vue du conflit dont nous venons de parler avec toutes les circonstances qui l'entourent. Il y a également la crainte que nos voisins les Américains aient une piètre idée de la justice au Canada, et qu'ils soulèvent quelque sérieuse objection à la façon dont la demande en extradition formulée à Montréal a été traitée dans cette province.

Cette crainte ne serait pas absolument chimérique, la présence à Ottawa d'un haut fonctionnaire du gouvernement des Etats-Unis, depuis les derniers événements de la cause semblerait le prouver.

On peut être assuré que le gouvernement américain qui veut absolument les

deux prisonniers pour leur faire subir leur procès, ne négligera rien pour assurer leur extradition. On prétend même avec quelque insistance que Downing Street ne tardera pas, s'il ne l'a fait à l'heure où nous écrivons, à trancher le noeud gardien de la question Gaynor et Greene.

Le gouvernement impérial toujours très aimable pour les Américains, au moins depuis quelque temps, demandera certainement une enquête pour établir les responsabilités dans toute cette affaire qui n'est claire pour personne.

Un peu de lumière, beaucoup de lumière même, est à souhaiter dans l'intérêt de cette vertu qu'on nomme la justice, quand bien même et surtout si quelques-uns, ceux chargés d'appliquer la justice ou de veiller à son exécution devaient être mis au pilori.

DE L'AROME DES BEURRES

Durant ces dernières années, on s'est livré d'une façon particulière, en Amérique et au Danemark, à l'étude de l'influence exercée sur l'arome des beurres par les cultures pures de bactériesensemencées dans la crème en vue de provoquer sa maturation.

A ce sujet et à l'occasion d'un voyage d'enquête entrepris au Danemark par des membres de la commission instituée en Angleterre, concernant l'usage des préservatifs chimiques utilisés pour la conservation du lait et du beurre, ces derniers ont consigné dans leur rapport les observations suivantes:

D'abord, ils signalent que, d'une manière générale, la fabrication du beurre au moyen de la crème pasteurisée, c'est-à-dire stérilisée par le chauffage et additionnée ultérieurement de cultures pures, tend à se propager de plus en plus au Danemark. Mais ils ajoutent, d'après les expérimentateurs, que, pour être efficace, l'opération de la pasteurisation doit être secondée par une extrême propreté chez le personnel ainsi que dans le matériel et les ustensiles.

En adoptant le système de la pasteurisation, les Danois ont eu pour objet de détruire d'abord ce qui peut être appelé l'"inconnu" de la flore bactérienne et de lui substituer ensuite le "connu" par l'emploi de cultures pures de bactéries sélectionnées. A défaut de ces précautions, ils estiment que l'obtention de l'arome qui caractérise certaines marques de beurres devient essentiellement chancelante et que, pour assurer le succès de la fabrication, il est absolument nécessaire de provoquer la maturation de la crème par l'ensemencement des dites cultures, après sa pasteurisation préalable.

A la faveur de ces procédés, les Danois auraient pu, en outre, exporter dans de bonnes conditions, et sans avoir recours à l'emploi de préservatifs, leurs beurres

en Grande-Bretagne. Enfin, plusieurs essais leur ont permis de constater, d'autre part, que la qualité du beurre produit est d'autant plus satisfaisante que la crème a été portée, dans l'acte de la pasteurisation, à une plus haute température, toutes limites étant gardées, naturellement.

Les rapporteurs, à cette occasion, remarquent que si la pratique de la pasteurisation s'est rapidement répandue au Danemark, la cause en est due, en partie il est vrai, à la promulgation de la loi du 26 mars 1898, qui a rendu obligatoire la pasteurisation du lait consacré à la nourriture du bétail, mais aussi surtout aux améliorations qui ont été introduites dans les diverses branches de l'industrie laitière, par l'application du système pasteurien.

Comme, en même temps, il résulte du fait de cette opération qu'une grande partie des germes pathogènes qui peuvent être contenus dans le lait se trouve détruite, il y a lieu de souhaiter que la méthode danoise, qui, ainsi qu'on l'a vu plus haut, utilise la pasteurisation dans la fabrication du beurre, se généralise de jour en jour à mesure que s'affirmeront ses avantages.

La salaison du beurre a un triple but:

1. Les gouttelettes d'eau et de lait s'agglomèrent et s'écoulent ainsi du beurre;
2. Le sel à la conservation du beurre;
3. Enfin, il lui donne du goût et de l'arôme.

La quantité de sel à employer varie d'après les goûts des clients; tel aime un beurre salé, tel autre demande un beurre très doux. Enfin, la manière dont on sale le beurre a une grande influence sur la quantité de sel à employer: sale-t-on du beurre incomplètement délaité, beaucoup de sel se dissout dans l'eau et le lait qui s'écoulent; sale-t-on, au contraire, du beurre parfaitement délaité, on doit en employer de moindres quantités.

Le sel à employer ne doit pas être en gros grains ni en grains très fins. Le sel doit se dissoudre facilement et complètement dans l'eau; s'il se dissout lentement, s'il laisse un résidu, on doit le rejeter.

Les sels très hygroscopiques, c'est-à-dire qui absorbent rapidement l'humidité de l'air, qui s'agglomèrent, qui se mouillent vite, comme le disent les cultivateurs, ne conviennent pas. Ils contiennent du chlorure de calcium et surtout de magnésium, qui donnent un mauvais goût au beurre; ils le rendent amer. Tous les sels contiennent une faible quantité de chlorure de magnésium et sont un peu hygroscopiques, mais s'ils en contiennent une quantité un peu appréciable, ils doivent être rejetés absolument.

En moyenne, on emploie 2 pour cent de sel pour le beurre qui est consommé immédiatement, et de 3 à 5 pour cent pour le beurre de conserve.

UN DETAILLEUR INGENIEUR

Le "Grocer's Review" rapporte qu'un détailleur de New-York dont les clients demandent un café nouvellement rôti, encore chaud, a trouvé un moyen ingénieux de le fournir sans avoir le trouble de rôtir tout le café qu'il a dans son magasin. Il se sert d'un petit brûloir à échantillon, tel qu'en emploient les courtiers, et dans lequel il rôtit une livre de café à la fois. Au lieu de refroidir cette livre de café à la fois. Au lieu de refroidir cette livre de café dans un tamis, il la met dans plusieurs livres de même café rôti refroidi, et, en mélangeant les deux ensemble, il obtient le degré de chaleur uniforme pour le tout. Le brûloir à échantillon répand une odeur suffisante pour que le magasin ait la réputation d'être un établissement où on rôtit le café, et il ne cause ni poussière ni ennui.

EXPOSITION AU JAPON

Une Exposition industrielle sera ouverte à Osaka, Japon, du 1er mars au 31 juillet 1903, et une place y sera affectée aux spécimens de l'industrie étrangère.

Ces objets bénéficieront, pour leur transport à Osaka, ainsi que pour leur ré-expédition, de réductions de tarifs à déterminer ultérieurement. Ils seront, d'autre part, exempts du paiement des droits de douane, sous conditions d'être ré-exportés dans les deux mois qui suivront la clôture de l'Exposition.

Les demandes de participation doivent être adressées au bureau du Commissaire général de l'Exposition d'Osaka, au Ministère de l'Agriculture et du Commerce de Tokio, jusqu'au 30 juin 1902.

La participation des industriels étrangers ne sera admise qu'à titre privé.

LE COMMERCE DES OEUFS AUX ETATS-UNIS

On a parlé d'une tentative d'accaparement des oeufs qui se serait produite à New-York, en janvier dernier.

D'après M. Ed. Bruwaert, consul général de France à New-York, il a été, en effet, question, à cette époque, d'un "corner" des oeufs, suivant le nom technique adopté aux Etats-Unis pour désigner cette sorte de main-mise sur une denrée quelconque; le corner n'était pas, toutefois, organisé à New-York, mais à Chicago, et on comptait avec complaisance les énormes profits que la maison Armour, de cette ville, avait dû réaliser après avoir acheté, en juin, 30 millions de douzaines d'oeufs à 12c la douzaine, et les avoir vendus à 36c, en décembre et janvier, soit avec un profit net d'à peu près 20c par douzaine ainsi accaparée.

L'enquête faite par le consul, après

Le Chocolat et le Cacao de FRY

Ont la plus forte vente de tous les produits similaires au Canada.

Les plus hautes récompenses aux Expositions.

Ce sont des produits qui se recommandent par leurs propres mérites.

Ils donnent toujours satisfaction au consommateur.

Le marchand y trouve son profit. Son intérêt est de ne vendre que des produits de tout premier ordre, comme ceux de la maison FRY.

D. Masson & Cie, Montréal

Importateurs et Consignataires.

LE SIROP EDWARDSBURG

MARQUE "CROWN"

Barils, Demi-barils, Quarts de barils,

Seaux de 25 lbs, 38½ lbs.

Canistres Emailées.

est bien connu dans tout le Dominion comme un **TYPE DE QUALITE.**

STOCKS ASSORTIS de tous les genres d'emballage, maintenant en mains. **PROMPTE EXPEDITION** garantie.

Edwardsburgh Starch Co'y, Limited,
Etablie en 1858

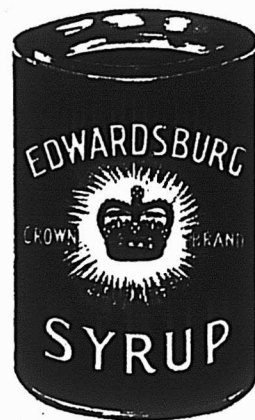

164 Rue St-Jacques,

MONTREAL.

Manufacture

CARDINAL, Ont.

58 Front St. East,

TORONTO.

de spécialistes, n'a pas confirmé l'exactitude de cette information. Les prix de Chicago ne se sont pas beaucoup écartés de 26, 28c la douzaine pendant la période de fêtes de Noël et de Jour de l'An où ils sont en grande demande et se vendent, par conséquent, le mieux. Les prix de New-York ont été beaucoup plus fermes, mais ils doivent leur élévation moins à un accaparement prémédité qu'aux circonstances normales en hivers, froids, neiges, encombrement ou fermeture des voies de communication, qui créent une rareté passagère de l'article et amènent les spéculateurs avisés à réclamer de plus hauts prix pour la marchandise qu'ils ont la bonne fortune de détenir.

On estime les stocks ordinaires de New York à 18 millions d'oeufs, soit 1,500,000 douzaines, ou 50,000 caisses de 30 douzaines. Voici le relevé des arrivages de fin décembre avec le prix des plus hauts cours cotés pour les oeufs frais les plus recherchés:

	Caisses	Les 12
18 décembre	4,332	32 cts.
19 —	5,044	33 —
20 —	3,177	36 —
21 —	3,027	36 —
23 —	3,434	31 —
24 —	10,418	31 —
26 —	5,277	31 —
28 —	6,741	31 —
30 —	4,046	32 —
31 —	10,911	32 —
2 janvier	7,536	31 —
3 —	8,660	31 —
6 —	5,162	31 —
7 —	3,606	32 —
8 —	6,236	32 —
9 —	5,025	36 —
10 —	5,079	36 —
13 —	4,140	36 —
18 —	2,124	26 —
4 février	5,214	29 —

Les oeufs se vendent au comptant ou à terme et les cours du terme pèsent toujours sur les cours du comptant de manière à les ramener plus bas quand ils ont tendance à trop s'élever. D'autre part, les réfrigérateurs de l'Ouest sont toujours assez bien approvisionnés pour venir déjouer en quarante-huit heures les spéculations d'un marché déterminé.

Il n'en est pas moins permis de penser que le système des réfrigérateurs, là où il existe, peut donner d'excellents revenus à ceux qui savent s'en servir. Le pied cube d'un magasin réfrigérant revient au propriétaire à 5 1-2c, soit \$2.00 le mètre cube, coût et entretien compris. Une caisse d'oeufs de 30 douzaines occupe 4 1-4 pied³ cubes, emplacement qui coûte au propriétaire 2c par mois environ et qui se loue 10c par mois ou 40c pour la saison d'avril à décembre. Moyennant 40c de loyer, la caisse d'oeufs qui peut valoir \$6.00 en juin, lorsque la douzaine

est à 20c, se revend aisément, au cours de 30c en décembre, soit un profit de 50 pour cent en six mois. Le magasinier n'y perd pas davantage, car, à louer 40c un espace qui lui revient à 24c pour 12 mois, il peut retirer 60 pour cent de son placement.

Le même raisonnement s'applique au beurre, au fromage, à la volaille, au poisson, aux légumes. Les "corners" dont on parle souvent au sujet de ces denrées ne sont d'ordinaire que de fausses nouvelles répandues à dessein pour aider à la hausse et permettre au détenteur de ces marchandises de se défaire de ses stocks anciens en vue de retrouver les fonds pour de nouveaux approvisionnements et une nouvelle campagne.

En ce qui concerne l'exportation des oeufs des Etats-Unis, elle a subi un arrêt en 1901. Voici les résultats des trois dernières années calendaires:

	Douzaines
1899	4,595,994
1900	5,937,032
1901	3,419,198

L'Angleterre est, en effet, le principal débouché de la basse-cour américaine.

LES MICROBES

DE LA FABRICATION DU FROMAGE

La maturation des fromages est fonction de la vie d'organismes inférieurs, bactéries, levures, moisissures. Du lait caillé dans des conditions d'asepsie, à l'abri de germes extérieurs, ne formerait pas un fromage affiné.

Le fromage de Roquefort se faisait avec du lait de brebis dans la région des Causses en Aveyron. On peut se servir aussi du lait de vache, et c'est ce qu'on fait dans d'autres contrées. La maturation s'accomplit dans des caves froides et humides, celles de Roquefort sont particulièrement renommées, il y faut l'adjonction d'une moisissure spéciale, le *penicillum glaucum*.

Cette moisissure est l'agent de la maturation du Roquefort, c'est elle, en particulier, qui constitue les marbrures bleues qu'on observe dans ce fromage ainsi que dans certains analogues, comme le gorgonzola.

La préparation de cette moisissure est l'objet d'une industrie spéciale, celle du pain moisi. Le pain moisi est obtenu en plaçant dans une cave des miches d'un pain fabriqué avec parties égales de farines de froment et d'orge. Au bout d'un mois et demi, le pain est devenu entièrement vert, on le coupe en morceaux, on le broie au moulin. La poudre séchée et tamisée sert à ensemercer le caillé.

On met au fond du moule une couche de poudre de pain moisi, puis alternativement, des couches de caillé et de moisissure. Cet ensemençement abondant est destiné à assurer la prédominance du *penicillum* sur les autres organismes. Cette prédominance est encore assurée par la température favorable des caves.

La maturation doit se faire dans une atmosphère confinée pour empêcher le développement des microbes aérobies, à la surface et aussi des filaments aériens de la moisissure; c'est dans ce but qu'on empile les fromages les uns sur les autres, de façon à réduire au minimum la surface de contact avec l'air, et aussi qu'on brosse ou qu'on racle la surface des pièces.

Par contre, il faut aérer la pâte à l'intérieur: c'est pour cette raison qu'on crée des voies directes de pénétration de l'air dans le fromage, soit à l'aide d'une épingle, soit avec une machine spéciale. Au bout de trente à quarante jours, le fromage est persillé de bleu dû à la moisissure.

La maturation est encore peu avancée, car cet organisme ne sécrète que peu de caséase, mais le fromage peut déjà être livré à la consommation. La maturation s'achève peu à peu.

Composition d'un fromage de Roquefort mûr (Duclaux):

	GR.
Eau	38.84
Matières grasses	35.18
Caséine	20.00
Sel marin	4.21
Sels minéraux	1.77

Caséine filtrable	8.81
Rapport de maturation	0.44
Ammoniacque par kilogramme	5.80
Acide butyrique	2.10

Il faut attacher une grande importance à l'ensemencement de la cave de maturation du fromage de Roquefort par le *penicillum glaucum*. Il est évident que l'on ne pourrait pas faire mûrir dans la même cave des fromages dont la maturation est faite par d'autres organismes, comme par exemple l'*Penicillium lactis*.

Cet organisme aurait vite supplanté le *penicillum glaucum*, et il serait impossible d'obtenir du fromage de Roquefort.

EXTINCTEURS D'INCENDIES

Il existe différents types d'extincteurs automatiques à base d'acide carbonique, soit liquide, soit gazeux. Ces appareils consistent en général en un récipient contenant une solution de bicarbonate de soude, dans laquelle plonge un tube de verre fermé et contenant un acide. Un dispositif approprié, vis ou levier, permet de briser le tube et de mettre par suite l'acide en contact avec la solution alcaline. Il se produit alors un abondant dégagement d'acide carbonique, et en ouvrant le robinet d'une lance fixée à ce réservoir, on peut diriger sur le foyer un jet d'eau chargée de gaz extincteur. Dans le cas d'acide carbonique liquide, le dispositif est encore plus simple, le liquide est renfermé dans un récipient en tôle muni d'un tube à lance et d'un robinet à pointeau, il suffit de dévisser ce dernier pour

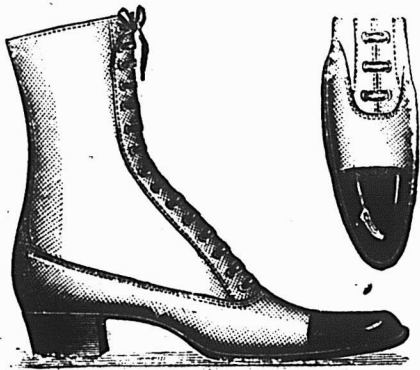

CHAUSSURES "ROYAL"

TOUS LES GENRES.

Lignes complètes
de l'Enfant à l'Homme.

Elles ont la valeur, l'apparence et la nouveauté.
Nos échantillons d'automne sont à votre disposition.

CREATIONS NOUVELLES

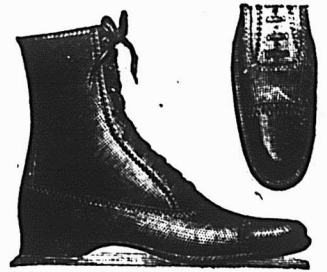

THE ROYAL SHOE COMPANY, . . . Maisonneuve.

WHEAT MARROW

Vous n'avez pas des paquets couverts de poussière en stock si vous achetez cet aliment à base de céréales "totalement différent des autres," Wheat Marrow, parceque c'est un article de vente courante durant toute l'année.

Un reconstituant. Facile à digérer. Stérilisé. L'aliment à base de céréales que les gens ne se lassent pas de consommer.

Vendu par les principales maisons de gros.

A. P. Tippet & Co., Agents
8, Place Royale, Montréal

Macaroni de Codou.

Le macaroni de haute qualité, délicat, tendre, blanc qui désigne toujours le type servant à juger de la qualité.

Fabriqué seulement avec du blé de Russie et BIEN fabriqué. Toujours pareil. Fabriqué par des gens méticuleux, pour des gens difficiles. Il ne peut pas y en avoir de meilleur que celui de Codou. En le vendant, vous vendez le meilleur.

Vendu par les principales maisons de gros.

A. P. Tippet & Co.
Agents
8, Place Royale, Montréal



Les Meilleurs

Les Ginger Ale, Soda Water, Céderine, Cream Soda, Bière au Gingembre, Etc.

De **TIMMONS**

Se trouvent chez tous les Epiciers en gros ou Marchands de Vin en gros dans la Province de Québec.

que l'appareil fonctionne. Le réservoir peut être porté à la main, ou sur le dos, ou aussi fixé sur un petit chariot.

L'emploi de l'acide carbonique donne de bons résultats, mais il faut aussi posséder des appareils spéciaux.

L'ammoniaque est d'un emploi beaucoup plus facile et très efficace; il suffit de jeter sur le brasier un ou plusieurs flacons d'ammoniaque pour l'éteindre.

LES RAISONS DE LA FAILLITE DES DÉTAILLEURS

Il y a des centaines d'hommes qui s'engagent dans le commerce de détail et qui, bien que ce soient de durs travailleurs, n'arrivent pas à acquérir la compétence voulue, dit le "Grocers' Criterium". Il n'y a pas de genre de commerce dans lequel on rencontre autant de faillites que dans le commerce d'épicerie.

Les causes de faillite sont diverses et nombreuses. L'emplacement peut y être pour quelque chose; un jugement peu exercé dans les achats peut, dans une certaine mesure, être désastreuse; des commis malhonnêtes peuvent voler les profits; une concurrence ruineuse peut causer des dommages; mais, nous croyons que dans la majorité des cas, le détailleur est son propre et son pire ennemi.

En premier lieu, il n'apporte pas suffisamment d'attention dans les crédits qu'il accorde, et il est négligent dans ses collections; secondement, il laisse se perdre dans ses propres mains une très grande quantité de marchandises d'une nature périssable; et troisièmement, il mène une existence au delà de ses moyens, dépendant pour l'entretien de sa famille et le sien propre bien plus qu'il n'en a les moyens.

Il y a bien peu d'ouvriers bien constitués qui ne pourraient devenir financièrement indépendants s'ils ménageaient avec soin leurs recettes et se mettaient en garde contre les petites dépenses inutiles. Mais malheureusement, c'est la seule chose que l'ouvrier trouve très dure de faire.

Pour cent ouvriers qui consentent volontiers à travailler ferme, il y en a peut-être une demi-douzaine qui soient prêts à économiser convenablement sur leurs recettes. Au lieu de placer un petit pourcentage de leurs recettes de manière à parer aux jours de maladie ou au chômage, ils mangent et boivent leur salaire au fur et à mesure; et au premier crac financier, quand le moulin et les manufactures fermeront, et que les capitalistes serreront leur argent au lieu de le lancer dans les grandes entreprises, ce sera la ruine. Les hommes qui vivent ainsi au jour le jour, n'ayant jamais devant eux que ce qui leur est nécessaire pour un jour de leurs besoins réels, ne sont guère mieux que des esclaves.

Le détailleur ne fait pas toujours exception à cette règle; il n'est pas satisfait de vivre selon ses moyens et de ménager ses ressources. Il ne s'aperçoit pas qu'il dépense au delà de ses revenus jusqu'au jour où un billet devient échu qu'il ne peut pas payer. Un homme peut bien vivre sans être mesquin; il peut pratiquer l'économie sans être avare. A moins qu'il n'ait beaucoup d'argent à sa disposition, il devrait toujours considérer, avant de contracter une obligation, s'il en a les moyens ou non. Certaines gens dépendent des centaines de dollars pour des choses qui leur sont inutiles, alors qu'il serait aussi bon, sinon mieux pour eux, de s'en passer.

LA PLUME DES VOLAILLES

M. Louis Bréchemin donne dans l'*Agriculture Nouvelle*, l'excellente Revue d'économie rurale, de curieux renseignements sur le parti que l'on tire des plumes de volailles.

La plume qui a le moins de valeur est celle des poulets et des poules adultes. On la cote en général en France aux environs de \$9.08 les 100 lbs. Elle sert à fabriquer des oreillers, des traversins et des matelas de plumes, appelés "coites" et particulièrement usités dans le Centre, l'Ouest et le Midi de la France. Si peu élevé que puisse être le produit de la plume fournie par une poule, il atteint environ 4 à 6c par sujet. Dans certaines exploitations qui livrent 1000 à 2000 poulets par an c'est donc un produit encore fort appréciable. Certains éleveurs ne tiennent que des volailles à plumage blanc parce que la plume blanche se vend un prix beaucoup plus élevé. Cela se conçoit, les plumassiers pouvant aisément donner à ces plumes toutes les nuances qu'ils désirent.

Il y a quelques années, la mode était aux plumes de queue de coq pour la garniture des chapeaux; les grandes plumes caudales atteignaient alors jusqu'au prix de \$12.70 la lb. Tout en conservant encore un prix assez avantageux ces plumes ont subi une baisse considérable sur les prix que nous venons de citer.

Le triage et le soin avec lequel les plumes sont récoltées en augmentant sensiblement la valeur: ainsi la plume de pigeon, récoltée telle quelle, ne vaut que \$4.54 les 100 lbs; les petites, dites plumes marchandes pour la literie, se divisent de la façon suivante: la "plume grise", originaire surtout du Centre et du Midi de la France, vaut de 40 à 55c la lb; la "plume blanche, de Châtellerauld, de la Mayenne et des bords de la Loire, de 55 à 68c la lb, selon le travail qui résulte du triage; plus celui-ci est fin plus le prix est élevé.

La plume vaut, à l'état du duvet, au sortir du ventilateur: la teinte grise de

90c à \$1.27; la blanche de \$1.27 à \$1.45. Le duvet de cygne qui, en réalité, provient de l'oie, se divise en trois qualités, le no. 3 vaut \$1.63 la lb.; le no. 2 vaut \$1.82 et le no. 1, la plus belle qualité, \$2 la lb. Ces derniers prix sont ceux des plumes provenant de l'animal sacrifié pour l'usage alimentaire. La plus belle plume et la plus estimée est celle qui est récoltée sur l'oie vivante. Cet usage se pratique surtout dans le Poitou. Dans cette contrée les paysans plument leurs bêtes trois fois par an, parfois davantage, les laissant presque entièrement dénudées. Les plumes repoussent avec une extrême rapidité, trois semaines après, les oies ont reconstitué leur vêtement.

Le canard donne un duvet inférieur à celui de l'oie comme quantité, mais au moins égal comme qualité. Aux époques de mue naturelle, en mai et en septembre, on arrache aux mâles une partie du duvet qui garnit le cou et le dessous du ventre. En Normandie on ne plume jamais les canes ni les mâles adultes, et l'on plume les canetons seulement à la mue d'automne. Le duvet du canard normand est préféré, comme plus souple et plus fin que celui du canard ordinaire et même de l'oie.

Quelquefois on fait trois cueillettes de duvet par an: en mai, en juillet, en septembre. On peut arriver à récolter ainsi de 8 à 10 onces de duvet valant de 40 à 80c. Mais en agissant ainsi on nuit beaucoup à l'état de santé des oiseaux et à leur fécondité. Quand on tue un canard, on récolte encore des plumes et du duvet dont on peut tirer parti. Les canards de variété blanche, notamment celui d'Aylesbury, fournissent un duvet plus estimé et supérieur d'un tiers environ en matière commerciale. Les cotes générales des plumes de canard sont les suivantes: canards du Midi, teinte grise, 32 et 40c la lb; canards du Centre, demi-blanche, de 40 et 50c la lb.

Le prix des plumes de dindons est très variable. Mais les dindons blancs conservent, au point de vue spécial de la plume, un prix toujours élevé. Les plumes d'un beau dindon blanc sont parfois payées de \$2.40 à \$4.00, suivant la demande, par les plumassiers, qui s'en servent pour imiter les plumes d'autruche. Ils les réunissent, les montent, les teignent en toutes couleurs et les vendent ensuite à des prix très élevés. Dans certaines contrées, des industriels spéciaux passent à époque fixe, pour plumer les dindons blancs. Ils paient un droit de \$1.20 par tête. Ils passent deux fois par an. On conçoit qu'un troupeau de dindons blancs dont chaque bête rapporte \$2.40 de plumes par an, constitue un véritable revenu pour un propriétaire.

Les plumes de dindons d'autres variétés atteignent à peine le dixième de cette valeur, 30 à 40c par tête d'adulte. On ré-

PAPIER-GLU à mouches, cacheté, TANGLEFOOT

EFFICACE

Attrape la mouche et les germes de maladie qu'elle transporte avec elle.

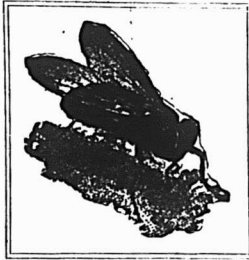

HYGIENIQUE

Imperméable. Longue durée. Employé dans le monde entier.

THE O. & W. THUM CO., Mfrs, Grand Rapids, Mich., E.U.A.
 NEW YORK: 15 Jay Str. SAN FRANCISCO: 121 California St.

Les Confitures, Gelées et Marmelades de Graham

sont bien connues dans tout le Dominion comme les **types de la qualité.** Quand vous donnerez une commande, essayez-les.

Agent: **W. S. SILCOCK,**
 P. O. B. 1085, MONTREAL.

Canada Preserving Company, - - Hamilton.

GEORGE HODGE & CIE



Exportateurs de Beurre et Fromage.

119, rue King et 26 et 28 Rue William, MONTREAL

Attention spéciale aux consignations. Entrepot frigorifique de première classe.

QUEBEC STEAMSHIP CO.

LIMITED

LIGNE DU ST-LAURENT

SS. "CAMPANA"

1700 Tonnes

PREMIER DEPART DE MONTREAL

LUNDI, LE 2 JUIN

à 2 heures P.M.

Et après, tous les **Seconds Lundis**, quittant Québec le jour suivant à **MIDI** pour **Pointe au Père, Gaspé, Malbaie, Percé, Cape Cove, Grand River, Summerside, Charlottetown et Picton.**

Pour fret, passage et cabines, s'adresser à

J. G. BROCK & CO., Agents,
 211 Rue des Commissaires, - MONTREAL.

ANNONCE SPÉCIALE

Nous avons adopté une poignée nouvelle et plus forte, bronzée ou nickelée (à votre choix) pour

Les Cabinets pour Epicerie de Bennett,

et les avons aussi améliorés sur différents points; mais nous les vendons aux anciens prix. **N'oubliez pas** que ce cabinet vous économise de la place, maintient votre stock à l'abri de la poussière, de la saleté et des insectes. En plus de nos grands réguliers, nous fabriquons des cabinets de n'importe quelle grandeur, pour aller n'importe où. Pour prix et autres enseignements adressez-vous à

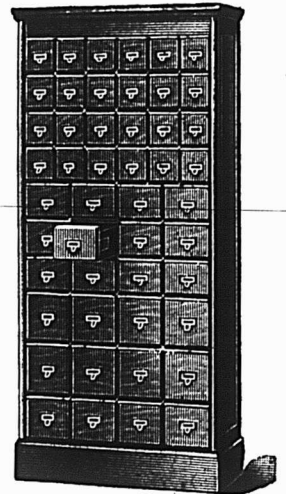

J. S. BENNETT

Manufacturier breveté, 15 rue Marlon, Toronto

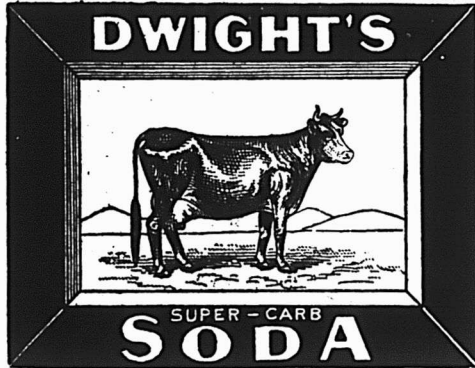

Quand l'agent vient

vous offrir d'autres Sodas à Pâte, comparez-les, avant d'en acheter, avec le

DWIGHT'S COW BRAND

(MARQUE DE LA VACHE)

Aucun autre n'est aussi pur, aussi fort, aussi bon

EN VENTE CHEZ LES EPICIERIS EN GROS

Ecrivez à . . .

The "OZO" CO., LIMITED.

immédiatement pour ses cotations sur

Thés, Cafés, Epices, Vinaigres, Balais, Cigares

Bureau Principal et Entrepôts: **RUE ST-PAUL, MONTREAL.**

Usine à St-Hyacinthe, Qué.

LE CACAOYER

colte ces plumes après le sacrifice de l'animal. On peut encore tirer un léger parti de celles de la mue en octobre. La plume fournie par les mâles est plus abondante et plus estimée que celle des femelles.

Il y a lieu de citer encore le produit spécial qui se fabrique dans le département de la Vienne avec les peaux d'ole. On écorche l'ole grasse avant de la livrer à la consommation et de sa peau garnie de duvet on fabrique des imitations de cygne. La peau est fendue sur le dos et détachée du corps avec de grandes précautions, quelques déchirures lui enlevant une partie de sa valeur. Une belle peau d'ole, sans déchirures et garnie de son épais duvet se vend environ 60c. La chair est expédiée à Paris où elle se vend toute débitée.

On cite à Poitiers deux fabriques dans lesquelles il se prépare chaque année de 40,000 à 50,000 peaux d'oles. Ces peaux, d'une grande souplesse, proviennent d'oles qui se font remarquer par leur blancheur éclatante et par leur épais et soyeux duvet qui leur permet presque d'entrer en concurrence avec les peaux de cygne. Ces peaux sont, pour la plupart, expédiées en Angleterre et en Amérique, mais nous croyons que le commerce pourrait encore en être étendu.

Toutes les plumes, aussitôt qu'elles sont recueillies, sont mises à sécher; cependant, ce soin n'est pas toujours pris chez l'éleveur, aussi les plumassiers, sitôt qu'ils reçoivent des plumes, prennent-ils la précaution de les faire sécher puis de les soumettre à l'action d'une étuve chauffée à 80 degrés centigrades (176° Fahr.). Ce séchage a pour double but de dégraisser les plumes et de tuer les germes et oeufs d'insectes de toutes sortes dont elles sont généralement infestées. Quand la plume a subi ce séchage elle est triée à la main et répartie en trois qualités. La plus fine est passée au moulin qui la divise en duvet et demi-duvet. Comme la plume est toujours sujette, en magasin, à être envahie par les mites, on prend presque toujours la précaution de la soumettre une seconde fois à l'étuve.

Les personnes ayant une basse-cour et qui jettent leurs plumes au fumier, sitôt leurs volailles tuées, ne se doutent pas de toutes les manipulations que des industriels leur font subir, et ne se rendent guère compte que certains éleveurs trouvent le moyen d'en tirer un parti réellement avantageux.

En avez-vous ?

Tout le monde aime le bon chocolat; la clientèle raffinée préfère le chocolat de Fry qui a, du reste, la plus forte vente de toutes les autres marques au Canada. A propos, où en est votre stock de cacao et de chocolat de Fry? MM. D. Masson & Cie en ont l'agence générale au Canada.

Le cacaoyer est un arbre qui atteint de 4 à 6 mètres de hauteur et quelquefois plus, à racine pivotante, aux feuilles d'un vert sombre; c'est un arbre de l'Amérique équatoriale, aussi en trouve-t-on des forêts sur les bords de l'Amazonie et de l'Orénoque.

Le cacaoyer est connu depuis plusieurs siècles, car longtemps avant la découverte de l'Amérique les indigènes en cultivaient diverses variétés et donnait à l'arbre lui-même le nom de cacao.

Le mot de chocolat est venu d'un breuvage préparé par les Mexicains avec le fruit du cacaoyer et qu'ils appelaient chocolat; chez eux une grande preuve de misère était de ne pouvoir boire du chocolat.

D'après certains renseignements que donne un missionnaire, le père Labat, le cacaoyer n'aurait commencé à être cultivé à la Martinique et à la Guadeloupe que de 1660 à 1684.

Le cacaoyer se multiplie par graines comme le café, comme semence on choisit naturellement les plus beaux fruits qu'on laisse sécher, pendant quelques jours, puis on détache les graines avec soin en les dépouillant de la pulpe. Après cette préparation, les graines doivent être mises en terre aussitôt car elles perdent très vite leur faculté germinative.

Les colons remplacent avantageusement les pots à fleurs par des tubes en bambous auxquels ils ont laissé le noeud; dans chacun de ces pots improvisés, ils mettent une graine de cacao. Quelquefois ils sèment en pépinière, dans ce cas ils tracent des rayons à 0m30 de distance et déposent les graines à 0m25 les unes des autres. La germination ne se fait pas longtemps attendre car deux ou trois mois après le semis les jeunes pieds peuvent être mis en place.

Le cacaoyer demande, pour bien végéter un sol profond, riche, bien drainé et frais; les terres vierges sont préférables. Un sous sol rocailleux lui serait préjudiciable, mais il s'accommode très bien d'un sous-sol sablonneux ou argileux. Il réussit toujours mieux exposé au sud et au couchant, à l'abri des vents et à une faible altitude.

Pour la plantation il faut prendre les mêmes précautions que pour le caféier; elle se fait dès le retour des pluies et en quinconce de 3 à 5 mètres de distance. Les jeunes pieds ont besoin d'être abrités et contre le soleil et contre le vent; à cet effet, quelques mois avant la plantation, on établit, perpendiculairement au vent, des lisières de pois doux et des grands arbres-à-pain, mouarf rfdow éfcmi arf odi arbres à feuillage clair, tels que arbres-à-pain, moulins créoles, immortels-géants, etc.; et, enfin, entre les trous réservés aux cacaos on intercale des abris provi-

soires tels que choux caraïbes, bananiers, etc.

Bien abrité et en bonne terre, l'arbre commence à fleurir vers l'âge de trois ou quatre ans; il est préférable de supprimer ces fleurs et d'attendre l'année suivante, car l'arbre ne commence à donner des récoltes importantes que vers la septième année et peut en donner jusqu'à trente ou quarante ans, quoique l'on rencontre cependant des cacaoyers très vieux qui produisent autant que de jeunes arbres. Durant toute sa végétation il demande beaucoup de soins: sarclages, binages, taille et nettoyage ainsi que des fumures importantes.

Ordinairement on laisse pousser le cacaoyer naturellement; et dans l'intérêt du rendement et pour faciliter la cueillette il serait préférable de le soumettre à la taille suivante comme on le fait d'ailleurs dans quelques grandes exploitations de Saint-Pierre et de la Pointe-à-Pitre. Chaque tige montera à un mètre au-dessus du sol, à cette hauteur, elle se divisera en deux ou trois branches régulièrement ramifiées; cette taille n'est point difficile et serait avantageuse d'être pratiquée. Tous les ans, il faut enlever les branches mortes et chasser les insectes par plusieurs badigeonnages à la chaux.

Dans une magnifique exploitation agricole de la Pointe-à-Pitre, le propriétaire élève des abeilles dans ses plantations de caféiers et de cacaoyers et, par ce moyen assure-t-il, ses récoltes sont assurées quelque soit le temps et sont toujours plus belles qu'ailleurs; en outre il n'est pas un vieux cultivateur qui n'est fait cette remarque. S'il en est ainsi comme je le crois d'ailleurs moi-même, il serait utile que cet exemple soit suivi non seulement par les grosses exploitations, mais aussi par le petit cultivateur, ce qui lui donnerait encore un certain revenu par la vente du miel ce qui ne serait certainement pas à dédaigner.

On compte deux récoltes principales par an; celle dite de Carême de mars à juin et celle dite de Noël d'octobre à janvier; cette dernière est la plus importante car c'est la grande récolte. Le fruit mur peut attendre quelque temps sur l'arbre il ne faut même pas le cueillir trop tôt; la gousse de cacaoyer contrairement à bien d'autres produits, se développe directement sur le tronc et sur les grosses branches inférieures, au lieu de sortir aux extrémités des branches, ce qui est un avantage précieux, car les branches du cacaoyer sont tellement flexibles et cassantes qu'elles n'auraient point la résistance voulue pour supporter les gosses dont le poids dépasse souvent 500 gr.

La récolte demande encore une certaine attention, car il faut couper la péduncule avec un couteau bien tranchant au ras du fruit et non au ras de l'écorce; quelques jours après la récolte on ouvre

Le thé qui a aujourd'hui la meilleure vente au Canada
 Le Thé Ceylan Blue Ribbon
 Empaqueté et vendu par Blue Ribbon Tea Co.
 12 Front St. East - Toronto

SEL + Stocks complets en mains + **SEL**
 POUR Fromage, Beurre, Table, Conserve de viandes, Réfrigérateurs et usages généraux.
VERRET, STEWART & Co.,
MONTREAL.

Je paie les plus hauts prix du Marché pour Beurre et Fromage. **FRANK DUCKETT** EXPORTATEUR DE **Beurre et Fromage**
 55 RUE WILLIAM MONTREAL P. O. Boîte 296 Bell Tél. Main 1771

M. A. CARDINAL
 MARCHAND DE FERRONNERIES ET MATERIELS DE **BEURRERIES ET FROMAGERIES**
 Agent pour : La Fameuse Baratte combinée " Squeezer " - Le Moulin au Cailé " Winchester " - La Machine Babcock " No Tin " .
 Toujours en mains un assortiment complet de Cotons, Extrait de Présure, Couleurs a fromage et à beurre, Scale boards, Boîtes à beurre et tinettes, Verreries, Ferblanterie et Ferronneries, etc., etc. - Spécialité : **Bois de Boîtes** à fromage.
 Vente à commission ou achat à prix fixe de Beurre, Fromage et Provisions. — Correspondance sollicitée. — Demandez mon catalogue.
 Tél. Bell MAIN 2861 **345, rue des Commissaires, Montréal**

SEMENCES GARANTIES
 Nous faisons un commerce exclusif de semences ; notre stock contient tout ce qu'il y a de meilleur en fait de **Semences pour le Jardin et la Ferme**, et Semences de Fleurs, Semences d'Herbages, de Trèfle, blé d'Inde et Grains de Semences spéciales.
Catalogues illustrés envoyés gratuitement sur demande. Cotations et échantillons envoyés sur demande pour le Mil, Trèfle, etc.
WILLIAM EWING & CO.,
 Marchands de Semences. 142 Rue McGill, Montréal.

 **COLD STORAGE**
 Circulation d'air froid et sec, Ventilation parfaite, Température appropriée à la nature des produits à conserver.
 Conservation, d'après les méthodes scientifiques les plus approuvées, de
Beurre, Fromage, Œufs, Fruits.
 Coin des rues des Seurs Grises et William, Montréal.
 O. M. GOULD, GÉRANT

CIE FRANCO CANADIENNE
 LIGNE DE STEAMERS
ST-JEAN, N.-B.
 AU **Havre et a Anvers**
 DE MONTREAL
SS. MANCHESTER SHIPPER
 Vers le 1 Mai
 Pour renseignements, concernant le fret, etc., s'adresser au No 223 rue des Commissaires, Montréal.

ALFRED TRUDEL, Président. J. T. TRUDEL, Secrétaire-Trésorier. F. X. O. TRUDEL, Gérant.

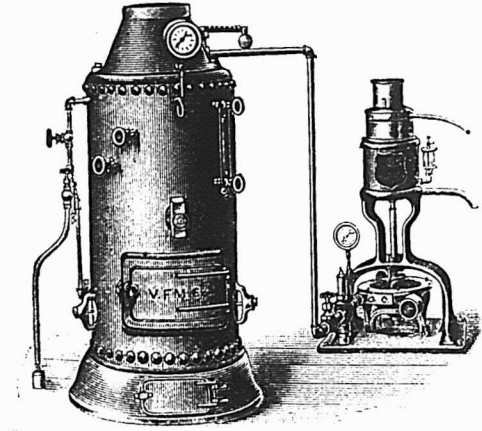

CAPITAL \$50,000
LA COMPAGNIE DE LAITERIE ST - LAURENT
 Successeurs de ALFRED TRUDEL & CIE.
Beurre, Fromage, Boites, Etc.
 Agence Générale des Célèbres Ecrémeuses " U. S. " Engins, Barattes, Malaxeurs, et tout matériel et toutes Fournitures de Beurrieres et Fromageries.
 Demandez nos Prix et nos Catalogues
Bureau Principal : ST-PROSPER DE CHAMPLAIN, P. Q.
 Succursale à Québec : 92 RUE DALHOUSIE

Succursale à Montréal : 4 RUE FOUNDLING. Tel. Bell Main 3678.

les gousses en les frappant contre une pierre ou avec un maillet et on détache les graines toutes enveloppées d'une pulpe blanche. Pour enlever cette pulpe on procède par fermentation ou par lavage à l'eau; ce dernier procédé n'est guère employé car il diminue la qualité du produit. Aussi, est-il préférable d'entasser les graines dans des bacs en bois, on les recouvre de feuilles de balisiers; on laisse le cacao dans cet état pendant quatre ou cinq jours, en ayant soin cependant de le remuer tous les matins. Alors une légère fermentation se produit et de la couleur blanc rosé qu'avaient les graines au sortir de la gousse, elles passent au rouge sombre. Si la fermentation de la pulpe est bien conduite on peut obtenir par distillation une eau de vie de bonne qualité.

Lorsque les graines sont débarrassées de la pulpe, on les fait sécher au soleil sur des planches, en ayant soin de les remuer plusieurs fois par jour. Le soir, on les rentre sous les hangards pour les préserver de l'humidité; quatre ou cinq jours suffisent pour les sécher complètement et l'on a alors ce que l'on appelle le cacao. Les grains de cacao grillés, complètement nettoyés et broyés très finement constituent le chocolat.



Mercredi, 21 mai 1902.

Voilà une semaine qui compte encore parmi les importantes dans l'histoire de Québec. D'après des indications certaines et officielles, le gouvernement fédéral a fait commencer des travaux de prolongement et de construction considérables, qui devront se continuer durant plusieurs années, aux fins d'outiller le port de Québec comme tête de ligne de la grande navigation océanique par service rapide. Les ingénieurs sont à l'oeuvre, et il n'existe aucun doute que les travaux vont désormais se poursuivre sans interruption. Beaucoup de gens se demandent si ces agrandissements se feront sous la surveillance de la Commission du Havre, et l'impression générale est que non. Il ne s'agit plus, en effet, d'avances faites à la Commission du Havre par le gouvernement comme prêt, mais de dépenses réelles et sans conditions de remboursement. La question n'est cependant pas encore clairement résolue. Ce qui est indiscutable, c'est que nos ouvriers vont avoir du travail et que la perspective, de ce côté-là, est excellente.

Il est juste de remarquer, en passant, que ces travaux du port de Québec sont la réalisation de projets qui remontent déjà à plus d'un quart de siècle, et que la

politique actuelle du gouvernement n'est que la continuation d'un plan ancien. Comme les améliorations projetées sont dans l'intérêt public, et favorisent le commerce du pays entier, tout le monde est satisfait, ici comme au dehors.

Les travaux, du reste, ne se bornent pas au bassin de Québec; ils vont se faire et coïncider avec beaucoup d'autres entreprises gouvernementales dont le but est de faire du fleuve Saint-Laurent, sur tout son parcours navigable, une voie de transport de premier ordre. Seconder la nature qui s'est montrée prodigue à notre égard, tel est l'objet en vue, et tout le monde y applaudit.

Bon commerce, durant cette semaine. On sent que le mouvement est général et s'étend à tous les genres de transactions, dans le gros et le détail. Les marchands que nous avons rencontrés sont heureux et ne se gênent pas de reconnaître que les affaires sont dans un état absolument prospère. Le fait est que nous n'entendons plus parler de faillites, et qu'une foule d'exploitations nouvelles et payantes s'ajoutent à celles qui sont déjà en existence. La collection, quand elle est suivie, donne aussi, en général, de bons résultats. Les plaintes, à ce sujet, sont faites par les négligents et les imprudents qui font du crédit sans discrétion, et qui laissent monter les comptes outre mesure. Naturellement, il y aura toujours des acheteurs pauvres ou malhonnêtes qui exploiteront les vendeurs, si ces derniers ne se tiennent point sur leurs gardes. Mais il fait plaisir de constater que toutes nos bonnes maisons ont adopté le système des "états de compte" mensuels qui sont régulièrement expédiés et qui sont sur avis formel et sans réplique d'avoir à acquitter la facture pour avoir droit à de nouvelles avances, sinon le compte est fermé sans rémission. D'autres maisons sont encore plus rigides, et des avis publics dans les journaux de Québec sont à l'effet que la maison Z. Paquet a fait une règle invariable d'exiger le paiement de toutes marchandises sur livraison, C. O. D., pour messieurs les Anglais. Beaucoup d'autres établissements ont aussi adopté ce système, et s'en trouvent très bien.

EPICERIES

Les sucres et les sirops subissent un léger changement.

Sucres: — Sucres jaunes, \$2.95 à \$3.45; Ex-ground, 5c; Granulé, \$3.70 à \$3.80; Paris Lump, 5 1-2c à 6c, Powdered, 6c à 6 3-4c.

Mélasses: — Barbade pure, tonne, 25c à 26c; Porto-Rico, 39c à 42c; Fajardos, 33c à 34c.

Beurre: — Frais, 14c; Marchand, 13c à 14c; Beurrierie, 21c à 22c.

Conserves en boîtes: — Saumon, \$1.00 à \$1.60; Clover leaf, \$1.60; Homard, \$2.50 à \$2.70; Tomates, 95c à \$1.00; Blé-d'Inde, 85c à 90c; Pois, 90c.

Fruits secs: — Valence, 4c; Sultana, 10c à 13c; Californie, 8c à 10c; C. Cluster, \$2.40; Imp. Cabinet, \$2.50; Pruneaux de Californie, 7 1-2c à 9c; Imp. Russian, \$4.60.

Tabac canadien: — En feuilles, 8c à 10c; Walker wrappers, 15c; Kentucky, 12c; et le White Burleigh, 15c; Connecticut, 12c à 13c.

Planches à laver: — Favorites, \$1.70; Waverly, \$2.00; Imp. Globe, \$2.00; Water Witch, \$1.50; King, \$2.00; Victor, \$2.10.

Balais: — 2 cordes, \$1.50 la doz.; 3 cordes, \$2.00; 4 cordes, \$3.00.

FARINES, GRAINS ET PROVISIONS

Farines: — Forte à levain, \$1.90 à \$2.00; 2e à boulanger, \$1.90; Patent Hungarian, \$2.40; Patente, \$1.85; Roller, \$1.85; Fine, \$1.50; Extra, \$1.65; Superfine, \$1.55; Bon-

Grains: — Blé Manitoba, \$1.00 à \$1.05; Colorado, \$1.00; Avoine, 53c, 55c à 60c; Province, 50c; Orge, par 48 lbs, 75c; Orge à drèche, 80c; Blé-d'Inde, 85c; Sarrasin, 70c à 75c; Son, \$1.00.

Lard: — Short Cut, par 200 lbs, \$22.50 à \$23.00; Clear fat, \$24.50 à \$25.00; Clear Black, \$25.00 à \$25.50; Saindoux pur, le seau, \$2.40; Composé, le seau, \$1.85; Chaudière, \$1.80; Jambon, 12 1-2c à 13c; Bacon, 11c à 12c; Porc abattu, \$5.50 à \$8.25.

Poisson: — Morue No 1, \$5.50 à \$6.00; Morue sèche, \$5.00 le quintal; Saumon, No 1, \$14.00; No 2, \$13.00 à \$10.50; No 3, \$10.50; Hareng No 1, \$6.00; No 2, \$5.25.

Huiles: — Loup marin, 40c; Morue, 33c; Marsouin, 31c.

La Chambre de Commerce vient d'avoir une de ses séances mensuelles. Elle est animée d'un zèle qui ne se ralentit pas, et, contrairement à ce qui se passait, il y a à peine quelques années, tous les hommes appartenant au commerce, à l'industrie, à la finance, se font aujourd'hui un devoir de s'inscrire parmi les membres. C'est un progrès marqué. Aussitôt voit-on que l'influence de cette vénérable institution québécoise est de plus en plus considérable. Le jour n'est pas éloigné où elle deviendra l'un des facteurs les plus essentiels de notre prospérité.

Il se chuchote que, en face des taux élevés exigés par les diverses compagnies d'assurances contre le feu, les autorités municipales considèrent sérieusement l'idée de créer une organisation spéciale dont le but serait d'échapper à cette exploitation systématique, au moyen d'un fonds de réserve destiné à couvrir les pertes éventuelles occasionnées par les incendies dans les limites de la cité. Les hommes à la tête du mouvement sont de ceux qui ont prouvé qu'ils n'entreprennent rien à la légère, et nous avons foi qu'ils mèneront l'affaire à bonne fin.

Les nouvelles du centre industriel, en ce qui concerne la chaussure, sont bonnes et le travail y a certainement augmenté durant la semaine écoulée.

LOTS A VENDRE

Vous êtes en affaires pour réaliser des profits.

Voici des produits qui donneront satisfaction à votre clientèle et, à vous, satisfaction et profit : ne l'oubliez pas.

EMPOIS BEE	Caisse de 64 paquets, \$5.00.
½ " 32 "	2.50.
BORAX BEE	Boîtes de 40 paquets de 5 c. chacun\$1.40
S O D A BEE	Caisse de 96 paquets de 10 oz chacun.....\$2.75

CHACQUE PAQUET CONTIENT UN COUPON : ILS VALENT LA PEINE D'ÊTRE CONSERVÉS.

Par lots de 5 caisses assorties, freight payé.

ECRIVEZ POUR RENSEIGNEMENTS PARTICULIERS A _____

THE BEE STARCH CO., Montréal

Dans la plus belle et la plus saine partie de la ville haute

**Prix
Avantageux
pour
l'Acquéreur.**

A. & H. LIONAIS
Propriétaires
25, Rue Saint - Gabriel.

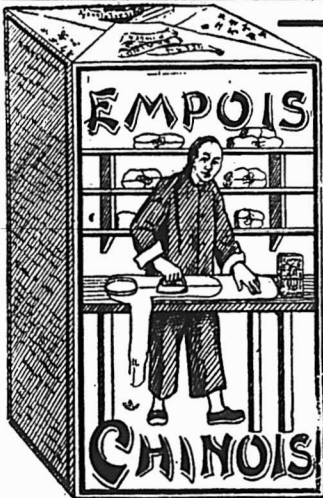

L'EMPOIS CHINOIS

est vendu par tous les marchands de gros de la Puissance ; si toutefois votre fournisseur ne l'obtient pas, envoyez-nous une carte postale, et nous serons content de vous en vendre.

Nous payons le fret, par lot de 5 caisses, à n'importe quelle distance.

— S'ADRESSER A —

MOULIN OCEAN, MONTREAL.

SI vous voulez acheter ce qu'il y a de meilleur — véritablement ce qu'il y a de meilleur — demandez au marchand de gros dont vous achetez vos marchandises, la marque

“ GOLD LABEL ”

Saumon Rouge Sockeye de la Rivière Fraser

— ET —

La Marque “ GOLD LABEL ” du MAQUEREAU et du HOMARD.



Épiceries, Provisions, Vins et Liqueurs



REVUE GÉNÉRALE

COMMERCE

La température s'est améliorée, elle est plus de saison. Nous voyons au moins le soleil qui nous avait boudés pendant un certain temps et les nuits ne sont plus trop froides en général; une gelée blanche dans la nuit de mardi à mercredi ne paraît pas avoir causé grand dommage.

Avec une température meilleure nous avons eu une amélioration dans les affaires; on constate, en effet, plus d'activité dans la marchandise sèche, l'épicerie et la quincaillerie. Quelques degrés de plus au thermomètre, puis un peu de pluie et nous croyons que personne, ni à la ville, ni à la campagne n'aurait à s'en plaindre.

FINANCES

Jusqu'à mardi la Bourse de Montréal a manqué d'animation et de fermeté: un revirement s'est soudainement opéré mardi, sous la poussée du C. P. R. qui, fermant le lundi à 127 1-4 ouvrait le lendemain par une vente de 100 parts à 137 1-2. Le marché était excité par suite des fortes transactions au dehors sur l'action de ce chemin de fer; il est vrai que bientôt il revenait à 134 pour se relever en clôture à 135 3-8. Le lendemain, mercredi, il ouvrait à 128 1-2 et la dernière vente le ramenait à 132. Sans revenir sur ce que nous avons dit précédemment au sujet des actions du C. P. R., nous considérons qu'elles sont excellentes à mettre en portefeuille mais qu'il faut se garder de les acheter comme valeurs de spéculation aux cours actuels.

L'action nouvelle du C. P. R. que nous laissons à 123 la semaine dernière est actuellement à 128.

Les autres valeurs cotées en bourse ont été quelque peu négligées, aucune ne s'est échangée par paquets comme celles du C. P. R., cependant elles ont profité plus ou moins de l'excitation du marché.

Nous laisserons de côté les gains fractionnels pour ne citer que les titres qui ont avancé de quelques points. Montreal Street gagne 4 à 268; Dominion Cotton avance de 55 1-2 à 60; Montreal Cotton fait 128 3-4 après 125 et le Câble Commercial laissé à 159 la semaine dernière, ferme à 163 3-4.

Les Coal et les Steel n'offrent plus guère d'intérêt en ce moment; l'action ordi-

naire du Dominion Coal a perdu 1 1-2 point et celle du Dominion Steel a avancé de 5-8 à 56 7-8.

Voici les prix atteints par les principales valeurs; nous ne donnons que celui de la dernière vente pour chacune d'elles.

C. P. R. (ancienne).....	135 $\frac{3}{4}$
“ (nouvelle).....	128
Twin City.....	119
Duluth (comm.).....	18
“ (pref.).....	32 $\frac{3}{4}$
Montreal Str.....	268
“ “ (bons).....	105 $\frac{1}{2}$
Toronto “.....	120 $\frac{1}{4}$
St John “.....	120
Halifax Tr. (actions).....	105
“ (bons).....	104 $\frac{3}{4}$
Hamilton Elect. Ry.....	87 $\frac{1}{2}$
Winnipeg St.....	140
Rich. & Ontario.....	112
Dominion Coal.....	135 $\frac{1}{2}$
“ “ (pref.).....	116 $\frac{1}{2}$
“ “ (bons).....	110 $\frac{1}{2}$
Interc. Coal.....	50
“ (bons).....	94
Merchants Cotton.....	85
Montmorency Cotton.....	100
“ “ (bons).....	100
Dom. Cotton.....	60
Montreal Cotton.....	128 $\frac{3}{4}$
Col. Cotton (actions).....	60
“ “ (bons).....	101
Dom. Steel (pref.).....	95 $\frac{1}{4}$
“ (ord.).....	56 $\frac{7}{8}$
“ (bons).....	92 $\frac{1}{2}$
Nova Scotia Steel.....	109 $\frac{1}{4}$
“ “ (pref).....	122
Heat & Power.....	101
Can. Gen. Electric.....	220 $\frac{3}{4}$
Commercial Cable.....	163 $\frac{3}{4}$
“ “ (bons ord.).....	97
Montreal Telegraph.....	169
Bell Telephone.....	170
Canadian Rubber.....	80
Laurentide Pulp.....	100
“ “ (bons).....	103

REVUE DES MARCHÉS

ÉPICERIES

Le commerce de gros de l'épicerie a été très actif pendant la dernière huitaine, l'arrivée des beaux jours a donné une impulsion nouvelle aux affaires. Les remises continuent à se faire d'une façon satisfaisante.

La demande porte sur l'assortiment général.

Les changements de prix, cette semaine, ne sont pas très nombreux; nous noterons spécialement celui des saindoux.

Nous croyons utile d'attirer l'attention de nos lecteurs sur la grande fermeté des lards et des tomates en conserves.

Sucres

Rien n'est changé dans le prix des sucres; la tendance sur place est lourde, le steamer Westphalia, qui est arrivé ici tout dernièrement nous a encore apporté une certaine quantité de sucres raffinés étrangers, cela, n'a pas raffermi le marché, tant s'en faut. Les raffineries locales viennent de mettre sur le marché des quantités limitées de sucres "extra-ground" ces sucres ont été très rares pendant un certain temps.

Mélasses

Un second changement complet de mélasses comportant 800 tonnes est arrivé à Montréal par le brigantin "Empress". Les prix n'ont pas changé.

Thés du Japon

D'après les apparences actuelles il y a tout lieu de s'attendre à payer cette année une avance de 2 à 3c sur les prix de l'an dernier à qualité égale.

Pommes évaporées

On nous dit que les pommes évaporées font défaut sur le marché local. Les fabricants s'accordent à dire, que leurs stocks sont épuisés.

Raisins Valence

Les raisins Valence sont d'une rareté extrême sur notre marché; il reste encore quelques 4 Crown layers, ainsi qu'une quantité très limitée de Fine Off Stalk de bonne qualité.

Petits pois en conserves

D'après les dernières nouvelles de France, la récolte des petits pois serait compromise par suite de la température rigoureuse; on s'attend à des prix plus fermes.

Tomates

Les tomates deviennent de plus en plus rares. Les stocks vont s'amointrissant à vue d'oeil. A moins que les fruits frais de la nouvelle récolte n'arrivent de bonne heure, il se pourrait qu'une rareté absolue se produise.

Les prix restent les mêmes, soit de 95 à 97 1-2c la douzaine.

Melasse de Barbade

CHOISIE — NOUVELLE RECOLTE 1902

En réception — Le premier lot de mélasse — Tonnes et Tierces.
Expédié de Barbade, par Steamer "ORURO" via Halifax.

Qualité Supérieure. Prix très bas.

Langlois & Paradis, Quebec

FRUITS NOUVEAUX

RAISINS

Malaga
Valence
Sultana
Corinthe

Amandes Tarragone, Noisettes de Sicile,
Noix Grenoble, Figs, Dattes.

NAZAIRE TURCOTTE & CIE, - - QUEBEC

LES ÉPICIERIS ET MARCHANDS DE LA CAMPAGNE

Qui désirent garder ce qu'il y a de mieux devraient demander
à leurs marchands de gros les produits de la maison

McNEIL & MERCIER

8 et 12 RUE DE L'ÉGLISE, QUEBEC.

Fabricants de Macaroni, Vermicelle, Pates Alimentaires, Etc., Etc.

PAQUETES EN BOITES DE 5 et 10 lbs.

EN BARILS DE 60, 75 et 90 lbs.

EN PAQUETS DE 1 lb., 50 A LA CAISSE.

Macaroni et Vermicelle extra fin, dans les mêmes paquetages.

AVOINE ROULÉE

Les Épicieris de Gros préfèrent tous la marque
"MAPLE LEAF" de Thomson, parce que leurs
clients demandent cette marque, sachant
qu'elle est toujours digne de confiance.

JOHN WILKINS,

Agent des Meuniers,

281, Rue des COMMISSAIRES, MONTREAL.

LES SUCRES sont BON MARCHÉ

Et les meilleurs sont les meilleurs marché

DEMANDEZ et VOYEZ a ce qu'on vous livre

L'Extra
Granulé de ... **Redpath**

Et autres grades de raffinés qui sont
de la plus haute qualité et pureté...

THE

CANADA SUGAR REFINING CO.

MONTREAL.

Limited

LA FARINE PRÉPARÉE (SELF-RAISING FLOUR) DE BRODIE & HARVIE

est aujourd'hui la farine préférée des ménagères. Elle donne une
excellente pâtisserie, légère, agréable et recherchée par les ama-
teurs. Pour réussir la pâtisserie avec la farine préparée de Brodie
& Harvie, il suffit de suivre les directions imprimées sur chaque
paquet.

10 et 12 Rue Bleury, MONTREAL.

LEDUC & DAOUST

MARCHANDS DE GRAINS et de PRODUITS Spécialité: Beurre, Fromage,
EN GROS ET A COMMISSION Œufs et Patates.

Avances libérales faites sur consignations. Correspondance sollicitée.

1217 et 1219 RUE ST-JACQUES, MONTREAL,

-- O'est une mar-
chandise honnête
et juste l'article
pour -- créer -- ou
étendre un cou-
rant d'affaires.



Les meilleurs épiciers se font un
devoir d'en tenir toujours en stock.

J'AI LA CERTITUDE D'AVOIR
A VOUS OFFRIR le GENRE de

CHAPEAUX

dont vous avez besoin pour la saison prochaine.

Attendez la visite de mon voyageur si nous avons
déjà fait affaire ensemble, sinon écrivez moi car il est
dans votre intérêt de connaître ma marchandise.

J. ARTHUR PAQUET, QUEBEC.

Créateurs d'Affaires

Pour votre commerce d'Été

PATÉ de VEAU,

PATÉ de JAMBON,

PATÉ de BŒUF de

CLARK

Joli Empaquetage,

Qualité Garantie.

Fromages

De nouveaux prix ont été établis pour les fromages. On cote actuellement:

Petits fromages, de 11 5-8c à 11 3-4c ;
Gros fromages, de 12 1-8c à 12 1-4c.

Il est à noter que les petits fromages livrés actuellement sont de qualité bien supérieure à ceux fournis au début de la saison de fabrication.

Corned Beef

Par suite de la grande cherté de la viande fraîche, les fabricants de corned beef viennent d'avancer leurs prix.

Les boîtes de 1 lb et 2 lbs sont respectivement augmentées de 10 et 5c par doz.

Lards

Les lards sont encore aux cotes de la semaine dernière; on s'attend à l'annonce d'un moment à l'autre, d'une hausse qui affectera le prix des lards canadiens et américains.

Saïndoux

Les saïndoux de provenances diverses ont une avance de prix. Le pur de panne en seau est coté de \$2.32 1-2 à \$2.42 1-2. Les canistres de 10 lbs, 5 lbs, 3 lbs sont avancés de 1-8 de cent.

Le composé en seaux fait de \$1.92 1-2 à \$1.95. Les canistres de 10 lbs, 5 et 3 lbs, sont cotés 9 1-2c, 9 5-8 et 9 7-8c respectivement.

Épingles en bois

Il est très difficile de se procurer des épingles en bois en manufacture.

Huile de foie de morue

On nous signale une hausse de 25c par gallon sur le prix de cet article.

GRAINS ET FARINES

Marchés étrangers

Les derniers avis télégraphiques cotent comme suit les marchés d'Europe :

LONDRES—

Blé en transit : tranquille.

Maïs : soutenu.

Chargements Blé Californie

Standard No 1..... 30s 3d

Chargements Blé Walla

Walla 29s 10½d

Blé Printemps du Nord No 1 00s 0d

Maïs du Danube..... 21s 6d

LIVERPOOL—

Blé disponible : inactif.

Maïs disponible : faible.

Blé de Californie Standard

No 1..... 6s 6d

Blé du printemps..... 6s 4½d

Futurs : Blé ferme.

Mai..... 6s 1¾d

Octobre..... 6s 0d

Futurs Maïs actif.

Mai..... 5s 3d

Octobre..... 5s 2½d

ANVERS—

Blé disponible : ferme.

Blé roux d'hiver No 2..... 17½

PARIS—

Blé : ferme.

Mai..... 22.20
Sept..... 20.65

Marchés américains

Les nouvelles de la récolte en terre dans les districts à blé d'hiver, dans les régions de la culture du blé d'inde et de l'avoine sont excellentes, la température y est à souhait, dit-on. Aussi, les marchés sont-ils moins fermes, malgré la diminution dans le visible et un gain dans les exportations.

On cotait hier sur le marché de Chicago :

	Juillet	Sept.
Blé.....	74½	73½
Blé-d'inde.....	62½	60½
Avoine.....	35½	29

Marchés canadiens

Nous extrayons du *Commercial* de Winnipeg du 17 mai 1902 le rapport suivant :

Le marché des blés du Manitoba à été plutôt tranquille pendant la semaine sous revue et les changements de prix sont sans importance.

No 1 d'ûr.....	78½c
2 ".....	00c
3 ".....	00c
1 du Nord.....	75½c
2 du Nord.....	73 2/5c
3 du Nord.....	00c

en entrepôt Ft William ou Pt Arthur ou disponible.

Marché de Montréal

Nous laissons encore subsister nos cotes précédentes pour le blé; nous aurons sans doute à les avancer la semaine prochaine. Il se fait peu d'exportations dans ce grain, l'Angleterre n'étant pas encore à parité de nos prix.

L'avoine a avancé de nouveau; nous cotons le No 2 de 49½ à 49½c en magasin; la demande est bonne pour le local, et les prix sont tenus fermes par suite du peu d'arrivages.

Les autres grains ont, en l'absence d'affaires, des cotes nominales.

Les farines de blé ont une excellente demande et les meuniers sont généralement en retard dans leurs livraisons par suite du nombre et de l'importance des ordres qui arrivent journellement. Nous avançons encore nos prix cette semaine, aussi bien pour les farines d'Ontario que pour celles du Manitoba. Voir nos cotes d'autre part.

Les issues de blé sont très fermes; comme précédemment la demande est très forte et il n'y a pas de stocks à proprement parler; les mêmes que par le passé.

Les farines d'avoine sont cotées à une avance nouvelle, en sympathie avec le prix de l'avoine qui, comme nous le disons plus haut, est en hausse. On cote en sacs de \$2.45 à \$2.50; en barils, le prix n'est pas parfaitement établi; cependant il ne varie guère de \$4.80 à \$5.00.

FROMAGE

Marché anglais

MM. Marples, Jones & Co, nous écrivent de Liverpool le 9 mai 1902 :

Le fromage de la nouvelle fabrication vient

d'être mis sur le marché d'où il provient que l'on néglige les vieux fromages.

	s. d.	s. d.
Blanc coloré bonne qualité.....	00 0	à 00 0
Blancs de choix et colorés.....	00 0	à 00 0
Doux blanc fantaisie, septembre	57 0	à 58 0
Doux coloré fantaisie.....	59 0	à 60 0
Canadiens supérieurs blancs...	53 0	à 54 0
Canadiens supérieurs colorés...	53 0	à 54 0
Nouveaux fromages supérieurs..	54 0	à 55 0

Marchés américains

Ogdensburg 17 mai—Vendu 690 boîtes de 11½ à 11¾c.

Marchés d'Ontario

Brockville 15 mai—Vendu 3050 boîtes, blanc et coloré à 11½ et 11¾c.

Vankleek Hill 15 mai—Vendu 482 boîtes de 11 à 11¾c.

Madoc 15 mai—Vendu 75 boîtes à 11c.

Kingston 15 mai—Offert 810 boîtes, vendu 290 à 11c.

Iroquois 16 mai—Offert 624 boîtes, presque tout vendu à 11 1/16c.

Perth 16 mai—Vendu 140 boîtes à 11¾c.

Winchester 16 mai—Vendu 704 boîtes à 11½ et 11 3/16c.

Brighton 16 mai—Offert 240 boîtes, vendu 75 à 10 15/16c.

South Finch 16 mai—Offert 1200 boîtes, un lot vendu à 11¾c.

Kemptville 16 mai—Vendu 440 boîtes à 11 3/16 et 11¾c.

Ottawa 16 mai—Vendu 200 boîtes à 11¾c.

Cornwall 17 mai—Offert 1050 boîtes de fabrication canadienne et 21 de fabrication américaine; on a payé le fromage canadien de 11½ à 11¾ et l'américain 11c.

Belleville 17 mai—Vendu 1440 boîtes à 11c.

London 17 mai—Offert 580 boîtes; pas de vente, 10¾c refusé.

Ingersoll 20 mai—Offert 404 boîtes; pas de vente, vendeurs demandant 11c.

Campbellford 20 mai—Offert 760 boîtes, vendu 410 à 10¾ et 10 15/16c.

Peterboro 21 mai—Vendu 1321 boîtes de 10 5/16 à 10¾c.

Woodstock 21 mai—Offert 975 boîtes coloré et 842 blanc; pas de vente; vendeurs refusent 10¾c.

Pictou 21 mai—Offert 1035 boîtes; vendu 650 à 10 13/16c.

Stirling 21 mai—Vendu 515 boîtes à 10½ et 10 11/16c.

Madoc 21 mai—Offert 575 boîtes; vendu 525 à 10¾c.

Marchés de Québec

Cowansville 17 mai—Offert 623 boîtes, vendu 341 à 10¾ et 10¾c.

Marché de Montréal

Lundi, au quai, il y avait environ 1500 boîtes de fromage à peu près le double de la semaine précédente; les prix ont varié de 10¾ à 11c; peut être a-t-on payé une fraction de plus pour un ou deux lots.

Aujourd'hui jeudi on peut établir le prix du marché de 10½ à 10¾ et il ne faudrait pas être surpris si lundi prochain on offrait moins encore. Le marché n'est pas ferme tant s'en faut. Les importateurs d'Angleterre trouvent qu'à la veille de l'apparition

J. A. Vaillancourt

Marchand de **BEURRE, FROMAGE, PROVISIONS**

Achète aux plus hauts prix du marché, et vend à commission tous les produits de la ferme.
Avances libérales sur consignations. Fournitures générales pour Beurreries et Fromageries.
Spécialité de Tinettes pour Beurreries. Boîtes paraffinées, de 56 lbs, pour l'expédition du beurre.
Sels Higgins, Ashton et Windsor, les meilleurs pour beurreries.

333 et 335 Rue des Commissaires, Montréal.

Après le 15 Avril prochain les bureaux et magasins seront transférés

Tel. Bell Main 907.

578, 580 et 582 Rue St-Paul.

Je vends aux plus hauts prix du marché tous les produits de l'Industrie Laitière.

Mes Rapports de Vente sont clairs et détaillés.
Des certificats assermentés de pesée à Montréal, accompagnent ces rapports.

Je paie promptement: Sous ce rapport, comme sous tous les autres, je vous garantis satisfaction.

Je recherche la clientèle des bons fabricants et des cultivateurs intelligents et je mets ma grande expérience du marché, mes relations dans le commerce, et mes services à leur entière disposition.

Du 15 AVRIL au 15 DECEMBRE.

J. N. DUGUAY, Agent vendeur du Fromage "Blue Star" depuis 1880

La BAIE,
co. Yamaska, P.Q.



ALEX. D. MCGILLIS
Marchand en Gros de Provisions
29 Rue William, Montréal.

Achats ferme ou consignation de Beurre, Fromage, Œufs, etc. Entrepôt frigorifique considérable.

J. W. HILL
Propriétaire d'entrepôts

Entrepot, Refrigerateur public pour effet périssables en douane ou libres

ENTREPOT No 73

Ma asin: Coin William et Queen,

Bureau: 48 rue William, MONTREAL

ST-ARNAUD & CLEMENT

BEURRE - - FROMAGE - - ŒUFS - - PROVISIONS

FOURNITURES EN TOUS GENRES POUR BEURRERIES ET FROMAGERIES

Specialite: Tinettes, Boites a Beurre, et Bois pour boite a fromage au char

AVANTAGES SPECIAUX AUX CONSIGNATAIRES DE BEURRE ET FROMAGE, JUSQU'A L'OUVERTURE DU COMMERCE D'EXPORTATION

Correspondances sollicitées

4 Rue Foundling, Montréal.

LA COMPAGNIE FRIGORIFIQUE DU CANADA, LIMITÉE, 51-53, RUE WILLIAM, MONTREAL

BUREAUX:

LES MAGASINS LES PLUS GRANDS ET LES MIEUX OUTILLÉS DE LA PUISSANCE DU CANADA

CHAMBRES POUR BEURRE, FROMAGE, ŒUFS, VIANDE, FRUITS ET LEGUMES

A N'IMPORTE QUELLE TEMPÉRATURE DESIRÉE

ENVOYEZ-NOUS VOS PRODUITS A VOTRE ORDRE, A NOS SOINS

ET VOUS SEREZ SATISFAITS DU RÉSULTAT

NOUS VOUS RÉFÉRONS AUX PLUS GRANDS EXPORTATEURS DE MONTRÉAL, LESQUELS SONT NOS LOCATAIRES.



Entrepôts: { 570 à 622, RUE ST-PAUL,
23 à 73, RUE WILLIAM,
2 à 48, RUE ST-HENRI

du fromage d'herbages, c'est trop cher payer aux prix actuels du marché canadien le *fodder cheese*; aussi, comme les exportateurs veulent faire des affaires, on peut être assuré qu'ils feront tous les efforts possibles pour rencontrer les vues de leurs acheteurs de l'autre côté de l'océan.

On déclare d'ailleurs que la production du fromage a beaucoup augmenté depuis qu'une grande partie des beurseries se sont livrées à la fabrication du fromage qui est plus rémunératrice actuellement que celle du beurre, et que, par suite de cette augmentation de production, les hauts prix payés dernièrement n'ont plus leur raison d'être.

On peut donc d'après ces déclarations juger de la faiblesse de notre marché.

La semaine dernière les exportations de fromage ont été de 26,033 boîtes contre 19,537 l'an dernier et 20,379 en 1900 pendant la semaine correspondante.

Depuis le 1er mai les exportations ont été de 61,545 boîtes, contre 39,740 en 1901 et 58,196 en 1900 pour la même période.

A la dernière minute nous sommes informés qu'aujourd'hui, sur le marché de Brockville, les acheteurs ont offert 10c, les vendeurs ont refusé ce prix. On s'attend à ce qu'il y ait des ventes en dehors du marché.

Cette nouvelle indique des prix plus bas pour notre marché de lundi, car le marché de Brockville donne le ton.

BEURRE

Marché anglais

MM. Marples, Jones & Co., nous écrivent de Liverpool le 9 mai 1902 :

Le marché est irrégulier, la demande n'étant pas forte.

Nous cotons: s. d. s. d. Etats-Unis, ladders bon et sain.. 80 0 à 82 0

" Imitation crèmerie bon et sain..... 00 0 à 00 0
 " Process, choix en btes. 96 0 à 98 0
 " " frais crèmerie (nominal) 00 0 à 00 0

Canada, crèmerie, nouveaux... 106 0 à 102 0
 Irlande, crèmerie, en btes..... 102 0 à 104 0
 Danemark, choix et surchoix, crèmerie, en barils..... 98 0 à 106 0
 Argentine et Nouvelle Zélande. 98 0 à 102 0

Marchés de Québec

Cowansville 17 mai — Offert 1289 paquets, vendu 905 de 19½ à 21c.

Marché de Montréal

On peut acheter aisément aujourd'hui le beurre de crèmerie à 19c. alors que lundi, au quai, le prix régulier était de 19½c. La raison de cette baisse est qu'on attend du beurre d'herbage d'ici peu et qu'il faut une différence de prix dès maintenant entre le beurre actuel provenant des animaux en stabulation et celui de qualité supérieure et de meilleure conservation qui va être mis sur le marché en assez grande quantité.

Les exportations de la semaine dernière ont été de 6389 paquets contre 6072 en 1901 et 200 en 1900 pendant la semaine correspondante.

Depuis le 1er Mai jusqu'à date les exportations ont été en ;

1902.....	11,637 paquets
1901.....	9,405 "
1900.....	1,032 "

OEUFs

MM. Marples, Jones & Co, nous écrivent de Liverpool le 9 mai 1902 :

La demande est tranquille sans changement d' prix.

Nous cotons:	s	d	s	d
Oufs frais du Canada et des E.-U.....	0	0	à	0 0
" conservés à la glycérine..	0	0	à	0 0
" " à la chaux	0	0	à	0 0
" " frais d'Irlande....	5	8	à	6 2
" " du Continent.....	4	10	à	5 6

Marché de Montréal

Les œufs arrivent en petites quantités et la demande est bonne; aussi les prix sont-ils élevés pour la saison et tenus fermes. Nous cotons à la caisse par doz.: choisis 17c; No 1, de 14½ à 15 et No 2, de 13½ à 14c.

POMMES

MM. J. C. Houghton & Co, nous écrivent de Liverpool le 8 mai 1902 :

Quelques lots de pommes américaines ont été vendus à des prix avantageux; le marché étant dépourvu de pommes de la Tasmanie.

Pommes	PRIX A L'ENCAN					
	Vendredi Mai 2	Lundi Mai 5	Mercredi Mai 7	s. d.	s. d.	s. d.
Americaines						
Ben Davis.....	21 6	23 0				
Tasmanie, btes..	6 9	11 9				

LEGUMES

On paie les pommes de terre au char 90c par sac de 90 lbs et on les vend au détail \$1.10

Les pommes de terre nouvelles des Etats-Unis se vendent \$7.00 le quart.

Les oignons rouges \$3.50 le quart et les oignons jaunes \$3.50.

Les patates sucrées Jerseys sont cotées de \$6.00 à \$6.25 le baril.

On cote en outre:
 Asperges américaines de \$4.00 à \$5.00 la doz. de paquets.

Asperges canadiennes, \$1.75 la doz de paquets.

Artichauts français \$3.00 la doz.

Betteraves 35c le panier.

Champignons 60c la lb.

Choux 75c le quart.

Carottes \$1.50 le quart.

Choux nouveaux de \$2.00 à \$3.00 la boîte.

Concombres \$1.25 la doz.

Cresson 75c la doz. de paquets.

Epinards \$2.25 le quart.

Echalottes 30c le paquet.

Fèves vertes \$3.25 la boîte.

Fèves jaunes \$3.25 la boîte.

Navets 60c le sac.

Oignons d'Egypte de \$3.50 à \$4.00 le sac.

Radis 25c la doz de paquets.

Raifort 12c la lb.

Salade de Waterloo 75c la boîte.

Salade de Boston à \$1.00 la doz.

Tomates de Floride de \$3.00 à \$3.50 la caisse :

FRUITS VERTS

Nous cotons :
 Atocas de \$7.00 à \$10.00 le baril et de 40 à 50c le gallon.

Ananas, de 5½ à 17c la pièce et de \$4.00 à \$4.50 la boîte de 24.

Bananes, de \$1.00 à \$2.50 le régime.

Citrons de Messine, de \$2.00 à \$3.00 la bte.

Oranges de Valence de \$5.25 à \$5.75 la caisse Jumbo.

Oranges de Valence (420) \$4.50 et (714) \$5.75.

Oranges de Messine (200) \$3.50 la boîte.
 " " " (160) \$3.50 " "

Pommes de \$3.50 à \$6.00 le baril.

Raisins Almeria, \$5.00 à \$7.00 le quart.

Fraises de 10 à 15c la boîte.

Grape-fruits (pamplemousse) \$4.50 à \$5.00 la bte.

FOIN PRESSE ET FOURRAGES

MM. Hosmer, Robinson & Co., nous écrivent de Boston le 15 mai 1902 :

Les arrivages pour la semaine dernière ont été 444 chars de foin et 9 chars de paille, 221 chars pour l'exportation.

Pendant la semaine correspondante de l'an dernier: 84 chars de foin et 10 chars de paille, 15 chars pour l'exportation.

Par suite du peu d'arrivages, on recherche les foins de bonne qualité.

Nous cotons :	Grosses balles.	Petites balles.
Foin, choix...	\$18.00 à \$18.50	\$17.00 à \$17.50
— No 1 ...	17.00 à 17.50	16.00 à 17.00
— No 2 ...	14.00 à 15.00	14.00 à 15.00
— No 3 ...	12.00 à 13.00	12.00 à 13.00
— mél.d.tréf.	12.00 à 13.00	12.00 à 13.00
— trèfle ...	12.00 à 12.50	12.00 à 12.50
Paille de seigle long.....	15.00 à 16.00	
— mêlée..	11.00 à 12.00	11.00 à 12.00
— d'avoine	9.50 à 10.50	9.50 à 10.50

Marché de Montréal

Il y a bonne demande et très peu d'arrivages; on ne compte pas recevoir beaucoup de foin tant que les travaux des semailles ne seront pas terminés à la campagne; les livraisons reprendront alors leur courant d'autant plus qu'il faudra faire de la place dans les granges pour la récolte nouvelle.

Les prix sur place sont, de ce fait, en hausse.

Nous cotons sur rails, à Montréal, au char; Foin pressé No 1, \$9.50 à 10.00; No 2, \$8 50 à \$9.00; mélangé de trèfle, 7.75 à 8.00 la tonne.

La paille d'avoine se vend de \$4.75 à \$5.00 la tonne.

PEAUX VERTES

Le marché est tranquille.
 La baisse que nous avons fait prévoir dans notre dernière revue s'est produite, elle est de 1c par lb. pour les bœufs, les taureaux et les veaux.

On paie aux bouchers, les prix suivants :
 Bœufs No 1, 8c et No 2, 7c; taureaux, 6c; veaux, No 1, 11c et No 2, 9c la lb; moutons, 70c pièce; agneaux de printemps tondu, 15c pièce; chevaux No 1, \$2.00; No 2, \$1.50 et No 3, \$1.00 la peau.

A l'occasion du *Victoria Day*, le 24 Mai, MM. Hudon, Hébert & Cie fermeront leurs bureaux et magasins.



Nous en sommes encore à attendre
des produits qui approchent les
Confitures, Gelées et Marmelades

DE
Upton

pour leur haute qualité.

La meilleure clientèle les consomme.
Les meilleures épiceries les tiennent.

ROSE & LAFLAMME

Agents de vente pour l'Est

400 Rue St-Paul, - - MONTREAL

LE
Sel de Table Windsor
N'A PAS SON RIVAL
TOUS LES EPICIERIS

LE SIROP D'ANIS GAUVIN

n'a pas son égal pour toutes les maladies de l'enfance.

Les marchands peuvent le recommander sans crainte à leurs clients.

En vente chez tous les Marchands de gros.

Dépôt Général: **J. A. E. GAUVIN**
1286 Rue Ste-Catherine, Montreal.

LA PURETÉ ET L'EXCELLENCE DU

Cacao Hygiénique et Perfection de
Chocolat Queen's Dessert, Royal
Navy et Perfection de . . .
Glacages de Cowan.

COWAN

Barres de Chocolat à la Crème, Gingembre au Chocolat,
Wafers, etc, et le fameux mélange de **Café de Cowan**
en font les produits les plus populaires pour tous les épiciers.

THE COWAN CO., LIMITED, - - TORONTO

ROYAL SALAD DRESSING

C'est une sauce **MAYONNAISE**
pour tous les genres de sa-
lades. C'est un délicieux con-
diment ou sauce pour accom-
pagner un plat de viande ou
de légumes. Votre meilleure
clientèle l'aimera. Donnez-lui
l'occasion de l'essayer.

THE

Horton-Cato Mfg Co.

Detroit, Mich.

Windsor, Ont.

Lacaille, Gendreau & Cie.,

Successors de Chs Lacaille & Cie

EPICIERIS EN GROS

Importateurs de



Mélasses, Sirops, Fruits Secs, Thés,
Vins, Liqueurs, Sucres, Etc., Etc.

Spécialité de Vins de Messe de Sicile et de Tarragone.

329 Rue St-Paul et 14 Rue St-Dizier, - Montréal.

MES VOYAGEURS SONT SUR LA ROUTE.....

avec un magnifique choix d'échantillons de **Chaussures en
tous genres, Claques "Jacques-Cartier" et "Goodyear,"
Shoe Packs, Souliers à l'huile, Souliers mous, Mi-
taines, Bas feutre, etc.**

Veillez leur réserver la faveur d'une commande qui sera
remplie à votre satisfaction pleine et entière.

CHAS. E. ROY

Marchand de Cuir, Manufacturier et Jobber de Chaussures, en gros seulement.

Seul représentant à Québec de la maison W. A. Marsh & Co.
qui a obtenu la médaille d'or à l'Exposition de 1900, à Paris.

445 rue St-Joseph et 692 rue St-Valier, QUEBEC

TAPISSERIES-PAPIERS 1901

Ayant fait l'acquisition d'un stock de **Tapisseries**, dans les modèles
même les plus nouveaux, provenant d'un fonds de banqueroute que nous
désirons liquider au plus tôt; nous avons l'avantage de l'offrir au commerce
des Villes et des Campagnes, à des prix de **Bon Marché** tout à fait excep-
tionnels. **Papiers de Couleurs pour Rideaux, etc.**

Papier de soie, de toutes nuances, pour décoration ou fabrication de
fleurs, etc.

J.-B. ROLLAND & FILS, 6 à 14 rue Saint-Vincent, MONTREAL.



BLEU CARRÉ PARISIEN

Le "**Bleu Carré Parisien**" est
exempt d'Indigo et ne tache pas le
linge.

Il est plus fort et plus économique
que n'importe quel autre bleu em-
ployé dans la buanderie

A obtenu une Médaille d'Or.

TELLIER, ROTHWELL & Cie,

Seuls fabricants,

MONTREAL.

BEURRE ET FROMAGE

Les avis reçus d'Angleterre sont que la saison est en retard tant dans le Royaume-Uni que sur le continent, pour la production du beurre. Nos exportations devraient profiter de cette situation, tant sous le rapport des quantités à expédier que sous celui des prix qui devront s'élever avec une moindre production chez les fournisseurs européens du marché anglais. Nous avons donc l'espoir d'un relèvement des prix dès que le produit du lait des animaux au pâturage sera d'une qualité supérieure et de meilleure garde que le beurre des animaux à l'étable.

Nous attirons l'attention des fabricants sur la vente du beurre à Cowansville, le 17 courant; les prix ont varié pour 905 paquets de 19 1/2c à 21c. Le plus haut prix n'a été accordé qu'à un seul lot, pour la raison que ce beurre n'était pas salé. Nous rappellerons que les beurres les moins salés et ceux qui ne le sont pas sont toujours les plus recherchés et rapportent de plus hauts prix, toutes autres conditions étant d'ailleurs égales, que ceux qui contiennent plus de sel.

Le fromage, d'après l'examen des prix payés sur les divers marchés d'Ontario ces jours derniers, montre moins de fermeté; le marché de Brockville qui a lieu aujourd'hui et dont les résultats ne nous seront connus que tard aujourd'hui, trop tard sans doute pour que nous puissions les rapporter dans ce numéro, indiquera la tendance des acheteurs.

Le marché anglais sachant qu'il va très prochainement recevoir du fromage de pâturage se montre déjà moins empressé dans ses achats du "fodder".

Quant aux prix payés pour le fodder cette année, ils ont été une véritable tentation à la fabrication, ainsi pour ne citer qu'un exemple, on a payé à Cornwall, le 17 courant, de 11 1/8c à 11 3/8c pour 1050 boîtes, alors qu'à pareille date, l'an dernier, sur le même marché on n'avait obtenu que 8 5/16c pour 1175 boîtes.

La saison 1902 s'annonce très bien pour le fromage au point de vue des prix et, pour peu que la Providence nous envoie une température favorable à la croissance de l'herbe, nous pourrions espérer une année de grande prospérité pour l'industrie laitière.

Il ne faut pas cependant oublier que les fabricants sont eux aussi un facteur important et qu'il tient à eux que les produits de notre industrie laitière jouissent de la réputation qui crée et soutient la demande pour le fromage et le beurre canadiens. Il importe donc grandement qu'ils veillent à produire uniquement des marchandises de qualité supérieure.

Nous rappellerons encore qu'il ne suffit pas de produire du beurre et du fromage de choix mais qu'il faut encore veiller à l'emballage. Ne donner que des

boîtes saines, de bois sec et suffisamment épais pour que les marchandises arrivent en bon état sur les marchés de consommation.

Nous n'avons pas besoin d'en dire plus long à ce sujet, nos lecteurs savent assez les recommandations qui ont été faites sous ce rapport dans les conventions ainsi que dans les différents rapports présentés par les inspecteurs, les exportateurs, etc....

Centième traversée

M. S. F. McKinnon qui est revenu dernièrement d'un voyage en Europe, a accompli à son retour sa centième traversée de l'Atlantique et M. McKinnon espère bien ne pas s'en tenir là, nous n'en doutons pas. Un homme de sa trempe et de son énergie doit fêter le centième anniversaire de sa naissance aussi bien que sa centième traversée de l'Océan.

LE STÉNOGRAPHE CANADIEN

Nous accusons réception du numéro du mois d'avril du *Sténographe Canadien* qui n'a pas moins de 64 pages. Ce numéro fait grand honneur à l'éditeur-propiétaire, M. Jos. C. G. Laroche, et à ses compétents collaborateurs.

C'est un numéro que nous voudrions voir entre les mains de tous les marchands sans aucune exception, car s'ils ne sont pas encore convaincus de l'utilité — nous serions tentés de dire de la nécessité — de la sténographie dans le commerce et l'industrie, la lecture de quelques pages leur donnerait la conviction qui leur manque. Ils la partageraient avec les hommes les plus éminents des Deux-Mondes dont l'opinion sur la sténographie — rapportée dans ce numéro d'avril — leur serait une révélation.

Ceux qui se croiraient trop âgés pour étudier l'art d'écrire aussi vite que la parole ont des enfants, des commis qu'ils affectionnent; qu'ils prennent un abonnement (\$1.00 par an) à cette excellente revue en leur nom, ce sera une somme placée à gros intérêts sur leur tête.

Hippodrome

Les amateurs de sport seront très heureux d'apprendre que M. L. H. Painchaud vient d'ouvrir sur la rue St Hubert, à l'angle de l'avenue Duluth, dans l'édifice du Montagnard, un superbe Hippodrome qui, admirablement situé comme il l'est, attirera certainement une foule de sportmen.

L'Hippodrome constituera, après une journée d'affaires, un très hygiénique et très agréable but de promenade. Nous engageons vivement nos lecteurs à aller y faire un tour quand cela ne serait que pour satisfaire leur curiosité. Ils y rencontreront, assurément, belle et agréable compagnie.

Transfert d'un établissement bien connu

Il vient de s'accomplir un important changement dans la direction d'une industrie qui intéresse beaucoup le commerce de l'épicerie, nous voulons parler de l'acquisition par M. John Carsley, président de The Ozo Company, Limited, de la fabrique de vinaigre de Michel Lefebvre, de Montréal.

Sous sa nouvelle direction, cet établissement bien connu continuera ses opérations sous la raison sociale: "The Lefebvre Vinegar Works; The Ozo Company, Limited, proprietors," au lieu de la raison sociale an-

tiérieure: "The Lefebvre Vinegar Works; Theodore Lefebvre & Co, propriétaires.

L'établissement connu sous le nom de "The Lefebvre Vinegar Works," 661 rue Drolet, est la plus ancienne créée au Canada dans cette ligne d'affaires: sa fondation remonte à 1849. Durant le demi siècle, et plus, d'existence de cette compagnie, la qualité supérieure de son vinaigre et ses produits toujours dignes de confiance ont établi un courant d'affaires et lui ont valu une réputation que peu de maisons peuvent se vanter d'avoir acquies.

Le plus grand soin est exercé dans chaque département de la manufacture, afin d'obtenir le plus haut type de qualité pour tous les produits de sa fabrication, et l'on peut dire du vinaigre qui s'y fabrique qu'il est impossible d'y déceler la moindre parcelle de matière organique.

Les marques — dont il en existe plusieurs — toutes trop connues pour qu'il soit besoin d'en faire l'énumération — représentent toutes du vinaigre blanc, le seul vinaigre blanc fabriqué au Canada.

Il est rare, cependant, que l'on puisse prendre en main un verre de vinaigre et y trouver la limpidité parfaite qui est la caractéristique des produits Lefebvre.

Cela est dû pour la plus grande partie à la splendide installation de la manufacture, car il est généralement reconnu depuis plusieurs années que c'est une des manufactures les plus modernes et les mieux équipées d'Amérique. Autrefois, il était nécessaire, pour toutes les manufactures, de faire passer le vinaigre trois ou quatre fois dans les appareils de fabrication; mais aujourd'hui avec toutes les dernières améliorations dans la fabrication, les appareils et accessoires, une fois suffit.

Le vinaigre est manufacturé en entrepôt de douane, sous la stricte surveillance du gouvernement, un inspecteur étant de service en tout temps, détenteur des clefs de la manufacture, des entrepôts d'alcool etc.; il fait des essais complets des produits manufacturés.

La fabrication dans toute manufacture doit nécessairement varier de qualité pour différentes raisons, à un degré plus ou moins prononcé; mais d'après l'inspecteur de la manufacture, on serait arrivé à une uniformité de production qu'il serait difficile de rencontrer ailleurs.

Chaque cuvée est maintenue au degré-type de fabrication. La propreté de cette manufacture fait l'éloge de l'administration et des méthodes de travail.

Les planchers, murs, réservoirs et tout ce qui touche à la manufacture sont entretenus avec tout le soin méticuleux qu'il est possible d'apporter à leur nettoyage.

Du réservoir qui se trouve au rez-de-chaussée le liquide est pompé à la vapeur au second étage, dans un grand réservoir duquel il s'égoutte dans les générateurs et de là, au rez-de-chaussée, dans un immense réservoir à même lequel l'inspecteur prélève ses échantillons, vu, qu'à ce moment là, le mélange est devenu du vinaigre. On ne peut pas enlever une chopine de vinaigre avant que l'inspecteur ait terminé ses essais. Après quoi, le vinaigre est déversé dans un autre réservoir et mesuré. Dans la manufacture se trouvent quelque chose comme une centaine de ces différents réservoirs.

Les manufacturiers de ce vinaigre n'ont pas de droits à payer sur l'alcool employé; mais ils sont, par contre, tenus de payer au gouvernement 4c par gallon de preuve de vinaigre.

Il est possible que la manufacture, avec le changement de propriétaires, soit agrandie, bien que sa capacité égale actuellement celle des plus grandes manufactures en Amérique. Les acquéreurs ont l'intention de s'occuper très prochainement de la fabrication de marmelades et de confitures.

NOS PRIX COURANTS, PARTIE I

Nos prix courants sont révisés chaque semaine. Ces prix nous sont fournis pour être publiés, par les meilleures maisons dans chaque ligne; ils sont pour les qualités et les quantités qui ont cours ordinaire dans les transactions entre le marchand de gros et le marchand de détail, aux termes et avec l'escompte ordinaire. Lorsqu'il y a un escompte spécial, il en est fait mention. On peut généralement acheter à meilleur marché en prenant de fortes quantités et au comptant.

PRIX COURANTS.—MONTREAL, 22 MAI 1902.

Articles divers.		Pois canadiens 2 lbs. ds.		Pieds de cochon, bte 1 1/2 lb.		Epices pures.		
Bouillons communs... gr.	0 18	0 85	1 20	2 10	2 40	Allspice moulu.....lb.	0 12	0 15
Briques à couteaux... doz.	0 25	0 95	0 97 1/2	Poulets, " 1 lb.	2 20	Cannelle moulu.....	0 15	0 18
Brdleurs pour lampes		4 80	5 00			" en nattes.....	0 12	0 14
No. 1..... doz.	0 00	Fruits.		Drogues et Produits Chimiques		Clous de girofle moulu	0 18	0 20
No. 2.....	0 00	Ananas 2 et 2 1/2 lbs. ds.	0 00	2 20	Acide carbolique..... lb.	" ronds.....	0 12 1/2	0 14
No. 3.....	0 00	Bluets 2 " " "	0 00	0 00	" citrique.....	" ronds.....	0 07	0 08
Cire vierge.....	0 25	Cerises 2 " " "	1 95	2 15	" oxalique.....	Gingembre moulu.....	0 10	0 22
Coton à attacher.....	0 15	Fraises 2 " " "	1 50	1 70	" tartrique.....	" racines.....	0 10	0 20
Chandeliers suif..... lb.	0 00	" 3 " " "	0 00	0 00	Aloés du Cap.....	Maïs moulu.....	0 90	1 00
" paraffine.....	0 10 1/2	Frambroises 2 " " "	1 45	1 60	Alun.....	Mixed Spices moulu 1 os	0 00	0 45
" London Sperm.....	0 09 1/2	Pêches 2 " " "	0 00	1 75	Bicarbonate de Soude, bri.	Muscade blanche.....	0 40	0 50
" Stéarine.....	0 13	Poires 2 " " "	0 00	2 60	Bichrom. de potasse..... lb.	" non blanche.....	0 50	0 60
Rpingles à linge, bte. 5 gr.	0 00	" 3 " " "	1 85	2 10	Bien (oxalé).....	Piment (clous ronds).....	0 10	0 12
		Pommes gal.....	0 00	2 90	Borax raffiné.....	Poudre blanc, rond.....	0 23	0 28
		" 3 lbs.....	0 00	1 00	Bromure de potasse.....	" moulu.....	0 25	0 28
		Prunes vertes 2 " " "	0 00	1 45	Camphre américain.....	" noir, rond.....	0 15	0 17
		" blanches 2 " " "	1 25	1 35	" anglais.....	" moulu.....	0 16	0 18
					Cendres de soude.....	" de Cayenne.....	0 22	0 30
					Chlorure de chaux.....	Whole Pickle Spices.....lb.	0 15	0 20
					" de potasse.....			
					Couperose.....100 lbs			
					Crème de tartre.....			
					Extrait de Campêche.....			
					" en paquets.....			
					Gélatine en feuilles.....			
					Glucose.....			
					Glycérine.....			
					Gomme arabique..... lb			
					Gomme épinette.....			
					Gomme Shellac.....			
					Indigo Bengale.....			
					Madras.....			
					Iodure de potasse.....			
					Opium.....			
					Phosphore.....			
					Pourpre de Paris.....			
					Résine.....(280 lbs)			
					Salpêtre..... lb			
					Sels d'Epsom.....100 lbs.			
					Soda caustique 60° " lbs			
					" 70° " "			
					" à laver.....			
					à pâte.....bri.			
					Soufre poudre..... lb.			
					" bâtons.....			
					" rock, sac.....100 lbs.			
					Strychnine.....oz.			
					Sulfate de cuivre..... lb.			
					Sulfate de morphine.....			
					" de quinine.....oz.			
					Sumac.....tonne.			
					Vert de Paris..... lb.			

Tous les Epiciers et Marchands de première classe devraient vendre les Marques...

"L. & S." ET "IMPERIAL"

De Jambons fumés, de Lard fumé "English Breakfast," "Backs," Saindoux, Etc.

Les meilleures marques et les plus favorablement connues sur le marché. Ils sont délicieux et appétissants, quand on y aura goûté, on y retournera.

Fowler's Canadian Company, Limited

Empaqueurs et Exportateurs de Porcs, HAMILTON, CANADA

Etablissements d'Empaquetage de Fowler : Chicago, Ill., Omaha, Neb. Kansas City, Kan., Hamilton, Can.

Bureau de New York : Produce Exchange Building N. Y.

Maisons anglaises de Fowler : Fowler Bros., Limited, Liverpool, Eng. Fowler Bros., Limited, London, Eng.

THE L. & S. ROSEMARY COMPANY, LIMITED

Manufacturiers de Confitures Gelées, Noix de Cocos Extraits, Poudres à Pâte, Vinaigres, Marinades, Etc.

22 McNab St., South, Hamilton, Can.

REGLISSE



Nous manufacturons tous les produits dans la ligne des réglisses que tiennent les épiciers, les pharmaciens et les confiseurs. Nous pourrions mentionner : Réglisse en bâtons Y & S., uni et cannelé ; Boules de Réglisse Acme ; Lozanges de Réglisse Y. & S., en boîtes ou bocaux de verre ; Blocs A B C ; Batons de 1 cent, marque "Purity" et "Dulce" ; Bois de réglisse en paquets ; Petits cigares, 300 à la boîte. En Réglisse flexible : Tubes "Triple Tunnel", "Mint Puff Straps", Navy Plugs" et "Golf Sticks", 100 à la boîte ; Pipes (Blow Pipes) 200 et 300 à la boîte ; "Manhattan Wafers", boîtes de 2 1/2 lbs ; Pipes à tuyau recourbé, 200 à la boîte. Ecrivez et demandez notre catalogue illustré.

Maison fondée en 1845.

YOUNG & SMYLIE, Brooklyn, N. Y.

Malag. London Layers bte	0 00	1 50
" Connaisseur Cluster "	0 00	0 00
Royal Buckingham Cluster.....	0 00	3 85
Excelsior Windsor Cluster.....	0 00	0 00
Sultana.....	0 09	0 10
Valence of Stalk.....	0 00	0 00
" fine off Stalk.....	0 00	0 06 1/2
" Selected.....	0 00	0 00
" layers.....	0 07	0 07 1/2

Grains et Farines.		
GRAINS.		
Blé roux d'hiver Can. No 2.	0 00	0 00
Blé blanc d'hiver Can. No 2.	0 00	0 00
Blé du Manitoba No 1 dur.	0 00	0 84
" No 2 "	0 80	0 82
Blé du Nord No 1.....	0 80	0 82
Avoine blanche No 2.....	0 49 1/2	0 49 1/2
Orge No 2.....	0 00	0 00
" à moulée.....	0 53	0 54
Pois No 2 ordinaire, 80 lbs.....	0 87	0 85
Sarrasin, 48 "	0 88	0 89
Seigle, 56 "	0 85	0 86
Blé d'inde canadien.....	0 00	0 00
" américain.....	0 00	0 70

PAINES.		
Patente d'hiver.....	3 90	4 05
Patente du printemps.....	4 00	4 30
Straight roller.....	3 85	3 75
Forté de boulanger.....	3 89	4 00
Forté du Manitoba, secondes	3 80	3 40
Farines de blé d'inde sac.	1 80	1 65

FARINES D'AVOINE.		
Avoine roulée baril.....	4 80	5 00
" sac.....	2 45	2 50

ISSUES DE BLE.		
Son d'Ontario, au char, ton	20 00	21 00
" de Manitoba "	19 00	20 00
Gru de Manitoba.....	23 00	23 00
" d'Ontario.....	23 00	24 00
Moulée.....	25 00	27 00

Huiles et graisses.		
HUILES.		
Huile de morue, T. N., gal.	0 37 1/2	à 0 42 1/2
" loup-marin radin.....	0 55	0 85
" palme.....	0 40	0 50
Huile de lard, extra gal.	0 75	0 85
" No 1.....	0 85	0 75
" d'olive de table.....	2 00	2 25
" d'olive p. mach.....	1 00	1 10
" à salade.....	0 85	0 95
" d'olive à lampion.....	2 00	2 50
" de spermaceti.....	1 30	1 50
" de mouton.....	0 50	0 60
" de pétrole, par quart.	0 00	0 18
Acmé Imperial.....	gal.	0 00
Huile Américaine par quart:		
Acmé Supérieur.....	0 00	0 19

Pratt's Astral.....	0 00	0 20
Huile de foie de M. Nor. gal	1 00	1 20
" T.N. "	1 15	1 35
" de castor "E. I." lb.	0 09	0 09 1/2
" "franç. qrt. lb.	0 09 1/2	0 10
" " cas. "	0 11	0 12

Liqueurs et spiritueux.

Rhum.		
Jamaïque.....	4 45	6 35
Whisky Canadien au gallon, en lots d'un ou plusieurs barils de 40 gallons (pas de demi-barils) d'une sorte ou assortis.		
Gooderham & Worts 65 O. P.	4 50	
Hiram Walker & Sons	4 50	
J. F. Wiser & Son	4 49	
J. E. Seagram	4 49	
E. Corby	4 49	
Gooderham & Worts 50 O. P.	4 10	
Hiram Walker & Sons	4 10	
J. F. Wiser & Son	4 09	
J. E. Seagram	4 09	
E. Corby	4 09	
Eye Gooderham & Worts	2 20	
" Hiram Walker & Sons	2 20	
" J. F. Wiser & Son	2 19	
" J. E. Seagram	2 19	
" E. Corby	2 19	
Imperial Walker & Sons	2 90	
Canadian Club Walker & Sons	3 60	

Pour quantité moindre qu'un quart d'origine mais pas moins de 20 gallons:		
65 O. P. le gall.	4 55	
50 O. P. "	4 15	
Eye.....	2 25	
Au-dessous de 20 gallons:		
65° O. P. le gallon	4 60	
50° O. P. "	4 20	
Eye.....	2 20	
Pour quantité moindre qu'un baril ou un barillet d'origine:		
Imperial Whisky..... le gallon	3 10	
Canadian Club.....	3 80	
F. O. B. Montreal, 30 jours net ou 1 0/10		
10 jours; fret payé pour quantité d'un quart et au-dessus.		
Pour le Whisky à 50° O. P., 5c de moins par gallon, F. O. B. Montréal, pour l'île de Montréal.		
Rye Canadien à la caisse.		
Walker's Impérial..... quarts	7 50	
" " " " " "	8 00	
" " " " " "	8 50	
Walker's Canadian Club..... quarts	9 00	
" " " " " "	9 50	
" " " " " "	10 00	

Gooderham & Worts 1891 1 & 4 c.	6 75	
Seagram 1896 (Star brand) quarts	6 50	
" No 83.....	8 75	
Corby I. X. L.....	7 00	
Purty, qts.....	6 50	
" 32 flasks.....	7 50	
Canadian, qts.....	5 00	
" 32 flasks.....	6 00	
F. O. B. Montreal, 30 jours net ou 1 0/10		

Mélasses.

Au gallon.		
Barbades tonne.....	0 24	0 25
" tierce et qt.....	0 00	0 00
" demi quart.....	0 00	0 00
" au char ton.....	0 00	0 00
" tierce.....	0 00	0 00
" 1/2 qt.....	0 00	0 00
Porto Rico, choix, tonne.....	0 00	0 00
" tierce et quart.....	0 00	0 00
" ordinaire, tonne.....	0 00	0 00

Pâtes et denrées alimentaires.

Macaroni importé..... lb	0 08	0 10 1/2
Vermicelle..... "	0 08	0 10 1/2
Lait concentré..... ds	1 50	1 90
Pois fendus, sacs 98 lbs.....	0 00	2 50
Sagou, lb.....	0 03 1/2	0 03 1/2
Tapioca, lb.....	0 03 1/2	0 03 1/2

Poissons.

Harengs Shore..... brl.	0 00	5 00
" " " " " "	0 00	2 90
" Labrador " " " "	0 00	4 85
" " " " " "	0 00	2 85
" Cap Breton " " " "	0 00	0 00
" " " " " "	0 00	2 75
" fumés..... boîte	0 14	0 15
Morue séchée..... lb.	0 00	0 00
" verte No 1, qt. lb.	0 00	0 00
" No 1 large qt.....	0 00	0 00
" No 1 draft.....	0 00	0 00
" désossée paquet, lb	0 00	0 06 1/2
" pelée, caisse 100 lbs	0 00	5 00
Truite des lacs, brl 100 lbs	0 00	5 50
Poisson blanc..... "	0 00	0 00
Saumon C. A..... 1/2 qrt.	0 00	0 00
Saumon Labrador..... 1 "	0 00	15 50
" " " " 1/2 "	0 00	8 00

Riz

Sac 1/2 Sac. Pch. 1/2 Pc		
B. 1 @ 9 sacs 3 10 3 15 3 20 3 25		
B. 10 et plus " 3 00 3 05 3 10 3 15		
C.C. 10c. de moins par sac que le B		
Paina tmp., 224 lbs. Il.	0 04 1/2	0 05
Riz Japon..... lb	0 00	0 05

Salaisons, Saindoux, etc.		
Lard Can. 5h 1/2 Cut Messq.....	24 50	
" Jones désossé (30).....	25 00	
" Armour moyen, désossé (30/40).....	26 50	
" Armour désossé (30/40).....	27 10	
Jambons..... lb.	00 12	00 13
Lard fumé..... "	00 13	00 14

Saindoux.		
Pur de panne en saux.....	2 32 1/2	2 42 1/2
Canistres de 10 lbs..... lb.	0 12 1/2	0 12 1/2
" " " " " "	0 12 1/2	0 12 1/2
" " " " " "	0 12 1/2	0 12 1/2
Composé, en saux.....	1 92 1/2	1 95
Canistres de 10 lbs..... lb.	0 00	0 09 1/2
" " " " " "	0 00	0 09 1/2
" " " " " "	0 00	0 09 1/2

Sel.		
Sel fin, quart, 3 lbs.....	0 00	2 65
" " " 5 "	2 60	2 70
" " " 7 "	2 50	2 60
" 1/2 sac 56 "	0 00	0 35
" sac 3 cwts.....	0 00	1 20
" gros, sac livré en ville	0 47 1/2	0 50 1/2

Sirops.		
Perfection..... lb.	0 03 1/2	0 03 1/2
" sac 25 lbs. saeu.....	0 00	1 20
" sac 3 gall.....	0 00	1 60
Sirop Redpath tins 2 lbs.	0 00	0 09
" " 3 "	0 00	0 35

Sucres.		
(Prix aux 100 lbs.)		
Jaunes bruts (Barbade)....	\$3 50	4 00
Phoenix.....		3 70
Cream.....		3 55
Bright Coffee.....		3 55
Bright Yellow.....		3 45
No 3 Yellow.....		3 35
No 2 Yellow.....		3 25
No 1 Yellow.....		3 05
Extra ground.....	qts.	4 45
" " " " " "	bte.	4 60
" " " " " "	"	4 65
Paris Lumps.....	qts.	4 40
" " " " " "	"	4 50
" " " " " "	bte.	4 40
" " " " " "	"	4 55

Powdered.....	qts.	4 15
" " " " " "	bte.	4 35
Extra granulé.....	qts.	3 80
" " " " " "	"	3 95

Ces prix doivent être augmentés de 5c par 100 lbs pour les villes de Montréal et Québec.

Vernis.		
Vernis à barnais.....	gal.	0 00
" " " " " "	ds.	1 10
" " " " " "	gal.	0 00

Genièvre Canadien

MELCHERS

MARQUE

CROIX ROUGE

Distillé, embouteillé et garanti d'une extrême pureté par la

MELCHERS GIN & SPIRITS DISTILLERY CO'Y DE BERTHIERVILLE, P. Q.

Le seul "Gin" distillé au pays assis la surveillance d'un Officier du Revenu de l'Intérieur.

Le seul "Gin" qui avant d'être mis en vente est conservé pendant des années dans des entrepôts contrôlés par le gouvernement.

Le seul "Gin" dont chaque flacon porte un timbre de garantie tant pour l'âge que pour la qualité.

Infinitement supérieur aux meilleures marques importées de la Hollande.

Le "Melchers Croix Rouge" est doux et moelleux à boire, d'un goût exquis, d'un arôme agréable, il flatte le palais le plus délicat. — Y goûter une fois, c'est l'adopter.

BOIVIN, WILSON & GIE,

SEULS CONCESSIONNAIRES.

MONTREAL



1

NOS PRIX COURANTS, PARTIE II

Lans cette seconde partie sont comprises uniquement les marques spéciales de marchandises dont les maisons, indiquées en caractères noirs, ont l'agence ou la représentation directe au Canada, ou que ces maisons manufacturent elles-mêmes.
Des prix indiqués le sont d'après les derniers renseignements fournis par les agents, représentants ou manufacturiers.

PRIX COURANTS.—MONTREAL, 22 MAI 1902

American Chicle Co	
TORONTO	
Gommes à mâcher, marques régulières	
Adam's Tutti Frutti, 36 barres à 5c.	1 00
Avec pot et tasse, un joli plat opale	
8 pos de diamètre, couteau à tarte	
argent, cuiller à fruits, pot à crème	
ou sucrier, 25c extra par boîte.	
Adam's Pepsin Tutti Frutti, 23 paquets de 5c.	0 75
" Yankee Dandy, 100 pièces 1c	0 70
" Sappota Gum, 160 pièces 1c	0 90
Dr Beeman's Original Pepsin Gum, 20 paquets de 5c.	0 60
White's Yucatan Gum, 20 ppts de 5c	0 60
White's Red Robin, 100 pièces de 1c avec la bonne aventure sur chaque enveloppe.	0 60
Globe Fruit, 36 barres de 5c, 6 parfums.	0 80
" Pepsin, 20 paquets de 5c.	0 80
Britt n's Havana Fruit, 36 barres 5c	0 80
" Red Jacket, lettre d'amour, français ou anglais, une prime dans chaque boîte, 115 pièces de 1c.	0 75
" Kola Nut, 20 paquets de 5c.	0 60
" " 60 " de 5c.	
boîte à œufs en verre	1 80
" Base Ball, 1 pied de long, 100 pièces de 1c.	0 70
" Large Heart or Globe Paraffin Gum, 100 pièces de 1c	0 70
" Big Five Paraffin Gum, 115 pièces de 1c.	0 75
" Gomme d'Epinette, Union Jack, 100 pièces de 1c.	0 60
Bocal de verre, Tutti Frutti or Pepsin 115 barres de 5c.	3 75
American Tobacco Co of Canada	
MONTREAL	
Cigarettes	1e 1000
Richmond Straight Cut.	\$12 00
Sweet Caporal.	8 50
Athlete.	8 50
Old Judge.	8 50
New Light (tout tabac).	8 50
Derby.	6 30
Old Gold.	6 30
Prince.	5 50
Sweet Sixteen.	5 50
Dardanelles (Turques).	12 50
Yildis (Turques).	15 00

Tabacs à cigarettes		<i>la livre</i>
Puritan, 1-12s.		\$1 00
B C No 1, 1-12s.		1 00
Sweet Caporal, 1-12s.		1 15
Tabacs coupés		
Old Chum, 10s.		82
Puritan, 1-11s.		85
Ritchie's Navy Cut, bte 1-5 lb.		1 05
Lord Stanley, bte 1-2.		1 05
Athlete Mixture, bte 1-2, 1-4.		1 35
Old Fashioned, cut plug.		90
Old Gold 12's.		95
Seal of North Carolina 12's.		95
Duke's Mixture.		82
Virginity.		1 25
Old Virginia, bte 1 lb et 1/2.		75
Tabacs en plugs		
Ritchie's Derby Smoking, Solace.		\$0 83
Ritchie's Old Virginia, Twist.		70
Old Virginia, Solace.		70
Succursale L. Larue, Jr.		
MONTREAL		
Tabacs à fumer, coupé		
Comfort.		24
Trappeur.		24
Zouave.		30
Horseshoe Cut Solace, (cut plug) 1/2 lb avec pipe.		40
Horseshoe Cut Solace, 1-10.		40
Brown Shag, 1-8.		30
Le Petit Bleu, 1-12.		48
Gold Block Cut, sacs 1-12.		48
Mon Ami.		60
Gold Cross, rouge et Quersnel.		50
Red Cross, Rouge et Quersnel, 1-10.		38
O. K.		40
Tabacs à chiquer		
Span Roll.		60
Chocolate Fine Cut.		60
Empire Tobacco Co		
MONTREAL		
Tabacs à chiquer		
Bobs.		\$0 36
Currenty.		39
Old Fox.		39
Snowshoe.		43
Pay Roll.		44
Tabacs à fumer		
Empire.		39
Rosebud.		44
Royal Oak.		52
Something Good.		48
Amber, 8s.		58

Joliette Tobacco Co		<i>la livre</i>
Tabacs à chiquer		
Club.		\$0 37
Atlas.		39
Universal.		39
Anchor.		37
Favorite Twist.		38
Tabacs à fumer		
Sirdar.		48
Welcome.		38
Boivin, Wilson & Cie		
MONTREAL		
Bière de Bass.		
	qts	pts
Esad Bros. Dog's Head.	2 60	1 65
Porter Guinness' Stout.		
Esad Bros. Dog's Head.	2 60	1 65
Clarets et Sauternes Faure Frères.		
La caisse		
Côtes.		qts 3 50
Bon-Ton.		" 4 00
Floirac.		" 4 50
Medoc.		" 5 00
Margaux.		" 5 50
St. Julien.		" 6 00
Pomét Canet.		" 6 50
Chat, Grand Larose.		" 12 00
Sauternes.		" 4 50
Leon Finaud Clarets.		" 2 50
Côtes.		gal. 1 00
Champagne.		
Vve A. Devaux.	qts 15 00,	pts 18 00
Cognacs.		
	qts	La caisse.
E. Fust.	"	9 50
"	"	10 75
"	"	12 50
"	"	14 50
"	"	15 25
"	"	18 25
"	"	20 25
"	"	24 25
"	"	28 25
"	"	30 00
J. Borianne XXX.		" 7 00
D'Angely XXX.		" 6 75
E. Fust.	Au gal.	4 00 à 7 00
J. Borianne.		3 75 à 4 75
Eaux minérales.		
		La caisse.
St-Galmier (source Badoit).		8 00
Vichy Célestins, Grande Grille.		10 80
" Hospital, Hauterive.		10 00

Vichy St-Louis.		8 00
" Prindpale.		7 00
Rubinas, Sources Serre, 50 bts.		9 50
Gins.		La caisse.
Honey Suckle, cruchons verre.		8 00
" " pierre 1/2 gal.		15 00
Gin de Berthierville.		La caisse.
Melchers Croix Rouge, cees rouges.		11 25
" " vertes.		5 85
" " violettes (2 dos).		5 00
Gin Old Tom.		La caisse.
Club Old Tom.		6 75
Wilson.		5 75
Colonial London Dry.		6 75
Old Tom.	Au gal.	2 00 à 3 00
Liqueurs Frédéric Mugnier, Dijon, France.		La caisse.
Crème de Menthe verte.		11 00
Orange.		19 50
Cherry Brdy.		10 50
Cacao l'Hara à la Vanille.		19 50
Marsquin.		13 00
Kirsch * * *.		11 00
Framboise de Bourgogne.		19 50
Crème de Framboise.		19 25
Pine Bourgoine 12 lit.		18 00
Crème de Cassia.		11 00
Absinthe Ed. Pernod.		15 00
Pine Bernard.		15 00
Grenadine.		7 50
Anisette.		10 50
Kumel.		10 00
Grand Mariner qts 16.00.		18 00
Bigarrons qts 900.		5 00
Rye Whiskey.		La caisse.
Monopole-1893.		qts 6 50
" " 18 flasks.		7 00
" " 32 " "		7 50
" " 48 " "		8 50
" " au gallon.		3 00
Vermouths.		
Nolly Frat.		7 00
Cts Chanalette & Co.		6 50
Amer Picon.		Litre 10 50
Vins d'Oporto, Robertson Bros.		
La caisse		
No 1, Medal Port.		15 00
No 2.		12 00
Favorita Oporto.		7 50
Au gallon.		de 2 00 à 6 50

Toujours Fraiche, Toujours Exquise

Dr Beeman's Original

PEPSIN GUM

20 paquets de 5 cents : 60 cents

Ne manquez pas d'en tenir votre stock toujours bien assorti : c'est une des marques les plus populaires

Ne négligez pas le profit que vous trouvez à la vendre

THE AMERICAN CHICLE CO., - - - Toronto, Ont.

Sherries Robertson Bros. La caisse.	
Amonillado.....	15 00
Mansanilla.....	12 00
Oloroso.....	7 50
Robertson Bros. gall 1 75 & 7 50	
Levert et Schudel.....	1 25
Vin de messe. Au gallon.	
Auguste Gely "Paritas".....	1 10
Vins toniques. Qts	
Vin St-Michel.....cse	8 50
Vin Vial.....dox	12 50
Whiskey Ecossais. La caisse.	
J. & R. Harvey R.O.S.....	12 50
" Fils-James.....	10 00
" Hunting Stewart.....	9 00
" Jubilee.....	8 50
" Old Scotch.....	7 50
Alex. McAlpine.....	7 00
Strathpey.....	6 50
Peter Dawson Perfection.....	9 50
Spécial.....	10 25
Extra Spécial.....	11 50
Liqueur.....	12 25
Old Curio.....	14 50
John Berg Royal Lochnagar.....	9 50
".....	10 00
J. & R. Harvey.....gall	3 85 & 5 50
Melrose Drover & Co.....	3 75 & 6 00
Whiskeys Irlandais. La caisse.	
Henry Thomson.....	9 00
" St-Kevin.....	7 50
" Kilkenny.....	6 50
Rhum.	
Black Joe qts 7 50.....pts	8 50
Brodie & Harvie	
MONTREAL	
Farines préparées	
Farine préparée, Brodie	
" Red, 8 lbs.....	2 40
" " 3 ".....	1 25
" " superb 6 ".....	2 30
" " 3 ".....	1 20
" Crescent 6 ".....	2 10
" " 3 ".....	1 10
The Canada Preserving Co	
HAMILTON ET MONTREAL	
(W. S. Silcock, P.O.B. 1085, Montréal)	
Marmalade de Graham,	
Verres de 1 lb.....la dos	1 00
Seaux de 14 lbs.....la lb	0 07
Jams de Graham. Tous fruits.	
Verres de 1 lb.....la dos	1 00
Seaux de 5, 7, 14 et 30 lbs.....la lb	0 07
Gélees de Graham. Tous fruits.	
Verres de 1 lb.....la dos	1 00
Seaux de 7, 14 et 30 lbs.....la lb	0 06 1/2
Mince Meats de Graham.	
Seaux de 7, 14 et 30 lbs.....la lb	0 08

L. Chaput, Fils & Cie	
MONTREAL	
Articles divers. la doz	
Lessive Greenbank, solide. 0 65	
" Red Heart, poudre. 0 65	
" " tous 12 oz 0 90	
Chlorure de Chaux Greenbank 1/4.....	0 40
Chlorure de Chaux Greenbank 1/2.....	0 60
Chlorure de Chaux Greenbank 1 lb.....	1 10
Cafés moulus ou rôtis. La lb.	
Owl No 10.....	0 32
" " 20.....	0 31
" " 30.....	0 30
" " 40.....	0 27
" " 50.....	0 22 1/2
Café Elbon Maracalbo.....	0 18
Spécial.....	0 15
Dandicolle & Gaudin Ltd.	
Asperges françaises btes, terblanc	2 90
Asperges françaises sous verre	4 80
Champignons choix.....la cse	14 50
" extra.....	18 00
" surchoix.....	20 00
" sous verre.....la doz	4 00
Pois moyens.....la cse	9 00
" mi-fins.....	10 50
" extra fins.....	14 50
" sur extra fins.....	18 00
" extra fins, sous verre.....la doz	2 50
Sardines Dandicolle & Gaudin Ltd.	
Royan à la Bordelaise.....la cse	12 75
" Vatel.....	13 00
Cordons bleus 1/4.....	12 75
Rédultes sans arêtes Am 1/4.....	18 00
" " 1/4 ord.....	12 00
Thon à la Bordelaise.....	13 00
Pâtés de foie gras Dandicolle & Gaudin Ltd.	
".....la doz	6 00
".....	9 00
Huile d'olive. La caisse.	
(Dandicolle & Gaudin, Lion.....)qts	5 25
".....pts	3 00
".....1/4 pts	1 65
".....litre	7 50
Brandies. La caisse.	
Gonzales.....qts	8 75
".....pts	11 00
".....	13 50
" V. S. O.....	18 00
" V. S. O. P.....	18 50
" Sup. champ.....	22 00
" 24 flasks.....	10 00
" 48 ".....	10 50

Hulot.....qts	8 75
" 24 flasks.....pts	7 75
" 48 ".....	8 00
" 48 1/4 btles.....	8 50
" 48 1/2 btles.....	9 00
Boulestin.....qts	11 50
" 24 flasks.....pts	12 00
" 48 ".....	11 50
" V. S. O. P.....qts	20 00
" V. V. S. O. P.....	28 00
5 caisses assorties, 25c de moins.	
Souillac.....qts	8 50
Pinchon.....	8 00
Aimé Riche.....	8 00
Derby & Co.....	6 00
Gin P. Hope. Schiedam	
"Night Cap." La caisse.	
Caisses Vertes.....	5 50
" Bleues.....	5 75
" Rouges.....	10 75
" Jaunes.....	10 90
" Poney 1 doz.....	2 45
" 48 1/4 btles.....	7 25
5 caisses assorties, 10c de moins.	
Whiskey Ecossais. La caisse.	
"Ainallie" Highland Dew.....	8 75
" " 24 fls.....	7 75
" Loch Venacher.....	8 25
" Carte Jaune.....	9 00
" Carte Blanche.....	9 75
" Extra.....	10 50
" Extra Spécial.....	12 50
" Yellow Label, Imp. qts	13 50
Clynelish, 8 years old.....ord.	13 50
Champion.....qts	7 50
".....pts	8 50
".....Imp. qts	10 75
Duo de Cambridge.....qts	12 00
Big Ben.....	10 75
Ainallie 24 fls.....gallon	10 25
Dubonnet. la caisse.	
Fameux Apéritif.....litres	12 00
".....1/2 "	13 00
Oporto en bouteilles. la caisse.	
Commendador.....	15 00
Sup. Old Port.....	11 50
Old Port.....	10 00
Lagrime Christi, de Pasquale Scala	
le seul et vrai vin. La caisse.	
Rouge.....qts	8 75
".....pts	8 50
Bianco.....qts	8 50
".....pts	9 25

Sherry en bouteilles. la caisse	
Emperador.....	15 00
Mansanilla.....	11 00
Amonillado.....	14 00
Vino de Pasto.....	9 00
Sauternes Dandicolle & Gaudin Ltd.	
la caisse.	
Château du Roc.....qts	3 00
".....pts	3 77
Ordinaire.....qts	2 40
".....pts	3 00
Audinet & Buhau.....qts	3 75
".....pts	4 75
Rhum, Dandicolle et Gaudin Ltd.	
la caisse.	
Lion.....qts	7 50
".....pts	9 50
".....1/4 pts	10 50
5 caisses, 25c de moins	
Saint-Marc.....qts	8 75
Royal.....qts	10 25
Rye. on caisses.	
L. C. F. C.....Ord. flasks 24	7 50
" " " 48	8 50
" " " 64	9 50
Canada.....48 demi-flasks	7 50
".....24 flasks	6 50
Clarets en bouteilles. Dandicolle & Gaudin Ltd.	
Château du Diable.....qts	2 50
St-Julien.....qts	3 15
".....qts	3 00
".....pts	3 90
A. Lacoste & Fils, St-Julien.....qts	2 75
".....pts	3 50
Audinet & Buhau. Bordeaux.	
Médoc.....qts	3 50
".....pts	4 25
Croix Rouge.....qts	5 25
Château Moulereus.....qts	7 50
Latrille "Petite Côte".....qts	3 50
".....pts	4 50
Claret, en barriques. le gallon	
Audinet & Buhau.....No 1	0 70
".....No 2	0 80
".....No 3	0 90
Marinades Williams Bros & Charbonneau	
Amer. 1/2 gallon.....(Sweet)	3 80
Imp. round qts.....(Sour)	3 45
5 caisses, 10c de moins.	
Octagon sweet mixed.....	3 60
" Gherkins.....	3 60
" Sour mixed.....	3 45
" Gherkins.....	3 45
" Onions.....	3 80
Chow Chow.....	3 45

Tenez votre stock bien assorti de

Marinades au Sucre de la Marque "Sterling"

C'est l'espèce qui donne la plus complète satisfaction aux clients les plus difficiles. Il y a dans ces marinades quelque chose de particulièrement captivant—qui les classe au rang d'articles supérieurs. Les marinades au sucre sont en grande demande actuellement.

- Empaquetées en petites ou grandes quantités pour répondre aux besoins du commerce.
- Demandez des prix à votre maison de gros ou écrivez-nous directement.

T. A. LYTLE & CO.
124-128 Rue Richmond Ouest
TORONTO

LE... Saindoux

qui est **PUR**



EST LE SAINDOUX QUI SE VEND :

Et l'épicier progressif ne tiendra pas autre chose.

Donnez-nous votre commande : la **Qualité** et la **Pureté** vous sont garanties et vos clients apprécieront vos efforts pour leur procurer le meilleur article sur le marché.

— THE —

Farmer's Co-Operative Packing Co.

OF BRANTFORD, LIMITED

Canistres à partir de 3 lbs en montant.

Demandez nos listes de prix.

PRIX COURANTS—MONTREAL, 22 MAI 1902

mp. Oct. p.	2 30
Hexagon 10 os.	1 37½
Catsup Mad. Jones ½ pts.	1 10
" " " " ½ pts.	1 55
" " " " ½ pts.	1 45
" " " " ½ pts.	1 75
Moutarde W. B. & C.	1 25
Thés du Japon	
Extra choisi du mois de mai: La lb	
Castor No 1 nouvelle récolte.	35
" " No 2 " " " "	31
" " No 2 nouvelle récolte.	35
" " No 3 " " " "	32
Hibou No 1.	32
" " No 2 " " " "	30
Feuilles Naturel (Basket Fired).	24
Le Faucon No 500.	24
Owl Chop No 100.	18½
" " No 1 nouvelle récolte.	35
" " No 2 " " " "	32
" " No 3 " " " "	30
Owl Chop No 200.	18
Japon commun.	13½ à 14½
Moyen et ordinaire de mai et juin:	
La Hache Rouge.	18½
Commun.	15
Moulu (Dust).	5 à 6½
Siftings.	8½ à 8
Fannings.	8½ à 10
Thés verts de Chine.—Caisse—la lb.	
Pin Head, choix.	35
" " moyen.	28
" " ordinaire.	18
Pea Leaf, choix.	22
" " moyen.	18
" " ordinaire.	16
" " commun.	13½ à 14½
Young Hyson First.	17
Thés noirs de Chine La lb	
Formosa Oolong (Le Pin) bte 20 lbs.	35
Pekoe Orange Parfumé.	35
Paklin Congou extra choix.	30
" " choix.	25
" " moyen.	30
" " ordinaire.	10½ à 11
Pecoo Congou.	20 à 25
Packlum.	15 à 20
Panyong.	14 à 18
Saryunes.	08½ à 09
Ceylan Pekoe.	13 à 18
" " Orange Pekoe.	18 à 25
Thés des Indes. La lb	
Darjeeling des meilleurs jardins, moyen.	20 à 25
Pekoe Souchong.	13 à 17
Thés de Ceylan. La lb	
Ceylan Pekoe Souchong.	12 à 14
" " " " " "	15 à 17
" " Orange Pekoe.	17 à 20

Ceylan Flowery Pekoe	20 à 30
" " Golden Tipped	30 35
Blends "Fancytins" No 2, 10 lbs.	35
" " " " No 2, 30	32½
" " " " No 2, 60	30
" " " " No 1, 10	27
" " " " No 1, 30	24
" " " " No 1, 60	22
Thés purs de Ceylan.	
Hibou, marque "Owl Chop" boîtes 60 lbs	100 paquets ½ lb. et 10 paquet 1 lb.
La lb.	
No 6 Etiquette Rouge (Flowery Pekoe)	18
No 10 Etiquette Verte (Flowery Pekoe)	28
No 15 Etiquette Argentée (Golden Tipped)	34
No 20 Etiquette Jaune (Choles Golden Tipped Pekoe)	38
No 30 Etiquette d'Or (Extra Choies Golden Tipped Pekoe)	47
Thés de Ceylan, en paquets de ½ lb. et 1 lb. boîtes assorties de 40 lbs. (Marque l'Abellie)	
Golden Tipped Pekoe, Etiquette Rouge.	38
No 8 Flowery Pekoe, Etiquette Verte	30
Thés des Indes	
Indian Pekoe Souchong	13 à 14
" " " " " "	13½ à 20
" " Golden Tipped Pekoe.	20 35
Wm Clark	
MONTREAL	
Conserves.	
Compressed Corned Beef 1s. la ds.	\$1 43
" " " " 2s.	2 59
" " " " 3s.	7 75
" " " " 4s.	13 10
Ready Lunch Beef	1 43
Ready Lunch Beef	2 59
Geneva Sausage	1 65
" " " "	3 00
Cambridge " "	1 45
" " " "	2 75
English Brawn	1 50
" " " "	2 65
Boneless Pigs Feet	1 50
" " " "	2 65
Sliced Smoked Beef	1 75
" " " "	2 30
Boast Beef	1 43
" " " "	2 58
Pork & Beans with sauce	0 75
" " " "	0 10
Pork & Beans with Sauce, 3s. la ds	0 45
" " Plain	0 70
" " " "	0 90
Wild Duck Patés	1 10
Partridge " "	1 10

Chicken Patés	1 10
Veal & Ham	1 10
Ox Tongue (Whole)	6 60
" " " "	7 15
" " " "	7 70
Lunch Tongue	3 00
" " " "	6 00
Imperial plum pudding	1 00
Soupes concentrées.	
Mulligatawny	1 00
Vegetable	1 00
Kidney	1 00
Ox Tail	1 00
Mock Turtle	1 00
Chicken	1 00
Pea	1 00
Julienne	1 00
Consomme	1 00
Tomato	1 00
Bean (Pure)	1 00
Pork & Beans with Chili	1 00
Sauce	0 50
" " " "	0 95
Potted Meats ½s.	
Ham	1 00
Game	1 00
Hare	1 00
Chicken	1 00
Turkey	1 00
Wild Duck	1 00
Tongue	1 00
Beef	1 00
Chicken Ham & Tongue	1 00
Soupes.	
Mulligatawny	1 00
Chicken	1 00
Ox Tail	1 00
Kidney	1 00
Tomato	1 00
Vegetable	1 00
Julienne	1 00
Mock Turtle	1 00
Consomme	1 00
Pea	1 00
Mince Meat.	
Tins fermées hermétiquement.	1 00
1s.	1 00
2s.	1 92
3s.	2 86
4s.	3 85
5s.	4 84
Minceo Callops 2s	2 68
Jellied Hooks 2s	2 65
Cooked Tripe 1s.	1 10
Lunch Ham 1s.	1 93
" " 2s.	3 40
Tongue Lunch 1s.	2 55
Sausage Meat 1s.	1 65
" " 2s.	2 70
Smoked Geneva Sausage ½s	1 00

F. Coursol	
MONTREAL la ds	
La Peptonine	2 40
The Cowan Chocolate Co	
TORONTO ET MONTREAL	
Cacaos.	
Hygiénique, 4 ds, tins ½ lb. ds.	3 75
" " " " 5 lb. ds.	2 25
" " " " 5 lb. ds.	0 55
Perfection, " " ½ lb. ds.	3 00
Essence cacao sucré, " " ½ lb. ds.	2 25
Imperial Dutch 4 ds bte. ½ lb.	0 90
Chocolate powder btes 10, 15, 30 lbs.	0 95
Cacao Soluble btes 10, 15, 30 lbs.	0 30
Cocoa Nibs	0 35
" " Shells	0 05
Chocolats.	
Diamond. Bts 12 lbs ¼ et ½ lb.	0 25
" " " " " "	0 28
French Diamond Bts 12 lbs, 6s.	0 21
Queen's dessert, " ¼ et ½ lb.	0 40
" " " " " "	0 22
Parisien, marc. à 5c. Bts 12 lbs, lb.	0 30
Royal Navy, ¼ et ½ lb.	0 30
Book sucré, " " " "	0 30
Batons à lc.	1 00
Caracas pur, btes 12 lbs ¼ lb.	0 40
Perfection " " ¼ et ½ lb.	0 30
Confections Cowan.	
Cream Bars, gds 6 à la bte. dos btes	2 25
" " pts 6 " " " "	1 35
" " gds 60 " " la bte	1 80
" " pts 60 " " " "	1 10
Chocolate Ginger btes 1 lb. ds	4 0
Chocolate Ginger btes ½ lb. ds	2 25
" " Crystalisé btes	4 00
Chocolate Ginger Crystalisé btes ½ lb.	2 25
Chocolate Wafers btes ½ lb.	2 25
" " " " " "	1 80
Icings. La ds.	
Chocolate Icing paquet 1 lb.	1 75
" " " " " "	1 00
Pearl Pink Icing " " " "	1 75
" " " " " "	1 00
White Icing " " " "	1 75
" " " " " "	1 00
Lemon C Icing " " " "	1 75
" " " " " "	1 00

The St. Lawrence Sugar Refining Co.

LIMITED

MONTREAL

Sucres Raffinés

Fabricant des qualités les plus choisies de....

JAUNES EFFLORESCENTS,	CAFE NOIR,
(BLOOMY YELLOWS)	(BRIGHT COFFEE SUGARS)
PHENIX,	GRANULÉS
(Qualité suivant le granulé)	"EXTRA STANDARD"

Les meilleurs sur le marché

GIGANTESQUE CONCOURS DE PRIX

5,213 PRIX

EN présence de la forte demande pour le Gold Soap, les manufacturiers de ce savon ont décidé de compléter les 14,000 pièces de monnaie au moyen d'un gigantesque concours à prix, comprenant plus de 5000 prix.

DIRECTIONS.—Collectionnez vos enveloppes de Gold Soap et adressez-les à Gold Soap, Toronto, avant le 15 novembre 1902, avec votre nom et adresse dans le paquet d'enveloppes de savon. Les prix seront expédiés le 21 novembre, avec une liste complète des gagnants. Vous pouvez expédier vos enveloppes de savon en aucun temps. N'envoyez pas l'enveloppe entière, mais seulement la partie du centre qui porte les mots **GOLD SOAP.**

LISTE DES PRIX ET DIRECTIONS.—1er Prix—Pour le plus grand nombre de centres d'enveloppes de Gold Soap, \$100.00 en argent. 2me Prix—Pour le second plus grand nombre, \$50.00 en argent. 3me Prix—Pour le troisième plus grand nombre, \$30.00 en argent. Chacun des 50 suivants—Une montre en or plaquée de 14 carats, pour dame ou monsieur, garantie. Chacun des 10 suivants—\$10.00 en argent. Chacun des 50 suivants—Une jolie montre en argent plaquée, pour dame ou monsieur, garantie. Chacun des 300 suivants—une jolie pièce d'argenterie—Services en argent, Pots à crème, Nouveautés, Sucreries, Salières et Polvrières, Couteaux à beurre, etc., etc. Chacun des 2000 suivants—Un exemplaire de la fameuse peinture "King of the Forest" (le Roi de la Forêt). Tous ceux qui ne gagneront pas un prix, recevront une prime régulière Gold Soap en retour de leurs enveloppes de Gold Soap.

GOLD SOAP,

TORONTO.

John Dwight & Co
TORONTO ET MONTREAL



Soda à pâte.
"Cow Brand"

Caisse 60 paquets de 1 lb, la c.	3 00
" 120 " " "	3 00
" 60 pqs d'1/2 et 30 de 1 lb, "	3 00
" 96 " à 5c. " "	3 00

Edwardsburg Starch Co., Ltd.
MONTREAL

Empois de buanderie	par lb.	
No 1 Blanc ou Bleu 4-lb. cartons.	0 08 1/2	
No 1 " " 3-lb.	0 08 3/4	
Canada Laundry	0 08 1/2	
Silver Gloss, 8-lb. bts à coulisses.	0 08	
Silver Gloss, 8-lb. canistres.	0 08	
Edward's Silver Gloss, 1-lb. pkg.	0 08	
Silver Gloss, gros crystal au quart	0 07	
Benson's Satin, 1-lb. cartons.	0 08 1/2	
No 1 Blanc, bble et petit bari.	0 08 3/4	
Canada White Gloss.	0 08	
Benson's Enamel, par boîte.	3 00	
Empois de cuisine.		
Corn Starch de Benson.	0 07 1/4	
Canada Pure Corn.	0 08 3/4	
Empois de ris.		
Edwardsburg No 1 blanc, 1-lb. cart	0 10	
Edwardsburg No 1 blanc ou bleu,		
4-lb. morceaux.	0 08 1/2	
Sirup:		
Quart.	la lb	0 03 1/2
1/2 Quart.	" "	0 03 3/4
1/4	" "	0 03 3/4
Seau 38 1/2.	chaque	1 60
" 25.	" "	1 20
Canistres, 2 doz à la caisse.	" "	3 00

J. A. E. Gauvin
MONTREAL

Spécialités.		
Sirup Menthol.	la doz.	1 85
Sirup d'Anis Gauvin.	" "	1 75
" " "	par 3 doz.	1 80
" " "	par 1 grosse.	17 00
" " "	par 5 grosses.	16 00
William's Headache Wapers doz.	1 80	
" 3 doz.	" "	1 50
" la grosse.	" "	16 00
5 p.c. d'escompte.		

Laporte, Martin & Cie
MONTREAL

Champagne.

Vve Amlot Carte d'or.	qts.	16 00
" " " "	pts.	17 00
" " d'argent.	qts.	10 50
" " " "	pts.	11 50
Duo de Pierland.	qts.	14 00
" " " "	pts.	15 00
Cardinal.	qts.	12 50
" " " "	pts.	13 50

Brandy.

En caisse		
Richard, S. O.	qts.	22 50
" F. C.	qts.	15 00
" V. S. O. P.	qts.	12 00
" " "	pts.	13 00
" V. S. O.	qts.	10 00
" V. O.	qts.	8 50
" " "	pts.	9 50
" " carafes.	qts.	10 50
" " " "	pts.	13 00
Conturier.	qts.	7 00
" " " "	pts.	8 00
Marion.	qts.	6 00
" " " "	pts.	7 00
Richard, F. C.	gall	5 90
" V. S. O. P.	" "	5 50
" V. O.	" "	3 80
Conturier.	" "	3 80
Marion.	" "	3 40

Scotch Mitchell.

A la caisse.		
Heather Dew.	qts.	7 00
" (stone jars) Imp.	qts.	12 50
Special Reserve.	qts.	9 00
" " "	pts.	10 00
Extra Special Liqueur.	qts.	9 50
Mullimore.	qts.	8 50
" " "	pts.	10 00
Heather Dew.	gall	3 85
Special Reserve.	" "	3 90
Extra Special Liqueur.	" "	4 75

Irish Mitchell.

A la caisse.		
Old Irish Flasks.	Imp. qts.	11 25
Cruskeen Lawn (stone jars) Imp.	qt	12 50
Special.	qts.	9 00
Old Irish Square bottles.	qts.	8 00
" Round	qts.	8 50
" " "	pts.	8 00
Old Irish	gall	3 00

Vin Tonique.

St Léhon.	litre	9 00
" " "	" "	6 00
Gin.		
A la caisse.		
Pollen Zoon Rouges.	15s	10 00
" Vertes.	12s	5 00
" Violettes.	12s	2 50
" Gallon.	2 95	3 15

Thés.

la lb.		
Japon, Victoria.	90 lbs	25c
" Princesse Louise.	80 lbs	19c
Noir, Victoria.	25 lbs	30c
" Princesse Louise.	25 lbs	25c
Lipton No 1.	En 1 lb	34c
" No 1.	Tin 5 lbs	35c
" No 2.	En 1 lb	28c
" No 2.	Tin 5 lbs	29c
" No 3.	En 1 lb	22c
" No 3.	Tin 5 lbs	23c
Noir, Princesse Louise.	En 1/2 lb	30c
" " "	En 1/4 lb	27 1/2c
Victoria.	En 1 lb	32c

Vernis à Chaussures.

Victoria, bouteille.	la doz.	90c
Poudre à pâte.		
Princesse.	tins 5 lbs, 6s chacun	0 50
" carré	" 1 lb, 24s la doz.	1 75
" rond	" 1 lb, 24s	1 40
" " 1/2 lb, 48s	" "	0 85
" " 1/4 lb, 48s	" "	0 45
" tin cup.	1 lb, 12s	1 50
paquet.	3 oz. 48s	0 30

E. D. Marceau
MONTREAL

Cafés

La lb.	
Ceylan pur.	0 15
Maracaibo No 1.	0 16 1/2
" choix.	0 18 1/2
" extra.	0 20
Santos No 1.	0 18 1/2
" choix.	0 18 1/2
" extra.	0 20
Plantation privée.	0 25
Java Malsberry.	0 25
" fin.	0 27 1/2
" choix.	0 29
" Old Gov.	0 31
" Old Crow.	0 25
" Condor.	0 30
" Extra.	0 32 1/2
Old Gov. Java & Mocha.	0 30

Mocha de l'Arabe.	0 27 1/2
" choix.	0 31
" Old Crow.	0 25
" Condor.	0 30
Java Mandehing & Mocha choix.	0 50
si à la main.	0 20
Mélange spécial.	0 27 1/2
" X X X X.	
Mélange de cafés purs en boîtes de fantaisie de 1 lb, 48 à la caisse.	0 20
Café de Madame Huot.	tins 1 lb 0 31
" " "	tins 2 lbs 0 30

Thés Japonais.

Condor I.	Boîtes 40 lbs.	0 40
" II.	" 40 lbs.	0 37 1/2
" III.	" 80 lbs.	0 36
" IV.	" 80 lbs.	0 32 1/2
" V.	" 80 lbs.	0 30
" VI.	" 80 lbs.	0 25
" VII.	" 80 lbs.	0 23 1/2
" VIII.	" 80 lbs.	0 25
" IX.	" 80 lbs.	0 19
" X.	" 80 lbs.	0 20
LX.	80 lbs par caisse	
	25 x 11b, 70 x 1/2 lb, se	
	détaille 40c.	0 27 1/2
L.	80 lbs par caisse	
	35 x 1lb, 70 x 1/2 lb, se	
	détaille 25c.	0 19

E.M.D.A.A.A. Boîtes 40 lbs. 0 37 1/2

NECTAR—Mélange des thés noirs de Chine, du Ceylan et des Indes. Caisnes de 50 lbs assorties, 1/4, 1/2, 1, aussi caisses de 50 lbs, en 1 lb et 1/2 lb.

Vert.	(se détaille 26c)	0 20
Chocolat.	" (" 35c)	0 25
Bleu.	" (" 50c)	0 36
Marron.	" (" 60c)	0 45

NECTAR THÉ NOIR—Boîtes de fantaisie de 1 lb 50 à la caisse.

Chocolat.	0 32 1/2
Bleu.	0 42 1/2
Marron.	0 50

Le fait est généralement connu parmi les connaisseurs, que les

Tabacs en Poudre

ROSE 1, ROSE EXTRA, ROSE ET FEVE
ET NATUREL No 2 n'ont pas encore trouvé de rivaux

Prenez-en une bonne prise !

Vous vous déciderez, alors, à les tenir en stock : c'est certain.

Echantillons et Prix Fournis sur demande adressée à

B. HOUDE & CIE, QUEBEC

Les plus grands Manufacturiers de Tabacs Coupés et en Poudre du Canada

Représentés à Montréal, par J.-B. COURTOIS, 43 rue Saint-Gabriel.

NECTAR THE NOIR—Boîtes de fantaisie de trois livres.

Marron.....la boîte 1 50
OLD CROW—Mélange des thés noirs de Chine, du Ceylan et des Indes, Boîtes de 10, 25, 50 et 80 lbs.

La lb.
 No 1..... 0 35
 No 2..... 0 30
 No 3..... 0 25
 No 4..... 0 20
 No 5..... 0 17½

Moutarde "Condor" pure la lb.
 Boîtes de 1 lb..... 0 32½
 " ½ lb..... 0 33
 " ¼ lb..... 0 35

Moutarde "Old Crow" mélangée.
 Boîtes de 1 lb..... 0 22½
 " ½ lb..... 0 23
 " ¼ lb..... 0 25

Moutarde Condor, jarres 4 lbs..... 1 20
 " " " 1 lb..... 0 35
 " " " 4 lbs..... 0 70
 " " " 1 lb..... 0 25

Poudres à pâte

E M D de crème de tarte pure
 Caisnes de 2 ds..... 1 lb 3 25
 " " " " ¼ lb..... 1 75
 " " " " ¼ lb..... 1 20

Condor de grand choix
 Caisnes de 2 ds..... 1 lb 2 25
 " " " " ¼ lb..... 1 35
 " " " " ¼ lb..... 0 80

Old Crow de haute qualité
 Caisnes de 2 ds..... 1 lb 1 25
 " " " " ¼ lb..... 0 70
 " " " " ¼ lb..... 0 45

Vinaigre. Le gallon.
 Condor, pur, 100 grains..... 0 25
 Old Crow, pur, 75 grains..... 0 20

Prix spéciaux aux acheteurs en quantité.

R. Herron & Co.

MONTREAL

Poudre à pâte Yeastrine, la dos... 2 40
 " " " " Chef..... 1 00
 Sauce Windsor..... 1 25
 Epices purs en canistres de ¼ lb. 0 75

North Western Cereal Co.

LONDON

Farine de Gluten "Superior"
 Breakfast Cream "Superior"
 8 doz. de paquets de 2½ lbs.

Prix Montréal, Toronto et Est, la cse 4 35
 " Winnipeg..... 5 10

W. D. McLaren

MONTREAL

Poudre à pâte, Cook's Friend.

No 1, en boîtes de 4 et 2 doz... la dos 2 40
 " 2, " " 6 et 3 " " " 0 80
 " 3, " " 4 " " " " 0 45
 " 10, " " 4 et 2 " " " 2 10
 " 12, " " 6 et 3 " " " 0 70

McNeil & Mercier

QUEBEC

Vermicellia. la lb
 Boîtes, 5 et 10 lbs..... 0 04½
 Barils, 70, 75, 90 lbs..... 0 04
 Paquet, 1 lb, 60 à la caisse..... 0 05½
 Macarons, mêmes prix. Extra fin, ¼ de plus que vermicellis.



Moulin Ocean

Empous chinois, cse 48 paquets... 4 00

Poudre à pâte la dos

3 os. cse 4 doz... 0 35
 4 " " 4 " " " 0 45
 8 " " 3 " " " 0 90
 1 lb. " 5 " " " 1 25
 1 " " 4 " " " 1 00
 Borax " 4 " " " 0 40
 Corn Starch cse 54 paquets..... 0 78

5 p.c. à 30 jours.

Reglisse

YOUNG & SMYLLIE, BROOKLYN, N.Y.

Y. & S. Boîtes de 5 lbs, bois, par lb. 0 40
 Y. & S. Boîtes de fantaisie, 36 bâtons
 12s ou 50 bâtons 16s la bte, par bte 1 25
 "Ringed" boîtes de 5 lbs, par lb.... 0 40

"Acme" Pellets, boîtes ferblanc de 5 lbs, par boîte..... 2 00
 "Acme" Pellets, boîtes de fantaisie, (40 boîtes de 50 à la bte), par boîte..... 1 50
 Waters goudron, Eglise et Tolu, boîtes de 5 lbs par boîte..... 2 00
 Losenges de réglisse, verres de 5 lbs 1 75
 boîtes de 5 lbs 1 50
 Reglisse "Purity" 200 bâtons..... 1 45
 " " 150 bâtons..... 0 73
 "Dulce" gds bâtons de 1c, bte 100 0 60

A. Robitaille & Cie

MONTREAL

Brandies. (droits payés) La caisse

Sorin.—Carte bleu..... \$ 8 50
 Carte rouge..... 9 50
 Carte d'or..... 11 00
 24 Flasks avec verre..... 9 00
 48 ½ Flasks avec verre... 10 50
 Gallon..... 4 00 4 25

J. Mourier & Cie la caisse

Quarts..... 7 00
 24 ½ bouteilles..... 8 00
 48 ¼ " " " " " 9 00
 24 flasks..... 8 00
 48 ½ flasks..... 9 00
 24 " avec verres..... 8 50
 48 ½ " " " " " 9 00
 Mont-St-Louis, quarts... 8 00
 " " " " " 7 00
 " " " " " 48 ½ flasks..... 8 00

Champagne Bellon & Cie qts pts

Carte Blanche..... 12 00 13 00
 Poudre à pâte Prince Arthur dos.
 Bte 1 lb, 2 doz à la cse..... 1 50
 Bte ½ lb 4 doz à la cse..... 0 85
 Bte ¼ lb " " " " " 0 50

Tellier, Rothwell & Co.

MONTREAL

Mines à poêle. La grosse.

Royal Black lead..... 1 75
 " Stove paste, grands..... 9 00

Bleu à laver. La lb.

Parisian..... 0 12½
 Victoria..... 0 10
 Challenge..... 0 10

Arthur P. Tippet & Co

MONTREAL

Savon.



A. P. TIPPET & CO
 AGENTS.

Teintures Maypole Soap, couleurs, par grosse \$10.30.

Teintures Maypole Soap noirs, par grs. \$15.30.

Maison Stowers.

Lime Juice Cordial p. 2 ds 0 00 4 00
 " " " " 1 " 0 00 3 50
 Double Ref. Lime J'oe 1 ds 0 00 3 50
 Lemon syrup bout. 1 " 0 00 4 00

T. Upton & Co.

HAMILTON, ONT.

Marmalade d'Oranges.

Verres 1 lb 2 ds à la cse... la ds. 1 00
 " " " " 1 " " " " 0 07
 Canistres 7 lbs 12 au orate..... 0 07
 " 5 lbs 12 " " " " " 0 07

Jams pures de fruits.

Framboises, Fraises, Pêches, Prunes, Abricots, Gadelles Rouges, Gadelles Noires, Groselles, Vignes.

Verres 1 lb, 2 ds à la cse... la ds. 1 00
 Saux fer blanc, 5 lbs, 8s au orate..... la lb. 0 07
 Saux 24 au orate..... " 0 07
 Saux bois, 7 lbs, 8s au orate. " 0 07
 " 14 " 6 " " " 0 07
 " 30 " " " " " 0 06½

Gelées de fruits pures.

Framboises, Fraises, Gadelles Noires, Gadelles rouges, Ananas.
 Verres 1 lb, 2 ds à la cse... la ds. 1 00
 Saux bois, 7 lbs, 8s au orate. " 0 07
 " 14 " " " " " 0 07
 " 30 " " " " " 0 06½
 Empaquetées en caisses et crates assorties, si demandé.

ILS COUTENT NATURELLEMENT QUELQUE CHOSE!

Mais un nombre suffisant de Coupons Allison pour la durée d'un an ne coûtera pas autant que le montant que vous perdrez grâce à la négligence de vos commis en oubliant de "débit" une quantité de petits achats; ou par suite d'entrées dans les livres d'achats, contestées par le client, alors qu'il vous faut endurer la protestation du client ou le perdre.

SI UN CLIENT DESIRE ACHETER A CREDIT pour un montant de \$10.00, donnez-lui un livret à coupons de Allison de \$10.00, chargez-lui ce montant et tout est dit. Plus de trouble. S'il achète un paquet de tabac de 10 cents, détachez de son livre un coupon de 10 cents, c'est tout, et ainsi de suite pour tous ses achats jusqu'à ce que son livre soit épuisé. Nous tenons des échantillons à votre disposition et nous vous les enverrons gratuitement. Mettez le système en opération sans tarder.

Plus de livres de fournisseurs.

Plus d'entrées à faire. Plus de temps perdu.
 Plus de différends. Plus d'erreurs.

Il y a d'autres livres de coupons, mais pourquoi ne pas prendre le meilleur? Laissez nous vous envoyer un échantillon gratuit.

Prix des Livres à Coupons d'Allison, en français ou en anglais

NON NUMÉROTÉS

Moins de 100 livres à la fois - - 5c chacun
 Par 100 " " " 4½c "
 Par 500 " " " 4c "

NUMÉROTÉS

Moins de 100 livres à la fois - - 6c chacun
 Par 100 " " " 5½c "
 Par 500 " " " 5c "

FABRIQUÉ PAR

ALLISON COUPON COMPANY,
 INDIANAPOLIS, Ind.

EN VENTE A LA

LIBRAIRIE BEAUCHEMIN,

Seul Agent pour la Province de Québec.

MONTREAL

Les amateurs de la chique trouveront dans le

GOLD BELL

Un Tabac à Chiquer en Torquettes Supérieur.

Aussi s'en vend-il des quantités énormes chaque année.

Un essai convaincra les connaisseurs.

Tous les marchands up-to-date devraient tenir en stock le "Gold Bell" et les autres marques de

The

Rock City Tobacco Co.

Manufacturiers de Tabacs de toutes sortes

QUEBEC

Ferronneries, Peintures,

Construction et Immeubles

REVUE DES MARCHÉS

FERRONNERIE

Depuis l'arrivée de la belle température, il y a eu un regain d'activité dans le commerce de la ferronnerie et actuellement les affaires sont aussi actives qu'elles l'ont jamais été.

Cette activité exceptionnelle découle de plusieurs causes.

Dans quelques lignes d'ustensiles de ménage on semble prévoir des grèves et le commerce tient à s'approvisionner avant que ces troubles ne se produisent. Nous apprenons que plusieurs manufactures de l'Ouest essaient d'embaucher des ouvriers à Montréal pour faire face à ces éventualités.

D'un autre côté, il est très difficile de se procurer des marchandises de provenance américaine, les manufacturiers des Etats-Unis ayant eux-mêmes toutes les difficultés à subvenir aux besoins de leurs nationaux. Des raisons ci-dessus est née une très forte demande qui fait que les stocks diminuent rapidement.

Broche barbelée

Par suite d'une demande très soutenue, la broche barbelée est de nouveau relativement rare. Les représentants des moulins nous disent qu'il est difficile de se procurer la matière première, l'industrie américaine ayant beaucoup de peine à suffire à ses propres besoins. Le prix reste à \$3.00 par 100 lbs.

Crampes pour clôtures

La demande n'a pas diminué et les stocks deviennent légers.

Toile métallique pour poulaillers

La demande cette saison a été plus forte que de coutume et cette marchandise se fait rare.

L'avance de prix indiquée dans notre dernière revue est pleinement maintenue.

Clous et fers à cheval

La demande est meilleure qu'elle n'avait été depuis quelque temps.

Clous coupés

La demande continue à être excellente. Les clous de 3 pouces sont rares.

Le prix de base est ferme à \$2.45.

Rails de portes de grange

Le prix des rails pour portes de grange (barn door tracks) vient d'être augmenté de 25c par 100 pieds. Le prix actuel est de \$3.75. On prévoit que prochainement le prix sera de \$4.00 par 100 pieds.

Clochettes

Le prix des clochettes pour portes vient d'être augmenté de 10 pour cent.

Formes en fonte pour cordonniers

Les formes en fonte servant aux cordonniers pour les réparations de chaussures viennent de subir une augmentation de 15 pour cent.

METAUX

Il est très difficile de placer des commandes pour les métaux de provenance anglaise et américaine.

Les maisons anglaises ne se soucient pas de s'engager, elles s'attendent à ce que la paix se fasse dans un avenir très rapproché dans l'Afrique du Sud; ce qui, d'après eux, aura pour effet de provoquer une demande extraordinaire.

Fer en barres

Le fer en barres est très demandé aux prix suivants: \$1.95 à \$2.00 suivant quantités.

FERRAILLES

Le commerce local est actif, les stocks ont été renforcés par plusieurs expéditions de ferrailles importées.

Les commerçants paient les prix suivants à la campagne: cuivre rouge fort et en broche, 11c la lb.; cuivre rouge mince, à 8c; laiton fort, 11c; cuivre jaune fort, de 9c à 9 1-2c; laiton mince 5c; plomb, de 2 1-4c à 2 1-2c; zinc 2 1-4c la lb; fer, No 1, forgé, \$17 la grosse tonne f. o. b. Montréal; plaques de poêles, \$12; débris de machines, \$15 à \$16; fer forgé, No 2, \$8 la tonne; fonte malléable et acier, \$5; chiffons à la campagne, de 60 à 70c les 100 lbs; vieilles claques, de 6c à 6 1-2c la lb.

HUILES ET PEINTURES

La demande est devenue plus active depuis quelques jours, les constructions et les réparations de maisons ayant repris avec beaucoup de vigueur.

L'huile de lin est très rare et avec une tendance à la hausse.

Huile de lin

Il est très difficile de se procurer de l'huile de lin. Le prix de l'huile bouillie a été avancé de 1 cent; on la cote maintenant à 84c le gallon; l'huile crue est à 81c.

Essence de térébenthine

La dernière avance de 2 cents par gallon est pleinement maintenue.

Le prix est donc de 70 cents le gallon.

Blanc de plomb

La réunion de l'Association des manufacturiers de blanc de plomb a eu lieu la semaine dernière. Il s'en est fallu de très peu que les prix n'aient été avancés. Pour le moment on n'accepte que les ordres pour livraisons immédiates.

Papiers de construction

La demande est très active à l'heure actuelle.

Les prix de notre liste n'ont pas changé

Câbles et cordages

La demande est très soutenue et les prix restent les mêmes.

MARCHES ETRANGERS

BELGIQUE

La rentrée des travailleurs s'est effectuée plus rapidement dans les aciéries et les laminoirs qu'aux charbonnages. Mais la grève n'en a pas moins influencé fâcheusement le marché, qui a vu se dérober une foule de commandes passant à l'étranger.

La fermeté des prix n'est plus ce qu'elle était il y a un mois, sauf pour les matières premières, fontes et demi-produits d'acier qui conservent leurs positions.

On espère cependant que le marché ne tardera pas à se ressaisir, d'autant plus que les anciens contrats qui pesaient sur les cours seront bientôt terminés et qu'il faudra bien, alors, que les acheteurs admettent les prix demandés par les usines.

La Société Cockerill vient d'enlever une commande de 5000 tonnes, susceptible d'être portée à 7,500 tonnes de rails pour le chemin de fer de l'Hediaz.

Les ateliers de construction ont vu, avec une réelle satisfaction, apparaître le budget extraordinaire pour 1902, qui prévoit des travaux importants pour cette année. On y relève notamment un poste

CIMENT THOROLD

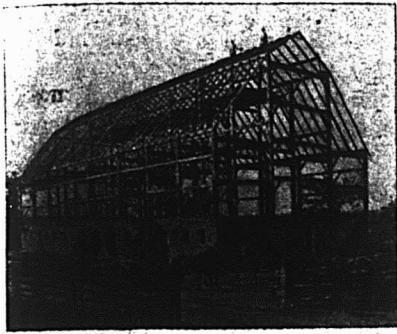

GRANGE DE BESWETHERICK BROS., HAGERSVILLE.
Grandeur du plancher, 60 x 120 pieds. Cimenté
au Ciment de Thorold en 1896.

Hagersville, 1er juillet 1897.
Succession de John Battle,
Thorold, Ont.

Chers messieurs, — Nous avons employé votre Ciment Thorold pour les planchers de nos étables pendant l'automne dernier et nous devons dire qu'il nous a donné satisfaction sous tous les rapports. Nos planchers sont aussi durs que de la pierre. Nous nettoyons nos étables avec une paire de chevaux attelés à un tombereau qui passe en arrière de notre bétail sur le plancher cimenté et chargeons le fumier sur le tombereau. Nous pouvons dire que c'est la perfection pour les planchers d'étables. Vos etc.,
BESTWETHERICK BROS.

Ecrivez-nous au sujet des agences de ventes et du pamphlet.

Estate of JOHN BATTLE, Thorold, Ont.

CANIFS **COUTEAUX**
H. BOKER & C^{IE}
PERFECTIONNEE
MARQUE DE L'ARBRE
RASOIRS **DEPOSEE** CISEAUX
COUTELLERIE

En vente dans les principales maisons de Ferronneries en gros.

Cordages, Ficelle à Lier, Ficelle d'Emballage

DE TOUTES DESCRIPTIONS

Manufacturées par

CONSUMERS CORDAGE CO.,

MONTREAL

LIMITED
SISAL

MANILLE

Cable,
Corde à noix,
Corde à ballots,
Corde à foin,
Corde à peaux,
Corde goudronnée,
Cordes à lignes dormantes, Etc.



Cable,
Corde à ballots,
Corde à foin,
Corde à peaux,
Corde fabriquée à la main,
Corde à pulpe,
Corde à papier, Etc.

JUTE

Corde à matelas,
Corde à écorces,
Corde goudronnée
Corde à cloches,
Corde à ficous, Etc.

RUSSE

Ratine goudronné
Spun yarn goudronné,
Lignes dormantes goudronnées,
Cordes à voiles,
Cordes de jardiniers. Etc.

EMPAQUETAGE

RUSSE — ITALIENNE — JUTE

Cordes à lattes, marque "Lion."
Cable de transmission, "Red Thread."
Ficelle d'emballage et Corde à Matelas
Corde de Chanvre Anglaise garantie pur manille,
Toutes les marques favorites de Fil à liens.

Vernis à
Chaussures
DE
Whittemore



"GILT
EDGE"



Les Types
dans le
monde.

LES PLUS ANCIENS ET LES PLUS GRANDS MANUFACTURIERS DE
VERNIS A CHAUSSURES DANS LE MONDE ENTIER.

Le seul vernis à chaussures pour dames, qui contienne
positivement de l'huile. Il assouplit et conserve le cuir.
Il donne un beau fini à la chaussure. Quand on
l'a essayé, on continue à s'en servir.

LA PLUS GRANDE QUANTITE.

LA PLUS BELLE QUALITE

EN VENTE CHEZ TOUS LES EPICIERIS DE GROS.

A. PRUD'HOMME & FRERE

IMPORTATEURS DE

Ferronneries, Métaux, Huiles, Peintures, Etc.

Nous offrons pour le commerce du printemps :

Fer blanc en grandes feuilles, Fer blanc de plomb,
Tôle noire et galvanisée, Fil barbelé, Fil à lier
le foin et Instruments Aratoires.

...Aux Meilleurs Prix du Marché...

1940 RUE NOTRE-DAME et 50-52 RUE O'CONNELL
MONTREAL

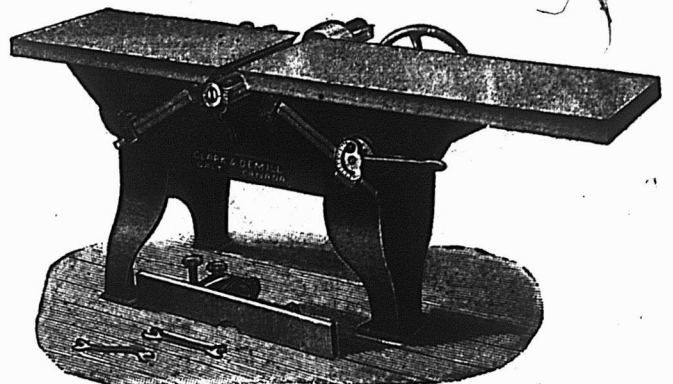

Machine "Perfection Buzz" à Blanchir et à Embouvetter
Prix et descriptions envoyés avec plaisir — sur demande

CLARK & DEMILL. Fabricants de grosse machinerie — garantie —
pour Moulins à Scie, GALT CANADA.

de fr 38,615,000 pour l'achat de 122 locomotives et 180 tenders, de 1960 voitures et wagons et pour l'installation d'éclairages électriques et d'outillages nouveaux sur le réseau de l'Etat belge.

FRANCE

Les cours à la consommation sur la place de Paris sont couramment pratiqués à fr 16,50 pour les fers marchands et à fr 17,50 pour les planchers. L'amélioration des prix ne saurait faire de doute, les conditions générales du marché étant, en somme, satisfaisantes.

La Compagnie du Nord vient de commander environ 1,600 wagons à marchandises qui ont été partagés entre la Franco-Belge, à Ralsmes, la Compagnie générale de Construction de Saint-Denis et Desouches, David, de Pantin.

Dans les Ardennes, la semaine écoulée n'a apporté aucun changement notable dans la situation du marché sidérurgique. D'un côté, c'est la continuation de la grève dans le plus important centre industriel de la région; d'un autre côté, le courant d'ordres qui se manifeste dans les autres centres est suffisant pour alimenter le travail d'une façon continue. Les forges ont leurs carnets de commandes bien garnis et ne peuvent, pour la plupart, s'engager à accepter des délais inférieurs à quinze jours.

Dans le Centre, la vie commerciale et industrielle a souffert par suite des élections. Les forges et les ateliers de transformation maintiennent une allure modeste entretenue par quelques commandes de réapprovisionnement de commerce.

Les prix n'ont pas subi de modification dans la région du Nord-Est. Les commandes n'ont pas manqué cependant, mais il n'y a rien d'exceptionnel à signaler pour les différents produits laminés.

ANGLETERRE

On signale de Middlesbrough un marché de fontes calme. La fonte Cleveland no. 3 cote 48/6 et la fonte hématite numéros mélangés 57/—.

En ce qui concerne le marché du fer et de l'acier, il n'y a pas, en ce qui concerne le district de Cleveland, beaucoup de changements à signaler. Les ordres en fers marchands et en matériaux de construction ne sont pas trop nombreux, mais les fabricants de rails ont bénéficié récemment d'assez bonnes commandes.

C'est avec plaisir que nous apprenons que la Dundas Axe Works, par suite de sa publicité dans le PRIX COURANT, a reçu des commandes nombreuses et importantes de haches.

Il n'y a pas de doute que lorsque les haches de ces commandes seront entrées dans la consommation elles ne feront qu'accroître la popularité des haches Dundas qui sont à présent recommandées par la majorité des maisons de gros et de détail de la ferronnerie. Il est incontestable que quiconque tient en stock ou s'est servi des haches Dundas s'en approvisionnera de nouveau.

LES CABLES SOUS-MARINS

Tout le monde sait maintenant ce qu'on entend par ces mots de câbles sous-marins: ce sont les câbles qui jouent à travers les mers le rôle des fils télégraphiques, les conducteurs par lesquels on fait passer les courants électriques qui permettent de transmettre des signaux se traduisent ensuite aisément en lettres, en mots et en phrases, pour le plus grand avantage des relations commerciales et autres. Les appareils que l'on emploie pour transmettre ces signaux dans les câbles sont quelque peu différents de ceux qu'on utilise dans la télégraphie ordinaire, en ce sens que les premiers doivent avoir une sensibilité bien plus grande. Il se fait dans les câbles, sous-marins, et en dépit des précautions de toute sorte que nous indiquerons tout à l'heure, une déperdition prodigieuse de courant électrique, et ce qui arrive de ce courant au bout de la ligne est tout juste capable de faire osciller à droite ou à gauche un petit miroir qui renvoie des rayons lumineux que doit observer le télégraphiste: les rayons envoyés d'un côté correspondent aux traits de l'alphabet Morse, et ceux qui sont dirigés de l'autre côté, aux points de ce même alphabet.

Sans doute ce fut une grande difficulté que d'inventer un dispositif de ce genre, mais la difficulté est bien autre de poser les câbles au fond de la mer, sans qu'ils se rompent, de les fabriquer de telle façon qu'ils transmettent aussi fidèlement que possible les signaux qu'on leur confie, et qu'ils résistent aux divers agents de destruction, en même temps que d'imaginer des moyens pour trouver et réparer les avaries qu'ils peuvent subir. Nous allons précisément étudier rapidement les méthodes diverses que l'on suit pour arriver à ces résultats multiples et si difficiles à atteindre.

En premier lieu, occupons-nous du câble, qui est la partie essentielle, naturellement, d'une installation de télégraphie sous-marine. Il faut avant tout qu'il soit bon conducteur et qu'il reste tel une fois immergé, et en dépit des frottements et des chocs auxquels il sera exposé durant sa mise à l'eau ou plus tard.

Afin d'assurer la conductibilité, on lui donne une "âme", pour employer le joli mot qui est d'usage technique, faite comme de juste de métal bon conducteur: ce métal est de cuivre, et obtenu par électrolyse, c'est-à-dire au moyen du courant électrique, de façon qu'il soit aussi pur que possible, toute impureté affaiblissant la conductibilité. En fait, pour arriver à un meilleur résultat, on compose cette âme d'une série de fils de cuivre, qu'on entortille les uns autour des autres pour en faire une vraie corde métallique. Naturellement il est nécessaire de protéger cette âme contre les déperditions électri-

ques, et dans ce but on la noie dans une matière isolante en l'enveloppant d'une triple couche de gutta-percha. Mais ce n'est là que la portion la moins pesante et la moins compliquée du câble: il s'agit maintenant de disposer autour une armature métallique qui mette le conducteur proprement dit à l'abri des chocs et de tous les efforts qu'il est appelé à supporter pendant l'immersion et ensuite, soit du fait des tempêtes, soit sous l'action des ancrs de navires qui peuvent parfois venir se prendre dans le câble, ou enfin pour d'autres causes. L'armature est faite de fils de fer ou d'acier qui forment comme une nouvelle corde métallique, entourant la première; mais on ménage, entre l'enveloppe de gutta-percha et l'armature métallique, une couche de chanvre ou de jute, une gaine qui empêche les fils de fer ou d'acier de venir meurtrir et déchirer même l'enveloppe isolante de gutta-percha. De toute façon, le câble extérieur est toujours entouré et protégé par un double enroulement formé de filin goudronné qui empêche l'eau de pénétrer même jusqu'à la première couche des fils métalliques. Mais là où le câble télégraphique est exposé à des efforts plus intenses et plus dangereux, et nous expliquerons à l'instant ce que nous entendons par ces mots, une seconde armature renforce la première, dont elle est séparée par une couche de chanvre; le tout est, comme de juste, finalement abrité par les torons de filin goudronné dont nous parlions tout à l'heure.

Nous disions que le câble ne supporte pas partout les mêmes efforts. c'est qu'en effet il ne suffit pas que ce câble soit en état de résister à son propre poids, quand on l'immerge, et de ne point se rompre au moment où il est suspendu et où il ne repose pas encore sur le fond de la mer; là où le câble n'est posé que par des profondeurs faibles, c'est en ces points qu'il court les plus grands dangers, au contraire de ce qu'on pourrait imaginer d'abord. Par les grandes profondeurs, le mouvement des vagues ne se fait point sentir, les ancrs des navires ne descendent jamais, pas plus que les chaluts des pêcheurs, enfin on est à l'abri des agents de destruction divers dont nous reparlerons tout à l'heure en examinant les avaries qui peuvent frapper les câbles. C'est tout le contraire quand on approche de la côte, et par suite c'est dans les sections côtières, comme l'on dit, que les câbles présentent le volume le plus considérable et sont munis de cette double armature dont nous venons de parler. Dans les régions intermédiaires on adopte une disposition également intermédiaire.

La fabrication même de ces câbles est une opération des plus curieuses.

On doit éviter le moindre défaut d'isolement qui laisserait ensuite passer et se perdre le courant électrique quand le câ-

ARTICLES en EMAIL

Nos Marques :



"Crescent"

"Colonial"

"White"

"Star"
(Décoré)



Nous fabriquons tous les articles dans cette ligne.

Ferblanterie, Articles en Tôle, Etc.

The THOS. DAVIDSON MFG. Co.,
(Limited)
MONTREAL

L. H. HEBERT

ALF. JEANNOTTE

PORTES-MOUSTIQUAIRES

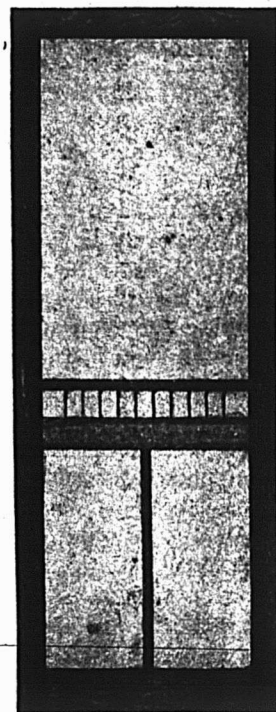
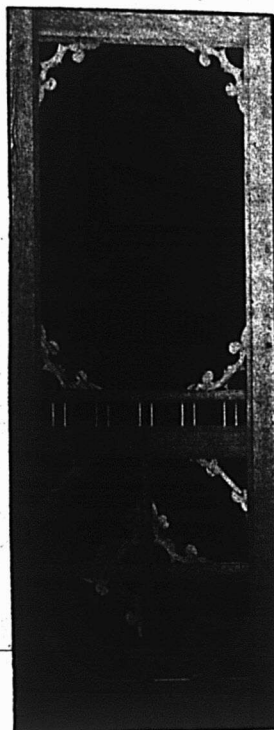

C'EST LE MOMENT D'ACHETER

L. H. HEBERT

Ferronneries et Quincailleries en gros

297 et 299 rue St-Paul et 21 rue St-Jean-Baptiste, Montréal.



Votre confiance égalera la nôtre si vous faites l'essai d'un échantillon de vernis **ELASTILITE**. Et notre confiance est tellement forte que nous garantissons le contenu de chaque canistre préparée par nous.

C'est votre protection à vous et celle de votre client.

MANUFACTURÉ SEULEMENT PAR

THE IMPERIAL VARNISH & COLOR CO., LIMITED

TORONTO, Ont., Canada

Agents canadiens pour la Paille de fer, marque Rouge, Bleu, Blanc,
DE BUEHNE.

LE TEMPS DES MOUCHES arrivera bien vite, VOUS aurez besoin d'un stock de **POIGNEES** pour Portes Moustiquaires, etc.

Nous manufacturons en outre de nos autres nombreuses lignes, des **Poignées de Portes en Broches Vernies et Culvrées (5 pouces).**



PORTE-CHAPEAUX ET HABITS

2 1/2 pces, 3 pces, 3 1/2 pces

"CRESCENT"

Qualité vernie ou culvrée

VIS A BOIS ET CLOUS DE BROCHE

Crochets de Portes et Ceilllets ; Ceilllets à vis et autres articles en BROCHE POLIE.

(Une ligne complète toujours en stock)

BROCHE polie, recuite, huilée et recuite.

Culvrée, à ressort culvrée, étamée, cuivre, crampes, broche galvanisée et barbelée.

BROCHE DE CUIVRE pour les besoins du commerce et de l'Electricité.

Insistez pour avoir les-Produits "**DOMINION**"

DOMINION WIRE MANUFACTURING CO.
MONTREAL et TORONTO

ble serait immergé; il faut que les fils de l'armature aient une résistance soigneusement calculée, car autrement il pourrait se produire dans la pose ou ultérieurement des ruptures qui nécessitent des travaux de recherche fort pénibles.

La pose n'est pas moins compliquée que la fabrication; d'ailleurs elle est toujours précédée d'une étude du fond de la mer, d'après le tracé que l'on peut suivre. Cette étude a pour but d'éviter soigneusement les dénivellations trop brusques, où le câble reposerait sur le sommet de véritables pics sous-marins, en se trouvant suspendu à faux sur de grandes distances, toutes choses qui évidemment viendraient favoriser ses ruptures.

La pose proprement dite est compliquée de ce fait, que le câble, pour les immenses distances sur lesquelles on doit le tendre le plus souvent, représente un volume et un poids énormes; d'autre part il est absolument nécessaire qu'il se déroule régulièrement sans former des boucles ni des noeuds, et il faut encore qu'on ait la possibilité d'en arrêter instantanément la pose, ou même de fuir devant le mauvais temps en laissant au fond de l'eau la partie du câble déjà immergée, et en se réservant la faculté de revenir, le mauvais temps une fois passé, pour relever le bout du câble et le souder à celui qu'il reste à immerger.

Il existe actuellement toute une flotte de ces navires affectés spécialement à la pose ou à la réparation des câbles télégraphiques: on en compte au moins une quarantaine. Et si aucun d'eux n'égale en proportions l'immense Great Eastern, le fameux transatlantique que, en désespoir de cause, on employa à la pose du premier câble télégraphique entre l'Europe et l'Amérique, du moins quelques-uns ont un tonnage qui atteint jusqu'à 5000 tonneaux, comme les grands vapeurs de charge. Il leur faut cela, à la fois pour porter dans leurs flancs les milles de câble qu'ils dérouleront d'une rive à l'autre, et aussi pour résister au mauvais temps qui les surprend souvent quand ils ont ce à la patte que l'on appelle un câble sous-marin.

L'aménagement d'un de ces navires est tout à fait particulier et intéressant. Le logement du câble se fait dans des cuves, c'est-à-dire des cales de forme circulaire où le conducteur est "lové" sur lui-même, enroulé à plat de la façon la plus soignée, pour qu'il n'aille point se produire de noeuds, qui seraient des plus difficiles à dénouer en dépit des belles proportions du brin qui les formerait; au milieu de chaque cuve est un cône en bois qui joue le rôle du coeur de cette immense bobine. Généralement les cuves sont remplies d'eau, parce que cela assure une meilleure conservation des câbles, et aussi qu'on peut constamment soumettre ceux-ci à des essais de conductibilité électrique

dans les conditions où ils se trouveront une fois immergés; il ne faut pas en effet s'exposer à des surprises, et constater qu'un câble mis à l'eau à l'instant ne conduit déjà plus convenablement le courant. Comme de juste, il est nécessaire de recourir à une machine de pose pour assurer le déroulement continu, et principalement retenir le câble au fur et à mesure qu'il sort de la cuve et qu'il tombe à l'eau.

Cette machine comprend essentiellement un grand tambour de fonte où le câble vient s'enrouler au sortir des cuves et sur l'axe duquel sont disposés des freins, en nombre relativement considérable, que l'on peut serrer suivant que, sous son poids, le câble a tendance à se dérouler plus ou moins vite.

Il y a du reste à bord des navires télégraphiques une machine de relevage qui est analogue à la machine de pose, mais qui est plus puissante, puisqu'elle est appelée à retirer le conducteur de l'eau, en dépit de son poids, pour le remplacer par un nouveau, ou pour opérer ces multiples réparations dont nous dirons tout à l'heure un mot. Le câble ainsi relevé l'est naturellement par l'avant du navire, tandis que la pose se fait par l'arrière au fur et à mesure que le navire avance. Nous devons ajouter que, dans l'un comme dans l'autre cas, le câble passe sur un dynamomètre qui se trouve aussi sur le pont du bateau, et qui permet de constater les efforts que subit constamment le conducteur: quand ces efforts prennent des allures alarmantes, on a immédiatement recours à des mesures de précaution.

Avant de tomber à l'eau, ou en sortant de l'eau quand on le relève, le câble passe toujours sur des poulies placées au-dessus de l'arrière ou de l'étrave et qui l'empêchent de venir frotter sur la coque du navire. Ajoutons enfin qu'il y a encore à bord un laboratoire électrique où l'on exécute constamment des expériences permettant de constater si la conductibilité est satisfaisante. Nous verrons combien ce laboratoire est utile également quand on a à rechercher un défaut sur une ligne déjà posée.

Pour la partie du câble à poser tout à fait à terre, à l'endroit même où ce câble doit se réunir au réseau terrestre, le navire vient se placer tout près du littoral, et au préalable on a creusé une tranchée qui est destinée à abriter le câble sous le sol partout où il serait exposé à se trouver à découvert quand la mer baisse.

Des chalands apportent le bout de câble côtier, on le déroule et on l'allonge dans la tranchée, puis on l'amène jusqu'à bord du navire de pose: ici on le soude à une des extrémités du câble de mer, et on peut alors commencer le déroulement hors des cuves du navire de pose. Comme de juste, ces opérations ne se font pas en pratique aussi rapidement qu'elles se déroulent, et la soudure notamment deman-

de de grands soins, et un temps assez prolongé. Des soudures analogues doivent être effectuées chaque fois qu'on change le type de câble, et qu'on recourt par exemple à des câbles de plus en plus petits au fur et à mesure que l'on gagne la haute mer.

COMPOSITION DES MASTICS

Mastic pour réunir des pièces de métal et faire des scellements de toutes sortes

On prend du plâtre en poudre que l'on gâche à la consistance convenable pour l'usage, avec de l'eau contenant le quart environ de son poids de gomme arabique.

Ce mastic est excellent pour toutes les pièces exposées au contact de l'alcool.

Il est bien meilleur que le mastic confectionné par l'addition de colle-forte au plâtre.

Mastic pour les métaux

On mélange ou on broie 16 parties de limaille de fer, 16 parties de sel ammoniac et 1 partie de fleur de soufre.

Pour chaque kilog. de mélange, on ajoute 10 kg. de limaille de fer fraîche, on délaie le tout dans l'eau et on fait bouillir jusqu'à consistance pâteuse.

On applique ce mastic tout chaud et, après refroidissement, les soudures faites de cette façon acquièrent une résistance considérable.

Mastic pour le verre et la porcelaine

On prend du verre qu'on réduit en poudre très fine, qu'on passe au tamis et qu'on broie avec du blanc d'oeuf. Ce mastic est très solide.

Mastic pour fixer le fer sur le fer ou dans la pierre

On fait un mélange de glycérine et de litharge en poudre. Ce mastic est solide et durcit rapidement.

Mastic pour fixer le laiton sur le verre

Ce mastic se compose du mélange suivant:

Litharge..	2 parties
Céruse..	2 —
Copal..	1 —
Huile de lin cuite..	3 —

Mastic pour souder la pierre

On fait fondre ensemble une partie de soufre et une partie de résine; puis on ajoute une partie de cire; les surfaces que l'on veut unir doivent être chauffées et enduites de mastic chaud.

Mastic pour vitriers

Le mastic qu'emploient les vitriers se compose d'un mélange d'huile de lin sicative et de céruse.

Mastic inaltérable à l'eau

On prend cinq parties de chaux vive qu'on éteint avec un peu d'eau et qu'on passe ensuite au tamis; on ajoute six parties de fromage frais et un peu d'eau.

Ce mastic est très solide et se solidifie rapidement.

J. H. HANSON

REPRÉSENTANT DES MANUFACTURES DE

USTENSILES en GRANITE FRANÇAIS, FOURNITURES de CABINETS pour
 PLOMBIERS, PELLES à NEIGE en ACIER, GLACIÈRES, POELES et FOUR-
 NAISES, TOILE METALLIQUE ET BROCHE GALVANISÉE ET BROCHE À
 CLOTURES, TOILE METALLIQUE POUR MOUSTIQUAIRES, CABLE DE
 FER, FERBLANTERIE, EMAIL ET SPECIALITÉS EN TOUS GENRES.

422 et 424, RUE SAINT-PAUL, MONTREAL

H. W. KARCH

Manufacturier de

HESPELER, ONT.

Machinerie pour
 Tissage de laine,
 Moulins rotatifs à
 fouler, Moulins à
 fouler Kicker,
 Machines à savonner.
 Machines à laver les
 étoffes, Machines à
 épouser la laine
 et les déchets,
 Dévidoirs à tambours,
 Dévidoirs, Machine
 à bobiner et à doubler,
 Tordeuse circulaire,
 Card Creels.

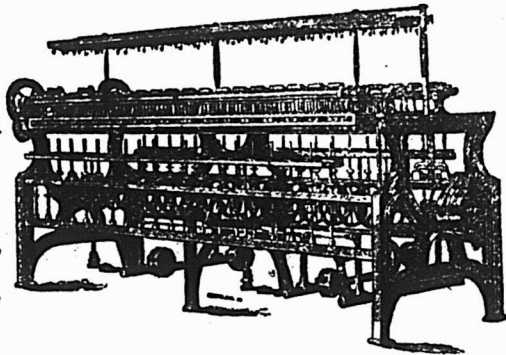

Machines à bobiner "Dead Spindle" pour bobines à fil de chaîne ou de trame.
 Laineuse mécanique à double action, Machines pour teinturiers

W. A. CARSON

J. ERLE CALDWELL

Belleville Pottery Co.

BELLEVILLE, ONT.

Successeurs de l'ancien
 établissement de

Hart Bros. & Lazier

Fabricants du

FILTRE A EAU CARBON

et de toutes les
 LIGNES de FAIENCES

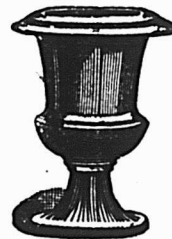

Tous les articles fabriqués avec la meilleure glaise du New
 Jersey, et garantis "Choix de Premières."

Ecrivez-nous et demandez notre catalogue et nos escomptes.
 Tous vos ordres recevront notre attention personnelle.

JOHN J. MAIN, Gérant.

THE JOHN MORROW MACHINE SCREW CO.

Limited

MANUFACTURIERS DE

Vis à grosses têtes, Vis à demeure, Vis spéciales
 fraisées, Tenons pour engins, etc. Ecrus décou-
 pés à froid dans toutes les variétés de finition.

INGERSOLL, Ont.

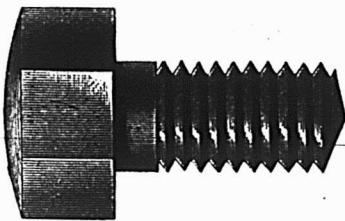

AVIS DE FAILLITE

Dans l'affaire de

JOS. BERGERON,

Ste-Anne du Sault,

Failli.

Les soussignés vendront par écan public, au
 No 63 de la rue St-Jacques, Montréal.

Lundi le 27 Mai 1902, à 11 heures a.m.,

Actif suivant :-

Marchandises sèches.....	\$1,324 95
Chaussures.....	779 43
Epiceries et provisions.....	460 04
Ferronnerie.....	170 14
Librairie et remèdes.....	195 01
Ameublement du magasin et roulant.....	156 00
	\$3,085 87

Dettes de livres, d'après liste..... \$708 91

Conditions : comptant.
 L'inventaire de la liste des dettes de livres sont
 à notre bureau.

Le magasin sera ouvert pour inspection du stock
 SAMEDI, le 24 courant.

Pour autres informations, s'adresser à

LAMARCHE & BENOIT,

Cessionnaires,

Edifice Ass. "La Royale,"

No 2 Place d'Armes.

MARCOITE FRERES,

Encanteurs.

L'AVICULTEUR

21e ANNÉE

Journal Illustré d'Agriculture, d'Aviculture,
 d'Acclimatation et toutes questions se rapportant
 à la Vie à la Campagne.

Numéro spécimen gratuit sur demande.

Fondateur : VOITELLIER.

Abonnements :

France 6 Francs. — Étranger 8 Francs par an.
 Rédaction, Administration, Publicité

PARIS, 4, Place du Théâtre-Français
 ou à MANTES (Seine-et-Oise)

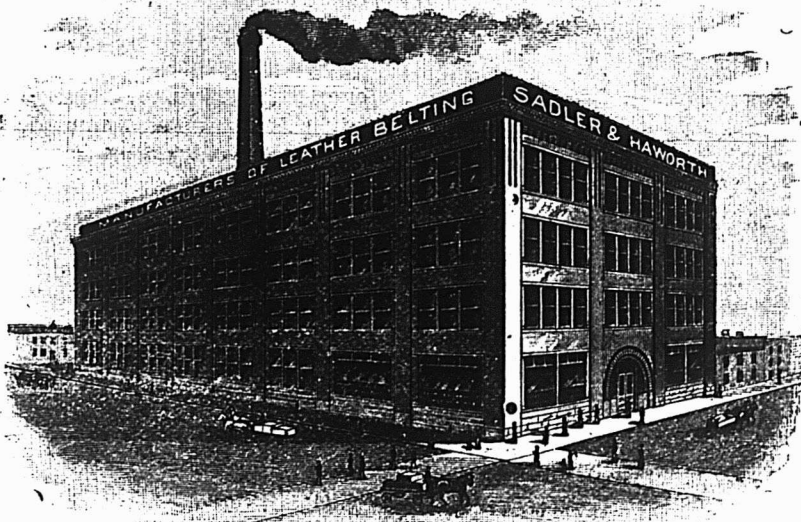

SADLER & HAWORTH, Manufacturiers de COURROIES EN CUIR TANNÉ AU CHÊNE

Marchands de Courroies en Caoutchouc et de Fournitures de toutes sortes pour manufactures.

P. S. — Si votre fournisseur ne vend pas nos Courroies, adressez-vous directement à nous.

TORONTO : 9 Jordan St.

Coin William et Seigneurs, MONTREAL.

Mastic pour chaudière à vapeur

On délaye une solution de silicate de potasse et de borax, une partie de sulfate de baryte et deux parties d'argile. Ce mastic résiste à une très haute température.

Mastic pour les fentes de poêles de fer

Prenez parties égales de cendres ferrugineuses (machefer) et de sel commun; faites en une pâte avec une certaine quantité d'eau et bouchez avec ce mastic les fentes du poêle.

Composition chimique à l'aide de laquelle on perce facilement le verre et l'émail

Mettez dans une bouteille 4 grammes de sel d'oselle en poudre, 4 grammes de bois de santal rouge en poudre, 31 grammes d'essence de térébenthine, mêlez le tout dans une bouteille, bouchez bien avec un bouchon de liège.

Pour opérer, on trempe dans cette eau la partie du verre que l'on veut percer; cela, de façon qu'il soit très facile de la percer, soit avec une lime, soit avec un poinçon à la main.

LA VALEUR DU RUBIS

Le diamant n'est pas la pierre ayant le plus de prix. Un beau rubis vaut beaucoup plus qu'un beau diamant. Nous parlons du rubis d'Orient: car il existe plusieurs sortes de rubis: le rubis d'Orient, qui tient la tête, le rubis de Siam et le rubis spinel. Ces pierres sont des corindons ou alumine cristallisée. Les rubis bien colorés deviennent de plus en plus rares. Un beau rubis du poids d'un carat atteint déjà un prix très élevé. Un rubis très beau peut valoir vingt fois le prix d'un diamant du même poids.

Les beaux rubis nous viennent de Ceylan, des Indes et de la Chine. Les rubis du Siam se distinguent par leur coloration d'un rouge sombre. Le rubis spinel est moins foncé, moins dur, moins rare et, par suite, d'un prix plus modeste.

C'est la cour de Russie qui possède un des plus gros rubis d'Europe. Le chah de Perse en a un qui pèse 175 carats. D'après l'inventaire de 1791, la France possédait à cette époque 81 rubis d'Orient. L'un d'eux resta longtemps à l'état brut, parce qu'il présentait deux ou trois défauts que l'on ne pouvait faire disparaître qu'en diminuant le volume de la pierre. Mais un artiste diamantaire, dont nous ne connaissons pas le nom, eut l'habileté de tirer parti de ses défauts pour transformer la pierre brute en un dragon aux ailes étendues. On dit que c'est le plus beau rubis d'Orient connu.

La Canada Hardware Co Ltd vient de recevoir un important envoi de poulies différentes avec chaînes, ainsi que des moulins à viande et à légumes de la marque "Gem".

BALAYEUSES

On a expérimenté en Belgique une nouvelle balayeuse qui semble présenter de grands avantages sur les appareils de même genre. C'est une machine qui comprend d'abord un tonneau à arroser, puis un gros balai-rouleau, enfin une sorte d'élevateur. Dès qu'on la met en marche, l'arrosage fonctionne, le balai roule, l'élevateur recueille les immondices ainsi balayées et les jette dans un tombereau attaché derrière. Cette machine, de fabrication allemande, fonctionne déjà avec grand succès.

La Canada Hardware Co Ltd a rempli pendant la dernière huitaine de nombreuses commandes de broche barbelée, tôles, vitres.

MM. B. Houde & Cie font un commerce très étendu de tabacs coupés et en poudre, sans compter leur grande production de cigarettes, production qui augmente sans cesse, vu la qualité de ces produits manufacturés, toujours maintenue avec un soin vigilant.

PERSONNELS

M. J. A. E. Gauvin est parti la semaine dernière pour un voyage circulaire dans la Province de Québec, et, d'après les nouvelles reçues, il a beaucoup de succès dans la vente de son excellent sirop d'anis que toutes les mères de famille apprécient pour ses vertus bienfaisantes et qui a sa place marquée sur les tablettes de tous les magasins généraux.

M. Daniel Richard, associé de la maison Ph. Richard de Cognac est prochainement attendu à Montréal. MM. Laporte Martin sont les représentants au Canada pour cette marque bien connue.

On nous signale à Montréal la présence de M. R. P. Ferbos de la maison B. Fouga, fabricant de conserves à Bordeaux, France.

M. Pierre Gravel, de la maison Gravel & Duhamel, vient de faire un voyage d'affaires à Québec.

M. R. Mc. K. Haldimand de la maison W. L. Haldimand & Son est actuellement à St-Gabriel de Brandon où il prend un repos d'une dizaine de jours.

La Rock City Tobacco Co de Québec constate une demande croissante en faveur de ses fameuses marques "Rose Quesnel," "Poker," "Long Tom," "Gold Bell," "Silver Bell." Cela n'a rien de surprenant: la qualité, l'emballage, tout contribue à son succès.

**Cloture d'Ornement en fil Métallique de Page**

Nous faisons maintenant une clôture qui a une belle apparence à un bas prix étonnant. Précisément ce qu'il faut pour portes de cours, clôtures mitoyennes de terrains à la ville, terrains au cimetière, vergers, etc. Elle est peinte et ne se vend au détail que 20 cts. le pied courant. Pensez-y bien. Faites-vous adresser des détails nécessaires. Nous faisons aussi des clôtures de ferme, des treillis pour les poulaillers, des clous et des crampons. The Page Wire Fence Co., Limited, Walkerville, Ont. 3a

The Canadian Heine Safety Boiler Co.

ESPLANADE (vis-à-vis la rue Sherbourne),

TORONTO.

Chaudières à Vapeur Tubulaires

DE HAUTE CLASSE

Pour toutes les pressions, tous les besoins et systèmes de chauffage. De 75 à 600 chevaux-vapeur chacun.

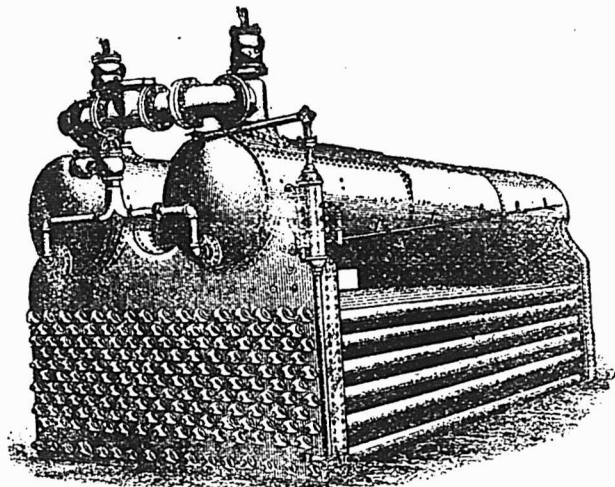

Références; Nous ne fabriquons pas de petites chaudières.

Riorton Mills, Hawksbury; E. B. Wady Co., Hull; Royal Victoria Hospital; G. T. R. Office, McGill St.; The Toronto Electric Light Co., Limited; The T. Eaton Co., Limited; The Massey-Harris Co., Limited; The Gutta Percha Rubber & Mfg Co.; Sunlight Soap Co.; Dominion Radiator Co.; Central Prison, Foresters Temple; Toronto City Hall; Canada Biscuit Co.; Confederation Life Co., (tous de Toronto, où on peut voir les bouilloires en opération), aussi à l'Asile d'Orillia, Orillia, Ont., et La Presse, Montréal.



Nous avons en mains la célèbre Hâche **Crown Jewel**, fabriquée par The Dundas Axe Works, de Dundas, Ont., que nous pouvons recommander tant sous le rapport de la qualité que sous celui de la facilité de vente et il nous serait agréable de recevoir vos ordres.

HOWDEN, STARKE & CO.,
Ferremeries en Gros
MONTREAL, QUE.



"Island City" Blanc de Plomb pur.
"Island City" Peinture Blanche pure (non poison) préférée au blanc de plomb par les meilleurs peintres.
"Island City" Blanc pur pour les décorateurs.

P. D. DODS & CIE
Entrepôts et Bureaux : 188 et 190 rue McGill,
Usines : 274, 276, 278 rue St-Patrice,
TORONTO. WINNIPEG. MONTREAL.

Aimeriez-vous à être désigné comme faisant le plus gros commerce de peinture de votre place ?

Nous avons, avant tout, la **PEINTURE** qui amènera ce résultat et les **Méthodes d'affaires** qui établiront votre commerce sur de solides et durables fondations.



THE HOLLYWOOD

New-York, Chicago, Buffalo, Columbus, O. **PAINT CO., Limited**
ATELIERS CANADIENS - HAMILTON, ONT.



A. RACINE & CIE

IMPORTATEURS ET
— EN —

Marchandises Sèches
Générales
DE TOUTES SORTES.

340 et 342 Rue St-Paul

— ET —
178 et 181 rue des Commissaires

MONTREAL.

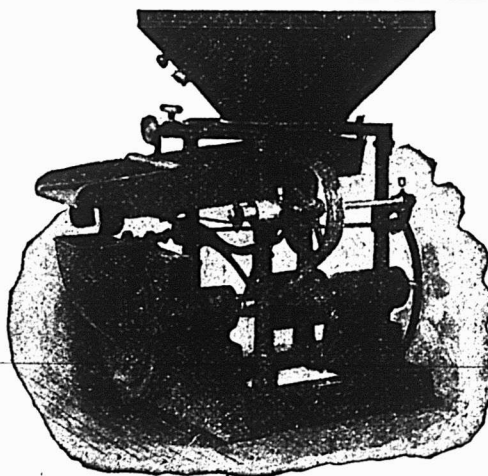

La Moulange "Champion"

Modèle 1900

Est reconnue être la meilleure machine pour moudre l'avoine, les pois, l'orge, le blé d'inde, le seigle, le sarrasin ou autres grains. Elle fait une moulée fine ou grosse à voluté. La Moulange "Champion" est faite en trois grandeurs ; champ de 20 à 150 minots à l'heure.

Demandez le Catalogue.

S. VESSOT & CIE.,
SEULS MANUFACTURIERS
JOLIETTE, P. Q.

AVIS DE FAILLITE

Dans l'affaire de

GROMAN & GULMAN,

1942 rue Ste-Catherine,

Faillis.

Les soussignés vendront par encan public, au No 69 de la rue St Jacques, Montréal,

Mardi, le 27 mai 1902 à 11 a. m.

l'actif suivant des dits faillis :

Lot No 1.—Stock de marchandises sèches, sous-vêtements, petits articles.....	\$1,093 63
Lot No 2.—Fixtures de magasin.....	75 00
Lot No 3.—Dettes de livres.....	1,105 65
Lot No 4.—Balance du loyer au 1er mai 1903.....	300 00
	<hr/>
	\$2,574 28

Conditions : Un dépôt de dix pour cent en adjudication.

L'établissement sera ouvert à l'inspection lundi, le 26 courant, et l'on peut obtenir tous les détails des soussignés.

Le lot 3 est vendu sans garantie d'aucune sorte,

WILKS & MICHAUD,

Curateurs Conjointes,

Edifice de la Banque des Marchands,
205 rue St-Jacques

MARCOTTE FRERES, Encanteurs,

Montréal, 17 mai 1902.

THE "DAISY"

(BARATTE FORME BARIL)



ACCOMPLIT ses révolutions autour du monde et tient la tête de la procession au 20^{me} siècle.

Plus de 80,000 vendues au Canada.

Nouveau support en acier ; leviers courbes en acier ; coussinets à billes enchassées, en acier trempé ; roulettes pour faciliter le déplacement ; pieds ajustables pour la maintenir en place pendant le barattage. Séparateurs ajustables qui peuvent être enlevés ou laissés en place, tel que désiré.

MANUFACTURÉE PAR

THE WORTMAN & WARD MFG Co.

LONDON, Ont.

LIMITED

et 60, rue McGill, MONTREAL, Qué.

Antimoine	
La lb.....	0 10
Articles en broche	
2 1/2 p.c. de la liste.	
Balanço	
Warrens Standard, 45 p.c.	
Champion, 8 1/2 p.c.	
Balanço à res orts, 10 p.c.	
Farbanks Standard, 35 p.c.	
Dominion, 55 p.c.	
Richelieu, 55 p.c.	
Barattes	
Revolving, monture en acier, No 0, \$8.00;	
No 1, \$8.50; No 2, \$9.00; No 3,	
\$10.00; No 4, \$12.00; No 5, \$18.00;	
pour monture en bois, 20c de moins	
sur la liste ci-haut Livraison de la	
manufacture 53 p.c., en magasin à	
Montréal, 54 p.c. Te. mes 4 mois ou	
3 p.c. 30 jours.	
Collets d'est u. 0 p.c. de la liste.	
Blanc de Plomb	
Pur.....100 lbs	5 87 1/2
No 1.....	5 50
No 2.....	5 12 1/2
No 3.....	4 75
No 4.....	4 37 1/2
Decorators Special (pour usage extérieur)	
en paquets de 12 1/2 lbs, extra.....	1/2 c
7 @ 10.....	1 c
3 @ 5.....	2 c
1 et 2.....	2 1/2 c
Boulons et Noix	
Boulons à voltore Norway, (\$1 0) 55 p.c.	
" carrés, (2 40) 55 p.c.	
" ordinaires, 50 p.c.	
" machine, 50 ct p.c.	
Tire-fonds 70 p.c.	
Boulons à liasse, 6 1/2 et 5 p.c.	
Blanc de boulons, 50 et 5 p.c.	
Bolt Ends, 20 et 5 p.c.	
Boulons à charnus, 50 et 5 p.c.	
Noix, carrés, moins 3 1/2 c de la liste.	
Noix, hexagones, moins 3 1/2 c de la liste.	
Boulons à bandage, 60 1/2 p.c.	
Boulons à poêle, 87 1/2 p.c.	
Noix, en lots de 50 lb, 1/4 c par lb extra;	
pour moins de 50 lb, 1/4 c extra.	
Briques réfractaires	
Ecosaises.....le mille	19 00 23 50
Anglaise.....	18 50 22 50

Broche	
Acier fin pour embouteillage, matelas, ba-	
lais, sonnettes, etc., 17 1/2 p.c. sur la liste.	
Culvre jaune..... 80 p.c.	
Copper (culvre rouge)..... 80 "	
Broche galvanisée.	
No 5.....le 100 lbs	4 00
" 8 à 8.....	x 50
" 9.....	2 85
" 10.....	3 80
" 11.....	3 70
" 12.....	3 00
" 13.....	3 10
" 14.....	4 10
" 15.....	4 60
" 16.....	4 85
" 17.....	5 25
" 18.....	5 50
Poll, Brûlé et Huilé	
No 0 à 9, nct.....100 lbs	2 80
" 0.....	2 88
" 11.....	2 72
" 2.....	2 80
" 13.....	2 93
" 14.....	3 00
" 16.....	3 15
" 18.....	3 33
Brûlé; p. tuyau.....100 lbs	6 00 7 00
A foin, en acier, Nos 13, 13 1/2 et 14, coupés	
de longueurs, esc. 20 p.c. sur la liste.	
Broche barbalée	
Galvanisée.....le 100 lbs	3 00
" Plain twist.....	3 00
" f.o b. Cleveland, \$2.82 1/2 les	
100 lbs pour moins d'un char et \$2.70	
pour lot d'un char.	
Broquettes, clous, etc.	
Broquettes pour boîte à fromage, bleues	
85 et 12 1/2 p.c.	
" valise, noires et étamées 85 p.c	
" à tapis, bleues, 90 et 15 p.c.	
" étamées, 80 et 20 p.c.	
" en bri, 40 p.c.	
" coupées, bleues, en dos. 80 p.c.	
" loose 80 p.c.	
" Suèdes bleues et éta-	
mées, loose 80 et 10 p.c.	

Broquettes en douzaine, 75 p.c.		
de boureur, 85, 12 1/2 et 12 1/2 p.c.		
à quarts de farine, esc. 40 p.c.		
sur la liste		
Clous de tonneleurs, 40 p.c. sur la liste.		
Cable, etc		
7-18 et plus gros.....	Sisal	Manilla
" 3.....	0 13	0 16
" 4 et 5 16.....	0 13 1/2	0 16 1/2
" 6.....	0 14	0 17
Cable Coton.....	0 00	0 15
Coton à attacher (3 plis).....	0 00	0 16
Russis.....	0 12	0 15
Jute.....	0 08	0 08 1/2
Lath Yarn, simple.....	0 00	0 11 1/2
Lath Yarn double.....	0 00	0 12
Brit. Hemp Rope.....	0 00	0 14 1/2
Cavières à Lait		
40 p.c. de la nouvelle liste.		
Carvelles		
F.o.b. Montréal, Toronto, Hamilton, Lon-		
don, St-Jean et Halifax.		
Pressées 1/2 p. Esc. 22 1/2 p.c.	4 75	0 00
" 5-18.....	4 50	0 00
" 3.....	4 25	0 00
" 7-18.....	0 00	4 10
" 2.....	0 00	3 90
Chaines		
3-16 No 8.....100 lbs	11 50	12 00
3-16 No 5.....	10 50	11 00
3-16 No 4.....	9 50	9 75
3-16 No 3.....	9 00	9 25
4.....	7 35	
6-18 exact.....	5 25	
8.....	4 85	
7 18.....	4 15	
9.....	4 05	
9-18.....	3 45	
5.....	3 75	
3.....	3 70	
7.....	3 65	
8.....	3 55	
1.....	3 55	
En lot de char 10c de moins.		
Chaines à vache.....esc.	40 p.c.	
" fermant en dehors.....	65 p.c.	
Ferremens de chaîne à vache.....	35 p.c.	
Chaines à traits.....	45 p.c.	
Jack Chain en acier, simple et		
" double.....ex.	35 p.c.	
Jack Chain en cuivre, simple et		
" double.....ex.	40 p.c.	
Chaudières galvanisées		
Patron Dufferin, la dz.	2 20 2 49 2 80	
Cuveltes galvanisées.....	0 00 0 00 0 00	

Ciment	
Américain.....baril	2 20 2 30
Canadien Portland.....	2 50 2 80
Anglais.....	2 25 2 35
Belge.....	1 80 2 00
Allemand.....	2 30 2 40
Hydraulique Canadien.....	1 25 1 50
Ciseaux	
B & W, nickelés esc. 60 p.c.	
Seymour's, esc. 50 et 10 p.c.	
Ciseaux de Charpentier	
Socket, Framing & Firmer	
Warnock, 70 p.c.	
P. S. & W., extra, 60, 10 et 5 p.c.	
Clous à Cheval "C"	
No 9 à 14.....par boîte	2 50
" 8.....	2 75
" 7.....	3 00
" 6.....	3 50
" 5.....	4 00
Escompte 7 1/2 p.c. Boîtes 25 lbs chaque.	
Clous	
Clous à cheval.	
No 7.....100 lbs.	24 00
No 8.....	23 00
No 9 et 10.....	22 00
Escompte 60 p.c. 13 qual.	
" 66 1/2 p.c. 2e qual.	
Boîtes de 1 lb. 1/4 c. net extra.	
Clous coupés à chaud.	
F.o.b. Montréal, Toronto, Hamilton, Lon-	
don, Halifax et St-Jean, N.B.	
Prix de base \$2.27 1/2 par lot de char et	
\$2.35 pour moins d'un char.	
De 4 1/2 à 6 pcs.....100 lbs.	2 45
3 1/2 à 4.....	2 50
3 à 3 1/2.....	2 55
2 1/2 à 2 3/4.....	2 60
2 à 2 1/4.....	2 75
1 1/2 à 1 3/4.....	2 85
1.....	3 10
".....	3 45

FERRONNERIES QUINCAILLERIE

Coutellerie de poche, Coutellerie de Table.
Hache-Viandes, Hache-Légumes. Armes
en tous genres : Revolvers, Fusils et
Carabines, Munitions, Soies, Haches,
Outils Perfectionnés.

**Venez examiner notre stock
il en vaut la peine**

Nos prix comme toujours sont raisonnables.
Les commandes reçues par la malle sont remplies avec soin et les livraisons se font rapidement.

**La Cie de Ferronnerie Letang
Limitée**

287 et 289 Rue St-Paul, Montreal

Machinerie pour Abattoirs et Empaquetage, Moteurs Hydrauliques et Presses à Filtrer POUR TOUS LES USAGES

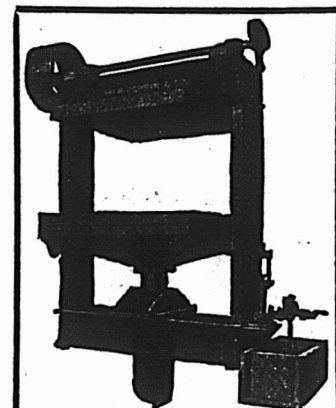

WILLIAM R. PERRIN COMPANY
TORONTO, ONT.
DEMANDEZ NOTRE CATALOGUE.

PRIX COURANTS.—MONTREAL, 22 MAI 1902.

Clous à finir.		
1 pouce.....100 lbs.	3 85	
1 1/2 ".....100 lb.	3 55	
1 1/2 et 1 3/4 pos.....	3 30	
2 et 2 1/4 ".....	3 05	
2 1/2 à 2 3/4 ".....	3 00	
3 à 3 1/2 ".....	2 95	
Clous à quarts.		
1/4 pouce.....100 lbs.	3 60	A 4 mois
1 1/2 ".....	3 10	
Clous à river.		
1 pouce.....100 lbs.	3 85	
1 1/4 ".....	3 55	
1 1/2 à 1 3/4 ".....	3 30	
2 à 2 1/4 ".....	3 05	
2 1/2 à 2 3/4 ".....	3 00	
3 à 3 1/2 ".....	2 95	
Clous d'acier, 10c. en sus.		
galvanisés p. toitures 100 lbs	6 80	
" à ardoise, 1 pouce...	3 65	
Clous de broche.		
F.o.b. Montréal, Gananoque, Toronto, Hamilton, London, Bradford et St-Jean, N.B. F.o.b. Halifax, en lots de chars. Pour moins d'un char, 5c par 100 lbs d'avance.		
1 pouce, No 16, prix net, 100 lbs	3 75	
1 " No 15 " " "	3 50	
1 1/4 " No 14 " " "	3 15	
1 1/2 " No 13 " " "	2 90	
1 3/4 " No 12 " " "	2 90	
2 1/4 " No 11 " " "	2 80	
2 1/2 " No 10 1/2 " " "	2 65	
2 3/4 " No 10 " " "	2 65	
3 pouces, " " "	2 60	
3 1/2 et 4 " " "	2 55	
5 et 6 pouces " " "	2 50	
En cuivre 50 p.c. sur la liste.		
Colle		
Commune.....lb 0 08 1/2	0 09	
French Medal.....0 11	0 12	
Bianche extra.....0 18	0 20	
Gelatine.....0 22	0 30	
Coopers.....0 19	0 20	
Corde à Chassis		
25 cts la lb.		
Coudes		
Bonds pour tuyaux polis.....doz	1 50	
" ordinaires....."	1 35	
Couplets		
vivre, net sur la liste.		
Fonte S. P., 60 p.c.		
Acier, 65, 10 et 2 1/2 p.c.		
Berlin Brzed, 70 et 5 p.c.		

Couplings		
Ex. 60 p.c. sur la liste. F.o.b. Montréal.		
Courroies		
Extra, 60, 10 et 5 p.c.		
Standard, 70 p.c.		
No 1, 70 et 10 p.c.		
Couteaux à Foin		
50, 10 et 5 p.c. de la liste.		
Crampes		
Galvanisées.....100 lbs	3 25	
Unies.....	2 90	
Crampes pour net à clôture 40 p.c.		
Crampes de Jalousies		
Toutes grandeurs.....0 00	0 00	
Cuivre		
En lingot.....lb	0 13 1/2	
En barre et en feuille, 14 à 30 G.....	10 p.c.	
Feuilles dures 2 x 4.....lb 0 22	0 23	
Tube Base.....lb	0 23	
Enclumes		
Wright's 80 lbs et plus.....lb	0 11	
Hay Budden 80 lbs et plus.....lb	0 09 1/2	
Brook's 80 lbs et plus.....lb	0 09	0 10
Equerres		
Fer No 493.....la doz	2 45	
" 494....."	3 25	
Acier 60, 10 et 5 p.c.		
Etain		
Straits.....lb 0 00	0 32	
Lamb and Flag.....		
Lingots 56 et 28 lbs par lb	0 00	0 33
En barre 1c extra.		
Etoupe		
Navy.....le 100 lbs	6 00	
U. S. Navy.....	7 25	
Plumbers.....	3 50	
Eviars		
Acier et galvanisé, 45 p.c.		
Extension		
Clark, 40 p.c.		
Fanaux		
Cold Blast No 2.....doz	7 00	
Wright No 3.....	8 50	
Ordinaires.....	4 00	
Dashboard C.B.....	0 00	
No 0.....	0 00	
Peinturés 50c extra par doz.		
Faouilles		
50, 10 et 5 p.c. de la liste.		

Ferblanc		
Au Charbon—Poll		
MLS, équivalent à Bradley	Bto	
IC, grandeurs ordinaires.....	6 75	
IX " ".....	8 25	
IXX " ".....	9 75	
Famous		
IC.....	9 75	
IX.....	8 25	
IXX.....	9 75	
Marque Raven & Vulture		
IC, grandeurs ordinaires.....	4 75	
IX " ".....	5 75	
IXX " ".....	6 75	
IXXX " ".....	7 75	
DC, 12 1/2 x 17.....	4 25	
DX.....	5 00	
DXX.....	5 75	
Au Coke—Poll		
Acier Bessemer		
IC, grandeurs ordinaires.....	4 25	
IC " spéciales Base.....	4 50	
20 x 28.....	9 00	
Au Charbon—Terne		
Dean ou J. G.		
IC, 20 x 28, 112 feuilles 7 75	8 00	
IC, Terne.....	11 00	
Charcoal Tin Boiler Plates		
Cookley		
XX, 14 x 56, 50 feuilles.....	0 06 1/2	1 lb
" 14 x 60 ".....	0 06 1/2	
" 14 x 65 ".....	0 06 1/2	
Feuilles étamées		
72 x 30 x 24.....	0 07 1/2	
" 26.....	0 08	
" 28.....	0 08 1/2	
Fer et Acier		
Fer marchand, barre 100 lbs.	0 00	2 00
Fer fini " ".....	0 00	2 30
Fer pour fers à cheval " ".....	0 00	2 20
Feuillard mince 1 1/2 à 3 pcs Base.....	2 85	
Acier à lisse Base.....	2 10	
" bandage.....	2 15	
" machine.....	3 00	
" pince.....	2 75	
" ressort.....	3 00	
" outill T Firth & Co. 0 12 1/2	0 13	la lb
" Jessop.....	0 00	0 13
" Black Diamond et B. C.....	0 08	0 11
" Drille.....	0 08	0 10

Fers à Cheval		
F.O.B. Montréal		
No 1	No 2	
et plus petit et plus.		
Léger et pesant.....le qrt	3 75	3 50
Fers à neige.....	4 00	3 75
New Light Pattern " ".....	3 85	3 60
Furtherweight Nos 0 à 4.....	4 85	
Fers " Toe weight " Nos 1 à 4.....	5 95	
Fers assortis de plus d'une grandeur au baril, 10c extra par baril.		
F. O. B. Toronto, Hamilton & London, Quelph, à 10c de plus par quart.		
Neverslip en fer, le 100 lbs.....	12 21	
" en acier ".....	15 00	
Fers à repasser		
Mrs Potts No 55.....le set	0 67 1/2	
" No 50 N. W. P.....	0 72 1/2	
Fers à souder		
1, 1 1/2 lb.....la lb	0 29	
2 lbs et plus.....	0 27	
Fontes		
Calder.....tonne.	00 00	00 00
Carnbroe.....	00 00	00 00
Glengarnock.....	00 00	00 00
Summerlee.....	19 50	20 00
Midland No 1.....	00 00	18 50
" No 2.....	00 00	19 00
Fourches		
A foin, fumier, etc., 60 p.c.		
Garnitures de Canistres à lait		
25 p.c. de la liste.		
Graisses à Roues		
Ordinaire.....la grs	5 75	6 00
lère qualité.....	13 00	15 00
Grates		
Jardin, mortier, etc., 60 p.c.		
Hachettes		
Canadienne, 40 à 42 p.c.		
Herminettes		
20 p.c. d'escompte.		
Huiles et divers		
Huile de Castor, East Indian.....lb	0 10 1/2	
" " Commerciale.....	0 09	
le gallon		
Huile Balmoral.....	0 00	0 40
Huile de Morue.....	0 50	0 55
Huile Olive pure.....	0 00	1 20
Huile de pieds de bœuf.....	0 00	0 90
Huile de loup marin raff.....	0 50	0 55
" " paille.....	0 40	0 50

Phaeton

" JOB "

EN BLANC COMPLET

GUELPH CARRIAGE TOP CO.,

GUELPH, Ontario

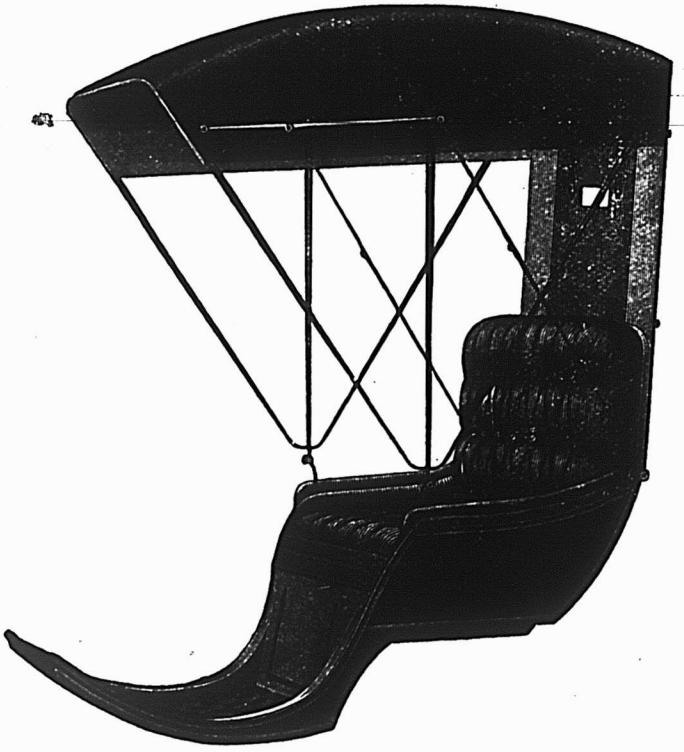

Manufacturiers de Haute Qualité de Dessus de Voitures, Garnitures, Sièges, Corps de Voitures, Etc.

Tous les Marchands de Gros dans la Province de Québec tiennent nos Marchandises.

DELORME FRERES, Agents, 15 rue De Bresoles MONTREAL

Huile de lin crue (net cash)	0 00	0 81
" bouillie	0 00	0 84
Ess. de Térébenthine	0 69	0 70
Goudron	0 00	4 00
Pitch	0 00	0 80

Instruments aratoires

60 p.c. de la liste.

Licous	
Cable 3/8..... la doz	0 00 1 15
" 1/2..... " " "	0 00 0 00
" 3/4 @ 3/4..... " " "	0 00 0 00
Cuir, 1 p.c..... " " "	0 00 3 80
" 1 1/4 p.c..... " " "	0 00 4 50
Javelle..... " " "	0 00 2 40

Limes et Rapes

Great Western, 75 p.c.	
American, 75 p.c.	
G. Barton Smith, 75 p.c.	
Diston, 70 p.c.	
Arcade, 75 p.c.	
Kearney et Foot, 70 et 10 p.c.	
Mc Iellan, 70 et 5 p.c.	
Mechanic Star, 75 et 10 p.c.	
Heller, 80 et 10 p.c.	

Manches de Faulx

45 p.c. de la liste.

Mastic

Morceaux en bri..... 100 lbs	1 90
" moins d'un bri .. "	2 05
Vessie en bri..... " " "	2 25
qrt de 100 ou 200 lbs .. "	2 40
canistres de 25 lbs..... " " "	2 35
" 12 1/2 lbs..... " " "	2 85
" moins de 100 lbs .. "	2 80

Mèches

Gilmour 60 et 5 p.c.	
Rockford, 50 et 10 p.c.	
Jenning's Gen., net sur la liste.	

Mèches de Lampo

60 p.c. de la liste.

Mèches de tarières

Exc. 55 p.c. sur la liste.

Mèches de Vrilles

Clark.....	0 65 0 80
Diamond.....	1 00 1 50

Métal Anti-Friction

Tandem A..... la lb	0 27
" B..... " " "	0 21
" C..... " " "	0 11 1/2
Magnolia..... " " "	0 25
Frictioners Metal..... " " "	0 22
Syracuse Smelting Works.....	
Aluminum, genuine.....	0 45
Dynamo.....	0 29
Sp'ciale.....	0 25
Aluminum 99 p.c. pur Syracuse..	0 50

Meules	
2 pouces, 40 à 200 lbs.. la tonne	20 00
" en dessous de 40 lbs..	22 00

Moulins à Viande

Am ricains..... pièce.	1 25 5 00
Allemands.....	1 25 4 00

Munitions

Caps B B Dom. 50 et 5 p.c.	
Cartouches, Amer R. F. 40 p.c.	
" Dominion R. F. 50 et 5 p.c.	
" " " C. F. 30 p.c.	
" " " Sporting 1F p.c.	
" Amer	
C. F. Sporting, ajouter 5 p.c. à la liste.	
Caps B. B. Amer, 40 p.c.	
Cartouches blanches Trap 25 p.c.	
" chargés a Trap 30 p.c.	
" cuivre 55 p.c.	
Caps à cartouches Dom. 30 p.c.	

Nipples

Ex. 70 p.c. sur la liste.

Outils en bois

Etablie, 50 p.c. de la liste

Menuisier, 40 p.c. de la liste.

Papier à Êtâisse

Jaune ordinaire..... le rouleau	0 30
Noir..... " "	0 40
Goudronné..... le 100 lbs	1 70
Papier à tapis..... la tonne	45 00
" feutre..... 100 lbs	0 00 2 25
" rouleau..... " " "	0 00 0 60
" gris, rouleau..... " " "	0 30 0 33
" à couv. roul. 2 plis..... " " "	0 00 0 85
" " 3 plis..... " " "	0 00 1 10

Papier Sablé et Emeril

Dominion flint, 47 1/2 p.c.	
Sablé B. et A., 40 et 5 p.c.	
Emeril, 40 p.c.	

Peintures préparées

Pures..... le gallon	1 25
Seconde qualité.....	1 10

Peintures en huile

Canistres de 25 lbs	l b
Rouge Vénitien.....	
Jaune Chrome.....	
(Golden Ochre.....	0 65
Vert Impérial français.....	0 14 0 16
COULEURS	100 lbs
Blanc de plomb sec.....	6 00 7 50
Rouge de Paris, Red Lead.....	5 00 5 50
" Venise, anglais.....	1 50 2 00
Ocre jaune.....	1 50 2 00
" rouge.....	1 50 2 00
Blanc de Céruse.....	0 50 0 55

Pentures	
Jalourie Parker, 50 et 10 p.c.	
Pesantes en T et strap, 4 pcs, la lb	0 08
" " " 5 " " "	0 05 3/4
" " " 6 " " "	0 05 1/2
" " " 8 " " "	0 05 1/4
" " " 10 et plus lb	0 05
Légères en T et strap, 65, 10 et 2 1/2 p.c.	

Pentures à gonds	
6 à 10 pouces..... le 100 lbs	4 25
12 pouces et plus..... " "	3 25

Pieds de Roi	
Baxwood, 75 et 5 p.c. de la liste.	

Pierres	
Washita..... la lb	0 00 0 00
Hindustan..... " " "	0 00 0 00
Labrador..... " " "	0 00 0 00

Plaines

Volturier, 50 et 10 p.c.

Charpentier, 70 p.c.

Plaques d'acier pour Bouilloires

1/4 pce.....	2 50 2 60
3-16 ".....	2 80 2 70
3/8 " et plus.....	2 50 2 60

Plomb

Saumons..... 100 lbs	0 00 3 25
Barres..... " "	0 05 0 04
F. uilles..... " "	0 04 1/4 0 04 1/4
Turau, esc. 37 1/2 p.c. sur la liste.	

Plomb de chasse

Ordinaire..... 100 lbs	6 50
Chilled..... " "	7 10
Buck seal..... " "	7 50
Ball..... " "	8 00
Molins 22 1/2 p.c. F. o. b., Toronto, Hamilton, Montréal, London, St-Jean et Halifax.	

Poids de Chassis

Sect'onnel..... le 100 lbs	2 05
Ordinaire..... " "	1 50

Poignées de Godendard

S. & D. No 3..... la paire	0 00
" No 5..... " "	0 00
" No 6..... " "	0 00
Boynton..... " "	0 20

Poudre

S.S. Sans fumée Shot gun 100 lbs	
ou moins..... la lbs	0 85
10' 0 lbs ou plus..... " "	0 80
net 30 jours	

Râteaux

Acier et fer mal'éable, 60 p.c.	
Bois 25 p.c.	

Rivets et Palatres	
Rivets en fer, noirs et étamés, 80 et 10 p.c.	
Palatres cuivre, 30 et 10 p.c.	
Extra 1c. par lb sur rivets en fer pour boîtes o.rton 1/2 lb.	
Rivets en cuivre 45 et 10 p.c. et en boîtes de carton 1c extra par lb.	

Roulettes de porte de grange

Acier..... la doz	0 00 0 00
Stearns, 4 pcs..... " "	0 00 0 00
" 5 pcs..... " "	0 00 0 00
Lane—	
No 11, 5 pds.....	0 00 0 00
No 11 1/2, 10 pds.....	0 00 0 00
No 12, 10 pds.....	0 00 0 00
No 14, 15 pds.....	0 00 0 00
Ball Lane..... le pied	0 00 0 00

Scies

Egoines Diston, 12 1/2 p.c.	
S. et D., 40 p.c.	
Godendard Diston le pied 0 35 0 35	
" S. et D., 35 p.c.	

Serrures

Canadiennes, 40 et 10 p.c. de la liste.	
Eagle, 30 p.c.	

Soudure

Barre 1/2 et 3/4 garantie..... lb	0 20
" commerciale..... " "	0 19
Finle..... " "	1 b 0 18

Soupières étamées

40 p.c. de la liste.

Tarières

Exc. 55 p.c. sur la liste.

Tôle d'acier

Nos 10 à 50..... 100 lbs	2 25 2 75
--------------------------	-----------

Tôle galvanisée

100 lbs	Queen's
Comet Amer Head	
16 G.....	0 00 3 75 3 75
22 à 24.....	3 75 4 00 4 00
26 G.....	4 00 4 25 4 25
28 G.....	4 25 4 50 4 50
28 G américain équivalent à 28 G anglais	

Tôle noire

18 à 22 gauge..... boîte	Com. D.Fl. 2 60 3 00
24 "..... " "	2 65 3 25
26 "..... " "	2 70 3 10
28 "..... " "	2 75 0 00

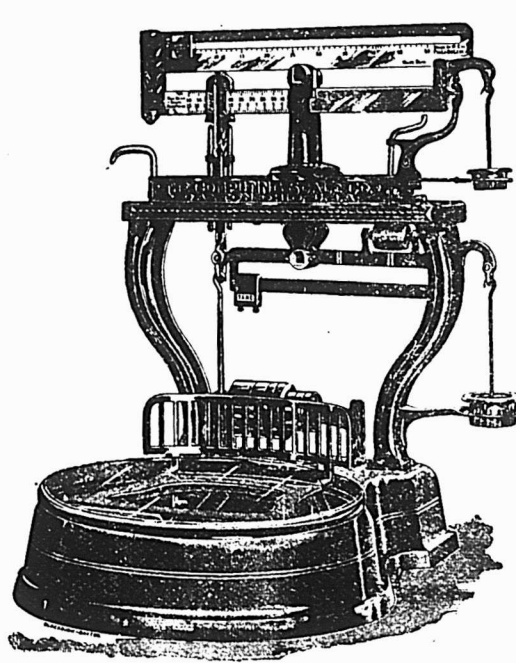

Ceci est une affaire sérieuse, Monsieur,
C'est une affaire qui devrait être réglée
séance tenante.....

Ne la remettez pas ; ne perdez pas une occasion d'améliorer la condition et le service de votre magasin. Si votre voisin emploie le Money Weight System, c'est une excellente raison pour vous de faire la même chose. Vous ne pouvez pas lutter avec un rival qui emploie le système Money Weight dans son magasin à moins que vous ne suiviez le même exemple.

THE COMPUTING SCALE CO.

DAYTON, Ohio, E. U. S.

The Money Weight Scale Co., 47 State St., Chicago, Ill.
 J. B. Poirier, Dist. Agent, - - 1662 rue Notre-Dame, Montréal, Qué., Can.
 L. A. Davidson, Dist. Agent, - - - 104 King St. West, Toronto, Ont., Can.
 White & Ecclestone, Dist. Selling Agents, - - - - - Vancouver, B. C.

Tôle noire du Canada		
52 feuilles	2 75	2 80
Demi poli	0 00	3 75
60 feuilles	2 85	2 90
75	0 10	2 95
Tourn-à-Gauche		
(Incon et Whitting)		6 25
Tuyaux à Bouilloire		
1 1/2 pces	le pied	0 12 1/2
2	"	0 13
2 1/2	"	0 15
3	"	0 18
3 1/2	"	0 20
4	"	0 25
Tuyaux de poêle		
5 1/8 pces	100 feuilles	7 00
7	"	7 50
Tuyaux en Fer		
Tuyau noir	100 pieds	3 00
1 1/2	"	2 50
2	"	2 75
3	"	3 15
4	"	3 70
1	"	5 25
1 1/2	"	7 40
2	"	8 9
3	"	12 2
Tuyau fer galvanisé		
3	"	3 55
4	"	4 15
5	"	5 5
1	"	7 2
1 1/2	"	10 10
2	"	12 15
3	"	16 55
Verres		
Voiture No 1	le gallon	2 80 3 30
" body	"	8 00 9 00
" rubbing	"	4 00 5 00
Gold size	"	3 00 3 40
Meuble extra	"	2 40 2 80
" No 1	"	1 60 2 00
Finl	"	2 70 3 10
Demar	"	3 30 3 70
Shellac blanc	"	5 00 6 00
" orangé	"	4 10 5 50
Moëble Brw Japan	"	1 60 2 00
Vernis à harl	gal. 0 00	1 80
" dex	1 10	1 20
" à tuyau	gal. 0 00	0 90
Standard V. N. Y.	à finl. 4 50	6 00
"	à grain 3 50	4 50
"	à polir 3 00	3 50

Vis à Bois		
Tête plate, acier, 87 1/2 et 10 p.c.		
Tête ronde " 82 1/2 à 10 p.c.		
Tête plate, cuivre, 80 et 10 p.c.		
Tête ronde " 75 à 10 p.c.		
Vis à Machine		
Têtes plates, 25 p.c. de la liste.		
" rondes, 20 p.c.		
Vitres		
Endossons de 26 pces	50 pds	100 pds
un	2 10	4 00
26 @ 40	2 20	4 20
41 @ 50	0 00	4 70
51 @ 60	0 00	4 95
61 @ 70	0 00	5 20
71 @ 80	5 70	6 00
Zinc		
Spelter	100 lbs	5 00
Zinc en feuilles		
Bri 5 cwt.	100 lbs	5 50 5 75
Moins d'un bri	"	0 00 6 10
Charbons		
Prix de détail par 2000 lbs		
Furnace		6 25
Egg		6 25
Stove		6 0
Chemut		6 50
25c par tonne de moins pour cash		4 25
Scotch Steam au chr.		4 25
Charbon de forg.		6 0
Cok p r ha/cron		3 50
Spécialités		
Imperial Varnish & Color Co.		
TORONTO		
Vernis		
Elast sto, can. d'un gal.		3 00
Granitine, floor finish, le gal.		2 75
Maple Leaf Coach enamels:		
Grandeur 1, \$1.20; 2, 70c; 3, 40c	chaque.	
P. D Dods & Co.		
Peintures Island City		
I. C. Pure white lead	5 37 1/2	6 25
I. C. paint	5 92 1/2	6 00
I. C. Special Decorators	5 50	5 75
No 1, I. C. White lead	5 12 1/2	5 50
No 1 Star lead	4 75	5 25
Peintures préparées, I. C. gall.	1 20	
" Nat	1 05	
No 1, London White Lead	4 37 1/2	4 75

Prix de détail.		
Frêne 1 à 3 pces		
Merisier 1 à 4 pces		
Merisier 5 x 5, 6 x 6, 7 x 7, 8 x 8		
Erable 1 à 2 pces		
Orme 1 à 2 pces (dur)		
Noyer tendre 1 à 2 pces		
Cotonnier 1 à 4 pces		
Bois blanc 1 à 4 pces		
Chêne 1 à 2 pces rouge		
Chêne 1 et 2 pces blanc		
Chêne figuré		
Bois durs.		
le M	00 00	22 00
do	00 00	20 00
do	00 00	27 00
do	30 00	35 00
do	35 00	40 00
do	30 00	35 00
do	40 00	60 00
do	25 00	30 00
do	00 00	50 00
do	00 00	60 00
do	60 00	80 00
Bois de Service		
6 à 16 pces	le M.	Prix en gros.
do		\$13 00 16 00
do		13 50 16 50
do		17 00 20 00
do		19 00 22 00
do		24 00 34 00
do		26 50 36 50
do		8 00 10 00
do		8 50 10 50
do		12 00 14 00
do		12 50 14 50
do		10 00 12 00
do		0 00 8 00
do		10 00 12 00
do		10 00 12 00
do		10 00 12 00
do		14 00 16 00
do		11 00 13 00
do		11 00 13 00
do		0 00 2 00
do		0 00 1 50
Charpente en pin		
de 16 à 24 pces—3 x 6 à 3 x 11	do	18 00 22 00
de 25 à 30 do do do	do	20 00 24 00
de 31 à 35 do do do	do	26 00 28 00
de 16 à 24 do 3 x 12 à 3 x 14	do	20 00 26 00
de 25 à 30 do do do	do	24 00 28 00
de 31 à 35 do do do	do	30 00 32 00
Bois carré—pin		
de 18 à 24 pces—de 5 à 11 pces carrés	do	18 00 22 00
de 25 à 30 do do do	do	20 00 24 00
de 31 à 35 do do do	do	26 00 28 00
de 16 à 24 do de 12 à 14 pces carrés	do	22 00 26 00
de 25 à 30 do do do	do	24 00 28 00
de 31 à 35 do do do	do	30 00 32 00
Charpente en pruche		
de 17 à 30 pces jusqu'à 12 pces	do	18 00 22 00
Charpente en épinette	do	18 00 22 00
do do rouge	do	28 00 35 00

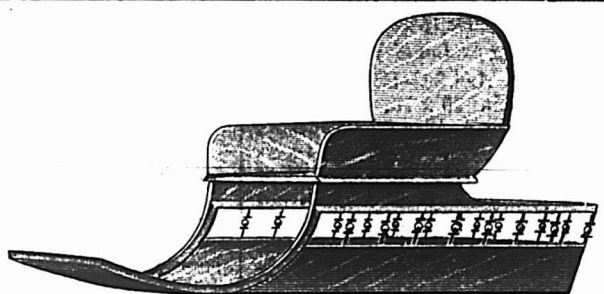
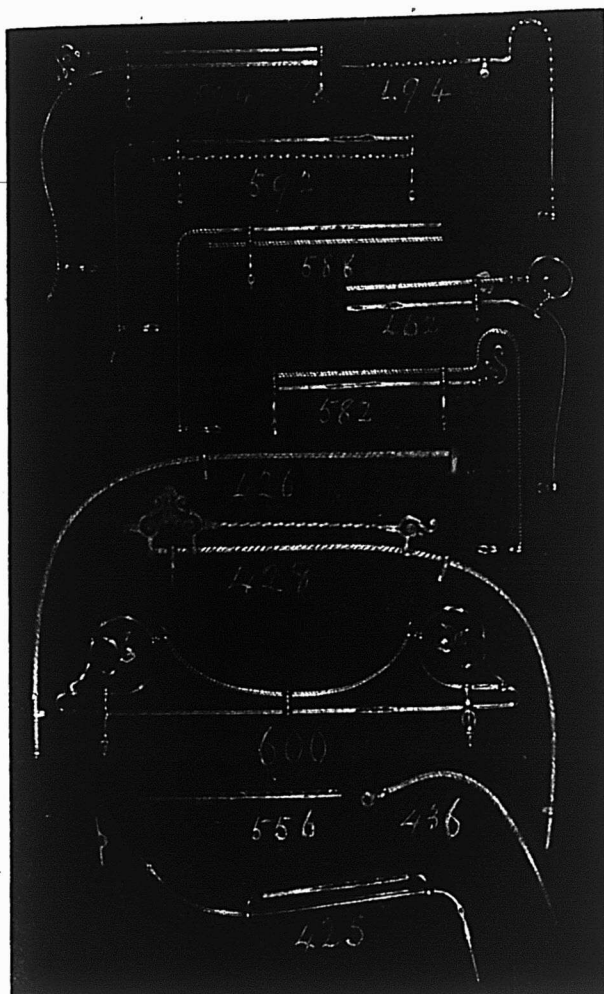

Ceci est un genre vraiment populaire, avec siège en bois. Grandeur régulière du fond : 54 x 24 pcs.

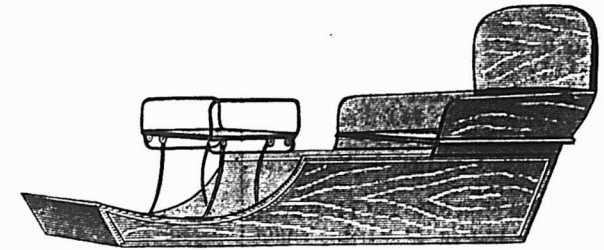

Cette vignette est une illustration de notre siège mobile "Jump Seat" arrangé pour recevoir quatre voyageurs. Nous employons les meilleures ferrures sur le marché. La facilité avec laquelle les changements s'opèrent en fait une favorite. Grandeur régulière du fond : 51 x 24 pcs.

Nos Montures en Cuivre nickelé pour Dashes de voitures, nos Poignées, Garde-crottes, etc, sont du dernier genre. Nous sollicitons des commandes d'essai.

D. CONBOY, Toronto, Ont., fabricant en gros de dessus et garnitures de voiture, sièges et caisses de voitures non-finies, rampes et poignées en argent plaqué, tabliers en caoutchouc, bourellets pour chevaux, etc.

LUDGER GRAVEL, Agent, 26 et 28 Place Jacques-Cartier, MONTREAL



Pendant la semaine terminée le 17 mai 1902
MONTREAL-EST

Quartier St-Jacques

Rue Lagachetière Nos 197 et 199. Lot 364, avec maison en bois et brique, terrain 42.6 x 87 sup 3697. La faillite Joseph Cousineau à Frs-Xavier Cantin; \$2200 [55341].

Rue St André. Lots 1207-97, 98, terrain 24 x 94 sup 2256 chacun vacants. William Mann à Louis David; \$1400 [55348].

Rue Beaudry Nos 314 et 316. Lot 714, avec maison en bois et brique, terrain 43.6 x 77.6 sup 3371.4. Ernestine Valiquette épouse de Horm. Girard à Frs Xavier Girard; \$2200 [55354].

Rue Montcalm Nos 47 et 49. Lot 65 avec maison en brique, terrain 43.6 x irrég sup 3371. Marie Beaudoin épouse de Adol. Normandin à Jos. Adjutor Dionne; \$1500 [55378].

Rues DeMontigny Nos 1092 à 1100, St Timothée Nos 257 à 265. Lot 783, pt N. O. 784, avec maison en brique, terrain 54.30 d'un côté 52.90 de l'autre x 74 d'un côté et 73.10 de l'autre sup 3958; 1 do 50.10 x 73.70 d'un côté 72.80 de l'autre sup 3669. La succession Edward Hart à Pierre & Frédéric Vézina; \$12500 [55386].

Quartier St-Laurent

Rue Bleury No 241. Droits dans les lots 171-5, 9 et autres immeubles; avec maison en pierre et brique, terrain 25 x 95.1 d'un côté et 95.9 de l'autre, sup 2384; 1 do 22.6 d'un côté, 24.3 de l'autre x 96.6, sup 2165. La succession Chs Gédeon Hill et al à Margaret Ewing Hill épouse de Geo. Miller Paterson; \$26353.59 [55363].

Quartier St-Louis

Rue Drolet No 136. Lot 903-159, avec maison en brique, terrain 20 x 72, sup 1440. Geo. Herbert Edward à Winifred Collins; \$1900 [55338].

Ave Hôtel de Ville arrière No 528. Lot pt N. E. 759, avec maison sans valeur, terrain 38.6 d'un côté, 42 de l'autre x 100, sup 4025. Mary Sarah Farrell Vve de Thos Connelly à Thos Haug; \$250 et une rente viagère de \$2.50 par mois [55377].

Quartier Ste Marie

Rue Notre-Dame No 803. Lot 1565, avec maison en pierre, terrain 108.4 x irrég, sup 14400. Alexander McLaren à The Dominion Oil Cloth Co Ltd; \$17500 [55357].

Ruelle St Pierre No 35. Lot 760, avec maison en brique, terrain 24.6 x 44.6 d'un côté et 46.4 de l'autre, sup 1137. Marguerite Rocheleau Vve de Alexis Chartier à Napoléon Gauthier; \$600 [55371].

Rue Dufresne Nos 85 et 85a. Lot 1412, avec maison en brique, terrain 24 x 100. Thais Préfontaine épouse de Magloire Pauzé à Joseph Malo; \$1300 [55383].

Rue Chaussé. Lots 4/5 ind 1252, 1253, 1287, 1289; 3 terrains 40 x 100; 1 do 57 x 100 chacun vacants. André Brisset et al à Paul Brisset; \$4425 [55384].

MONTREAL-OUEST

Quartier St-Antoine

Rue Victoria No 68. Lot pt 1308-17, avec maison en pierre et brique, terrain 16 x 95.6, sup 1528. Henri Ant. Audet en sa qualité de tuteur à Alberta Abbott à Dme Catherine Ricketts; \$2000 (correction) [136431].

Rue Tupper Nos 88 à 92b. Lots 1642-1, 2, 3, avec maison en pierre et brique, terrain 25 d'un côté 23.10 de l'autre x 138 sup 3358; 1

HOTEL A LOUER LACHINE

Contient plus de trente chambres à coucher, chauffage à l'eau chaude, grande salle de bal, etc. A une belle façade sur le fleuve, et est favorablement situé au point de vue de la gare du chemin de fer, des chars électriques et du point de débarquement des bateaux. Très bien installé pour un hôtel, un club ou une grosse maison de pension. — Possession immédiate. — Loyer modéré.

THE J. CRADOCK SIMPSON REAL ESTATE & AGENCY COMPANY

Batisse Banque des Marchands 205, RUE ST-JACQUES, MONTREAL

COMPTABLES.

ALEX. DESMARTEAU

Successeur de Charles Desmarteau,
COMPTABLE, AUDITEUR,
LIQUIDATEUR DE FAILLITES

Commissaire pour
Québec et Ontario.

Bureaux, 1598 et 1608 rue Notre-Dame.

Montréal.

F. X. BILODEAU. A. O. CHALIFOUR
BILODEAU & CHALIFOUR,

Comptables, Auditeurs et
Commissaires, Liquidateurs
de faillites.

No 15 rue Saint-Jacques,

Téléphone Bell Main 3232. Montréal.

W.M. RENAUD,

Comptable, Auditeur et
Commissaire. Spécialité:
Règlement des affaires de
Faillites.

No 15 rue St-Jacques,

Téléphone Main 2274. Montréal.

CHARTRAND & TURGEON

COMPTABLES

180 ST-JACQUES, MONTREAL

Tél. Bell Main 2638.

Tél. des Marchands 642.

The Canada Accident Assurance Co.

Siège principal: MONTREAL

Une Compagnie Canadienne pour les affaires Canadiennes

ACCIDENTS---GRANDES GLACES

Surplus de 50 p.c. du capital payé, en plus de toutes obligations et du capital actions.

T. H. HUDSON, R. WILSON SMITH,
Gérant. Président.

Arthur W. Wilks J. Wilfrid Michaud

WILKS & MICHAUD,

Comptables, Auditeurs, Commissaires pour
toutes les provinces.

Règlement d'affaires de Faillites.

211 et 212 Batisse Banque des Marchands

Téléphone Main 4125. MONTREAL.

GEO. GONTHIER

Expert Comptable et Auditeur

EXPERT REPRESENTANT

The Account, Audit & Assurance Co.,
Limited., New York.

Spécialité: Audition de livres et organisation
de comptabilité d'après méthode appelée
"Balance Sheet System of Accounts."

11 et 17, Côte de la Place d'Armes

Tel. Bell Main 2113. MONTREAL.

EMILE JOSEPH, L.L.B.

AVOCAT

NEW YORK LIFE BLDG., MONTREAL

Chambre 701.

Tel. Bell Main 1787

do 25 x 123 sup 3003; 1 do 25 x 123 sup 3075. Antoine Alex. Trottier à Maxime St Jean; \$19500 [136443].

Rue St Jacques No 963. Lots 396, 397, avec maison en bois, terrain 116 x 93.9 sup 10874. Guillaume N. Ducharme à The Provident Trust and Investment Co Ltd; \$11000 [136444].

Rue Mansfield No 176. Lot pt N. O. 1418, avec maison en pierre et brique, terrain 56 x 100. La succession George Irving à Dame Fannie Louisa Gault épouse de Edw. B. Ibbotson; \$12625 [136449].

Ave des Pins No 396. Lot 1821-3, avec maison en pierre et brique, terrain 24 x 93.6 d'un côté et 99 de l'autre sup 2310. Dame Mary Ann McKenzie épouse de Wm Ls Haldimand à Thos Wm McAnulty; \$11000 [136456].

Rue Dominion No 64. Lot 1/2 N. O. 86-26 avec maison en bois et brique, terrain 17 x 50 sup 850. Ernest Dumontet à Wilfrid Gauthier; \$400 et autres considérations [136458].

Rue St Antoine Nos 417 à 417c. Lot 1637-27, avec maison en pierre et brique, terrain 24 x 112 sup 2688. Charles Langlois à Edmond Gravel; \$7000 [136464].

HOCHELAGA ET JACQUES-CARTIER

Quartier St-Denis

Ave Laurier, rues St André, Massue et Mentana. Lots 325-530 à 536, 325-539 à 542, 325-544 à 552, 325-554, 555, 557, 558; 1 terrain 165 x 79 d'un côté, 85.2 de l'autre, sup 13566; 4 do 24 x 75, sup 1800; 1 do 205 x 85.4 d'un côté, 78 de l'autre, sup 16667; 4 do 20 x 94, sup 1880 chacun vacants. Isaac Préfontaine à John Keegan; \$3000 [95400].

Ave Christophe Colomb Nos 202 et 204. Lots 328-549, 550; terrain 26 x 100 chacun vacants. Guy Boyer à Oscar Gauthier; \$825 [95434].

Rues St Hubert et Durocher. Lots 7-712 à 716, Outremont, lot 32-8-39; terrain 25 x 99.8 d'un côté et 99.6 de l'autre; sup 2489 vacant; 1 do 50 x 112. Catherine Ryan épouse de James O'Dea à The Montreal Loan & Mortgage Co; \$300 [95449].

Rue St Hubert. Lot 7-675, terrain 25x104.2 d'un côté et 104.3 de l'autre, sup 2605 vacant. The St Denis Land Co à Wilfrid Simard; \$118.13 [95458].

Rues Massue, St André. Lots 325-409, 434 pt N. O. 325-408 pt N. O. 325-433, droits sur pt S. E. lots 325-410, pt S. E. 325-435, pt N. O. 325-412; 2 terrains 21 x 75, sup 1575; 1 do 6 x 75; 1 do 15 x 75; 1 do 15x75; 1 do 15 x 42 chacun vacants. Isaac Préfontaine aux Commissaires d'Ecole de la ville de St Louis; \$2000 [95488].

Quartier St-Jean-Baptiste

Rue St André Nos 1109 à 1111. Lot 10-68 avec maison en brique, terrain 24 x 94 sup 2256. Joséphine Champagne épouse de Léon Creton à Oscar Proulx, Bernard Damien et Geo. Ratelade; \$1700 [95395].

Rue Rivard Nos 327 à 333. Lots 15-232, 233, avec maison en brique, terrain 40 x 70 sup 2800. Wm Guild Cruickshank à The Graduate Society of McGill University; \$2167.40 (Dation en paiement) (à remém) [95422].

St-Louis-Mile-End

Rue St Laurent. Lot 10-1594, avec maison

en brique, terrain 25 x 100. The St Lawrence Investment Society Ltd à Procule Ville-neuve; \$1400 [95391].

Rues St George et Clark. Lots 11-820, 1/2 S. 11-421, pt 11-420, avec maison en brique, 1 terrain 47 x 88 supr 4136; 1 do 25 x 88; 1 do 12.6 x 88. Joseph Frédéric St Amour à Trefflé Bastien; \$4700 [95394].

Rue Clark. Lot 11-455, terrain 50 x 88 supr 4400 vacant. The Montreal Investment & Freehold Co à Fras Rubinvill; \$700 [95421].

Rue St Laurent. Lot 11-1113-2, terrain 22 x 54 d'un côté et 35 de l'autre vacant. The Montreal Investment & Freehold Co à Corinne Rollin Vve de Narcisse Pigeon; \$286 [95462].

Westmount

Ave Springfield No 19. Lot pt N. E. 244-3, avec maison en pierre et brique, terrain 25 x 76.6 d'un côté et 85 de l'autre. Jos Onésime Deslauriers à Mabel Howard Ward épouse de Gerald E. F. Aylmer; \$5250 [95430].

Rue York. Lots 214-49a, 214-48a-2; terrain 23.6 x 120 vacant. John Armstrong à Robert Thos Wilkins Parsons; \$900 [95445].

Ave Arlington. Lots pt S. E. 230-10, 230b-10, avec maison en pierre et brique, terrain 32 x 122. John Edw. Earle Dickson à Harry Ryland Low; \$7700 [95465].

St-Henri

Rues St Ambroise, Bourget et Lacroix. Lots pt N. E. 2160, pt N. E. 2159; 2161, 2164, 2165, 2168, 2169, 2172; pt 2162, 2163, 2166, 2167, 2170, 2171; terrain supr 43030 vacant. Henry Joseph à The Canadian Pacific Ry Co; \$21515 [95386].

Rue St Ambroise. Lots 2173, 2174, 2175, 2178, 2179, 2180 pt 2176, 2177, terrain 181.2 x 149.6 d'un côté et 166.8 de l'autre supr 27555 vacant. Mabel Watson alias Stanhope Watson épouse de Ths T. Watson et al à Henry Joseph; \$13777.50 [95387].

Rue St Ambroise. Lots 2173, 2174, 2175, 2178, 2179, 2180, pt 2176, 2177, terrain 181.2 x 149.6 d'un côté et 166.8 de l'autre supr 27555 vacant. Henry Joseph à The Canadian Pacific Ry Co; \$13777.50 [95388].

Rue Marin. Lot 385-105, avec maison en pierre et brique, terrain 22.6 x 95 supr 2137 Louis Philippe Itzweire et al à Philippe Octavien Nadeau; \$3300 [95403].

Rue St Philippe. Lot 1807, avec maison en bois et brique, terrain 50.6 x 91. Anselme Locas à Noé Lavallée; \$2200 [95414].

Rue St Antoine. Lots pt. N. E. 1503, 1504; avec maison en brique, terrain 41 x 76. La succession Edw. Mackay à Wilfrid Rochon; \$2700 [95485].

De Lorimier

Rue Ierville. Lot 2b-9, terrain 25 x 64.10 d'un côté et 64.6 de l'autre vacant. François Xavier Latour à Cyprien Dagenais; \$275 [95457].

Rue Bordeaux. Lots 153-306, 307, 308; terrains 25 x 74, supr 1850 chacun vacants. Joseph Brunet à Jos Elzéar Berthiaume; \$888 [95472].

Verdun

Lots 3804, 3824, terrain 45 x 100; 1 do 50 x 96 d'un côté, 92.6 de l'autre, supr 4712 (mesure française). Les Ecclésiastiques du Séminaire St Sulpice à Mary Melissa Tovey Vve de James McCarthy; \$100 [95413].

Sault aux Rcollets

Lot 154, terrain 60 x 134 (mesure française). J. Bte Lapiere à Napoléon Charbonneau; \$275 [95456].

St-Laurent

Lot pt 52, terrain vacant. Joseph Lanouette à Joseph Israël Lecavalier; \$50 [95393].

Lot ind pt 111. George Gillespie à Angus Wm Hooper; \$1. et autres bonnes et valables considérations [95405].

Lot 284, terrain 45 x 90 (mesure française). Charles Wm Meyer à Ernest Brunet; \$550 [95426].

V. L. ACOMBE, Architecte,
395 rue Lagacheitière.

L. R. M. MONTBRIAND,
Architecte et Mesureur,
No 230 rue St-André,
Montréal.

J. EMILE VANIER,
Ingénieur Civil et Architecte.
Ancien élève de l'Ecole Polytechnique.
Constructions Civiles et Religieuses, Aqueducs, Egouts, Pavages. -- 20 années de pratique.
107 rue St Jacques, Montréal

HORMISDAS CONTANT, Entrepreneur Plâtrier, 290 rue Beaudry. Phone Bell E. 1177.

E. D'OUVILLE, Plombier
137B rue St-Urbain, Montréal.

O. M. L. AVOIE,
Peintre-Décorateur,
Peintre d'Enseignes
et de Maisons. -- --
Papissier et Blanchisseur,
No 482 rue St-Hubert,
Telephone East 1412. Montréal.

**Fournitures pour
Machinerie de Buanderies**
Manufacturiers, importateurs et marchands de toute machinerie nécessaire aux propriétaires progressifs de buanderies.
Ecrivez et demandez catalogue et prix.
York M'fg. Co., Ltd.,
TORONTO, Ont.

Ontario Nut Works, Paris.
BROWN & CO.
Manufacturiers
d'ECROUS moulés à chaud,
de toutes grandeurs, carrés
et hexagones

**ENSEIGNES DE TOUTES SORTES
LETTRES SCULPTÉES, Etc.**
THEO. DAVID
Peintre Decorateur, Lettrage de voiture
506 RUE CRAIG, - - MONTREAL
Tel. Bell Main 2380.

C. H LeTourneux, prés. C. LeTourneux, vice-prés.
J. LeTourneux, sec.-trés.

LeTourneux, Fils & Cie, Limitée
Marchands-Ferronniers
259, 261, 263 et 265 RUE ST-PAUL
MONTREAL.

Windsor Paint Co. Limited,
Windsor, Ont.
Fabricants de Vernis, Japans,
Peintures, couleurs et Emails de
Haute Qualité.
LUDGER GRAVEL, Agent,
26 et 28 Place Jacques-Cartier, Montréal.

Lot 280, avec maison en bois, terrain 30 x 90. François St Aubin à Joseph Lanouette; \$750 [95452].

Lot pt 34, terrain vacant. Mathew Boa à David Laurin; \$100 [95453].

Pointe Claire

Lot 78, avec maison etc., terrain supr 73 arpents et 75 perches. Damase Cardinal à J. Bte Legault; \$3000 [95478].

Pointe-aux-Trembles

Lot 4/5 ind 208, 209 Rivière des Prairies pt S. E. du lot 12. André Brisset et al à Paul Brisset; \$20000 [95459].

Ste Geneviève

Lot 1/14 ind 24, pt 22, 30. Geneviève Mainville à Céline Bertrand Vve de J. Bte Mainville; \$150 et autres considérations [95476].

Lot pt 188. Philomène Demers épouse de Zéphirin Paris à Zénon Théoret; \$2600 [95477].

Isle Bizard.

Droits dans le lot 9, avec maison etc., terrain supr 73 arpents et 50 perches. Les Enfants Mineurs de Clément Cardinal à Armandine Gratton Vve de Clément Cardinal; 19050 francs [95475].

Voici les totaux des prix de ventes par quartiers:

St Jacques	19,800 00
St Laurent	26,353 59
St Louis	2,150 00
Ste Marie	23,825 00
St Antoine	61,525 00
St Denis	6,243 13
St Jean-Baptiste	3,867 40
St Louis Mile-End	7,086 00
Westmount	13,860 00
St Henri	57,270 00
De Lorimier	1,163 00
Verdun	100 00

\$223,233 12

Les lots à bâtir ont rapporté les prix suivants:

Rue	Quartier	Le pied
Rue St André,	St Jacques,	31c
Ave Lauriers et autres rues,	St Denis,	63c
Ave Christophe Colomb, St Denis,		15 6/7c
Rue Clark,	St Louis Mile End,	15 9/10c
Rue York,	Westmount,	31 9/10c
Rue St Ambroise,	St Henri,	50c
Rue Ierville,	DeLorimier,	17c
Rue Bordeaux,	do	16c

PRÊTS ET OBLIGATIONS HYPOTHÉCAIRES
Pendant la semaine terminée le 17 Mai 1902, le montant total des prêts et obligations hypothécaires a été de \$66,900, divisés comme suit, suivant catégories de prêteurs:
Particuliers..... \$34,200
Successions..... 7,000
Cies de prêts..... 12,200
Autres corporations..... 13,500
\$ 66,900

Les prêts et obligations ont été consentis aux taux de:
5 p.c. pour \$1,000; \$1,700; 2 sommes de \$2,000; \$4,000; \$4,500; \$5,000; \$7,000 et \$8,000.
5 1/2 p. c. pour \$1,500; \$3,000 et \$7,000.
Les autres prêts et obligations portent 6 pour cent d'intérêt à l'exception de \$700, à 7, \$300 à 8 et \$600 à 10 pour cent.

Préparation de conserves de lait.
MM. A. Brecher et A. Kittel, de Vienne, ont fait breveter le procédé suivant de préparation des conserves de lait. On évapore à siccité du lait frais à la température maxima de 40 degrés centigrades: le lait doit être non écrémé. On l'additionne ensuite de carbonate de soude et de sucre, puis le produit bien sec est pulvérisé et enfermé dans des boites étamées.



Contrats donnés

Chez Howard C. Stone, architecte, rue St Jacques No 186; une bâtisse rue St Pierre No 57, à 8 étages, formant un entrepôt. Maçonnerie, Wighton & Morrison; charpente et menuiserie, Thos Ford; brique, Wighton & Morrison. Le reste à donner. Propriétaires, Beardmore & Co.

Chez W. E. Doran, architecte, rue Saint-Jacques No 180; une bâtisse rue King, à 4 étages, formant un entrepôt frigorifique. Maçonnerie, Heggie & Stewart; charpente et menuiserie, The James Shearer Co; brique, Alfred Gauthier; peinture et vitrage, The James Shearer Co. Le reste à donner. Propriétaire, Lovell Christmas Co Ltd.

NOTES

M. Howard C. Stone, architecte a demandé des soumissions pour les modifications à une bâtisse située au coin des rues St Pierre et St Sacrement pour la succession Barron.

M. G. A. Monette, architecte demande des soumissions pour le plâtrage, le chauffage, la couverture, les enduits et la peinture à faire à une maison qui sera érigée sur l'avenue Laval pour le Rev J. Charette.

MM, Finley & Spence, architectes recevront jusqu'au 30 Mai courant des soumissions pour la bâtisse de la Guardian Assurance Co qui sera érigée rue St Jacques.

M. Alph Content architecte demande des soumissions pour un perron en pierre et granit et une addition à la sacristie de l'église St Louis de France.

M. Jos Sawyer, architecte a accordé à F. Bonhomme le contrat du plombage et le chauffage pour la résidence que les Revedes Dame de la Société Ste Elizabeth feront ériger rue Seymour, ainsi que la plomberie pour les 6 maisons que M. Gagné est à faire ériger rue Chaussé.

M. Jos Sawyer, architecte prépare les plans et devis pour une maison formant 3 logements que M. Evariste Daoust fera ériger au coin de l'Avenue Atwater et de la rue Souvenir.

M. Jos Sawyer, architecte a accordé à la Dominion Bridge Co les ouvrages en fer pour les 2 maisons que M. Jos, Elie est à faire ériger rue Hibernia.

M. Jos Sawyer, architecte a accordé le contrat du plombage, chauffage etc à faire à la résidence de Mde Jos Beaudry rue St Denis.

Permis de Construire à Montréal

Rue St Laurent No 181, modifications à une maison; coût probable \$75. Propriétaire, Dame Juge Berthelot; entrepreneur, Henri Demers (1310).

Rue Boyer, No 164, modifications à une maison; coût probable \$300. Propriétaire, J. C. Lanoix (1311).

Rue Richmond, arrière No 444, modifications à une maison; coût probable \$150. Propriétaire, la succession Judge (1312).

Rue Beaudry No 372, modifications à une maison; coût probable \$500. Propriétaire, M. Fortin (1313).

Ave Duluth, No 220, modifications à une maison; coût probable \$100. Propriétaire, Mde Hilaire Brien (1314).

Rue Roy, No 215, modifications à une maison; coût probable \$100. Propriétaire, J. Léonard (1315).



BERNARD CANIRS

Ce qu'il y a de mieux

ETAMPES EN CAOUTCHOUC

Sceaux, Vignettes à jou (Stencils), etc.

10 RUE KING OUEST, TORONTO

Diplômé à l'Exposition de Toronto en 1901.

POMPES

en FER et
en CUIVRE

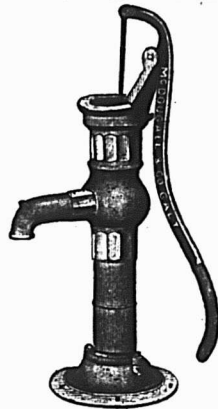

Aspirantes et Foulantes;
à main et à moteurs,
pour Puits.

Pour tous les usages. Nous pouvons répondre vos besoins avec la qualité la meilleure et les prix corrects. Catalogues et informations complètes sur demande.

THE R. McDOUGALL CO., Limited
Manufacturiers GALT, Canada.

Laurence & Robitaille

MARCHANDS DE

Bois de Sciage et de Charpente

BUREAU ET CLOS

Coin des rues Craig et St-Denis

Bell Tél., Main 1488. MONTREAL
Tél. des Marchands, 804.

CLOS AU CANAL

Coin des Rues William et Richmond

Bell Tél., Main 3844

Tel. Bell Main 3951 Tel. Marchands 1381

T. PREFONTAINE & CIE

LIMITÉ

Bois de Sciage et de Charpente

GROS ET DETAIL

Bureau: coin des rues NAPOLEON ET TRACY
STE-CUNEGONDE

Clos à bois, le long du Canal Lachine, des deux côtés. Téléphone Bell 8141, Montréal.

Spécialité: Bois préparés de toutes façons, assortis par longueurs et largeurs en grande quantité.



Lampe à Gaz

"Auer" Produit le Gaz qu'elle brûle.

Donne une lumière douce égale à celle de 100 chandelles. Repose les yeux. La meilleure pour lire ou coudre. Coûte moins que l'huile. Facile à conduire, juste ce qu'il faut pour votre maison, magasin, ou église. Votre argent remboursé si la lampe ne remplit pas votre attente. Catalogue gratis demandez-le.

LA CHE DE LUMIERE AUER,
MONTREAL.

Rue Sydenham No 30, modifications à une maison; coût probable \$60. Propriétaire, Nestor Robillard; entrepreneur, Damase LeGault (1316).

Rue Visitation près de la rue Robin, 2 maisons formant 3 logements 38 x 40, à 2 étages, en bois, pierre et brique; coût probable \$2000. Propriétaire, Jos Hofstetter; architecte, L. R. Montbriand (1317, 1318).

Rue Aylwin, 2 maisons formant 6 logements 50 x 35, à 3 étages, en pierre et brique, couverture en gravois; coût probable \$4000. Propriétaire, P. Oscar Guinard (1319, 1320).

Rue Huntley près de la rue Bélanger, une maison en bois et brique formant un logement 24 de front, à un étage; couverture en gravois; coût probable \$500. Propriétaire, Damien Bertrand (1321).

Ave des Pins près de la rue St Urbain, une addition à l'Hôtel-Dieu, 49 x 75, à 5 étages, en pierre de maçonnerie; coût probable \$20,000. Propriétaires Sœurs Hospitalières de St Joseph; architecte, Alph. Content; entrepreneurs, Boucher & Huberdeau (1322).

Rue Ste Catherine No 1380, modifications à une maison; coût probable \$100. Propriétaire, Wm Scott; entrepreneur, N. Marier (1323).

Rue Préfontaine Nos 3 et 5, 2 maisons formant 6 logements, 44 x 32, à 3 étages, en brique; coût probable \$3,900. Propriétaire, Mde Joséphine Picard (1324, 1325).

Rue Cuvillier près rue Ontario, une maison formant un logement, 25 x 26, à 2 étages, en bois et brique; coût probable \$900. Propriétaire, Fred Séguin (1326).

Rue Ste Famille près de l'avenue des Pins, 4 maisons formant 4 logements, 20x41 chacun, à 3 étages, en pierre et brique, coût probable \$12,000. Propriétaire, J. G. Kennedy; architecte, Arth J. Cooke; entrepreneurs Latreille & Frère (1322 à 1330).

Rue Cherrier No 130, modifications à une maison; coût probable \$250. Propriétaire, O. Dufresne (1331).

Ave Mont Royal, près de la rue St André, modifications à une maison; coût probable \$200. Propriétaire, Emma Doucet (1332).

Rue Ontario No 1451, modifications à une maison; coût probable \$450. Propriétaire, N. Champagne (1333).

Rue Amherst No 513, une maison formant 3 logements 21 x 66, à 3 étages, en brique, couverture en gravois; coût probable \$3,000. Propriétaire, Jules Crépeau; architecte, L. Z. Gauthier; entrepreneur, M. Langevin (1334).

Rue Visitation près de la rue Ontario, une bâtisse formant un bureau, 29 x 22.6, à 2 étages formant un bureau, en brique, couverture en gravois; coût probable \$2,000. Propriétaire, The Canada Thread Co.; entrepreneur, Trefflé Charpentier; architectes, Hutchison & Wood (1335).

Coin des rues Larivière et Harmony, une maison formant 2 logements 25 x 33, à 2 étages, en bois et brique, couverture en gravois; coût probable \$1200. Propriétaire A. Filion; entrepreneur M. Denis (1336).

Rue Montcalm, Nos 203 et 205, 2 maisons formant 6 logements, 42 x 36, à 3 étages, en pierre bois et brique, couverture en gravois; coût probable \$3500. Propriétaire Jos Riendeau (1337, 1338).

Rue St Denis No 309, modifications à une maison; coût probable \$2000. Propriétaire Fred J. Demers; architecte Bernard & Paris (1339).

Ave Hope près de la rue Dorchester, 2 maisons formant 4 logements, 42 x 80, à 2 étages, en pierre et brique; coût probable \$8000. Propriétaire Narcisse Nolin; architecte C. St Jean (1340, 1341).

Rue Desery, Nos 54 et 56, modifications à une maison; coût probable \$175. Propriétaire, G. E. Baril; architecte, C. A. Reeves; entrepreneur T. Pajot (1342).

Rue Ste Catherine, No 1545, modifications à une maison; coût probable \$1000. Propriétaire, Dame T Richards; entrepreneur, H. Tessier (1343).

Rue Poupart Nos 136 et 138, modifications à une maison; coût probable \$800. Propriétaire Amable Lapierre (1344).



Du 27 Mai au 3 Juin 1902.

District de Montréal

Dame Alex. S. McNaughton vs James W. Hannah

Westmount—Le lot 215-26 situé rue Sherbrooke, avec bâtisses.

Vente le 29 mai, à 10 h. a. m. au bureau du Shérif, à Montréal.

Naud & Germain vs la succession L. A. Drapeau

Montréal—Le lot 1089 du quart' er St Jacques situé rue Visitation, avec bâtisses.

Vente le 29 mai, à 11 h. a. m. au bureau du Shérif.

In re Herménégilde Charbonneau failli
Montréal—Le lot 88 du quartier Hochelaga situé rue Notre-Dame avec bâtisses.

Vente le 29 mai à 2 h. p. m. au bureau du Shérif.

District de Bedford

J. B. Morin vs Isidore Brais.

Roxton Falls—Le lot 316 contenant 49 acres.

Vente le 31 mai, à 10 h. a. m., à la porte de l'église paroissiale.

District de Québec

In re Louis J. Demers failli.

Québec—Le lot 2886 du quartier du Palais situé rue Fabrique, avec bâtisses.

Vente le 27 mai, à 10 h. a. m., au bureau du shérif.

District de St François

Jos Paré vs F. X. Jean et al.

Sherbrooke—Le lot 1452-85 situé rue Galt, avec bâtisses.

Vente le 27 mai, à 10 h. a. m., au bureau du shérif.

District de Trois-Rivières.

Clovis Deguise vs Joseph Thibodeau.

Ste Eulalie—La partie du lot 80, avec bâtisses.

Vente le 28 mai, à 10 h. a. m., à la porte de l'église paroissiale.

"La Semaine Française"

20, rue de la Victoire, Paris, Sommaire du 11 Mai 1902.

Chronique politique: France, Etranger. Courrier de Paris: Les noms des autres. Les Français de mon temps: Ce qu'il reste d'aristocratie. Les Charretiers. Notes et souvenirs: Xavier de Montépin. Souvenirs d'une "Première." Echos de Partout. Poésies: Sur l'album de mélancolie. Alfred de Musset musicien. Les Archives Nationales. Beaux-Arts: Le Salon de la Société des artistes français. Les Usuriers de Paris (suite). La Semaine scientifique: L'arthritisme. Journal des Connaissances utiles. Le Monde et la Mode. Les Passe-Temps en Famille.

FAUCHER & Fils

Importateurs et Marchands-Ferronniers

Bois et Garnitures de Voitures

Fournitures pour Carrossiers et Forgeons, telles que Fer en barres, Acier, Charbon de forge, Peintures, Vernis, etc.

Nos. 796 à 802, Rue Craig,

MONTREAL.

Téléphone Main 576

FERRONNERIES, HUILE, PEINTURES, CHARBON, ETC., ETC.



Manufacturiers et Importateurs, Montréal.

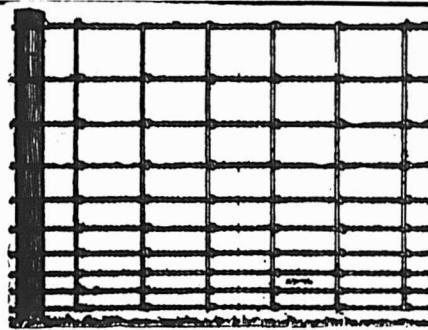

CLOTURES ET BARRIERES De toutes sortes

Demandez les Prix et le Catalogue gratis de la **OSHAWA WIRE FENCE CO., OSHAWA, ONT.**

Dites que vous avez vu cette annonce dans LE PRIX COURANT.

THOS SONNE, Sr.

MANUFACTURIER DE

Auvents, Tentes, Voiles

Et drapeaux de toutes les nations

Bâches de Voitures, Couvertures de Chevaux, Stores pour Chassis à ressort à l'intérieur du rouleau

Location de Tentes en tous genres

Prelarts et Vêtements en peau huilée, Câbles pour monte-charges établis à bref délai.

Echelle de sauvetage à bon marché

193 RUE DES COMMISSAIRES,

Coin St-Sulpice, Montréal

Téléphone Bell Main 1161.



PROVINCE DE QUEBEC

Cessions

Avignon—Poirier, Jos, mag. gén.
St Moise Station—Onellet, Thos. mag. gén.

Décès

Montréal—Mitchell, Louis, pianos, etc.
St Hyacinthe—Raymond & Cie, liqueurs; Alphonse Raymond.

Curateurs

Drummondville—Gagnon & Caron à Blanchet, A. J. hotel.
West Aylwin & Ottawa, Ont—Labelle F. A. et Birks, T. H. à Hurtubise E. N. & Co, mag. gén. etc.

Concordats

Clairvaux de Bagot—Marcotte, D. & Cie mag. gén.
St Laurent—Filion, Joseph, boulanger.

En Liquidation

Magog—Moore, A. H. & Co. mag. gén.

Dissolution de Sociétés

Montréal—New York Silk Waist Mfg Co. Dery & Fils, agents; R. C. Dery continue. Lapalme & Aumont, comptables. Rollin, O. & Cie, ferronnerie. St Louis Mile End—Rivet, Oscar & Cie, hôtel.

Fonds à Vendre

Howick—Logan, John A., mag. gén.
Montréal—Fowler, R. W., nouveautés. White, Theodore, bijoutier. Groman & Gulman, nouveautés. Québec—Demers, L. J. & Frère (L'Evenement). Sawerville—Cairns, H. & Co, mag. gén.

Fonds Vendus

St Gregoire (Nicolet)—Langlois, P., mag. gén.; à 66½c dans la piastra, à N. Pratte, St Celestin.

Windsor Mills—Miller, C. A., mag. gén.

Incendies

Québec—Brochu, E., tailleur. Masse, Ulric, fruits, etc.; ass. St Jean—Canadian Baling Co.

Nouveaux Etablissements

Montréal—Abdelnour, E., Importing Co. Bellhouse, Dillon & Co, produits chimiques. Demiter & Co, confiseurs. Guaranteed Pure Milk (The) Co. Kert, B. D. & Co, chaussures. Lilley & Cameron (The) Cartage Co. Moore, T. F., (The) Co, charbon, etc. Rivet, Oscar & Co, hôtel, etc. Sansregret & Landry, épiciers. Valiquette, A. A. & Cie, bois, charbon, etc. Galaise & Galaise, comptables. Lamoureux & Cie, peintres. Lindsay, C. W. Ltd, pianos, etc.; demande incorporation. Nicola Bros & Shada, articles de fantaisie. Rollin & Lamoureux, ferronnerie. Québec—Pouliot, Arthur & Cie, agents. Quebec (The) Furniture Co. Ste Dorothee—Durocher, Dieudonné & Cie, boulangers. St Louis Mile End—Carrière & Villeneuve, constructeurs.

PROVINCE D'ONTARIO

Cessions de Commerce

Brampton—Packham, C. J., épicier, etc.; Alfred E. Hopkins succède.

Milton—Cunningham, R. J., épiciier.
 Norwood—Booth, D. H., épiciier.
 Smith's Falls—Craig, Richard, mag. gén.;
 D. W. McConnell & Co, succèdent.
 Toronto—Dann, Thos, chaussures, parti pour
 Hamilton.
 Windsor—Davis & Hawkins, meubles, etc.

Concordats

Theford—Mackenzie & Meldrum, mag. gén.;
 à 40c dans la piastre.

En Difficultés

Mattawa—Timmins, L. H. & Bro, mag. gén.

Dissolutions de Sociétés

Chatham—Massey & Knight, épiciiers; J.
 N. Massey continue.

Fonds à Vendre

Birks Falls—Blizzard, A., épiciier, etc.
 Georgetown—Gibson, Miller & Co, nouveauté.

Hamilton—Lock, W. J., épiciier.
 Manchester (Anburn P. O.)—Marshall, Mrs
 M., modes.
 Ottawa—Letch, Rose, modes.

Fonds Vendus

Arnprior—Johnston Bros. ferronnerie; à J.
 G. White & Co.

Osgood Station—Shiels, M., mag. gén.

Seaforth—Stark, & MacKay, chapeaux et
 merceries; à Wm Pickard.

Windsor—Davis, B. G., épiciier; à J. M. Lord.

Incendies

Hamilton—Webber, H. A., ferronnerie; ass.
 London—Gurd & Co, mfr balais; ass.

Niagara—McClelland, W., épiciier.

Nouveaux Etablissements

Hamilton—Foster (The) Pottery Co Ltd; à
 obtenu charte.

Ottawa—Brennan, H. H. & Son, épiciiers.
 Canadian General Electric Co Ltd; une
 succursale.

NOUVEAU-BRUNSWICK

Cessations de Commerce

St Jean—Hayward, W. A., quincaillerie; W.
 H. Hayward Co Ltd, succède.

Cessions

St Jean—Case, John, H., épiciier.

Décès

Fredericton—Peoples Bank of New Bruns-
 wick; F. Randolph, président.

Randolf, A. F., & Sons, épiciiers en gros;
 A. F. Randolph.

St Jean—Keystone Fire Insurance Co; A.
 F. Randolph, président.

NOUVELLE-ECOSSE

Décès

Halifax—Finlay, James, épiciier.
 Siteman, J. R. & Co, épiciiers, J. R. Siteman.

Incendies

Acadia Mines—Smith, G. H. mag. gén.
 Smith, S. H. ferronnerie, etc; ass.

Nouveaux Etablissements

Sydney—Fraser, Torey & Co, nouveautés.

**MANITOBA ET TERRITOIRES DU
 NORD-OUEST**

En Difficultés

Medecin Hat—Peoples Supply Co. Ltd. mag.
 gén.

Dissolutions de Sociétés

Milestone—Fredenberg & Lowrey, mag. gén.;
 M. S. Fredenberg, continue.

Fonds à Vendre

Winnipeg—Lyons (The) Shoe Co, Ltd,
 chaussures.

PAIN POUR OISEAUX Est le "Cottam
 Seed," fabriqué d'après six brevets. Mar-
 chandise de confiance; rien ne peut l'appro-
 cher comme valeur et comme popularité.
 Chez tous les fournisseurs de gros.

La Peptonine
 Le véritable aliment des enfants, pur, stérilisé,
 approuvé par les analystes officiels, recommandé
 par les autorités médicales.
Se détaille à 25 cts la grande boîte.
 Pour les cotations, consultez les prix courants de
 ce journal.
F. COURSOL, Seul Propriétaire,
 382 Avenue de l'Hotel de Ville, - MONTRÉAL.

La Viatorine
 EMULSION SUPERIEURE D'HUILE DE FOIE DE MORUE.
GUÉRIT Toux, Bronchite, Asthme,
 Rhume, Sorofule, Phtisie,
 Dyspepsie, Débilité Générale.
 25c, 50c, \$1.00 la bouteille. En vente partout
 DÉPOT PRINCIPAL
 Institution des Sourds-Muets, St-Louis du Mile End.

COURSE POUR LES TAPIS...
 Tel est le mot qui exprime le mieux l'ac-
 tivité qui prévaut en ce moment dans
 les Tapis, Rideaux et Couvertures de
 plancher à chacun de nos Trois Grands
 Magasins de Tapis.
THOMAS LIGGET,
 1884 rue Notre-Dame, Montréal.
 2446 rue Ste-Catherine, Montréal.
 175 à 179 rue Sparks, Ottawa.

G. ELIE AMYOT
 IMPORTATEURS D'ARTICLES DE
Modes et Hautes Fantaisies
 EUROPÉENNES ET AMÉRICAINES
 Téléphone 887 ♦ En gros seulement
 59, rue Dalhousie, B. V., Québec

FOURRURES! FOURRURES!
 Importateur et exportateur en
 gros de fourrures brutes et pré-
 parées. Manufacturier de four-
 rures pour Messieurs, Dames et
 Enfants, telles que Pardes-
 sus, Jaquettes Collettes
 Cois Tours de Cou,
 etc., aussi Mitaines et Gants
 de Chamols.
 On paie le plus haut prix du
 marché sur consignation de
 fourrures non-préparées, Peaux,
 Cires d'Abelle et Racines de
 Ginseng.
 Ouvrage de Taxidermiste de
 première classe, une spécialité.
HIRAM JOHNSON, 404 Rue St-Paul.

HARDOUIN LIONAIS
 D.C.D., L.C.D.,
CHIRURGIEN DENTISTE,
 Gradué du " Philadelphia Dental College
 Licencié du Collège Dentaire de la P. de Q.
2359 RUE STE-CATHERINE
MONTRÉAL
Tél. de Bureau: Up 2408.
 Résidence. E. 579

COLOMBIE ANGLAISE
Cessations de Commerce
 Vancouver—Alder, P. H., épiciier; T. E.
 Marshall succèdent.
Cessions
 Revelstoke—Enterprise Cigar Co.
Fonds Vendus
 Vancouver—Anderson Smith (The) Co Ltd,
 nouveautés; à Chas Woodward à 67c
 dans la piastre.
 Hach, Chas, meubles etc; A. C. Wigand à
 65c dans la piastre.
Nouveaux Etablissements
 Chilliwack—Loan & Savings Co Ltd.
 Cumberland—Cumberland Electric Lighting
 Co Ltd.

PROVINCE DE QUEBEC

Cour Supérieure.
ACTIONS
 DÉFENDEURS. DEMANDEURS. MONTANTS
Chicoutimi
 Coté J. T. F. A. Lewis et al 173
Côte des Neiges
 Village Cote des Neiges..L. H. Boisseau
 esqual 189
Lachine
 Thorneloe R. C. Hy. Tucker 150
 Bell J. H. & Co et al. J. E. Marchand 168
 Dawes Alb F. et al. Hy Tucker 425
 Dominion Bridge Co...Eloise Forgues
 esqual (Dom) 12000
 Coursol Jos Reliance Loan Savings Co 2015
Milan
 McIver G. A.... The Ames Holden Co 2e cl.
Mistic
 Waldbridge Dame Alex S. et al... Frs
 Chevalier 2000
Montreal
 Ansell David..Thereza de Moll Berczy 3000
 Auclair Magloire E.... A. E. Gauthier 120
 Bonneville Florence et al... Dame Nap
 Couvrette et vir 600
 Beauvais Philius Edm H. Laporte et al 188
 Binns The W.... H. M. Rogers & Co 192
 Bissonnette Dame vve Côme.... Cité
 de Montréal 349
 Bell (The) Organ & Piano Co.... C. B.
 Hawks 1e cl.
 Banque d'Hochelaga. Geo Borgfedt &
 Co 500
 Boas (The) Felsen Co... Joseph Smith 243
 Brodeur Wilf..... G. G. Gaucher 112
 Brosseau Albert et al.... Laporte Mar-
 tin & Cie 373
 Boeckh Ang et al M. H. Regensburger 224
 Betts Edw..... Wm McRae 600
 Charpentier Alf. et al.... G. Deserres 122
 Cité de Montréal.... Dame C. Rooney
 (dom.) 1000
 Cie d'Assurance Mut. contre le feu de
 la Cité..... Dame Pierre Payer et al 200
 Canada Machinery Agency..... J. A.
 Aumais 719
 Choquet Hon. F. X..... N. A.
 Belcourt et al 135
 Canada Machinery Agency..... O.
 Lepitre 200
 Dagenais J. Benj..... J. O. Brunet 272
 Drolet Benj... C. X. Tranchemontagne 240
 Davis J. T..... Edm. Perras 1999
 Dumaresq E..... T. R. Ridgeway 237
 Delisle J. A. & Cie..... The Empire
 Mfg Co 160
 Donnelly Dame Patrick..... Crédit
 Foncier F. C. 8896
 Dragon Nap., Geo. F. O'Halloran 597

Dom. Cotton Mills Co. Vve Gilbert	
Brouillette (dom.)	5000
Fair J. R. The Northern Life Ass. Co	108
Gingras Wilf Frs Gingras	275
Guilbault Dame Nap. David Ouimet	1000
Giguère Arth. Marcel Beullac	188
Grothé Chs R. et P. G. Wm Patenande	269
Gleiser Dame Abr. Geo. Vandelac	124
Harling Thos. Alf. Lewis Jones et al	1e cl.
Jones, Marshall, Rutherford Co. T. Robinson et al	400
Lusher Samuel. Hyman Porillis	175
Laplante A. F. Laplante	1040
Lambert Jos sr et jr. John P. MacDonald	4e cl.
Lefebvre Nap. Alex. Dme M. A. Manning	2e cl.
Mutual Reserve Fund Life Ass. H. Channel	1e cl.
Montreal (The) City & Dist. Svag Bk. Dame Cath. Logan	301
Mendelsohn M. Moses. Union Clothing Co	291
Mayer L. D. E. Geo. F. Halloran	597
Montreal Park & Island Ry Co. M. S. Lonergan	1c cl.
Nurnberger C. & Rob. J. A. L. Harris	500
Ouimet Succ L. J. H. McDuff	1132
do J. B. Major	349
Richards Wm John & Jas. Moses L. Morris	194
Roussel Melle Albertine. Melle K. Charlton	380
Roussel Melle Albertine et al. J. B. Desbois	380
Stubbs Wm. H. et al. Hy. Tucker	102
Shawinigan (The) W. & Power Co. Carrière Lainé & Co	1302
Saxe Henry. Crédit Foncier F. C.	6814
Surprenant Arth. Dame M. L. R. de L. Ménard	2e cl.
Rigaud	
Lavergne Jos et al. F. de S. Bastien	350
Sault aux Récollets	
Gagnon Siméon et al. Théop Brunet	160
Shawinigan Falls	
Lafond Chs. L. Byron	300
St Henri	
St Pierre Eusèbe. Dame A. E. Leonard	700
St-Louis Mile—End	
Ménard Horm. Norbert Poirier	125
St Sulpice	
Chevalier A. Arth. Robitaille	180
St Timothée	
Papineau Narc. P. E. Bourassa & Fils	150
Cour Supérieure	
JUGEMENTS RENDUS	
DÉFENDEURS. DEMANDEURS. MONTANT.	
Côte St-Paul	
Gamelin Narc. Ville de St Paul	125
Leduc Jos. do	180
Melbourne	
Larivière Pierre A. Louis Boyer	307
Montreal	
Bourgouin Dame R. et al. Geo. E. Cartier	760
Dineen Daniel et al. G. Deserres	154
Ford Daniel. Cité de St Henri	110
do do	118
do do	123
do Davis S. Walker	1412
Gagnon G. A. et al. Jas Cochrane	400
Hastie Henry. John E. Palme	110
Ross Arthur. Western Loan & Trust Co	17300
Rjendeau J. B. A. Succ. J. Masson	105
Shawinigan W. & Power Co. Chs Archer	500
Simpson Dame John. Hy A. Mackie	2213

ETIQUETTES

N'importe quelle grandeur. 1 à 17 couleurs. Tous les procédés

Etiquettes pour Costumes. Etiquettes pour le Stock. Dessins soumis.

LEVY & CO., IMPRIMEURS, TORONTO
19 Leader Lane

McArthur, Corneille & Cie

Importateurs et Fabricants de Peintures, Huiles, Vernis, Vitres. Produits Chimiques et Matières colorantes de tous genres.

Spécialités de Colles-fortes et d'Huiles à Machinerie.

DEMANDEZ NOS PRIX

310, 312, 314, 316 RUE ST-PAUL MONTREAL.

L'ECHELLE WAGGONER est la meilleure sur terre pour placer les doubles chassis, enlever la glace des dalles, peinturer, faire la plomberie et pour tous usages. Nos échelles et nos voitures à échelles pour le feu, dans les villes et villages, sont à bon marché et les meilleurs. Catalogue gratis.

The Waggoner Ladder Co., Limited, LONDON, ONT.



Tel. 1-eil up 971
The Crescent Electric Co.
L. ROUSSEAU, Gérant. 2503 Ste-Catherine
Installation de lumière électrique et d'horloges de contrôle électrique, téléphones pour entrepôts, cloches électriques, etc. Seuls agents pour la
STANDARD ELECTRIC TIME CO. de Waterbury, Conn.

PRODUITS DE LA ONEIDA COMMUNITY
LICOUS, CHAINES À VACHES, Mains-de-Guide (Snaps), etc., etc.
Toutes les grandeurs, tous les genres. Peuvent être obtenus de tous les Jobbers du Canada.
Fabrique: — NIAGARA FALLS, Ont.

Ontario Silver Co., Limited

NIAGARA FALLS, Canada.

Manufacturiers de Cuillers, Fourchettes, Coutellerie et Articles en plaqué.
Demandez notre catalogue et nos cotations,

Machinerie à faire les Chemins

Machines à dresser les routes "Champion." Broyeurs de pierres, Rouleaux compresseurs, Balayuses de rues, Etendeuses de macadam, Charrues à terrassements, Raclours niveleurs à roues.

The Good Roads Machinery Co., Limited.
John Challen, gérant, HAMILTON, Ont.

St Louis Clovis. Ed B. Green Shields	4499
Vipond Geo. et al. Roland Millar	2000
Vaillancourt Arthur. Cie d'App. Alimentaires	138
Vaillancourt Arth. et al. A. E. Mallette	113
Wilson J. H. Jos. Gauthier	112

Sorel	
Beauchemin A. E. The Hart Adair Coal Co	75
St Paul, Minn.	
Archambault G. A. J. M. Marcotte	104
Vaudreuil	
Valois Adol. Dame Joséphine Lalonde et vir	106

Cour de Circuit

JUGEMENTS RENDUS
DÉFENDEURS. DEMANDEURS. MONTANTS.

Absents	
Marsan Sylvas. Ant Lamothe	84
Beauharnois	
Primeau Alph. F. A. Boucher et al	30
Cascapédia	
McKenzie W. L. M. E. Davis et al	37
Chicoutimi	
Ouellette J. Arth. M. E. Davis et al	13
D'Israëli	
Houde Rodolphe. P. Gravel et al	23
Grand'Mère	
Bouchard Alph. M. E. Davis et al	46
Kingsbury	
Neil Jas C. F. X. E. Méloche	60
Maisonneuve	
Tétu D. H. Dame M. J. Chartrand	6
David Nap. do	6
Lépine M. do	20

Montréal	
Ashford C. D. Mackay	15
Boyer A. J. A. Valois	21
Berlinguette L. F. J. Pavette	19
Bourassa J. D. Scott	10
Blondin Ovila. J. Fournier	15
Bigley Dame M. J. A. Blouin	29
Bark T. Dame S. Hislop	15
Broenen W. J. W. L. Malthy	79
Brosseau H. Dame E. Poitras	11
Bowie G. L. S. Bélanger	6
Bisson J. A. Desjardins	15
Bélanger J. A. Boyer	6
Bleau J. A. E. Cavanagh	32
Bourbonnais Désiré. Dme V. Cardinal	25
Coulon J. J. M. Boudreau	8
Clerk A. M. D. Perrault	15
Chesnet T. H. N. G. Valiquette	25
Chartrand Z. J. Bacon	8
Carrier Jos. W. E. Mount esqual	73
Cadioux J. A. Picard	12
Desautels Frs. A. Lapointe	10
Darwin M. J. Majeau	7
Danford W. K. Jas Sager	7
Dubord Ernest. J. M. Aird	9
Edwards Sam. G. Beaulieu	26
Farrell J. J. A. E. Tuddenham et al	5
Foley J. F. X. Boudrias	28
Fréchon L. Dominion Ice Co	9
Forrester A. R. E. Dumaresq	25
Fleury J. H. P. Barrette	21
Gauthier Rod. Dame E. E. Simard	61
Giard P. C. R. J. Demers	46
Galibois F. X. A. Lavigne	9
Guertin W. D. Tansey	14
Grenier Nap. P. B. Clickman	5
Gingras D. A. Picard	10
Gendron G. A. St Pierre	19
Hennehan M. S. Craig	16
Hurtubise F. X. H. Paquet	85
Hurburt et al. T. Christy	8
Hellon J. R. A. Corbeil	7
Inskip W. P. Kennedy	19

Jameison H.....	J. C. King	50
Keane Dame A.....	Dame M. A. Lyons	12
Lafond Dame A.....	G. Maillat	30
Leraçois Alph.....	Gaston Maillat	20
Lafricain G. T.....	Dame E. McAvilly	72
Labadie A.....	D. Perrault	59
Legault G.....	J. A. Valois	48
Lemieux Gustave.....	P. E. Gagner	5
Lahaie N.....	L. Bisson	15
Larue J. S.....	S. H. Apple et al	21
Legault J.....	S. Cardinal	58
Moody C. S.....	The Loan & Land Co	10
Mc Eachran C.....	R. J. Tooke	66
Ménard Dame R. de L. et vir.....	J. C. Bernier	75
Mc Conniff Dame B. et al.....	W. H. Cox	19
Moscovicz S.....	C. Rosenberg	49
Mignault J. O. C.....	J. B. Baillargeon	22
Montpetit A.....	J. O. Daoust	7
Mackler H.....	M. Israel	23
Marchildon J. P. et al.....	J. A. Mc Lean	36
Mc Tavish D.....	G. Beaulieu	91
Mesnard Ph.....	H. Liverman	13
Moran Dame M. et vir.....	J. Whelan	35
Ouellette Dame.....	Adéard Brazeau	11
Ouimet A.....	A. Picard	6
Pagnuelo N.....	A. A. Massé	10
Pigeon M. et vir.....	Dame J. Duchesneau	32
Pigeon J.....	P. Barrette	20
Piché Ed.....	Chs. R. Grothé	73
Sleep G.....	J. W. Blair et al	23
Tremblay A.....	E. H. Kennedy	19
Thomas H. H.....	R. S. Clift	5
Vallée Samuel.....	John Atkinson	10
Vandelac O.....	L. Lavallières	7
Vermette J. C.....	Dame A. Lemoine	24
Wood W.....	Dame M. Howard	40
Welch H. W.....	Ed Goodwin	35
Québec		
Mercier Nap.....	O. Lapierre	57
Shawinigan		
Goulet T.....	L. P. Bérard	92
Shawinigan Falls		
Hénault J. et al.....	L. Vallée	77
St Benoit		
Daoust A.....	Cie d'Assurance Mutuelle	7
Ste Cunégonde		
Perrault M.....	C. Parent	40
Drouin Oct.....	J. E. E. Dubé	30
Dubé J.....	Dame E. Daignault	8
Cunningham E.....	S. Salomon	10
St Henri		
Massé L.....	P. Laberge	10
Ritchot J.....	J. E. Quintal et al	53
Villeneuve Sylva.....	J. B. Roy	13
St Louis—Mille End		
Desnoyers A.....	J. Delisle	21
Fafard Exomiphore.....	A. Desroches	18
Forgues Z.....	J. H. Lebrun	6
St Paul		
Décary F.....	L. P. Dupré	25
Westmount		
Joly Dame Vve.....	J. Cazalais	9
Rawson Dame John.....	Comp. d'Ecoles de Westmount	141
Fowler Ella P.....	do	13

JOURNAL DE LA JEUNESSE. — Sommaire de la 1536e livraison (10 Mai 1902). — Malheur est bon, par Danielle d'Arthez. — La Chasse par Charles Diguët. — Les Voitures Electriques, par Daniel Bellet. — Bateaux Chinois. — Le Petit Roi de la Forêt, par Henri Gauthier-Villars. — Les Timbres-poste, par Lucien d'Elme.

Abonnements : France : Un an, 20 fr. Six mois, 10 fr. Union Postale : Un an, 22 fr. six mois, 11 fr. Le numéro : 40 centimes. Hachette & Cie, boulevard Saint-Germain, 79, Paris.

GRAVEL & DUHAMEL
IMPORTATEURS DE
Fournitures de Sellerie et Carrosserie
SPÉCIALITÉS :
Garnitures pour harnais, Tops, Roues, Trains, Cuirs à bourrer, Vernis et Peintures.
Et en général tout ce que nécessite la fabrication des voitures
276 rue St-Paul, 117 des Commissaires
Tel. Main 551-2705. Marchands 51.

LOCKERBY & MCGOMB
Manufacturiers de
FEUTRE PRÉPARÉ pour couvertures marque "SHIELD"
FEUTRE Goudronné marque "DOMINION"
PAPIER POUR GARNITURES DE COLD STORAGE. FEUTRE A TAPIS.
COALTAR ET POIX POUR COUVREURS.
65, rue Shannon,
TELEPHONE Main 1989 **Montréal**



LE BUREAU DU JOUR
Toutes les combinaisons nécessaires pour rendre un bureau pratique, abrégant l'ouvrage et économique se trouvent dans ceux que nous manufacturons. Sous le rapport de la matière première, de la construction, du fini et de l'utilité, de la durée et du dessin, ils devancent toutes les autres marques. Ils transforment tout bureau en un bureau plus confortable. Notre catalogue fournit tous les renseignements.
Canadian Office and School Furniture Co., "Limited,"
Preston, Ont., Can.
Ameublements pour bureaux, Ecoles, Eglises et Loges.

LS. DESCHENES
ENCANTEUR DE COMMERCE
Jobber en Chaussures
NO 60 RUE ST-JEAN
QUEBEC

N. B.—Messieurs les marchands de la campagne épargneront de l'argent en venant me faire visite avant d'acheter ailleurs. J'ai constamment en mains toutes sortes de jobs pour leur commerce.

DESINFECTION DES PUITIS

Trop souvent, à la campagne, les puits sont placés dans le voisinage des étables et des cours, de telle sorte qu'après les pluies, les égouts des fumiers y pénètrent naturellement au travers des terres et de la maçonnerie. De plus, comme les matières, en filtrant dans les joints des pierres, y laissent des dépôts, qui continuent à se dissoudre peu à peu, quoi qu'on fasse, reste mauvaise et malsaine pendant des mois.

Le docteur Franck a indiqué à la Société polytechnique à Berlin le procédé qu'il emploie en pareil cas avec un plein succès. Il suspend à l'orifice du puits une assiette en terre dans laquelle il verse de 50 à 100 grammes de brome. Le brome, désinfectant très puissant, se volatilise à l'air. Il forme bientôt un nuage de vapeurs qui, plus lourdes que l'air, tombent peu à peu, léchant les parois et pénétrant dans les interstices de la maçonnerie, de façon à détruire complètement les matières organiques. Elles descendent jusqu'au fond du puits, au travers de l'eau, lui laissant quelque temps un léger goût de brome assez désagréable, mais, du moins, l'ayant rendue parfaitement claire et saine.

Toutefois, le brome est un liquide très caustique, qui doit être manié avec beaucoup de précautions.

TOUR DU MONDE—Journal des voyages et des voyageurs.—Sommaire du No 19 (10 Mai 1902).—1o La Bretagne, par Gustave Geffroy.—2o A travers le monde : Emploi de l'éléphant en Abyssinie, par Paul Bourdard.—3o Grandes courses de Terre et de Mer : Tragique exploration française.—L'odyssée de la mission Rouyer en Nouvelle Guinée.—4o Excursions : Dans les Pyrénées Ariégoises, par Gibrac (fin).—5o La lutte économique : Le développement industriel de la Russie.—6o Civilisations et religions : Les Siciliens et la Mafia. Une singulière et toute puissante affiliation, par G. Labadie-Lagrave (fin).—7o Livres et Cartes.—8o Conseils aux voyageurs : Pour les voyageurs-Collectionneurs.—La flore de Sidi-Bel-Abbès.—Sidi-Bel-Abbès.—Herborisation à faire.—Recherches entomologiques, par Paul Combes.

Abonnements France : Un an, 26 fr. Six mois, 14 fr. Union Postale : Un an, 28 fr. Six mois, 15 fr. Le Numéro : 50 centimes. Bureaux à la librairie Hachette et Cie, 79 Boulevard Saint-Germain, Paris.

"Le Petit Jardin Illustré"

Bureaux : 84 bis, rue de Grenelle, Paris. Lire dans *Le Petit Jardin Illustré* du 10 mai 1902.

Le Jardin d'agrément.—La Balsamine du Sultan. Momordica involucrata.—Notes de la semaine.—Circulaire relative aux sauterelles. Légitime défense. La souveraineté des Lis. Les fleurs d'œillets qui se fanent vite. Le ver des poireaux.—Jardin fruitier.—Lé Caroubier.—Le Potager.—Culture de la Courge.—Les plantes nuisibles.—Les Liserons.—Cultures coloniales.—Le Cacaoyer.—La serre.—Culture des Tomates en serre.—Pour construire économiquement les coffres.—Destruction des insectes par les pièges lumineux.—Les amis et ennemis du jardinier.—Les destructeurs d'insectes.—Conseils et recettes.