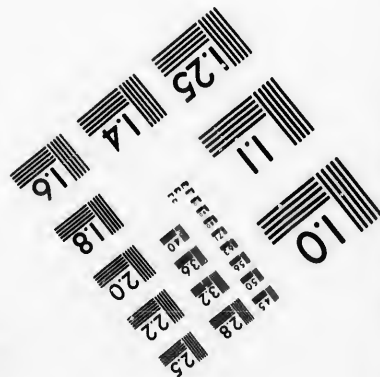
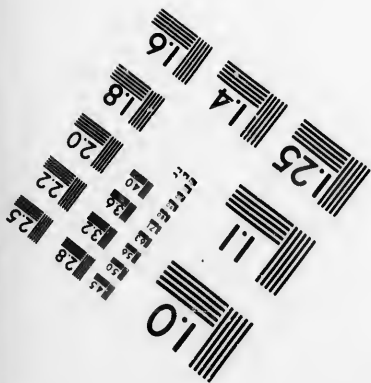
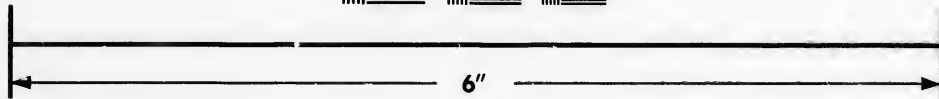
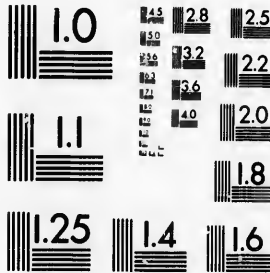

**IMAGE EVALUATION  
TEST TARGET (MT-3)**



**Photographic  
Sciences  
Corporation**

23 WEST MAIN STREET  
WEBSTER, N.Y. 14580  
(716) 872-4503

15 28  
16 32 25  
18 22  
20  
18

**CIHM/ICMH  
Microfiche  
Series.**

**CIHM/ICMH  
Collection de  
microfiches.**



Canadian Institute for Historical Microreproductions / Institut canadien de microreproductions historiques

11  
10  
01

**© 1987**

Technical and Bibliographic Notes/Notes techniques et bibliographiques

The Institute has attempted to obtain the best original copy available for filming. Features of this copy which may be bibliographically unique, which may alter any of the images in the reproduction, or which may significantly change the usual method of filming, are checked below.

L'Institut a microfilmé le meilleur exemplaire qu'il lui a été possible de se procurer. Les détails de cet exemplaire qui sont peut-être uniques du point de vue bibliographique, qui peuvent modifier une image reproduite, ou qui peuvent exiger une modification dans la méthode normale de filmage sont indiqués ci-dessous.

- |  |  |
|--|--|
| <input type="checkbox"/> Coloured covers/<br>Couverture de couleur   | <input type="checkbox"/> Coloured pages/<br>Pages de couleur   |
| <input type="checkbox"/> Covers damaged/<br>Couverture endommagée  | <input type="checkbox"/> Pages damaged/<br>Pages endommagées   |
| <input type="checkbox"/> Covers restored and/or laminated/<br>Couverture restaurée et/ou pelliculée  | <input type="checkbox"/> Pages restored and/or laminated/<br>Pages restaurées et/ou pelliculées  |
| <input type="checkbox"/> Cover title missing/<br>Le titre de couverture manque   | <input checked="" type="checkbox"/> Pages discoloured, stained or foxed/<br>Pages décolorées, tachetées ou piquées   |
| <input type="checkbox"/> Coloured maps/<br>Cartes géographiques en couleur   | <input type="checkbox"/> Pages detached/<br>Pages détachées  |
| <input type="checkbox"/> Coloured ink (i.e. other than blue or black)/<br>Encre de couleur (i.e. autre que bleue ou noire)   | <input type="checkbox"/> Showthrough/<br>Transparence  |
| <input type="checkbox"/> Coloured plates and/or illustrations/<br>Planches et/ou illustrations en couleur  | <input type="checkbox"/> Quality of print varies/<br>Qualité inégale de l'impression   |
| <input type="checkbox"/> Bound with other material/<br>Relié avec d'autres documents   | <input type="checkbox"/> Includes supplementary material/<br>Comprend du matériel supplémentaire   |
| <input type="checkbox"/> Tight binding may cause shadows or distortion<br>along interior margin/<br>La reliure serrée peut causer de l'ombre ou de la<br>distorsion le long de la marge intérieure   | <input type="checkbox"/> Only edition available/<br>Seule édition disponible   |
| <input type="checkbox"/> Blank leaves added during restoration may<br>appear within the text. Whenever possible, these<br>have been omitted from filming/<br>Il se peut que certaines pages blanches ajoutées<br>lors d'une restauration apparaissent dans le texte,<br>mais, lorsque cela était possible, ces pages n'ont<br>pas été filmées. | <input type="checkbox"/> Pages wholly or partially obscured by errata<br>slips, tissues, etc., have been refilmed to<br>ensure the best possible image/<br>Les pages totalement ou partiellement<br>obscurcies par un feuillet d'errata, une pelure,<br>etc., ont été filmées à nouveau de façon à<br>obtenir la meilleure image possible. |
| <input checked="" type="checkbox"/> Additional comments:/<br>Commentaires supplémentaires:   |  |

[printed ephemera] 1 sheet (verso blank)

This item is filmed at the reduction ratio checked below/  
Ce document est filmé au taux de réduction indiqué ci-dessous.

10X	12X	14X	16X	18X	20X	22X	24X	26X	28X	30X	32X
								✓			

The copy filmed here has been reproduced thanks to the generosity of:

Archives of Ontario  
Toronto

The images appearing here are the best quality possible considering the condition and legibility of the original copy and in keeping with the filming contract specifications.

Original copies in printed paper covers are filmed beginning with the front cover and ending on the last page with a printed or illustrated impression, or the back cover when appropriate. All other original copies are filmed beginning on the first page with a printed or illustrated impression, and ending on the last page with a printed or illustrated impression.

The last recorded frame on each microfiche shall contain the symbol  $\rightarrow$  (meaning "CONTINUED"), or the symbol  $\nabla$  (meaning "END"), whichever applies.

Maps, plates, charts, etc., may be filmed at different reduction ratios. Those too large to be entirely included in one exposure are filmed beginning in the upper left hand corner, left to right and top to bottom, as many frames as required. The following diagrams illustrate the method:

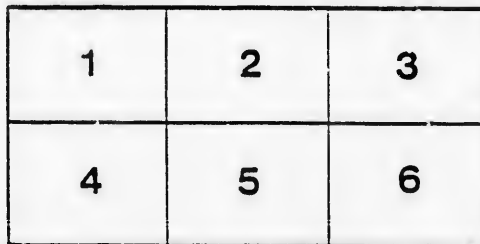
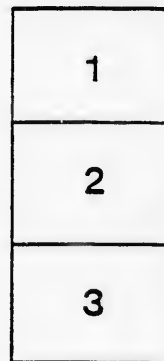
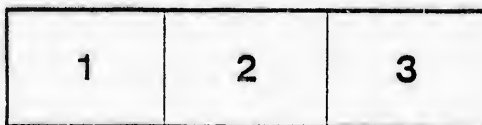

L'exemplaire filmé fut reproduit grâce à la générosité de:

Archives of Ontario  
Toronto

Les images suivantes ont été reproduites avec le plus grand soin, compte tenu de la condition et de la netteté de l'exemplaire filmé, et en conformité avec les conditions du contrat de filmage.

Les exemplaires originaux dont la couverture en papier est imprimée sont filmés en commençant par le premier plat et en terminant soit par la dernière page qui comporte une empreinte d'impression ou d'illustration, soit par le second plat, selon le cas. Tous les autres exemplaires originaux sont filmés en commençant par la première page qui comporte une empreinte d'impression ou d'illustration et en terminant par la dernière page qui comporte une telle empreinte.

Un des symboles suivants apparaîtra sur la dernière image de chaque microfiche, selon le cas: le symbole  $\rightarrow$  signifie "A SUIVRE", le symbole  $\nabla$  signifie "FIN".

Les cartes, planches, tableaux, etc., peuvent être filmés à des taux de réduction différents. Lorsque le document est trop grand pour être reproduit en un seul cliché, il est filmé à partir de l'angle supérieur gauche, de gauche à droite, et de haut en bas, en prenant le nombre d'images nécessaire. Les diagrammes suivants illustrent la méthode.

ails  
du  
odifier  
une  
mage

rata  
o  
elure,  
à

# LIST OF VOTERS-1889.

For the Township of OXFORD, in the Electoral District of NORTH LEEDS AND GRENVILLE.

LIST OF POST OFFICES, WITH THEIR REFERENCE NUMBERS.

1 Christie's Corners,      3 Kemptville,      5 Oxford Station,      7 Miller's Corners,      9 Brockville.  
2 Oxford Mills,      4 Heckston,      6 North Augusta,      8 Ottawa,      10 South Gower.

## POLLING DISTRICT No. 10

Comprising the lots numbers 21 to 30, both inclusive, in the sixth, seventh, eighth, ninth and tenth concessions of said Township

Explanation of abbreviations in "Title" column: **O** owner; **T** tenant; **FS** farmer's son; **OS** owner's son; **I** income; **Oc** occupant.

No.	Name in Full (Surname first).	Post Office.	Occupation.	Title.	Qualifying Property or Residence.	No.	Name in Full (Surname first).	Post Office.	Occupation.	Title.	Qualifying Property or Residence.
1	Adams, Edgar.	1		O	Pt. 26    Con. 10	77	Little, Wm. A.	5		FS	Pt. 21    Con. 8
2	Adams, George.	1		O	26    10	78	Lumbeck, John A.	2		O	25    10
3	Beach, Thomas.	2		O	23    6	79	Murphy, John.	3		O	25    6
4	Beach, Benjamin.	2		Oc	23    6	80	Montgomery, Alexander.	7		O	28    8
5	Burns, Thomas.	3		O	26    6	81	Montgomery, Samuel.	7	FS	FS	28    8
6	Bush, Henry.	3		O	26    7	82	Montgomery, Wm. J.	7	FS	FS	28    8
7	Bush, Orlando.	3		O	27    8	83	Miller, David.	7	O	O	27 28 29    9 10
8	Bennett, Samuel.	3		O	30    7	84	Miller, David J.	7	FS	FS	27    10
9	Bennett, William.	4		O	30    9	85	Miller, Wm. K.	7	FS	FS	27    10
10	Brady, Philip.	3		O	24    6	86	Miller, James C.	7	O	O	26 27    9
11	Black, William J.	5		O	21    9	87	Magee, Samuel.	7	O	O	30    9
12	Burton, Thomas.	6		O	30    9 10	88	Magee, James.	7	O	O	30    9
13	Carmichael, William.	2		O	21    6	89	Mundie, Wm. H.	3	O	O	29    10
14	Carmichael, Patrick.	2		O	21    6	90	McGovern, Owen.	3	O	O	29    10
15	Curry, Francis.	3		O	28    6	91	McGovern, James.	3	Oc	Oc	26    7
16	Curry, Philip.	3		O	28    6	92	McGovern, Elijah.	3	O	O	28    7
17	Curry, Charles.	3		O	29    6	93	McGovern, Richard.	3	O	O	26    7
18	Curry, James.	3		FS	29    6	94	McGovern, James.	3	O	O	27    7
19	Curry, John.	3		FS	29    6	95	McGovern, Daniel.	3	O	O	26 27    6
20	Carroll, John.	3		O	25 26    7 6	96	McFarland, James, sr.	5	O	O	21    7
21	Carroll, John, jr.	3		FS	26    6	97	McFarland, James, jr.	5	O	O	20    7
22	Carroll, James.	3		FS	26    6	98	McNelage, John.	7	O	O	28    10
23	Carson, James.	7		O	30    9	99	McNelage, Benjamin.	7	FS	FS	28    10
24	Carson, Hugh.	7		O	30    9	100	McGovern, John.	7	O	O	22    10
25	Clifford, Andrew.	1		O	24    10	101	McCaughy, John.	7	O	O	22    10
26	Colter, Charles.	1		O	24    10	102	McCaughy, David.	7	FS	FS	22 21    10
27	Campbell, John.	1		O	19    10	103	McGrory, John.	5	O	O	20 23    8
28	Clair, Robert.	8		O	21 22    8	104	McGovern, Owen.	5	O	O	22 27    7 9
29	Cavanagh, Francis.	3		T	25    6	105	McGovern, Owen, jr.	5	FS	FS	27    7 8
30	Dangerfield, George.	3		O	28 24    7	106	McGovern, James.	5	O	O	26    8
31	Dangerfield, George B.	3		FS	24    7	107	McCammon, James.	5	O	O	23    9 10
32	Dunlap, Samuel G.	5		I		108	McGunde, John.	5	O	O	
33	Earley, John.	3		O	25 28    5 6	109	McQuade, Samuel.	5	I	I	
34	Earley, Hugh.	3		FS	25 28    5 6	110	O'Hara, James.	3	O	O	28    6
35	Ellis, Samuel A.	5		I		111	O'Dair, William.	7	O	O	26    8
36	Flanigan, John.	3		O	24    6	112	Pollock, James.	5	T	T	24    9
37	Flynn, Wm. J.	3		O	30    6	113	Pollock, William J.	5	FS	FS	24    9
38	Fuley, Hugh.	3		O	27    6	114	Quackenbush, Eleazer.	7	T	T	25    10
39	Fitzsimmons, James.	3		O	29    6	115	Quackenbush, Cyrus.	7	O	O	30    10
40	Gaw, Jacob.	2		O	22    6	116	Quackenbush, William.	7	FS	FS	30    10
41	Gaw, David.	2		O	22    6	117	Rauch, William.	3	O	O	36    6
42	Gaw, David.	2		FS	22    6	118	Redmond, John.	13	O	O	30    7
43	Gaffney, Philip.	3		O	28 29    6 7	119	Raymond, Richard.	10	O	O	30    8
44	Grant, Allan H.	3		O	30    7	120	Raymond, Arthur.	10	FS	FS	30    8
45	Grant, John F.	4		O	30    9	121	Raymond, William.	10	FS	FS	30    8
46	Graham, William John.	7		O	Lot 27    8	122	Raymond, James.	0	FS	FS	30    8
47	Graham, William James.	7		O	Pt 27    9	123	Selleck, Duncan.	3	T	T	22 23    7
48	Gardener, Robert.	5		O	22 20 24    8	124	Spero, Peter.	1	T	T	Lot 29    10
49	Gardener, Wm. J.	5		FS	24    8	125	Spero, Sydney.	1	T	T	Pt 29    10
50	Harrott, James.	3		O	Lot 25    6	126	Sweeney, James.	3	O	O	29 24    6 7
51	Hutton, Richard.	2		O	Pt 22    6	127	Sweeney, Patrick.	3	O	O	28    7
52	Higgins, Lawrence.	3		O	23    6	128	Smith, Alexander.	7	O	O	28    7
53	Hill, Amos.	4		O	30    8	129	Shaver, Gordon.	4	O	O	28    8
54	Hunter, David.	7		O	30    8	130	Stewart, Wm. P.	7	O	O	27    7
55	Holmes, William.	3		O	22 23    7	131	Stewart, James.	7	FS	FS	27    7
56	Hurdmarsh, John.	5		O	21    7	132	Sweeney, John.	3	O	O	30 24 25 29    6 7
57	Hurdmarsh, Joseph.	5		O	21    7	133	Simzer, Wm. H.	5	O	O	24 25    9
58	Holmes, Andrew.	5		O	20 22    7 8	134	Selleck, James.	1	O	O	30    10
59	Irvine, George.	7		O	29    9	135	Selleck, Wm. J.	1	FS	FS	30    10
60	Irvine, George H.	7		FS	29    9	136	Selleck, Abraham.	1	O	O	27    10
61	Irvine, Thomas.	7		FS	29    9	137	Shields, Joseph.	1	O	O	25    10
62	Johnston, Simon.	5		O	23 24    9 10	138	Shields, William.	1	O	O	24    10
63	Johnston, Samuel.	5		O	24    9	139	Shields, James.	1	O	O	23    10
64	Johnston, David.	5		O	24    8	140	Swords, John.	3	O	O	25    6
65	Johnston, David, jr.	5		FS	24    8	141	Tompkins, Benjamin.	1	FS	FS	30    8
66	Johnston, John.	5		O	25    9	142	Tompkins, John.	7	O	O	29    8
67	Johnston, Crighton.	5		T	25    9	143	Tart, James.	1	O	O	23 24    10
68	Jackson, Samuel.	7		O	29    9	144	Torrance, Samuel.	1	O	O	22    10
69	Johnston, James.	9		O	22    8	145	Torrance, William.	1	O	O	22    10
70	Jackson, James.	7		Oc	30    9	146	Vanallan, Jacob.	1	O	O	27    10
71	Kennedy, John.	3		O	27    7	147	Workman, Robert.	3	T	T	27    6
72	Law, James.	7		O	25    8	148	Workman, Francis.	3	FS	FS	27    6
73	Law, John.	7		O	25    8	149	Whaley, John.	3	O	O	24    6
74	Little, William.	5		O	21    8	150	Whaley, William.	5	O	O	23 24    8 7
75	Little, Robert.	5		FS	21    8	151	Woods, Robert.	5	O	O	22    8
76	Little, Ezra.	5		FS	21    8	152	Whaley, Thomas.	5	Oc	Oc	21    9

