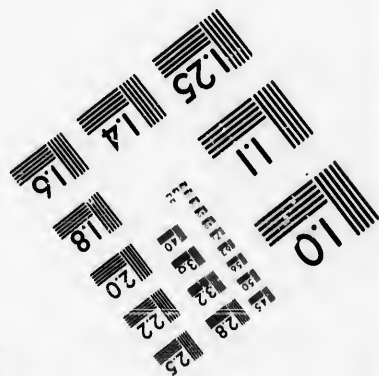
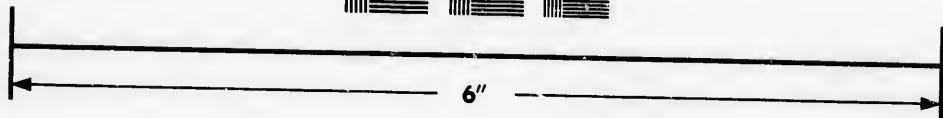
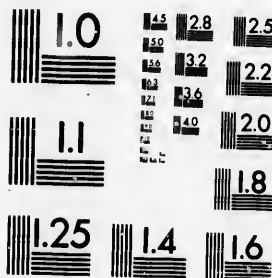

**IMAGE EVALUATION
TEST TARGET (MT-3)**



**Photographic
Sciences
Corporation**

23 WEST MAIN STREET
WEBSTER, N.Y. 14580
(716) 872-4503

**CIHM/ICMH
Microfiche
Series.**

**CIHM/ICMH
Collection de
microfiches.**



Canadian Institute for Historical Microreproductions / Institut canadien de microreproductions historiques

© 1986

Technical and Bibliographic Notes/Notes techniques et bibliographiques

The Institute has attempted to obtain the best original copy available for filming. Features of this copy which may be bibliographically unique, which may alter any of the images in the reproduction, or which may significantly change the usual method of filming, are checked below.

L'Institut a microfilmé le meilleur exemplaire qu'il lui a été possible de se procurer. Les détails de cet exemplaire qui sont peut-être uniques du point de vue bibliographique, qui peuvent modifier une image reproduite, ou qui peuvent exiger une modification dans la méthode normale de filmage sont indiqués ci-dessous.

- | | |
|---|---|
| <input type="checkbox"/> Coloured covers/
Couverture de couleur | <input type="checkbox"/> Coloured pages/
Pages de couleur |
| <input type="checkbox"/> Covers damaged/
Couverture endommagée | <input type="checkbox"/> Pages damaged/
Pages endommagées |
| <input type="checkbox"/> Covers restored and/or laminated/
Couverture restaurée et/ou pelliculée | <input type="checkbox"/> Pages restored and/or laminated/
Pages restaurées et/ou pelliculées |
| <input type="checkbox"/> Cover title missing/
Le titre de couverture manque | <input checked="" type="checkbox"/> Pages discoloured, stained or foxed/
Pages décolorées, tachetées ou piquées |
| <input type="checkbox"/> Coloured maps/
Cartes géographiques en couleur | <input type="checkbox"/> Pages detached/
Pages détachées |
| <input type="checkbox"/> Coloured ink (i.e. other than blue or black)/
Encre de couleur (i.e. autre que bleue ou noire) | <input checked="" type="checkbox"/> Showthrough/
Transparence |
| <input type="checkbox"/> Coloured plates and/or illustrations/
Planches et/ou illustrations en couleur | <input type="checkbox"/> Quality of print varies/
Qualité inégale de l'impression |
| <input checked="" type="checkbox"/> Bound with other material/
Relié avec d'autres documents | <input type="checkbox"/> Includes supplementary material/
Comprend du matériel supplémentaire |
| <input type="checkbox"/> Tight binding may cause shadows or distortion along interior margin/
La reliure serrée peut causer de l'ombre ou de la distorsion le long de la marge intérieure | <input type="checkbox"/> Only edition available/
Seule édition disponible |
| <input type="checkbox"/> Blank leaves added during restoration may appear within the text. Whenever possible, these have been omitted from filming/
Il se peut que certaines pages blanches ajoutées lors d'une restauration apparaissent dans le texte, mais, lorsque cela était possible, ces pages n'ont pas été filmées. | <input type="checkbox"/> Pages wholly or partially obscured by errata slips, tissues, etc., have been refilmed to ensure the best possible image/
Les pages totalement ou partiellement obscurcies par un feuillet d'errata, une pelure, etc., ont été filmées à nouveau de façon à obtenir la meilleure image possible. |
| <input type="checkbox"/> Additional comments:
Commentaires supplémentaires: | |

This item is filmed at the reduction ratio checked below/
Ce document est filmé au taux de réduction indiqué ci-dessous.

10X	14X	18X	22X	26X	30X
<input type="checkbox"/>	<input type="checkbox"/>	<input type="checkbox"/>	<input checked="" type="checkbox"/>	<input type="checkbox"/>	<input type="checkbox"/>
12X	16X	20X	24X	28X	32X

The copy filmed here has been reproduced thanks to the generosity of:

Seminary of Quebec
Library

The images appearing here are the best quality possible considering the condition and legibility of the original copy and in keeping with the filming contract specifications.

Original copies in printed paper covers are filmed beginning with the front cover and ending on the last page with a printed or illustrated impression, or the back cover when appropriate. All other original copies are filmed beginning on the first page with a printed or illustrated impression, and ending on the last page with a printed or illustrated impression.

The last recorded frame on each microfiche shall contain the symbol \rightarrow (meaning "CONTINUED"), or the symbol ∇ (meaning "END"), whichever applies.

Maps, plates, charts, etc., may be filmed at different reduction ratios. Those too large to be entirely included in one exposure are filmed beginning in the upper left hand corner, left to right and top to bottom, as many frames as required. The following diagrams illustrate the method:

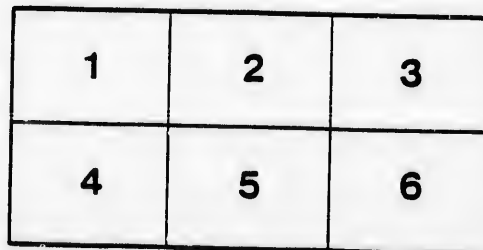
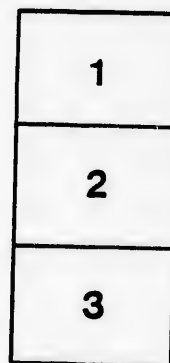
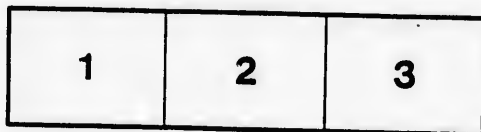

L'exemplaire filmé fut reproduit grâce à la générosité de:

Séminaire de Québec
Bibliothèque

Les images suivantes ont été reproduites avec le plus grand soin, compte tenu de la condition et de la netteté de l'exemplaire filmé, et en conformité avec les conditions du contrat de filmage.

Les exemplaires originaux dont la couverture en papier est imprimée sont filmés en commençant par le premier plat et en terminant soit par la dernière page qui comporte une empreinte d'impression ou d'illustration, soit par le second plat, selon le cas. Tous les autres exemplaires originaux sont filmés en commençant par la première page qui comporte une empreinte d'impression ou d'illustration et en terminant par la dernière page qui comporte une telle empreinte.

Un des symboles suivants apparaîtra sur la dernière image de chaque microfiche, selon le cas: le symbole \rightarrow signifie "A SUIVRE", le symbole ∇ signifie "FIN".

Les cartes, planches, tableaux, etc., peuvent être filmés à des taux de réduction différents. Lorsque le document est trop grand pour être reproduit en un seul cliché, il est filmé à partir de l'angle supérieur gauche, de gauche à droite, et de haut en bas, en prenant le nombre d'images nécessaire. Les diagrammes suivants illustrent la méthode.

aire
détails
ues du
modifier
ger une
filmage

es

errata
to

pelure,
on à

32X

Circu

MONSIEUR

Je
répon
au su

I.
Saint
Josep

M.
Z. B.
Hub
Aug
J. F.
lieu,
F. I.
E. B.
A. C.
Geo.
Chev

(No. 3, nouvelle série.)

(No. 49, de la série complète.)

*Circulaire à MM. les membres de la Société Saint Joseph,
dans l'archidiocèse de Québec.*

(ARCHEVÊCHÉ DE QUÉBEC
6 Octobre 1875.

MONSIEUR,

Je m'empresse de vous communiquer le résumé des réponses faites à ma circulaire du 3 septembre dernier au sujet de la nouvelle société S. Joseph.

I. Les messieurs suivants ont abandonné la société Saint Michel et forment partie de la société Saint Joseph.

MM. Elz. Auclair, Jos. Auclair, Ern. Audette, J. B. Z. Bolduc, F. X. Baillargé, Ch. Baillargeon, W. Barabé, Hub. Beaubet, P. J. Bédard, N. Bellenger, Bern. Bernier, Aug. Bernier, J. M. Bernier, F. X. Bégin, L. L. Bélisle, J. F. Bérubé, Cy. Bérubé, F. A. Bergeron, T. E. Beaulieu, P. Beaumont, Adalbert Blanchet, L. Blais, P. Boily, F. Brunet, J. Bourassa, Ans. Boucher, F. Boucher, E. Bonneau, F. Buteau, C. Bourque, J. A. Bureau, A. Campeau, L. Z. Caron, F. E. Casault, F. Catelier, Geo. Casgrain, René Casgrain, J. Chaperon, G. de la Chevrotière, L. B. Chabot, C. Cloutier, C. A. Collet,

J. Connolly, H. N. Constantin, Geo. P. Côté, J. B. Côté, F. X. Delâge (*junior*), P. Dasylva, H. de Brie, F. X. Delâge (*senior*), P. T. Delagrave, Benj. Demers, Hosp. Desjardins, J. R. Desjardins, L. Ans Déziel, E. V. Dion, P. O. Drolet, Herm. Dubé, P. Prudent Dubé, Paul Dubé, P. Dionne, Narc. Doucet, E. Dufour, F. Dumontier, Amb. Fafard, E. S. Fafard, C. E. Frenette, Lucien Gagné, C. Galarneau, H. Gagnon, L. J. Gagnon, Aug. Gauthier, L. O. Gauthier, N. Gauvin, Ant. A. Gauvreau, Nérée Gingras, Zéph. Gingras, L. Gill, Ad. Girard, Jos. Girard, Prime Girard, G. Giroux, Ad. Godbout, N. Godbout, D. Gonthier, A. H. Gosselin, D. Gosselin, F. X. Gosselin, J. B. Grenier, L. H. Grenier, J. N. Guertin, B. C. Guy, E. Grondin, Et. Hallé, L. Hallé, L. Hamelin, J. Hofman, T. Houde, Max. Hudon, J. L. Hudon, P. Kelly, P. Lagacé, J. Lagueux, J. C. Laflamme, L. J. Langis, J. Langlais, Z. Lambert, Ed. Lauriault, N. H. Leclerc, J. E. Leclerc, B. Leclerc, N. A. Leclerc, D. Lentioux, G. L. Lemoine, A. Lepage, P. Lessard, L. Lindsay, J. Mailley, A. Mailloux, Ludger Marceau, C. A. Marois, J. E. Marcoux, Jos. Marquis, Ant. Martel, J. E. Martin, D. Matte, L. Mayrand, F. X. Méthot, F. Morisset, L. M. Morisset, O. Naud, J. Neville, J. O'Farrell, F. Oliva, N. Pâquet, Ed. Parent, C. Léon Parent, J. B. Pelletier, André Pelletier, Achille Pelletier, Fortunat Pelletier, F. Pilote, J. B. Plauondon, F. X. Plamondon, J. A. Rainville, W. Richardson, B. Robin, T. G. Rouleau, Léon Rousseau, Ulric Rousseau, D. Roussel, Clovis Roy, Léon Roy, Michel Roy, G. E. Sauvageau, L. Sanfaçon, P. Savoie, J. Sexton, Jos. Sirois, Nap. Jos. Sirois, H. Têtu, J. B. Thibault, Grégoire Tremblay, Wilbrod Tremblay, C. Trudelle, J. B. Vallée, J. B. Villeneuve, P. Vincent.

II. Les Messieurs suivants font aussi partie de la S. S. Joseph, tout en continuant temporairement d'appartenir à celle de S. Michel.

M
Mgr.

M
Ama
E. B
Casg
Dézi
F. M
Gren
Hud
Mar
Poul
J. Sa
Vall

II
Mich

M
F. X

IV
de la
Sain

M
Brun
Clém
neau
Mar

V
répo
emis

Mgr. F. N. Blanchet, Archevêque d'Oregon City,
Mgr. E. A. Taschereau, Archevêque de Québec.

MM. A. Beaudry, Ch. Beaumont, L. T. Bernard,
Amable Blanchet, R. Boily, Pantaléon Bégin, Placide
E. Beaudet, C. F. Cazeau, V. G., F. X. Côté, Raymond
Casgrain, Napoléon Cinqmars, B. Desrochers, J. D.
Déziel, Isidore Doucet, Joseph Dion, M. Forgues,
F. N. Fortier, L. Fournier, J. O. Faucher Ovide
Grenier, Apollinaire Gingras, N. T. Hébert, Ern.
Hudon, J. Laberge, N. Laliberté, J. E. Maguire, Hilaire
Marceau, T. Montminy, L. Poulin, Pascal Pouliot, Ch.
Pouliot, L. A. Proulx, L. Provancher, D. Racine, V. G.
J. Sasseville, Godfroi Tremblay, Cyp. Tanguay, Achille
Vallée.

III. Les Messieurs suivants ont quitté la Société S.
Michel, sans entrer dans celle de S. Joseph.

MM. Wallaston Blais, F. Ig. Paradis, Geo. Potvin,
F. X. Tessier.

IV. Les Messieurs suivants continuent à être membres
de la Société Saint-Michel, sans entrer dans celle de
Saint Joseph.

MM. J. Bonenfant, N. Beaubien, Geo. Beaulieu, C.
Brunet, J. B. Blouin, T. A. DeGaspé, Z. Charest, P.
Clément, Geo. Drolet, M. Fortin, M. Huot, D. Marti-
neau, J. MacDonald, V. G. B. McGauran, Jos. Stan-
Martel, Magloire Moreau, C. E. Poiré, Ch. Richard.

V. Tel est le résultat donné par le dépouillement des
réponses faites à ma circulaire: si quelque nom a été
omis, ou mal placé, je me ferai un devoir de réparer

l'omission, ou de rectifier l'erreur dès qu'elle m'aura été signalée. La S. S. Joseph compte 208 membres.

VI. On peut donc considérer la Société Saint Joseph comme organisée.

Président, l'Archevêque de Québec.

Membres provisoires du bureau, MM. C. F. Cazeau, V. G. D. Racine, V. G., J. Auclair, A. Beaudry, J. D. Déziel, M. Forgues, J. Laberge et C. Tanguay.

Secrétaire-trésorier provisoire, M. H. Têtu.

La constitution est la même que celle de la Société Saint Michel, sauf les modifications suivantes.

1o. Chaque associé doit payer au trésorier, vers le mois de juillet, le *cinquantième* de ses revenus ecclésiastiques, tel que définis dans les règles de la Société Saint Michel (art., 8), en y ajoutant le cinquantième du casuel reçu et des honoraires de messes basses perçus ; le casuel renferme la valeur des cierges, l'ouverture des fosses lorsque le curé y a droit, les grand'messes etc., etc.

2o. La Société St. Joseph est censée avoir commencé d'exister au 1er octobre 1873. C'est de cette date qu'a commencé pour les membres, l'obligation de payer le cinquantième du casuel et des honoraires de messes basses. Cette obligation devait être remplie en juillet 1874, car c'est l'époque fixée par les règles de la S. S. Michel. Ceux qui n'auraient pas payé avant le 1er octobre 1874, devraient en payer l'intérêt à commencer à cette dernière époque. Avis donc à ceux qui sont en arrière.

3o. De même ceux qui seront admis plus tard, devront payer pour les années de retard, outre le cinquantième

du cas
de ce
1er oc
nière
leur
octobr

4o.
à mon
lui app
par Pa
Indult

Ceu
Saint
de pay
tion m
octobr
il est j
droit
soient
C'est r
former

VII
société
curem
bres,
adopté
remar

Que
corpor
sujet,
que la

du casuel et des honoraires de messes basses, l'intérêt de ce même cinquantième à 6 pour cent, à compter du 1er octobre 1874, s'ils ont été ordonnés avant cette dernière époque, ou bien à compter du 1er octobre qui suit leur ordination, s'ils ont été ordonnés après le 1er octobre 1874.

40. Si quelque membre de la société St. Joseph vient à mourir, les associés doivent dire la messe pour lui et lui appliquer l'indulgence de l'autel privilégié, accordée par l'article I de l'indult du 18 août 1850. (*Ord. dioc. Indult No. 36.*)

Ceux qui se retirent, ou se sont retirés, de la société Saint Michel, ne doivent pas oublier qu'ils sont tenus de payer à la dite société, les arrérages et la contribution annuelle au *pro rata* du temps écoulé depuis le 1er octobre précédent, jusqu'au moment de leur résignation; il est juste en effet qu'ayant joui jusqu'à ce moment du droit d'avoir une pension viagère en cas d'infirmité, ils soient tenus de porter leur part des charges de la société. C'est un devoir de stricte justice, auquel on doit se conformer au plus tôt.

VII. Un projet de constitution, basé sur celui de la société Saint Michel, sera bientôt discuté par les procureurs, puis soumis à l'approbation de tous les membres, auxquels une copie en sera envoyée, avant d'être adopté définitivement: chacun sera invité à faire ses remarques par écrit.

Quelques-uns ont suggéré de demander un acte d'incorporation; les associés seront aussi consultés à ce sujet, mais il est évident qu'avant tout il est nécessaire que la constitution de la société soit bien définie.

VIII. Quoique cette circulaire soit adressée aux membres de la société Saint Joseph, une copie en est envoyée à tous les prêtres du diocèse, parce qu'il peut être utile que tous en prennent connaissance.

Agréez, Monsieur, l'assurance de mon sincère attachement,

✠ E.-A., ARCH. DE QUÉBEC.

sée aux
e en est
n'il peut

attache-

JÉBEC.

