

**PAGES
MANQUANTES**

Etablir un Modèle d'un Type Elevé,

Voilà ce que nous nous sommes efforcés de faire dans toutes nos relations d'affaires et, dans la production de nos marchandises, nous n'avons jamais perdu de vue le moindre détail pouvant contribuer à la popularité, la pureté, la qualité et la supériorité des

Conserves de Fruits et de Légumes MARQUE OLD HOMESTEAD

Nous affirmons que les fruits et les légumes uniquement de la meilleure qualité sont choisis pour la Marque Old Homestead; et qu'ils sont mis en conserves en suivant les méthodes les plus modernes et les plus sanitaires qui soient connues. Nous prétendons qu'une sélection faite avec soin et qu'une mise en boîtes habile, sanitaire, produisent des marchandises de la plus haute qualité, et chaque boîte portant la Marque Old Homestead est une preuve concrète de ce que nous prétendons. Essayez-en une boîte—Voyez par vous-même.

DONNEZ UN ORDRE A VOTRE FOURNISSEUR

The Old Homestead Canning Co.

PICTON,

ONTARIO

CONFITURES DE FRAISES

“Simcoe”

GARANTIES ABSOLUMENT PURES.

Qualité Home Made.

Certificat de pureté absolue sur chaque jarre.

❑ NOUS CROYONS que ces Confitures de Fraises Simcoe sont absolument les marchandises les plus fines sur le mar-

ché. Ces Fraises sont cultivées dans le voisinage immédiat de la manufacture et sont mises en conserves le jour même où elles sont cueillies, avec du sucre gratuit de la plus fine qualité.

❑ Demandez à votre Fournisseur les Prix qui vous engageront à acheter. Comme la production est limitée, l'offre de ces marchandises dépend des ventes antérieures.



Canadian Cannery, Limited.

Pure Crème de Tartre.

EPICIERS.— Comme vous avez intérêt à être renseignés sur la qualité des marchandises que vous fournissez à vos clients, nous vous recommandons de vous procurer une copie du Bulletin No. 180, publié en juin par le Département du Revenu de l'Intérieur du Gouvernement du Dominion. ¶ Vous y verrez que la prétention que nous émettons toujours d'avoir des marchandises chimiquement pures est fondée.

Crème de Tartre de Gillett.

¶ Vous n'avez pas besoin de vous en fier à votre parole—voyez ce que les Chimistes employés par le Gouvernement disent à ce sujet. Il ne peut pas exister un article aussi adultéré et falsifié que la Crème de Tartre. Les Chimistes du Gouvernement rapportent que de nombreux échantillons examinés ne contenaient pas du tout de Crème de Tartre, mais étaient composés d'un mélange de phosphate et d'alun.

¶ LA CREME DE TARTRE DE GILLETT est la seule qui soit signalée dans le Bulletin comme étant pure à 100%.

E. W. GILLETT COMPANY LIMITED,

TORONTO, Ont.

UN NOM SIGNIFIE BEAUCOUP.

Première Qualité



Marque Brunswick

Nous avons quatorze ans d'expérience dans l'emballage et nous pensons avoir acquis une connaissance considérable pendant ce temps. Notre manufacture et notre établissement ont le caractère le plus moderne et nos méthodes sont à la fois scientifiques et sanitaires.

Nos Sardines à l'Huile en $\frac{1}{4}$ de boîte, prises dans la Baie pittoresque de Passamaquoddy, au moyen de barrages, sont les plus belles qu'on puisse obtenir.

En tenez-vous un stock? Si non, pourquoi?

CONNORS BROS., Limited Black's Harbour, N.B.

AGENTS:

LEONARD BROS., Montréal.
C. H. B. HILLCOAT, Sydney.
ARTHUR M. LOUCKS, Ottawa.

JAS. HAYWOOD, Toronto.
CHAS. DUNCAN, Winnipeg.
GRANT OXLEY & CO., Halifax.

C. DE CARTARET, Kingston.
D. RATTRAY & SONS, Québec.
J. L. LOVITT, Yarmouth.

LE PRIX COURANT

(THE PRICE CURRENT)
REVUE HEBDOMADAIRE

Commerce, Finance, Industrie, Assurance, Propriété Immobilière, Etc.

EDITEURS :

LA COMPAGNIE DE PUBLICATIONS COMMERCIALES

(The Trades Publishing Co.)

42, Place Jacques-Cartier, - MONTREAL

TELEPHONE BELL MAIN 2547

ABONNEMENT	MONTREAL ET BANLIEUE - \$2.00	PAR AN.
	CANADA ET ETATS-UNIS - 2.00	
	UNION POSTALE - - - - - FRS 20.00	

Il n'est pas accepté d'abonnement pour moins qu'une année complète.

L'abonnement est considéré comme renouvelé si le souscripteur ne nous donne pas avis contraire au moins quinze jours avant l'expiration, et cet avis ne peut être donné que par écrit directement à nos bureaux, nos agents n'étant pas autorisés à recevoir de tels avis.

Une année commencée est due en entier, et il ne sera pas donné suite à un ordre de discontinuer tant que les arrérages ne sont pas payés.

Nous n'accepterons de chèques en paiement d'abonnement, qu'en autant que le montant est fait payable au pair à Montréal.

Tous chèques, mandats, bons de poste, doivent être faits payables à l'ordre de :

"LE PRIX COURANT"

Nous nous ferons un plaisir de répondre à toutes demandes de renseignements.

Adresser toutes communications simplement comme suit :

LE PRIX COURANT, Montréal.

CA ET LA

A Glace-Bay, la grève des mineurs dure encore dans les charbonnages, mais le nombre des travailleurs et la production augmentent chaque jour. Plus le temps passe et moins les grévistes de la U. M. W. peuvent espérer que leur union sera reconnue par les compagnies minières. Ils ont, en réalité, donné un coup d'épée dans l'eau.

Ce devrait être une leçon pour les mineurs des autres régions que celles du Cap Breton et cependant, voici que les mineurs de Springville veulent à leur tour faire reconnaître leur union. Là il n'y a pas d'hommes appartenant à la P. W. A. Les mineurs appartiennent exclusivement à la U. M. W., de sorte que s'ils se mettent en grève, les charbonnages devront être fermés, car la compagnie déclare qu'elle n'acceptera jamais cette reconnaissance et les mineurs le savent.

Ce qui pourrait, cependant, détourner la grève menaçante, c'est la situation gênée des mineurs qui se ressentent encore des effets de la dernière grève et trouvent difficilement crédit auprès de leurs fournisseurs envers qui ils sont encore endettés.

Bien qu'au début de la grève des charbonnages dans la Nouvelle-Ecosse, la situation ait été grave, elle n'a jamais eu le caractère aigu de la crise ouvrière qui vient d'éclater à Stockholm et qui menace de se propager à toute la Suède où l'on craint une révolution.

A Stockholm, 100,000 ouvriers sont sans travail; les banques sont gardées et fermées; on organise une garde civique pour la protection de la propriété; les bateaux traversiers ont cessé leurs services; les grands bateaux transportant les touristes pendant la saison d'été ont pris leurs quartiers d'hiver; les voitures de place et les tramways ne circulent plus; nombre de magasins sont fermés. Les affaires sont paralysées.

Les autorités prennent les mesures né-

cessaires pour arrêter les désordres à leurs premières manifestations.

C'est, en effet, dans l'oeuf qu'il convient d'étouffer le mal pour éviter sa contagion.

Et même, il en coûte parfois une grande effusion de sang pour arrêter les massacres, le pillage et l'incendie.

Il a fallu, en effet, répandre le sang, à Barcelone pour mettre fin à l'insurrection que nous signalions la semaine dernière et qui menaçait d'envahir une grande partie de la péninsule ibérique.

Le maintien de l'ordre ou plutôt la répression du désordre coûte quelquefois bien cher, puisqu'on avoue 2,000 tués et 3,000 blessés dans les émeutes de Barcelone.

Mais c'est assez parlé de faits désolants et attristants. Signalons donc en passant une oeuvre sociale qui peut être féconde en résultats:

Depuis sept mois que le gouvernement fédéral a institué son service de rentes viagères, il a reçu des futurs rentiers une somme totale de \$205,000. Grâce à une campagne entreprise au sein des populations rurales au moyen de brochures et de conférences, le nombre de demandes d'inscription augmente continuellement.

Cette oeuvre sociale n'est peut-être pas suffisamment connue de la classe ouvrière des villes, chez qui elle répandrait des habitudes d'ordre et d'économie. Les employeurs, en la faisant connaître à leur personnel lui rendraient service, et se rendraient service à eux-mêmes. Il y aura, en vérité, bien moins de difficultés entre le capital et le travail au jour où l'ouvrier n'aura pas à craindre le dénuement, quand l'âge le condamnera au repos forcé.

Pour le moment, c'est bien seulement l'âge ou la maladie qui peut priver l'ouvrier Canadien de travailler, s'il le veut.

Le travail est partout abondant et bien qu'on ait exagéré peut-être le rendement des récoltes et le besoin de bras dans l'Ouest, il y manque des ouvriers pour la moisson:

A en croire le Commissaire de l'émigration, M. Bruce Walker, qui est évidemment bien placé pour être renseigné, les rapports envoyés de l'Ouest à l'Est sur les perspectives de la récolte sont exagérés. D'après lui, l'accroissement de récolte, cette année, serait d'environ deux pour cent sur les résultats de l'an dernier. Il déclare qu'il y a également exagération dans cette déclaration qu'il manquerait 30,000 hommes dans l'Ouest pour assurer la rentrée des récoltes; il prétend que l'arrivée de 20,000 ouvriers des champs suffirait aux besoins.

Les ouvriers des champs plus heureux que ceux des villes ne connaissent pas les bienfaits que les unions ouvrières réservent à leurs membres.

Un ouvrier plombier de Great Falls, Mont., Otto Klessig, peut se flatter de les connaître. Il avait acheté un automobile et s'en servait pour se rendre à son travail et en revenir. L'union ne permet pas qu'on se rende vite au travail, ni qu'on en revienne sans perte inutile de temps; aussi, infligea-t-elle une amende de \$25 à l'ouvrier.

Malheureusement, l'amende ne fut pas de son goût; il eut la mauvaise fortune de se fâcher et de menacer de cravacher le secrétaire de l'Union et Otto Klessig fut arrêté.

Ne vaut-il pas mieux se plier à la discipline paternelle du patron que se courber sous la main de fer des dirigeants des unions ouvrières?

Il est des êtres qui, non seulement, ne veulent s'astreindre à aucune discipline, mais se font pour ainsi dire gloire de mépriser les lois divines et humaines:

On vient d'arrêter à London, Ont., un

gamin de neuf ans qui avoue, non sans forfanterie, avoir mis le feu à une église, tenté de faire sauter un coffre-fort dans un magasin et d'avoir pillé plusieurs résidences. Il venait de commettre un vol dans deux logements quand il fut arrêté au théâtre.

Le jeune vaurien est passionné pour la lecture des romans.

Le théâtre, les romans! Quelle école pour un enfant de neuf ans...

* * *

"Des bonnets pour garantir la tête des chevaux contre le soleil, c'est très bien", disait un vétérinaire, "mais que pensez-vous de pantalons pour chevaux? On en voit à Guayaquil. Là les moustiques et les mouches vertes sont si nombreux que les chevaux et les ânes, si leurs jambes ne sont pas renfermées dans des étuis en tissu, deviennent incontrôlables en raison de la douleur qu'ils éprouvent. Guayaquil est dans la république de l'Équateur, directement sous l'équateur. La chaleur y est intolérable. Dans les rues étroites, aux odeurs infectes, parmi des nuages bleuâtres d'insectes bourdonnant, circulent chevaux et ânes avec des bonnets pour le soleil et des pantalons."

* * *

Un des menus les plus remarquables qui aient jamais été composés, est celui du dîner offert, à Paris, par Parmentier et auquel il avait invité Benjamin Franklin, Lavoisier, le fondateur de la chimie moderne et d'autres personnages distingués. Chaque plat de ce banquet était un plat de pommes de terre, et même l'eau-de-vie et les liqueurs provenaient de ce même légume. C'était la preuve finale fournie par Parmentier à ses compatriotes sceptiques que la pomme de terre n'était pas un poison, comme ceux-ci persistaient à le croire. Louis XVI lui-même fut un des premiers à se convertir à la théorie de Parmentier; il lui accorda un terrain pour y cultiver la pomme de terre et ne dédaignait pas de porter une fleur de pomme de terre à sa boutonnière. Parmentier postait adroitement des gardes autour de ses champs de pommes de terre, pendant le jour et les retirait pendant la nuit, de sorte que des gens étaient tentés de venir dérober des pommes de terre, en mangeaient et étaient convaincus. Le banquet aux pommes de terre fut le point culminant de cette grande campagne.

* * *

Les clous de girofle sont cultivés maintenant dans beaucoup de régions tropicales. Le giroflier commence à porter des fruits à l'âge de dix ans et continue jusqu'à l'âge de soixante-quinze ans. On fait deux récoltes par an, en juin et en décembre. L'arbre est toujours vert et atteint une hauteur de quarante à cin-

quante pieds; il a de grandes feuilles oblongues et des fleurs rouges à l'extrémité de petites branches, en groupes de dix à vingt. Le giroflier appartient au même ordre botanique que le goyavier. Les clous, qui sont les boutons non développés, sont d'abord blancs, puis vert pâle et, au moment de la cueillette, d'un rouge brillant. Pour la cueillette on étend des draps blancs sous les arbres et on bat doucement les branches avec des bâtons en bambou, jusqu'à ce que les clous tombent. On les fait sécher au soleil en les remuant chaque jour, jusqu'à ce qu'ils aient pris la riche couleur sombre, qui indique qu'ils sont prêts pour l'expédition.

* * *

Le poisson volant, qui habite en plein océan, est bon pour la table. Sa chair est ferme, et cependant tendre. Il n'est pas comme le carrelet ordinaire de New-York, qui, se nourrissant de ce qu'il trouve dans les égouts, a une chair molle et flasque. Imaginez un poisson volant qui vient d'être pris dans les eaux profondes et fraîches de l'océan, grillé pour votre repas. Mais pourquoi ce poisson vole-t-il? La plupart du temps, c'est pour jouer. C'est aussi pour échapper à son ennemi juré, le dauphin, qui le poursuit sans relâche. Dans son vol, ce poisson semble n'avoir aucun sens de la direction. Il tombe souvent sur le pont des navires, et les marins les vendent un bon prix à La Barbade.

* * *

La région industrielle où règne la plus grande activité est le bas pays d'Angleterre, situé entre le Lancashire et la Mersey à l'Ouest et Newcastle-on-Tyne, au Nord-ouest. Il y a là des quantités de grandes et de petites villes, centres des industries textiles, de l'industrie de la poterie, des grandes aciéries et autres usines employant des matières premières, où sont manufacturées des marchandises de haute valeur pour le marché mondial. Sur tout ce bas pays est suspendu un voile noir de fumée de charbon mou, et le paysage est parsemé de hautes cheminées d'où jaillit la fumée. Toute cette activité incessante est due entièrement à l'existence dans cette région basse de gisements de charbon d'une richesse fabuleuse. Depuis un siècle et demi, le charbon est un capital magique en Grande-Bretagne; il a créé ces grandes populations d'artisans, demandant à tous les continents des métaux du bois de construction et des fibres textiles pour les manufactures pleines d'activité, puis faisant appel aux fermes de l'Amérique, de l'Argentine et autres pays nouveaux pour la fourniture du pain et de la viande destinés à la nourriture des millions de personnes engagées dans les diverses industries.

Dans la section de l'industrie textile, Manchester est le marché central 117

villes sont représentées à la Bourse de Manchester; 11 de ces villes ont chacune une population de 100,000 âmes ou plus.

* * *

Les Chinois mangent tout ce qui sort de la mer.

Tous les poissons leur sont bons, et sont pêchés avec une grande habileté. Les algues sont employées pour épaissir les soupes, les sauces, pour les poudings et sont hautement prisées parce qu'elles communiquent aux mets la saveur du sel, lequel est un luxe hors de la portée de la plupart des paysans chinois.

Sur les côtes japonaises entre les hauts et les bas niveaux d'eau, vit un ver que l'on trouve dans la vase, appelé "sabella". Il occupe un tube dur, calcaire de sa propre fabrication; pour se nourrir, il projette au dehors sa tête hérissée de tentacules, quand la marée haute recouvre sa cachette, et absorbe les courants d'eau chargées de menues particules de nourriture. Avec ce ver, les habitants des côtes font une soupe, dont le goût est, dit-on, aussi mauvais que l'odeur.

Une soupe meilleure est faite au moyen des parties molles intérieures de l'oursin de mer. Les Indiens de l'Amérique Britannique qui vivent sur les côtes du Pacifique dévorent les oursins crus avec délices, les écrasant entre leurs mains et suçant les oeufs à la couleur orange, qui constituent la seule partie comestible et dont la quantité forme le contenu d'une ou deux cuillères à thé; ils rejettent la carapace. Les oeufs minuscules ont assez le goût des huîtres et, depuis des siècles forment la nourriture favorite des indigènes des côtes de l'Alaska.

* * *

Un nouveau verre pour devantures de magasins a été produit en France; ce verre est pratiquement à l'épreuve des voleurs. Tandis qu'un verre ordinaire, tel que celui qui est employé d'habitude pour les vitrines des magasins de bijoutiers, peut être mis en pièces d'un seul coup d'un maillet recouvert de métal, il est impossible de briser le nouveau verre de cette manière. Au cours d'une expérience, on lança violemment contre une vitrine ayant une glace de ce nouveau verre un gros morceau de fonte; le seul effet fut un petit trou, mesurant un ou deux pouces. Plusieurs coups de revolver furent tirés sur la vitrine, mais celle-ci ne fut pas endommagée, sauf que les balles y pénétrèrent jusqu'à une épaisseur d'un fragment de pouce. Le verre qui offre cette résistance a ordinairement une épaisseur de 7-8 de pouce à 1 pouce. Si on le désire, on peut faire un verre encore plus fort sans diminuer sa transparence.

* * *

Il est plus difficile d'être bon acheteur que bon vendeur.

Enseignez la vente à vos employés, mais étudiez vous-même sans cesse et sans vous rebuter à bien acheter.

LAING'S

SAINDOUX

Voyez notre liste de prix dans ce numéro

En vous adressant à nous, vous tenez vos marchandises de première main, vous êtes ainsi assuré d'avoir toujours une qualité égale et supérieure. N'est-ce pas ce que demande votre clientèle ?

THE LAING PACKING & PROVISION CO., Ltd, RUE MILL, MONTREAL.

MESSIEURS LES MARCHANDS qui n'ont pas encore essayé nos lignes de Biscuits trouveraient certainement un reel avantage a nous donner une commande d'essai.

THE CANADIAN BISCUIT Co., LTD., STE-ANNE DE LA PERADE, QUE.

REPRESENTANTS : Brault & Cie, 306, rue St-Paul, Montréal ; Boivin & Grenier, 96, rue Dalhousie, Québec et Desmarais & Grégoire, Chicoutimi.



DIAMOND CLEANSER

"DIAMOND CLEANSER" est un article qui rapporte plus d'argent au marchand que les articles de toute autre marque.

Il fait le travail plus vite avec moins de labeur et maintient le brillant plus longtemps que les autres. Une boîte de "Diamond Cleanser" a une plus grande contenance que les autres et dure plus longtemps. **Vendez le "Diamond Cleanser" et faites-vous de nombreux amis.**

The Diamond Cleanser Co., Ltd., - Ottawa.

SNOWDON & BORLAND, Agents, Chambre 34, Edifice Guardian, Montréal.

Téléphone 3100.

Le meilleur Article est toujours celui qui est le Moins Cher

EAU de VICHY SAINT-LOUIS

MARQUE TREFLE ROUGE



L'Eau la plus délicieuse,
L'Eau naturelle la plus gazeuse,
Supérieure à toutes autres.

Un Remède sur pour
Dérangements d'estomac,
Goutte, Gravelle,
Diabète, Etc.

Dans le cas où vous ne pourriez pas vous procurer cette eau chez votre fournisseur, *Ecrivez-nous directement* et nous exécuterons votre ordre, en *payant les frais d'avance*.

Un verre à vin avant ou après les repas aide la digestion.

En Vente Partout

CHOPINES

PINTES

CHEZ TOUS LES EPICIERS

CHEZ TOUS LES PHARMACIENS

DANS TOUS LES BARS

L. CHAPUT, FILS & CIE, IMPORTATEURS **MONTREAL**
EN GROS,

SEULS AGENTS POUR LE CANADA

Echantillons envoyés gratis sur demande.

J. B. RENAUD & CIE,

Negociants en

Enr.

FARINE,

GRAINS: Avoine, Pois, Fèves,
Blé-d'Inde, etc.

SON, MOULEES,
FOIN, Etc.,

Lard, Saindoux, Viandes Fumées,
Poissons Salés, Huiles de Poissons,
Engrais Chimiques, Scories Tho-
mas, Sulfate de Potasse, Nitrate
de Soude, Platre à Terre.

EXPORTATEURS: Beurre, Fro-
mage, Sucre d'Erable.

EPICERIES de Choix: Thé, Sucre,
Mélasses, Riz, Conserves Alimen-
taires, Tabacs, Etc.

118 - 150, rue St-Paul, QUEBEC.

Il n'y a pas de panier
de pique-nique
complet
sans
les



SARDINES BALAKLAVA

Tous les
Hommes,
Femmes et Enfants
du Canada



CONNAISSENT
REINDEER

Il représente le Lait Condensé le plus
Pur, le plus Riche.

Il offre la proposition d'affaires la meil-
leure et la plus attrayante.

Il vous sera profitable de vous le pro-
curer.

THE TRURO CONDENSED MILK CO., LTD
TRURO, N. E.

Diamond Finish No. 1 - Liquid
Diamond (Petit) No. 2 "
Boulevard Dressing "
Peerless Black - Combination
Royal Russet "
Royal Ox Blood "
Eureka (Noir et Tan) "

DIAMOND SHOE POLISH
NOIR, JAUNE ET ROUGE
LE MEILLEUR CIRAGE

Diamond Harness Dressing
CHOPINES ET DEMIARDS

CROWN STOVE POLISH

AMERICAN DRESSING CO., Ltd
MONTREAL

NOS RELATIONS COMMERCIALES AVEC L'ALLEMAGNE

Il s'est formé en Allemagne une Association sous le nom d'Association Economique Allemande-Canadienne, dont l'objet est d'aider au développement des relations économiques entre les deux pays. Cette Association, quoiqu'elle soit de création récente, compte dans ses rangs un certain nombre de maisons d'importation et d'exportation, de manufacturiers, etc. Quelques institutions financières lui accordent leur appui et elle est également encouragée par le C. P. R. et la Hamburg-American Line.

Cette Association demande la coopération des commerçants et manufacturiers Canadiens et accepterait volontiers des adhésions Canadiennes.

Nous n'avons pas besoin de revenir sur les causes qui ont provoqué un recul dans le chiffre de nos affaires avec l'Allemagne, ce sont des faits trop connus.

Mais, puisqu'en Allemagne, on se montre tout disposé à créer un courant d'affaires plus étendu avec le Canada, c'est qu'on y a l'espoir que le gouvernement abaissera la barrière douanière qu'il a élevée contre nos produits. Dans ces conditions, il serait possible d'entrer en conversation et de faire cesser la lutte de tarifs qui existe aussi bien de ce côté-ci que de l'autre.

Nos possibilités d'exportations en Allemagne ne sont peut-être pas suffisamment connues. On s'en rendra compte à l'aide du petit tableau suivant, dans lequel nous indiquons, en premier lieu, nos exportations sur l'Allemagne et, en second lieu, les importations de toutes provenances en Allemagne. L'écart entre ces deux chiffres est une indication suffisante du peu d'importance de nos exportations comparativement à ce qu'elles pourraient être si, à l'entrée en Allemagne, nos produits étaient soumis à des droits plus raisonnables.

	Exportations en Allemagne en 1908.	Importations en Allemagne
Grains, son etc.	\$620,000	\$237,000,000
Poissons, homards, etc.	175,000	18,775,000
Pommes et fruits	135,000	7,500,000
Instruments agri- coles	800,000	5,750,000
Graines (trèfle, lin, etc.)	270,000	11,250,000
Bois	280,000	64,600,000

L'Allemagne importe encore d'autres produits que nous pourrions lui fournir non pas peut-être actuellement, mais dans un avenir plus ou moins rapproché; parmi ces produits nous citerons, avec leur chiffre d'importation en Allemagne: Beurre, \$20,000,000; fromage, \$7,000,000; oeufs, \$37,000,000; peaux, autres que fourrures, \$58,000,000; fourrures, \$20,000,000; cuirs, \$18,500,000, etc....

Ces chiffres sont éloquentes par eux-mêmes. Ils montrent que l'Allemagne

peut offrir un grand débouché à notre production agricole entre autres et, comme cette production tend de plus en plus à se développer, nous avons intérêt à répondre aux avances qui pourront nous être faites en vue d'un rapprochement économique entre les deux pays.

L'AVANTAGE DES AFFAIRES AU COMPTANT

L'homme qui fait affaires au comptant peut souvent obtenir de meilleurs termes que celui qui demande un temps long pour payer son compte au marchand de gros. Quelques-unes des occasions obtenues par les grands magasins qui ont en tout temps beaucoup d'argent à leur disposition, sont surprenantes. Le petit détaillant qui peut payer ses marchandises immédiatement profite évidemment des ventes d'occasion faites par le commerce en gros. Une centaine d'hommes ayant la charge des comptes de crédit savent ce qu'il est. Ils ne passent pas de nuits sans sommeil à se demander s'il est prudent d'accorder de la confiance à un tel homme, et celui-ci obtient un meilleur traitement de son fournisseur que son concurrent qui vend à crédit. Le commerçant qui fait affaires au comptant, obtient souvent ce qu'il y a de mieux sur le marché. Il a d'habitude, pendant les cinquante-deux semaines de l'année, la clientèle des personnes qui ont de l'argent. La question d'accorder du crédit se présente en tout temps dans la vie. Il est presque impossible de se fixer pour règle de ne jamais accorder de crédit; mais quand cet accord est nécessaire, il doit y avoir une entente bien définie quant aux termes et conditions de paiement.

DE LA MANIERE D'ACCUEILLIR UN VENDEUR

Le vendeur attend au dehors. Il peut être incommode de le recevoir à cette heure; mais pourquoi ne pas prendre un moment pour le lui lire, et cela d'une manière agréable. Il en coûte si peu, et cette manière d'agir a souvent beaucoup d'importance pour le commis-voyageur. Vous pouvez n'avoir pas besoin de ses marchandises, mais il y a toujours des moyens de le lui dire qui ne le blessent pas. Le commis-voyageur joue son rôle dans le jeu implacable des affaires. Accueillez-le avec un sourire plutôt que par une rebuffade. Au loin, il y a une femme et des enfants dont l'avenir dépend de son succès. Faites quelque chose pour adoucir son exil de son intérieur. Vous vous en trouverez bien.

Les personnes répondant aux annonceurs voudront bien mentionner qu'elles ont vu leur annonce dans "LE PRIX COURANT."

L'HOMME SYSTEMATIQUE

Le système, c'est l'ordre au lieu de chaos. C'est le bon arrangement des raisons, au lieu d'un tas d'articles mélangés dans un coin. C'est l'harmonie au lieu du bruit. C'est l'armée organisée au lieu de la cohue. C'est le calme au lieu de la confusion.

L'homme systématique travaille suivant une méthode et non au hasard. Il procède logiquement et sans confusion. Il sait où trouver les choses dont il a besoin. Il connaît tous les détails de ses affaires dans chacune de leurs phases. Il connaît la qualité des marchandises qu'il a en mains; il sait pour combien il en a été commandé, combien il en reste à venir, ce que coûtent ces marchandises, qui les a faites et comment le stock est entretenu. Il peut dire, d'après ses registres, si les marchandises se vendent vite, combien il faudra de temps pour un ordre de renouvellement, et quels sont les frais supplémentaires à considérer. Il peut montrer ce qu'il a écrit l'année précédente et les réponses qui lui ont été faites. Il peut découvrir promptement où un trouble existe et y remédier effectivement et d'une manière permanente.

Quand on lui fait une nouvelle proposition, il peut y réfléchir clairement, parce que son esprit n'est pas gêné par des affaires non finies. Quand il quitte son bureau, il est sûr que rien d'important n'a été négligé. Quand il se couche, il ne rêve pas à des chargements complets de laissés pour compte d'une saison active. Et quand il se lève, le matin, c'est avec un esprit lucide pour une autre bonne journée.

DE L'ORIGINE DE LA PUBLICITE

En considérant quel rang élevé la publicité moderne occupe et comme elle est devenue une nécessité impérieuse de la vie actuelle, on pense involontairement aux moyens pénibles et primitifs que devaient employer nos pères lorsqu'ils voulaient louer une maison, demander un domestique ou emprunter de l'argent. A Londres — ainsi raconte J.-B. Williams dans un article publié au "Nineteenth Century" sur le service des annonces londonien d'autrefois — l'organisation d'offices de publicité date de l'année 1857; cependant, on trouve déjà l'origine de ceux-ci en 1637, quand Charles Ier accorda à un capitaine nommé Robert Tunes, le privilège d'organiser un bureau auquel pouvaient s'adresser les messieurs ne trouvant pas quelque chose de leur propriété; ensuite, les femmes voulant savoir si leur mari vivait encore ou s'il était déjà mort, etc. Mais le capitaine Tunes mourut peu après, — probablement dans la guerre civile, — et le bureau fondé par lui resta vingt ans dans un état embryonnaire. En 1657, quel-

Pourquoi Importer des Biscuits ?

Il n'est pas du tout question de la Qualité des Biscuits "Fancy" importés. Nous savons que les manufacturiers Britanniques ont amené la cuisson au four à une science exacte — un bel art. Mais nous savons aussi que nos Acorns, Wafer Rolls, Dominoes, La Fetes, Orange Wafers, Coffee Wafers, Philopenas, etc., nous savons que tous

Les Biscuits de Christie

soutiendront favorablement la comparaison avec une ligne importée quelconque — *quelque haute qu'en soit la Qualité*. Les biscuits "fancy" de Christie sont supérieurs à tout biscuit fait sur ce continent et ils sont égaux, comme Qualité, Pureté et Alimentation, à tous les biscuits produits en quelque endroit. En outre, *c'est une question de dollars et de cents pour VOUS*. Vous pouvez obtenir les biscuits de Christie quand vous en désirez. Pensez-y avant de placer vos ordres pour Noël.

Nos "Madeira Mixed" et "Cherry Rings" sont le summum de la perfection pour les Biscuits.

CHRISTIE, BROWN & CO., Limited
TORONTO

"La Marque de Qualité"

Les épiciers qui désirent les meilleures Conserves de Fruits et de Légumes qu'on puisse se procurer, trouveront que celles de la marque "ESSEX" se rapprochent plus de la perfection que tout article qui ait été offert jusqu'à présent. Le comté d'Essex est une des sections agricoles les plus favorisées et, avec des facilités nouvelles et améliorées à notre disposition, nous sommes à même de maintenir dans nos conserves toute la saveur fraîche des produits du jardin. Nous ne laissons sortir sous notre marque rien d'inférieur en quoi que ce soit

THE ESSEX CANNING & PRESERVING CO'Y
LIMITED.
ESSEX, ONTARIO.

qu'un, dont on ne rapporte pas le nom, s'appropriâ les idées du capitaine Tunes et ouvrit à Londres pas moins de huit offices de publicité qu'il appela "Offices of public advice". Le but que poursuivait ce précurseur anonyme de nos courtiers d'annonces était émis dans un prospectus imprimé qu'il mit en circulation par milliers d'exemplaires. Celui qui voulait vendre ou acheter quelque chose inscrivait son nom dans une liste déposée au bureau en désignant exactement la chose qu'il offrait ou désirait. En payant une petite somme, il obtint le droit de voir figurer son nom, outre l'offre ou la demande, plusieurs fois l'une près de l'autre dans une feuille d'annonces; cette dernière qui s'appelait "The Public Adviser", parut tous les mardis, la première fois le 12 mai 1657. Elle se composait de 16 pages in-quarto, coûtait un penny et ne contenait que des annonces ou des nouvelles analogues. Elle rapportait la liste des maisons à louer, des indications sur l'arrivée ou le départ des diligences mettant Londres en communication avec la province, la liste des vaisseaux attendant un chargement, des offres et des demandes d'emplois, etc. Cependant, les Newbooks, comme on appelait alors les journaux, commencèrent aussi à faire paraître des nouvelles. Le premier fut imprimé au mois d'avril 1647. Marchamont Nedham inséra quelques annonces dans son "Mercurius politiciæ". Mais le vrai organisateur de la publicité, comme nous la comprenons, fut Olivier Williams, qui acheta le privilège royal à la veuve du capitaine Tunes et institua plusieurs bureaux d'annonces dans la City.

(Le Moniteur de la Cordonnerie.)

PIQUE-NIQUE DE L'ASSOCIATION DES BOUCHERS

Le 27^{ème} pique-nique annuel de l'Association des Bouchers de Montréal a eu lieu le 14 courant, au Parc De Lorimier.

Grâce à une parfaite organisation, et à une température idéale, 10,000 personnes se rendirent à l'invitation des Bouchers. Le succès financier de cette fête a été très grand, et les recettes ajouteront certainement une somme considérable au fonds de réserve de l'Association. Voici les résultats des différentes épreuves de la journée:

1.—Course de cent verges—pour fils de bouchers, âgés de moins de 14 ans. 3 prix.—1er prix, Hector Laniel; 2e prix, Hermas Bédard; 3e prix, Henri Legault.

2.—Course de cent verges—pour filles de bouchers, âgées de moins de 14 ans. 3 prix.—1er prix, Flore Dugas; 2e prix, Alice Bédard; 3e prix, Valentine Bélanger.

3.—Course à trois jambes—300 verges ouverte à tout le monde. 3 prix.—1er prix, H. St-Pierre et N. Pratt; 2e prix,

A. Legault et W. St-Pierre; 3e prix, A. Stonehouse et E. E. Lalande.

4.—Course de 1 mille à répéter, en buggy à deux, ouverte aux chevaux de travail des membres de l'Association, n'ayant pas de marque en dessous de 2.40 et devant être la propriété des dits bouchers, depuis 30 jours au moins. Les chevaux devront être conduits par leurs propriétaires. Bourse, \$50. 4 prix. Un harnais donné par la maison Lamontagne Limitée, Bloc Balmoral, valeur, \$75; \$12.50, \$7.50 et \$5.—1er prix, Mermann (Arth. Dagenais); 2e prix, Marathon (L. St-Jean); 3e prix, Lord Benton (Arth. Sauvageau); 4e prix, Pretorian (A. Dionne). Temps, 2.35.

5.—Course à pied—150 verges avec barrières. 3 prix: \$3, \$2 et \$1.—1er prix, Ernest Latendresse; 2e prix, Jos. Picard; 3e prix, R. Desrochers.

6.—Course ouverte en sulky à répéter. 2 dans 3. Bourse, \$75; 5 p. c. et 5 p. c., additionnels sur la Bourse pour les gagnants.—4 prix: \$30, \$20, \$15 et \$10, cette course devra réunir 4 partants au moins.—1er prix, Prince Greenlander; 2e prix, Lawrence Wilks; 3e prix, Little Sandy; 4e prix, Jack Raeburn.

7.—Course en sac—150 verges, 3 prix: \$4, \$3 et \$2.—1er prix, Jos. Picard; 2e prix, W. St-Pierre; 3e prix, E. P. Lalonde.

8.—Course à pied—Trois milles, ouverte aux amateurs. 3 prix: médaille d'or, médaille d'argent, médaille de bronze.—1er prix, A. Robillard, National; 2e prix, J. McMahon, M. A. A.; 3e prix, Paul Daoust.—Temps, 12 m. 15 secs.

9.—Course spéciale, 3-4 de mille, 2 dans 3, en l'honneur du 25^{ème} anniversaire de l'incorporation de l'Association des Bouchers de Montréal, ouverte aux "gentlemen riders", en costume seulement, poids 160 livres. Prix: une coupe. Les chevaux qui ont pris part aux courses de 1909 ne sont pas admis.—1er prix, Geo. Vandellac; 2e prix, Vict. Décary; 3e prix, Geo. Vandellac, fils.

10.—Course en buggy à deux—2 milles sans arrêt, ouverte aux bouchers, membres de l'Association, les chevaux devront être la propriété de ces bouchers depuis au moins 30 jours. Bourse, \$50. 4 prix: \$25, \$12.50, \$7.50, \$5.—1er prix, Greenlander (M. Lecavallier); 2e prix, Butcher Boy (O. Gignac); 3e prix, Josey (C. Deslauriers); 4e prix, Little Sandy (D. Bélanger). Temps, 5 m. 10 1-4 secs.

11.—Course de 200 verges, ouverte aux hommes gras, membres de l'Association, pesant au moins 200 livres. 3 prix.—1er prix, Cléo. Desjardins; 2e prix, A. T. Gariépy; 3e prix, Z. McCoughan.

12.—Course de 100 verges, ouverte aux membres des Comités du Pique-Nique. 3 prix.—1er prix, Henri Geoffrion; 2e prix, E. Barsalo; 3e prix, C. Desjardins.

13.—Course de 200 verges, ouverte seulement aux Journalistes de Montréal, qui devront avoir une carte à cet effet. 3

prix.—1er prix, "La Presse"; 2e prix, "La Patrie"; 3e prix, "Le Canada".

14.—Course de 100 verges, ouverte aux membres de l'Association. 3 prix.—1er prix, Cléoph. Desjardins; 2e prix, H. Geoffrion; 3e prix, Ed. Barsalo.

15.—Course du Veau graissé farouche—ouverte à tout le monde. Prix: le Veau.—Prix, Jos. Gaudet et Emile Duval.

Les prix des concours seront distribués plus tard à une date fixée par le comité des courses. Parmi les donateurs des magnifiques objets offerts à l'Association des Bouchers de Montréal, on peut citer entre autres la Montreal Stock Yards Co., par M. F. H. Carlin; D. B. Martin Co. (East End Abattoir), par M. Jos. Villeneuve; Léonard Bros., Lamontagne Limitée (Bloc Balmoral), Montréal; M.M. John Hope Co., Daoust, Lalonde, Dominion Hide & Tallow Co., "Le Prix Courant", T. Barry, Hodgson & Ryan, Montreal Hardware Co., H. A. Wilder & Co., J. T. Ewart, J. H. Clément et Cie, A. Goyer, U. LaChapelle, F. Cyphiot, Stan. Contant, Noé Chartrand, City Ice Co. (East End Branch); Geo. McGarry, Jos. Boyer, Lafrance & Frère, Louis Rickner, Maison Larivière Incorporée, Maison Jean Paquette, Richelieu Ice Co., James Price, Bunner, M. Masson, Bissonnette & Jarry, N. Archambault, etc., etc.

La marque "Brunswick" sur les conserves de poissons est synonyme de qualité. Les marchandises portant cette marque sont préparées par des manufacturiers expérimentés, qui emploient des méthodes scientifiques et sanitaires. Ce sont donc des conserves que les épiciers peuvent offrir à leurs clients en toute confiance.

Si vous désirez une conserve de homard de choix, mettez en stock le homard de la marque "Mephisto", préparé par un spécialiste en la partie. M. Fred. Magee, à Port Elgin, N. B. et Pictou, N.-E. Vous serez ainsi assuré d'une qualité régulière.

Avez-vous déjà offert à vos clients les excellents biscuits produits par la Canadian Biscuit Co., Ltd. Cette compagnie fabrique à Ste-Anne de la Pêrade diverses lignes de biscuits que les épiciers ont tout intérêt à tenir. Adressez-vous à ses représentants, dont les noms et adresses se trouvent dans l'annonce de la Canadian Biscuit Co., Ltd.

Remboursez-vous réellement l'argent avec plaisir, quand un client le demande? Tenez-vous votre magasin d'une propriété scrupuleuse? Est-il brillant, éclairé, aéré et est-ce un endroit plus agréable pour y faire des achats que la moyenne des autres magasins? S'il en est ainsi, rappelez-le au public de temps à autre.

Canadian made Licorice
Y&S BRAND
All Druggists.



Manufactured
by
NATIONAL LICORICE CO.
Montreal.

Soft Mints: Boîtes à 5 cts.

Pastilles "Aemé": Boîtes de 5 livres

Pastilles "M & R": Saos à 5 cts.

Ligne complète de SPÉCIALITÉS
de RÉGLISSE DURE et MOLLE.

En vente dans toutes les
Maisons de Gros de Confiserie, Produits
Pharmaceutiques et Épiceries.



Quand elle demande du sel, elle veut
dire, bien entendu, du

SEL WINDSOR

Elle ne pense jamais à se servir de toute
autre sorte de sel, pour la très bonne
raison qu'elle sait qu'aucune autre sorte
n'est aussi bonne que le Sel "Windsor,"
pour la table ou la crèmerie.

Etes-vous prêt à lui en fournir?

THE CANADIAN SALT CO., LIMITED
WINDSOR ONTARIO

DWIGHT'S



SUPER-CAMP
SODA

Ce n'est pas seu-
lement que le

Soda à PÂTE
"COW
BRAND"

est plus fort et plus pur que tout autre soda en
paquet ou en vrac, mais c'est qu'il est toujours
uniforme et qu'on peut absolument y compter.

La garantie de la ménagère est dans la
réputation des manufacturiers.

Votre garantie de profit est dans la
popularité du Soda à Pâte "COW
BRAND" auprès de la ménagère.

Demandez-le à votre fournisseur
CHURCH & DWIGHT

Manufacturiers
MONTREAL

POLIS DE WHITTEMORE

Variété la plus grande Qualité la plus fine.
Manufacturiers de Poliss à Chaussures les plus
anciens et les plus importants au monde.



"GILT EDGE"

Le seul poli noir pour chaussures de
Dames et d'Enfants qui contienne
réellement de l'huile. Adoucit et
préserve. Communique un beau
brillant. La plus grande quantité.
La plus fine qualité. Son emploi
épargne temps, labeur et brosse.
Car il brille sans brossage. Tou-
jours prêt pour l'usage.

Se détaille à 25 cts.
"French Gloss", 10 cts.

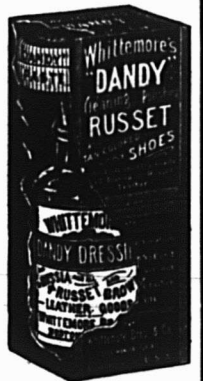

Combinaison "Dandy" Russet
Pour nettoyer et polir toutes sortes
de bottines et souliers de couleurs
"russet", "tan" ou jaune.

Se détaille à 25 cts.
Grandeur "Star", 10 cts.

COMBINAISON "ELITE"

Le seul article de premier ordre pour
les souliers en "Box Calf", "Vici
Kid" et tous les souliers noirs de
Dames et d'Hommes. Le seul poli
recommandé par les manufacturiers
de cuir "Box Calf". Contient de
l'huile et nourrit réellement et con-
serve le cuir, et le fait durer plus
longtemps. Noircit et polit

Se détaille à 25 cts.
Grandeur "Baby Elite", 10 cts.



Poli "Boston" Impermeable
Liquide noir pour chaussures d'hom-
mes et de garçons. Produit un bril-
lant de cuir vernis sans frottage.

Se détaille à 25 cts.
"Boston Junior", 10 cts.

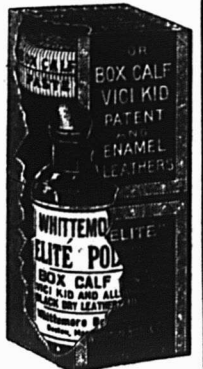

SEULS FABRICANTS:

WHITTEMORE BROS. & CO., Boston, U.S.A.

Demandez à votre fournisseur les Poliss de Whittemore, si vous désirez les meilleurs.

ÉPIGERIES, PROVISIONS, VINS ET LIQUEURS

REVUE DES MARCHES

COMMERCE

Chaque jour nous rapproche de l'époque à laquelle la culture récoltera les fruits de son travail et chaque jour augmente la confiance des cultivateurs dans une abondante moisson, non seulement dans l'Ouest, mais aussi dans notre province et celles plus à l'Est.

Cette confiance de la culture est partagée par le commerce et elle est bien logique, puisque dans notre pays où l'agriculture tient une aussi grande place, la prospérité du commerce est intimement liée à celle des arts agricoles.

Déjà on a commencé à couper les blés dans certains districts de l'Ouest et on s'attend à de forts rendements.

Dans une quinzaine au plus la moisson sera générale et elle justifiera, nous n'en doutons pas, les espérances et des cultivateurs et des commerçants.

FINANCES

La Gazette du Canada donne avis du paiement de dividendes trimestriels à leurs actionnaires par les banques suivantes:

31 août.

Union Bank of Halifax, 2 pour cent. 1er septembre.

Union Bank of Canada, 1 3/4 pour cent.

Banque d'Hochelega, 2 pour cent.

Merchants Bank of Canada, 2 p. c.

Canadian Bank of Commerce, 2 p. c.

Banque de Toronto, 2 1/2 pour cent.

* * *

La Bourse de Montréal ne paraît pas souffrir de la saison des vacances. Les transactions sont assez suivies et le ton du marché reste ferme. Nous avons eu cette semaine quelques avances assez sensibles, comme on le verra dans la liste des gains ci-dessous.

Voici les différences survenues depuis notre dernière revue:

Gains.—Can. Pac. Ry., 3-8; Detroit United Ry., 1; Halifax Electric Transit, 1 1-2; Toronto Rys., 1-4; Twin City Rapid Transit (com.), 1; Bell Telephone, 1-2; Mackay (com.), 1; Mackay (préf.), 1-8; Mexican L. & P. (com.), 2; Rio de Janeiro L. & P., 1; Windsor Hotel, 11; B. C. Packers (préf.), A, 63-4; B. C. Packers (préf.), B, 6; Can. Converters, 1-2; Can. Rubber (com.), 3-8; Dom. Iron & Steel (préf.), 3-4; I. P. Cement, 10; Lake of the Woods (préf.), 1; Laurentide Pulp

TAUX LES PLUS BAS DE NEW-YORK AUX BERMUDES

et RETOUR \$20 à \$30

De New-York, le SS. "Bermudian" à deux hélices 5,500 tonnes, 18 et 28 Août à 11 a.m.

De New-York aux Indes Occidentales
NOUVEAU SS. "GUIANA"

3700 tonnes; SS. "Parima", 3000 tonnes; SS. "Korona", 3000 tonnes, partant de New-York, toutes les deux semaines, le mercredi, pour St. Thomas, Ste-Croix, St. Kitts, Antigua, la Guadeloupe, St. Domingue, la Martinique, Ste-Lucie, la Barbade et Demerara.

La Ligne du St-Laurent

Le steamer "Trinidad", 2,600 tonnes, doit partir de Montréal, Lundi le 16 et 23 Août à 4 p. m. pour le Bassin de Gaspé, Malbaie, Percé, Grande Rivière, Charlottetown et Pictou.

Pour brochures illustrées, passage et renseignements complets, s'adresser à A. E. OUTERBRIDGE & CO., Agents, Quebec SS. Co. 29 Broadway, New-York; ARTHUR AHERN, Secrétaire, Quebec Steamship Co., Québec; THOS. COOK & CO., 530 rue Ste-Catherine Ouest et J. G. BROCK & CO., 211 rue des Commissaires, Montréal.

GRAND TRUNK RAILWAY SYSTEM

Exposition Alaska-Yukon Pacifique

Seattle, Wash., du 1er Juin au 16 Octobre 1909.

Des billets de première classe, aller et retour, seront vendus du 20 mai au 30 septembre 1909, de Montréal à

Vancouver, C.A.
Victoria, C.A.
Seattle, Wash.
Tacoma, Wash.
Portland, Oré. } **\$89.00**

Départ par n'importe quelle route directe régulière, retour par la même ou toute autre route directe régulière.

San Francisco, Cal. } **\$104.25**
Los Angelus, Cal.

Départ par n'importe quelle route directe régulière pour San Francisco, retour par Portland, Orégon, et de là par n'importe quelle route directe régulière, ou vice-versa.

Valides pour revenir jusqu'au 31 Octobre 1909.

Bureau des Billets en Ville;

130 rue Saint-Jacques. Tél. Main 6905,
6906, 6907 ou à la gare Bonaventure.

(com.), 1; Montreal Cotton, 1-4; Montreal Steel (com.), 3; Nova Scotia Steel (com.), 5 1-2; Penmans (com.), 1-4; Penmans (préf.), 1.

Pertes.—Soo (com.), 1; Toledo Rys 1-2; Tri-City (préf.), 1-2; Winnipeg Electric Ry. (com.), 5-8; Montreal L. H. & P., 3 1-8; Dom. Coal (com.), 2; Dom. Textile (préf.), 1; Lake of the Woods (com.), 1 5-8; Montreal Steel (préf.), 1-2; Ogilvie Flour Mills (com.), 2 1-4; Ogilvie Flour Mills (préf.), 1-4.

Nous donnons la cote de la dernière transaction pour chacune des valeurs ci-après:

Chemins de fer

Can. Pac. Railway	187
Duluth S. S. & A. Ry. (com.)	17 1/2
Duluth S. S. & A. Ry. (préf.)	24 1/2
Minn. St. Paul & Soo (com.)	143 1/2
Minn. St. Paul & Soo (préf.)	157 1/2
Minn. St. Paul & Soo (nouveau)	138
Minn. St. Paul & Soo (rights)	7 1/2

Tramways

Detroit United Railway	68
Halifax Electric Transit	116 1/2
Hamilton Electric Railway	92
Hayana Electric Ry. (com.)	60 1/2
Hayana Electric Ry. (préf.)	90
Illinois Traction (préf.)	96 1/2
Montreal St. Ry.	215
Ohio Traction	26
Porto Rico Ry.	42 3/4
Quebec Ry. (com.)	58 1/2
Quebec Railway (préf.)	115 1/2
Sao Paulo (com.)	145
Sao Paulo (préf.)	137
St. John Railway	101
Toledo Railways	8 1/2
Toronto Railways	126 1/2
Toronto City (préf.)	90
Tri-City (com.)	87 1/2
Tri-City (préf.)	90
Trinidad Railway	75 1/2
Twin City Rapid Transit (com.)	104
Twin City Rapid Transit (préf.)	86
West India Electric (com.)	61
Winnipeg Electric Street Railway (com.)	185 1/2
Winnipeg Electric Ry. (préf.)	116

Télégraphes, Etc.

Bell Telephone	147 1/2
Mackay (com.)	84
Mackay (préf.)	74 1/2
Montreal Telegraph	154

Divers

Can. North West Land	75
Mexican L. & P. (com.)	65
Mexican L. & P. (préf.)	107 1/2
Montreal L. H. & P.	124 1/2
Montreal Loan and Montgage	140
Richelieu & Ontario Nav.	83
Rio de Janeiro L. & P.	87
Windsor Hotel	115

Valeurs Industrielles

Asbestos	92 1/2
Auto Ry. Signal	50
B. C. Packers (com.)	180
B. C. Packers (préf.), A.	101 1/2

R. C. Packers (préf.), B.	102
Canadian Converters	42½
Canadian General Electric	111
Canadian Rubber (com.)	98
Canadian Rubber (préf.)	123
Dom. Coal (com.)	77
Dom. Coal (préf.)	117
Dom. Iron & Steel (com.)	45¾
Dom. Iron & Steel (préf.)	129¾
Dom. Textile (com.)	76
Dom. Textile (préf.)	107½
Granby	92¼
International Coal (com.)	78½
L. P. Cement	185
Lake of the Woods (com.)	130
Lake of the Woods (préf.)	126
Laurentide Pulp (com.)	125
Laurentide Pulp (préf.)	127
Magdalen Islands (com.)	31½
Magdalen Islands (préf.)	5
Montreal Coal	90
Montreal Cotton	130
Montreal Steel Works (com.)	88
Montreal Steel Works (préf.)	109½
Nova Scotia Steel (com.)	73
Nova Scotia Steel (préf.)	118
Ogilvie Flour Mills (com.)	127½
Ogilvie Flour Mills (préf.)	125¾
Penmans (com.)	57
Penmans (préf.)	90
Shawinigan W. & P.	92

Bons et obligations

Bell Telephone	104½
Cable (avec intérêt)	88¼
Canadian Converters	90
Canadian Rubber (sans intérêt)	98
Detroit United	99½
Dominion Textile, D	95½
Dominion Textile, C	96½
Dominion Textile, B	98
Dominion Textile, A	97
Dominion Textile (fractions)	100
Dominion Coal	97¾
Dominion Cotton	102½
Dominion Cotton, 4½	100
Dominion Iron & Steel (avec intérêt)	92
Dominion Iron & Steel (sans intérêt)	97
Halifax Tracção	99¾
Havana Electric	86
Intercolonial Coal	95
Keewatin Mills	105
Lake of the Woods	112
Laurentide Pulp	110
Magdalen Islands	94
Mexican Electric L. & P.	88¾
Mexican Electric Light Co.	86¼
Montreal Harbor, 5 p. c.	102
Montreal L. H. & P. Co.	98¾
Montreal Steel Works	102
Montreal Street Railway	100½
Montreal Warehousing	92¾
Nova Scotia Steel	110¼
Nova Scotia Cons.	109
Ogilvie, B.	115
Price Bros.	105½
Quebec Railway (avec intérêt)	101½
Rio de Janeiro L. & P.	91¼
Sao Paulo	95¾
St. John Railway	103¼
Toronto Radial	100½
West India Electric (sans intérêt)	90
Windsor Hotel	109
Winnipeg Electric Street Ry.	101¾

REVUE GENERALE

EPICERIE

Le commerce d'épicerie a été cette semaine plus actif que la semaine précédente; les marchands de la campagne



ABSORBINE

Fait disparaître: Dilatation des Bourses, Epaisissement, Gonflement des Tissus, Courbes, Engorgement des Tendons, Sensibilité provenant de Contusion ou d'Effort, Guérit Eparvins et Boiterie; Soulage la Douleur. Ne fait pas de gerçures, n'enlève pas le poil et ne rend pas le cheval indisponible. \$2.00 la bouteille, livrée. Brochure 1-D gratuite.

ABSORBINE Jr. (pour l'espèce humaine, \$1.00 la bouteille) Pour Synovite, Efforts, Dépôts Goutteux ou Rhumatismaux, Varices, Varicocele, Hydrocele. Soulage la Douleur. Brochure gratuite.

W. F. YOUNG, P. D. F. 206 RUE TEMPLE, SPRINGFIELD, MASS., AGENTS CANADIENS: LYMANS LTD., MONTREAL.

L. J. GLADU, IMPORTATEUR
 No. 28, Place Jacques-Cartier
 Chocolat, Réglisses Gommées!
 Biscuits, marque Viau Frères.
 Venez!—Ecrivez!—ou téléphones Mais 5389

Lacaille, Gendreau & Cie
 Successeurs de Chs. Lacaille & Cie
EPICIERIERS EN GROS
 Importateurs de Mielasses, Sirops, Fruits Secs, Thés, Vins, Liqueurs, Sucres, Etc., Etc.
 Spécialité de Vins de Meuse de Sicile et de Tarragone.
 329 Rue St-Paul et 14 Rue St-Dizier
 MONTREAL

Le style d'annonce qui est naturel est le style correct. Viser à l'effet ne constitue ni le bon style ni le bon sens.

BLACK WATCH
 Cette étiquette garantit la qualité du tabac noir à chiquer
Black Watch
 En grosses palettes.
 En Vente
 Chez tous les Marchands de Gros

hésitent moins à acheter et paient plus facilement

On trouvera les changements de prix survenus dans la semaine aux paragraphes suivants: farines et pâtes alimentaires, fruits secs, conserves de fruits, conserves de poissons, lards et jambons, saindoux, fromages Importés et papier d'emballage.

SUCRES

Le marché des sucres est ferme avec tendance à la hausse en sympathie avec une avance sur le marché de New-York. La demande, quoique assez active, pourrait l'être davantage à cette époque de l'année.

Nous cotons:

Extra granulé . sac 100 lbs.	4.60
Extra granulé baril	4.65
Extra granulé 1-2 baril	4.80
Extra granulé, balle 5 x 20	4.65
Extra granulé baril	4.35
Extra ground baril	5.05
Extra ground bte 50 lbs.	5.25
Extra ground 1-2 bte 25 lbs.	5.45
No 1 Yellow baril	4.25
No 1 Yellow, sac 100 lbs. net	4.20
No 2 Yellow baril	4.35
No 3 Yellow baril	4.45
Powdered baril	4.85
Powdered bte 50 lbs.	5.05
Paris Lumps bte	5.50
Paris Lumps 1-2 bte 50 lbs.	5.60
Paris Lumps 1-4 bte 25 lbs.	5.80
Paris Lumps, bte 5 lbs., bte	0.37½
Crystal Diamond baril	5.40
Crystal Diamond, bte 100 lbs.	5.50
Crystal Diamond, ½ bte, 50 lbs.	5.60
Crystal Diamond, ¼ bte, 25 lbs.	5.80
Crystal Diamond, carton 5 lbs.	0.37½
Crystal Diamond, Domino, carton, 5 lbs.	0.40
Sucres bruts cristallisés	3.65 4.20
Sucres bruts non cristallisés	3.30 4.00

MELASSES

La demande pour les mélasses choix et de fantaisie demeure excellente. Les prix sont bien maintenus

Le gal.

Barbade, choix, tonne	0.39	0.41	0.43
Barbade, tierce et qrt.	0.42	0.44	0.46
Barbade . . . demi qrt.	0.44	0.46	0.48
Nous cotons:			
Mélasse fancy, tonne	0.36	0.38	0.40
Mélasse fancy, tierce et quart	0.39	0.41	0.43
Mélasse fancy, demi-qrt.	0.41	0.43	0.45

Les prix s'entendent: 1ère colonne, pour territoire ouvert; 2e colonne, pour territoire combiné; 3e colonne, pour Montréal et ses environs.

Pour lot de char, on cote sur le territoire combiné seulement:

Barbade choix suivant emballage, au gallon	0.39	0.42	0.44
Fancy	0.36	0.39	0.41

SIROPS DE TABLE

Nous cotons:			
Quarts (700 livres)	lb.	0.03½	
1-2 quarts (350 livres)	lb.	0.03½	
1-4 quarts (175 livres)	lb.	0.03½	
Seaux de 38 1-2 lbs.	le seau	1.80	
Seaux de 25 lbs.	le seau	1.30	
Canistres 2 lbs., 2 oz. à la cse, cse		2.50	
Canistres 5 lbs., 1 oz. à la cse, cse		2.85	
Canistres 10 lbs., ½ oz. à la cse, cse		2.75	
Canistres 20 lbs., ¼ oz. à la cse, cse		2.70	

GLUCOSE

Nous cotons par 100 livres.			
En quarts		3.40	
En demi-quarts		3.50	
En barils (kegs)		3.60	

THES

On continue à recevoir des thés de la nouvelle récolte du Japon. Il ne reste plus de thés de cette provenance dans les qualités à bas prix. On ne reçoit rien actuellement pour vendre aux marchands de détail au-dessous de 25 cents ou pour lots importants 24 cents.

Il y a une assez bonne demande pour ces thés; mais elle est moindre que pour les thés des autres provenances d'un prix plus bas.

VINAIGRE

Nous cotons, prix nets:

Bollman, cruches paillées, 4 gall. imp.	cruche	0.00	2.20
Domestique, triple, cruches paillées, 4 gal. imp.	cruche	1.20	1.30
72 grains	le gall.	0.12½	0.14
88 grains	le gall.	0.14	0.16
118 grains (proof)	le gall.	0.20	0.22

EPICES PURES, GRAINES ET SEL

La demande est excellente pour la saison; le commerce semble commencer à s'approvisionner en vue de la prochaine préparation des marinades.

Les prix sont sans changement.

Nous cotons:

Allspice, moulu	lb.	0.12	0.17
Anis	"	0.11	0.12
Canary Seed	"	0.03½	0.05
Cannelle, moulue	"	0.16	0.18
Cannelle en mattes	"	0.14	0.20
Clous de girofle moulus	"	0.00	0.18
Clous de girofle entiers	"	0.18	0.22
Crème de tartre	"	0.20	0.24
Gingembre moulu	"	0.20	0.21
Gingembre en racine	"	0.22	0.25
Graine de lin non moulue	"	0.04	0.05
Graine de lin moulue	"	0.03½	0.04½
Graine de chanvre é é é	"	0.04½	0.06
Macis moulu	"	0.00	0.75
Mixed Spices moulues	"	0.18	0.22
Mixed Spices non moulues	"	0.14	0.16
Muscade	"	0.15	0.50
Muscade moulue	"	0.00	0.40
Pimento (Jamaïque)	"	0.07½	0.10
Piments (clous ronds)	"	0.10	0.12
Polvre blanc rond	"	0.14	0.15
Polvre blanc moulu	"	0.20	0.21
Polvre noir rond	"	0.09	0.10
Polvre noir moulu	"	0.12	0.13
Polvre de Cayenne pur	"	0.20	0.25
Whole Pickle Spice	"	0.13	0.16
Sel fin, quart, 3 lbs.		2.90	3.00
Sel fin, quart, 5 lbs.		0.00	2.90
Sel fin, quart, 7 lbs.		2.75	2.80
Sel fin, quart, 10 lbs.		0.00	2.70
Sel fin, quart, 20 lbs.		0.00	2.60
Sel fin, 1-4 sac, 56 lbs.		0.00	0.40
Sel fin, sac, 2 cwts.		0.00	1.40
Sel fin en quart de 280 lbs.:			
Ordinary fine		0.00	1.75
Fine		0.00	2.00
Dairy		0.00	2.10
Cheese		0.00	2.40
Sel gros, sac		0.60	0.65

ORGE

Nous cotons:

Orge mondé (pot)	sac	2.30	2.40
Orge mondé pot	baril	4.75	4.85
Orge mondé (pot)	lb.	0.00	0.03½
Orge perlé (pearl)	sac	3.50	3.75
Orge perlé (pearl)	lb.	0.00	0.04½

LEGUMES SECS

Nous cotons:

Fèves de Lima de Cal.	la lb.	0.08	0.08½
Fèves blanches, Can.	minot	2.40	2.55
Fèves blanches, Can., moins d'un sac	lb.	0.00	0.04½
Fèves blanches de Hongrie,	minot	0.00	2.40
Fèves brunes	lb.	0.04½	0.05

Pas d'Odeur



Il les dessèche.

"COMMON SENSE" Exterminer, Tue: Rats et Souris, Coquerelles et Punaises. Deux sortes différentes.

Chez tous les marchands et 381 rue Queen Ouest, Toronto.

Ecrivez pour témoignages.

Savez-vous que **UPTON** fait la plus fine **Marmelade d'Oranges** qui soit vendue au Canada? Si non, vous devriez en ordonner judicieusement aujourd'hui même un approvisionnement à votre fournisseur.



"ELLE EST PURE C'EST SUR"

Notre Marmelade d'Oranges de la Nouvelle Saison est maintenant sur le marché. Elle est mise en paquets attrayants et élégants, de beaucoup de grandeurs et de styles divers, et le prix est correct.

THE T. UPTON CO, LTD. HAMILTON, CANADA

50 DES PLUS HAUTES RECOMPENSES

En Europe et en Amérique

Les CACAOS et CHOCOLATS

Purs, de Haut Grade

- DE -

Walter Baker & Co.

LTD.



Leur Cacao pour le Déjeuner, est absolument pur, délicieux, nutritif et coûte moins de 1 cent par tasse.

Leur Chocolat Premium No. 1, Enveloppes Bleues, Etiquettes Jaunes, est le meilleur chocolat nature sur le marché, pour l'usage de la famille.

Leur Chocolat Caracas au sucre est le plus fin chocolat à manger qui soit au monde.

Un livre de recettes de choix, en Français, sera envoyé à toute personne qui en fera la demande.

Walter Baker & Co., Ltd.

Etablis en 1780
DORCHESTER, MASS.
Succursale, 86 rue St-Pierre,
MONTREAL

Flageolets (haricots), sac de 220 lbs.	lb.	0.00	0.10
Flageolets (haricots), moins d'un sac	lb.	0.00	0.12
Lentilles, par sac	lb.	0.00	0.06
Lentilles, moins d'un sac, lb.		0.00	0.08
Pois verts No 1	la lb.	0.04	0.05
Pois à soupe No 1, jaunes le minot		1.55	1.65
Pois à soupe No 1, jaunes, moins d'un minot	lb.	0.00	0.03
Blé-d'Inde à soupe, cassé, sac		2.70	2.75
Blé-d'Inde à soupe, cass., lb.		0.00	0.03½
Pois fendus	sac	2.70	2.75
Pois fendus, moins d'un sac lb.		0.00	0.03½

FARINES ET PATES ALIMENTAIRES

Les farines en paquets Banner, Saxon, Quaker, ont été baissés de 25c. par caisse et se vendent maintenant \$4. la caisse et \$2.60 la douzaine de paquets.

Les prix de la farine de blé-d'Inde jaune et de la farine de sarrasin subissent une hausse.

Nous cotons:

Farine patente hongroise, qt.		6.90	7.20
Farine patente hongroise, sac		3.35	3.50
Farine patente	1-2 sac	0.00	1.80
Farine patente, 24½ lbs.		0.90	0.92½
Farine patente	14 lbs.	0.52½	0.55
Farine patente	7 lbs.	0.27	0.28
Farine straight rollers, qrt.		6.60	7.20
Farine straight rollers, sac		3.20	3.60
Farine à pâtisserie	qt.	6.50	6.75
Farine à pâtisserie, 1-2 qt.		0.00	3.75
Farine d'avoine granulée,	sac	0.00	3.25
Farine d'avoine Standard, sac		0.00	3.25
Farine d'avoine fine	sac	0.00	3.25
Farine d'avoine roulée, baril		0.00	6.00
Farine d'avoine roulée, sac		2.60	2.85
Farine d'avoine roulée, pochette de 6 livres		0.23	0.27
Farine de sarrasin	sac	0.00	2.75
Far de blé-d'Inde jaune, sac		0.00	2.40
Farine de blé-d'Inde jaune, brl.		0.00	5.00
Banner, Saxon et Quaker Oats, et Ogilvie, caisse		0.00	4.00
Doz.		0.00	2.60
Cream of wheat	cse	0.00	5.75
Cream of wheat	doz.	0.00	2.00
Vermicelle, macaroni et spaghetti Canadiens, en vrac, boîtes de 5 et 10 lbs,	lb.	0.05	0.07
abril, de 75 lbs.	lb.	0.05	0.05½
Vermicelle, macaroni, spaghetti, pâtes assorties: alphabet, chiffres, animaux, nouilles, coudes, importés en vrac	lb.	0.07	0.07½
En paquets de 1 lb.	lb.	0.08	0.11½
Tapioca pearl, la lb.		0.04	0.05
Tapioca seed	lb.	0.04	0.05
Tapioca flake	lb.	0.07½	0.08
Sagou	lb.	0.03½	0.05

RIZ

Nous cotons:

Riz importés.

Riz Patna, sacs de 112 et 224 lbs., suivant qualité	lb.	0.04½	0.05½
Riz Patna, sacs de 56 lbs., suivant qualité	lb.	0.04½	0.05½
Riz Carolina		0.10	0.11½
Riz moulu		0.04	0.06
Riz soufflé (puffed) caisse de 36 paquets de 2 pintes		0.00	2.90

Riz décortiqués au Canada:

Qualité B, suivant quantité et emballage	100 lbs.	2.85	3.15
Qualité CC, suivant quantité et emballage, 100 lbs.		2.75	2.95
Sparkle		4.37½	4.60
India Bright (sac de 250 lbs.)		2.95	3.15
Lustre		3.05	3.25
Polished Patna		3.30	3.40
Pearl Patna		3.70	3.85

Mandarin Patna	3.87½	4.00
Impérial Glacé Patna	4.12½	4.25
Japan Glacé	3.90	4.10
Crystal Japan	4.12½	4.25
Snow Japan	4.37½	4.55
Ice Drips Japan	4.62½	4.80
Java Onyx	6.30	6.50
Carolina	6.75	7.00

FRUITS SECS

Courant d'affaires restreint comme les stocks d'ailleurs.

Les raisins de Valence Selected sont rares sur place.

Les pruneaux se font également rares. Les noix Marbot ont été avancées de 1c, on les cote de 12 à 13c.

Les dattes en vrac sont à prix plus bas. Notre liste a été entièrement révisée et on y trouvera un certain nombre de modifications dues à la saison avancée et aussi à la rareté de la marchandise pour quelques lignes.

Dattes et Figs

Dattes en vrac lb.	0.04	0.05½
Dattes en pqts. de 1 lb. lb.	0.06	0.07
Figs, Smyrne, bte carton, 16 oz., 30 s. lb.	0.11	0.11½
Figs, Smyrne, bte 10 lbs., 4 cour. lb.	0.00	0.00
Figs, Smyrne, bte 10 lbs., 5 cour. lb.	0.00	0.00
Figs, Smyrne, bte 33 lbs., 6 cour. lb.	0.00	0.00
Figs, Smyrne, bte de 14 lbs., 9 cour. lb.	0.00	0.00
Figs Smyrne, bte de 1 lb.	0.00	0.00
Figs en sacs lb.	0.00	0.00
Figs en matras de 33 lbs.	0.00	0.00

Pruneaux

Pruneaux Californie 60/70	0.07½	0.08
Pruneaux Californie 70/80	0.07½	0.07½
Pruneaux Californie 80/90	0.06½	0.06½
Pruneaux Californie 90/100.	0.05½	0.06½
Pruneaux Orégon 30/40	0.00	0.00
Pruneaux Orégon 40/50	0.00	0.00
Pruneaux Orégon 50/60	0.08½	0.09
Pruneaux Orégon 60/70	0.00	0.00
Pruneaux Orégon 70/80	0.00	0.00
Pruneaux Orégon 80/90	0.00	0.00
Pruneaux Orégon 90/100.	0.00	0.00
Pruneaux de Bosnie 100/105	0.00	0.05

Raisins de Corinthe

Corinthe Amallias	0.06	0.06½
Corinthe Filatras	0.06	0.06½
Corinthe Vostizzas	0.07½	0.08½
Corinthe nettoyés	0.06	0.06½
Corinthe nettoyés, 50 pqts de 1 lb., à la boîte	0.06	0.07
Corinthe nettoyés aux E.-U., paquet de 1 lb.	0.06	0.07

Raisins de Malaga

3 couronnes bte	0.00	2.25
4 couronnes bte	0.00	3.50
5 couronnes bte	0.00	0.00
6 couronnes bte	0.00	0.00
8 couronnes bte	0.00	0.00
3 couronnes ½ bte	0.00	0.00
4 couronnes ½ bte	0.00	0.00
6 couronnes ½ bte	0.00	0.00
8 couronnes ½ bte	0.00	0.00
Epépinés lb.	0.08	0.09
Loose Muscatels, cour. 22', lb.	0.08	0.08½

Raisins Sultana

Sultanas, 3 cour.	0.06½	0.07
Sultanas, 4 cour.	0.07½	0.08
Sultanas, fancy nettoyés, 3 cour.	0.09½	0.10
Sult. nettoyés, pqt. de 1 lb.	0.09½	0.10½

Raisins de Valence

Valence fine off Stalk (btes de 28 lbs.)	0.04½	0.05½
Valence fine off Stalk (btes de 14 lbs.)	0.05	0.05½

Valence fine off Stalk (btes de 7 lbs.)	0.05½	0.06
Valence Selected	0.05½	0.06½
Valence Layers	0.06	0.07

Raisins de Californie

Epépinés, paq. 1 lb., fancy	0.07½	0.08
Epépinés, paq. 1 lb., choix	0.07	0.07½

Noix et Amandes

Amandes Aberranes	0.00	0.00
Amandes Tarragone	0.12	0.13
Amandes Valence écalées	0.28	0.30
Avelines	0.11½	0.13½
Noix Grenoble Mayette	0.13½	0.15
Noix Marbot	0.12	0.13
Noix de Bordeaux écalées	0.22	0.24
Noix du Brésil	0.14	0.17
Noix de coco râpé en seau	0.15	0.16
Noix Pécan polles, larges	0.18	0.19
Noix Pécan polles, Jumbo	0.22	0.23
Noix Pécan cassées	0.00	0.00
Peanuts rôties, Coon	0.08	0.08½
Peanuts rôties, G.	0.09	0.10
Peanuts rôties, Sun	0.10½	0.11½
Peanuts rôties, Bon Ton	0.12	0.13½
Peanuts non rôties, Coon	0.07	0.08
Peanuts non rôties, G.	0.08	0.09
Peanuts non rôties, Sun	0.09½	0.10
Peanuts non rôties, Bon Ton	0.10½	0.11½
Peanuts françaises, rôties	0.08½	0.09
Peanuts françaises, non rôties	0.07	0.07½

Fruits évaporés

Abricots	0.14½	0.15½
Nectarines	0.09½	0.11
Pêches	0.11	0.12
Poires	0.12½	0.13
Pommes tranchées évaporées btes de 50 lbs.	0.07½	0.08½
Pelures de fruits	tb.	tb.
Citron	0.11	0.11½
Orange	0.11	0.12
Citronelle	0.16½	0.17½

CONSERVES ALIMENTAIRES

Conserves de Légumes

La demande pour les conserves de fruits a été activée par la baisse récente des prix; ces prix sont actuellement plus fermes quoique sans changement nominal.

Nous cotons:

	Par doz.	
	Groupe No 2	Groupe No 1
Asperges entières importées:		
Boîtes de 1½ lb.	3.25	3.40
Boîtes de 2 lbs.	3.75	3.90
Boîtes de 3½ lbs.	6.00	6.25
Asperges sous verre, 1-2 flacons	3.50	6.50
Asperges sous verre, importées, flacons	8.50	9.00
Asperges (Pointes), 2 lbs.	2.95	3.00
Asperges entières can, 2 lbs	0.00	2.50
Baked Beans, sans sauce, 3 lbs	0.00	1.25
Baked Beans, sans sauce, 2 lbs	0.00	1.00
Baked Beans, avec sauce, 1 lb.	0.00	0.60
Baked Beans, avec sauce, 2 lbs	0.00	1.00
Baked Beans, avec sauce 3 lbs.	0.00	1.25
Betteraves tranchées Simcoe, 2 lbs.	0.95	0.00
Betteraves tranchées Simcoe, 3 lbs.	1.25	0.00
Betteraves entières Simcoe, 2 lbs.	0.95	0.00
Betteraves entières, Rose Bud, 3 lbs.	1.25	0.00
Betteraves entières, Rose Bud, 2 lbs.	1.15	0.00
Betteraves entières, Rose Bud, 3 lbs.	1.40	0.00
Blé-d'Inde 2 lbs.	0.75	0.85
Blé-d'Inde en épis gal	4.60	0.00
Carottes imp. boîte	0.08½	0.11
Carottes 2 lbs.	0.95	1.00

Vendez les

**Biscuits au Soda
Conçus du Public**

Tous les biscuits au soda sont croustillants quand ils sortent du four. Les biscuits "Perfection" de Mooney sont croustillants sur la table de votre client. Cela vaut la peine qu'on s'en souvienne, et vous trouverez que les biscuits de Mooney sont un peu meilleurs sous d'autres rapports.

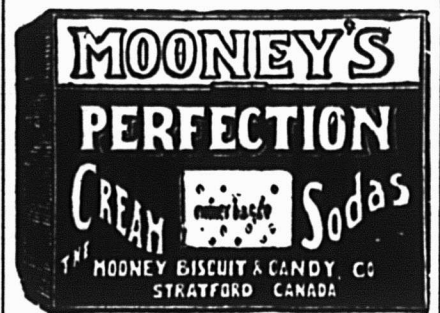

**THE MOONEY
BISCUIT AND CANDY
COMPANY, LIMITED.
STRATFORD, - - CANADA.**

Ecoutez attentivement, répondez prudemment, décidez-vous promptement.

Lake of the Woods Milling Co., Ltd

FABRICANTS DE

Farine "FIVE ROSES"

Meunerie à Keewatin,

Capacité 9000 barils par jour.

Meunerie à Portage-Laprairie

Capacité 1500 barils par jour.

Capacité Totale 10500 BARILS PAR JOUR

BUREAUX.

**MONTREAL, TORONTO, WINNIPEG,
KEEWATIN, PORTAGE-LAPRAIRIE.**

Carottes	3 lbs.	1.05	1.10
Catsup Simcoe	gal. doz.	0.00	4.75
Cèpes	boîte	0.17	0.18
Champignons hôtel	boîte	0.15	0.16
Champignons choix	boîte	0.20	0.22
Champignons, choix ext.	bte	0.24	0.25
Choux	3 lbs.	0.90	0.95
Choux-fleurs	2 lbs.	1.45	1.50
Choux-fleurs	3 lbs.	1.85	1.90
Choux de Bruxelles imp.		0.15	0.16
Citrouilles	3 lbs.	1.10	1.15
Citrouilles	gal.	3.50	3.55
Courges (Pumpkins)	3 lbs.	0.80	0.85
Courges (Pumpkins)	gall	2.75	2.80
Epinards	2 lbs.	1.25	1.30
Epinards	3 lbs.	1.80	1.85
Epinards	gall.	5.00	5.05
Epinards imp.	bte	0.11	0.12
Fèves Golden Wax Midget,			
"Auto"	2 lbs.	0.00	1.25
Fèves Golden Wax	2 lbs.	0.85	0.00
Fèves Golden Wax	3 lbs.	1.35	1.40
Fèves Golden Wax	gallon	4.00	4.05
Fèves Vertes	2 lbs.	0.85	0.00
Fèves Vertes	3 lbs.	1.35	1.40
Fèves Refugee Midget "Auto"		0.00	0.90
Fèves Crystal Wax	2 lbs.	0.95	1.00
Fèves Red Kidney	2 lbs.	0.95	1.00
Fèves de Lima	2 lbs.	1.25	1.30
Flageolets importés	bte	0.13	0.15
Haricots verts importés	bte	0.13	0.17
Macédoine de légumes, bte		0.10	0.16
Macédoine de légumes, sous verre, flacon		0.24	0.33
Marinades en seau	gall.	0.40	0.60
Navets	3 lbs.	0.95	1.00
Okra	3 lbs.	0.00	2.50
Panais	2 lbs.	0.95	1.00
Panais	3 lbs.	1.05	1.10
Petits pois imp., m-fins, bte		0.10	0.14
Petits pois imp., fins, bte		0.11	0.16
Petits pois imp., ext. fins, bte		0.12	0.18
Petits pois imp., surfins, bte		0.14	0.20
Pois No 1, extra fine, sifted,	1 lb.	0.00	1.05
Pois No 1, extra fine, sifted,	2 lbs.	0.00	1.30
Pois No 3, Early June, 2 lbs.		0.90	0.92
Pois No 2, Sweet Wrinkle,	2 lbs.	0.00	0.95
Pois No 4, Standard	2 lbs.	0.82	0.87
Pois No 4	gallon	3.77	3.82
Succotash	2 lbs.	1.15	1.20
Tomates	1 gallon	3.10	3.15
Tomates	3 lbs.	0.75	0.90
Truffes, 1-8 boîte		5.00	5.40

Conserves de fruits

La demande s'est bien améliorée et il se fait des ventes suivies dans cette ligne.

Les pommes Standard en boîtes 3 lbs et en gallon commencent à devenir rares, néanmoins les prix n'ont pas été changés.

Les prix des framboises en sirop épais ont été modifiés.

Nous cotons:

		Par doz.	
		Groupe No 2	Groupe No 1
Abricots de Californie,	2 1/2 lbs.	0.00	3.50
Ananas coupés en dés 1 1/2 lb.		0.00	1.50
Ananas entiers importés,	2 1/2 lbs.	1.80	2.25
Ananas entiers importés,	1 1/2 lb.	1.40	1.45
Ananas tranchés (emp Can.)	2 lbs.	1.90	1.95
Ananas râpés (emp. Can.)	2 lbs.	1.90	1.95
Ananas râpés (emp. Can.)	2 1/2 lbs.	2.40	2.45
Bluets Standard	2 lbs.	0.85	0.90
Bluets Standard	gall.	0.00	4.50
Cerises noires sans noyau,	2 lbs.	1.90	1.95



De l'Atlantique au Pacifique les Epiciers vendant en détail et les Marchands-Généraux vendent

Les "FLY PADS" de WILSON

parce qu'ils donnent universellement satisfaction et rapportent de très forts profits.

"LA FAVORITE"

La Mine par excellence pour les poêles. Elle donne un lustre permanent, Ne tache pas les mains.

CIRAGE COON

La meilleure combinaison de cirage à chaussures, conserve le cuir et lui donne un lustre parfait.

PROTECTORINE

La meilleure graisse pour harnais, assouplit et conserve le cuir en le mettant à l'épreuve de l'eau.

Vernis "UNCLE SAM"

Donne à la chaussure un brillant étincelant et durable.

Ces produits sont en vente chez tous les Epiciers en gros. S'adresser au besoin à

Uncle Sam Dressing Co. Lanoraie, P.Q.

Le Bon Sens dit: Employez-les.

Un homme vous demande du crédit. Vous le pensez bon. Donnez-lui un Livret à Coupons Allison de \$10.00. Faites lui signer le reçu ou blanc de billet sur la couverture du livret, reçu que vous détachez et gardez. Chargez-lui \$10.00. Pas de difficulté. Quand il fait un achat de 10 cents, détachez un coupon de dix cents, et ainsi de suite jusqu'à ce que le livret soit épuisé. Il paie alors \$10.00 et obtient un autre livret. Pas de carnet de banque, pas de compte ouvert, pas de temps perdu, pas d'erreurs, pas de discussions.

Livrets a Coupons Allison

Manufacturés par ALLISON COUPON CO., INDIANAPOLIS, Ind.

Donnez un ordre à votre fournisseur.

Ils vous permettent de traiter les clients à crédit avec à peine de risque et rendent impossibles les discussions et les malentendus. Ils coûtent très peu et remboursent de nombreuses fois ce qu'ils coûtent. Pouvez-vous vous en passer?



Cerises noires avec noyau,	2 lbs.	1.50	1.55
Cerises rouges sans noyau,	2 lbs.	1.90	1.95
Cerises blanches sans noyau,	2 lbs.	2.00	2.05
Cerises blanches avec noyau,	2 lbs.	1.60	1.65
Cerises rouges avec noyau,	2 lbs.	1.50	1.55
Cerises rouges sans noyau,	gall.	8.00	0.00
Cerises rouges avec noyau,	gall.	6.50	0.00
Fraises sirop épais	2 lbs.	1.35	1.45
Fraises (confitures)		1.35	2.20
Fraises Standard	gall.	7.00	7.05
Fraises Solid Pack	gall.	9.75	9.80
Fraises Américaines	1 lb.	0.00	1.60
Framboises, heavy syrup,	2 lbs.	1.35	1.45
Framboises preserved,	2 lbs.	2.15	2.20
Framboises (solid pack)	gall.	9.75	9.80
Framboises Standard	gall.	7.00	7.05
Gadelles rouges (solid pack),	gall.	7.00	0.00
Gadelles rouges (Standard)	gall.	5.00	0.00
Gadelles rouges, heavy syrup,	2 lbs.	1.90	1.95
Gadelles rouges, Preserved,	2 lbs.	2.15	2.20
Gadelles noires (Solid Pack)	gall.	8.00	0.00
Gadelles noires, heavy syrup,	2 lbs.	1.90	1.95
Gadelles noires, preserved,	2 lbs.	2.15	2.20
Gadelles noires, Standard,	gall.	5.25	0.00
Groselles, heavy syrup	2 lbs.	2.10	2.15
Groselles, preserved,	2 lbs.	2.35	2.40
Groselles, Standard	gall.	6.00	0.00
Groselles, solid pack	gall.	8.00	0.00
Lawton Berries, heavy syrup,	2 lbs.	1.90	1.95
Lawton Berries, preserved,	2 lbs.	2.15	2.20
Lawton Berries, Standard,	gall.	7.50	7.55
Mûres, sirop épais	2 lbs.	1.90	1.95
Mûres, preserved	2 lbs.	2.15	2.20
Mûres Standard	gall.	7.00	7.05
Mûres, solid pack	gall.	9.75	9.80
Olives en jarres, 1 gal.	gal.	0.00	1.49
Olives en jarres, 2 gal.	gal.	0.00	1.46
Olives en jarres, 5 gal.	gal.	0.00	1.43
Pêches jaunes, bte plate	1 1/2 lb.	1.65	1.70
Pêches jaunes	2 lbs.	1.90	1.95
Pêches jaunes	2 1/2 lbs.	2.60	2.65
Pêches jaunes	3 lbs.	3.00	3.05
Pêches jaunes entières,	3 lbs.	2.25	2.30
Pêches pelées, ple	gall.	6.00	6.05
Pêches blanches	2 lbs.	1.80	1.85
Pêches blanches	2 1/2 lbs.	2.50	2.55
Pêches blanches	3 lbs.	2.75	2.80
Pêches Ple, non pelées,	3 lbs.	1.40	1.45
Pêches Ple, non pelées,	gal.	4.25	4.30
Fruits Ple assortis, gall.			
(ajouter 5 p. c.)			
Poires Flemish Beauty,	2 lbs.	1.65	1.70
Poires Flemish Beauty,	2 1/2 lbs.	1.95	2.00
Poires Flemish Beauty,	3 lbs.	2.10	2.15
Poires (Bartlett)	2 lbs.	1.85	1.90
Poires (Bartlett)	2 1/2 lbs.	2.15	2.20
Poires (Bartlett)	3 lbs.	2.30	2.35
Poires Ple pelées	gall.	4.00	4.05
Poires Ple, non pelées	3 lbs.	1.25	1.30
Poires Ple, non pelées,	gal.	3.50	3.55

Poires, sirop clair, "Globe", 2 lbs.	1.25	0.00
Poires, sirop clair, "Globe", 3 lbs.	1.85	0.00
Pommes Standard . . . 3 lbs.	0.95	1.00
Pommes Standard . . . gall.	2.75	2.80
Pommes Preserved . . . gall.	4.20	4.25
Pommes Preserved . . . 3 lbs.	1.40	1.45
Prunes Damson, sirop clair, 2 lbs.	0.95	1.00
Prunes Damson, sirop clair, 3 lbs.	1.35	1.40
Prunes Damson, sirop épais, 2 lbs.	1.10	1.15
Prunes Damson, sirop épais, 2½ lbs.	1.75	1.80
Prunes Damson, sirop épais, 3 lbs.	1.85	1.90
Prunes Damson, Standard, gallon	2.85	2.90
Prunes Lombard, sirop clair, 2 lbs.	0.95	1.00
Prunes Lombard, sirop clair, 3 lbs.	1.40	1.45
Prunes Lombard, sirop épais, 2 lbs.	1.15	1.20
Prunes Lombard, sirop épais, 2½ lbs.	1.80	1.85
Prunes Lombard, sirop épais, 3 lbs.	1.90	1.95
Prunes Lombard, Standard, gallon	3.00	3.05
Prunes de Californie, 2½ lbs.	0.00	2.75
Prunes Greengage, sirop clair, 2 lbs.	1.35	1.40
Prunes Greengage, sirop clair, 3 lbs.	1.80	1.85
Prunes Greengage, sirop épais, 2 lbs.	1.50	1.55
Prunes Greengage, sirop épais, 2½ lbs.	1.80	1.85
Prunes Greengage, sirop épais, 3 lbs.	2.00	2.05
Prunes Greengage Standard, gallon	4.00	4.05
Prunes Egg, sirop épais, 2 lbs.	1.50	1.55
Prunes Egg, sirop épais, 2½ lbs.	1.80	1.85
Prunes Egg, sirop épais, 3 lbs.	2.00	2.05
Raisin Niagara Blanc, Pres. 2 lbs.	1.40	1.45
Raisin Niagara Blanc, Stand- ard gall.	3.50	3.55
Rhubarbe Preserved . 2 lbs.	1.75	1.80
Rhubarbe Preserved . 3 lbs.	2.40	2.45
Rhubarbe gall.	3.25	3.30

Conserves de viandes

Très bonne demande; les lunch tongues font toujours défaut; les empaqueteurs ne s'engagent pas à en livrer avant une quinzaine de jours.

	Par doz.	
Corned Beef 1 lb.	1.50	1.55
Corned Beef 2 lbs.	2.70	2.80
Corned Beef 6 lbs.	8.50	8.75
Corned Beef 14 lbs.	20.00	20.80
Roastbeef 1 lb.	1.50	1.55
Roastbeef 2 lbs.	2.70	2.80
Ready Lunch Beef . 1 lb.	1.55	1.60
Ready Lunch Beef . 2 lbs.	2.90	3.00
Dindes désossées . . 1 lb.	2.60	2.70
Geneva Sausage . . . 1 lb.	1.80	1.85
Geneva Sausage . . . 2 lbs.	3.25	3.35
Cambridge Sausage . 1 lb.	1.75	1.80
Cambridge Sausage . 2 lbs.	3.00	3.10
English Brawn 1 lb.	1.45	1.50
English Brawn 2 lbs.	2.60	2.70
Lang. de boeuf 1½ lb.	(manque)	
Lang. de boeuf 2 lbs.	(manque)	
Lang. de boeuf 2½ lbs.	(manque)	
Lang. de boeuf 3 lbs.	(manque)	
Lunch Ham 1 lb.	1.75	1.80
Lunch Ham 2 lbs.	3.10	3.20
Lunch Tongues 1 lb.	0.00	0.00

LE NOM
est la

GARANTIE

Sucre Granulé

Redpath

MANUFACTURE PAR

The Canada Sugar Refining Co.
LIMITED

MONTREAL

Cette année les demandes de

Bœuf Salé Clark

(Corned Beef)

seront considérables.

Nous annonçons beaucoup ce produit et CETTE CAMPAGNE A TELLEMENT DE VALEUR que vous pourrez sans crainte donner une grosse commande de Bœuf Salé. N'oubliez pas nos autres conserves qui ont DÉJÀ FAIT LEURS PREUVES.

FEVES AU LARD CLARK
(Pork and Beans)

LANGUE DE BŒUF CLARK
(Ox Tongue)

VEAU EN PATE CLARK
(Veal Loaf)

HACHIS CLARK
(Mince Meat)

BEUF TRANCHE CLARK
(Sliced Beef)

Wm. CLARK, Manufacturier
MONTREAL

Lunch Tongues 2 lbs.	0.00	0.00
Lunch Tongues (Aylmer), 1½ lb.	0.00	0.00
Mince Meat, en seau . . 1 lb.	0.07½	0.09
Mince Meat, en seau, imp. .	0.00	0.16
Pieds de cochons désossés, 1 lb.	1.45	1.50
Pieds de cochons désossés, 2 lbs.	2.60	2.70
Poulets non désossés 1 lb.	0.00	2.85
Poulets désossés 1 lb.	2.40	2.70
Sliced Smoked beef . . 1 lb.	3.35	3.45
Sliced Smoked beef . . ½ lb.	2.25	2.30
Sliced Smoked beef . . ¼ lb.	1.50	1.55
Tongue Lunch 1 lb.	0.00	3.00

Conserves de poissons

Il y a une bonne demande pour le saumon et les sardines.

A propos du saumon, il semble avéré que la pêche ne sera pas aussi forte qu'on devait l'espérer, les empaqueteurs retirent leurs cotations.

Les prix du caviar ont été avancés d'une manière sensible; nous modifions également les prix des boîtes de homards 1 livre, hautes et basses.

Nous cotons:

Anchois à l'huile (suivant format) doz.	1.60	4.50
Caviar 1-8 lb. doz.	0.00	4.20
Caviar 1-4 lb. doz.	0.00	7.75
Caviar 1-2 lb. doz.	13.00	14.75
Caviar 1 lb. doz.	25.00	29.00
Clams 1 lb. doz.	0.95	1.10
Crabes séchés doz.	3.50	3.60
Crevettes (Shrimps) boîtes 1 lb.	0.00	1.75
Crevettes (Shrimps) boîtes 2 lbs.	0.00	3.50
Crevettes séchées . . 1½ lb.	0.00	3.25
Finnan Haddle doz.	1.00	1.15
Harengs marinés, imp. " .	1.20	1.30
Harengs aux Tom., imp. " .	1.45	1.60
Harengs kippered, imp. " .	1.45	1.60
Harengs imp., bte de 100. bte	1.70	1.75
Harengs Canadiens . . . doz.	0.95	1.00
Homards, bte plate, 1 lb. " .	4.00	4.50
Homards, bte plate, 1-2 lb. " .	1.90	2.40
Homards, bte haute, 1 lb. " .	3.75	4.25
Huitres boîte 1 lb. " .	1.25	1.30
Huitres boîte 2 lbs. " .	2.40	2.50
Maquereaux Canadiens . . .	1.10	1.15
Royans aux truffes et aux achards bte	0.17	0.18
Sardines canadiennes . . cse	3.50	4.00
Sardines françaises, ¼ btes, bte	0.15	0.31
Sardines françaises, ¼ btes, bte	0.41	0.50
Sardines Norvège (¼ bte) cse	7.50	11.00
Sardines Norvège (½ bte) cse	17.00	18.00
Sardines Portugaises (¼ btes) cse	9.00	12.00
Sardines Portugaises (¼ btes) cse	15.00	16.00
Saumon rose Cohoes, Fra- ser River, boîte plate " .	0.00	1.50
Saumon rouge (Sockeye) Horse Shoe et Clover Leaf boîte haute, 1 lb. . . . doz.	0.00	2.02½
Saumon rouge (Sockeye) Horse Shoe et Clover Leaf boîte plate, 1 lb. . . . doz.	0.00	2.17½
Saumon rouge (Sockeye) Horse Shoe et Clover Leaf boîte plate, 1-2 lb. . . . doz.	0.00	1.25
Saumon rouge (Rivers' Inlet) boîte haute, 1 lb. . . . doz.	0.00	1.85
Saumon du printemps, boîte haute, 1 lb. doz.	1.60	1.70
Saumon de printemps, 1-2 lb. doz.	0.95	1.00
Saumon Humpback, 1 lb. doz.	0.95	1.05
Scallops 1 lb. doz.	2.00	2.10
Smelts (Eperlans) aux épi- ces, bte ronde, 1-2 lb. doz.	0.90	1.00

Smelts à la moutarde, boîte ovale, 1-2 lb. doz.	0.95	1.05
Smelts aux tomates, boîte ovale, 1-2 lb. doz.	0.95	1.05
Sprats, ¼ btes, cse 100 bts	6.50	8.00
Sprats, ½ btes, cse 100 bts	10.00	11.00

LARDS ET JAMBONS

Bonne demande, mais marchandise toujours rare et chère en lards américains.

Les lards Canadiens sont également en bonne demande, rares et chers.

Les lards fumés sont tranquilles, mais les jambons sont en bonne demande aux anciens prix.

Nous cotons:

Lards Américains

Lard Jones 19/35 morceaux	27.25
Lard Woodlawn 34/45 morceaux	27.25
Lard Monarch 16/30 morceaux	00.00
Lard Aylesworth 40/50 morceaux	29.00
Lard Morris 40/50 morceaux	00.00
Lard Armour 30/40 morceaux	29.50
Lard Armour 50/60 morceaux	00.00
Lard Riverside 46/60 morceaux	00.00
Lard Rialto 40/50 morceaux	00.00

Lards Canadiens

Heavy Short Cut Mess	barils	28.00
Heavy Short Cut Mess, 1-2 baril		14.25
Selected Heavy Short Cut Boneless	(manque)	
Short Cut, Back (Family Pork), barils		28.00
Short Cut Back, 1-2 barils		14.25
Heavy Clear, brls.		28.00
Light Clear, brls	(manque)	
Heavy Flank		26.00
Heavy Clear Fat Backs	brl.	29.00

Viandes fumées

Lard fumé, désossés	lb	0.16½	0.17½
Lard fumé, non désossé	lb	0.17	0.18
Jambons, 25 lbs et au-dessus		0.15	0.16
Jambons, 18 à 25 lbs		0.15	0.16
Jambons, 13 à 18 lbs		0.15½	0.16
Jambons, 10 à 13 lbs		0.15½	0.16½

SAINDOUX

En saindoux purs, le prix le plus bas est actuellement de \$3.05 le seau, c'est une avance de 1-4c. par livre. Par contre, notre plus haut prix qui était de \$3.15 a été abaissé à \$3.10. Ces prix ont d'ailleurs pour effet de restreindre la demande qui, bien qu'un peu meilleure que précédemment, laisse encore à désirer.

Les saindoux composés sont sans changement et ont une assez bonne demande.

Nous cotons:

Saindoux pur

En seaux de 20 lbs.	3.05	3.10
En tinettes de 20 lbs.	0.15	0.15½
Canistres de 10 lbs.	0.15½	0.16
Canistres de 5 lbs.	0.15½	0.16½
Canistres de 3 lbs.	0.16	0.16½

Saindoux composé

En seaux de 20 lbs.	2.05	2.25
Chaudières de 20 lbs.	1.95	2.15
Canistres de 10 lbs.	0.10½	0.11½
Canistres de 5 lbs.	0.10½	0.11½
Canistres de 3 lbs.	0.10½	0.11½
Tierces	0.09½	0.10½
1-2 quarts	0.00	0.11
Tinettes, 60 lbs.	0.00	0.11

FROMAGES CANADIENS

Les petits fromages d'environ 20 livres, se vendent aux épiciers au prix de 12c. à 12 1-2c. la livre, soit à 1-2c. de moins que la semaine dernière.

Le fromage d'Oka fait actuellement défaut sur place.

FROMAGES IMPORTES

Le fromage de Gruyère est à prix plus élevé.

On cote le fromage de Gruyère:

Fromage entier de 27 lbs. ou de 80 lbs., 27c à 28c. la lb.
En quantité moindre 30c. la lb.
Le fromage de Rôquefort se vend de 32c. à 35c. la livre et le Limbourg de 19 à 20c. la lb.

On cote encore:

Gorgonzola	lb.	0.40
Edam	lb.	0.35

PRODUITS CHIMIQUES ET DROGUES

Nous cotons:

Acide borique, brls de 336 lbs., lb.	0.03
" " quantité moindre, lb.	0.10
Alun, barils de 336 lbs.	0.01½

The City Ice
COMPANY LIMITED

295 rue Craig Ouest, près du carré Victoria.

Téléphones Main 3957-3958.
Glace Pure.— Prompte Livraison.
Capacité, 95,000 tonnes.

R&O VOYAGES
NAV. CO. LTD

Ideaux sur l'Eau

sur des

Elegants Vapeurs Modernes pour Passagers.

Ligne de MONTREAL-TORONTO, (via les Mille-Iles et Rochester, N.Y.), les vapeurs partent tous les jours, excepté les dimanches à midi.

Ligne de MONTREAL-TORONTO-HAMILTON (via les Mille-Iles et la Baie de Quinte), Le vapeur Belleville part tous les vendredis, à 7 heures p. m. Bas prix spécial sur ce vapeur.

Les vapeurs de la Ligne QUEBEC partent tous les jours, à 7 heures p. m.

Les vapeurs de la Ligne SAGUENAY quittent Québec les mardis et samedis à 8 heures a. m.

Pour tous renseignements, s'adresser au Bureau des Billets, en ville, 128 rue St-Jacques, vis-à-vis le Bureau de Poste.

THE ST. LAWRENCE CANADIAN NAV. CO. LIMITED

MONTREAL et QUEBEC

Les steamers partent tous les jours à 5 p.m., excepté le dimanche.
Aller, \$3.00. Aller et retour, \$5.00.

VOYAGE DU DIMANCHE A SOREL PAR LE FLEUVE

Départ de Montréal à 9.00 a.m.
Retour à 7.30 p.m.
Prix du voyage complet, 75c.

MONTREAL et CHAMBLY

Les steamers partent tous les mardis et vendredis, à midi.

Mardi, voyage complet \$6.00
Vendredi, voyage complet 7.00
Repas et lit compris.

Bureau des tickets, 50 rue Notre-Dame Est. Tél. Main, 974; Quai Bonsecours, Tél. Main, 3168.

Alun, barils de 112 lbs.	lb.	0.02
Alun, quantité moindre	lb.	0.03
Blanc de céruse, brls de 336 lbs. 100 lbs.		0.70
Blanc de céruse, quantité moindre	2 lbs.	0.01
Bois de campêche	lb.	0.02½
Borax en cristaux, brls de 336 lbs.	lb.	0.04½
Borax en cristaux, brls de 112	lb.	0.04½
" " quantité moindre	lb.	0.06
Borax en poudre, brls 112 lbs.	lb.	0.05
Boules à mites	lb.	0.00
Camomille	lb.	0.25

Campêche (Extrait de):

Boîtes de 12 lbs.	lb.	0.07½	0.07½
" 24 lbs., pqt. de 1 lb.	"	0.08	0.08½
" 24 lbs., pqt. de ½ lb.	"	0.09	0.09½
" 24 lbs., pqt. de ¼ lb.	"	0.11	0.11½
" 24 lbs., les 3 grandeurs assorties	"	0.00	0.08½
Campêre (en oz.)	"	0.00	0.75
Carbonate d'ammoniaque, bls 112 lbs.	lb.	0.12	
Carbonate d'ammoniaque, quantité moindre	lb.	0.16	
Cire blanche pure	lb.	0.40	
Couperose, bls 370 lbs.	lb.	0.01	
Couperose, quantité moindre, lb.		0.02	
Gélatine rouge en feuilles	lb.	0.60	
Gomme arabique	lb.	0.18	
Houblon pressé	lb.	0.12½	
Indigo de Madras	lb.	0.60	
Lessis commun	doz.	0.35	
Lessis commun	grosse	3.75	
Paraffine à usage dom.	lb.	0.09	
Paraffine pour cierges	lb.	0.10	
Plâtre à terre, sac 100 lbs.	sac	0.70	
Résine blanche	lb.	0.03½	
Résine G, suivant quantité, lb.		0.02½	
Salpêtre en cristaux, bls 112 lbs.	lb.	0.05	
Salpêtre en cristaux, quantité moindre	lb.	0.06	
Sel d'Epsom, sacs 224 lbs.	lb.	0.01½	
Sel d'Epsom, qté moindre	lb.	0.02	
Soda à pâte, 112 lbs.		0.00	

Soda à laver:

Sacs 224 lbs, 100 lbs.	0.75	0.80
1-2 sacs 112 lb., 100 lb.	0.80	0.85
Quarts 336 lb., 100 lb.	0.85	0.90
Barils 112 lb., baril.	0.95	1.00
Soude caustique, drums 750 lbs.	lb	0.02½
Soude caustique en morceaux, kegs 50 lbs.	keg	1.50
Soude caustique en morceaux, kegs 100 lbs.	keg	0.00
Soufre en bâtons, brls 336 lbs	lb.	0.02
Soufre en bâtons, qté moindre	lb.	0.03
Soufre moulu, sacs 112 lbs.	1.65	1.70
Soufre moulu, qté moindre.	lb.	0.03

Tourteaux de lin moulu:

1 à 9 sacs	sac	0.00	1.95
10 à 19 sacs	sac	0.00	1.90
20 sacs et plus	sac	0.00	1.85
Vitriol, brls.		0.05½	0.06
Vitriol, quantité moindre	lb.	0.07	

BOUGIES ET CIERGES

Nous cotons:

B. Paraffine, 6 à la lb.	0.08½	0.09
B Paraffine, 12 à la lb.	0.09	0.09½
B Stéarine, 14 oz. 6 et 12	0.00	0.13
B Stéarine, 16 oz. 6 et 18	0.14	0.15
Cierges approuvés.	lb.	0.00
Cierges non approuvés	lb.	0.16

PLATS EN BOIS

Nous cotons:

Ovales de ½ lb., crate	0.00	0.35
Ovales de 1 lb., crate	0.00	0.35
Ovales de 2 lbs., crate	0.00	0.45
Ovales de 3 lbs., crate	0.00	0.55
Ovales de 5 lbs., crate	0.00	0.65

TINETTES EN BOIS

Nous cotons :

Tinettes à beurre, 70 lbs, pièce.	0.28
Tinettes à beurre, 50 lbs, pièce.	0.24
Tinettes en épinette, à beurre, 30 lbs., pièce.	0.21
Tinettes en épinette blanche, 20 lbs., pièce.	0.19
Tinettes à beurre, 10 lbs, pièce.	0.15

EPINGLES A LINGE

Epingles ordinaires.

Boîtes de 5 grosses.	la bte	0.65
Epingles à ressort.		
Boîtes de 2 grosses.	la bte	0.90

BALAIS

Nous cotons :

Avec manches ordinaires.	La doz.	
4 cordes.	3.75	4.30
3 cordes.	2.85	3.20
2 cordes.	0.00	2.60
Avec manches Bambou.		
4 cordes.	0.00	3.60
3 cordes.	0.00	3.40
A long manche.	0.00	2.75
D'enfants, 4 cordes.	1.25	1.40
D'enfants, 3 cordes.	0.00	1.60
D'enfants, 2 cordes.	0.00	1.45
D'enfants, 1 corde.	(manque)	
Manches de faubert (mop).	doz.	1.25

FICELLE ET CABLE DE COTON

Nous cotons :

Ficelle 4 brins.	lb.	0.21	0.22
Ficelle 3 brins.	lb.	0.17½	0.18
Câble	lb.	0.18	0.19
Corde à linge, 30 pds.	doz.	0.85	
Corde à linge, 40 pds.	doz.	1.00	
Corde à linge, 50 pds.	doz.	1.25	
Corde à linge, 60 pds.	doz.	1.50	
Coton à chandelle.	lb	0.25	

ALLUMETTES

Nous cotons :

Telegraph, bte de 10 gr.	4.75
Telephone, bte de 10 gr.	4.65
Tiger, bte de 10 gr.	4.45
Headlight, bte de 1 gr.	4.50
King Edward, bte de 1-2 gr.	3.60
Eagle, bte de 1 gr.	2.10
Silent, bte de 1 gr.	2.40
Silent, bte de 500	5.20
Rising Star, bte de 1 gr.	6.00

Par quantité de 5 caisses assorties ou non, fret payé pour tout point de la province de Québec.

PAPIER D'EMBALLAGE

On vend le papier Manille à 4 cents la livre et le papier brun ou gris 3c. la lb., soit, à ce dernier prix, 1-4c. de moins par livre que précédemment.

MECHES, BRULEURS ET VERRES DE LAMPES

Nous cotons :

Mèches No 2	lb.	0.18
Mèches No 1	lb.	0.12½
Mèches No 0	lb.	0.12
Brûleurs No 2.	doz.	0.85
Brûleurs No 1.	doz.	0.65
Brûleurs No 0	doz.	0.65
Cheminiées (first), No 2	doz.	0.58
Cheminiées (first), No 1	doz.	0.42
Cheminiées (first), No 0	doz.	0.42
Cheminiées (climax), No 2	doz.	0.60
Cheminiées (climax), No 1	doz.	0.44
Cheminiées (climax), No 0	doz.	0.44

SAVON DE CASTILLE

Le savon de Marseille (ou Castille) se vend: le blanc de 7 1-2 à 9c et le marbré rouge de 8c à 9c.

GRAISSE A ROUES

On cote:

La grosse.	\$6.00
Caisse de 4 doz.	la doz. 0.52½
Quantité moindre.	la doz. 0.60
Graisse au mica, doz.	
Boîtes de 1 lb.	0.90 0.95
Boîtes de 3 lbs.	2.40 2.50

HUILE D'OLIVE

Nous cotons l'huile de Loubon :

Pintes.	0.00	2.90
Chopinnes.	0.00	1.40
1-2 chopinnes.	0.00	0.75

HUILE DE CASTOR

Nous cotons :

	Grosse.	Doz.
Bouteilles de 1 oz.	\$3.60	\$0.35
Bouteilles de 2 oz.	5.00	0.45
Bouteilles de 3 oz.	6.00	0.55

“Elite”

CHOCOLAT

Non Sucré

DES EPICIERES

POUR TOUS LES

Besoins de la Cuisine

Tablettes de ¼ lb

FABRIQUE PAR

JOHN P. MOTT & CO.,

HALIFAX, N. S.

J. A. TAYLOR, Agent, MONTREAL.

LA FARINE PRÉPARÉE

(Self-Raising Flour)

DE BRODIE & HARVIE

est aujourd'hui la farine préférée des ménagères. Elle donne une excellente pâtisserie, légère, agréable et recherchée par les amateurs. Pour réussir la pâtisserie avec la farine préparée de Brodie & Harvie, il suffit de suivre les directions imprimées sur chaque paquet.

14 et 16 Rue Bleury, MONTREAL

OUVERTURES DES CLASSES

FOURNITURES CLASSIQUES

LIVRES CLASSIQUES

Cahiers d'exercices, papier de qualité supérieure, Nouvelles Couvertures. Papier Ecolier. Blocs-Notes. Papier à Lettres et à Billets. Boîtes de Papeterie. Plumes Blanzky Pour & Cie. Crayons de Mine Nopitch.

Demandez Echantillons et Prix à

LA COMPAGNIE

J. B. ROLLAND & FILS,

6 à 14, rue St-Vincent, MONTREAL P.Q.

Bouteilles de 4 oz.	7.25	0.65
Bouteilles de ¼ chopine.	11.50	1.10
Bouteilles de 1 chopine.	17.50	1.60
Bouteilles de 1 pinte.	29.50	2.75
Estagnon de 40 lbs.	0.09	0.10
Quart, lb.	0.00	0.10
Moins d'un quart, gall.	0.00	1.20

HUILE DE FOIE DE MORUE

Nous cotons l'huile de foie de morue de Terre-Neuve, de \$0.90 à \$1.10 le gallon, suivant quantité et l'huile de foie de morue de Norvège, de \$1.90 à \$2.25.

HUILE DE COTON

Nous la cotons:

Au baril.	gal.	0.90
Moins d'un baril.	gal.	1.20

VASELINE

Nous cotons :

No 1, la grosse.	\$ 6.72, esc. 5 p.c.
No 2, la grosse.	14.40, esc. 5 p.c.
No 1, la doz.	0.60 net.
No 2, la doz.	1.25, net.

HUILE DE PETROLE

Nous cotons :

Pratt's Astral Oil	le gal	0.21
Standard Acme	le gall.	0.18
Silver Star	le gal.	0.16½

GRAINS ET FARINES

Les derniers avis télégraphiques content comme suit les marchés d'Europe:

Londres:—

Blé en transit: tendance facile.	
Blé de printemps	
Manitoba No 1 du Nord	0 s 0 d
Manitoba No 2 du Nord (octobre-novembre)	39 s 0 d
Manitoba No 3 du Nord (juin)	0 s 0 d
Mais en transit: ferme et demande meilleure.	
Américain mélangé	0 s 0 d

Liverpool:—

Blé disponible: ferme.	
Manitoba No 1 du Nord (printemps)	0 s 0 d
Manitoba No 3 (printemps)	9 s 3 d
Blé dur No 2	9 s 5½d
Blé d'hiver No 2	9 s 4 d
Futur blé: tranquille.	
Septembre	8 s 4½d
Décembre	7 s 10½d
Futur maïs: tranquille.	
Septembre	8 s 4½d
Octobre	5 s 4½d
Américain mélangé, nouv.	6 s 3 d
Américain mélangé, ancien	0 s 0 d

Paris:—

Blé: tranquille.	
Août	24.15
Novembre-Février	23.85
Farine: soutenue.	
Août	32.50
Novembre-Février	30.85

Marché de Chicago

Mercredi, le blé s'est vendu au-dessous de \$1 pour la première fois depuis plusieurs mois, quand l'option de décembre, qui était liquidée sur la perspective d'une forte récolte dans le Nord-Ouest, tomba à 99 1-8c. En clôture, les diverses options offraient une perte nette de 1-4c. à 3-8c., à 1-2c.

Le blé-d'Inde, en sympathie avec le blé, a baissé de 7-8c. à 1 1-8c.

	Sept.	Déc.
Blé	1.01½	1.00½
Blé-d'Inde	63½	52½
Avoine	36½	36½

Marché de Montréal

Le marché des grains est à la baisse sur toute la ligne, comme il fallait s'y attendre avec les fortes récoltes attendues. La baisse des prix a eu peu d'influence au point de vue des transactions; il ne se fait rien en blé; affaires peu importantes en avoines, blé-d'Inde et orge et nulles en pois No 2, seigle et sarrasin.

Les farines de blé sont très tranquilles, le commerce n'achète de la meunerie que les quantités strictement nécessaires pour ses besoins les plus immédiats, escomptant des prix plus bas avec la baisse des blés et la mise prochaine sur les marchés du nouveau grain.

Les issues de blé sont toujours rares et à prix fermes avec une bonne demande.

Les farines d'avoine roulée sont baissées de 20 cents par baril et de 10c. par sac; la demande est tranquille.

Grains

Blé du Nord No 1	1.16	1.17
Blé du Nord No 2	1.14	1.15
Blé du Nord No 3	1.12	1.13
Blé du Nord (feed)	0.00	1.00
Avoine Man. No 2	0.49½	0.50
Avoine Man. No 3	0.48½	0.49
Avoine Man. (feed No 1 extra)	0.49	0.49½
Avoine feed No 1	0.48½	0.49
Avoine Ont. No 2		(manque)
Avoine Ont. No 3		(manque)
Avoine Ont. No 4		(manque)
Orge à moulée	0.63	0.65
Pois No 2, ordinaires		(nominal)
Sarrasin		(nominal)
Blé-d'Inde No 2, jaune	0.79	0.80

Farines

Patentes du printemps, premières	2 sacs	0.00	6.30
Patentes du printemps, secondes	2 sacs	0.00	5.80
Patentes d'hiver	2 sacs	6.75	6.80
Straight rollers	baril	6.50	6.60
Forte à boulanger	sacs	5.60	5.80
Farine de blé-d'Inde	sac	0.00	2.50
Farine à pâtisserie	sac	0.00	3.20

Farines d'avoine

Avoine roulée	sac 90 lbs.	0.00	2.65
Avoine roulée	baril	0.00	5.50

Issues de blé en sacs

Son Manitoba, au char, ton	22.00	23.00
Grû Manitoba, au char, ton	24.00	25.00
Son d'Ontario, au char, ton	23.00	24.00
Grû d'Ontario, au char, ton	24.50	25.00
Moulée au char	28.00	35.00

FROMAGE

Marché anglais

MM. Marples, Jones & Co. nous écrivent de Liverpool, à la date du 23 juillet 1909.

Bien qu'un peu malleure peut-être que pendant les quelques dernières semaines, la demande est encore très peu satisfaisante; la plupart des acheteurs espèrent obtenir quelques shillings de plus pour les fromages de haut choix et obtiennent apparemment ce qu'ils désirent, car il y a encore à vendre une quantité considérable de fromage d'étable. Les fromages de haut choix se vendent très lentement et les prix sont à peine maintenus.

Nous cotons:

Canadien, choix, blanc (nouveau)	56/0 à 57/0
Canadien, choix, coloré (nouveau)	57/0 à 58/0

MM. Mills & Sparrow, nous écrivent de Londres, à la date du 23 juillet 1909. Le vapeur "Rinnortaha" est attendu de

LE MAXIMUM D'EFFICACITÉ —DANS LE— COMMERCE D'ÉPICERIES

est à la portée de chaque marchand expérimenté qui étudie avec soin les besoins particuliers de sa clientèle.

—LES— AGENCEMENTS "WALKER BIN"

sont une aide merveilleuse, car ils fournissent toute facilité moderne pour manipuler un stock d'épicerie spécial ou général.

ILS AUGMENTENT

VOS AFFAIRES, VOS PROFITS, VOTRE PRESTIGE.

Demandez le Catalogue Illustré :
"Modern Grocery Fixtures."

THE WALKER BIN —AND— STORE FIXTURE CO.

LIMITED

BERLIN, ONTARIO.

Créateurs et Manufacturiers d'Agencements Modernes de Magasin:

Représentants:

Montréal, Kenneth H. Munro,
Bâtisse Coristine.
Manitoba, Watson & Truesdale,
Winnipeg, Man
Saskatchewan et Alberta, J. C. Stokes,
Regina, Sask.

Nouvelle-Zélande le 25 juillet, et il y a une bonne demande, de sorte que nous nous attendons à ce que les marchandises se vendent dans l'espace de quelques jours après leur déchargement.

Le marché du fromage canadien est soutenu.

Nous cotons:

Nouvelle-Zélande, haut choix, blanc	manque
Nouvelle-Zélande, haut choix, coloré	manque
Canadien, haut choix, blanc et coloré	58/0

Marchés d'Ontario

Brockville, 29 juillet.—Offert 910 boîtes blanc et 2145 coloré. Vendu le tout à 11 1-4c pour le blanc et 11 3-8c pour le coloré.

Belleville, 29 juillet.—Offert 2770 boîtes blanc et 30 coloré. Vendu 560 boîtes à 11 3-8c., 1350 à 11 5/16c.

Vankleek Hill, 29 juillet.—Offert et vendu 1385 boîtes blanc à 11 3-8c et 297 boîtes coloré à 11 7-16c.

Winchester, 29 juillet.—Offert 585 boîtes blanc et 165 coloré. Pas de vente.

Russell, 29 juillet.—Offert et vendu 450 boîtes blanc à 11 1-4c.

Alexandria, 29 juillet.—Vendu 729 boîtes à 11 3-8c.

Kingston, 29 juillet.—Offert et vendu 120 boîtes blanc et 858 coloré à 11 3-8c et 50 à 11 5-16c.

Ottawa, 30 juillet.—Offert 438 boîtes blanc et 700 coloré. Prix payés: blanc, 11 3-8c, et coloré, 11 1-2c.

Cornwall, 30 juillet.—Offert 829 boîtes blanc et 794 coloré. Prix payés: blanc, 11 7-16c et coloré 11 1-2c.

Iroquois, 30 juillet.—Offert et vendu 90 boîtes blanc et 728 coloré à 11 3-8c.

Napanee, 30 juillet.—Offert et vendu 360 boîtes blanc à 11 7-16c et 1400 coloré à 11 3-8c.

Pictou, 30 juillet.—Offert et vendu 1780 boîtes. Vendu 1130 boîtes à 11 1-2c. et 650 à 11 7-16c.

Listowell, 30 juillet.—Offert 4159 boîtes blanc. Ventes à 11 1-4c.

Kemotville, 30 juillet.—Offert 1578 boîtes. Vendu tout le coloré à 11 7-16c.

Perth, 30 juillet.—Offert et vendu 1200 boîtes blanc à 11 1-4c et 300 coloré à 11 3-8c.

London, 31 juillet.—Offert 306 boîtes blanc et 1284 coloré. Pas de vente.

Cambellford, 3 août.—Offert 860 boîtes. Vendu 820 boîtes à 11 5-16c.

Stirling, 3 août.—Offert et vendu 640 boîtes à 11 3-8c.

Woodstock, 4 août.—Offert 220 boîtes blanc et 80 coloré. Ventes à 11 5-16c.

Mador, 4 août.—Offert 575 boîtes. Vendu 460 boîtes à 11 3-16c.

Marchés de Québec

Huntingdon, 30 juillet.—Offert et vendu 167 boîtes blanc à 11 5-16c., 390 coloré à 11 5-16c et 115 à 11 3-8c.

Covansville, 31 juillet.—Offert 431 boîtes. Vendu 177 boîtes blanc à 11 1-4c et 188 coloré à 11 5-16c.

St-Hyacinthe, 31 juillet. — Vendu 872 boîtes à 11c.

Farnham, 2 août.—Vendu 78 boîtes à 11c.

Sherbrooke, 2 août.—Ventes à 11c.

Marché de Montréal

Les affaires sont tranquilles; lundi au quel on a payé le fromage de 10 3-4c. à 10 7-8c. plus le fret; aujourd'hui, le prix du marché est de 11c à 11 1-8c.

Les exportateurs prétendent qu'aux prix où ils ont payé la marchandise jusqu'à présent, ils n'ont pas obtenu des

profits suffisants. C'est l'indice qu'ils ne sont guère disposés à payer des prix plus élevés que ceux auxquels ils achètent actuellement.

Les exportations pour la semaine finissant le 31 juillet ont été les suivantes:

- 1909—108,415 boîtes.
- 1908— 76,248 boîtes.
- 1907—102,194 boîtes.

Du 1er mai au 31 juillet, elles ont été:

- 1909—708,342 boîtes.
- 1908—683,481 boîtes.
- 1907—813,627 boîtes.

BEURRE

Marché anglais

MM. Marples, Jones & Co. nous écrivent de Liverpool, à la date du 23 juillet 1909.

Il n'y a rien eu de particulier pendant la semaine; les prix sont sans changement, mais la demande est plutôt lente. Les qualités inférieures ont une demande très tranquille. La cote officielle du beurre danois est de nouveau sans changement.

Nous cotons:

- Ladles des Etats (manque)
- Renovated, choix (manque)
- Irlande, crèmerie, choix . . . 102/0 à 105/0
- Canada, crèmerie, choix . . . (manque)
- Australie, choix (manque)
- Nouvelle-Zélande, choix . . . (manque)
- Sibérie, crèmerie, choix . . . 100/0 à 102/0
- Argentine, choix (manque)
- Danois, crèmerie en barils
choix et surchoix . . . 113/0 à 115/0

MM. Mills & Sparrow, nous écrivent de Londres, à la date du 23 juillet 1909:

Beurre danois.—La cote n'est pas changée, et les arrivages dans le Nord de l'Angleterre, cette semaine, sont inférieurs d'environ 1,600 fûts à ceux de la semaine dernière.

Beurre de Sibérie.—Les arrivages, cette semaine, forment un total d'environ 2,000 fûts; mais la qualité est plutôt désappointante. Le beurre souffre toujours de la chaleur, et comme les rapports indiquent une température toujours très chaude en Sibérie, nous craignons de n'obtenir aucune amélioration pendant quelque temps. La proportion du beurre de la meilleure qualité est considérablement moindre, et il y a, en conséquence, une plus grande quantité de beurre secondaire sur le marché; mais une demande bonne et soutenue existe pour toutes les sortes, et nous nous attendons à ce que le beurre soit presque complètement vendu, ce soir.

Beurre français.—Il n'y a pas de changement à signaler; la demande et l'offre se balancent à peu près, de sorte que les affaires sont, à présent, d'une nature satisfaisante.

Beurre d'Australie et de Nouvelle-Zélande.—Le marché du disponible n'offre rien de particulier, car il y a peu d'offres; mais nous sommes heureux de dire que les affaires prennent une tournure excessivement bonne pour la saison, car les acheteurs évitent toujours d'entreposer leurs marchandises, ce qui veut dire qu'ils seront prêts à débiter avec le beurre des colonies aussitôt que les expéditions arriveront, et nous espérons un bon marché.

Nous cotons:

- Danemark 113/0 à 114/0
- France, haut choix 108/0 à 110/0
- France, bon à choix 94/0 à 104/0
- France, inférieur 84/0 à 88/0

C'EST

Environ
3 pieds
de long



"CELA"

Grandeur Réelle.

Chez tous les Marchands en Gros

OU CHEZ

T. A. MACNAB & CO.,
St. John's, Terre-neuve.

W. S. CLAWSON & CO.,
St. Johns, N. B.

MACLAREN IMPERIAL CHEESE
CO., Toronto.

WINGATE CHEMICAL CO.,
rue Notre-Dame Ouest, Montréal.

G. C. WARREN, Regina, Sask.

STANDARD BROKERAGE CO.,
Vancouver, C. A.

**L'ATTRAPEUR DE MOUCHES dont
tout le monde parle maintenant!**

Rouleaux et Matière imprimée en Anglais
ou en Français.

**PURITY, MEDALLION,
= THREE STARS, =**

Trois Marques de
Farine sur lesquelles
on peut compter.

Western Canada Flour Mills Co., Limited

TORONTO. MONTREAL. ST-JOHN, N. B. WINNIPEG. BRANDON.

Daoust, Lalonde & Cie.

Manufacturiers de Chaussures, et Agents
pour les Claques Jacques-Cartier.

Ils sont les seuls fabricants des célèbres marques
de chaussures "PARIS" et "ROCK BOTTOM."

En outre de la manufacture de chaussures, ils
fabriquent aussi tout leur cuir pour la chaussure
"ROCK BOTTOM" à leur tannerie de la rue d'Iber-
ville à Montréal,

Daoust, Lalonde & Cie.

49 CARRE VICTORIA, MONTREAL.



COLD STORAGE

Circulation d'air froid et sec, Ventilation
parfaite, Température appropriée à la na-
ture des produits à conserver.

Conservation, d'après les méthodes scientifiques les plus
approuvées, de

Beurre, Fromage, Œufs, Fruits.

Coin des rues des Sœurs Grises et William, Montréal.

O. M. GOULD, GÉANT.

Russie et Sibérie, haut choix,	98,0 à 102,0
Russie et Sibérie, choix	90,0 à 96,0
Irlande, crèmerie, haut choix	104,0, 107,0 à 108,0
Irlande, manufacture, haut choix	96,0, 98,0 à 102,0
Victoria, haut choix, salé	(manque)
Victoria, haut choix, sans sel	(manque)
Victoria, bon à choix, salé	(manque)
Nouvelle Galles du Sud, haut, choix, salé	104,0 à 106,0
Nouvelle-Galles du Sud, haut choix, sans sel	106,0 à 108,0
Nouvelle Galles du Sud, bon, à choix, salé	100,0 à 102,0
Queensland, haut choix, salé	102,0 à 104,0
Queensland, haut choix, sans sel	106,0 à 108,0
Queensland, bon à choix, salé	98,0 à 100,0
Nouvelle-Zélande, haut choix, salé	106,0 à 108,0
Nouvelle-Zélande, choix, salé	100,0, 102,0 à 104,0
Nouvelle-Zélande, haut choix, sans sel	(manque)
Nouvelle-Zélande, choix, sans sel	100,0, 102,0 à 104,0

Marchés de Québec

Huntingdon, 30 juillet—Offert et vendu 31 paquets à 22c.

Cowansville, 31 juillet—Offert 1,826 boîtes. Vendu 1,363 boîtes à 22c.; 267 à 21 7-8c. et 82 à 21 3-4c.

St-Hyacinthe, 31 juillet—Offert 316 boîtes. Vendu 266 boîtes à 21 3-4c.

Farnham, 2 août—Offert 452 paquets. Vendu 393 paquets à 22c.

Sherbrooke, 2 août—Ventes de 21 3-4c. à 21 7-8c.

Marché de Montréal

Les exportations de beurre la semaine dernière ont été sensiblement plus élevées que celles de la semaine précédente, mais elles pourraient être meilleures encore sans que le marché local en souffre. Les prix payés aux producteurs pour les beurres de crèmeries sont de 21 3-4c. à 22c., suivant qualité et laissent peu ou pas de profit aux exportateurs, qui préfèrent attendre un changement, soit sur le marché local, soit sur le marché anglais.

Les exportations pour la semaine finissant le 31 juillet, ont été les suivantes:

1909—4,969 paquets.

1908—2,472 paquets.

1907—11,880 paquets.

Du 1er mai au 31 juillet, elles ont été:

1909—7,283 paquets.

1908—48,816 paquets.

1907—27,349 paquets.

OEUFs**Marché anglais**

MM. Marples, Jones & Co., nous écrivent de Liverpool, à la date du 23 juillet 1909.

Bonne demande.

Nous cotons:

Oeufs d'Irlande 8 8 à 9 8

Oeufs du Continent 6 6 à 8 0

Marché de Montréal

Les arrivages sont suffisants pour la demande qui est assez bonne; le marché s'est raffermi. On vend à la caisse par douzaine: oeufs No 1, 22c. à 23c. et oeufs choisis, de 25c. à 26c.

LEGUMES

Asperges la doz. 0.00 0.00

Aubergines la doz. 2.00 2.25

Betteraves nouvelles, la doz. paquets	0.00	1.00
Betteraves le sac	0.00	1.25
Blé-d'Inde la doz.	0.15	0.20
Carottes nouvelles, la doz. paquets	0.00	1.50
Céleri la doz.	0.25	0.35
Champignons lb.	0.50	0.75
Choux-fleurs la doz.	1.00	1.50
Choux, nouveaux la doz.	0.00	0.25
Concombres la doz.	0.10	0.15
Cresson doz. paquet	0.00	0.40
Epinards la bte	0.40	0.50
Fèves vertes et jaunes, le sac	0.00	0.50
Navets le sac	0.00	0.50
Navets nouveaux, doz. de paquets	0.10	0.15
Oignons Egyptiens la lb.	0.00	0.03
Oignons rouges le sac	0.00	0.00
Panais le sac	0.00	0.00
Patates (au détail), le sac 90 lbs., nouvelles	0.00	1.15
Patates (en gros), le sac 90 lbs., nouvelles	0.00	1.00
Patates nouvelles, le quart	2.00	2.25
Patates sucrées, le panier	0.00	4.00
Persil la doz.	0.20	0.25
Piment le panier	0.00	0.30
Poireaux la doz. pqt.	0.00	1.50
Pois verts le sac	0.50	0.75
Radis la doz. pqt.	0.05	0.10
Rafort la lb.	0.15	0.20
Rhubarbe la doz. pqt.	0.15	0.20
Salade la doz. pqt.	0.10	0.25
Salsifis la doz. de pqt.	0.00	0.50
Tomates la bte	1.00	1.25

FRUITS VERTS

Ananas cse	0.00	4.50
Bananes, régime (en crate)	1.50	2.00
Bleuets la bte	1.00	3.00
Cerises la bte	0.00	1.25
Citrons Messine (300s.), bte	3.50	4.50
Framboise le caseau	0.00	0.12
Gadelles le gal.	0.00	0.40
Gadelles noires le gal.	0.00	0.50
Groseilles le gal.	0.00	0.40
Limons la bte	0.00	1.00
Melons d'eau la pièce	0.30	0.40
Oranges Navels boîte	3.00	4.00
Oranges Sorente la caisse	2.00	2.50
Oranges Valence (300s.)	0.00	3.00
Oranges Valence (420s.)	0.00	5.00
Oranges Valence (714s.)	0.00	6.50
Oranges Sanguines Messine, bte de 100	2.00	2.50
Pamplemousses le crate	0.00	6.00
Pêches la bte	0.00	1.25
Poires de Californie la bte	0.00	2.50
Pommes le panier	0.25	0.40
Prunes de Californie, le crate	1.50	1.75
Raisin le panier	0.00	0.50

POMMES

MM. J. C. Houghton & Co. nous écrivent de Liverpool, à la date du 22 juillet 1909.

Les expéditions de pommes de Lisbonne continuent à être fortes et les prix sont tombés. Ils sont désastreux, mais avec les quantités plus modérées qui arrivent maintenant, il est à espérer que

COLLEGE BOURGET

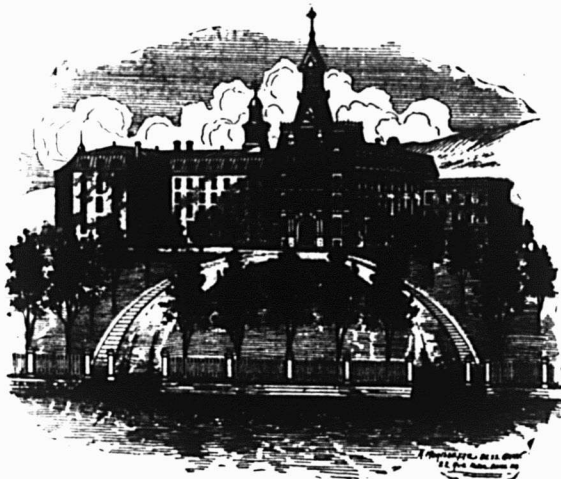
RIGAUD, P. Q.

**Cours Classique,
Cours Commercial
Anglais**

**RENSEIGNEMENTS FOURNIS
SUR DEMANDE.**

**Rentrée des Elèves,
le 1er septembre.**

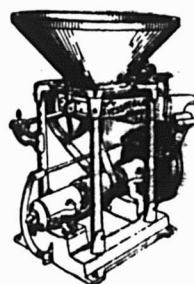

Vous-vez-vous une Moulange Moderne?

LA MOULANGE 'CHAMPION'

est construite avec les meilleurs matériaux que nous puissions trouver et par des machinistes expérimentés dans ce genre de travail. Elle est pesante, forte, compacte et faite pour résister au travail lourd qu'elle est appelée à faire. Des témoignages nombreux seront fournis sur commande.

LA MOULANGE 'CHAMPION' EST GARANTIE

Différentes grandeurs. S'adapte sur engin à vapeur, pouvoir à chevaux, etc. Écrivez-nous pour renseignements.

S. VESSOT & CIE - Joliette, Qué.

les prix se relèveront. Les pommes d'Oporto se vendent moins cher.

PHIX A L'ENCAIN

	Vendredi 18 Juillet	Lundi 19 Juillet	Mercredi 21 Juillet
Lisbon bte	56	86	36 70
Port cse	46	70	36 63

FOIN PRESSE ET FOURRAGES

Marché de Montréal

Le foin est en bonne demande et quoique le marché soit approvisionné suffisamment pour ses besoins, les prix restent bien tenus pour le vieux foin.

Le foin de la nouvelle récolte est offert à des prix de \$2 à \$2.50 moindres que ceux ci-dessous.

Nous cotons à la tonne, en lot de char sur rails, à Montréal:

Foin pressé No 1	14.00	14.50
Foin pressé No 2, extra	13.00	13.50
Foin pressé No 2, ord.	12.00	12.50
Foin mélangé de trèfle	11.00	11.50
Trèfle pur	10.00	10.50
Paille d'avoine	7.00	7.50

PEAUX VERTES

La demande est très bonne et les affaires sont très satisfaisantes. La peau de boeuf de la ville a été augmentée de 1c., et celle de la campagne de 1-2c. La peau de veau de la ville a été aussi augmentée de 1c.

Les commerçants de Montréal paient aux bouchers: Boeuf de la ville No 1, 14c.; No 2, 13c.; No 3, 12c.; boeufs de la campagne, No 1, 13 1-2c.; No 2, 12 1-2c.; No 3, 11 1-2c. Veau de la ville, No 1, 17c.; No 2, 16c.; veau de la campagne, No 1, 16c.; No 2, 15c.; agneau, 30 à 35c.; cheval, \$1.75 à \$2.25.

L'ILE DE CEYLAN

(Suite).

Le port du Sud de l'île de Ceylan est supposé maintenant avoir été l'ancien Torshish des Saintes Ecrivures, car il est situé sur le passage des vaisseaux faisant le service entre le Golfe Arabique et Ophir, d'où Salomon tirait l'or nécessaire au Temple. On pense que Salomon faisait construire ses vaisseaux à Ezion-Geber, sur la Mer Rouge, et qu'il les envoyait le long des côtes d'Arabie et du Golfe Persique; ce voyage durait trois ans; en revenant, ces navires avaient des cargaisons composées d'or, d'argent, d'ivoire, de singes et de paons—ces trois derniers articles existent encore à Ceylan et l'argent est une des substances sur lesquelles les écritures sacrées des Cingalais sont toujours inscrites. Les plus renommées de ces écritures s'appellent Mahawanso, chroniques en vers, donnant l'his-

toire dynastique de l'île à partir de l'an 523, avant J.-C. jusqu'à l'année 1758 de l'ère chrétienne—vingt-trois siècles. Ces écritures sont généralement acceptées maintenant comme fournissant la matière la plus précieuse pour l'élucidation de l'Histoire Indienne et forment le record historique et suivi le plus ancien.

Les registres des Cingalais ne donnent aucun renseignement sur la race à laquelle appartenaient les aborigènes, mais Sir Jas. Emerson Tennent pense qu'il est probable que ces aborigènes ont la même origine que le peuple qui occupait autrefois Dekkam. Ils sont décrits avec mépris par les historiens bouddhistes comme démons et serpents. Ils avaient une forme de gouvernement primitive, mais ils adoraient le démon et les serpents et leur croyance obscure contribua à donner à la portion du pays qu'ils occupaient le nom d'île des serpents.

L'histoire réelle de Ceylan commence avec le débarquement de Wijayo le Grand, le fils renié d'un petit souverain de la Vallée du Gange; car bien que Gotama, le dernier de la série des Bouddha soit supposé avoir visité Ceylan trois fois et avoir essayé de convertir les aborigènes, aucune trace de ses travaux ne lui a survécu. Wijayo qui semble avoir été quelque chose comme un filibustier était néanmoins un apôtre des arts de la paix, car il introduisit l'agriculture dans la contrée rouge et verte, de même que ses successeurs le firent pour la forme patriarcale de gouvernement. Cette dernière fixa les frontières de chaque village dans Lanca et fit diviser toute l'île en jardins et en champs. Il est probable qu'on s'y livra à la culture du riz, la première forme de l'agriculture et que le grain formait la principale subsistance du peuple du pays bas et non accidenté du Nord de l'île.

Comme le riz ne peut être cultivé que sous l'eau, des réservoirs et des canaux étaient nécessaires; et les premières de ces grandes merveilles de l'ingénieur, les réservoirs de Ceylan, étaient en voie de construction dès l'an 504 avant l'ère chrétienne. Ces réservoirs seront décrits plus au long dans la série des articles que nous publions.

A cette époque, la culture du thé n'existait pas à Ceylan; en fait, Tennent, écrivant vers le milieu du dernier siècle, disait: "L'arbre à thé a été cultivé avec un succès complet sur les collines dans la propriété de MM. Worms, à Rotschild, dans la province de Pusilawa; mais le manque de manipulateurs habiles, pour recueillir et préparer les feuilles, fit que tout essai d'expériences sur une grande échelle est sans espoir jusqu'à ce qu'on

puisse se procurer de l'aide de Chine pour diriger la préparation." Il ne se figurait guère le peu de temps qui s'écoulerait avant que Ceylan devienne aussi renommée sur les marchés du monde pour son thé unique comme elle l'est devenue à travers des périodes progressives pour son ivoire, ses pierres précieuses, sa cannelle, son indigo, ses épices et son café. Il se figurait encore moins que le peuple dont il était lui-même originaire exercerait un esprit inventif—généralement considéré comme attribué de la race Yankee — dans la préparation d'un produit pour lequel la nature avait tant fait et qui lui permettait de se dispenser de l'assistance d'ouvriers experts qu'il jugeait de première nécessité; ou bien que dans l'application de nouvelles méthodes de préparation à la machine, ce peuple augmenterait tellement la valeur du thé, déjà d'une excellence non surpassée, grâce à l'état particulier du sol et du climat ou plutôt des climats dans lesquels le thé est cultivé, car le district producteur de thé à Ceylan s'étend du niveau de la mer jusqu'à 7,000 pieds d'altitude. Le sol d'origine volcanique communique au thé la saveur piquante ressemblant à celle du citron que les autres pays producteurs de thé s'efforcent depuis longtemps, mais en vain, d'imiter, ainsi que la richesse exubérante des feuilles de la plante, dans toutes les propriétés qui donnent au breuvage fait au moyen de ces feuilles, et cela au plus haut degré, les qualités les plus estimées des buveurs de thé, tandis que la variété extraordinaire des altitudes, chacune accompagnée d'une température particulière, donne naissance à ces différences subtiles des produits de toutes les nombreuses plantations qui font que c'est une chose si facile de mélanger du thé de Ceylan avec du thé de Ceylan et d'obtenir ainsi une liqueur convenant exactement aux demandes de tous les goûts et de toutes les exigences de tous les pays du monde.

Personnel

—M. Emile Chaput, et M. Bruno Trudel, de la maison L. Chaput, Fils et Cie, sont partis samedi de Montréal, pour une quinzaine de jours.

M. Emile Chaput passera ses vacances à Ste-Marguerite, sur les bords du Lac Masson, et M. Bruno Trudel, à Ste-Geneviève de Batiscan.

Personnel

—M. L. E. Geoffrion, de la maison L. Chaput, Fils et Cie, qui était allé passer quelques jours à Abenaki Springs, est de retour à Montréal depuis mardi.

Forte



Etanche

Oui Monsieur,—

Notre assortiment est complet, dans toutes les lignes de Chaussures et Claques.

Dufresne & Galipeau

Fabricants La Chaussure —

276 RUE ST-PAUL, MONTREAL.





Good Year

Elégante, Durable, Confortable.

PRIX COURANTS.

Dans la liste qui suit, sont comprises uniquement les marques spéciales de marchandises dont les maisons, indiquées en caractères noirs, ont l'agence ou la représentation directe au Canada, ou que ces maisons manufacturent elles-mêmes. Les prix indiqués le sont d'après les derniers renseignements fournis par les agents, représentants ou manufacturiers eux-mêmes.

WALTER BAKER & CO., LTD.,		Marque "Challenge" (4 doz.) 4.00 1.00		L. CHAPUT, FILS & CIE,	
La lb.		Crème Condensée.		Montréal	
Chocolat, Prime No 1, bte 12 lbs., pains de ¼ lb. et ½ lb.	0.33	Marque "Peerless"	4.70 1.20	Champagne Louis Roederer. La cse	
Chocolat à la Vanille, bte de 6 lbs.	0.47	BRODIE & HARVIE Montréal Farines préparées de Brodie. la doz Red XXX . pqts de 6 lbs. 3.30 Red XXX . pqts de 3 lbs. 1.70 Superb . . . pqts de 6 lbs. 3.10 Superb . . . pqts de 3 lbs. 1.60 Crescent . . . pqts de 6 lbs. 2.90 Crescent . . . pqts de 3 lbs. 1.50 Buckwheat, pqts de 3 lbs. . . doz. 1.70 Buckwheat, pqts de 6 lbs. . . doz. 3.30 Griddle-Cake, pqts de 3 lbs. . . doz. 1.70 Griddle-Cake, pqts de 6 lbs. . . doz. 3.30		Grand Vin sec qts	28.00
German Sweet, boîte de 6 lbs.	0.28			Grand vin sec pts	30.00
Breakfast Cocoa, bte de 1-5, ¼, ½, 1 et 5 lbs.	0.41			Vin extra sec qts	28.00
Cracked Cocoa, bte de ½ lb. bte de 12 lbs., Ex. sac de 6 lbs.	0.34			Vin extra sec pts	30.00
Chocolat sucré, Caracas, bte de 6 lbs	0.35			Brut spécial Cuvée qts	30.00
Soluble Cocoa (Soda chaud ou froid), boîtes de 1 lb.	0.38			Brut spécial Cuvée pts	32.00
Caracas Tablets, 100 paquets 5 noués ensemble	3.00			Champagne Duc de Montlouis. La cse	
Chocolat sucré, Auto, bte de 6 lbs. Ex. 3 lbs.	0.35			Cuvée Réservee qts	10.00
Ces prix sont F. O. B., Montréal.				Cuvée Réservee pts	11.00
BORDEN'S CONDENSED MILK CO.				Carte Noire qts	12.50
Wm. H. Dunn, Agent, Montréal		Carte Noire pts	13.50		
		Carte D'Or. qts	14.00		
Lait Condensé.	La cse La doz	Carte D'or pts	15.00		
Marque "Eagle" (4 doz.)	6.00 1.50	Cognac Boulestin & Cie. La cse			
Marque "Gold Seal" (4 doz.)	5.00 1.25	3 Diamonds. qts	10.50 10.25		
		★ pts	12.00 11.75		
		Fluted. qts	12.00 11.75		
		★ pts	13.00 12.75		
		★ 24 flasks	13.00 12.75		
		★★★ qts	15.00 14.75		
		V. S. O. P. qts	20.00 19.50		
		V. V. S. O. P. qts	28.00 27.50		
		1846. qts	45.00 00.00		
		The Blue Ribbon Tea Co. Montreal			
		Gros. Détail.			
		Yellow Label, 1's	0.20 0.25		
		Yellow Label, 1-2's	0.21 0.26		
		Green Label, 1's and 1-2's	0.24 0.30		
		Blue Label, 1's and 1-2's	0.25 0.35		
		Red Label, 1's, ½'s, ¼'s et 1's.	0.30 0.40		
		White Label, 1's and 1-2's	0.35 0.50		
		Gold Label, 1's and 1-2's	0.42 0.60		
		Purple Label, 1-2's and 1-4's	0.55 0.80		
		Embossed, 1-2's and 1-4's	0.70 1.00		

Au Commerce:

Naturellement VOUS savez que le

THÉ DE CEYLAN,

fait le MEILLEUR THÉ GLACÉ; mais faites-vous bien comprendre ce fait à vos clients?

Sa Saveur de Citron est juste ce qu'il faut pour éteindre la soif pendant les chaleurs.

Sa QUALITÉ de PLEIN CORPS empêche la glace de diminuer sa Valeur Tonique.

Cognac Dervos & Cie.	La cse	
	1 cse 5 cses	
★	qts	8.00 7.75
★	pts	9.00 8.75
★	flasks	9.00 8.75
Cognac M. Durand & Cie.	La cse	
★★★	qts	5.50
★★★	pts	6.50
16 flasks		6.50
24 flasks		6.00
32 flasks		6.75
48 flasks		7.00
★★★ ¼ bouteilles		7.00
Cognac Gonzales, Staub & Cie.	La cse	
Quarts.		9.00
Pints		10.00
24 flasks		10.00
48 flasks		10.00
★	qts	11.50
★★★	qts	14.00
V. S. O.	qts	15.50
V. S. O. P.	qts	18.25
Cognac V. Pinot & Cie	La cse	
★★★	qts	6.25
★★★	pts	7.25
16 flasks		7.25
24 flasks		7.25
32 flasks		7.50
48 flasks		7.75
★★★ ¼ bouteille		7.75
V. O.	qts	7.25
V. O.	pts	8.25
Rhuma		
Lion	qts	9.00

Lion	pts	10.00
Tom & Topsy	qts	7.50
Tom & Topsy	pts	8.50
Sambo	qts	7.50
Sambo	pts	8.25
Sambo, ¼ bouteilles		9.25
Tiger	qts	8.00
Tiger	pts	9.50
Thé Noir Ceylan "Owl"	La lb	
No 5. 1 lb. 30 lbs. par pqt.		20c
No 5. ½ lb. 30 lbs. par pqt.		21c
No 10. 1 lb. 30 lbs. par cse		26c
No 10. ½ lb. 30 lbs. par cse		27c
No 15. 1 lb. 30 lbs. par cse		32c
No 15. ½ lb. 30 lbs. par cse		33c
No 30. 1 lb. et ½ lb. 30 lbs. par cse		40c
Thé Vert Ceylan "Owl"	La lb	
No 5. 1 lb. 50 lbs. par cse		20c
No 6. ½ lb. 50 lbs. par cse		21c
No 10. 1 lb. 30 lbs. par cse		24c
Thé Mélangé "Owl"	La lb	
No 5. 1 lb. 30 lbs. par cse		24c
No 5. ½ lb. 30 lbs. par cse		25c
Vin Tonique Dubonnet.	La cse	
12 litres		10.00
Whisky écossais J. Ainslie & Co.	La cse	
	1 cse 5 cses	
Ogilvie	qts	7.00 6.75
Ogilvie	24 flasks	7.75 7.50
Ogilvie	Imp. qts	9.50
Ainslie	Yellow label	9.00
Ainslie	Ord. flask	10.25
Ainslie	Imp. qts	13.50
Ainslie	White label	9.75

Ainslie	Special	10.50
Ainslie	Extra Special	12.50
Ainslie	Clynelish (smoky)	13.00
Ainslie	Liqueur	13.00
Ainslie	Special Liqueur	16.00
Ainslie	All Malt Liqueur	15.00
Big Ben	qts	11.00 10.75

WILLIAM CLARK

Montréal

Conserves	La doz
Compressed Corned Beef	1s 1.50
Compressed Corned Beef	2s 2.70
Compressed Corned Beef	6s 8.50
Compressed Corned Beef	14s 20.00
Ready Lunch Beef	1s \$1.55 2s 2.90
Geneva Sausage	1s 1.80 2s 3.25
Geneva Sausage	1s 2.00 2s 3.50
English Brawn	1s 1.45 2s 2.60
Boneless Pigs Feet	1s 1.45 2s 2.60
Sliced Smoked Beef	½s 1.50 1s 2.60
Roast Beef	1s 1.50 2s 2.70
Pork and Beans, sauce tomate	1s 0.60
Pork and Beans, sauce tomate	2s 1.00
Pork and Beans, sauce tomate	3s 1.25
Pork and Beans Plain	1s 0.60
Pork and Beans Plain	2s 1.00
Pork and Beans Plain	3s 1.25
Pork and Beans, Chili sauce	1s 0.60
Pork and Beans, Chili sauce	2s 1.00
Pork and Beans, Chili sauce	3s 1.25
Veal and Ham patés	½s 1.10
Ox Tongue (whole)	1½s 8.00
Ox Tongue (whole)	2 s 8.50

Les BISCUIITS qui se vendent le mieux.

DIGNARD LTÉE,

330, rue Nicolet, HOCHELAGA, Montreal.

L'EAU DE VICHY ST-YORRE

"SOURCE, REGENTE," NON DECANTÉE,

est NATURELLE, pure, richement minéralisée. Légèrement gazeuse, son goût est agréable, son effet assuré. Son prix très avantageux en fait pour le marchand un ARTICLE RÉCLAME très précieux.

COMPAGNIE D'IMPORTATION ANGLO-FRANÇAISE

Importateurs directs, seuls agents pour le Canada:

232 RUE LEMOINE

MONTREAL

Ox Tongue (whole)	2½	0.50
Lunch Tongue	1s	3.75 2s 7.50
Tongue Lunch	1s	3.00
Jellied Veal	1s	1.50 2s 2.75
Potted Meats		La doz.
Ham, Tongue, Beef and Veal,	¾s	0.50 ½s 1.00
Tongue, Ham and Veal	¾s	1.20
Soupes		La doz.
Mulligatawny, Chicken, Oxtail		
Kidney, Tomato, Vegetable		
Julienne, Mock Turtle, Con-		
somme, Pea, Bean, Purée, pints		1.00
Mince Meat		Ditto quarts 2.00
(Tins fermées hermétiquement). La doz.		
1s \$1.00 2s 1.95 3s 2.90 4s 3.90 5s 4.90		

COMMON SENSE MFG. CO.,

Toronto

Rats, Souris,

Coquerelles, Punaises.



Grandeur à 26c.	La doz.	1.75
Grandeur à 50c.	"	3.50
Grandeur à \$1	"	8.00

COMPAGNIE D'IMPORTATION ANGLO-FRANCAISE,

232 rue Lemoine, Montréal

Axoline, poudre à nettoyer les métaux:

Axoline ordinaire pour les métaux	communs, les 100 paquets	\$ 6.50
Axoline spéciale pour métaux pré-	cieux, les 100 boîtes	17.50

Eaux minérales

Eau de Vichy St-Yorre, source Ré-	gente, la cse de 50 bouteilles	6.00
Eau d'Evian, source Cachat, la cse	de 60 bouteilles	9.50
Eau d'Evian, source Cachat, la cse	de 60 demi-bouteilles	7.75

Savonnerie Parfumerie "Maubert"

Savon aux amandes nu en caissettes	de 50 morceaux, le cent	3.75
Savons enveloppés en boîtes, cent	modèles différents, depuis 30 cts	jusqu'à \$4.25 la douzaine.
Poudre de riz "Parisettes". La doz.		0.48
Poudre de riz "Gilberta". La doz.		0.60
Poudre de riz "Velouté de Rose	Lys". La douzaine	0.96
Poudre de riz en boîtes fantaisie,	30 modèles différents (depuis 50	cents jusqu'à \$4.50 la douzaine.)
Dentifrices de Botot		
Eau de Botot, flacons avec bou-	chons, depuis la douzaine	4.00
Eau de Botot, flacons Stilligoute,	depuis la douzaine	5.00
Pâte Dentifrice Botot en tubes. La	douzaine	1.50
Pâte Dentifrice en boîtes porce-	laine. Petit Modèle. La douzaine	2.45
Pâte Dentifrice en boîtes porce-	laine Grand Modèle. La douzaine	5.85
Le "Sublime" de Botot pour les	cheveux. La douzaine	8.50
Pétrole Hahn contre la chute des	cheveux. Petit Modèle. La doz.	6.75
Pétrole Hahn contre la chute des	cheveux. Grand Modèle. La doz	12.00
Produits Pharmaceutiques. La doz.		
Comprimés aux sels de Vichy (Fla-	cons de 100 comprimés)	3.00
Pastilles de Vichy à la Menthe en	boîtes	1.75
Pastilles de Vichy à la Menthe, en	demi-boîtes	1.15
Charbon Naphtolé Granulé H. Jouis-	se	5.50
Glycérophosphate de Chaux granu-	lé "Thévenot", en flacons	4.50

Levure de Bière granulée "Thé-	venot"	4.00
Sedlitz granulé "Thévenot"		3.25
Sirop Pectoral "Thévenot", au Bro-	moforme composé	6.00
Sirop Iodotannique Phosphaté "Thé-	venot"	6.00

J. M. DOUGLAS & CO.

Montréal

Bleus à laver.

La lb



"Blueol", boîtes
10 lbs, 50 pqts
de 4 carrés. 15c
"Sapphire",
boîtes de 14 lbs,
pqts de ¼ lb.
12½c
"Union", boîtes
de 14 lbs, pqts
de ¼ et 1 lb, 10c.

Bourgognes Blancs, F. Chauvenet.

	qts.	pts.
Chablis Supérieur	7.25	8.25
Bourgognes Mousseux, F. Chauvenet.		
"White Cap", Ultra Sec	22.00	24.00
"Pink Cap", Vin des Dames	22.00	24.00
"Red Cap", Extra Sec	22.00	24.00
Bourgognes Rouges, F. Chauvenet.		
Clos de Vougeot	27.50	28.50
Chambertin	18.50	19.50
Romanée	18.50	19.50
Corton (Clos du Roi)	15.50	16.50
Nuits	13.00	14.00
Volnay	12.50	13.50
Pommard	11.50	12.50
Beaune	10.00	11.00

NOUVELLE SAISON

CONFITURES DE FRAISES

Prêtes maintenant.

Nous avons fait le plus fort em-
paquetage, pour une seule manufac-
ture au Canada — cependant nous
sommes à court. Enregistrez vos
ordres rapidement.

WAGSTAFFE, LTD.

Pures Conserves de Fruits.

HAMILTON, Ont.

La Saison des Grandes Ventes

pour les Poudres Nervines
Mathieu est commencée.

Vous les vendrez facilement et promptement et
vous en recevrez un bon profit.

POUDRES NERVINES MATHIEU

Elles sont annoncées par tout le Canada. On les
demande partout. Là où il y a un mal de tête, une
névralgie, etc., là existe un acheteur pour les
Poudres Nervines Mathieu.

SIROP MATHIEU

Se vend continuellement durant le Printemps et
l'Été, aussi bien que l'Hiver. Les refroidissements
sont très fréquents l'été et il en est de même des
ventes de ce remède fameux. N'oubliez pas d'en-
voyer vos commandes avant que votre "stock"
soit épuisé.

En vente chez tous les Marchands de Gros.

Distributeurs pour l'Ouest Canadien :

Foley Bros, Larson & Co.,

Epiciers et Confiseurs en Gros.

WINNIPEG,

EDMONTON,

VANCOUVER.

Moulin à Vent, vieux Macon.	9.00	10.00
Beaujolais	7.00	8.00
Macon (Choix)	6.50	7.50
Champagne Lemay & Cie	La doz	
Quarts	12.00	
Pints	7.00	
Half Pints	4.00	
Cognac Otard, Dupuy & Co.	La cse	
Special	qts	9.50
★	qts	12.00
★★	qts	14.00
★★★	qts	16.00
V. S. O. P.	qts	17.50
Au gallon depuls	5.00	
Madère, Rutherford & Browne	de 2.50 à 10.00	
Au gallon	de 2.50 à 10.00	
Gin Burnett.	La cse	
London Dry	7.50	
Old Tom	7.50	
Sparkling Saumur, Ackerman-Laurance.	qts.	pts
Dry Royal	15.75	16.75
1-2 pts., paniers 1 doz. 4 paniers au paquet.	18.00	
Vin Tonique.	La cse	
Red Heart	9.00	
Whiskey Ecossais, John Dewar & Sons.	La cse	
Special	qts.	9.25
Blue Label	qts.	9.75
Special Liqueur, White Label	qts.	12.50
Extra Special Liqueur	qts.	16.50
Liqueurs Peter Heering	La cse	
Cherry Brandy	13.00	
Oporto. De La Force, Sons & Co.	La cse	
Antique.	8.00	
Trocadero	9.00	
Royal Palace	16.50	
Au gallon	2.50 à 15 00	

N. K. FAIRBANK COMPANY

Montréal



Prix du Saindoux
Composé, Marque
BOAR'S HEAD.

Tierces . . . lb.	0.10½
Demi-quarts, lb.	0.11
Tinettes, 60 lbs.	1.11
Seaux en bois, 20 lbs.	2.25
Chaudières, 20 lbs.	2.15
Caisses, 3 lbs.	1b. 0.11½
Caisses, 5 lbs.	1b. 0.11½
Caisses, 10 lbs.	1b. 0.11½

E. W. GILLETT CO., LTD.

Toronto, Ont.

Royal Yeast.



Boîtes 36 paquets à
5c . . . la boîte 1.10

Poudre à Pâte "Magic"



La doz	
6 doz. de 5c	0.40
4 doz. de 4 oz.	0.60
4 doz de 6 oz.	0.75
4 doz de 8 oz.	95
4 doz de 12 oz.	1.40
2 doz de 12 oz.	1.45
4 doz de 16 oz.	1.65
2 doz de 16 oz.	1.70
1 doz de 2½ lbs.	4.10
1 doz de 6 lbs.	7.30
La cse	
1 doz de 16 oz.	4.55
1 doz de 12 oz.	4.55
2 doz de 6 oz.	

Lessive en Poudre.

La cse



4 doz à la caisse	3.60
3 caisses	3.50
5 caisses ou plus	3.40

Soda "Magic" La cse

No 1 caisse.		
60 pqts de 1 lb.	2.75	} 2.75
6 caisses	2.60	
No 2 caisse 120 pqts de ½ lb.	2.75	} 2.75
5 caisses	2.60	
No 3 caisse 30 pqts de 1 lb.	} 2.75	} 2.75
60 pqts de ½ lb.		
5 caisses	2.60	
No 5 caisse 100 pqts de 10 oz.	2.85	
5 caisses	2.75	

GUNN, LANGLOIS & CO., Limited,

Prix du saindoux



composé, marque East-first.

Montréal.

Tierces	0.10½
Demi quarts	0.10½
Tinettes 60 lbs.	0.10½
Seaux en bois, 20 lbs.	2.20
Chaudières, 20 lbs.	2.10
Caisses, 3 lbs. 1b.	0.11½
Caisses, 5 lbs. 1b.	0.11½
Caisses, 10 lbs. 1b.	0.11½

LES ROIS DES PICKLES

Ils remportent des honneurs partout où ils sont connus; voilà le record des

PICKLES

MARQUE

STERLING

Préparés dans la plus grande manufacture de pickles du Canada, au moyen de végétaux à pickles Canadiens choisis, les mieux cultivés.

Donnez un ordre à votre fournisseur ou directement à la manufacture.

The T. A. Lytle Co., Limited

Sterling Road Toronto, Can.

LE MEILLEUR UNIQUEMENT—TOUJOURS LE MEILLEUR

FRUITS SECS de Griffin & Skelley.

"LE CHOIX DU CHOIX," provenant des vignobles et des vergers les plus beaux de la Côte du Pacifique. Pêches, Poires, Raisins, Abricots, Nectarines, Prunes sèches et Pruneaux.

La Qualité Compte

HADDIE

La marque qui se vend uniquement sur son mérite reconnu, qui a été obtenu par un effort consciencieux pour maintenir une

Qualité Invariable

Haddie propre, sain, qui gagne la confiance et retient une clientèle permanente. La marque qui se vend—le Haddie

"THISTLE"

"On se souvient de la qualité longtemps après que le prix est oublié."

Rappelez-vous ce fait certain. chaque fois que vous essayez de vendre une qualité inférieure, et ce qu'il signifie réellement pour votre succès.

EN VENTE CHEZ LES MEILLEURS MARCHANDS

Arthur D. Tippet & Co.

EN ÉCRIVANT AUX ANNONCEURS, CITEZ "LE PRIX COURANT"

ECORCES

Ecorces desséchées et corfltes produites d'un bout à l'autre de l'année par des spécialistes en cette seule chose. Leur

Qualité Invariable

leur a valu une réputation enviable parmi la clientèle de choix. Le temps complet des fabricants est consacré à maintenir le type modèle des écorces

DE TAYLOR

Le Lime Juice Cordial de "STOWER"

est sucré pour convenir aux goûts les plus difficiles. Inutile de chercher du sucre. Ajoutez de l'eau et vous avez la boisson d'été la meilleure et la plus hygiénique.

Délicieux Profitable Pas de saveur désagréable

THE B. HOUDE CO.
Québec

Les plus grands manufacturiers de tabacs coupés en Canada. Manufacturiers de tabac coupés pour fumer, chiquer, à cigarettes, ainsi que tabacs à Prier.
Prix et informations sur demande.

IMPERIAL TOBACCO COMPANY OF CANADA, Limited

Cigarettes.	Le 1000
Richmond Straight Cut	12.00
Sweet Caporal	8.60
Athlete	8.50
Old Judge	8.50
New Light (tout tabac)	8.50
Sub-Rosa Cigarros (tout tabac)	8.50
Derby	6.55
Old Gold	6.30
Prince	5.75
Sweet Sixteen	6.75
Dardanelles ordinaires	12.25
Dardanelles, bouts en liège ou en argent	12.50
Murad (turques) bouts en papier	12.00
Moguls, bouts en papier ou en liège	12.00
Yildiz (turques)	15.00
Yildiz Magnums, bouts en papier, en liège ou en or	20.00
Tabacs à cigarettes.	la lb
Puritan et B. C. No 1	1/12s 1.00
Sweet Caporal	1/13s 1.15
Tabacs coupés.	la lb
Old Chum	10s 0.79
Lord Stanley, Tins ½ lb.	1.05
Meerschaum	10s 0.79
Athlete Mixture, Tins ½ et ¼ lb.	1.35
Old Gold	12s 0.95
Seal of North Carolina	12s 0.95
Duke's Mixture (Cut Plug)	0 82

Virginity	1.25
Old Virginia, pqts ½ et 1 lb.	0.72
Duke's Mixture (Granulated),	
1-10s. Bags 5 lb. carton	0.85
Bull Durham.	
1-10 bags, 5 lb. carton	1.25
1-16 bags, 5 lb. carton	1.25

IMPERIAL TOBACCO CO. OF CANADA, Limited, Montreal.
(Empire Branch).

Tabacs à chiquer.	La lb
Black Watch	11s 0.38
Black Watch	6s 0.36
Bobs	5 et 10s 0.38
Currency	10s 0.38
Club	6 et 12s 0.40
Old Fox	12s 0.44
Pay Roll	7½s 0.56
Tabacs à fumer.	
Empire	5s et 10s 0.36
Rosebud	6s 0.45
Ivy	7s 0.50
Shamrock	6s 0.45
Starlight	7s 0.50
Tabac haché.	La lb
Great West (Sac)	7s 0.51

HENRI JONAS & CIE,
Montréal

Extraits Culinaires.	La doz
1 oz. Plates. Triple concentré	0.80
2 oz. Plates. Triple concentré	1.50
2 oz. Carrées. Triple concentré	1.75

4 oz. Carrées. Triple concentré	3.00
8 oz. Carrées. Triple concentré	6.00
16 oz. Carrées. Triple concentré	12.00
2 oz. Rondes. Quintessences	1.75
2½ oz. Rondes. Quintessences	2.00
5 oz. Rondes. Quintessences	3.50
8 oz. Rondes. Quintessences	6.00
4 oz. Carrées. Quintessences. Bouchons éméri	3.50
8 oz. Carrées. Quintessences. Bouchons éméri	7.00
2 oz. Anchor	1.00
4 oz. Anchor	1.75
8 oz. Anchor	3.00
16 oz. Anchor	6.00
2 oz. Golden Star "Double Force"	0.75
4 oz. Golden Star "Double Force"	1.25
8 oz. Golden Star "Double Force"	2.25
16 oz. Golden Star "Double Force"	4.25
2 oz. Plates. Soluble	0.75
4 oz. Plates. Soluble	1.25
8 oz. Plates. Soluble	2.25
16 oz. Plates. Soluble	4.25
1 oz. London	0.50
2 oz. London	0.75
Extraits à la livre de	\$1.00 à 3.00
Extraits au gallon de	\$6.00 à 24.00

Mêmes prix pour Extraits de tous fruits.

Moutarde Française. La Grosse
2 doz à la caisse.

Pony	7.50
Medium	10.00

ECONOMIE!

Voilà seulement UNE des nombreuses raisons pour lesquelles

EASIFIRST
EST LE FAVORI DES BOULANGERS

Quelques-unes des autres sont les suivantes:

- Qualité** — Suprême
- Pureté** — Absolue
- Saveur** — Délicieuse



L'avez-vous essayé? Dans le cas contraire, envoyez-nous un ordre de début et soyez convaincu....

GUNN, LANGLOIS & CO.,
MONTREAL, Qué.

LE SUCRE GRANULÉ
ST. LAWRENCE

maintient son type élevé d'excellence; cela est prouvé par l'analyse suivante du gouvernement.

LABORATOIRE DE L'ANALYSTE DU GOUVERNEMENT PROVINCIAL

Montréal, 22 février 1909.

Je certifie par la présente que j'ai prélevé de mes propres mains dix échantillons du **Sucre Granulé Extra Standard** de la St. Lawrence Sugar Refining Co., indifféremment pris dans dix lots d'environ 150 barils chacun. Je les ai analysés et je trouve qu'ils contiennent uniformément 99-99/100 à 100 pour cent de pur sucre de canne, sans aucune impureté de quelque sorte que ce soit.

(Signé)

MILTON L. HERSEY, M. Sc., LL. D.
Analyste du Gouvernement Provincial.

The St-Lawrence Sugar Refining
Company, Limited
Montreal

Large	12.00
Small	7.20
Tumblers	10.80
Egg Cups	12.00
No. 67 Jars	12.00

2 doz. à la caisse.

Mugs	12.00
Nugget Tumblers	12.00
Athenian Tumblers	12.00
Goblets	12.00

1 doz. à la caisse.

No. 64 Jars	15.00
No. 65 Jars	18.00
No. 66 Jars	21.00
No. 68 Jars	15.00
No. 69 Jars	21.00

Vernis à chaussures. La doz.

1 doz. à la caisse.

Marque Froment	0.75
Marque Jonas	0.75
Vernis Militaire à l'épreuve de l'eau	2.00

THE LAING PACKING & PROV. CO.,
Montréal, Canada

Lard en Baril Marque "Anchor"

Lard pesant, Canada Short Cut, Mess, brl.	\$28.00
Lard pesant, Canada Short Cut, Mess, 1-2 brl.	14.25
Lard pesant, Canada Short Cut, Mess, choisi et désossé, qualité spéciale	(manque)

Lard de famille, dos, Canada Short Cut, Mess, brl.	28.00
Lard de famille, dos, Canada Short Cut, Mess, 1-2 brl.	14.25
Lard léger, clair, brl.	(manque)
Lard pesant, clair, brl.	28.00
Lard pesant, Brown Brand, désossé, tout gras, brl.	(manque)
Lard clair, tout gras du dos, très pesant, brl.	29.00
Lard de flanc pesant, brl.	26.00
Pickled Rolls, brl.	26.00

Saindoux Composé Raffiné choix Marque "Anchor"

Tierces, 375 lbs.	0.09½
Boîtes, 50 lbs. net (doubleure parchemin)	0.09½
Tinettes, 50 lbs. net (Tinette imitée)	0.10
Seau de bois, 20 lbs. net	\$2.05 0.10½
Seau de fer-blanc, 20 lbs. brut	1.95 0.09½
Caisnes 10 lbs. tins, 00 lbs en caisse. Bleu	0.10½
Caisnes 5 lbs. tins, 60 lbs. en caisse. Bleu	0.10½
Caisnes 3 lbs. tins, 60 bs, en caisses. Bleu	0.10½

Saindoux Marque "Anchor" (Garanti pur).

Tierces, 375 lbs.	0.14½
Boîtes, 50 lbs. net, (doubleure parchemin)	0.14½

Tinettes, 60 lbs. net (tinette imitée)	0.15
Seau de bois, 20 lbs. Net (doubleure parchemin)	\$3.05 0.15½
Seau en fer-blanc, 20 lbs. brut	2.95 0.14½
Caisnes, 10 lbs. tins, 60 lbs. en caisse. Rouge	0.15½
Caisnes, 5 lbs. tins, 60 lbs. en caisse. Rouge	0.15½
Caisnes, 3 lbs. tins, 60 lbs. en caisse. Rouge	0.15½
Saindoux en carré d'une livre, 60 lbs. en caisse	0.15½

Viandes fumées

Jambons: Notre meilleure qualité. Extra gros, 25 lbs. et plus	0.14
Gros, 18 à 25 lbs.	0.15
Moyens, pesanturs choisies, 13 à 18 lbs.	0.15½
Extra petits, 10 à 13 lbs.	0.15½
Jambons désossés, roulés, gros, 16 à 25 lbs.	0.16
Jambons désossés, roulés, petits, 9 à 12 lbs.	0.16½
Bacon de Laing, à déjeuner sans os, choisi	0.16½
Bacon de Brown, à déjeuner, marque anglaise, sans os, épais	0.16
Bacon de Laing Windsor, dos pelé	0.18
Petit Bacon, épicé, désossé	0.15
Jambons de Laing, choisis "Pique-Nique"	0.14
Bacon choisi, Wiltshire, côté 50 lbs.	0.17
Cottage Rolls	(manque)

Saucisses fumées

Bologna (Beef Bungs)	0.06½
Bologna (Enveloppe crée)	0.06½
Brunswick (Beef Middles)	0.08



La Plus Pure et la Meilleure.

CREME EVAPOREE ST-CHARLES

Modèle-Type dans le Monde Entier.

TOUJOURS PRETE—NE FAIT JAMAIS DEFAUT

Ventes Rapides
Chaque Boite Garantie.

Manufacturée par

St. Charles Condensing Co.
INGERSOLL, - Ont.
CANADA.



Souvenez-vous qu'il y a un Certificat dans chaque boîte de

Levure Jersey Cream,

et que dix de ces certificats vous procureront une boîte GRATUITE chez tout épiciier de gros du Canada,—

Levure Jersey Cream,

la meilleure au monde.

J. A. TAYLOR

Agent, Montréal.

Frankfurts	0.06
Polish	0.09
Garlic	0.09
Liver	0.09
Empress (Poulet, jambon et langue)	doz. 1.00
Saucisses fraîches	
Saucisse de porc (tripes de porc)	0.07
Saucisse de porc (tripes de mou-ton)	0.08
Saucisse Cambridge (paquets de 1 lb.)	0.08
Saucisses de fermiers	0.08
Vlande de saucisse de porc (seaux de 20 lbs.)	0.08
Boudin blanc	0.05
Boudin noir	0.07



CIE MEDICALE DU DR LAMBERT, ENG. Montréal

Sirop du Dr J. O. Lambert.
 1 doz., \$2.65; 3 doz., \$7.75; 6 doz., \$14; 1 grosse, \$27.
 1 p. c. 10 jours ou net 30 jours.
 "Ainsid" ou sirop d'amis. 1 doz., \$1.75; 3 doz., \$4.75; 6 doz., \$9; 1 grosse, \$17.
 5 p. c. 30 jour.
 Pastilles à vers. 1 doz., \$1.75; 3 doz., \$4.75; 6 doz., \$9; 1 grosse, \$17. 5 p. c. 30 jours.
 Pilules. 1 doz., \$1.75; 3 doz., \$4.75; 6 doz., \$9; 1 grosse, \$17. 5 p. c. 30 jours.
 Cachets contre mal de tête. 1 doz., \$1.50; 3 doz., \$4.35; 6 doz., \$8.40; 1 grosse, \$16. 5 p. c. 30 jours.
 Onguent antiseptique. Guérison des ma-ladies de la peau.
 Pots de 25c. (1 once). 1 doz., \$1.75; 3 doz., \$4.75; 6 doz., \$9; 1 grosse, \$17. 5 p. c. 30 jours.

Pots de 50c. (2½ onces). 1 doz., \$3.50; 3 doz., \$9.50; 6 doz., \$18; 1 grosse, \$34. 5 p. c. 30 jours.
 Pots de \$1 (6 onces). 1 doz., \$7; 3 doz., \$19; 6 doz., \$36; 1 grosse, \$68. 5 p. c. 30 jours.
 "Lambertine" (solution antiseptique). 6 onces. 1 doz., \$4; 3 doz., \$11; 6 doz., \$21; 1 grosse, \$40. 5 p. c. 30 jours.
 16 onces. 1 doz., \$7.60; 3 doz., \$21; 6 doz., \$40; 1 grosse, \$76. 5 p. c. 30 jours.
 Tonique apéritif. 1 doz., \$7.50. 5 p. c. 30 jours.
 Spécifique pour la dyspepsie. 1 doz., \$7.50. 5 p. c. 30 jours.
 Spécifique pour les rognons. 1 doz., \$7.50 5 p. c. 30 jours.
 Spécifique pour le fode. 1 doz., \$1.75. 5 p. c. 30 jours.
 Spécifique purgatif. 1 doz., \$1.50. 5 p. c. 30 jours.

LAPORTE, MARTIN & CIE, LIMITEE.

Montréal

Apéritif "Bacchus"	La case
12 Litres	10.00
Blère Bass	qts. pts. splits
Daukes & Cie	2.40 1.55 1.25
Bourgogne Blanc	qts. pts.
Morin, Père & Fils, Chablis 1898	7.50 8.50
Bourgogne Rouge. Morin, Père & Fils	qts. pts.
Macon	1898. 5.00 6.00
Pommard	1898. 7.00 8.00

Beaune	1898. 6.50 7.50
Nuits	1395. 8.50 9.50
Champagne	qts. pts. splits
Piper-Heidsick. Sec	28.00 30.00 32.00
" Très Sec	30.00 32.00 34.00
" Brut	30.00 32.00 34.00
Escompte 10 %.	

Champagne Duc D'Origny.

Cuvée Réservee	17.00 18.00 19.00
Champagne C. A. Cardinal & Co.	
Extra Dry	12.50 13.50 14.50

Claret P. Vernot & Cie.	qts. pts.
St-Julien	2.75 3.25
Claret V. Pradel & Cie.	
Médoc	2.75 3.25
Claret Château Berges.	
Claret	3.50 4.00
Claret Vigneau & Cambours.	

St-Estèphe	4.50 5.50
St-Julien	5.00 6.00
Pontet Canet	7.50 8.50

Château Maucamps	10.00 11.00
Mouton Rotschild	17.00 18.00

Cognac Ph. Richard.	La case
S. O.	Qts 12s 22.50 25.00
20 ans Fluec	Qts 12s 00.00 16.00
Medecinal	Qts 12s 14.50
V. S. O. P.	Qts 12s 12.25
Special Reserve	Qts 12s 11.00

SAUMON VENDU SUR SON MÉRITE

TRADE MARK



SONS

ESTABLISHED 1834

N'est-il pas de votre intérêt de vendre du Saumon dont la valeur réelle et la qualité incomparable ont créé une telle réputation à sa marque qu'aucun autre Saumon ne peut être vendu avec autant d'avantage.

Essayez-donc la marque "QUAKER."

Mathewson's Sons, Epiciers en Gros

202 Rue McGill,

MONTREAL.

Nous pouvons être à court d'un char!
 Morale: Donnez un ordre maintenant!
 ET EVITEZ UN DELAI POSSIBLE.

SEL pour tous les usages.

VERRET, STEWART & CO., LIMITED
 MONTREAL

V. S. O.	Qts 12s	10.50
V. O.	Qts 12s	9.00
Cognac J. M. Boutin & Co.		
Alligator Brand	Qts 12s	8.00
Cognac Chs Couturier.		
***	Qts 12s	7.50
Cognac F. Marion.		
***	Qts 12s	6.00
Cognac Parville & Cie.		
***	Qts 12s	5.00
Cognac Vallin Frères.		
***	Qts 12s	4.50
Toutes ces marques de Cognac		
En caisse de 24 ½ Bout. (\$1.00 de plus		
En caisse de 24 Flasks (par caisse		
En caisse de 48 ½ Bout. (\$2.00 de plus		
En caisse de 48 ½ Flasks (par caisse		
Cognac en Fûts.	Gall.	
Richard	3.40	6.00
Couturier	3.80	4.00
Marion	3.40	3.75
Eau de Vichy. La case		
La Régente	Qts 50s	7.50
	qts. pts. splits	
Sanitas	8.00	9.50 7.50
Gin Old John Brand. La case		
Rouge.	15s	9.75
Verte	12s	5.25
Violette	24s	4.50
Gin Pollen & Zeon		
Cruchons en Verre. ½ gal.	24s	12.00
Cruchons en Verre. ½ gal.	12s	10.00
Cruchons en Verre. ½ gal.	12s	16.50

Lager Miller	Bris	
Bière High Life Bris 10 doz		13.00
Extrait Malt Bris 8 doz.	2.00	16.60
Liq. Françaises P. Garnier	qts. pts.	
Liqueur d'or	19.00	20.00
Marasquin	11.00	13.50
Bildah. Liq. de mandarines	19.00	20.00
Menthe verte, 1 litre	16.50	
Menthe blanche, 3-4 litre	12.50	
Pousse Café	12.50	
Abriçotine	19.00	20.00
Monastine	20.00	22.00
Curaçao rouge sec	12.50	
Curaçao blanc très sec	15.00	
Fine orange. Cruchons	25.00	30.00
Fine anis	25.00	30.00
Assorties, 48 x 1-4 bou.	21.00	
Oporto La case		
Garcia Hijos	Qts 12s	8.50
Manuel Tosta	Qts 12s	6.50
Ventura & Co.	Qts 12s	4.50
Verdi & Co.	Qts 12s	3.50
Rizat & Co	Qts 12s	2.50
Porter Guinness' qts. pts. splits		
Daukes & Cie	Stout	2.40 1.55 1.25
Rhums qts. pts. ½ pts		
J. W. Turner	7.50	8.00 9.00
Mendoza & Cie	5.00	
St-Jean	12.50	
Sauternes qts. pts.		
Leconte & Morel	2.75	3.25
Vigneau & Cambours		
Sauternes	3.50	4.50
Graves	4.00	5.00
Barsac	4.50	5.50
Haut Sauternes	5.00	6.00
Vins Sherry La case		
Diez Hermanos		
Cordon Azul	Qts 12s	18.00

Cordon Rojo	Qts 12s	14.00
Cordon Verde	Qts 12s	10.00
Favorito	Qts 12s	12.50
Au gallon, pâle et sec de	\$1.50 à	5.00
José Gomez	Qts 12s	8.50
Juanito & Co.	Qts 12s	6.50
Sanchez Hermanos	Qts 12s	4.50
Verdi & Cie	Qts 12s	3.50
Vermouth La case		
F. Ricardo (Italien)	Qts 12s	6.50
Cazalis & Pratt (Français)	Qts 12s	6.00
Scotch Whiskey Mitchell La case		
Grey Beard Stone Jars	4s	13.00
Grey Beard Stone Jars	6s	10.00
Finest Old	Qts 12s	12.50
White Star Liquor	Qts 12s	10.00
Extra Special Liquor Flagoon 12s		9.50
Special Reserve	Qts 12s	9.00
Special Reserve ½ bout.	Pts 24c	10.00
Special Reserve Imp. Flasks	Pts 24s	11.75
Heather Dew	Qts 12s	8.00
Mullmore	Qts 12s	6.50
Glen Ogle	Qts 12s	8.00
Robert Dale & Co.	Qts 12s	5.00
Irish Whiskey. Mitchell & Co. La case		
Special Irish. White Label.		
Imp. Ov. Flasks	qts	13.00
Special Irish. White Label.		
Ord.	qts	10.50
Special Irish Blue Label.		
Ord.	qts	9.00
Special Irish Blue Label.		
Imp. Ov. Flasks	qts	11.35
Cruiskeen Lawn. Ord.	qts	8.50
Cruiskeen Lawn. Imp. Ov.	qts	12.50
Cruiskeen Lawn. Stone Jars	4s	13.00
Cruiskeen Lawn. Stone Jars	6s	10.00
Old Irish	Qts	6.50
Extrait de Viande "Vita" La case		
Bout. 1 oz. caisse de 2 doz.		3.20

Riche,
Pure et
Délicieuse

Ces qualités sont mises en évidence dans chaque boîte de

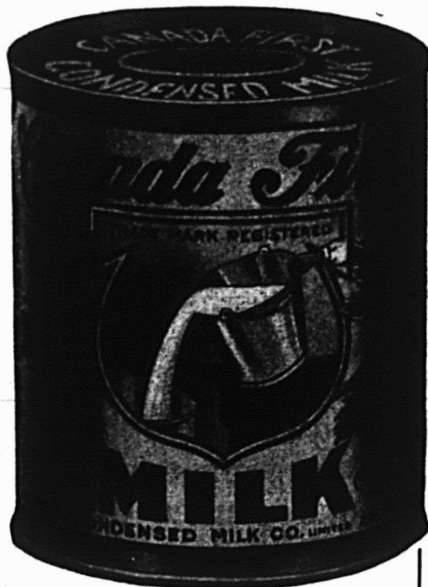

Crème Evaporée
"Canada First"

NON SUCRÉE STÉRILISÉE

De la vache à la boîte, c'est une histoire de soins, de propreté et de précautions.

Manufacturée par

Aylmer Condensed Milk Co., Ltd.
AYLMER, - ONTARIO

Bonnes pour
l'établissement
des affaires

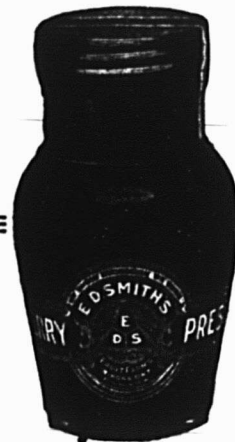

Bonnes
Pour plaire à la
Clientèle.

CONFITURES ET GELEES, MARQUE E.D.S.

L'épicier qui les met en stock est sûr de la pureté de ses marchandises et s'affirme sa réputation de marchand de confiance fournissant des valeurs honnêtes.

Les marchandises portant la marque E.D.S. sont exemptes de toute matière chimique préservatrice ou colorante. Les seuls ingrédients sont des fruits de la plus haute qualité et du sucre granulé pur, et ces marchandises sont mises en bouteilles et en boîtes en fer-blanc stérilisées et hermétiquement fermées.

Tous les épiciers vendant des marchandises honnêtes, de confiance mettent en stock la marque favorite E. D. S.

E. D. SMITH'S FRUIT FARMS,
WINONA, ONT.

AGENTS:

W. G. Patrick & Co., Toronto; W. H. Dunn, Montréal;
Mason & Hickey, Winnipeg; R. B. Colwell,
Halifax, N. E.; J. Gibbs, Hamilton.

Bout. 2 oz., caisse de 1 doz.	3.00
Bout. 4 oz., caisse de 1 doz.	4.50
Bout. 20 oz., caisse de 1 doz.	4.75
Bout. 20 oz., caisse de 1 doz.	9.00
Huile d'Olive Minerva	
Minerva Brand Qts 12s	6.75
Minerva Brand Pts 24s	6.50
Minerva Brand ½ Pts 24s	4.25
Légumes "Soleil" La cse	
Pois Sur Extra Fins, cse de 100 tins	15.00
Pois Extra Fins, cse de 100 Tins	14.50
Pois Très Fins, cse de 100 Tins	13.00
Pois Fins, cse de 100 Tins	11.50
Pois Mi-Fins, cse de 100 Tins	10.00
Pois Moyens, cse de 100 Tins	9.50
Haricots Extra Fins, cse de 100 Tins	12.50
Haricots Fins, cse de 100 Tins	10.50
Haricots Moyens, cse de 100 Tins	8.50
Haricots Coupés, cse de 100 Tins	8.00
Macédoines No 1, Extra, cse de 100 Tins	12.00
Macédoines No 2, Extra, cse de 100 Tins	10.00
Carottes Tournées, cse de 100 Tins	10.00
Carottes Coupées, cse de 100 Tins	7.50
Asperges Géantes No 1, cse de 50 Tins	22.00
Fonds d'Artichauts, cse de 100 Tins	33.50
Flageolets Extra Fins, cse de 100 Tins	13.50
Épinards en Purée, cse de 100 Tins	9.00
Tomates en Purée, cse de 100 Tins	9.50
Soupe Cerfeuil et Pois, cse de 100 Tins	10.00
Soupe Printanière, cse de 100 Tins	9.00
Soupe Julienne, cse de 100 Tins	8.50



H. O. MILLS

Force, 36s	4.50
Gusto, 36s	2.85
Korn-Kinks, 36s	1.46
H-O Oatmeal, 24s	3.10
Presto, 36s	3.40
Buckwheat, 36s	6.50
Pancake, 36s	3.50

JOHN P. MOTT & CO.

J. A. Taylor, Agent, Montréal

Chocolats et Cacaos Mott. La lb.



Elite	0.32
Prepared Cocoa	0.30
Breakfast Cocoa	0.40
No 1 Chocolate	0.32
Breakfast Choc.	0.28

Diamond Chocolate	0.24
Navy Chocolate	0.23
Cocoa Nibbs	0.35
Cocoa Shells	0.35
Confectionery Chocolate	0.20 à 0.31
Plain Chocolate Liquors	0.21 à 0.35
Vanilla Stick	1.00

SALADA TEA CO.



THÉS DE CEYLAN

"SALADA."

	Gros.	Détail.
Étiquette Brune, 1's et ½'s	\$0.25	\$0.30
Étiquette Verte, 1's et ½'s	0.27	0.35
Étiquette Bleue, 1's, ½'s, ¼'s et 1/8's	0.30	0.40
Étiquette Rouge, 1's et ½'s	0.36	0.50
Étiquette Dorée, ½'s	0.44	0.60



SNAP CO., LTD.,

Montréal

Snap Hand Cleaner.

Cse de 3 doz. 3.45

Cse de 6 doz. 6.90

30 jours.

SODA

Cow Brand



Caisse, 60 paquets de 1 lb., \$3.00.

Caisse, 120 paquets de 1-2 lb., \$3.00.

Caisse, 30 ppts. 1 lb. et 60 ppts. 1-2 lb., \$3.00

Caisse de paquets de 5c., contenant 96 paquets, \$3.00.

Magic Brand.

Par cse

No 1, caisse 60 ppts. de 1 lb. . . . \$2.75

No 2, caisse 120 ppts. de 1-2 lb. . . 2.75

No 3, caisses 30 ppts. de 1 lb. . . . 2.75

No 3, caisses 60 ppts. de ½ lb. . . . 2.75

No 5, Magic Soda, cses 100 ppts. de 10 oz.

1 caisse 2.85

5 caisses 9.75

SNOWDON & BORLAND,

Montréal

Diamond Cleanser. La cse

1 caisse 3.15

5 caisses 3.05

ARTHUR P. TIPPET & Co., Montréal

Lime Juice "Stowers" La cse

Lime Juice Cordial, 2 doz. . . . pts. 4.00

Lime Juice Cordial, 1 doz. . . . qts. 3.50

Double Refl. Lime Juice 3.50

Lemon syrup 4.00

CHAQUE LIVRE COMPTE

Chaque livre de Thé que vous vendez aide vos affaires ou leur fait du tort.

Quand vous vendez un Thé à bon marché, vous pouvez faire plaisir aux personnes à l'affût de ventes d'occasion au moment de l'achat; mais au moment où elles boivent ce thé, elles vous blâment très fortement, ignorant complètement qu'elles l'ont acheté à un bas prix. Tant que ce thé dure, toutes les personnes qui en boivent en sont mécontentes. D'autre part, si vous vendez du bon thé à un prix raisonnable, vous vous faites constamment de nouveaux clients et vous les gardez, et la remarque suivante est faite constamment — "Oui, tout ce qu'on achète chez _____ est bon."

"SALADA"

vous amènera des quantités de clients permanents, car tout le monde est charmé de sa saveur.

THE UNCLE SAM DRESSING CO.
Lanorale, P. Q.

Vernis "Uncle Sam"	Doz.
Bout. 6 oz., No 1	1.80
Bout. 4 oz., No 1	1.25
Bout. 4 oz., No 2	0.90
Bout. 4 oz. (bout. nue)	0.75
No 1, Extra, Brl de 40 gals., gal.	1.60
No 1, Extra, Can. de 1 à 5 gals.	1.75
Graisse "Protectorine"	
(Pour harnais et chaussures)	
Boite 8 oz.	1.25
Boite 4 oz.	0.75
Cirage "Coon"	
Cirage à chaussures, combiné, doz.	0.75
Vernis Chocolat, No 1, brl.	1.60
Vernis Chocolat, No 1, 1 à 5 gals.	1.75
Mine à Poêle "Favorite"	
Mine "Favorite", No 8, doz.	0.65
Mine "Favorite", No 4, doz.	0.45
Mine "Favorite", No 12, doz.	0.75

T. UPTON & CO.,
Hamilton

Confitures garanties pures	
Framboises, Fraises, Cassis, verres de 1 lb., 2 doz. par cse.	doz. 1.90
Pêches, Prunes, Gadelles Rouges, Groseilles, verres de 1 lb., 2 doz. par caisse	doz. 1.60
Assorties	
Verres de 1 lb., 2 doz. à la cse, doz.	1.75
En seaux de 5 et 7 lbs.	
Fraises	lb. 0.12
Framboises et Cassis	lb. 0.11
Pêches, Prunes, Gadelles Rouges, Groseilles	lb. 0.09
En seaux de 30 lbs.:	
Fraises	lb. 0.11
Framboises et Cassis	lb. 0.10
En seaux de 5, 7 et 30 lbs.:	
Pêches, Prunes, Gadelles Rouges, Groseilles	lb. 0.09

Empaquetées en caisses assorties ou en crates si désiré.

Pure Marmelade d'oranges	
Garantie pure.	
Verres, 12 oz., 2 doz. à la cse, doz.	1.00
Verres, 16 oz., 2 doz. à la cse, doz.	1.40
Paint Sealers (24 oz.), 1 doz. à la cse	doz. 2.00
Tins, 2 lbs., 2 doz. à la cse,	lb. 0.07½ 0.07½
Tins, 4 lbs., 2 doz. à la cse	lb. 0.07½
Tins, 6 lbs., 8 au crate	lb. 0.07
Tins, 7 lbs., 12 à la caisse	lb. 0.07
Seaux en bois, 7 lbs., 6 seaux par crate	lb. 0.07
Seaux en bois, 30 lbs.	lb. 0.06½
Pure Marmelade de Grape-Fruit	
Garantie pure.	
Verres, 16 oz., 2 doz. à la cse, doz.	1.40
Pure sauce d'Atocas	
Garantie pure.	
Verres, 16 oz., 2 doz. par cse, doz.	1.60
En seaux de 5, 7 et 30 lbs.,	lb. 0.09
Pur miel clarifié	
Verres, 12 oz., 2 doz. par cse, doz.	1.40
Confitures composées	
Framboises rouges, Fraises, Pêches, Prunes, Gadelles rouges, Cassis, Groseilles, Figues, Bluets, Abricots, verres, 12 oz., 2 doz. par caisse	doz. 1.00
Tins, 2 lbs., 2 doz. par cse	lb. 0.07½
Seaux en fer-blanc, 5 lbs., 8 seaux par crate	lb. 0.07
Seaux en fer-blanc, 7 lbs., 6 seaux par crate	lb. 0.07
Seaux en bois, 7 lbs., 6 seaux par crate	lb. 0.07
Seaux en bois, 30 lbs.	lb. 0.06½
Empaquetées en caisses assorties ou crates si désiré.	
Gelées composées	
Framboises, Fraises, Cassis, Ga-	

delles rouges, Ananas, verres, 12 oz., 2 doz. à la cse	doz. 1.00
Tins, 2 lbs., 2 doz. à la cse	lb. 0.07½
Seaux en bois, 7 lbs., six seaux par crate	lb. 0.07
Seaux en bois, 30 lbs.	lb. 0.06½
Empaquetées en caisses assorties ou crates si désiré.	

Apple butter	
Seaux en fer-blanc, 7 lbs., 8 seaux par crate	lb. 0.07
Seaux en bois, 7 lbs., 6 seaux par crate	lb. 0.07
Seaux en bois, 30 lbs.	lb. 0.06½
Fret payé d'avance sur 6 caisses ou davantage expédiées directement de la manufacture à	

Windsor, Owen Sound, Collingwood, Gravenhurst, Ottawa, Montréal, et à tous les points intermédiaires en Ontario. Pour tous les autres endroits, une allocation de fret de 25 cents par cwt. sera faite.

Termes: 30 jours net, escompte de 1 p. c., 10 jours.

ARCHDALE WILSON,
Hamilton



Wilson's Fly Pads, en boîtes de 50 paquets à 10c.	La Bte
1 boîte	3.00
3 boîtes	2.80
5 boîtes	2.75

W. F. YOUNG

Absorbine	per doz. 18.00
Absorbine, Jr.	per doz. 9.00

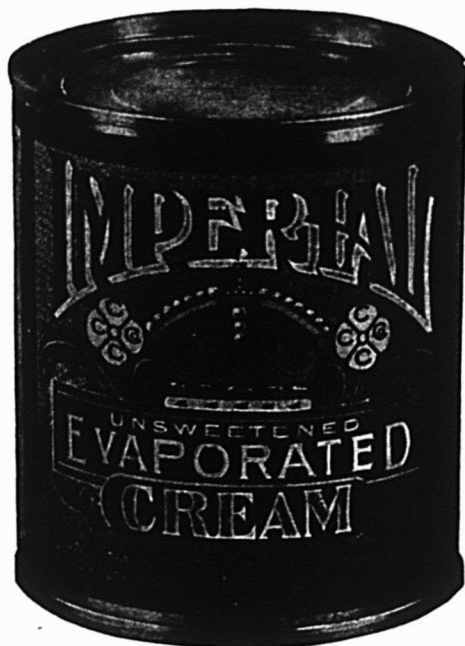

LA TENEZ-VOUS EN STOCK?

C'est la marque que les ménagères emploient de plus en plus tous les jours. Vous vous apercevrez que cet article rapporte des profits.

The Canadian Condensing Co.
CHESTERVILLE, ONT.

AGENTS DE VENTE GÉNÉRAUX:—S. H. EWING & SONS,
MONTREAL

SANS ABIMER LES MAINS

LA

LESSIVE PHÉNIX

Nettoie: Linge et Soieries
Métaux, Glaces et Marbres,

Argenterie, Bijoux, Ustensiles de ménage en Nickel, Cuivre ou Fer-blanc, Vitres et Glaces, Meubles laqués ou vernis, Peintures d'appartements, Bains, Etc., Etc.

MAXIMUM DE PROPRETÉ—ÉCONOMIE DE FATIGUE, DE TEMPS ET D'ARGENT.

En vente chez: Epiciers, Quincailliers, Bazars, Grands Magasins, Etc., Etc.
Envoi franco d'un échantillon contre 10 cts.

Agents pour le Canada: **C. A. CHOUILLOU & CIE,**
14, Place Royale, - - - Montréal.

Ferronneries, Peintures, Constructions et Immeubles



FERRONNERIE

Le marché de la quincaillerie est plus calme en ce moment; malgré cela les prix sont très fermes en général. La demande porte principalement sur les instruments agricoles.

La térébenthine est en hausse. Les paiements sont assez satisfaisants.

Sur le marché des métaux, les affaires sont bonnes et les paiements très satisfaisants. Il n'y a pas de changement de prix.

PLOMBERIE

Tuyaux de plomb

L'escompte est de 27½ pour cent.

Les prix sont de 7c. pour tuyaux en plomb et de 8c. pour tuyaux de plomb composition.

Tuyaux de renvol en fonte et accessoires
Prix fermes.

Les escomptes sur les prix de la liste sont: tuyaux légers 50 et 10 p. c.; tuyaux moyens et extra-forts 65 p. c. et accessoires légers moyens et extra-forts 65 pour cent.

Tuyaux en fer

Tuyaux noirs:

Nous cotons, prix de la liste:

1-4	100 pieds	5.50
3-8	"	5.50
1-2	"	8.50
1	"	16.50
3-4	"	11.50
1 1-4	"	22.50
1 1-2	"	27.00
2	"	36.00

Nous cotons net:

2 1-2	"	18.85
3	"	24.60
3 1-2	"	30.95
4	"	35.35

Tuyaux galvanisés.

Nous cotons, prix de la liste:

1-4	100 pieds	5.50
3-8	"	5.50
1-2	"	8.50
3-4	"	11.50
1	"	16.50
1 1-4	"	22.50
1 1-2	"	27.50
2	"	36.00

Nous cotons net:

2 1-2	"	24.25
3	"	32.50
3 1-2	"	40.95
4	"	46.50

Les escomptes sont les suivants:

Tuyaux noirs: 1-4 pouce, 63 p. c.; 3-8 pouce, 59 p. c.; 1-2 à 2 pouces, 69 p. c.

Tuyaux galvanisés: 1-4 pouce, 48 p. c. 3-8 pouce, 44 p. c.; 1-2 à 2 pouces, 59 p. c.

Tuyaux en acier

2 pouces	100 pieds	8.50
2½ pouces	"	10.50
3 pouces	"	12.00
3½ pouces	"	15.00
4 pouces	"	19.25

Fer-blanc

Nous cotons:

Au Charbon—Allaways ou égal

IC, 14 x 20, base	bte	4.50	4.75
-------------------	-----	------	------

Fer-blanc en feuilles

X. Extra par X et par cse.	0.75	1.00
----------------------------	------	------

suivant qualité.

(Caisse de 112 feuilles, 108 lbs. net)

Au Coke—Lydbrook ou égal

IC, 14 x 20, base	bte	4.25	4.50
-------------------	-----	------	------

(Caisse de 112 feuilles, 108 lbs. net).

Au Charbon—Terne-Dean ou égal

IC, 20 x 28	bte	7.25	7.75
-------------	-----	------	------

(Caisse de 112 feuilles, 216 lbs. net).

Feuilles Fer-blanc pour Bouilloires

(Caisse de 560 lbs.)

XX, 14 x 60, gauge 26	lb.	0.07	0.07½
-----------------------	-----	------	-------

Feuilles étamées

72 x 30 gauge 24	les 100 lbs.	7.75	8.00
72 x 30 gauge 26	les 100 lbs.	8.25	8.50
72 x 30 gauge 28	les 100 lbs.	8.75	9.00

Tôle Canada

Nous cotons: 52 feuilles demi-poll, \$2.50; 60 feuilles, \$2.55 et 75 feuilles \$2.65.

Tôle noire

Nous cotons: 20 à 24 gauge, \$2.55; 26 gauge, \$2.65; 28 gauge, \$2.70.

Tôles galvanisées

Nous cotons à la caisse:

	Bell et Gorbals	Comet	Queens Head	Fleur de Lys
28 G	4.45	4.70	4.50	4.35
26 G	4.20	4.45	4.25	4.10
22 à 24 G	3.95	3.95	4.00	3.85
16-20 G	3.70	3.95	3.75	3.60

Apollo

10½ oz=28 Anglais	4.85
28 G.=26 Anglais	4.60
26 G.	4.35
24 G.	4.10
22 G.	4.10
16 à 20 G.	3.85

Moins d'une caisse, 25c. de plus par 100 livres.

28 G. Américain équivaut à 26 G. Anglais.

Les petites tôles, sont également très fermes.

Petite tôle 18 x 24	52 files	4.45
Petite tôle 18 x 24	60 files	4.70

Plaques d'acier

Prix fermes.

1-8 pouce	100 livres	2.65
3-16 pouce	"	2.55
1-4 pouce et plus épaisses	"	2.45

Zinc en feuilles

Prix fermes et bonne demande.

Nous cotons sans changement: \$6.50 à \$6.75 les 100 lbs.

Tuyaux de poêle

Nous cotons par 100 feuilles: 5, 6 et 7 pouces, ordinaires \$7.50 et polls \$9.

Coudes pour tuyaux

Nous cotons à la doz.: coudes ronds ordinaires 75 feuilles, \$1.10; 60 feuilles, \$1.47 et polls, 60 feuilles, \$1.64.

Baignoires

Acier, 5 p. à 5 1-2 p.	8.00
Duplex	12.75
Steel clad	15.00
Fonte Emailée, qualité B, 5 1-2	20.00
Fonte Emailée, qualité B, 5 p.	19.25

Closets

Richelieu uni	4.00
Richelieu façonné	4.25
Low Down avec citerne complète	16.00 à 25.00
frêne ou cerise	

Evlers

Evlers 18 x 30 à bord plat	2.60
Evlers 16 x 24	2.20
Evlers 14 x 20	2.00

Lavabos

Lavabos en fonte émaillée, escompte 30 p. c. sur les prix de la liste.

Soudure

Nous cotons: barre demi et demi, garantie 21c. à 24c.; do commerciale, 19c. à 22c.; do, à essuyer les tuyaux, 24 à 25c.

Etupe

Nous cotons aux 100 lbs: navy \$5.50 à \$6 et plombiers \$4 à \$4.25.

Couplets

L'escompte sur les prix de la liste est de 65 et 10 pour cent pour les couplets en fer et en acier.

QUINCAILLERIE

Boulons et noix

Nous cotons:
Boulons à voitures Norway (\$3.00) 50 et 10 p. c.
Boulons à voitures carrés (\$2.40) 60 et 10 p. c.
Boulons à voitures (\$1.00): grandeurs, ¾ et moindres, 70 p. c.; 7-16 et au-dessus 60 p. c.
Boulons à machine, 3-8 pce et au-dessous 60, 10 et 10 p. c.
Boulons à mochine, 7-16 pce et au-dessus 60 p. c.
Boulons à lisse, 3-8 et plus petits, 60 et 16 p. c.
Boulons à lisse, 7-16 et plus gros, 55 et 5 p. c.
Boulons à charrue, 50 et 10 p. c.

Noix par boîtes de 100 lbs.

Nous cotons:
Noix carrées 4 1-4c. la lb. de la liste.
Noix hexagones, 4 1-2c. la lb. de la liste.

Pour moins d'une boîte de 100 lbs, les prix sont à augmenter de 1-2c. par lb.

Broches à clôtures

Le prix de la broche ondulée No 9, est coté \$2.95 pour quantité de moins d'un char et \$2.90 pour lot de char. On alloue 20c. de fret par 100 lbs, pour moins d'un char et pour lot de char.

Remarquez les **8**grandes mailles
pour
l'ajustage.Chaque Chaîne peut s'adapter
à un Taureau, une Vache
ou un Veau.

LA
CHAÎNE A VACHE

CANADIENNE STANDARD

(MODELE NIAGARA)

FAITE UNIQUEMENT PAR LA

ONEIDA COMMUNITY, Ltd.NIAGARA FALLS,
ONTARIO.

Quand la MEILLEURE ne coûte pas plus,
pouvez-VOUS vous permettre de donner
à vos Clients une Chaîne à Vache infé-
rieure ?

Comparez à d'autres la Chaîne à Vache
"NIAGARA". Elle est 10 à 20% plus
forte, elle a HUIT MAILLES D'AJUS-
TAGE—les autres en ont quatre—ce qui
fait qu'il n'est pas nécessaire que le mar-
chand tienne un si grand nombre de
grandeurs.

CHAQUE
MAILLE
est formée sur
le principe du

NŒUD CARRÉ

Faisant la

PLUS FORTE
CHAÎNE
QUI AIT
JAMAIS ÉTÉ
PRODUITE.

ONEIDA COMMUNITY, LIMITED
NIAGARA FALLS, Ont.

Le prix de la broche barbelée est actuellement de \$2.55 les 100 livres à Montréal.

Crampes à clôtures

Fer poli \$2.50
Fer galvanisé 2.75

Broche pour poulaillers

L'escompte sur les carreaux de 2 pouces qui étalt de 60 et 5 p. c., est maintenant de 60 et 2 1-2 p. c., et celui sur les autres grandeurs de 40 et 10 p. c.

Broche galvanisée, etc.

Nous cotons:
Acier fin du No 17 au No 34, 25 pour cent sur la liste.
Culvre jaune 37½ p. c.
Copper (culvre rouge) 37½ p. c.

Broche galvanisée:

No 5	les 100 lbs	3.95
No 6 à 8	les 100 lbs	3.40
No 9	les 100 lbs	2.90
No 10	les 100 lbs	3.45
No 11	les 100 lbs	3.50
No 12	les 100 lbs	3.05
No 13	les 100 lbs	3.15
No 14	les 100 lbs	4.00
No 15	les 100 lbs	4.20
No 16	les 100 lbs	4.45

Poll Brûlé:

No 0 à 9	les 100 lbs	2.30
No 10	les 100 lbs	2.36
No 11	les 100 lbs	2.42
No 12	les 100 lbs	2.60
No 13	les 100 lbs	2.70
No 14	les 100 lbs	2.80
No 15	les 100 lbs	2.85
No 16	les 100 lbs	3.00
Brûlé, p. tuyaux	100 lbs No 18	3.85
Brûlé, p. tuyaux	100 lbs No 19	4.70
Extra pour broche hüllée, 10c p. 100 lbs.		

Broche à foin

Nous cotons:
No 13, \$2.60; No 14, \$2.70 et No 15, \$2.85.
Broche à foin en acier coupée de longueur, escompte 25 p. c. sur la liste.

Broche moustiquaire

Nous cotons: \$1.72 1-2 par rouleaux de 100 pieds et \$1.77 1-2 par rouleaux de 50 pieds.

Câbles en fil d'acier

6 brins, 19 fils.

Prix fermes.

3-8 pouce de diamètre	100 pieds	3.50
1-2 pouce de diamètre	100 pieds	5.00
5-8 pouce de diamètre	100 pieds	6.50
3-4 pouce de diamètre	100 pieds	8.25
7-8 pouce de diamètre	100 pieds	10.75
1 pouce de diamètre	100 pieds	12.00

Broquettes

	Escomptes.	
Pour boîtes à fraises	75 et 12½ p. c.	
Pour boîtes à fromage	85 et 10 p. c.	
A valises	80 et 12½ p. c.	
A tapis, bleues	80 p. c.	
A tapis, étamées	80 et 15 p. c.	
A tapis, en barils	40 p. c.	
Coupées bleues, en doz.	75 et 12½ p. c.	
Coupées bleues, en 1-4 pesanteur.	60 p. c.	
Sweeden, coupées, bleues et ornées, en doz.	75 p. c.	
Sweeden, coupées, bleues et ornées, en vac.	80 et 20 p. c.	
A chaussures, en doz.	50 p. c.	
A chaussures, en pqts 1 lb.	60 et 10 p. c.	

Clous de broche

Bonne demande.

Nous cotons: \$2.25 prix de base, f.o.b.

Clous coupés

Bonne demande.

Nous cotons: prix de base, \$2.30 f.o.b. Montréal.

Clous à cheval

Nous cotons par 100 lbs.: No 7, \$26; No 8, \$23.00; No 9, \$22.00; No 10, \$20; avec escompte de 55 p. c. pour la première qualité et de 57 1-2 p. c. pour la 2e qualité. Ajouter 1-2c net extra pour boîtes de 1 livre.

Clous à cheval "Peerless"

Longueur	Par lb.	Par bte
No 3 1 9-16 pouce.	0.60	15.00
No 4 1 3-4 pouce.	0.28	7.00
No 5 1 15-16 pouce.	0.15	3.75
No 6 2 1-8 pouces.	0.14	3.50
No 7 2 5-16 pouces.	0.13	3.25
No 8 2 1-2 pouces.	0.13	3.25
No 9 2 11-16 pouces.	0.12	3.00
No 10 2 7-8 pouces.	0.12	3.00
No 11 3 pouces.	0.12	3.00
No 12 3 3-16 pouces.	0.12	3.00

Escompte aux marchands sur demande.

Fers à cheval

Nous cotons f.o.b. à Montréal:

	No 2	No 1
	et plus	et plus
	grand	petit
Fers ordinaires légers et pesants	le qrt 3.50	3.75
Fers à neige	le qrt 3.75	4.00
New Light Pattern	le qrt 4.00	4.25
Featherweight Nos 0 à 4		5.50
Fers "Toe weight" No 1 à 4		6.75
Fers assortis de plus d'une grandeur au baril 10c. à 25c extra par baril.		
Neverslip en fer.	100 lbs	9.00
Neverslip en acier.	100 lbs	12.00

Ces prix concernent tous les numéros à partir du No 2.

Pour les Nos 0 et 1, les prix sont plus élevés de 25c., soit \$9.25 pour les fers neverslip en fer, et \$12.25 pour les fers neverslip en acier.

Neverslip crampons 5-16, le cent	2.10
Neverslip crampons 3-8 le cent	2.40
Neverslip crampons 7-16, le cent	2.60
Neverslip crampons 1-2, le cent	2.90
Neverslip crampons 9-16, le cent	3.20
Neverslip crampons 5-8, le cent	3.80

Chaines en fer

On cote par 100 lbs.

3-16 No 6.	10.00
3-16 exact 5.	8.50
3-16 Full 4.	7.00
1-4 exact 3.	6.50
1-4.	6.50
5-16.	4.40
3-8.	3.90
7-16.	3.80
1-2.	3.70
9-16.	3.60
5-8.	3.40
3-4.	3.30
1.	3.30
7-8.	3.30

Jack Chain en acier, simple et double est. 40 p. c.
Jack Chain en cuivre, simple et double esc. 50 p. c.
Chaines à vache esc. 40 p. c.
Chaines fermant en dehors esc. 65 p. c.
Ferrements de chaîne à vache esc. 35 p. c.
A diminuer 1-4c de la liste pour les détailliers.

Oneida Community, Limited, Niagara Falls, Ont.

Coil Chain—Modèle Américain, 60 p. c.
Coil Chain.—Modèle Niagara, 60 p. c.
Chaines à vache.—Modèle Américain, 40 et 5 p. c.
Chaines à vache.—Modèle Niagara, 40 et 5 p. c.
Laiasses à chien—Modèle Américain, 55 p. c.

Laiasses à chien.—Modèle Niagara, 55 p. c.

Chaines à licou.—Modèle Américain, 55 p. c.

Chaines à licou.—Modèle Niagara, 55 p. c.

Chaines d'attache.—Modèle Niagara, 75 et 5 p. c.

Divers:—

Acessoires de stalles, 35 et 5 p. c.
Chaines de hamac, 35 et 5 p. c.

Scies à machinerie

Nous cotons:
\$2.10 les 100 livres.

Vis à bois

Nous cotons les escomptes suivants sur la liste:

Tête place, acier.	85 et 10 p. c.
Tête ronde, acier.	80 et 10 p. c.
Tête plate, cuivre.	75 et 10 p. c.
Tête ronde, cuivre.	70 et 10 p. c.
Tête plate, bronze.	70 et 10 p. c.
Tête ronde, bronze.	65 et 10 p. c.

Vis à machine

Têtes plates, 25 p. c. de la liste.

Rivets et Palatres

Nous cotons:
Rivets en fer, noirs et étamés, 60, 10 et 10 p. c.
Palatres cuivre, 20 p. c.
Extra 1c. par lb. sur rivets en fer en boîtes carton 1-2 lb.
Rivets en cuivre 35 et 12 1-2 p. c. et en boîtes de carton, 1c. extra par lb.

Fanaux

Nous cotons:
Cold Blast No 2. doz. 6.75
Wright No 3. doz. 8.50
Ordinaires. doz. 4.75
Dashboard C. B. doz. 9.00
No 0. doz. 5.75
Peints, 50c extra par doz.

Tordeuses à linge

Bonne demande. Une hausse est probable.

Nous cotons:

Royal Canadian.	doz.	\$33.75
Colonial.	doz.	38.75
Safety.	doz.	40.50
E. Z. E.	doz.	38.00
Rapid	doz.	33.00
Paragon.	doz.	38.25
Bicycle.	doz.	43.25

Munitions**Cartouches Dominion**

Cartouches Rim Fire et Caps C. B. Esc 50 et 2 1-2 p. c.
Caps B. B. Esc. 50, 10 et 2 1-2 p. c.
Cartouches à percussion centrale pour pistolet. Esc. 25 et 2 1-2 p. c.
Cartouches à percussion centrale, fusil de chasse et fusil de guerre. Esc. 10 et 10 p. c.
Cartouches à plomb, en laiton. Esc., 45 et 12 1-2 p. c.
Primers. Esc. 10 et 2 1-2 p. c.
Cartouches à plomb même escompte que les cartouches à balle.

Cartouches chargées

Crown, poudre noire. Esc. 18 p. c.
Sovereign. Bulk sans fubée. Esc. 35 p. c.
Regal. Bulk ou Dense, sans fumée. Esc. 35 p. c.
Imperial. Dense, sans fumée. Esc. 35 p. c.

Cartouches vides

Crown, Sovereign, Regal ou Imperial Esc. 18 p. c.
F. O. B. à tout point de distribution à l'Est du Manitoba.

Fer-blanc

"ALLWAYS" et "CANADA CROWN" véritablement au Charbon de Bois. "TRYM" au meilleur Coke.

Toutes marques Standard, qualité de confiance, prix modéré. N'acceptez pas de substitution.

A. C. LESLIE & CO., Montreal.

LIMITED.

ON NE VEND QU'AU COMMERCE DE GROS.

Fournitures de Feutre et de Papier

LAISSEZ-NOUS VOUS COTER DES PRIX POUR N'IMPORTE QUELLE QUANTITÉ de

Toitures Coudronnées (Roofing) prêtes à poser, 2 et 3 plis
Papiers de Construction, Feutre à doubler et à Tapisser
Produits de Coudron, Papier à Tapisser et à Imprimer
Papier d'Emballage Brun et Manille.

NOTE:—Nous sommes les fabricants du Feutre Goudronné "Black Diamond".

Alex. McArthur & Co.

82 Rue McGill, Montréal. Limited.

MANUFACTURE DE FEUTRE POUR TOITURES: Rue du Havre et Logan.
OULIN A PAPIER, Joliette, Qué.

Ne vous faites pas "D'IDÉES" au sujet de

Floorglaze

Nous vous en prions, ne vous figurez pas que FLOORGLAZE est bon *uniquement* pour les planchers. FLOORGLAZE est un émail pour planchers, de couleur durable, ayant toute l'élasticité de la bonne peinture, et plus encore; il a une douzaine d'emplois dans la maison, extérieurement et intérieurement. Il est annoncé de façon que vous ne pouvez faire autrement que de le vendre *une fois*, et sa propre qualité le fait vendre encore aux *mêmes* personnes et à leurs voisins.

FLOORGLAZE est la sorte de marchandise qui vous fait impression comme étant celle qui convient à *votre* magasin.

Imperial Varnish & Color Co., LIMITED

TORONTO

Une bonne chose à faire maintenant serait de demander à votre marchand en gros une carte en couleurs et une boîte-échantillon de FLOORGLAZE.

Demandez aussi ce beau et durable "Vernis Elastilite" que nous fabriquons. Bon pour l'intérieur et l'extérieur—pour finissage brillant ou imitation.



Vendez quelque chose qui plaise aux garçonnets. ILS SERONT VOS FUTURS CLIENTS.

Il y a pour vous, M. le Quincaillier, une bonne marge de profit dans les trois lignes que vous voyez reproduites dans les vignettes ci-jointes. Les vignettes Nos. 1261 et 1205 à droite représentent respectivement notre Cheval Bascule "Shoo Fly" et notre Brouette Jouet. Ces articles sont construits solidement. La vignette de gauche, No. 1221, représente une Voiturette-Jouet de construction solide, avec rais en bois et bandages en fer blanc. Tous ces articles sont proprement peints, à rayures et vernis.

Vendez les Marchandises GENDRON. Demandez notre nouveau Catalogue.

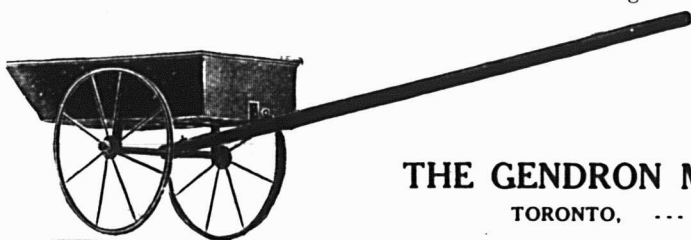

THE GENDRON MFG. CO., Ltd.
TORONTO, ... CANADA.

SCIÉS MAPLE LEAF

Le Canada tient la tête dans la fabrication des scies de haute qualité.

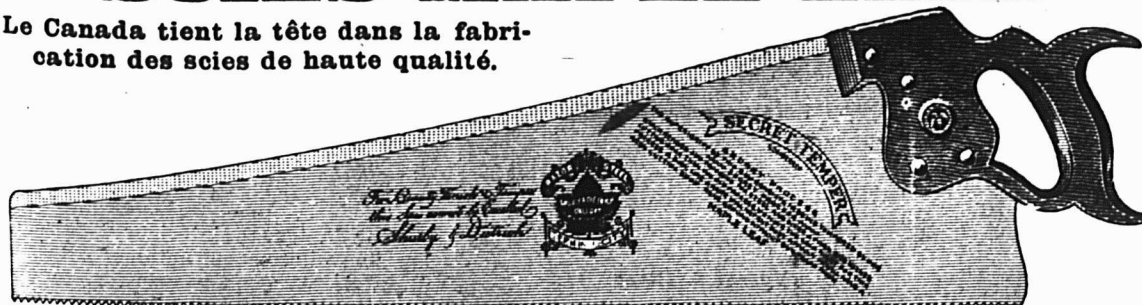

NOS Scies sont trempées au moyen d'un procédé secret. Nous garantissons que ce sont les Scies les mieux trempées qui existent au monde. Comme fini, elles ne sont inférieures à aucune autre et elles sont parfaitement aiguës. Nous demandons un essai qui prouve nos prétentions. Satisfaction garantie.

Manufacturées par **The Maple Leaf Saw Works**
SHURLY & DIETRICH, Propriétaires, Galt, Ont.

Conditions: Net, quatre-vingt-dix jours.
2 p. c. d'escompte pour paiement en trente jours.

Cartouches Américaines

Cartouches, R. F. le mille, à plomb et à balle, 30 et 5 p. c.

Cartouches chargées, esc. 20 p. c. sur la liste.

Cartouches vides, 10 p. c. d'avance sur la liste.

Cartouches C. F. Sporting, avance 10 p. c. sur la liste.

Cartouches C. F. à balle et à plomb. Prix net sur la liste.

Caps B. B., le mille, \$2.00.

Caps à cartouches, Nos. 1, 1 1-2, 2, 2 1-2, le mille, \$2.05.

C. F. Sporting, ajouter 5 p. c. à la liste.

Poudre

Nous cotons:

S. S. sans fumée, Shot Gun 100 lbs. ou moins. la lb. 0.85

100 lbs ou plus. la lb. 0.80 net 30 jours.

Plomb de chasse

Nous cotons:

Ordinaire. 100 lbs 7.50

Chilled. 100 lbs 7.90

Buck and Seal. 100 lbs 8.30

Ball. 100 lbs 8.70

L'escompte est de 25 pour cent sur la liste.

METAUX

Antimoine

Prix fermes et sans changement.

Nous cotons de \$8.50 à \$9 les 100 lbs

Fontes

Marché ferme et bonne demande.

Le minéral canadien est coté de \$17.50 à \$19.50 suivant qualité.

Nous cotons:

Carron No 1 0.00 19.75

Carron Spécial 0.00 19.50

Carron Soft 0.00 18.50

Clarence No 3 16.75 17.00

Middlesboro No 3 16.50 16.75

Summerlee No 1 00 00 19.75

Summerlee No 2 18.75 19.25

Fer en barre

Bonne demande.

Nous cotons:

Fer, marchand, base 100 lbs. 1.90 1.95

Fer forgé . . . base 100 lbs. 2.05 2.10

Fer fini. . . . base 100 lbs. 2.15 2.20

Fer pour fers à cheval base 100 lbs. 2.15 2.20

Feuillard mince 1½ à 2 pcs, base 3.10

Feuillard épais No 10 base. . . . 2.00

Acier en barre

Bonne demande.

Nous cotons net, 30 jours.

Acier doux . . . base 100 lbs. 1.95 2.00

Acier à rivets . . base 100 lbs. 2.05 2.10

Acier à lisse . . . base 100 lbs. 1.95 2.00

Acier à bandage, base 100 lbs. 2.00 2.05

Acier à machine, base 100 lbs. 2.10 2.20

Acier à pince . . base 100 lbs. 2.45 2.50

Acier à ressorts, base 100 lbs. 2.70 2.95

Culvre en lingots

Prix fermes et sans changement.

Nous cotons: \$14.25 à \$14.50. Le culvre en feuilles est coté à 30 cents.

Etain en lingots

Le marché est plus fort et les prix sont sans changement. Mais si le ton ferme du marché continue, on peut s'attendre à une hausse la semaine prochaine.

Nous cotons: 32c. à 32 1-2c.

Plomb en lingots

Marché ferme.

Nous cotons: \$3.50 à \$3.55.

Zinc en lingots

La demande est très forte.

Nous cotons de \$5.65 à \$5.80 les 100 livres.

HUILES, PEINTURES, ET VITRERIE

Huile de lin

Forte demande et prix très fermes.

Nous cotons au gallon, prix nets: huile bouillie, 67c. de 1 à 4 barils, 66c. pour 5 à 9 barils et 73c. pour moins de 1 baril; huile crue 64c. de 1 à 4 barils, 63c. pour 5 à 9 barils et 70c. pour moins de 1 baril.

Huile de loup-marin

Nous cotons au gallon: Huile extra raffinée 60c

Essence de térébenthine

Forte demande et prix en hausse de 4c. par rapport à nos cotes précédentes.

Nous cotons, net 30 jours: au gallon, pour un baril, 67c.; de 2 barils à 4 barils



Vous serez toujours certain de remplir votre carnassière, de canards d'hiver ou d'été, si vous vous servez de la *Munition Dominion*. Le nouveau *Système Dominion* de charger, fait sensation, dans le monde des chasseurs. La *Munition Dominion* est la meilleure Munition vendue au Canada—Elle est garantie infailible. Dominion Cartridge Co., Ltd., Montréal.

MUNITION
Améliorée et Eprouvée
DOMINION

TOUS LES MARCHANDS DE CROS ONT NOTRE MUNITION EN STOCK

66c. et pour quantité moindre de 1 baril, 72c.

Blanc de plomb

Forte demande.

Nous cotons:

Blanc de plomb pur 5.85 6.10

Blanc de plomb No 2 5.35 5.60

Blanc de plomb No 3 0.00 5.35

Blanc de plomb No 4 4.85 5.10

Pitch

Les prix sont sans changement.

Goudron dur 100 lbs. 0.65

Peintures préparées

Nous cotons:

Gallon 1.15 1.25

Demi-gallon 1.20 1.30

Quart de gallon 1.25 1.35

En boîtes de 1 lb. 0.08½ 0.09½

Verres à Vitres

Nous cotons sans changement: Star, au-dessous de 26 pouces uni: 50 pieds, \$1.70; 100 pieds, \$3.20; 26 à 40, 50 pieds, \$1.80; 100 pieds, \$3.40; 41 à 50, 100 pieds, \$3.85; 51 à 60, 100 pieds, \$4.10; 61 à 70, 100 pieds, \$4.35; 71 à 80, 100 pieds, \$4.85.

Double Diamond, 100 pieds: 0 à 25, \$6.75; 26 à 40, \$7.25; 41 à 50, \$8.75; 51 à 60, \$10.00; 61 à 70, \$11.50; 71 à 80, \$12.50; 81 à 85, \$14.00; 86 à 90, \$16.50; 91 à 95, \$18.00. Escompte, 33 1-3 p. c.

Sur Diamond, escompte 20 p. c.

Vert de Paris

Nous cotons:	Anglais	Canadien
Barils à pétrole	0.19½	0.19½
Drums de 50 et 100 lbs.	0.20	0.20
Drums de 25 lbs.	0.20½	0.20½
Boîtes papier, 1 lb.	0.21	0.21
Boîtes fer-blanc, 1 lb.	0.22	0.22
Boîtes papier, 1-2 lb.	0.23	0.23
Boîtes fer-blanc, 1-2 lb.	0.24	0.24

Briques réfractaires, etc.

On cote les briques réfractaires anglaises \$17.00 à \$21.00; les briques écossaises, de \$27.00 à \$30.00; les briques américaines, de \$23.00 à \$35.00.

Ciment

Nous cotons par baril: ciment Portland canadien, \$1.70 à \$1.75; ciment anglais, \$2.00 à \$2.05; ciment belge, \$1.60 à \$1.90.

Câbles et cordages

Nous cotons:	base lb.	0.00	0.11
Best Manilla	base lb.	0.00	0.09½
British Manilla	base lb.	0.00	0.09
Sisal	base lb.	0.00	0.10
Lathyrn simple	base lb.	0.00	0.10½
Lathyrn double	base lb.	0.00	0.10½
Jute	base lb.	0.00	0.18½
Coton	base lb.	0.00	0.30
Cordes à châssis	base lb.	0.00	0.30

Ficelle d'engerbage

Bonne demande.	lb.	0.10½
Manilla, 650 pieds	lb.	0.09
Manilla, 600 pieds	lb.	0.08½
Sisal, 500 pieds	lb.	0.07½

Par 5 tonnes, 1-8c. de moins. Par lot de char, 1-4c. de moins.

Papiers de Construction

Nous cotons:	1.75	1.87½
Jaune et noir pesant	0.00	0.32
Jaune ordinaire, le rouleau	0.00	0.40
Noir ordinaire, le rouleau	1.75	1.87½
Goudronné, les 100 lbs.	0.00	2.75
Papier à tapis, les 100 lbs.	0.75	0.85
Papier à cou, roul., 2 plis	0.95	1.05
Papier à cou, roul., 3 plis	0.00	0.50
Papier surprise, roul., 15 lbs.		

FERRAILLES

	La lb.
Culvre fort	0.00 0.11
Culvre mince ou fonds en culvre	0.00 0.10
Laiton rouge fort	0.00 0.10
Laiton jaune fort	0.00 0.08
Laiton mince	0.00 0.06½
Plomb	0.02½ 0.02½
Zinc	0.00 0.03
	La tonne
Fer forgé No 1	0.00 11.00
Fer forgé No 2	0.00 0.00
Fer fondu et débris de machines No 1	0.00 14.50
Plaques de poêles	0.00 11.50
Fontes et aciers malléables	0.00 9.00
	La lb.
Vieilles claques	0.00 0.07½

Pour le travail intérieur à faire dans les nouvelles constructions, offrez aux propriétaires et aux peintres, le vernis *Elastica No 2*. Il se travaille aisément, sèche rapidement et prend un fini mat ou brillant à volonté. Ce vernis excellent est fabriqué par la *International Varnish Company, Limited*, de Toronto. Faites une commande à titre d'essai.

Secrets de Succès. Publicité—Popularité—Profit.

La publicité faite en faveur de la **Peinture Martin-Senour** par ses fabricants est un grand facteur de sa popularité répandue au loin. Nous l'annonçons constamment de diverses manières. Nous aidons nos marchands par cette méthode la plus pratique de toutes les méthodes d'affaires—une publicité persistante. Les

Résultats le Prouvent.

Une bonne augmentation d'affaires s'ensuit, qui apporte des dollars supplémentaires de profit aux marchands qui vendent la peinture **Martin-Senour**.

Ecrivez et demandez-nous comment nous le faisons. Procurez-vous notre proposition pour agents spéciaux. Ecrivez aujourd'hui ; nous serons heureux de vous l'expliquer

The Martin-Senour Co., Ltd.

"Pionniers de l'Industrie des Peintures Pures".

142-144, rue des Inspecteurs, Montréal.

2514-2522, Quarry Street et Archer Avenue, Chicago.

The Winnipeg Paint and Glass Co., Ltd, Winnipeg.

The Maritime Paint and Varnish Co., Ltd, Halifax, N. E.



EN CES JOURS, UN LOT DE CONSTRUCTIONS

sont près d'être terminées ; elles sont presque prêtes pour le **Peintre**. Il y a là une suggestion pour vous et pour tout autre quincailleur entreprenant :— Mettez-vous à la recherche des **peintres** et des **propriétaires** de bâtisses nouvellement construites et montrez-leur que

ELASTICA No. 2

est le **meilleur** fini pour ouvrage intérieur. Il travaille avec une grande facilité couvrant la surface maxima et produisant un finissage brillant et permanent. Une **Paleur Extrême** et une **Grande Durabilité** sont ses caractères distinctifs.

Il sèche, sans prendre la poussière, en 7 à 9 heures et suffisamment pour être frotté parfaitement, en 3 à 4 jours. On peut le ramener à un finissage mat avec de la pierre ponce et de l'eau, ou on peut lui donner un finissage uni et brillant, si on le désire. C'est indubitablement le meilleur fini pour un ouvrage bien fait dans de belles résidences, des édifices de banques, de bureaux et d'hôtel.

**Vous ferez bien
de Commander
Quelques Gallons**

International Varnish Co., Limited
TORONTO.

Fabricants de Fins Vernis,

Succursale de **STANDARD VARNISH WORKS**

New York Chicago Londres Berlin Bruxelles

Scies

"Les plus belles sur terre"

ATKINS

Faites au Canada.

¶ Strictement de haute qualité. Elles font impression sur le mécanicien qui désire et veut payer pour la Qualité.

¶ Voyez à ce que le nom "Atkins" soit sur la lame

E.C. Atkins & Co., Ltd.

Hamilton, Ontario.

Manufacture aux Etats-Unis, à Indianapolis, Ind.





CONTRATS DONNES

Chez Eug. Payette, architecte, rue St-Jacques, No 15, une bâtisse, rue Wiseman, à Outremont, à 2 étages, formant un logement. Maçonnerie, P. J. O. Brunet; charpente et menuiserie, Eug. Dussault; couverture, Cadieux & Briard; plombage, do; chauffage, do; brique, P. J. O. Brunet; enduits, Jos. Chamberland; peinture et vitrage, H. Caestagne; électricité, R. Moncel. Propriétaire, Gustave Labine.

NOTES

M. Eug. Payette, architecte, a accordé les contrats suivants pour l'église Ste-Clothilde: excavation, W. Bray; maçonnerie, brique et terra cotta à Fillon Frères; le reste est encore à donner.

M. Eug. Payette, architecte, prépare les plans et devis pour modifications à un orphélnat de garçon, situé aux Nos 109 à 115 Lagauchetière Ouest.

M. Eug. Payette, architecte, prépare les plans et devis pour 3 galeries à l'église de Lorrainville, Qué.

M. Eug. Payette, architecte, prépare les plans et devis pour un presbytère qui sera érigé à Lorrainville, Qué.

M. Eug. Payette, architecte, demande des soumissions pour la cathédrale de Halleybury, Ont.

M. Jos. Sawyer, architecte, prépare les plans et devis pour une maison formant 5 logements et un magasin, que M. Jas. McKeown fera ériger au coin des rues St-Antoine et Canning.

M. Jos. Sawyer, architecte, prépare les plans et devis pour une écurie, que MM. Dionne & Dionne feront ériger à Westmount.

Permis de construire à Montréal

Rue Moreau, No 466, modifications à une maison; coût probable, \$1,500. Propriétaire, L. D. Morin (1479).

Rue Shaw, coin de la rue St-Zotique, 1 maison formant un logement, 23 x 30, à un étage, en bois et brique; coût probable, \$360. Propriétaire, A. Greenshpan (1480).

Rue Sanguinet, No 976, modifications à une maison; coût probable, \$75. Propriétaire, Elias Ilieff (1481).

Rue Forsyth, modifications à deux maisons; coût probable, \$1,200. Propriétaire, Jos. Pilon (1482 et 1483).

Rue Aylwin, près de la rue Stadacona, 2 maisons formant 11 logements, 50 x 45, à 3 étages, en bois et brique; coût probable, \$8,500. Propriétaires, la Succession J. R. Lambert (1484 et 1485).

Coin des rues Hibernia et Wellington, une église, 45 de front, 90 en arrière x 115.9 et 57 pieds de haut, en béton; coût probable, \$24,000. Propriétaires, Congregational Church; entrepreneurs, John Murison & Co.; architecte, Jas. E. Adamson (1486).

Rue St-Dominique, près de la rue Duluth, 2 maisons formant 6 logements, 40 x 66, à 3 étages, en bois et brique; coût probable, \$5,000. Propriétaire, J. Roberge; entrepreneur, J. T. Lafond (1487 et 1488).

Rue Gilford, près de la rue Bréboeuf, une maison formant 2 logements, 25 x 32, à 2 étages, en bois et brique; coût proba-

ble, \$1,100. Propriétaire, Jos. N. Tétrault (1489).

Rue Joliette, près de la rue Ontario, 1 maison formant 4 logements, 25 x 40, à 2 étages, en bois et brique pressée; coût probable, \$2,000. Propriétaire, Mde Nil Cayouette; entrepreneur, J. P. Desjardins (1490).

Rue Labelle, Nos 1805, près de la rue Comte, 4 maisons formant 8 logements, 25 x 44 chacune, à 2 étages, en bois et brique pressée; coût probable, \$4,000. Propriétaires, H. Plante et Cie (1491 à 1494).

Rue St-André, No 3073, modifications à une maison; coût probable, \$100. Propriétaire, Geo. Francoeur (1495).

Ave De Lorimier, No 1262, modifications à une maison; coût probable, \$1,000. Propriétaire, Théo. Dupras (1496).

Rue Messier, près de la rue Marie-Anne, une maison formant un logement, 20 x 31, à 2 étages, en bois, pierre et brique pressée; coût probable, \$2,000. Propriétaire, J. M. Guindon; architecte, L. R. Montbriand; entrepreneur, Alex. Chagnon (1497).

Rue Beaudry, près de la rue Craig, modifications à une maison; coût probable, \$850. Propriétaire, P. Poulin; architecte, L. R. Montbriand (1498).

Rue Prince, No 120, une bâtisse formant un entrepôt et un bureau, 39 de front, 56 en arrière x 96, à 3 étages, en brique; coût probable, \$12,400. Propriétaires, Darling Bros., Ltd.; entrepreneur, C. E. Deakin; architectes, Brown & Valance (1499).

Coin des rues Notre-Dame et St-François-Xavier, modifications à une maison; coût probable, \$200. Propriétaires, Séminaire St-Sulpice (1500).

Rue Aylwin, près de la rue Duquette, une maison formant 2 logements, 23 x 40, à 2 étages, en bois et brique; coût probable, \$2,300. Propriétaire, Arth. Amyot (1501).

Rue St-Laurent, No 165, modifications à une maison; coût probable, \$100. Propriétaire, R. Mackenzie (1502).

Chemin Côte des Neiges, No 689, modifications à une maison; coût probable, \$500. Propriétaire, Jas. McKenna (1503).

Rue Bréboeuf, No 481, modifications à une maison; coût probable, \$140. Propriétaire, Mde J. S. Brault (1504).

Rue St-Jacques, No 1021, modifications à une maison; coût probable, \$35. Propriétaire, Mde H. Coughlin (1505).

Ave Papineau, près de la rue Beaubien, une maison formant 2 logements, 25 x 45, à 2 étages, en bois et brique; coût probable, \$1,200. Propriétaire, Carol Nadler (1506).

Rue Stadacona, coin de la rue Valois, une maison formant un magasin et deux logements, 25 x 60, à 3 étages, en bois et brique; coût probable, \$3,500. Propriétaire, J. O. Gagnon (1507).

Rue St-Jérôme, près de la rue des Erables, une maison formant 3 logements, 26 x 41, à 2 étages, en bois et brique; coût probable, \$2,000. Propriétaire, J. Art. Mailhot; entrepreneur, A. Desardins (1508).

Rue Bordeaux, près de la rue St-Jérôme, une maison formant 3 logements, 25 x 38, à 2 étages, en bois et brique; coût probable, \$2,000. Propriétaire, Armand Malo (1509).

Parc George-Etienne-Cartier, près de la rue Notre-Dame Ouest, une maison formant 3 logements, 25 x 35, à 3 étages, en bois, brique et pierre; coût probable, \$3,500. Propriétaire, F. Provost (1510).

Rue Cowan, près de la rue Bélanger, une maison formant un logement, 25 x 38, à un étage, en bois et brique; coût

probable, \$1,000. Propriétaire, E. Westcott (1511).

Rue Bercy, près de la rue Ontario, une maison formant un logement, 22 x 27, à un étage, en bois et brique; coût probable, \$400. Propriétaire, Pierre Vallières (1512).

Rue St-André, No 2377, modifications à une maison; coût probable, \$500. Propriétaire, P. Frezza (1513).

Ave Papineau, No 1101, modifications à une maison; coût probable, \$1,000. Propriétaire, Ferd. Bénard (1514).

Rue St-Philippe, près de la rue St-Antoine, une maison formant 3 logements, 25 x 35, à 3 étages, en bois et brique; coût probable, \$2,800. Propriétaire, Eugène Sears (1515).

Rue Boyer, près de l'avenue Mont-Royal, 2 maisons formant 10 logements, 25 x 42 chacune, à 3 étages, en bois, pierre et brique; coût probable, \$12,500. Propriétaire, A. Ouellette; entrepreneur, A. Beau lieu (1516 et 1517).

Rue St-Hubert, près de la rue Adéline, une boutique, 25 x 35, à un étage, en bois et brique; coût probable, \$600. Propriétaire, Phil. Lacroix (1518).

Rues Coloniale et Cadieux, près de la rue Sherbrooke, 4 maisons formant 12 logements, 50.1 de front, 26 en arrière x 114, à 3 étages, en bois et brique; coût probable, \$20,000. Propriétaire, Myer Debrofsky; architecte, D. Viau; entrepreneur, M. Picard (1519 à 1522).

Rue Gauthier, près de la rue Delorme, 2 maisons formant 4 logements, 56 de front, 40 en arrière x 80, à 2 étages, en bois, pierre et brique; coût probable, \$4,000. Propriétaire, L. Naud (1523 et 1524).

Rue St-Laurent, No 1080, modifications à une maison; coût probable, \$100. Propriétaire, J. Morin (1525).

Rue Boyer, près de la rue Hughes, 1 maison formant un logement, 25 x 30, à 2 étages, en bois et tôle; coût probable, \$1,500. Propriétaire, Wm. Puchard (1526).

Rue Cadieux, arrière No 231, une maison formant 4 logements, 25 x 45, à 2 étages, en brique; coût probable, \$2,000. Propriétaire, Israel Elias (1527).

Rue Duvernay, No 183, un hangar, 9 x 9½, en bois; coût probable, \$100. Propriétaire, Fred. Bézier (1528).

Rue St-Denis, Nos 1658 à 1664, près de la rue Boucher, une maison formant 3 logements, 25 x 72, à 3 étages, en bois et brique; coût probable, \$3,000. Propriétaire, Ant Lafrance (1529).

Rue Montcalm, No 139, une maison formant 5 logements, 34 x 40, à 3 étages, en bois et brique; coût probable, \$5,000. Propriétaire, F. X. Charbonneau (1530).

Ave Papineau, près de la rue Comte, 1 maison formant un logement, 25 x 29, à 2 étages, en bois et brique; coût probable, \$750. Propriétaire, Lee Thompson (1531).

Les tôles galvanisées de la marque "Comet" de Gilbertson sont plus en demande que jamais. Tous les ouvriers qui les emploient savent qu'elles sont plates, souples, bien galvanisées et bien calibrées. Elles donnent toujours entière satisfaction, parce qu'elles se vendent toujours rapidement et avec profit.

Les cartouches Dominion, améliorées et éprouvées, possèdent des qualités que les font rechercher des chasseurs. Avec elles, un seul coup suffit pour abattre le gros gibier. Chaque cartouche est garantie infaillible. Ces munitions, fabriquées par la Dominion Cartridge Co., Ltd. Montréal, sont uniformes, sûres et ont le maximum de puissance. Demandez-les à votre marchand en gros.

New Pocket Edition



Un autre Article Gillette qui vous Rapportera de l'Argent.

—Notre nouveau Format de Poche est un autre aimant puissant qui attire les hommes vers le **rasoir de Sûreté Gillette** et vers votre magasin, si vous en faites un étalage. Le Format de Poche est si compact, qu'il glisse, comme un étui de cartes de visite, dans la poche du gilet, ou à l'intérieur d'un sac de voyage. Outre que ce rasoir est le meilleur au monde pour se raser, le **Gillette** est maintenant le plus commode à porter.

—Il signifie ceci pour votre commerce !

—Tout homme qui voyage désirera un Format de Poche **Gillette** dès qu'il le verra—si nos annonces ne l'ont pas déjà envoyé à sa recherche.

—L'homme qui n'est pas tout à fait décidé à acheter un rasoir de Sûreté cédera à l'attraction qu'ajoute à ce rasoir le **Format de Poche Gillette**.

—Et beaucoup d'hommes ayant déjà un rasoir satisfaisant achèteront aussi un **Format de Poche**.

—Notre publicité explique aux hommes de votre communauté les avantages du rasoir **Gillette** et particulièrement du **Format de Poche** et les dirige vers les magasins qui affichent les enseignes **Gillette**.

—Maintenant que l'idée est neuve, c'est le moment d'agir. Arrangez des étalages spéciaux dans vos vitrines et sur vos comptoirs. Présentez avec tact ce **Format de Poche** à vos clients. Mettez bien en évidence vos enseignes.

The Gillette Safety Razor Co'y of Canada, Ltd.

Bureau et Manufacture :

63 rue St-Alexandre, Montréal.

Lorsque vous avez besoin du métal **BABBITT**, demandez la marque . . .

KING BABBITT

le meilleur pour tout ouvrage.

MANUFACTURÉ PAR

The Jas Robertson Co., Ltd.

144 rue William

MONTREAL

NOVA SCOTIA STEEL & COAL CO.

LIMITED.

MANUFACTURIERS DE

ACIER en BARRES MARCHAND, MACHINERIE à ROUES, TRANSMISSIONS en ACIER COMPRIMÉ POLI, TOLES D'ACIER jusqu'à 48 pos de large, RAILS en "T" de 12, 18 et 21 lbs à la verge, BOULLES, ESSIEUX DE CHARS DE CHEMINS DE FER.

GROSSES PIÈCES DE FORGE, UNE SPÉCIALITÉ

FER EN GUEUSE "FERRONA" POUR FONDERIE, "CHARBON OLD SYDNEY."

Acierie, Trenton, N.E. Haute Fourneaux, Ferrona, N.E.
Mines de Charbon, Sydney Mines, N.E. Mines de Fer, Wabana, Ter'n'vo.

Bureau Principal: NEW GLASGOW, N.E.

La Nouvelle Laveuse "BLUE BELLE"

gagne rapidement la faveur de ceux qui préfèrent une machine du type à "frottoirs." Le linge est maintenu contre les frottoirs inférieurs par la planche supérieure, qui tourne dans un sens, tandis que la cuve tourne en sens opposé. Ceci produit un lavage rapide—et c'est un caractère distinct de la laveuse



"BLUE BELLE."

La base et le support de la tordeuse sont légers, forts et commodes.

La Tordeuse "**BLUE BELLE**" n'a pas d'égale parmi les machines importées ou de fabrication canadienne. Elle est vendue garantie pour 5 ans.

Les deux "**BLUE BELLES**" forment une combinaison splendide pour la vente.

DAVID MAXWELL & SONS, St. Mary's, Ont.

Agence à Montréal, 446-448 rue St-Paul.

LA PREDICTION DE M. HEWITT SUR LA PRODUCTION DE LA FONTE

Nous avons été prié, dit "The Iron Age", de reproduire la prédiction maintenant célèbre faite par feu Hon. Abraham S. Hewitt, sur le taux d'augmentation de la production annuelle de la fonte. Cette prédiction fut d'abord faite en 1856, mais elle fut amplifiée par M. Hewitt en 1872, quand il adressa la bienvenue aux Ingénieurs des Mines réunis en assemblée à l'American Institute de New-York, en mai de la même année. Voici la partie du discours se rapportant au taux d'augmentation de la production de la fonte:

En 1856, j'eus l'occasion de retracer l'histoire de la manufacture du fer et établis ce que l'on peut appeler la loi de son développement, loi plutôt rudimentaire, mais dépendant clairement du développement de la population et de la propagation de la civilisation dans le monde

A cette époque, la production annuelle du fer atteignait environ 7,000,000 de tonnes, dont 3,500,000 tonnes pour la Grande-Bretagne et 1,000,000 de tonnes pour les Etats-Unis. La consommation moyenne de la Grande-Bretagne, par tête de population, était de 144 livres, celle des Etats-Unis, de 84 livres et celle du reste de l'univers de 17 livres. Il fut démontré que la consommation par tête augmentait constamment et qu'en conséquence, la production annuelle croissait assez rapidement pour doubler en 14 ans; et il fut prédit, en tenant compte de toutes les causes de diminution, telles que les guerres qui ont malheureusement eu lieu, qu'en 1875 la production du fer atteindrait 14,000,000 de tonnes. Les rapports montrent qu'en 1871 la production s'élevait à 13,500,000 tonnes et qu'en 1872, la limite, 14,000,000, serait évidemment dépassée, de sorte que l'estimation faite en 1856 fut plus que réalisée. Pendant ce temps, la consommation par tête s'élevait à 200 livres en Angleterre, à 150 livres aux Etats-Unis et à 30 livres dans le reste de l'univers.

Il n'est pas possible de donner un exemple plus frappant des progrès du monde pendant les 17 dernières années. La consommation du fer mesure les progrès de la civilisation, et il est impossible de ne pas croire que le monde entier exigera plus tard autant de fer par tête que nous en employons aux Etats-Unis, alors qu'une production annuelle totale de plus de 70,000,000 de tonnes sera exigée. Mais si ces chiffres semblent le moins du monde exagérés, personne ne peut douter qu'un seul instant que, pendant les 17 années qui vont suivre, la production actuelle annuelle du fer sera doublée et portée à 28,000,000 de tonnes par an, et je crois pouvoir affirmer, en toute sûreté, que le début du vingtième siècle, que quelques-uns d'entre vous peuvent espérer voir, sera témoin d'une production annuelle de plus de 40,000,000 de tonnes.

Je n'ai pas besoin de vous dire que la production du fer coûte moins en Grande-Bretagne que dans tout autre pays du globe. Cela lui a permis de fournir environ la moitié de la production totale annuelle. Sur les 7,000,000 de tonnes produites en 1855, la Grande-Bretagne a fourni 3,585,906 tonnes et, sur les 13,500,000 tonnes produites l'année dernière, elle en a fourni près de 7,000,000. Il est évident, toutefois, qu'il y a des limites à la quantité de matière première et à la

main-d'oeuvre, que la Grande-Bretagne ne peut pas dépasser.

Bien que je n'aie aucune raison de douter qu'il y aura une augmentation soutenue de la production, il est évident que la Grande-Bretagne ne pourra pas désormais fournir, comme auparavant, la moitié du fer dont le monde a besoin annuellement. Mais en allouant cette proportion à la Grande-Bretagne, le reste du monde aura encore à produire 14,000,000 de tonnes. L'histoire de l'industrie, et les ressources naturelles des diverses nations prouvent que le gros de ce produit additionnel ne peut être fourni que par les Etats-Unis

Nous sommes, en fait, le seul pays qui ait marché de pair avec la Grande-Bretagne au point de vue du taux d'augmentation. En 1855, quand la Grande-Bretagne produisait 3,500,000 tonnes, nous en produisions 1,000,000. En 1872, quand la Grande-Bretagne produira 7,000,000 de tonnes, nous en produirons 2,000,000 — quantité que la Grande-Bretagne produisait en 1847—montrant que nous sommes seulement à 25 ans en arrière de sa magnifique production. Par conséquent, au même taux d'augmentation, nous arriverions à 7,000,000 de tonnes en 1897. Mais comme il est impossible à la Grande-Bretagne de maintenir son taux d'augmentation, il ne semble pas douteux que notre production annuelle atteigne 10,000,000 de tonnes et s'élève probablement à 15,000,000 avant la fin du siècle actuel.

On observera, d'après ce qui précède que la prédiction faite par M. Howitt en 1856 s'est entièrement réalisée. Quand son discours de 1872 fut publié, on manifesta beaucoup de scepticisme, dans les cercles de l'industrie du fer, sur l'énorme quantité qui, d'après lui, devait être produite à la fin du dix-neuvième siècle. Si exagérés que ces chiffres parussent alors, il se rapprochèrent beaucoup de la production réelle. Son estimation qu'en 1890 la production mondiale du fer serait de 28,000,000 de tonnes fut plus élevée de 1,000,000 de tonnes que les chiffres acceptés pour la production de cette année, mais l'estimation que le commencement du vingtième siècle verrait une production annuelle de plus de 40,000,000 de tonnes s'est trouvée exacte, car cette production a été de 40,200,000 tonnes.

La comparaison avec la Grande-Bretagne montre que les estimations de M. Howitt étaient bien faites. Il prévoyait une production par ce pays d'au moins 7,000,000 de tonnes en 1897, tandis que notre production, en cette même année, était de 9,652,680 tonnes. Il pensait que notre production annuelle s'élèverait probablement à 15,000,000 de tonnes avant la fin du siècle; mais ce chiffre n'a pas été tout-à-fait atteint, car la production de 1890, année record, a été un peu inférieure à 14,000,000 de tonnes, et celle de 1900 n'arrivait pas à ce chiffre. Ce n'est qu'en 1901 qu'une production de 15,000,000 de tonnes fut obtenue.

Ce qu'il y a de remarquable dans cette prédiction, c'est que M. Hewitt la fit à une époque où les Etats-Unis étaient loin d'être un fort pays producteur de fer. Vers 1870, leur production oscillait au-

tour de 2,000,000 de tonnes par an, plus forte en certaines années, moindre en d'autres, et ce n'est que vers les dernières années de la décade commençant en 1880 que la production des Etats-Unis dépassa 5,000,000 de tonnes. Voir de si loin et si clairement que les Etats-Unis dépasseraient la Grande-Bretagne indique non seulement une confiance suprême dans l'existence de ressources suffisantes en matière première pour justifier une augmentation aussi énorme, mais aussi une grande sagacité pour prévoir qu'un tel résultat était immanquable.

On remarquera que M. Hewitt a complètement omis l'Allemagne comme facteur de la grande augmentation attendue de la production mondiale de la fonte. A l'époque où ce discours fut fait, en 1872, l'Allemagne paraissait être un producteur de fonte quelque peu insignifiant; cependant sa production annuelle approchait alors de 600,000 tonnes celle des Etats-Unis. Depuis elle a augmenté très graduellement, mais continuellement d'année en année, jusqu'en 1901 où elle égalait celle de la Grande-Bretagne et, en 1903, elle la dépassait de 1,000,000 tonnes. Elle est maintenant d'environ 33 1-3 pour cent de celle de la Grande-Bretagne, et si M. Hewitt était de ce monde aujourd'hui, au lieu de faire des comparaisons avec la production de la Grande-Bretagne, il serait obligé de considérer l'Allemagne sous ce rapport.

Parmi les machines à laver produites actuellement, la rotative "Winner", manufacturée par J. H. Connor & Son, Ltd., Ottawa, possède des qualités qui la font préférer des ménagères. Voyez dans l'annonce d'autre part de J. H. Connor & Son, Ltd., les avantages de cette machine et faites-les ressortir auprès de vos clients. Demandez à cette maison son nouveau catalogue.

Nous avons l'honneur de vous annoncer que notre maison, fondée en 1856 et qui, depuis 1895, fait affaires sous une charte du gouvernement de Québec, a été réorganisée sous des Lettres Patentes du gouvernement du Dominion du Canada et fera affaires dans tout le Canada sous la même administration, avec bureau principal et manufacture à Montréal et succursales à Toronto, Winnipeg et Vancouver.

Nous profitons de la circonstance pour remercier nos amis du patronage libéral qu'ils nous ont accordé dans le passé.

Les affaires ne subissent aucune interruption et, ayant dernièrement augmenté matériellement notre établissement, nous sommes mieux outillés que jamais pour exécuter promptement tous les ordres pour Courroies de Transmission, Garnitures de Cardes, Peignes et Fournitures de Manufactures, confiés à nous.

Notre but dans l'avenir sera, comme par le passé, de maintenir le plus haut type de qualité.

Nous sollicitons respectueusement la continuation de nos faveurs estimées.

Vos dévoués,

The J. C. McLaren Belting Co., Ltd



UNE DE NOS PETITES ENSEIGNES ÉLECTRIQUES.

Nous faisons aussi d'autres genres. Une bonne enseigne à votre magasin vous procurera des augmentations d'affaires.

Demandez notre Catalogue.

Denis Advertising Signs,

LIMITED

150, rue Craig Ouest, MONTRÉAL



Attaches à Vache Patentées.

Ces Attaches à Vache ont subi l'épreuve des années.

Indubitablement les meilleures et les plus fortes sur le marché.

Il vous sera profitable de ne tenir que les meilleures.

Ligne complète de toutes les grandeurs prête pour expédition.

En vente chez tous les Marchands en Gros.

The B. Greening Wire Co., Ltd.

Hamilton, Ont,

Montréal, Que.

Pompes à Pouvoir Moteur

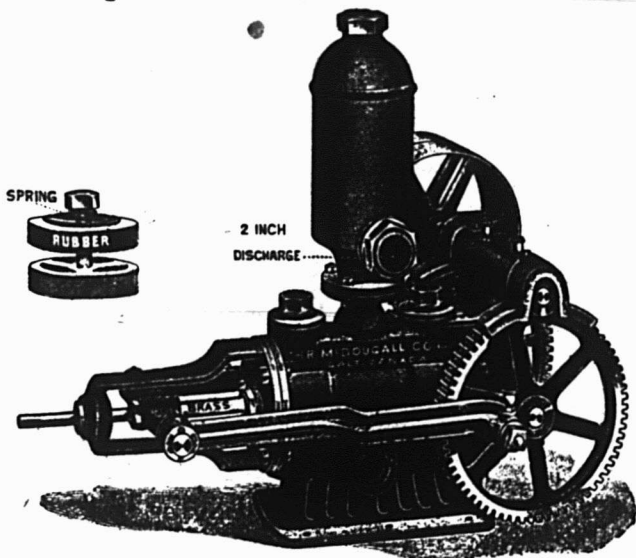

Nous fabriquons des **POMPES A POUVOIR MOTEUR** d'un certain nombre de dimensions pouvant s'adapter à toutes sortes de moteurs : Électricité, Gaz, Cheval ou Vent.

L'engrenage est entièrement découpé à l'emporte-pièce, et les Pompes fonctionnent uniment et également. Toutes sont de la qualité "Aremacdee," qui donne satisfaction au consommateur.

Demandez le catalogue.

The R. McDOUGALL CO., Limited,

GALT, Canada.

Nid Métallique Magicien

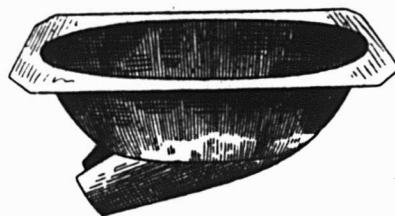

Pour empêcher les poules de manger les œufs.

Nid Métallique "Magicien"

LE NID MERVEILLEUX DU SIECLE.

Grands avantages pour les éleveurs de Volailles.

- 1^o—Ce Nid étant en métal, l'humidité et la vermine du poulailler ne peuvent l'affecter.
- 2^o—N'ayant aucune ouverture au milieu, la poule n'hésite pas à s'y mettre.
- 3^o—La poule aime ce nid, parce qu'il est confortable et se réchauffe immédiatement.

Pour plus amples informations s'adresser à

Le Tourneux Fils & Cie, Ltee

Importateurs de Ferronnerie en Gros.

5 et 7, rue Notre-Dame Est, Montreal.

PRÊTS ET OBLIGATIONS HYPOTHECAIRES

Pendant la semaine terminée le 31 juillet 1909.

BUREAU DE MONTREAL EST

Date	Montant	Taux d'intérêt	Nom du Prêteur	Nom de l'Emprunteur	Affectant un ou des lots d'un quartier de Montréal ou autres villes	Nature de l'acte
Juillet 26.	\$ 500	8	Jos. Gust. Mousseau	Henri Anger	St-Laurent et St-Louis	Obligation.
" 26.	1000	8	"	J. Archambault	St-Laurent	"
" 26.	2500	8	Alex. C. Casgrain	F. X. Lenoir	St-Jacques	"
" 26.	3300	6	Vve Wm A. Thompson	Samuel Arnovitz	St-Louis	Prêt.
" 27.	1400	6	Crédit Foncier F.C.	Is Elie Desmarais	"	"
" 28.	1500	6	Henriette Lévy	J. C. E. Lévy	St-Jacques	Obligation.
" 29.	1000	6	Alf. Marin	Israel Cartwright	St-Laurent	"
" 31.	1100	6	Vve Zéph. Ste-Marie	Johnny Ness	Ste Marie	"
" 31.	4700	5½	Succ. vve Edm. J. Barbeau	Flavie Hatch	St-Jacques	"

BUREAU DE MONTREAL OUEST

Date	Montant	Taux d'intérêt	Nom du Prêteur	Nom de l'Emprunteur	Affectant un ou des lots d'un quartier de Montréal ou autres villes	Nature de l'acte
Juillet 26.	\$ 4000	6	The Montreal Loan & Mortgage Co.	Louis Holstein	Ste-Anne	Obligation.
" 31.	1000	6	Succ. C. S. Rodier	Frs Bonhomme	"	"
" 31.	10000	5	The Liverpool & London & Globe Ins. Co.	Dominion Square Methodist Church	St-Georges	Prêt.

BUREAU D'HOHELAGA ET JACQUES-CARTIER

Date	Montant	Taux d'intérêt	Nom du Prêteur	Nom de l'Emprunteur	Affectant un ou des lots d'un quartier de Montréal ou autres villes	Nature de l'acte
Juillet 26.	\$ 1400	6	Jules Larin	Jos. Z Zénon Malo	Ville St-Louis	Obligation.
" 26.	600	6	Vve Pierre Gauthier	Frs Jubinville	"	"
" 26.	1200	6	Victoria Gauthier	"	"	"
" 26.	1200	6	J. Ths Stanger	Frk F. Taylor	Ville St-Paul	Prêt.
" 26.	700	6	Théop. Beauchemin	Calixte Deslauriers	St-Denis	Obligation.
" 26.	300	6	Horace Lauzon	Meola Landry	Lachine	"
" 27.	300	6	Adol. Oulmet	J. Walter Pratt	Verdun	"
" 27.	2 00	6	Alex. Aubertin	Alb. Aubertin	Ville Emard	Hypothèque.
" 27.	350	6	Kugène Despres	Dame Zot. Desjardins	Ville St-Louis	Obligation.
" 27.	1200	6½	Hartel Caillé	Jos. Lalonde	Hochelaga	"
" 27.	500	6½	Adel. Girard	"	"	"
" 27.	500	6	Vve Dosithee Gauthier	Zacharie Desrochers	"	"
" 27.	200	6½	Fred. Lefils	Jos. Laporte	Ste-Marie	"
" 27.	1400	7	Dame Wm J. Reed	Fred. S. Pratt	Longue-Pte.	Prêt.
" 27.	2400	6	The Montreal Loan & Mortgage Co.	Vve Herm. Lamoureux	St-Gabriel	Obligation.
" 27.	500	6	Annie Fréchette et Victorine Gelinat	Ernest Keraval	St-Denis	"
" 27.	1500	6	Vve Arsène Millette	Herm. Israel Roger	Ville St-Louis	"
" 27.	800	6	Dame J. A. Leguerrier	Omer Simard	St-Denis	"
" 27.	3000	6	Succ. L. J. A. Papineau	The Co-operative Home & Investment Co.	Outremont	"
" 27.	1200	6	Dame P. L. de Grandpré	David Dépatie	St-Denis	"
" 28.	500	6	Mary Thompson	Peter Martin	"	"
" 28.	500	6	Jos. Gauthier	Oscar Boivin	"	Sûreté collatérale.
" 28.	900	6	F. X. Martin	Hélène Lesage	St-Laurent	Prêt.
" 28.	1060	7	Max. Rodrigue et uxor.	Wilf. Desjardins	St-Denis	Obligation.
" 28.	2200	6	Crédit Foncier F.C.	Wm Hy Bell	Lachine	"
" 28.	400	7	Dame Odilon H. Legault	F. X. C. Cazeau	St-Denis	"
" 28.	300	8	Gédéon Nolin	Jos. C. Choquette	"	"
" 28.	150	8	Dame Odilon H. Legault	R. Emile Labelle	Verdun	"
" 28.	500	6	Geo. Bergevin	Chs Tisseur	St-Henri	"
" 29.	50	12	Engenie Beaudry	Jos. Deslauriers	St-Laurent	"
" 29.	700	6	J. F. R. Herard	J. Urgel Hérad	St-Jean-Bte.	"
" 29.	600	5	Vve J. Elz. Berthelette	Victor et B. Depatie	Ville St-Louis	"
" 29.	1500	6	Dame Nap. Lafricain	Alf. Pelletier	DeLorimier	"
" 29.	1080	6	The Montreal Loan & Mortgage Co.	Ed. Hogan	Verdun	Hypothèque.
" 29.	3500	6	Succ. C. S. Rodier	Nap. Rousseau	"	Obligation.
" 29.	868	6½	Gust. Glibert	Camille de Kairrelle	Ste-Marie	"
" 29.	682	7	F. X. Allard	Arth. Thériault	Maisonneuve	"
" 29.	1200	6	Jos. Wilf. Bonnier	Arthur Troie	Duvernay	"
" 29.	750	6	Stephen Vallée	Zénon Lazare	St-Denis	"
" 29.	500	6	Jos. Adhémar Martin	Ferd. C. Charbonneau	"	"
" 29.	800	6	Justine Robillard	Nestor Périard	St-Gabriel	"
" 29.	650	6	Vve Damase Séguin es qual.	Elizé Lalonde	Ville St-Louis	"
" 30.	2000	6	Isaie Forest	Desnoyers, Varin & Cie, Ltée	Maisonneuve	"
" 30.	3500	5½	Florence M. Thomson	Edw. G. Brooks	Westmount	Prêt.
" 30.	1000	10	A. J. H. St-Denis	Dame Zot. Bérard	Ville St-Louis	Obligation.
" 30.	1500	10	J. Arth. Aumais	Israel Lemieux	St-Denis	Garantie hypothécaire.
" 30.	2000	6	Hy Hadley	Geo. Edwards	Verdun	Prêt.
" 30.	5000	6	Horn. Lapointe	Ferd. Bénard	DeLorimier	Obligation.
" 30.	200	6	Frs Lemieux	Zénon Charbonneau	St-Denis	"
" 30.	100	7	Narc. Foucault	Stn Bricault	Duvernay	"
" 31.	3500	6	Samuel King	Edm. G. Baker	Ville St-Louis	"
" 31.	800	6	Jos. Alb. Pilon	Dame Ls Léon Ferland	"	"
" 31.	2000	5	Oct. Mandeville, fils	Laurent Beaulieu	St-Denis	"
" 31.	600	6	Jos. Latour	Dame Aldege A. Lafleur	Hochelaga	"
" 31.	4101	6	The Peoples Mutual Bldg Sy	Jos. Goodhugh	Ville Emard	"
" 31.	600	6	James Waugh	Vve John McLaughlin	N.-D.-de-Grâces	Prêt.
" 31.	500	8½	Paul Amos	J. Narc. Archambault	"	Obligation.
" 31.	2000	6	Evangeliste Claude dit Nicolas	Hector Giroux	Ste-Anne-de-Bellevue	"
" 31.	2200	7	The Trust & Loan Co.	John F. Edwards	Sault-au-Récollet	Prêt.

Pourquoi ne pas vendre des Harnais et des Couvertes a Cheval ?

Si vous avez quelque place disponible dans votre magasin, voici une occasion. Ces marchandises vous fournissent une bonne marge de profit, et il n'y a aucun risque.

Demandez-nous de plus amples renseignements.

E. N. HENEY CO., Limited

Manufacturiers en Gros.

333 - 335, rue St-Paul - - - Montréal.

"Comment faites-vous pour avoir des mains aussi propres ?"

demandait une femme à une autre femme, en discutant des nombreuses sortes d'ouvrage du ménage, ayant une tendance à salir, noircir et décolorer les mains. "Oh!" répondit l'autre promptement, "j'emploie **SNAP**, le Nettoyeur de Mains."



Il laisse les mains souples, blanches, propres et douces.

Tous les épiciers progressistes tiennent **SNAP**. C'est un article de mérite éprouvé et qui constitue une classe par lui-même

The Snap Company, Limited.

MONTREAL, - CANADA

Outils FAITS AU CANADA de Chantier de Pink

Procurez-vous le Catalogue et la Liste de Prix.

LES OUTILS TYPE.

dans chaque Province du Dominion, en Nouvelle Zelande, en Australie, etc.

Nous abriquons toutes sortes d'outils pour ouvriers de chantier.

Peaveys de Pink, à douille ouverte patentés.

Crocs de Roulage de Pink, Bec Arrondi, Douille Ouverte, patentés.

Crocs de Roulage de Pink, Bec Arrondi, à Crochet, patentés, tous munis de manches en érable à sucre fendu.

Ce sont des Outils légers et durables.

Vendus dans tout le Dominion par tous les Marchands de Ferronnerie en Gros et en Detail.

Manufactures par

THOMAS PINK, Pembroke, Ont., - Canada.

Téléphone à Longue Distance, No 87.

Pink's Patent Clasp

Pink's Patent Open Socket

Pink's Patent Open Socket



PENDANT LA SEMAINE TERMINEE
LE 31 JUILLET 1909.

MONTREAL-EST

Quartier Papineau

Rue Champlain. Lots pt. 1136-226, pt. 1136-227, pt. 1136-228; terrain, 48 x 121, supr. 5808 vacant. Nap. Deslauriers au Rév. Horm. Deslauriers; \$2,000 (75743.)

Rue Champlain. Lots pt. 1136-228, pt. 1136-229; terrain, 241 x 121, supr. 2904 vacant. Nap. Deslauriers à Maxime Deslauriers; \$1,000 (75744.)

Rue Dorion, Nos 254 à 258. Lot pt. 583, avec maison en brique; terrain, 37.6 x 76, supr. 2850. Ls Zénon Renaud à Pierre Paul Renaud; \$5,900 (75753.)

Rue Allard, No 17. Lot 724, avec maison en bois et brique; terrain, 20.10 x 40, supr. 833. Isale F. Jacques à Jos. Emile Beauséjour; \$1,400 (75755.)

Rue Cartier, Nos 706 à 712. Lot 1153, avec maison en brique; terrain, 50 x 80.8 d'un côté et 80.9 de l'autre, supr. 4036. Ls Racicot à Jos. Brisebois; \$5,500 (75758.)

Ave Papineau. Lot 1138 et autres immeubles; terrain, 241 d'un côté, 227 de l'autre x 157, supr. 36738 vacant. Chas. Cushing à Thos. Cushing; \$86,723 (75760.)

Quartier St-Laurent

Rue St-Urbain, No 141. Lot 591, avec maison en brique; terrain, 20.8 d'un côté, 18 de l'autre x 58.6 d'un côté et 59 de l'autre, supr. 1112. Abraham Benoît à Talmud Torah (Hebrew Free School); \$4,500 (75751.)

Quartier St-Louis

Ave Hôtel de Ville, No 916. Lot pt. N. O. 923, avec maison en brique; terrain, 19 d'un côté, 12 de l'autre x 76.6, supr. 1186. Becky Prostac et ux. à Moses Jeruslavitz; \$1,300 (75730.)

Quartier Ste-Marie

Rue Chaussé. Lots 1292-49, 1296-3; terrain, 25 x 85.6, supr. 2137; 1 do, 25 x 38, supr. 950 chacun vacant. Amélia S Stanley, veuve de Chas. Sheppard à Johnny Ness; \$800 (75756.)

MONTREAL-OUEST

'Quartier St-André

Rue Mackay, No 130. Lot pt. 1690, avec maison en pierre et brique; terrain, 27.2 x 108. Alice M. McIntyre, épouse de Alf Edw. Stevens à Wm. I. Gear; \$14,000 (147346.)

Quartier Ste-Anne

Rues Centre, Nos 204 et 206 et Jardin, Nos 31 et 33. Lots 930, 1-2 N. O. 918, avec maison en bois et brique; terrain, 42.6 x 85.3, supr. 3623; 1 do, 21.3 x 85, supr. 1811. La Succession Pierre Jardin à Ls Nap. Délorme; \$5,055 (147351.)

Quartier St-Georges

Ave des Pins. Lot pt. 1755; terrain, 66.2 x 73.3 d'un côté et 108 de l'autre, supr. 5667 vacant. Fred Parker Walton à Chas. Wm. Colby; \$8,217 (147347.)

Ave McGill College, No 47. Lot 1324, avec maison en pierre et brique; terrain, 23.6 x 95.9, supr. 2250. Solomon Shapiro à Mary Rubenstein, épouse de Hy. Shapiro; \$5,500 et autres bonnes et valables considérations (147355.)

HOCHELAGA ET JACQUES-

CARTIER

Quartier De Lorimier

Ave De Lorimier. Lot 152-36; terrain, 25 x 100 vacant. Eugénie Lamarche, épouse de Cyprien J. Miller à Marie D. Desrochers, épouse de A. C. Miller; \$1,000 (159959.)

Rue Chabot. Lot 153-234; terrain, 45 x 80 vacant. Ls Corbell à Alf. Pelltier; \$750 (160082.)

Rue Marie-Anne. Lots 152-72 à 75; 4 terrains, 25 x 88 chacun vacant. Alfred Lionais et Henri Lionais à Clodomir Eugène Forest; \$4,500 (160169.)

Rue Bordeaux, Nos 1329 et 1329a. Lot 152-178, avec maison en bois et brique; terrain, 24 x 100. Léandre Dubuc à Marie-Louise Ida Dansereau, épouse de Elie Millier; \$2,750 (160196.)

Rue Chabot, Nos 1159 à 1163. Lot 1-2 N. 153-229, avec maison en bois, pierre et brique; terrain, 23 x 79.3, supr. 1783. Jos. Ralph Beauchamp à Thos. Phelan; \$4,500 (160198.)

Rue Simard. Lot pt. N. O. 153-188, avec maison en bois et brique neuve; terrain, 22 x 74. Arthur Mongeau à Oscar Nantais; \$2,300 (160199.)

Rue Dufresne, No 1009 et Ave Mont-Royal, No 1275. Lots 7-14, 15, 16, avec maison en bois et brique; terrain, 75 x 100. Hormisdas Papineau à Jos. Gravel; \$5,875 (160202.)

Quartier Duvernay

Rue St-André, No 1048. Lot 10-160, avec maison en bois; terrain, 23 x 94. Eugène Quézel à Achille Bégin; \$1,900 (159997.)

Quartier Hochelaga

Rue St-Germain. Lot 50-157; terrain, 25 x 90, supr. 2250 vacant. Chas. C. Déguise à Numa Roy; \$525 (159948.)

Rue Notre-Dame Est, Nos 1727 à 1737. Lot pt. S. O. 40, avec maison en bois et brique; terrain, 44 de front, 49.4 en arrière x irrég., supr. 3446. Théop. Ethier et Pierre Duhamel, fils de Thos. à Mendoza Langlois; \$8,500 (159973.)

Rue Aylwin. Lot 29-114, avec maison en bois et brique neuve; terrain, 23 x 85, supr. 1950. Arthur Amiot à Jos. Lalonde; \$3,100 (159993.)

Rue Jollette. Lot 29-1131; terrain, 24 x 85 vacant. The Montreal Land and Improvement Co. à Denis O'Sullivan; \$300 (160074.)

Rue Jollette. Lot 29-1130; terrain, 24 x 85 vacant. The Montreal Land and Improvement Co. à Walter Graham; \$300 (160075.)

Rue Notre-Dame Est, Nos 1680 à 1686. Lot pt. 72, avec maison en brique; terrain, 60 x 100. La Succession Aimé Béliveau à Wm. Jarvis McMurtry et Wm. Hy. Ward (à réméré); \$7,448.30 (160102.)

Rue Jollette, No 468. Lot 29-1036, avec maison en bois et brique; terrain, 25 x 95, supr. 2121. Jos. Vaillancourt à Dominique Masson, jr.; \$1,100 (160104.)

Rues Marlborough, Nos 106 à 112 et Stadacona, No 530. Lot pt. 119, avec maison en bois et brique; terrain, 50 de front, 47.3 en arrière x 82.6 d'un côté et 83 de l'autre. Anna Watson, épouse de Geo Sumner à J. B. David; \$3,600 (160194.)

Quartier Mont-Royal

Ave Westmount. Lot pt. 169-10, avec maison en brique; terrain, 72 5-10 x 222 5-10 d'un côté et 223 8-10 de l'autre, supr. 16178. Rose Lévi, veuve de Henry Jacobs à Sarah Misell, épouse de John Michaels; \$10,000 et autres considérations (160186.)

Quartier Ste-Cunégonde

Rue Delisle, Nos 240 à 244. Lot 1-5; avec maison en brique; terrain, 30 x 80. Eddie Cornell à Ed. Chs Lanctôt; \$2,900 (159998.)

Rue Delisle, Nos 240 à 244. Lot 1-5; avec maison en brique; terrain, 30 x 80. Ed. Chs Lanctôt à Isale Désormeaux (à réméré); \$3,000 (159999.)

Rue Delisle, No 238. Lot 690, avec maison en brique; terrain, 30 x 80. La Succession Wm. Cornell et al. à Ed. Chs Lanctôt; \$2,700 (160073.)

Quartier St-Denis

Rue St-André. Lot 325-426; terrain, 22 x 75, supr. 1650 vacant. Joséphat Sureau dit Blondin à Isale Préfontaine; pas de prix donné (159949.)

Rue Resther, Nos 217 et 219. Lot 325-344, avec maison en bois et brique; terrain, 20 x 67, supr. 1340. Wilfrid Boivin et ux. à Joseph Gauthier; \$2,300 (159964.)

Rue Resther, Nos 221 et 223. Lot 325-345, avec maison en bois et brique; terrain, 20 x 67, supr. 1340. Délia Corbeau, épouse de Wilfrid Boivin à Jos. Fred Gover; \$2,225 (159967.)

Ave Papineau. Lot 211-168; terrain, 20 x 57 vacant. Wm. G. Ross à Henry Crawshaw; \$90 (159991.)

Rue Gilford. Lot 339-598; terrain, 25 x 100 vacant. Léger St-Jean à Georges Mathieu; \$625 (160009.)

Rue du Parc et de l'Île, No 3333. Lot 2629-16, avec maison en bois et brique; terrain, 25 x 80. Wm. Troie à J. Amédée Blondin; \$1,000 (160010.)

Rue Lasalle. Lot 1-2 N. O. 331-194; terrain, 25 x 73.6 vacant. Huptly R. Drummond à Joséphine Gariéon, épouse de Rosario Côté; \$185 (160022.)

Ave Létang. Lots pt. 2629-128, 129 et 130; terrain, 25 x 75 vacant. Philorum Simard à Omer Simard; \$125 (160023.)

Rue Lasalle. Lot 1-2 N. O. 331-232; terrain, 25 x 93 vacant. Huntly R. Drummond à Jos. Mondor; \$275 (160044.)

Rue Labelle. Lot 489-111; terrain, 25 x 87 vacant. J. Armand Préfontaine à Omer Provençal; \$225 (160069.)

Rue Labelle. Lot 1-2 S E 8-767; terrain, 25 x 100 vacant. Abraham Allman à Alice Allman; \$400 (160070.)

Rue St-André. Lot 7-486; terrain, 25 x 87 vacant. The St. Denis Land Co. à Chas. Asselin; \$160 (160071.)

Rue Marquette, Nos 395 et 397. Lot 339-556, avec maison en brique; terrain, 20 x 118. Hélène Paré, épouse de Roméo Blouin à Claire Inda Alarie, épouse de L. F. S. Hamelin; \$3,100 (160128.)

Rue Labelle. Lot 7-913; terrain, 25 x 110, supr. 2750 vacant. Ernest D. Tétréau à Philippe Vermette; \$475 (160129.)

Ave Papineau. Lot 339-594c; terrain, 25 x 80 vacant. Oscar Proulx à Wilfrid J. Proulx; \$500 (160130.)

Rue Garnier, Nos 638 et 640. Lot 1-2 S. 331-253, avec maison en bois et brique; terrain, 19.9 de front, 24.3 en arrière x 93. Octavie Roussin, Vve de Guill. Roussin à Godefroy Bolleau (promesse de vente); \$1,400 (160132.)

Rue Lasalle. Lot 331-200; terrain, 50 x 73.6 vacant. Huntly R. Drummond. Oportuna Beaudet, épouse de Wilf. Lefebvre; \$294 (160145.)

Rue Lasalle. Lot 331-200; terrain, 50 x 73.6, supr. 3675 vacant. Oportuna Beaudet, épouse de Wilf. Lefebvre à Jos. Ed. Brouillet; \$350 (160146.)

Rue Dufferin, No 1747. Lot 5-107, avec maison en bois et brique; terrain, 25 x 102, supr. 2556. Ls Etienne Chabot à Israel Dumoulin; \$800 (160152.)

Rue Chambord, No 452. Lot 1-2 N

Article de Vente Sure.
"WINNER" Rotative de Connor.

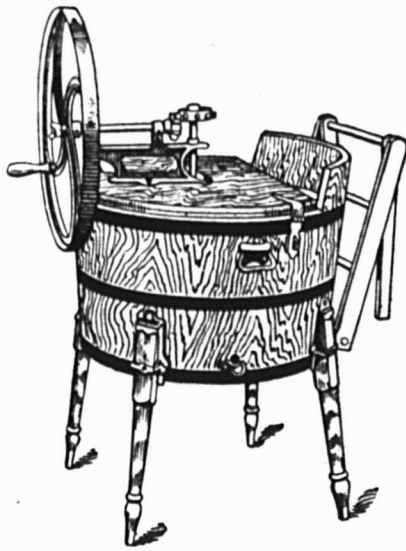

L'arbre de transmission de la "Winner" Rotative tourne entièrement sur des coussinets en acier laminé. Ils supportent le poids et font la plus grande partie du travail. Le linge est placé dans une nouvelle position par la lessiveuse qui se soulève et s'abaisse à chaque révolution.

Les grosses ondulations de la surface de la Planche à Laver sont une autre particularité de la "Winner."

Le couvercle s'ouvre sur la largeur entière de la cuve donnant à l'opérateur toute facilité pour manipuler le linge.

Joliment finie en imitation de chêne pâle avec cercles rayés de vermillon et pièces fondues bronzées et vernies vertes.

Ils s'est vendu plus de ces machines que de toutes autres Machines à Laver Rotatives que nous ayons jamais faites, et nous sommes dans cette industrie depuis plus d'un quart de siècle.

Avez-vous vu notre nouveau catalogue? Une carte postale vous le procurera.

J. H. CONNOR & SON, Ltd.
 MANUFACTURIERS
 OTTAWA, CANADA



Amatite
ROOFING

SURFACE MINERALE, N'A PAS BESOIN DE PEINTURE

Les toitures en Amatite n'ont pas besoin de peinture. Le propriétaire n'a jamais besoin de les examiner, elles prennent soin d'elles-mêmes. Ce sont des toitures qui ne causent pas d'ennuis. Elles présentent aux intempéries une véritable surface minérale contre laquelle les orages, le vent et la neige sont absolument impuissants. Cette surface ne demande pas à être peinte constamment comme les autres toitures à surface unie ou soi-disant à surface de caoutchouc.

Naturellement avant Amatite, les toitures à "surface unie", étaient celles de la meilleure sorte à acheter. Maintenant que Amatite est inventée et a été parfaitement éprouvée par des années d'usage, peindre un toit est un gaspillage inutile. Le coût de la peinture d'un toit à surface de "caoutchouc", d'année en année, sera bientôt plus élevé que le prix du toit même. C'est pourquoi tous ceux qui connaissent quelque chose en fait de toitures achètent Amatite, de nos jours. Elle n'a pas besoin de peinture.

Amatite est facile à poser. Tout le monde peut faire cet ouvrage, des clous à grosse tête et du ciment liquide arrivent gratuitement avec chaque rouleau.

Nous vous enverrons avec plaisir un échantillon de Amatite avec nos compliments, sur demande. Adressez-vous à notre bureau le plus rapproché.

The Paterson Manufacturing Co., Ltd.

Toronto, Montréal, Winnipeg, Vancouver, St. John, Halifax N.E



Balances Impérial Standard

Balances pour camions, d'une capacité de 3 à 15 tonnes.

Modèle absolument le meilleur—fortes et exactes.

Fléau simple, Fléau double, Fléau composé.

Prix spéciaux sur demande adressée aux manufacturiers.

THE BURROW, STEWART & MILNE CO., LIMITED, HAMILTON, ONT.

Catalogue de 128 pages, montrant des balances de toutes capacités, pour tous les usages et tous les commerces, envoyé à tout marchand sur demande.

TRAVAUX DE TOUTES SORTES
 IMPRIMÉS EN NOIR OU EN
 COULEURS, EXÉCUTÉS ET
 LIVRÉS PROMPTEMENT. :: ::

La Cie de Publications Commerciales
 DEPARTEMENT DE L'IMPRESSION
 42 PLACE JACQUES-CARTIER, MONTREAL, P.Q.

Courroies Spéciales

Nous faisons une courroie en cuir pour les situations exposées, au moyen de notre Ciment Imperméable spécial, absolument insoluble par l'eau, chaude ou froide, ou par la vapeur.



D. K. McLaren, Limited

Montréal, 309 rue Craig Ouest.
 Québec, 21 rue St-Pierre.

331-130, avec maison en bois; terrain, 25 x 90. Frs Lemieux à Israel Dumoulin; \$450 (160153.)

Rue St-Hubert, Nos 2532 et 2534. Lots 7-759 et 760, avec maison en brique; terrain, 50 x 109. Jos. Lacelle à Eméry Benoit; \$4,700 (160168.)

Quartier St-Gabriel

Rue Ryde, Nos 182 à 184a. Lots 3399-105 et 106, avec maison en brique; terrain, 48 x 71, supr. 3408. Jos. Foucault à Zéphirin Foucault; \$3,000 (159975.)

Rue Rushbrooke, No 62. Lot 1-3 ind. de 1-2 S. O. 3355, avec maison en bois et brique; terrain, 30 x 120. David McConnell à Agnès Paten McConnell, épouse de H. A. MacKenzie; pas de prix donné (159976.)

Ave Ash, Nos 216 à 220. Lot 3167-188, avec maison en brique; terrain, 27 x 93.6, supr. 2524.6. Geo. Sleep à Jos. Copping; \$5,725 (160015.)

Rue Wellington, No 767. Lot 3239-58, avec maison en brique; terrain, 25 x 93, supr. 2378. The Bank of Hamilton à Nicholas E. McMahon; \$3,700 (160179.)

Rue Rushbrooke, No 53. Lots 3348-8, 3349-6, 3369-1, avec maison en bois et brique; terrain, 27 x irr., supr. 2251. Albert Richard Whittall à Margaret A. Williams, épouse de Arth. F. Benn; \$2,000 (160181.)

Quartier St-Henri

Rue Notre-Dame Ouest, Nos 1612 et 1616. Lot 2218, avec maison en brique; terrain, 45 x 100 d'un côté et 103 de l'autre, supr. 4568. Edwin Leroux à Osias Ornstein; \$9,500 (160007.)

Rue Notre-Dame Ouest, Nos 2463 à 2467. Lot 1704-181, avec maison en brique; terrain, 25 x 100. Ubalde Mireault à Justina Mireault, épouse de Ferd. Deslauriers; \$3,500 (160062.)

Rue Cazalais, Lots 1674-66 et 67; 2 terrains, 25 x 110 chacun vacant. The St. Henry Land Co. à Jos Avila Drapeau; \$1,900 (160065.)

Rue Ste-Emélie, Nos 514 à 518. Lot 1-2 S. O. 1704-354, avec maison en brique; terrain, 25 x irr., supr. 3656. La Succession Angléina Fournier, veuve de Noé Rochon et al à Hector Guérin; \$1,900 (160109.)

Quartier St-Jean-Baptiste

Rues St-Urbain et Esplanade. Lot pt. S. E. 492; 2 terrains, 28 x 84 chacun vacant. Raoul A. Girard à Alphonsine Legault, épouse de Chs Mayrand; \$4,704 (160,003.)

Rue Cadieux, Nos 1084 à 1086a. Lot 199, avec maison en bois et brique; terrain, 34 x 49 de là, 26.8 x 27.10, supr. 2368. Edm. Mondehard à Amanda Létang, épouse de Arthur Toupin; \$2,800 (160127.)

Ville St-Louis

Ave du Parc, Lots 1-2 S. 12-17-11, 1-2 N. 12-17-10; terrain, 50 x 110.6 vacant. The Montreal Investment and Freehold Co. à Ls Z. Gauthier; \$1,325 (159977.)

Rue St-Laurent. Lot pt. S. O. 93; terrain, 43.3 x 6.3, supr. 270 vacant. Raoul A. Girard à la Corp. de la Ville St-Louis; \$270 (159988.)

Rue Albina, Lots 138-8, 9, avec maison en bois et brique; terrain, 51 x 70. La Succ. J. O. Villeneuve à Rodolph Anger; \$1,664 (160000.)

Rue Casgrain, No 702. Lot 10-1349, avec maison en bois et brique; terrain, 25 x 76. Isidore Bisson à Zéphirin Berthiaume; \$738.13 (160012.)

Rue Clark, Lot 1-2 S. 11-396, avec mai-

son en bois et brique; terrain, 25 x 84. Jos. Daviault à Jos Desrosiers (rétrocession); \$800 (160017.)

Rue Clark, Lot 1-2 S. 11-396, avec maison en bois et brique; terrain, 25 x 84. Jos. Desrosiers et ux. à Jos. Daviault (à réméré); \$1,000 (160018.)

Ave Laurier, Lots 11-145 et 146; 2 terrains, 25 x 120 chacun vacant. Mary H. Bagg, épouse de Robt. Lindsay à Joseph Hotte; \$3,300 (160036.)

Rue Fairmont, Lot pt. S. E. 12-10-3; terrain, 103 x 6, supr. 630 vacant. Christy McFerland à la Corp. de la Ville St-Louis; pas de prix donné (160043.)

Rue St-Dominique, No 1150. Lot 130-12, avec maison en bois et brique; terrain, 21.3 x 75, supr. 3187. C. Mallus alias Malès à Fred. Hurovitz; pas de prix donné (160058.)

Rue Mance, Lot 12-16-18; terrain, 50 x 100 vacant. Judger Larose à Victor et Bruno Dépatie; \$1,825 (160080.)

Rue St-Laurent, Lot 10-1228; terrain, 25 x 100 vacant. Hon. L. Beaubien à Armand Gascon; \$475 (160116.)

Rue Suzanne, Lot 10-2076; terrain, 22 x 85 vacant. Hon. L. Beaubien à Félix Paquin; \$195 (160117.)

Rue Clark, Lot 11-1291, avec maison en bois et brique; terrain, 25 x 93. Pierre Raymond à Désiré Vézina (à réméré); \$500 (160157.)

Ave Laurier, Lots 11-1679 et 1680, avec maison en pierre et brique; terrain, 41.8 x 114. Gédéas Clermont à Jos. Barbeau; \$9,935 (160159.)

Rue Clark, Lot 11-120; terrain, 26 de front, 22.7 en arrière x 107 vacant. Dieu-donné Raymond à Emile Charbonneau; \$1,300 (160162.)

Rue Clark, Lot 1-2 S. 11-386, avec maison en pierre et brique; terrain, 25 x 84. Siméon Germain à Hercule Bourassa; \$5,150 (160163.)

Rue Esplanade, Lot 11-848, avec maison en bois et brique; terrain, 47 x 88. Hon. Wm. Owens à Léandre Ethier; \$2,100 (160177.)

Westmount

Ave Mount Pleasant, Lot pt. 374-77;

JAMES HUTTON & CO.
Agents de Manufacturiers.

REPRESENTANT:
JOS. RODGERS & SONS, Ltd.,
SHEFFIELD.
Couteliers de Sa Majesté.

STEEL, PEECH & TOZER, Ltd.,
SHEFFIELD.
Essieux, Bandages en Acier,
Acier à Ressort, etc., etc.

W. & S. BUTCHER,
SHEFFIELD.
Rasoirs, Limes etc.

Thos. GOLDSWORTHY & SONS,
MANCHESTER.
Emeri, Toile d'Emeri, etc.

BURROUGHS & WATTS, Ltd.,
LONDRES.
Tables de Billards, etc.

THOS. JENKINS & CO.,
BIRMINGHAM.
Fusées et Signaux pour le brouillard.

EDIFICE SOVEREIGN BANK,
MONTREAL.

terrain, supr. 36424 vacant. Wm. Leall à Preble MacIntosh; \$2,550 (160035.)

Rue Ste-Catherine, Lots 1434-7, 2 terrains, 26 x 100 chacun vacant. Gerald Baxter Wood à Wm. J. Carrique; \$2,900 (160114.)

Ave Prince Albert, No 228. Lots 208-95, 214-95, avec maison en pierre et brique; terrain, 21.3 de front, 20.10 en arrière x 89.11 d'un côté et 89.10 de l'autre, supr. 1875. Ida Bulmer, épouse de Wm. Rutherford à Wm. Creighton; \$5,400 (160180.)

Ave Grosvenor, Lot 218-45; terrain, 50 x 111, supr. 5550 vacant. The Westmount Land Co. à W. Godbee Brown; \$1,665 (160187.)

Outremont

Rue Robert, Lot 55-13; terrain, 40 x 80 vacant. Wm. W. Dunlop à Edw. Ardly; \$480 (160034.)

Rue Hartland, Lot 39-92; terrain, 35 x 104 vacant. Jas. E. Wilder à Lucie A. Garner, épouse de Walter Cairns; \$800 (160113.)

Rue Edouard-Charles, Lot 32-1-35, avec maison en bois et brique; terrain, 24 x 69, supr. 1956. S. D. Vallières à Vitalien Vallières, épouse de Michel Desjardins; \$1,500 (160148.)

Rue Hutchison, Lot 32-7-52; terrain, 50 x 100 vacant. Lawrence Brophy à Jos. Aug. Morin; \$1,550 (160156.)

Rue Hartland, Lot 39-93; terrain, 35 x 104. Jas. E. Wilder à Walter Cairns (promesse de vente); \$800 (160175.)

Ave Esther, Lots 39-14, 39-207-13, 39-13, 39-207-12, 39-12, 39-207-11; terrain, 33 x 109 d'un côté, 109 5-10 de l'autre, supr. 3605; 1 do, 33 x 33; 1 do, 35 x 109 5-10 d'un côté, et 109 92-100 de l'autre, supr. 3839; 2 do, 35 x 33; 1 do, 35 x 109 92-100 d'un côté et 110 42-100 de l'autre, supr. 3855 chacun vacant. Jas. E. Wilder à Wm. T. Nichols; \$1,750 (160190.)

Maisonneuve

11ère avenue, Lots 1-459 et 460; 2 terrains, 24 x 100 chacun vacant. Gustave Arth. Lamontagne à Jos. Laporte; \$1,950 (159970.)

Rue Ontario, Lots 8-321, pt. 8-329; terrain, 25 x 154 vacant. La Succession C. H. Létourneau à Agapit Legault; \$1,500 (160161.)

Rue Bourbonnière, Lot 18-373, avec maison en bois et brique; terrain, 21 x 78. Jos. Gaudias Benoit à Jos. Alf. Guérin; \$3,500 (160200.)

Ville Saint-Paul

Rue Aqueduc, Lots 3407-165 et 166, avec maison en bois; 2 terrains, 25 x 90. The Montreal Loan and Mortgage Co. à Frank F. Taylor; \$901.37 (159968.)

Verdun

Rue Church, Lot 3405-621; terrain, 2 x 114 vacant. Marguerite J. Hadley, épouse de Alf. Ward à Jos. Clairoux; \$400 (159984.)

Rue Claude, Lot 3405-521, avec maison en bois; terrain, 25 x 112.6. Jos. Denis à Jos. Walter Pratt; \$1,450 (159985.)

Rue Woolland, Lots 4676-59 et 60, avec maison en bois; terrain, 60 x 60. Wm. Morren à Gavin Morren; \$800 (160063.)

Chemin de Lachine, Lot 3401-3; terrain, 25 x 102 d'un côté et 114.7 de l'autre, supr. 2709 vacant. Martine Côté, veuve de J. B. Majeau à The Montreal Loan and Mortgage Co.; \$600 (160085.)

Rue Ethel, Lot 3401-159; terrain, 25 x 100 vacant. Jos. Langevin à André Drapeau; \$325 (160158.)

Ville Emard

Rue Springfield. Lot 4674-203, avec maison en bois; terrain, 25 x 80. Jane Kenny, épouse de Wm. Mann à Jos. Chs Grenier; \$975 (159983.)

Rue Hamilton. Lot 3668; terrain, 60 x 149 vacant. Daoust Realty, Ltd. à Armida Descelles; \$475 (160014.)

4ième avenue. Lots 3930-360 et 361; 2 terrains, 25 x 80 chacun vacant. La Cie des Terrains Suburbains de Montréal à Domithilde Cadieux, veuve de Guill. Gratton; \$925 (160032.)

Rue Hamilton. Lots 3735-2, 3, 3736-2, 3, avec maison en bois et brique; 2 terrains, 20 x 52.6, supr. 1050; 2 do, 20 x 60, supr. 1200. Oslas Brunet à Hormisdas Dagenais; \$1,800 (160118.)

Rue Beaulieu. Lot 3886; terrain, 56.4 x 112.8, supr. 6340. Cyprien Schinke au Rév. Alphonse Ouellette; \$2,650 (160120.)

Rue Hamilton. Lot 3768; terrain, 60 x 149 vacant. Mathilda Hepburn, épouse de Aug. McGuair et al. à Daoust Realty Co., Ltd.; \$350 (160160.)

Rue Beaubien. Lots 3912-51 et 52, avec maison en bois; terrain, 50 x 82. The Greater Montreal Land Co. à Jos. Goodhugh; \$1,285 (160182.)

Notre-Dame de Grâce

Rue Sherbrooke. Lots 149-122 et 123; terrain, 76 x irrég., supr. 8986 vacant. Llewelyn Edson Kimpton et al. à Lorne Durham Phelps; \$2,471.15 (160001.)

Rue Sherbrooke. Lots pt. 162-429, 430, et 431; terrain, 26 70-100 x 5; 1 do, 26 70-100; 1 do, 32 15-100 x 5 chacun vacant. West End Land Co., Ltd. à la Corp. de la Ville de Notre-Dame de Grâce; \$85.75 (160099.)

Ave Vandôme et rue Côte St-Antoine. Droits dans les lots 189-133, 134, 255 et 256; 2 terrains, 33 x 98; 1 do, supr. 3819; 1 do, supr. 4028 chacun vacant. Hospice Desrosiers à O. Emile Dorais; \$200 (160-174.)

Rue Madison. Lots 162-277 et 278; terrain, 25 x 106; 1 do, 17.6 de front, 19.3 en arrière x 106, supr. 1966 chacun vacant. The West End Land Co. à Thomas Corcoran; \$450 (160185.)

Rosemount

Lots 191 et 192, avec maison, etc.; terrain, 4 arpents x 21 arpents; 1 do, 6 x 21. Elizabeth F. Symmers à The Prudent Realty and Construction Co., Ltd.; \$75,000 (160135.)

Saint-Pierre aux Liens

Chemin de Lachine. Lot 126-1, avec maison en bois et brique; terrain, 60 x 90. Jos. Brisebois à Flora Gray; \$2,000 (159992.)

Lot pt. N. 121-4-1; terrain, 40 x 100. Delawiska Lareau, épouse de Henri L. Bouvais à Rosalinda Lareau, épouse de L. S. Monast; \$250 (160066.)

Sault-au-Recollet

Lots 222-186 et 187; 2 terrains, 25 x 105 chacun vacant. Jos. Quintin dit Dubois à Thos. Fox; \$310 (160004.)

Lots 230-12-1, 230-14-1, 230-45-1 à 3, 230-16-1, 2. J. B. Péloquin à Téléphore Leduc; \$1,910.90 (160056.)

Rue Roy. Lots 323-238 et 239. Pierre Lefebvre à Horace Lauzon; \$100 (160-144.)

Saint-Laurent

Ave Greenshields. Lots 638-118 et 119; terrain, 50 x 76 vacant. The Park Realty Co., Ltd. à Alex. Watson; \$320 (160097.)

Longue-Pointe

11ère avenue. Lot 21-352, avec mal-

son en bois; terrain, 25 x 84. Désiré Vé-zina à Hormisdas Provost (rétroces-sion); \$500 (160019.)

11ère avenue. Lot 21-352, avec maison en bois; terrain, 25 x 84. Horm. Provost au Rév. Phil. O. Grégoire (à réméré); \$800 (160020.)

Rue Ste-Catherine. Lot 394-76, avec maison en bois; terrain, 23 x 90.3 d'un côté et 92.2 de l'autre. Omer Dufresne à Ferdinand Gravel; \$560 (160091.)

Rue St-Joseph. Lots 389-26, pt. 389-19, 1-2 S. E. 389-27, avec maison en bois; terrain, 63.9 x 115. J. B. Mayer alias Ma-her et ux. à André Mayer alias Maher; \$1,200 (160092.)

Lachine

Lot 872-54; terrain, 50 x 135. Alfred Martin à Jos. Dupuis; \$300 (160005.)

Ave Dawes. Lots 184-17 et 18. Alb. Fred. Dawes à Thos. Kirkham; pas de prix donné (160037.)

Lot 341; terrain, 40 x 86 vacant. La Succession J. P. Dawes à la Ville de La-chine; \$1,100 (160126.)

Ave Dawes. Lots 184-17 et 18. Thos. Kirkham à Arthur J. Lee; pas de prix donné (160136.)

Pointe aux Trembles

Lot pt. 192-2; terrain, 55 x 52. Chas. Reeves à Rosaire Leclerc; \$660 (160197.)

Ste-Genève

Lots 142 et 143. Joséphine Claude dit Nicolas, veuve de Arsène Legault dit Deslauriers à Jos. Adol. Chauret; \$1,000 (160125.)

Voici les totaux des prix de ventes par quartiers:

Papineau	\$129,523.00
St-Laurent	4,500.00
St-Louis	1,300.00

Ste-Marie	800.00
St-André	14,000.00
Ste-Anne	5,055.00
St-Georges	13,717.00
De Lorimier	21,675.00
Duvernay	1,900.00
Hochelaga	24,873.30
Mont-Royal	10,000.00
Ste-Cunégonde	9,600.00
St-Denis	19,679.00
St-Gabriel	14,425.00
St-Henri	16,800.00
St-Jean-Baptiste	7,504.00
Ville St-Louis	30,577.13
Westmount	13,515.00
Outremont	6,880.00
Maisonneuve	6,050.00
Ville St-Paul	901.37
Verdun	3,575.00
Ville Emard	8,460.00
Notre-Dame de Grâce	3,206.90
Rosemount	75,000.00
St-Pierre aux Liens	2,250.00

\$445,766.70

Les lots à bâtir ont rapporté les prix suivants:

Rue Champlain, quartier Papineau, 34 1-3c. le pied.
 Rue Chaussé, quartier Ste-Marie, 26c. le pied.
 Ave des Pins, quartier St-Georges, \$1.45 le pied.
 Ave De Lorimier, quartier De Lorimier, 40c le pied.
 Rue Chabot, quartier De Lorimier, 21c. le pied.
 Rue Marie-Anne, quartier De Lorimier, 51c. le pied.
 Rue St-Germain, quartier Hochelaga, 23c. le pied.

Le Dernier Cri en Laveuses à Coussinets à Billes

LA "MOMENTUM"

Mise en Marche Facile

Arrêt Facile

Fonctionnement Facile

N'exige pas d'ajustages bruyants. Simplement de l'huile; elle fonctionnent plus aisément et dure des années.

Une fois en mouvement, la FORCE D'IMPULSION, acquise par le volant maintient la machine en marche, avec peu d'efforts. Elle agite le linge deux fois plus souvent et fait le travail en moitié moins de temps que d'autres machines.

Laissez-nous vous montrer ce qu'elle peut faire.

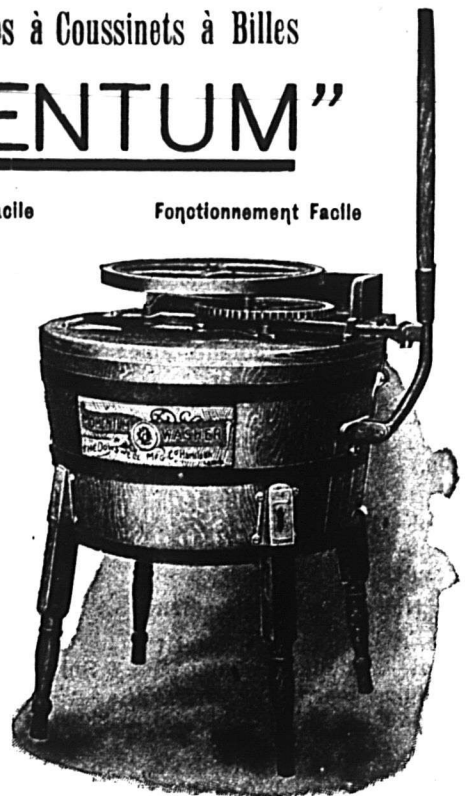

THE DOWSWELL MFG. CO., LIMITED

HAMILTON, ONTARIO.

AGENTS { W. L. HALDIMAND & SON, Montréal, Qué.
 H. F. MOULDEN, Winnipeg, Man.

GILBERTSON'S



COMET

Non surpassée pour la qualité ou le finissage par aucune Tôle Galvanisée, d'une marque quelconque sur le marché.

ALEX. GIBB, - 13 rue St-Jean, Montréal

Seul Agent canadien

W. GILBERTSON & Co., Limited

Fabricants.

Pontardawe, Wales

Jardine Universal Ratchet Clamp Drill.

(Perceuse à Rochet Universelle de Jardine.)

Employée dans toutes sortes de manufactures pour les réparations urgentes aux machines.

Tous les ateliers de machines et de chemins de fer devraient l'employer.

Les constructeurs de ponts, les poseurs de voies ferrées et les ouvriers en constructions métalliques en ont besoin constamment.

A. B. JARDINE & CO.
HESPELER, ONT.

Une bonne annonce vend des marchandises aujourd'hui et vous fait une bonne réputation pour demain.

RASOIR "RADIUM" de H. BOKER & CO.



Affilé par les ouvriers les plus habiles, tous experts dans leur partie. La matière, la main d'œuvre et le fini de ces Rasoirs sont parfaits; chaque Rasoir est garanti durer la vie d'un homme. Demandez notre Brochure Gratuite, "Some Pointers for Gentlemen who shave themselves."

(Quelques Indications pour les Hommes qui se rasent eux-mêmes.)

McGILL CUTLERY CO., Regd.
Boîte Postale, 366, Montréal.

PAIN POUR OISEAUX Est le "Cotton Seed," fabriqué d'après six brevets. Marchandise de confiance; rien ne peut l'approcher comme valeur et comme popularité. Chez tous les fournisseurs de gros.

- Rue Gifford, quartier St-Denis, 25c. le pied.
- Rue Labelle, quartier St-Denis, 10 1-3c. et 16c le pied.
- Ave Papineau, quartier St-Denis, 25c. le pied.
- Rue Cazalais, quartier St-Henri, 34 1/2c. le pied.
- Ave du Parc, Ville St-Louis, 24c. le pied
- Ave Laurier, Ville St-Louis, 55c. le pied.
- Rue Mance, Ville St-Louis, 36 1-2c. le pied
- Rue Ste-Catherine, Westmount, 75c. le pied.
- Ave Grosvenor, Westmount, 30c. le pied.
- Rue Robert, Outremont, 15c. le pied.
- Rue Hartland, Outremont, 22c. le pied.



PROVINCE DE QUEBEC

Cessions

- Montréal—Lalonde, Ademar, épicier, etc.
- Lecompte, Avila, jr, chaussures.
- Desrochers, L. & Co., coiffeurs, etc.
- The Guarantee Hat & Cap Mfg. Co., Malo, Nap., chaussures.
- Moisan, A. & Co., confections pour dames.

Dissolutions de Sociétés

- Iberville—Thuot & Thuot, bois de construction, bois et charbon. Thuot, Thuot & Frère, bois et charbon, continuent.

- Montréal—Bouvier & Bélair, fruits, etc. Le Café Monaco.

- Lancôt, R. & Co., importateurs, etc.
- Meunier & Frère, épiciers.
- Lightbound & Warneford, mchds de gros.

- Major & Co., J. B., plâtriers.
- Ramsay & Langridge, fournitures pour constructions.

En Difficultés

- Dorval—Rousse, David, boucher.
- Dunham—Miner, H. H., mag. gén.
- Lauzon—Lemelin & Samson, nouveautés.
- Montréal—Désilets, Adolphe, épicier, etc.

Fonds à Vendre

- Lévis—Rhéaume, Geo., restaurant.
- Wickham West.—Léonard, Michael, mag. gén.

Fonds Vendus

- Montréal—Guillemette, E. P., épicier.
- Mainguy & Frère, confections, etc.
- Perrault, Art., chaussures.

Nouveaux Etablissements

- Howick—The Standard Hotel Co.
- Montréal—Canadian Graving Dock & Ship Building Co., Ltd.
- Compagnie A. Leduc, Ltée, provisions, etc.
- The Laurentian Chemical Co., Ltd.
- Maple Dairy Co., Ltd.

PROVINCE D'ONTARIO

Cessions de Commerce

- Dorchester Station—Wade, Geo., mag. gén. J. & T. Talbot continuent.

- Gore Bay—Bickell, D., sr., mag. gén.
- Hamilton—Laing, Thos., épicier. Wm. Summer continue

- Seaforth—Sundy, M. M., épicier et boucher. Mde A. Crone continue.

Cessions

- Millbank—Schmidt, Jacob H., marchand
- Toronto—The Fleming Electrical & Engineering Co., Ltd.

Décès

- Toronto—The Reliance Loan & Savings Co. of Ontario. John Dryden, prés. décédé.

Fonds à Vendre

- Port Lambton—Cain, W. J., mag. gén

Fonds Vendus

- Byron—McLaren, Jas., épicier.
- London—Henderson, John A., épicier.
- North Ekfrid—Coleman, Ernest, mag. gén.
- Toronto—Nighswander & Parker, épicerie et fruits.

MANITOBA, ALBERTA ET SASKATCHEWAN

Cessions de Commerce

- Crystal City—Merchants, Ltd., mag. gén. J. F. Bryce & Co, continuent.
- Selkirk West—Finkleman, E. (Mde H.), mag. gén.

Décès

- Medora (Man.)—Hughes, A, mag. gén.

Dissolutions de Sociétés

- Brandon (Man.)—Greenstone & Giller, mag. gén.

Fonds Vendus

- Gate (Sask.)—Bishop Bros., mag. gén
- Yorkton (Sask.)—Bare, S. S. & Co., ferronnerie

En liquidation

- Killarney (Man.)—Cross, R. Co., Ltd. mag. gén.

PROVINCE DE QUEBEC

COUR SUPERIEURE

ACTIONS

Défendeurs	Demandeurs	Montants
	Cedar Hall	
Cloutier, N. S.	Oscar Barrette	124
	Dalhousie	
Goldenberg, Jos. Co.	Jacob Cohen	531
	Dorval	
Rousse, David	Emélie St-Onge	2e cl
	Drummondville	
Rocheleau, A. Ltd.	Ames, Holden,	101
	Emard	
Davidson, John Laurent	Le Collège St-Laurent	137
	Embrun, Ont.	
Liboiron, W.	C. X. Tranchemontagne et Cie	159
	Longue-Pointe	
Lapointe, Adolphe	Julien & Bérard	3e cl.
Péroult, Art. dit Perrault	Eliza Greece	250

Maisonneuve

Désilets, Adolphe . Hudon & Orsall	354
Michigan	
Rastien, Walter . A. G. Cameron	350
Montréal	
Beal, W. E. et al. . Eastern Townships Bank	142
Boeckh, Gust. E. Dubeau	150
Bessner, Harry . Rose Silverstone Blumenthal	3e cl.
Bryson, J. A . Pat. J. McManus	210
Boivin, Wilfrid . Robillard & Tétréau	118
Barber, A. C. Warden, King, Ltd.	382
Boivin, Wilfrid G. Desserres	231
Brosseau, Alex. . Pierre Brosseau	1500
Brosseau, J. A . Pierre Brosseau	3000
Beaudry, Albert H. Leduc	114
Bolduc, Frédéric, jr. . Laflamme, Mitchell & Co.	292
Campeau, H., M.D. . J. Palmer & Son, Ltd.	178
Cité de Montréal Sam. Clark	500
Cohen, Myer . J. H. Waldman & Co., Ltd.	150
Clément, Lachapelle & Mireault, J. L. Sabbath	4e cl.
Cité de Montréal De M. Marchand	1855
Comte, Augustin et Cie E. R. Dufresne	151
Chaussé, Conrad John Miss	199
Cloutier, Jos. Réal . E. Duvernay	380
Cité de Montréal Jas. Hughes	1999
Chatty, Chas. C. . Herbert S. Holt	4e cl.
Cité de Montréal A. Tanguay	1516
Cie de Chemin de Fer de Jonction de Napierville Gilbert Monette	500
Cutt, Harold G J. T. Strange	300
Caron, Jean C. E. Gagnon	200
Cité de Montréal J. Daguerre	400
Devans, Walter . Catherine Lander	240
Dagenais et Cie, J. A. A. Paquette	1509
Dupré, A. B. McLaurin Bros., Ltd.	140
Dom. Office & Store Fittings Co., Ltd. C. Lamontagne	4e cl.
Déry & Son Co The Municipal Home & Investment Corp., Ltd.	490
David, A. Hector Hamelin	200
Dugal, Jos. Hector Hamelin	200
Falardeau, Geo. Omer Laurier	100
Fickler, Nathan . Jacob Cohen Co.	413
G. T. R. Petrea Bolohan	400
Godard, Ls dit Lapointe Jos. Galarneau	5000
Gingras, Chas. E. Legault	500
Gadouri, Odilon Diana Picard	2e cl.
Goule, Roméo et al. . J. Robinson	199
Hughes, John Dwyer Bros.	126
Jérôme, C. Matthews, Fortier & Monette, Ltée	125
Kearns, Walter M. . A. F. Mitchell	225
Lesage, J. A. S. M. Silk Waist Mfg. Co.	110
Lamarque, J. J. W H Clarke	117
Leclerc, René T. et al. . Pat. Brunet	120
Lauzon, Aldéric Z. Barbeau	110
Lessard, Frank I. et al. E. L'Espérance	400
L'Espérance, E. Léandre Ouimet	400
Lemire, Arline Ludger Gravel	150
Lester Bros. Gust. Labelle	100
Laurier & Grandmaison D. Coursol	100
Lamont, Arthur J. C. Lamothe	103
Lamarque Cie, C. et al. . J. A. B. Major	152
Lefebvre, Naz. H Brossoit	144

Maison Fondée en 1870.

Auguste Couillard

Importateur de

FERRONNERIE ET QUINCAILLERIE
VERRES A VITRES, PEINTURES, ETC.

Spécialité: Poêles de toutes sortes.

Nos. 233 a 239 rue St-Paul

Ventes 12 et 14 St-Amable, MONTREAL.

La maison n'a pas de commis voyageurs et fait bénéficier ses clients de cette dépense. Attention toute spéciale aux commandes par la maille. Messieurs les marchands de la campagne seront toujours servis aux plus bas prix du marché.

6 LOGEMENTS A VENDRE

Rue Messier, Nos 1388 à 1394a, en face de la manufacture McCready, à quelques pas de l'Avenue Mont-Royal, De Lorimier. Prix: \$7,500.00; conditions faciles. Revenu: \$992.00 par an. S'adresser: A. & H. LIONAIS, 42 Place Jacques-Cartier.

HORMISDAS CONTANT, Entrepreneur-Plâtrier, 609 Berri. Phone Bell Est-1177.

RELIURE

Nous sommes disposés à louer notre département de reliure avec outillage, à une personne compétente et responsable. S'adresser à LA CIE DE PUBLICATIONS COMMERCIALES, 42 Place Jacques-Cartier.

Meules en Corindon et en Eméri.

Machinerie de Meulage.

Pierres à Huile "Beaver."

CANADIAN HART WHEELS, LTD.,
454 Barton St. E. HAMILTON, ONT.

AGENTS POUR L'EST;

H. A. DRURY & CO.
317, rue Craig Ouest, MONTREAL.

Procurez-vous le catalogue.

Avez-Vous Vu à propos des bardeaux de 100 ans? Elle enseigne comment obtenir meilleure valeur pour votre argent en couvrant tout ce qui vaut la peine d'être bien couvert. Elle prouve l'économie que nous vous ferons faire. Nouvelles pour vous à propos de bardeaux qui durent un siècle. Obtenez un exemplaire. Informations au plus proche bureau. 6P

PEDLAR People of Oshawa
Montreal, Toronto, Halifax, St. John, Winnipeg, Vancouver

W. LAMARRE & CIE

Marchand de

BOIS ET CHARBON

Foin, Paille, Avoine, etc

242 AVENUE ATWATER

Correspondance sollicitée. Près St-Jacques.

Bell Tel. Mount 609 ST-Mauri
Marchands 1224

Lafrance, J. . J. Brien dit Desrochers	200
Miller, M. E. W. Jacobs	351
Métivier, Arsène Chs Rollin	100
Meloche, Clovis E. A. Lamothe	145
Martineau, L. A. The English Neckwear Co.	2000
Morency, Arthur Ulric Lévesque	200
Morris, J. W. et al. . The Gonrock Ropework & Export Co.	181
Pearce, John allas G. Ida Bowman	200
Pari, J.-Bte Frcs St-Aubin	422
Pagnuëlo, Cléophas E. Dubeau	132
Prud'homme, J. et ux. Gédéon Morency	297
Racette et Cie, J. D. A. Hall	184
Rousseau, De Julie L. Plante	950
Sovereign Lime Works . Rodrigue Chalifoux	200
Scanlan, Richard G. A. Meunier	103
St-Onge, Arthur H. Brossoit	122
Tanguay, Lucia Léon Falardeau	200
United Mfg. Co D. Oulmet	1250
Vienne, Aimé Hector Hamelin	200
Viau, Jos. Vital Raby	832
Vandelac, Geo. Nat. Cash Register Co.	330

New-York, E.-U.

Beemer, Horace J. Wm. R. Russell	306
--	-----

Normandin, Lac St-Jean

Fraser, Téléphore . The International Harvester Co of America	139
---	-----

N.-D. de Grâce

Ferry, Chas. Wm. Dunn	225
-------------------------------	-----

St Basile le Grand

Hurtubise, Berthe Hectorine Fabre-Surveyer	950
--	-----

St-François de Sales

Labelle, Adélaïde et al. . Edmond Brossard	315
Paquette, Ulric E. Villeneuve	1000

Saint-Jérôme

Bellonez, J. B. dit Bouzellez . Elmina Fortin	106
---	-----

St-Louis

Bach, R. C. Snow Bros	3e cl.
-------------------------------	--------

Saint-Prime

Morency, Syrille Acme Glove Works	140
---	-----

Saint-Samuel d'Artin

Vignault, Edw. Cie des Mines d'Or de Pontiac & Abbitibi	153
---	-----

St-Tite

Jacob & Fils Gault Bros. Co., Ltd.	1037
--	------

Sudbury, Ont.

Serravalle, Paolo et al. A. M. B. Salviati	363
Serravalle, Paolo et al. A. M. B. Salviati	284

Tétraultville

Lamont, Cornélius . J. C. Lamothe	143
Tétrault, Pierre . F. X. David et al.	7500

Verdun

Quintal, Cyrille Phillas Décarie	195
--	-----

Westmount

Lahee, Phillip . The Wire & Cable Co.	1e cl.
---------------------------------------	--------

COUR SUPERIEURE

JUGEMENTS RENDUS

Défendeurs	Demandeurs	Mts.
Absents		
Brown, Geo.	Omer Chaurest et al.	199
Côteau du Lac		
Dupont, Urgel	A. Numainville	151
Ile Perrot		
Lasalle, J. B.	A. Sauvé	154
Montréal		
Bonnard, Fred.	J. U. Emard	188
Boivin, Wilfrid	Robillard & Co.	118
Bernier & Clément	W. C. Fisher	100
Dupré, P. L. W.	David McGill	369
Grace & Lepage	F. de Sales A. Bastien et al.	187
Green, Succ. Edw.	J. E. Dumesnil	113
Gauvreau, Jules	Ad Tremblay	350
Jobin, Nesbitt	Emma Lawlor	110
Jobin, Nesbitt	Alfred Hall	220
Lesage, J. H.	Perrin Frères et Cie	109
Murphy & Son	A. Ramsay & Son Co.	1170
Morency, J. E.	P. Payette	500
O'Connor, J. W.	J. M. Wilson	153
Primeau, Albert	E. Thémens	160
Paquette, Anthime	A. Dubois	118
Thompson, Succ. de Bella	Carrie Fraser et vir.	1536
Vincent et Cie, J. A. S.	L. Beauregard	132
Weatherall, E. H. B. et al.	The Royal Bank of Canada	239

North Clarendon

Longhrin, R. H.	Lewis Bros.	221
-----------------	-------------	-----

Petit Peribonka

Bergeron, Julius	M. Moody, Sons Co., Ltd	232
------------------	-------------------------	-----

St-Louis

Binette, Alex.	Dorais, Dorais & Cie	100
Paquette, J.	H. Gratton	105
Young, H. P. et al.	Wm. Swail	832

COUR DE CIRCUIT

JUGEMENTS RENDUS

Défendeurs	Demandeurs	Mts.
Chambly		
Courtemanche, Melle A.	Cie Ass Mut. du Canada	71
Chicoutimi		
Imbleau, Chas.	Cie Ass. Mut. du Canada	10
East Farnham		
Sorel, Jos.	Frost & Wood Co., Ltd.	70
Emard		
Marchand, Ernest	A. Sauvé	6
Nantel, Jos.	F. Simard	7
Farnham		
Lussier, H.	W. J. Phelps et al	56
Grenville		
Williamson, D.	Massey, Harris Co.	26
Lachine		
Nantel, Arthur	H. F. Barré	88
St-Onge, A.	Thos Charrette	48
St-Onge, Jos.	Adhémar Duval	30
Laprairie		
Langlois, Hector	J. B. Brunet	36

L'Epiphanie

Bourdon, L. A.	C. H. Spriser	50
----------------	---------------	----

Maisonneuve

Chapelaine, J. M.	G. Seronille	10
Duvernaÿ, E.	D. A. Courchaine	8
Laprés, D.	Z. Picard	39
Neveu, H.	A. Bénard	7
Ryan, Mde H.	Wm. Cooper	7
Simard, A.	Z. Picard	15

Montréal

Andrew, De Wm.	W. Paquette	11
Aubry, F.	Alfred Gauthier	90
Archambault, O.	A. Orsall et al	90
Ausher, Harry	Annie Greenberg et vir., et al.	6
Archambault, Albert	A. E. King	15
Brosseau, E.	A. Brassard	56
Bouchard, Jos	A. Laroche	99
Berry, J. A.	J. C. MacdIarmid	7
Banks, H. E.	Montreal Watch Case Co., Ltd.	27
Buet, E.	Jos. Lecavaller	45
Barber, A. C.	T. A. Wood & Co.	40

Bell Main 5141 Marchands 642

Chartrand & Turgeon

COMPTABLES

55, rue St-François-Xavier

MONTREAL

Téléphone Longue Distance No 39
Magnifiques Salles d'échantillons pour Commis-Voyageurs, complètement détachées de l'Hôtel
HOTEL VICTORIA
J. L. PATENAUDE, Prop.
Coin Labelle et Ste Anne. - ST-JEROME, P.Q.

ALEX. DESMARTEAU
COMPTABLE, AUDITEUR
SPÉCIALITÉ:—
Liquidation de Faillites
Compromis effectués
54 à 60, rue Notre-Dame Est, - MONTREAL.

Ontario Silver Co., Limited,
NIAGARA FALLS, Canada.
MANUFACTURIERS DE
Cuillers, Fourchettes, Coutellerie,
et Articles en Plaqué.
DEMANDEZ NOTRE CATALOGUE ET NOS COTATIONS.

Laurence & Robitaille
MAROCHANDS DE
Bois de Sciage et de Charpente
BUREAU ET CLOS
Coin des rues Craig et St-Denis
Bell Tél., Main 1483. MONTREAL
Tél. des Marchands, 804.
CLOS AU CANAL
Coin des rues William et Richmond
B 11 Tél., Main 3844

Brand, J.	A. B. Desrochers	15
Bernard, R.	G. Caron	20
Bonneau, Fred.	S. Berlind	21
Block, John	Melle F. F. Drummond	26
Bacon, L.	L. Trachlenberg et al.	7
Burke, J. F.	O. Sauvé	27
Brisebois, H.	G. W. Foisy	29
Bergin, W. T.	C. Goulet	28
Bilodeau, Godfroi	N. Lafortune	10
Bourdon, E.	D. Mercure	17
Beaudet, V.	J. Delisle	15
Barbeau, P. A.	The Gault Bros. Co., Ltd.	50
Barch, F.	S. Berlind	25
Bédard, A.	A. Berardo	26
Bergeron, J.	G. O. Brouillard	23
Bouchard, Z.	A. Bessette et Fils	7
Blackburn, F.	H. Martel	9
Bélanger, A.	H. Paquin	9
Berthiaume, Jules	W. Paquette	9
Boyer, J. B.	E. Boudrias	5
Bélisle, Antoine	M. Moody & Sons, Ltd.	7
Campeau, Alf.	L. T. Beaupré	16
Coleman, L.	A. Coderre	5
Comte, L. A. A. J.	L. Galarneau	46
Coales, Horace	J. Drouin	40
Coodican, J. J.	Wm. Less et al.	32
Coutlée, O. C.	G. Durnford	10
Charette, G.	A. Lapointe et al.	15
Cyr, H. P.	O. Bélair	19
Chaussé, De M.	E. P. Lalonde	10
Coderre, V.	A. Brassard	11
Cooper, Fred.	J. Dansereau	18
Curran, Alex.	C. Indyer	30
Cyr, Jos.	Nap. Martineau	62
Desmanches, Jos.	De D. B. Pall-leur et vir.	8
Drolet, Alf.	L. Ticktin	42
Duquette, Alph.	J. C. Champagne	33
Dupont, Ovila	R. T. Mullin et al.	16
Dumoulin, Ovila & Frère	A. Larue et vir.	83
Daley, Robert	De A. Greffe et vir.	11
Décarie, E.	S. Miller	21
De Chantigny, De A.	M. Martin	5
Daunals, L.	E. Pleau	12
Drysdale, John	L. A. Smith	15
Drouin, J. P. R.	La Patrie, Ltée	34
Dupuis, J.	E. Fortier	33
Debiens, A.	A. Cadieux	21
Daoust, Henri	W. Deslauriers	11
Demers, F.	Cie Massey, Harris, Ltée	31
Drolet, Louisa	Melle V. L'Heureux	13
Dupéré, Abraham	N. Ethier	12
Diamond, Geo.	J. V. Langevin	11
Erf, E.	R. Montgomery Rodden	15
Fortin, Jos.	G. A. Marsan	65
Fortier, Wilfrid	Jos. Brien & Co.	40
Freedman, H.	W. L. Chipchase	6
Fortin, J.	H. Fournier	12
Frereault, A.	H. Cohen	6
Forget, A.	F. Bigras	41
Forget, A.	De T. Doré	7
Gariépy, N.	De A. Provencher	9
Greffer, Max	N. Bernstein Bros.	20
Gagnon, J.	H. Leduc	45
Graham, M.	S. Miller	28
Gingras, Alb.	H. Fortier	78
Gauthier, Théo.	A. Prud'homme	9
Hamel, David	G. Paradis et vir.	29
Hutchins, R. S.	S. Croysdill	8
Hamel, David	G. Paradis et vir.	19
Howistendaht, J.	J. M. Worner	2e cl
Houghton, John	A. Prud'homme	12
Huglet, J. C.	S. L. Routtenberg et al.	12
Jeffrey, J. H.	A. Hall	75
Juneau, Ernest	De J. Archambault et vir.	89
Joyal, Alb.	D. Hushion	46
Juneau, Ernest	O. Hénault	13
Johanson, Alf.	Alf. Mantha	16
Labelle, Onésime	W. Albert	65

BANQUE D'HOCHELAGA

Avis de Dividende

AVIS est, par les présentes, donné qu'un dividende de deux pour cent (2^o), égal au taux de huit pour cent (8^o) par année sur le Capital payé de cette Institution, a été déclaré pour le trimestre finissant le 31 août prochain et sera payable au Bureau-Chef de la Banque en cette Ville et à ses Succursales, le et après le premier jour de septembre prochain, aux actionnaires inscrits au registre le 16 août.

Par ordre du Conseil de Direction,

M. J. A. PRENDERGAST,
Gérant Général.

Les bonnes annonces sont comme les costumes faits sur mesure par le tailleur
Les annonces faites à-la-diabie sont généralement écrites précipitamment, sans considération pour la valeur de l'espace ou les résultats à obtenir. Mesurez l'objet à annoncer sous toutes ses faces, notez tous les points de nature à faire impression sur telle ou telle personne. Avec ces mesures en votre possession, vous serez à même de bâtir l'annonce

LA BANQUE NATIONALE

FONDÉE EN 1860

Capital	- -	\$2,000,000
Réserve et Profits	- -	
Indivis	- -	1,103,695.62

Notre service de billets circulaires pour les voyageurs "Travellers Cheques" est en opération depuis un an et a donné satisfaction à tous nos clients; nous invitons le public à se prévaloir des avantages que nous offrons.

Notre bureau de Paris,

RUE BOUDREAU

7, SQUARE DE L'OPERA

est très propice aux voyageurs canadiens qui visitent l'Europe.

Nous effectuons les virements de fonds, les collections, les paiements, les crédits commerciaux en Europe, aux États-Unis et au Canada, aux plus bas taux.

Lefebvre, M.	G. Desserres et al.	40
Labelle, Jos.	Israel Gauthier	18
Lacasse, N.	De P. Paquin	22
Levert, Jules	Paul St-Pierre	17
Lapointe, A.	J. Handfield	38
Lee, A. J.	Alex. Gibb et al.	67
Lapierre, Jos.	J. Rosen	12
Langlois, Arthur	J. C. Champagne	13
Labonté, A.	J. Lortie	10
Lepage, J. E.	A. Gravel	15
Lacroix, André	N. Mainville	8
Layette, Wm.	J. C. Champagne	14
Labonté, A.	H. F. Barré	24
Leduc, Chas.	L. Abinovitch	9
Lefebvre, B.	V. Goyette	43
Lalonde, Chas.	F. Dansereau	20
Labelle, J. B.	A. Mantha	13
Laplante, J. A.	M. L. H. & P. Co.	41
Leppard, C. E.	Harry Palmer	20
Martin, J. T.	L. Trochturnbury	17
Marion, T.	L. Trochturnbury	6
McArthur, H.	J. A. Bonin	51
McBell, X.	S. Miller	22
Marsan & Frères	P. C. Larkin	46
Maranda, T. A.	John Turner	15
Montpetit, Wm.	T. Elliott	7
Meunier, E.	C. Gosselin	22
Miller Co., W. L.	Jas. Robertson	58
Co., Ltd.		
Moreau, G.	L. Robert	10
Morris, Marian	Thos. Talbot	49
Massey, Philibert	L. J. R. Hubert	20
Marcotte, A.	A. Sauvé	5
Montfort, Y.	H. Lehrer	27
Meunier, F.	Ls Choquette	8
Montagaro, Salvatore	G. Périn	40
Messier, J. A.	O. Soulières	28
Ouimet, M.	A. Drouin	8
Paiement, P.	F. Archambault	27
Paquette, Ferd.	De B. Marin et vir.	90
Poitras, F. X.	W. Gagnon	16
Petit, Ludger	J. A. Handfield	12
Pelletier, J. B.	D. McCormick et al.	84
Perreault, N.	Boisvert et al.	18
Paré, Amédée	L. Galarneau	31
Pigeon, E.	O. E. Dorais	16
Paré, Frs et al.	O. Daoust	16
Pece, J.	Harry Palmer	16
Rousseau, C.	A. Carrière	66
Roy, D.	J. N. Roy	17
Roy, Alph.	P. Bielster	22
Rowe, Stephens	P. Bielster	16
Riddell, W. P. et al.	Garand & Terroux	48
Skeith, Jos.	P. Lavoie	20
Smith, Wan	Cooper Bros.	12
Sénécal, Ed.	M. L. H. & P. Co.	1e cl
Smith, Jas.	G. Hall	11
Smith, J.	M. Viger	16
Sharpe, W. H.	D. Levinson	16
Thibault, Emélia	Alexina Ménard et vir.	16
Tremblay, L.	H. Blouin	12
Trottier, P.	S. Miller	36
Thomson, Wm.	Rob. Macauley	66
Therrien, Ferd.	M. Lamontagne	12
Tanguay, A.	H. R. Boissy	7
Touchette, F. R.	Gunn, Langlois Co.	53
Therrien, Edouard	Ls Masseron	13
Trudeau, Geo.	A. Roy	27
Unguran, M.	De R. Schwartz et vir.	4e cl.
Verdon, J. A.	Aldéric Ethier	18
Vignes, M.	A. P. Mathieu	15
Viau, Jos.	Ad. Charbonneau	92
Weeks, G.	F. X. Dupuis	15

Saint-Camille

Gingras, F. C.	J. B. Rolland et Fils	13
------------------------	-----------------------	----

St-Louis

David, Jos.	P. Bielster	15
Godshesger, Ch.	J. A. Aumals	48

Saint-Paul

Aubry, A. J.	Rock City Tobacco Co.	13
Chartier, J. O.	S. A. Jacobs	13

Sainte-Rose

Léonard, Jos.	J. D. E. Mayrand	5
-----------------------	------------------	---

Sault au Récollet

Délorme, A.	Z. Bessette	7
Major, D.	N. Corbeil	8

Sutton

Auger, P. A.	Caron Frères	8
----------------------	--------------	---

Verdun

Bouchard, P.	De A. Lachapelle	47
Bouchard, A.	A. Lachape	10

Westmount

Ethering, F. H. Co.	Jas A. Houston Co.	52
-----------------------------	--------------------	----



Du 10 au 17 août 1909.

District de Montréal

La Succession C. S. Rodier vs Arth. Howison.

Montréal—Les lots 7-595 et 596 du quartier St-Denis, situés rue St-André, avec bâtisses.

Vente le 12 août, à 11 heures a. m. au bureau du shérif.

District de Beauce

Nap. Poirier vs Jean M. Rousseau. Sacré-Coeur de Jésus—La partie du lot 14a, avec bâtisses.

Vente le 12 août, à 11 heures a. m. à la porte de l'église paroissiale.

Ed. Roy vs Thos. Gilbert. St-Evariste—La moitié Sud-est du lot 8 du 9ième rang et droits sur autres lots.

Vente le 10 août, à 10 heures a. m. à la porte de l'église paroissiale.

District de Chicoutimi

Desmarais & Grégoire vs Louis Brosard.

Chicoutimi—La partie du lot 644, avec bâtisses

Vente le 11 août, à 10 heures a. m. au bureau du shérif.

J. M. Fortier, Ltd. vs Pierre A. Potvin. Roberval—La partie du lot 235, avec bâtisses.

Vente le 16 août, à 10 heures a. m. à la porte de l'église paroissiale.

District de Québec

Dame Luce Lantagne vs Frs Rousseau. St-Henri de Lévis—Le lot 491, avec bâtisses.

Vente le 12 août, à 10 heures a. m. à la porte de l'église paroissiale.

Frk. Blais vs Honoré Hudon. Notre-Dame des Anges—Le lot 11, avec bâtisses.

Vente le 12 août, à 10 heures a. m. à la porte de l'église paroissiale.

District de St-Hyacinthe

Rév. Frs Langelier ès-qual. vs Jos. Turcotte.

La Présentation—Le lot 542, pt. du lot 549, avec bâtisses.

Vente le 10 août, à 10 heures a. m. à la porte de l'église paroissiale.

LA CONSOMMATION DU CAOUT- CHOUC ET LE CAOUTCHOUC ARTIFICIEL

M. Francis Marre signalait récemment les observations de William Ivins, relatives à la consommation du caoutchouc et aux conséquences qui résulteraient de la pénurie de cette substance qui trouve, dans les industries diverses et les services publics, des débouchés de plus en plus considérables.

Il semble que l'on n'a pas encore envisagé sérieusement l'éventualité d'une diminution notable dans la production du caoutchouc, bien que le développement des diverses industries et surtout les énormes progrès de l'industrie automobile en augmentent, d'année en année, la consommation.

Dans tous les pays producteurs, on s'efforce d'accroître les sources de production, et la culture des lianes à caoutchouc, notamment, a fait de grands progrès. Néanmoins, la production suffit à peine aux besoins de la consommation, malgré l'accroissement des importations.

D'après les calculs d'importateurs, bien placés pour apprécier les besoins de l'industrie et du commerce, la consommation réclamerait, avant 1912, au minimum, de 80,000 à 100,000 tonnes de caoutchouc.

Les chiffres ci-dessous, relatifs à l'importation mondiale, présentent d'autant plus d'intérêt que, depuis 1904, les besoins ont augmenté considérablement, et par suite les importations, sans que la production ait suivi une parallèle progression, tout au moins, proportionnellement aux débouchés offerts. On constate qu'au contraire, certains pays fournissent, depuis trois à quatre ans, des quantités de caoutchouc inférieures à celles des précédentes années.

Importations mondiales

	Tonnes.
En 1895	37,600
En 1898	44,000
En 1899	50,000
En 1902	53,887
En 1903	55,603
En 1904	61,759

Il y a tout lieu de penser que pendant de longues années encore, toute la production de caoutchouc, quelle que soit l'intensité que pourra prendre le mouvement actuel, sera largement absorbée et ne suffira même pas à satisfaire les besoins sans cesse grandissants de l'industrie.

Il résulte des statistiques les plus récentes, concernant la production mondiale, que certains pays semblent bien près d'épuiser leurs réserves.

C'est ainsi que le Congo belge, pays où l'exploitation des arbres à caoutchouc a pris en ces dernières années une importance que l'on était loin d'espérer, il y a

La Banque Provinciale du Canada

Siège Central; 7 & 9, Place d'Armes, Montréal, Can.

Capital Autorisé \$2,000,000.00
Capital Versé \$1,000,000.00
Réserve et Surplus \$310,277.48

Conseil d'Administration:

Président: M. H. LAPORTE, de Laporte, Martin & Cie Administrateur Crédit Foncier Franco-Canadien.
Vice-Président: M. W. F. CARSLY, de S. Carsley & Co., Grand Magasin Départemental;
Honorables L. BEAUBIEN, Ex-Ministre de l'Agriculture, Monsieur G. M. BOSWORTH, Vice-Président "Canadian Pacific Railway Co."
Monsieur ALPHONSE RACINE, de la Maison A. Racine & Cie, Marchands en gros, Montréal.
Docteur E. P. LACHAPELLE, Administrateur du Crédit Foncier Franco-Canadien.

TANCREDE BIENVENU, Directeur-Gérant;
A. S. HAMELIN, Auditeur-Général; J. W. L. FORGET, Inspecteur; ALEX. BOYER, Secrétaire.

Censeurs:

Président: Hon. Sir ALEX. LACOSTE,
Ex-Juge en Chef de la Cour d'Appel.
A. S. Hamelin, Auditeur.

Sir LOMER GOUIN, Premier Ministre Provincial de la province de Québec.

Département d'Epargne

Emission de certificats de dépôts spéciaux à un taux d'intérêt s'élevant graduellement jusqu'à 3 1/2 p. c. l'an, suivant termes. Intérêt de 3 p. c. sur dépôts payables à demande.

37 SUCCURSALES DANS LA PROVINCE DE QUEBEC

Correspondants à l'Etranger:

Etats-Unis: New-York, Boston, Buffalo, Chicago, Angleterre, France, Allemagne, Autriche, Italie.

SI VOUS APPROUVEZ

la ligne de conduite du "PRIX COURANT", abonnez-vous.

Faites-le connaître à vos amis, amenez-les à s'abonner.

Parlez-en à vos fournisseurs afin qu'ils se rendent compte de l'efficacité de sa publicité.

LA BANQUE MOLSON

Incorporée en 1855
BUREAU PRINCIPAL, MONTREAL.
Capital payé \$3,500,000
Fonds de Réserve, \$3,500,000
JAMES ELLIOT, Gérant Général.
A. D. DURNFORD, Inspecteur en Chef et Surintendant des Succursales.
Succursales dans la Province de Québec:
ARTHABASKA
CHICOUTIMI
DRUMMONDVILLE
FRASERVILLE et RIVIERE DU LOUP
KNOWLTON
LACHINE LOCKS [STATION
MONTREAL—
RUE ST-JACQUES—
RUE STE-CATHERINE—
MAISONNEUVE—
MARKET AND HARBOUR—
ST-HENRI—
QUÉBEC
RICHMOND
SORREL
ST. CÉSaire
STE-FLAVIE STATION
ST-OURS, QUÉ.
STE. THERÈSE DE BLAINVILLE
VICTORIAVILLE
VANCOUVER, Westminster Ave.
WATERLOO
Succursales dans la province d'Ontario:
FORREST
KIRKTON
LAMBTON MILLS.
67 Succursales dans tout le Canada.
Agences à Londres, Paris, Berlin et dans toutes les principales villes du monde.
Emission de Lettres de Crédit pour le commerce et lettres circulaires pour voyageurs.

seulement une quinzaine d'années, n'a exporté, en 1905, que 4 millions et demi de kilos, contre 6 millions en 1903.

Il faut observer, cependant, que le Congo français a produit, en 1905, un million de kilos, en augmentation considérable sur l'année 1904. Mais, d'une façon générale, l'essor qu'a pris la production du caoutchouc est encore bien loin de répondre aux nécessités de l'exportation, malgré les améliorations apportées dans les conditions culturelles et les opérations de récolte du latex caoutchoutifère.

Dans nos colonies, la main-d'œuvre est certainement le problème qui préoccupe le plus les producteurs, et il est probable que si le travail de récolte était aussi facile à réaliser—au point de vue de l'emploi des ouvriers indigènes—que les perfectionnements apportés à la culture proprement dite, on pourrait compter sur un relèvement très notable des exportations.

A-t-on déjà songé à fabriquer du caoutchouc artificiel en vue de parer à l'éventualité d'une diminution considérable dans la production du caoutchouc naturel?

Oui, certes, mais, quant à présent, il semble que ce problème n'est pas encore près d'être résolu.

Un de nos confrères, l'Illustration, faisait connaître, dernièrement que l'on a pu obtenir du caoutchouc artificiel en traitant le goudron ou l'huile de térébenthine par l'acide sulfurique.

On sait que dès 1843, les chimistes Sacc et Jonas purent recueillir, par la réaction de l'acide azotique sur l'huile de lin, une substance élastique et membraneuse, qui a déjà été utilisée pour rendre les tissus imperméables.

Récemment, un de nos confrères d'Amsterdam, l'Algemeen Handelsblad, révélait dans une note d'ailleurs assez laconique, et dont on ne saurait accepter sans réserve la teneur—une invention nouvelle, aussi curieuse qu'imprévue, venant d'Angleterre.

Ou aurait réussi paraît-il, après de nombreuses années de laborieuses recherches, à composer du caoutchouc avec des grains d'orge! Il en aurait produit jusqu'à six variétés différentes répondant aux divers besoins de l'industrie, et pouvant même être vulcanisées.

A coup sûr, il y aurait là une des découvertes les plus sensationnelles et les plus utiles du siècle. Mais on ne peut, évidemment, se prononcer sur la valeur, voire même l'authenticité de cette découverte, sans être fixé sur les conditions dans lesquelles ce caoutchouc artificiel a pu être obtenu.

Le domaine chimique offre un vaste champ ouvert aux initiatives et certes, l'orge deviendrait une céréale précieuse entre toutes, s'il était établi que son

grain peut fournir la matière première à la fabrication du caoutchouc artificiel. L'agriculture trouverait dans cette utilisation un nouveau et très important débouché.

Il faut donc souhaiter que l'inventeur fasse connaître le procédé qu'il a imaginé pour tirer parti du grain d'orge dans le sens dont il s'agit.

Quoi qu'il en soit, le problème de la fabrication du caoutchouc artificiel est bien de nature à éveiller les initiatives, parmi les chercheurs et les savants, et ce problème devrait même être envisagé tôt ou tard, si l'on considère l'accroissement énorme de la consommation du caoutchouc, en regard de la production.

L'industrie utilise, aujourd'hui, des substances obtenues suivant des procédés plus ou moins complexes, et après de nombreuses et patientes recherches. Il ne serait donc pas impossible que, par des combinaisons sérieusement étudiées on parvint à réaliser, pratiquement, la fabrication du caoutchouc artificiel.

Henri Blin.

(La Gazette Commerciale).

PIECES DE MONNAIE RARES

Du "New London Day":

La coutume veut qu'une pièce d'or ou tout au moins d'argent soit placée sous le grand mât de chaque nouveau navire qu'on lance. La pièce de monnaie porte le millésime de l'année pendant laquelle la construction du navire est achevée, fait bien connu des collectionneurs qui ont l'oeil sur les navires qui sont supposés dépositaires de valeurs numismatiques. Ainsi à Liverpool, il y a quelques années, un navire américain abandonné fut acheté pour une somme dérisoire et on y trouva un dollar de 1804, la pièce de monnaie la plus rare et la plus recherchée de toutes les pièces américaines. Cette pièce se vendit facilement £1,500 et vaudrait, aujourd'hui, au moins le double de cette somme, car elle était parfaitement conservée, étant restée dans son enveloppe de cuivre dans la partie creuse de la base du mât depuis le jour elle y avait été placée. Sa récupération fut le résultat d'une persévérance et d'un esprit d'entreprise joints, naturellement, à une connaissance spéciale. Un homme passant près de la carène du navire hors de service le jour de la vente, remarqua le millésime 1804 à la poupe et devina avec raison que ce navire pouvait porter un dollar de cette année. C'est de cette manière qu'ont été conservées nombre de pennies écossais en argent connus sous le nom de "dolts", qui étaient si menus qu'il en fallait 120 pour représenter à peine la valeur du penny sterling. Les anciens constructeurs écossais de navires, à l'époque où ces pièces de monnaie étaient en circulation, avaient

GEO. GONTHIER

EXPERT COMPTABLE ET AUDITEUR

Chambres 205 à 209 EDIFICE WILSON

11 et 17 Cote de la Place d'Armes, - MONTREAL.

TEL. BRUL. MAIN 2701

BANQUE DE MONTREAL

(FONDEE EN 1817)

CONSTITUEE PAR ACTE DU PARLEMENT

Capital tout payé.....\$14,400,000.00

Fonds de Réserve..... 12,000,000.00

Profits non Partagés..... 358,311.05

SIEGE SOCIAL, MONTREAL.

BUREAU DES DIRECTEURS

Le Très Hon. Lord Strathcona and

Mount Royal, G.C.M.G., G.C.V.O., **Président Honorable**

Hon. Sir George Drummond, K.C.M.G., C. V. O.,

Président

Sir Edward Clouston, Bart., Vice-Président **James Ross**

Hon. Robt Mackay

R. B. Angus

Sir William Macdonald

E. D. Greenshields

C. R. Hosmer

Sir Thos. Shaughnessy, K.C.V.O., David Morrice

Sir Edward Clouston, Bart., **Gérant-Général**

A. Macnider, Insp. chef et Surint. des Succursales.

H. V. Meredith, Asst. Gérant-Général et Gérant à Montréal

C. Sweeny, Surintendant des succursales de la Colombie Anglaise.

W. E. Stavert, Surintendant des succursales des Provinces Maritimes.

F. J. Hunter, Inspecteur N. O. et Succursales O. B.

E. P. Winalow, Inspecteur, Succursales Ontario

D. R. Clarke, Inspecteur Succursales Provinces Maritimes et Terre-Neuve

SUCCURSALES :

135 Succursales au Canada.

Grande-Bretagne, Londres, Bank of Montreal—

47 Threadneedle St., E. C., F. W. Taylor, Gérant.

Etats-Unis, New York—31 Pine St., R. Y. Hebden

W. A. Bog et J. T. Molineux, Agents.

Chicago, Banque de Montréal—J. M. Greata, Gér.

Spokane, Wash., Bank of Montreal

Terre-Neuve: St. John's, Bank of Montreal

Birchy Cove, Baie des Isles, Bank of Montreal

Mexico D. F., Bank of Montreal.

T. S. C. Saunders, Gérant

Richmond and Drummond Fire Insurance Company.

Siège Social:

RICHMOND, QUÉ.

Fondée

EN 1879

Capital \$250,000

Déposé au gouvernement du Canada 80,000

HON. WILLIAM MITCHELL, Président.

ALEX. AMES, Vice-Président.

J. C. McCaig, Gérant. S. C. FOWLER, Secrétaire

J. A. BOTHWELL, Inspecteur.

JUDSON G. LEE, Agent Résident,

Edifice Guardian Building, 160 St Jacques

MONTREAL, --- --- QUÉ.

On demande des agents dans les districts non représentés.

coutume, avec l'esprit d'économie qui caractérise la nation, de placer une de ces pièces sous chaque mât qu'ils élevaient, de préférence à la pièce de monnaie appelée "groat" qui avait plus de valeur (4 pence). Toutefois, à cause de la petitesse de ces espèces, et de leur valeur infime comme monnaie, la plupart des "dolts" en circulation étaient rapidement perdus; seuls ceux placés sous les mâts devaient prendre une valeur extrême aux yeux des collectionneurs.

LE ROLE DU CHIMISTE DANS LA MANUFACTURE DE SAVON

Étant donnée la concurrence active qui règne dans l'industrie du savon, il est nécessaire d'exercer un contrôle constant par l'analyse chimique sur tout, à partir des matières premières jusqu'au produit fini et aux sous-produits. Dans l'analyse des matières premières, il faut avoir grand soin d'obtenir des spécimens qui représentent bien ces matières. Quand on analyse des matières grasses animales, il est simplement nécessaire de déterminer les proportions d'eau, de cendre, de crasse (matière insoluble dans l'éther), d'acides gras en liberté et de matière, non saponifiable. Pour les gras végétaux, il faut déterminer les proportions d'eau, de crasse, de matière non saponifiable; d'iode et, dans certains cas, le rapport de saponification et la quantité des acides gras en liberté. Il est souvent nécessaire aussi d'appliquer l'iode, la saponification, le titrage et des épreuves de coloration aux acides gras après leur séparation.

Comme les proportions des divers acides gras d'un mélange ne peuvent être déterminées qu'approximativement (à 5 ou 10 pour cent) par ces méthodes, il serait désirable de mesurer de nouveau exactement toutes les constantes, surtout celles des corps gras et des huiles les plus employés. Il serait aussi à désirer que les fabricants de savon s'entendent pour employer des méthodes similaires, afin d'empêcher la controverse dans l'achat et la vente.

Les alcalis employés doivent être l'objet d'une analyse quantitative pour l'alcali caustique et carbonaté et quelquefois pour les proportions de soude et de potasse. La pureté des acides et des autres produits chimiques employés pour le blanchiment et la clarification devrait être aussi éprouvée.

La fabrication du savon devrait être laissée au fabricant expérimenté, mais le chimiste devrait toujours déterminer l'excès d'alcali ou d'acide gras dans le produit fini, afin que le manufacturier puisse garantir la qualité.

Enfin les liqueurs résiduelles doivent être analysées au point de vue de la glycérine, du sel, des impuretés et de l'alcali.

Un autre vaste champ d'études est ouvert au chimiste pour inventer et essayer de nouveaux procédés et produits et apporter des perfectionnements à la fabrication. —Scientific American.

LE SAVON ET AUTRES AGENTS DE NETTOYAGE DANS L'ANTIQUITE

Les Grecs, les Romains, les Egyptiens, les Babyloniens et d'autres peuples anciens de haute culture forment la seule exception apparente à la règle d'après laquelle la civilisation d'un peuple est proportionnelle à sa consommation de savon; car bien que ces peuples aient peu employé de savon, au sens strict du mot, ils se servaient de plusieurs autres substances aux propriétés similaires.

Deux de ces agents de nettoyage sont mentionnés dans la bible: "borith" et "nether". Dans la bible anglaise ces mots hébreux sont traduits par "soap" (savon) et "nitre" (nitre).

Le borith était un alcali obtenu des cendres de plantes; en d'autres termes, de la potasse brute.

Le nether de la bible était probablement le carbonate natif de sodium, ou natron, le nitrum des Romains, que l'on trouve en Egypte, dans les environs de la mer Caspienne et dans d'autres régions désertes et que l'on recueille encore en Egypte pour les travaux de buanderie. L'"alkali", l'équivalent arabe du nether semble aussi avoir été de la soude impure, car bien qu'on l'obtient des cendres d'une plante, cette plante était probablement le perce-pierre ou soude qui, comme beaucoup d'autres plantes poussant au bord de la mer, contiennent de la soude, mais non de la potasse.

Les anciens se servaient aussi, comme agent de nettoyage, de la sève muclagineuse de certaines plantes, probablement une sorte de saponaire.

Un autre agent de nettoyage des anciens était l'urine putride, qui doit ses propriétés de corps nettoyeur à l'ammoniaque qu'elle contient. Au commencement de l'ère chrétienne, les buanderies avaient le privilège d'entretenir des urinoirs publics dans les rues, et deux siècles plus tard, leur industrie était si lucrative qu'elle fut soumise à une taxe spéciale. Dans les buanderies romaines, les vêtements étaient d'abord lessivés puis placés dans des vaisseaux en terre peu profonds, aspergés d'urine et foulés aux pieds. On les rinçait ensuite à l'eau et on les exposait à l'air pour chasser l'odeur de l'urine.

Les buanderies exhalaient une telle odeur qu'on les reléguait hors de la ville ou dans des quartiers retirés. L'urine putride est encore employée pour le lavage dans de nombreuses parties du monde.

Le savon fait en combinant la graisse et l'alcali semble avoir été mentionné pour la première fois par Plinie, au pre-

mier siècle. Ce savon est décrit non comme agent de nettoyage, mais comme pommade employée par les Gaulois pour donner aux cheveux un beau brillant et une teinte rougeâtre. On fabriquait du savon dur et du savon mou avec de la graisse de chèvre et des cendres de hêtre. Le savon devait aussi contenir une matière colorante, mais cela n'est pas mentionné.

Les Romains adoptèrent des Gaulois l'usage du savon et l'employèrent beaucoup pour la chevelure. Plinie dit que les Gaulois inventèrent le savon, mais il est plus probable qu'ils l'adoptèrent des Germains qui, à leur tour, peuvent avoir appris à le fabriquer dans le Levant.

L'emploi du savon dans le lavage est mentionné pour la première fois, au deuxième siècle, par Galien qui ajoute, toutefois, que les Romains se servaient de terres diverses pour se laver la figure. Il se peut que le savon soit resté un article de luxe, employé comme cosmétique et parfois comme médicament pendant le deuxième et le troisième siècles, tandis que les anciens agents de nettoyage étaient généralement employés dans les travaux de buanderie et pour les soins de la toilette. Il est même douteux que les "saponarii" du quatrième siècle aient été des fabricants de savon ou de cosmétiques. En Allemagne, l'usage du savon remonte au règne de Charlemagne, à l'an 800 environ, mais la fabrication fut d'abord une industrie du foyer. Jusqu'à une époque tardive du Moyen-Age, le savon était employé uniquement pour la toilette et le lavage des effets d'habillement les plus fins, tandis que les vêtements ordinaires étaient lavés avec de la lessive faite en versant de l'eau chaude sur un sac plein de cendres de bois. — (Prometheus).

Inventions nouvelles

MM. MARION & MARION, solliciteurs de brevets, Montréal, Canada, et Washington, E.-U., fournissent la liste suivante de brevets Canadiens récemment obtenus par leur entremise.

Tout renseignement à ce sujet sera fourni gratis en s'adressant au bureau d'affaires plus haut mentionné.

- Nos
119506—Jean Bte Bernier, Lowell Mass. E.-U. Porte de sauvetage dans les incendies.
119525—Eugène Lamontagne Villemore, près Montréal, Qué. Mélange de peinture.
119526—Frank Lenne, Montréal, Qué. Lanterne perfectionnée
119546—Franz Scherrer, Vilmersdorf, Allemagne. Appareil de sauvetage pour les incendies.
119579—Alph. Robert et Alph. Lacombe, Ville Emard, Qué. Perfectionnements dans la construction des fenêtres.
119587—Otto Edler, Hanovre, Allemagne. Enveloppe pour boîtes.
119598—Joseph A. Lapointe, Québec, Qué. Crible à cendres.
119599—Télesphore Latourelle, Montréal, Qué. Appareil pour chauffer l'eau.

P. A. GAGNON
COMPTABLE LICENCIÉ
(Chartered Accountant)
Chambres 315, 316, 317 Edifice New-York Life
11 Place d'Armes, . . MONTREAL
Bell Main 4912

DESAUTELS & MOREAU
LIMITÉE
Comptables, Auditeurs, Liquidation de Faillites, Compositions effectuées, Edifice Crédit Foncier, 35 rue St-Jacques, MONTREAL.
Téléphone Main 3359.

Une sorte de brouillard plane sur les phrases longues, embrouillées. Employez les mots comme s'ils étaient de l'argent —suffisamment, mais pas plus. Chaque mot a sa valeur spécifique.

PATENTES
OBTENUES PROMPTEMENT

Avez-vous une idée?—Si oui, demandez le Guide de l'Inventeur qui vous sera envoyé gratis par Marion & Marion, Ingénieurs-Consailleurs.
Bureaux: Edifice New York Life, Montréal, et 407 G Street, Washington, D. C.

Arthur W. WILKS Alexander BURNETT
WILKS & BURNETT
Comptables, Auditeurs, Commissaires pour toutes les Provinces
Règlement d'affaires de Faillites
601 BATAIS E BANQUE DES MARCHANDS
Téléphones: BELL MAIN 5500 MONTREAL
MARCHANDS 849

Beaucoup de Bonnes Places attendent les Hommes Corrects.

Beaucoup de territoire désirable est inoccupé prêt pour les hommes qui peuvent démontrer leurs capacités. Plans de police récemment révisés, parfaitement d'accord avec les nouvelles lois, avec des taux de prime raisonnables et des valeurs libérales et correctes.

Etes-vous un d'eux?

UNION MUTUAL LIFE INSURANCE CO.
FRED. E. RICHARDS, Président, PORTLAND, MAINE
HENRI H. MORIN, Agent chef pour le Canada, 151 rue St-Jacques, Montréal, P. Q.
WALTER I. JOSEPH, Gérant de l'Agence de Montréal, 151 rue St Jacques

PROPRIETE A VENDRE

Rue St-Gabriel, No 25. Prix: \$12,500.00; conditions faciles. Revenu actuel: \$1,188.00 par an; peut être augmenté. S'adresser: A. LIONAIS, 42 Place Jacques-Cartier.

L. R. MONTBRIAND,
Architecte et Mesureur,
No 230 rue St-André,
Montréal.

EN ECRIVANT AUX ANNONCEURS, CITEZ "LE PRIX COURANT"

L'ASSURANCE MONT-ROYAL
 Compagnie Indépendante (incendie)
 Bureaux : 1720 rue Notre-Dame
 Coin St-François-Xavier, MONTREAL
 RODOLPHE FORGET, Président.
 J. E. CLÉMENT, Jr., Gérant-Général.

**Protégez vos Glaces
 contre les Accidents**
 PAR UNE POLICE DANS LA
 COMMERCIAL BURGLARY & PLATE GLASS INSURANCE CO.
 Bâtisse New York Life, Phone, Main 2367
 ISIDORE CREPEAU, Gérant,
 AGENTS DEMANDÉS

SUN LIFE OF CANADA
 AU 31 DÉCEMBRE 1908
 Actif \$29,238,525.51
 Surplus sur tout le Passif et le
 Capital, Hm 3/4 et 3 p.c. Standard 2,596,303.96
 Surplus d'après l'Étalon du Gouv. 4,118,491.91
 Revenu en 1908 6,949,001.98
 Assurances en vigueur 119,517,740.89
 Ecrivez au bureau-chef à Montréal pour avoir la petite
 brochure intitulée "Prosperous and Progressive."
 LES POLICES DE LA SUN LIFE SONT FACILES À VENDRE

**LA COMPAGNIE
 'EQUITABLE'**
 D'ASSURANCE MUTUELLE CONTRE LE FEU
 Une des plus Fortes Compagnies locales
 ayant plus d'argent disponible en mains pour
 le total d'assurance qu'elle porte, c'est-à-dire
 que son surplus de réserve est le plus élevé.
BUREAU
 160, rue ST-JACQUES - MONTREAL
 S. T. WILLETT, PRÉSIDENT F. CAUTHIER, GERANT

LA CANADA LIFE A PAYÉ
 en 1905, aux détenteurs de polices ou
 à leurs représentants : : : : :
\$3,272,000
 contre des paiements similaires de
\$4,954,000
 faits par les vingt-et-une autres com-
 pagnies Canadiennes.

(ÉTABLI 1859)
The Phenix Insurance Company
OF BROOKLYN
 TOTAL DE L'ACTIF - - \$8,719,795.33
 Robert Hampson & Son, Agents,
 5 ST. JOHN STREET

Assurances

NOS CHANCES D'AFFAIRES
 Par N. H. Bastedo, devant la Life Un-
 derwriters' Association of Canada

Le comité exécutif de votre associa-
 tion a jugé à propos de me demander
 de vous adresser la parole et cet honneur
 est trop grand pour que je le refuse. J'ai
 choisi comme sujet: "Nos chances d'af-
 faires."

Bien que la sollicitation dans l'assu-
 rance-vie procure le plus grand bienfait
 à l'individu qui s'assure, nous ne devons
 pas oublier que nous ne sommes pas en
 affaires uniquement pour le bénéfice
 d'autrui, ni pour le bien de notre santé.
 Après avoir étudié la question avec soin
 et d'après ma propre expérience, j'en suis
 venu à la conclusion qu'un solliciteur
 d'assurance-vie qui réussit bien au point
 de vue financier, est en bien meilleure
 situation qu'un vendeur de toute autre
 catégorie. Par exemple, le voyageur de
 commerce ordinaire reçoit de \$1,000 à
 \$2,000 par an, et quelques-uns des meil-
 leurs voyageurs gagnent jusqu'à \$3,000,
 mais ils n'ont aucun moyen d'augmenter
 ce revenu ou de le rendre permanent. Le
 grand avantage de notre profession est
 que nous pouvons, d'année en année,
 nous former un revenu croissant par les
 renouvellements d'assurance, de sorte
 que, dans un âge plus avancé, si nous ne
 pouvons plus faire de nouvelles affaires,
 nous aurons un revenu, par les renou-
 vellements, assez important non seule-
 ment pour faire vivre nos familles, mais
 aussi pour payer à un homme plus jeune
 un salaire substantiel afin qu'il nous
 remplace comme agent actif, ce qui n'est
 que juste pour nous-mêmes et pour la
 compagnie. Une autre grande chance
 d'affaires que nous avons tous est la pos-
 sibilité de trouver de temps à autre un
 homme qui prendra une forte police d'as-
 surance, par exemple \$50,000 ou \$100,000
 et, comme vous le savez tous, la commis-
 sion pour la première année sur une
 telle somme est très substantielle, pour
 ne rien dire des renouvellements qui sui-
 vent; avec ce grand pays du Canada qui
 se développe, avec la richesse croissante
 de nos commerçants et de nos manufac-
 turiers, nous pouvons tous espérer obte-
 nir un certain nombre de fortes polices
 dans l'avenir.

Nous entendons un grand nombre
 d'hommes songeant à entrer dans l'assu-
 rance-vie déclarer que c'est un travail
 trop pénible et que le nombre des agents
 est trop grand. Si nous avons quelque
 connaissance de l'assurance, nous savons
 que cela n'est pas. Il est bien vrai que

LA "FONCIERE"
 COMPAGNIE D'ASSURANCE
 CONTRE L'INCENDIE
 Capital Autorisé \$1,000,000
 Bureau principal,
 No 10, BOULEVARD ST-LAURENT
TARIF INDEPENDANT
 J. H. L. MARCIL, Directeur Gérant.

Enfermez vos soucie de bureau dans
 votre place d'affaires pendant la nuit. Il
 pourrait arriver que le lendemain matin
 ils aient disparu.

**WESTERN
 ASSURANCE CO.**
 INCORPORÉE EN 1851
 ACTIF, au-delà de - - \$3,130,384.82
 Bureau Principal: TORONTO, Ont.
 Hon. GEO. A. COX, Président.
 W. R. BROCK, et JOHN HOSKIN, K. C.,
 LL.D., Vice-Présidents.
 W. B. MEIKLE, Gérant-Général.
 C. C. FOSTER, Secrétaire.
 Succursale de Montréal:
 189 rue Saint-Jacques.
 ROBT. BICKERDIKE, Gérant

LA COMPAGNIE D'ASSURANCE
LIVERPOOL & LONDON & GLOBE
 L'actif en espèces dépasse . . . \$56,000,000
 Les Placements Canadiens dé-
 passent . . . 3,750,000
 Les Réclamations payées dépas-
 sent . . . 230,000.00
 SUCCURSALE CANADIENNE;
 Bureau Principal, Édifice de la Compagnie, Montreal.
 Directeurs Canadiens:
 E. S. CLOUSTON, Ecr. Président
 GEO. E. DRUMMOND, Ecr., F. W. THOMPSON,
 Ecr., JAMES CRATHERN, Ecr.
 Sir ALEXANDRE LACOSTE.
 J. GARDNER THOMPSON, Gérant Résident.
 WM. JACKSON, Député Gérant.
 J. W. BINNIE, Asst. Député Gérant.

METROPOLITAN
 Life Assurance Co'y of New York
 (Compagnie à Fonds Social)
 Actif \$236,927,000
 Polices en vigueur au
 31 décembre 1908.. 9,960,106
 En 1908, la compagnie
 a émis au Canada
 des polices pour... \$16,812,000
 Elle a déposé entre les
 mains du Gouver-
 nement Canadien,
 exclusivement pour
 les Canadiens..... \$5,500,000
 Il y a plus de 300,000 Canadiens
 assurés dans la METROPOLITAN.

la sollicitation dans l'assurance-vie est un travail dur, qui demande des aptitudes; mais l'agent d'assurance qui réussit est bien rémunéré et pourquoi? Simple-ment parce qu'il faut, dans l'assurance, un travail sérieux et persistant. Quant au grand nombre d'agents employés par l'assurance, cela est vrai dans un sens et non dans un autre. Il y a beaucoup d'agents qui s'occupent d'assurance et qui n'y consacrent pas tout leur temps, qui prennent un risque quand l'occasion s'en présente. Un agent d'une autre sorte est celui qui peut être décrit comme l'agent paresseux, qui bien que faisant partie de l'assurance, ne gagne pas d'argent et ne fait pas d'affaires; comme je l'ai dit auparavant, ce sont les deux points essentiels pour le solliciteur d'assurance, et le but de cette association est de rejeter l'agent inutile et de confier les affaires uniquement à des hommes honnêtes, travaillant consciencieusement et méritants, qui peuvent sans aucun doute bien gagner leur vie et faire honneur à l'assurance à tous les points de vue. Sous ce rapport il est à souhaiter que les compagnies coopèrent pour protéger les intérêts légitimes des bons agents.

L'ASSURANCE-FEU ET SON ROLE

Quand les villes de Halleybury, Ontario, Trois-Rivières, province de Québec et Fernie, Colombie-Anglaise, disparurent dans les flammes, quelque chose considéré comme héroïque se passa: sur les cendres presque brûlantes, de nouvelles villes furent construites. Des hommes dirent que tel était le sentiment d'esprit au Canada. La principale raison en fut pratiquement négligée. Si on avait demandé à quelqu'un ses réflexions sur les terribles conflagrations, la réponse aurait été celle-ci: "Les bâtisses sont assurées pour la plupart." Ce qui était très vrai.

Le principe fondamental de l'assurance contre l'incendie semble être oublié dans l'excitation, résultant de la dévastation par les flammes. L'assurance-feu achète des cendres, mais elle n'en peut rien faire. Elle les laisse cendres et rien de plus. Elle y plante une semence monétaire, d'où sort une récolte consistant en manufactures, magasins et maisons d'habitation. L'assurance-feu n'a pas pour mission de créer quelque chose avec rien. Il n'y a pas d'art magique dans la construction de nouvelles villes avec son aide. Elle n'a pas le pouvoir de conserver ou d'économiser.

Une des meilleures analogies concernant l'assurance contre l'incendie a été faite devant les étudiants de l'université de Chicago, il y a quelques années." De même que l'air recueille continuellement à la surface de la terre des particules d'eau minuscules, et les conserve jusqu'à ce que la condensation le force à mettre

en liberté l'eau qu'il détient, de même l'assurance-feu recueille sans cesse son tribut atome par atome, dans les cités, les villes, les villages, les hameaux et les fermes, pour le tenir sous sa garde jusqu'à ce qu'une conflagration la force à rembourser l'indemnité qu'elle accumulait." Mais il y a une différence vitale entre les deux choses. Dans la transformation de l'eau en nuages et vice versa, il y a peu ou pas de perte. Dans le cas de l'assurance-feu, ce qui est brûlé ne peut pas être remplacé; il faut un nouveau capital.

L'importance de l'assurance-feu pour la communauté n'est pas estimée à sa juste valeur. Demandez à l'homme d'affaires s'il a lu les clauses de sa police d'assurance. Fréquemment la réponse sera négative. Le contrat d'hypothèque sur la maison, le contrat de mariage, et presque tous les contrats sont d'habitude

lus avec soin avant qu'une signature y soit apposée ou qu'une affaire soit conclue. Pour quelque raison dont on ne peut se rendre compte, la police d'assurance est traitée différemment. Neuf fois sur dix, on la met de côté, sans même jeter un coup-d'oeil sur son contenu. Quand un établissement subit un incendie, l'assuré souvent lit sa police pour la première fois, puis présente des objections. En d'autres termes, il des-ire faire son contrat après et non avant l'événement.

L'esprit des juges s'est beaucoup exercé sur le contrat d'assurance, qui a souvent été porté devant les tribunaux. Récemment on a eu un exemple de différence d'opinions chez des hommes éminents. Un tribunal exemptait des compagnies d'assurance de toute réclamation due au tremblement de terre de Kingston, Jamaïque. Un autre tribunal les tenait responsables. En fait, la police d'assurance-feu a été réduite à la simplicité. Ce n'est pas la création d'une législation, d'un esprit ou d'une organisation particulière. Aucun autre document ne renferme d'aussi nombreuses expressions exprimées clairement, en si peu de mots et d'une aussi vaste portée, que la police d'assurance contre l'incendie. Elle contient quelque chose comme un millier de mots. Dans l'acte ordinaire de fidéicommis, il y en a deux fois autant. La police est à peu près universelle; les affaires d'assurance ont été ramenées à un plan presque commun. La concurrence a engendré la loyauté et le prompt paiement de la part des compagnies ayant une réputation quelconque.

Le fait que la compagnie d'assurance coopère avec l'homme d'affaires pour éviter les pertes par le feu ne devrait pas créer de l'insouciance dans la communauté. Les appareils pour combattre le feu, en Amérique, ont une apparence beaucoup meilleure que ceux d'Europe, par exemple. D'autre part, les moyens d'éviter les incendies, sur ce continent, sont loin d'être assez modernes. Quelque chose comme douze millions de dollars par mois sont enlevés au monde économique par le feu. Ces douze millions sont, pour la plus grande partie, remplacés par les compagnies d'assurance contre l'incendie. Il n'en reste pas moins le fait qu'un capital de douze millions de dollars a disparu.

Les dommages causés par le feu ne peuvent pas être dissimulés ni escomptés par les paiements de l'assurance-feu. Les cendres remplacent des manufactures. Le dommage apparent seul s'élève à des millions. Il faut y ajouter la perte de temps, ce qui implique la perte de salaires, de production, etc. Si le public dans son ensemble se rend compte de l'importance des pertes par le feu et de la véritable signification du rôle de la compagnie d'assurance contre l'incendie, un progrès auquel on ne peut se tromper sera fait pour l'amélioration de conditions générales. (The Buyers' Magazine.)

CIE D'ASSURANCE MUTUELLE DU COMMERCE CONTRE L'INCENDIE

Bureau Principal: 151 rue GIROUARD, St-Hyacinthe
Actif dépassant \$200,000.00
Cette Compagnie n'assume que des risques commerciaux, et opère sur des bases strictement mutuelles. C'est pourquoi tous les marchands et commerçants de cette Province doivent bénéficier de ses avantages.
T. A. ST-GERMAIN, Sec.-Gérant

"LA PREVOYANCE"

COMPAGNIE D'ASSURANCE
Accidents et Maladies, Bris de Glaces.
Garanties de Contrats
et Cautionnements.
Responsabilité de Patrons.
J. C. GAGNE, Gérant Général
160 rue St-Jacques - MONTREAL

POURQUOI

DOIT-ON ASSURER SA VIE DANS

La Sauvegarde

- | | |
|--------------------------|---|
| 1 ^o PARCE QUE | Ses <u>taux</u> sont aussi <u>avant</u> <u>taux</u> que ceux de n'importe quelle compagnie. |
| 2 ^o PARCE QUE | Ses <u>polices</u> sont plus <u>libérales</u> que celles de n'importe quelle compagnie. |
| 3 ^o PARCE QUE | Ses <u>garanties</u> sont <u>supérieures</u> à la généralité de celles des autres compagnies. |
| 4 ^o PARCE QUE | La <u>sagesse</u> et l' <u>expérience</u> de sa <u>direction</u> sont une <u>garantie</u> de succès pour les années futures. |
| 5 ^o PARCE QUE | Par dessus tout, elle est une compagnie <u>canadienne française</u> et que ses capitaux <u>res-tent</u> dans la province de Québec pour le <u>bénéfice</u> de nos <u>citoyens</u> . |

Siège social: 7 PLACE D'ARMES,

MONTREAL.