

PAGES
MANQUANTES

Vous pouvez recommander le
SAUMON MARQUE QUAKER

à votre client le plus difficile, sans hésitation. Seul, le poisson le plus beau est assez bon pour cette marque, et sa qualité satisfera les personnes difficiles à contenter.

DEMANDEZ NOS PRIX.

MATHEWSON'S SONS, EPICIERS EN GROS, - MONTREAL.

Au Commerce :

En mettant en STOCK du . . .

THÉ DE CEYLAN

*vous devriez toujours avoir soin d'ACHETER les
 MEILLEURES QUALITÉS. C'est la
 politique la PLUS PROFITABLE a la longue.*

La vente de thés médiocres aux prix du thé fin, pourrait donner de gros profits temporairement, mais détruirait la clientèle. Et cela découragerait les producteurs de thés fins.

LAING'S

SAINDOUX

Voyez notre liste de prix dans ce numéro

En vous adressant à nous, vous tenez vos marchandises de première main, vous êtes ainsi assuré d'avoir toujours une qualité égale et supérieure. N'est-ce pas ce que demande votre clientèle ?

THE LAING PACKING & PROVISION CO., Ltd, RUE MILL, MONTREAL.

AVIS concernant LA SAUCE DE PATERSON!

Dorénavant, on pourra se procurer la Sauce Worcestershire de Paterson, le fameux Condiment Anglais, uniquement de MM. Rowat & Co., Glasgow, Ecosse, manufacturiers et seuls propriétaires. La recette, les marques de commerce et les droits complets ont été achetés. Toutes les commandes recevront une prompt attention. Pour plus amples renseignements, adressez-vous à

SNOWDON & EBBITT, Agents pour les Provinces de Québec et d'Ontario.

325, Edifice Cristine,

MONTREAL.

BONBONS. VIAU BISCUITS.

Y a-t-il dans le commerce des friandises plus délicieuses que celles de cette maison? ☞ Les détaillants ont-ils plus de satisfaction d'acheter d'autres marques? ☞ Tout le monde sait que *Qualité* est la devise de la maison.

VIAU & FRERE,

- - -

Viauville, Montréal.

Une raison pour laquelle vous devriez tenir en stock nos

Meadow Cream Sodas

est qu'ils sont les plus légers et les plus croustillants sur le marché.

☞ Donnez un ordre à titre d'échantillon et voyez par vous-même.

THE W. J. CROTHERS CO., LIMITED.

KINGSTON, Ont.

NEW YORK PARIS LONDRES BOUKHARA LEIPZIG EDMONTON PRINCE ALBERT

REVILLON FRERES LIMITED

134, RUE MCGILL, MONTREAL

☞ Du trappeur au consommateur. Envoyez-nous vos fourrures et vous aurez les plus hauts prix du marché. ☞ Assortiment honnête, prompts paiements, frais d'express payés.

Fondée en 1723

Un Travail Conscientieux

signifie des mains souillées, et des mains sales par la graisse, le goudron ou la peinture peuvent être nettoyées instantanément par

SNAP

Le NETTOYEUR de MAINS Magique

Heureusement, il se fait une bonne quantité de travail consciencieux, ce qui explique la demande énorme pour SNAP. Il est antiseptique et fait du bien à la peau. Soyez prêt à fournir à la demande.

Achetez-en chez votre fournisseur.

SNAP CO.,
LIMITED
MONTREAL.



Fèves Cuites au Four à la Boston.

“Balaklava”

Nos Fèves au Lard Cuites au Four à la Boston ont une haute qualité ; nous en produisons de deux sortes : ordinaires et à la sauce aux tomates. Cette ligne de marchandises est appréciée du public dans tout le Canada et est l'objet d'une forte demande.

Nos Fèves “Balaklava” sont empaquetées de manière attrayante et leur prix est raisonnable.

Offrez-les à vos clients ; ils en seront satisfaits.

The Eastern Canning Co.

PORT CANADA, N. B.

C. A. CHOUILLOU & CIE, Agents
Montreal, P. Q.

LE LAIT RECONNU PARTOUT COMME le Plus Riche et le Meilleur



Lait Condensé Reindeer

Le marchand attire les clients en vendant des marchandises de confiance donnant satisfaction.

The Truro Condensed Milk Co., Limited, Truro, N. E.

Souvenez-vous qu'il y a un Certificat dans chaque boîte de

Levure Jersey Cream,

et que dix de ces certificats vous procureront une boîte GRATUITE chez tout épicer de gros du Canada,—

Levure Jersey Cream,

la meilleure au monde.

J. A. TAYLOR

Agent, Montréal.



Les Commis-Epiciers devraient recommander les produits alimentaires des fabriques recommandables.



POUDRE A PATE "MAGIC."
CREME DE TARTRE DE GILLET.
PAINS DE LEVURE "ROYAL."
LESSIVE PARFUMEE DE GILLETT.

Se vendent sur leurs mérites. 50 ans de bonne réputation.

Si vous ne pouvez pas vous procurer nos marchandises chez votre Marchand de Gros, envoyez-nous un ordre et nous vous expédierons directement de notre magasin de Montréal.



Ces produits de Gillett sont les meilleurs.



Les Sardines, Harengs Kippered, Clams,
Coquilles St-Jacques, etc. de la

MARQUE BRUNSWICK

sont les meilleurs qui puissent être produits dans la ligne des Aliments Provenant de la Mer.

A partir du moment où ils sont pêchés jusqu'à celui où ils sont mis dans des boîtes à fermeture hermétique, scellées hygiéniquement, nous n'avons qu'un but en vue—la pureté, l'excellence et la qualité du produit fini. Seuls, les poissons du plus haut choix sont employés dans la préparation de ces marchandises.



Mr. l'Epicier, demandez-nous nos prix et notre liste indiquant le nombre de boîtes par caisse.

Agents :

LEONARD BROS., Montréal.
 O. H. B. HILLCOAT, Sydney.
 ARTHUR M. LOUCKS, Ottawa.
 JAS. HAYWOOD, Toronto.
 CHAS. DUNCAN, Winnipeg.
 GRANT OXLEY & CO., Halifax.
 C. DE CARTARET, Kingston.
 D. RATTRAY & SONS, Québec.
 J. L. LOVITT, Yarmouth.



CONNORS BROS., Limited

BLACK'S HARBOUR, N.B.

LE PRIX COURANT

(THE PRICE CURRENT)

REVUE HEBDOMADAIRE

Commerce, Finance, Industrie, Assurance, Propriété Immobilière, Etc.

EDITEURS :

La Compagnie de Publications des Marchands
Détailants du Canada, Limitée.

43, Place Jacques-Cartier, - MONTREAL
TELEPHONE BELL MAIN 2547

MONTREAL ET BANLIEUE - \$2.00
ABONNEMENT CANADA ET ETATS-UNIS - 2.00 PAR AN
UNION POSTALE - - - - - Frs 20.00

Il n'est pas accepté d'abonnement pour moins qu'une année complète.

L'abonnement est considéré comme renouvelé si le souscripteur ne nous donne pas avis contraire au moins quinze jours avant l'expiration, et cet avis ne peut être donné que par écrit directement à nos bureaux, nos agents n'étant pas autorisés à recevoir de tels avis.

Une année commencée est due en entier, et il ne sera pas donné suite à un ordre de discontinuer tant que les arrérages ne sont pas payés.

Nous n'accepterons de chèques en paiement d'abonnement, qu'en autant que le montant est fait payable au pair à Montréal.

Tous chèques, mandats, bons de poste, doivent être faits payables à l'ordre de : "LE PRIX COURANT."

Nous nous ferons un plaisir de répondre à toutes demandes de renseignements. Adressez toutes communications simplement comme suit :

LE PRIX COURANT, Montréal.

DELEGATION A OTTAWA

Re Sociétés-Coopératives

Vendredi dernier, l'Association des Marchands-Détailants a eu son assemblée mensuelle ordinaire, sous la présidence de M. J. G. A. Fillon.

Parmi les questions importantes qui ont été discutées, est celle de l'urgence de protester contre les bills relatifs aux Sociétés Coopératives. Il a été décidé en conséquence de cette discussion, qu'une délégation se rendrait à Ottawa, auprès du premier-ministre, pour lui exposer les objections des commerçants à la prise en considération de ces bills.

Les différentes sections de l'Association des Marchands-Détailants de la Province de Québec et celles de l'Association des Marchands-Détailants de la Province d'Ontario prendront part à cette délégation.

Au moment d'aller sous presse, nous apprenons que la délégation partira de Montréal, le 25 février, à 9 heures a.m., par train spécial.

Les délégués de la province qui se rendraient à Ottawa en passant par Montréal devront donc se trouver à la gare Bonaventure en temps voulu pour prendre le train spécial.

Nous prions nos lecteurs de se rappeler qu'en dehors des excellentes raisons qu'auront à faire valoir les délégués contre les bills relatifs aux Sociétés Coopératives, leur nombre devra faire impression sur les ministres.

Qu'ils se souviennent que c'est beaucoup parce qu'ils se sont présentés à Ottawa en grand nombre, il y a quelques années que leur victoire a été complète et décisive dans la question des timbres de commerce.

Nous savons que des délégués de tou-

tes les parties des provinces de Québec et d'Ontario, doivent se rendre à Ottawa et nous en augurons bien.

Partout, les marchands comprennent qu'en combattant les bills des Sociétés Coopératives, ils luttent pour leur propre existence.

Partout le cri est le même: "Pas de privilèges!" Justice égale pour tous.

LES LIVRES DE COMPTES DES COMMERCANTS

"Le Prix Courant" a déjà rappelé à différentes reprises que le marchand doit, de toute nécessité, tenir des livres relatant ses opérations commerciales. La loi l'y oblige en ce sens qu'en cas de faillite, le marchand est tenu de produire ses livres de comptes. Voici, d'ailleurs, le texte même de la loi à ce sujet:

"Est coupable d'un acte criminel et passible d'une amende de huit cents piastres et d'un an d'emprisonnement:

"Quiconque, étant commerçant et ayant un passif de plus de mille piastres, est incapable de payer intégralement ce qu'il doit à ses créanciers, et n'a point, pendant la durée des cinq années immédiatement antérieures à son insolvabilité, tenu les livres de comptes qui, dans le cours ordinaire des commerces ou négoce exercés par lui, sont nécessaires pour faire connaître ou expliquer ses opérations; à moins qu'il ne puisse justifier de ses pertes d'une façon satisfaisante pour la cour ou le juge, et prouver qu'en ne tenant pas pareils livres, il n'avait aucune intention de frauder ses créanciers."

Nul n'est à l'abri des coups du sort. Tel qui, aujourd'hui, est au-dessus de ses affaires, peut demain subir des revers. Ne pas tenir de livres de comptes, sous

prétexte qu'il a un actif tellement au-dessus de son passif, serait pour un marchand une excuse bien peu sérieuse. Car, avant tout, il y a une question d'ordre et de méthode qu'un commerçant ne peut pas perdre de vue, sans en souffrir dans la conduite de ses affaires.

Le texte que nous avons cité n'indique pas quels livres doit tenir un commerçant; il dit vaguement: les livres nécessaires pour "faire connaître ou expliquer ses opérations".

Les livres varient, en effet, en nombre selon l'importance des affaires et le genre de commerce ou d'industrie pratiqué. Chacun est libre d'établir sa comptabilité de la manière qui convient le mieux à ses intérêts. Aussi, certaines maisons ont-elles, en dehors des livres habituels dont aucun commerce ne devrait pouvoir se passer, des livres dits auxiliaires qui sont complètement inutiles à la grande majorité des marchands.

Un marchand peut-être assuré d'être en règle avec la lettre et l'esprit de la loi en ne tenant qu'un livre unique, pourvu que ce livre relate toutes les opérations du marchand au jour le jour: achats, ventes, paiements, billets à payer et billets à recevoir; en un mot, toutes les dettes actives et passives.

Mais aussi, tous les marchands comprendront aisément qu'un livre de caisse, un livre de copies de lettres, un livre des billets (à payer et à recevoir) à échoir, et un livre d'inventaires sont, pour ainsi dire indispensables. Tous ceux qui, dans le commerce, font crédit à un certain nombre de clients qui ne règlent leurs comptes que de temps à autre, devraient également avoir un grand-livre (ledger), qui indiquerait continuellement la position de ces clients.



TANGLEFOOT,

le Papier à Mouches Originel. Depuis 25 ans le Modèle-Type de Qualité.
Tous les autres papiers à mouches sont des imitations.

EN ECRIVANT AUX ANNONCEURS, CITEZ "LE PRIX COURANT"

Il est rare qu'à la campagne, on ait besoin dans un magasin d'autres livres que ceux que nous venons d'indiquer. Ces livres sont faciles à tenir, ils demandent peu de temps chaque jour pour être continuellement à jour, de sorte qu'un marchand n'est vraiment pas excusable s'il n'a pas de livres de comptes qui lui permettent de voir clair dans ses affaires et qui, le cas échéant, peuvent lui éviter l'amende ou la prison.

LE BILL DES ASSURANCES AU SENAT

Le projet de loi d'Assurance dont nous avons déjà parlé est actuellement devant le Comité des Banques et du Commerce du Sénat.

L'attention du commerce et de l'industrie du Canada tout entier est tournée vers ce "bill" dont l'objet est d'interdire à toute Compagnie étrangère, de faire des affaires au Canada dans les branches d'assurance maritime et d'assurance-incendie, si elles ne sont pas licenciées au Canada.

Tous ceux qui, dans le pays, paient des primes pour ces deux sortes d'assurance, sont opposés de la façon la plus formelle à l'adoption du bill, car ils savent qu'avec le monopole qu'il créerait les Compagnies seraient maîtresses d'augmenter les taux à leur guise et nous savons par expérience qu'elles ne se gênent pas pour le faire, chaque fois qu'elles croient en avoir le prétexte.

Ce bill, s'il devenait loi, supprimerait la concurrence qui permet à nos commerçants et à nos manufacturiers d'obtenir l'assurance à un taux relativement bon marché.

Il est curieux de constater qu'au moment où ce bill est en discussion, il en est un autre présenté par le Ministre du Travail, qui sera bientôt discuté également, et qui a précisément pour but de gêner les coalitions, monopoles, syndicats, etc., qui tendraient à faire hausser les prix ou à restreindre la concurrence au détriment des consommateurs.

Il est à espérer que le bill des assurances ne sera pas voté sans avoir été amendé au profit des payeurs de primes.

Les assurés ont plus besoin d'être protégés que les assureurs. Ces derniers auront tous les risques Canadiens qu'ils voudront. Nos commerçants et nos industriels savent que l'argent de leurs primes restant au pays servirait à développer les ressources du pays, tandis que, s'il en sort, c'est pour développer celles du dehors. Leur intérêt même leur commanderait de s'assurer à des compagnies fixées en Canada, mais celles-ci par leurs taux, semblent vouloir forcer les assurés à recourir aux assureurs étrangers.

Le bill est énergiquement combattu au Sénat et parmi ceux qui défendent les intérêts des assurés, nous trouvons les noms de MM. John A. Gunn, Geo. Caverhill, Jas. Gardiner, W. Stark et E. B. Orsley, qui représentent les assurés de Montréal.

UNE CAUSE INTERESSANTE

Une cause qui intéresse tout le commerce sera plaidée cette semaine, selon toute apparence, à Ottawa, devant la Haute-Cour de Justice. D'après la "Gazette" de Montréal, il s'agit d'une injonction intérimaire prise par la Gillette Safety Razor Co. contre A. E. Rea & Co., Limited, de Toronto, pour empêcher cette dernière de vendre les rasoirs de sûreté Gillette, à moins de \$5 la pièce et les lames de sûreté à moins de \$1 la douzaine, A. E. Rea & Co., Ltd., ayant annoncé la vente de 100 rasoirs à \$3.75 la pièce.

En prenant cette injonction, la Gillette Safety Razor Co. a un double but : celui de ne pas faire déprécier la valeur de son produit sur le marché et celui aussi de protéger ses clients contre la gâche des prix.

LA VIE CHERE

Aux Etats-Unis, en différentes villes, une entente s'est faite entre consommateurs pour renoncer à manger du boeuf, du veau, du mouton, de la viande, en un mot, jusqu'à ce que les bouchers aient diminué leurs prix.

Il est arrivé ce qui devait infailliblement arriver. Comme le public, en grève de viande, s'est rejeté sur les oeufs et sur le poisson, les prix des oeufs et ceux du poisson ont de suite monté. C'est ce qui prouve, comme nous le disions la semaine dernière, à propos des grains, de la farine et du pain, que les prix ne dépendent pas de la volonté des acheteurs ou des vendeurs, mais qu'ils découlent de l'offre et de la demande. Si l'offre est supérieure à la demande, les prix tendent à baisser, tandis qu'ils tendent à la hausse, si la demande est supérieure à l'offre.

C'est un fait reconnu et évident et il n'est pas besoin d'être profondément versé dans l'étude de l'économie politique pour connaître le jeu de la loi de l'offre et de la demande.

Vouloir aller à l'encontre serait vouloir faire remonter la rivière à sa source.

Les carnivores font grève; ils font grève assez longtemps pour que les bouchers n'achètent plus de viande et que les fermiers ne vendent plus leurs animaux prêts pour l'abattoir; la demande a cessé et les fermiers vont offrir leurs animaux à bas prix; la boucherie payant

moins cher va offrir la viande à un prix qui devient attrayant, d'autant plus attrayant que les autres objets d'alimentation sur lesquels s'est rejeté le public ont renchéri.

Le but de faire baisser les prix de la viande a été atteint, mais le public y a-t-il gagné en payant ses oeufs et son poisson plus cher?

Voilà la demande rétablie pour la viande; s'en suit-il que les prix vont rester au niveau auquel les a ramenés l'absence de demande? Nullement.

Les bas prix activeront la demande et l'activeront d'autant plus que les consommateurs se seront plus longtemps privés. Alors l'offre n'étant plus en raison de la demande, les prix hausseront nécessairement.

L'effet de la grève des carnivores peut avoir une influence momentanée sur les prix de la viande, mais cette influence ne saurait être durable.

UN SYNDICAT NOUVEAU

D'après des nouvelles reçues de Halifax, il serait avéré maintenant que quatre des fortes maisons du commerce de poissons de la Côte ont formé un syndicat. Des négociations qui se poursuivaient à cette fin depuis plusieurs mois auraient enfin abouti.

Le syndicat serait formé des maisons suivantes: Charles Robin Collas Co., de Jersey; A. G. Jones & Co., de Halifax; l'Atlantic Fish Co., Ltd., de Lunenburg et Zwicker & Co., Ltd., de Lunenburg.

UN MANQUE DE DISCRETION

M. J. L. Archambault, avocat de la Cité, a été l'hôte de l'Association de la fermeture à bonne heure, qui lui a offert un banquet.

M. J. L. Archambault a été l'avocat de la Ville chargé d'aller devant le Conseil Privé défendre la validité du règlement relatif à la fermeture à bonne heure. Il a gagné sa cause. Comme avocat, il doit être content. Comme avocat de la Ville, il peut être également satisfait, puisqu'il plaiderait pour elle.

Mais nous nous demandons à quoi riment ses paroles, quand, au banquet qui lui a été offert, s'adressant aux commissaires, il leur dit: "J'ai fait de votre cause la mienne. Je défendais un grand principe. J'y ai mis tout mon coeur et toute mon âme. J'ai eu le triomphe final, et c'est votre oeuvre."

L'avocat de la Cité n'a certes pas défendu le principe de "Liberté", mais plutôt l'"Arbitraire" qui n'étant pas un principe, ne saurait être un grand principe. Il a combattu le principe de la liberté commerciale invoqué par les marchands contre le système de coercition réclamé

Vous ne risquez rien en emmagasinant le
TABAC a FUMER
CALABASH



PARCE QUE c'est un mélange de tabac de qualité supérieure.

PARCE QUE quoique sur le marché depuis peu, sa vente est énorme.

PARCE QUE toutes les boîtes sont munies d'un humecteur qui conserve toujours le tabac frais.

PARCE QUE sa vente augmente considérablement tous les jours

PARCE QUE, du moment que vos clients auront fait l'essai de ce tabac, ils en redemanderont toujours.

PRIX AUX DETAILLEURS :

En Boîtes de 1-2 et 1 lb.	\$1.15 la lb.
“ “ “ 1-4 “ “	1.20 “ “
“ “ “ 1-8 “ “	1.35 “ “

En vente chez tous les marchands en gros.

par les commis-marchands. M. Archambault devrait donc avoir le triomphe modeste.

Nous irons plus loin et le rappellerons à la discrétion à laquelle il est tenu en sa qualité d'avocat de la Ville. Comme avocat de la Ville, il n'a pas à être de tout coeur et de toute âme avec une partie des contribuables et à travailler dans l'intérêt des uns et au détriment des autres. Il aurait dû se souvenir qu'il n'était pas, dans cette cause, l'avocat des commis-marchands. Il s'agissait pour lui de défendre un acte du Conseil Municipal et non de combattre les marchands au profit des commis et cependant, il se prononce en faveur de ceux-ci, c'est-à-dire contre ceux-là.

Nous protestons contre les remarques faites au Club St-Denis par M. J. L. Archambault, avocat de la Ville, au banquet qui lui a été offert par les commis-marchands.

IMPORTATION D'OEUF DE RUSSIE

Le commerce sera intéressé de savoir que la première exportation d'oeufs de Russie au Canada a été reçue, cette semaine, par MM. Gunn, Langlois et Cie, Limitée, les marchands bien connus de provisions.

La raison pour laquelle MM. Gunn, Langlois et Cie, ont fait cette importation est un déficit probable de la quantité d'oeufs canadiens en entrepôts et, d'après les indications actuelles, il semblerait que leur jugement est exact. Autant que nous pouvons le savoir, le stock des oeufs canadiens en entrepôt est à peu près épuisé.

Dans un pays agricole comme le Canada, il est difficile de comprendre pourquoi un effort plus grand n'est pas fait pour produire la quantité d'oeufs nécessaire à la consommation domestique. Le Board of Trade a pris l'affaire en mains et pense que c'est un état de choses déplorable. Il dit également que les fermiers du Canada devraient réfléchir à la chose, car une telle condition ne devrait pas exister dans ce pays.

Il est intéressant de remarquer que les caisses venant de Russie contiennent 1,440 oeufs, quantité égale à quatre fois celle que contiennent les caisses du Canada.

Personnel

—Les nombreux amis que compte dans le commerce de gros M. A. P. Murray, gérant des ventes de la Edwardsburgh Starch Co., Ltd., seront, nous en sommes persuadés, heureux d'apprendre que son état de santé s'est beaucoup amélioré. M. Murray est actuellement à Georgetown, P. Q., où il prend quelques semaines de repos avant son retour aux affaires.

ASSOCIATION DES BOUCHERS

Inspection des viandes

L'Association des Bouchers de Montréal a eu, mardi, le 8 courant, son assemblée régulière, sous la présidence de M. Pageau.

La séance a été presque entièrement consacrée à la question de l'inspection des viandes, soulevée par M. Leduc.

Contrairement à ce qu'a prétendu un journal anglais de notre ville, les bouchers sont loin de s'opposer à l'inspection des viandes. Ils veulent, au contraire, une inspection sérieuse, sévère même, de tous les animaux destinés à la consommation locale, mais ils veulent que cette inspection soit faite par les inspecteurs du bureau d'hygiène et non par les inspecteurs du gouvernement fédéral. Ils sont persuadés que de cette manière les intérêts de tous, bouchers et consommateurs seront mieux sauvegardés.

Une requête portant plus de deux cents signatures de membres du Conseil Central des Métiers, appartenant à tous les corps de métier, a été présentée à l'assemblée des bouchers.

Cette requête insiste pour que l'inspection soit faite par des inspecteurs locaux, parce que les signataires espèrent ainsi qu'il en résultera une diminution du prix de la viande réclamée par eux.

ASSOCIATION DES ASSUREURS SUR

LA VIE

Elections

La Life Underwriters' Association a élu les officiers suivants: MM. J. C. Tory, président (Sun Life); H. H. Kay, vice-président (Metropolitan); W. S. Lingley, trésorier (Mutual); Geo. E. Williams, secrétaire (Sun Life). Bureau des directeurs: J. A. Bucknell (Canada Life); G. P. Carreau (Great West); J. C. Stanton (Sun Life); F. Valentine (New York Life); R. P. Foster (North American).

LE MARCHÉ DU POISSON

"Les commandes de poisson arrivent rapidement et en grand nombre", disait M. D. J. Byrne, de la maison Léonard Bros. au représentant du journal "Le Prix Courant". "L'approche du carême qui a lieu de très bonne heure, cette année, est le plus grand facteur de l'accélération des affaires. Nous pensons faire ce mois-ci un volume d'affaires de plus du double qu'en tout autre mois depuis la dernière saison du carême, et notre commerce n'a pas été tranquille depuis cette époque. Les prix élevés de la viande, de la volaille, des oeufs et des provisions ont tendu à maintenir une consommation forte et générale de poisson.

"Les stocks de poisson frais gelé sont faibles et, étant donnée la forte deman-

de, il ne serait pas étonnant que le commerce juge nécessaire une légère avance de prix. A présent, les prix sont à peu près les mêmes que l'année dernière à la même époque; en fait, il y a eu peu de changements matériels depuis quelques années.

"Nous ne pouvons pas dire avec quelque certitude que le boycottage de la viande ait stimulé la demande pour le poisson; mais depuis le commencement de ce boycottage, la demande a certainement augmenté.

"Le flétan et le saumon sont maintenant très populaires sur les marchés. Leurs prix sont plus bas qu'ils ne l'étaient les années précédentes. Des réductions de prix ont été rendues possibles par l'amélioration des moyens de transport et la diminution des taux de fret. Les affaires en poissons salés et préparés sont soutenues aux mêmes cotes; mais on remarquera des changements dans la liste générale des prix.

"Il y a une augmentation notable de la demande pour les huîtres, spécialement les huîtres en vrac. Elles arrivent sur le marché en meilleure condition; c'est le résultat de la mise en vigueur aux Etats-Unis de la loi sur la pureté des aliments, faite pour empêcher l'adulteration par la glace et l'eau."

CANADA LIFE ASSURANCE COMPANY

Cette compagnie a eu son assemblée générale annuelle à Toronto, le 3 de ce mois; on trouvera sur une autre page, un extrait du rapport présenté aux actionnaires et aux assurés par les directeurs, pour l'exercice terminé le 31 décembre 1909.

Le montant des assurances en vigueur s'élevait à \$124,772,856, soit un gain de plus de quatre millions pour l'année. Le revenu des primes a été de \$5,697,319.59 en augmentation de plus de \$361,000 sur l'exercice précédent. L'actif a augmenté de \$2,972,948.33, c'est la plus forte augmentation que la Compagnie ait jamais eue depuis son existence, il en est ainsi de l'augmentation du surplus, qui a été de \$1,195,125. Le surplus sur tout passif est maintenant de \$3,322,764.65.

De semblables résultats ne peuvent être atteints que par une économie bien entendue et, en effet, malgré l'augmentation du volume des affaires, les dépenses d'administration ont diminué non seulement proportionnellement au montant des polices en vigueur, mais encore en déboursés réels. Il faut aussi, pour pouvoir ajouter sans cesse au surplus et à l'actif, une grande prudence dans le choix des placements de fonds et dans la sélection des risques. Son actif augmente chaque jour de près de \$10,000 et il faut pour placer ces fonds d'une façon sûre et profitable, une habileté et un jugement qui n'ont jamais

CANADA LIFE

ASSURANCE COMPANY

63e Rapport Annuel.

1909, L'ANNÉE LA PLUS IMPORTANTE DANS L'HISTOIRE DE LA COMPAGNIE.

Augmentation d'affaires — Diminution de dépenses.

Les principales caractéristiques sont les suivantes :

LES DEPENSES ont été de nouveau réduites en 1909, comme en 1908, **non seulement comme pourcentage, mais comme somme réelle**, ce qui indique l'administration continuellement efficace et conservatrice de la Compagnie.

LES NOUVELLES ASSURANCES payées (malgré la diminution réelle des dépenses) se sont élevées à \$10,130,434.00 dépassant la somme payée pour les affaires de l'année précédente.

AFFAIRES TOTALES EN VIGUEUR MAINTENANT \$125,000,000.00

SURPLUS gagné en 1909, \$1,195,125 00 surpassant tous les records.

SURPLUS TOTAL AU-DESSUS DE TOUT PASSIF, \$3,322,764.65

\$2,000,000. DE PROFITS AUX PORTEURS DE POLICES seront distribués cette année; somme plus considérable que dans toute période précédente de 5 ans

REVENU pour l'année, \$5,697,319.59. **augmentation de \$361,277.05 sur 1908.**

PAIEMENTS AUX PORTEURS DE POLICES en 1909, y compris réclamations pour décès, dotations échues, profits, etc. \$2,032,332.16.

L'ACTIF est maintenant de \$39,686,063.57, ayant augmenté en 1909 de la forte somme de \$2,072,948.33:— le gain le plus considérable fait dans toute année. L'actif de la Canada Life augmente au taux de \$10,000, pour chaque jour d'affaires de l'année.

ETAT FINANCIER CONDENSÉ.

ACTIF		PASSIF.	
Bons, actions et débetures du Gouvernement, de Municipalités et autres	\$19,649,430.00	Fonds de Réserve (Hm. 3½% et 3%)	\$34,897,771.00
Hypothèques sur immeubles	10,152,403.91	Réclamations pour décès en cours de règlement et fonds de cotisation	345,130.15
Prêts sur polices	5,695,758.56	Dividendes aux porteurs de polices en cours de paiement	15,849.45
Immeubles (y compris les édifices de la Compagnie à Toronto, Hamilton, Montréal, Winnipeg, St. John, N.B., Londres, Ang.)	2,048,782.43	Réserve pour les polices qui peuvent être remises en vigueur	84,687.00
Prêts sur bons, actions, etc.	174,333.01	Autre passif	19,861.32
Primes en transit et différées (Net)	686,626.63	Surplus total au compte des porteurs de polices (Hm. 3½% et 3%)	4,322,764.65
Intérêts et revenus accrus	606,827.24		
Autre actif	410,454.00		
Espèces en mains et en banques	261,447.79		
	<u>\$39,686,063.57</u>		<u>\$39,686,063.57</u>
RECETTES		PAIEMENTS	
Revenu de Primes (Net)	\$3,851,334.70	Réclamations pour décès (Net)	\$1,348,746.45
Revenu d'annuité	104,859.13	Dotations échues (Net)	264,278.50
Intérêt, etc	1,741,125.76	Dividendes payés aux porteurs de polices (y compris des additions de bonus payés avec les réclamations pour décès et les dotations échues)	192,119.06
Les Trois Eléments de Surplus: Un gain dans chacun en 1909. Taux de mortalité plus bas. Taux d'intérêt plus élevé. Dépenses réduites.		Valeurs de rachat de polices	188,758.84
		Annuités payées	38,429.31
		Total Payé aux Porteurs de Polices	\$2,032,332.16
		Commissions, salaires, etc	626,094.93
		Taxes, droits au Gouvernement, dividendes sur actions, etc.	332,032.50
		Excès de recettes sur les paiements	2,706,860.00
	<u>\$5,697,319.59</u>		<u>\$5,697,319.59</u>

Le rapport complet de l'Assemblée Annuelle sera bientôt publié dans le journal de la Compagnie, "Life Echoes", qui sera expédié par la poste sur demande.

fait défaut à ceux qui dirigent les destinées de la Canada Life.

La Canada Life a annoncé à ses assurés une bonne nouvelle, en leur annonçant un bonus sur les polices à dividende quinquennal, variant suivant la nature de la police de 1 à 1½ p. c. par an, ce qui représentera une somme de \$1.400,000 à \$1,500,000 pour les assurés au lieu de \$1,000,000 environ qui leur ont été payés en dividendes en 1905.

La Canada Life, on le voit, ne réserve pas seulement à ses actionnaires les profits réalloués par une sage administration, elle en fait également bénéficier ses assurés. C'est une sage politique qui lui attirera une plus nombreuse clientèle.

NOUVEAU SECRETAIRE DE L'A. M. C. DE MONTREAL

M. Herbert T. Meldrum, journaliste, vient d'être nommé secrétaire de l'Association des Manufacturiers Canadiens, section de Montréal. Sa nomination sera ratifiée par le Conseil général de l'Association dans sa séance du 17 de ce mois.

M. Meldrum était entré au "Star" au sortir de l'Université McGill, Faculté des Arts, dont il est gradué.

M. Meldrum était tenu en très haute estime au "Star", où il est universellement regretté. C'est une preuve que l'Association des Manufacturiers Canadiens a eu la main heureuse dans le choix de son nouveau secrétaire.

M. GEO. H. ALLEN

Organise la "Travellers' Life"

M. Geo. H. Allen qui, depuis quatre ans et demi était le gérant à Montréal de la Montreal Life Assurance of Canada, vient de démissionner de ses fonctions pour se consacrer à l'organisation et à l'administration de la Travellers' Life Assurance Company of Canada. Cette Compagnie, qui a l'appui de financiers marquants de Montréal, opérera en vertu d'une charte fédérale qu'elle a obtenu il y a environ un an. Son capital de \$1,000,000 est en grande partie souscrit et la nouvelle compagnie commencera ses opérations d'ici quelques mois.

M. Allen est depuis 26 ans dans l'assurance, il a débuté à l'âge de 17 ans à la Standard Life Assurance Co. avec laquelle il est resté 21 ans, dont 10 en qualité d'inspecteur en chef; à la formation de la Life Underwriters' Association of Canada en 1896, il fut élu président à l'unanimité. Il est le président du Montreal Insurance Institute.

Les bonnes moeurs et la morale sont des amies jurées et de fermes alliées.— (Watts).

MADAME L. BRAULT

M. Léandre Brault, secrétaire-trésorier de la maison Hudon, Hébert et Cie, Limitée, a eu la douleur de perdre son épouse, Madame Brault, née Hébert.

Madame Brault était la soeur de MM. Albert Hébert, Zéphirin Hébert, Dr René Hébert, de Madame H. H. Fitzpatrick et de Madame Maurice Perrault.

Madame Brault laisse encore pour déplorer sa perte deux filles, Mesdemoiselles Louise et Cécile et quatre fils, MM. Léandre, Joseph, Lucien et Maurice Brault.

Nous offrons nos sincères condoléances à toutes les personnes que cette perte met dans le deuil.

FEU WALTER DALY

Nous apprenons avec regret le décès de M. Walter Daly, frère de M. Daly, chef de la maison Daly & Morin et beau-frère de M. D. J. Byrne, gérant à Montréal de la maison Léonard Bros.

M. Walter Daly était voyageur et représentait la maison Daly & Morin. Il était très avantageusement connu du commerce dans lequel il ne comptait que des amis.

NOUVELLES DECLARATIONS SOUS LA LOI LACOMBE

Semaine finissant le 8 février 1910

Employé.	Employeur.
Alix, Félix	Eagle Shoe Co
Blache, Jean H	Mont. Rolling Mills
Denis, Léonidas	Montreal Steel Works
Dumesnil, Domina	Léonard Rafferty
Finn, Ernest	Montreal Rolling Co.
Larivière, J. N.	Frs Souillard
Lalumière, Art.	St. Lawrence Sugar Ref. Co.
Lavigne, Nap.	J. O. Labrecque
Lefebvre, Michel	G. T. R. Ry. Co.
Legault, Ovila	Montreal Rolling Mills
Lunch, John	P. Saumure
Mignault, Félix	C. P. Ry. Co.
Monty, J.	Cité de Montréal
Parent, Appol.	Bonner Leather Co.
Prud'homme, Horm.	J. B. Pauzé
Rivet, Jos.	Montreal Street Ry. Co.
Salvall, Ernest	Mt. Street Railway Co.
Taylor, Wm.	G. T. Ry. Co.
Trudel, A. W.	Horm. Mongeau

Personnel

—M. A. O. Morin, de MM. A. O. Morin et Cie, vient de partir pour un voyage d'affaires en Europe. M. Morin sera absent deux mois, pendant lesquels il visitera la France, la Suisse, l'Allemagne, l'Autriche et la Grande-Bretagne.

CALENDRIER

Nous accusons réception avec remerciements du magnifique calendrier de la maison Brown & Bigelow, éditeurs de calendriers à St. Paul et Toronto.

COMMENT ON PRESENTE UNE MARCHANDISE

Il arrive fréquemment qu'un acheteur se décide à acquérir une marchandise ou s'en va sans laisser de commande en raison, non pas tant du besoin qu'il a de l'objet ou des qualités dont cet objet lui paraît pourvu ou dénué, que de la manière dont il lui a été présenté par les commis préposés à la vente. Autrement dit, il ne suffit pas d'avoir de bonnes marchandises: il faut encore savoir les présenter.

Connaissance technique des produits

La première condition pour un bon vendeur est de bien connaître les produits qu'il a mission de présenter à la clientèle. Cela est aussi nécessaire pour le commis du magasin de détail que pour le voyageur de commerce. Certaines maisons ont créé de véritables cours techniques pour faire connaître à leurs vendeurs et à leurs voyageurs, non seulement l'usage et les avantages de leurs marchandises, mais encore les procédés de fabrication, afin qu'ils soient capables de répondre à toutes les objections qui peuvent leur être faites.

Quelques-unes ont fait mieux encore. Non seulement elles ont donné le savoir technique nécessaire à leurs employés, mais encore elles se sont préoccupées de faire l'éducation des commis détaillants qui fournissent leurs produits au grand public. Parmi celles-là, il faut mettre hors de pair une fabrique d'instruments aratoires de l'Ohio.

Cette fabrique adresse à ses clients un catalogue fort détaillé donnant des figures très claires avec les coupes essentielles pour que les agriculteurs puissent se rendre compte sans peine de ce que sont les outils nouveaux ou perfectionnés qu'on leur offre. Cela n'est pas, en somme, une innovation et ces catalogues ne mériteraient d'être mentionnés que pour les nombreux détails qu'ils donnent.

Mais où la fabrique en question est allée plus loin, c'est en éditant d'autres catalogues spéciaux, plus techniques, et destinés seulement aux détaillants et à leurs employés. Outre les renseignements sur la valeur et l'emploi des outils, on y trouve les objections possibles et les réponses qui les réfutent. Enfin, on indique quels outils peuvent convenir à un cultivateur qui a déjà acheté tel ou tel instrument, par exemple, quel genre de bêche il convient de signaler à un client qui a choisi un certain type de fourche, type qui permet de connaître les cultures auxquelles il se livre.

On voit que le détaillant étudie avec attention ce "cours" pratique qui lui enseigne à augmenter ses affaires et ses bénéfices. Or, le fabricant en profite tout le premier. Cela est en quelque sorte l'art de présenter une marchandise

Président : O. Brouillard. Directeur-Gérant : E. Girardot, Fils. Secrétaire-Trésorier : L. A. Breton.

Capital Autorisé : \$250.000. Tél. Bell : Long Distance 144.

Maison Fournier-Fournier, Limitée

Agents
Généraux
pour la
Vente au
Canada
des
Produits
de la
St. Hyacinthe
Distillery Co.
Limited.

Spécialité de
Liqueurs-Françaises.

Demandez Echantillons et
Listes de Prix.

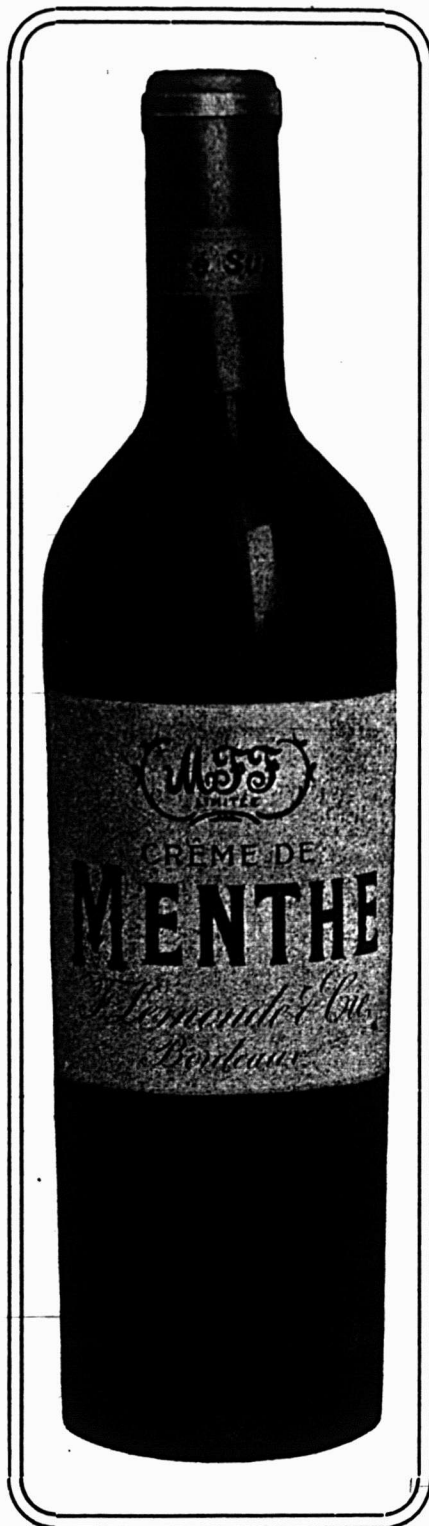

Importateurs de VINS et
LIQUEURS
de France, Etc.

Saint-Hyacinthe, P. Q.

Agents généraux au
CANADA pour les
marques suivantes :

A. Dupuy & Cie,
Cognac.

G. Besson & Cie,
Matha, Cognac.

E. Dupont,
Cognac et Bordeaux.

F. Lemonde & Cie,
Cognac et Bordeaux.

G. Phillips & Co.,
London, Eng.

Donald Macgregor,
Glasgow.

House of Lords Scotch,
Etc., Etc.

La Maison Fournier-Fournier, Limitée

a des Voyageurs qui visitent le Canada tout entier. Réservez leur bon accueil.

Leurs produits vous intéressent.

à la deuxième puissance; mais c'est au fond la réalisation du précepte qui recommande de bien connaître le produit que l'on veut vendre.

La confiance

Si l'on recherche quel est le sentiment que le vendeur doit faire naître dans l'esprit du client, on reconnaît tout de suite que c'est celui de la confiance. Le détaillant qui sait présenter une marchandise inspire à l'acheteur toute confiance dans ses produits. Cette confiance incite le client à considérer le bon marché comme un élément secondaire. Il faut même remarquer que, dans certains cas, le bon marché nuit à la vente.

Dans un magasin de nouveautés, à une vente de soldes, on offrit des parapluies de \$2.00 à \$1.00—et l'on n'en vendit pas un seul le premier jour. Le chef de rayon s'avisa qu'ils étaient offerts à trop bon compte et qu'on doutait de leur qualité. Le second jour, il fit étiqueter \$1.80 ces mêmes parapluies: le soir il n'en restait pas un seul.

Il y a quelques années, une maison de bijouterie de New-York reçut des détaillants qu'elle fournissait, de nombreuses lettres lui faisant remarquer que le public semblait préférer maintenant des articles de bas titre à ceux vendus jusque-là. Au lieu d'abaisser la qualité de ses produits, cette maison consacra alors sa publicité à démontrer la supériorité de la joaillerie de bonne qualité, en un mot, à présenter ses marchandises en en faisant ressortir les avantages. L'effet attendu se produisit: la question de prix passa au second plan et les affaires reprurent leur cours normal. Mais il est évident que ce succès était dû aussi à la confiance que l'on avait dans la maison, à l'estime que l'on professait pour sa marque.

Telles sont les grandes qualités nécessaires pour bien présenter un produit: le connaître à fond, savoir en démontrer les avantages (parmi lesquels, sauf dans quelques cas spéciaux, le bon marché n'est pas au premier rang), enfin, et surtout, inspirer confiance.—*Du Moniteur de la Cordonnerie.* (D'après *The Queen Club Key.*)

Maison Fournier-Fournier, Ltée, de St-Hyacinthe

La maison Fournier-Fournier Ltée, de St-Hyacinthe, occupe un vaste établissement à trois étages, situé près du chemin de fer. On y trouve toutes les facilités voulues pour la manutention des vins et liqueurs: de vastes caves pour vins étrangers et canadiens au sous-sol ainsi qu'un entrepôt de douane (bonds) pour l'emmagasinage des alcools canadiens; au 1er étage est un entrepôt de douane pour les vins et les liqueurs.

Le deuxième étage est réservé à la fabrication des sirops et des extraits de fruits. On y trouve la machinerie la plus perfectionnée pour ce genre de fabrication ainsi que les appareils les plus modernes pour le lavage des bouteilles, l'embouteillage, le bouchage, le capsulage et l'étiquetage.

Nous ferons remarquer que les sirops et les extraits de fruits employés à la fabrication de ces sirops proviennent directement des fruits, car la maison Rournier-Fournier, Ltée, achète chaque année de fortes quantités de fruits, tels que cerises, framboises, mûres, fraises, etc., etc., ce qui est une garantie de la pureté de ses produits.

Le personnel de la maison de St-Hyacinthe comporte une douzaine de personnes; en outre, quatre voyageurs parcourent tout le Canada.

La maison a un bureau à Toronto, 65 Front street.

La maison Fournier-Fournier, Ltée, qui vient d'obtenir le contrôle de la vente des produits de la St-Hyacinthe Distillery Co. Ltée, a pour président M. Ovide Brouillard, capitaliste et industriel de Drummondville, pour directeur-gérant, M. E. Girardot jr. et pour secrétaire-trésorier M. L. A. Breton, négociant à St-Hyacinthe.

M. Ernest Girardot fils, dont nous publions ci-contre le portrait, est né à Sandwich, Ont., en 1876. Il a fait ses



études au Collège de l'Assomption, à Sandwich, à l'École Normale Jacques-Cartier de Montréal et au Collège St-Michael, de Toronto.

Au sortir du collège, il entra dans le commerce en qualité d'assistant-gérant à la Girardot Wine Co. qui possède d'importants vignobles et de grandes caves à Sandwich, Ont., compagnie dirigée par son père, M. E. Girardot, qui est commissaire du gouvernement canadien aux Expositions internationales à l'étranger.

En 1907, M. E. Girardot fils est devenu le directeur-gérant de la maison Fournier-Fournier Ltée et depuis le peu de temps qu'il en a pris la direction, il est parvenu, grâce à son activité et à sa grande entente des affaires, à la placer aux premiers rangs des maisons de notre province faisant le commerce des vins et liqueurs.

REVUE GENERALE

(Suite de la page 26).

POMMES

MM. J. C. Houghton & Co. nous écrivent de Liverpool, à la date du 27 janv. 1910.

Le marché des pommes a légèrement faibli après les conditions favorables des deux ou trois dernières semaines. Les expéditions sont fortes de nouveau, bien que notre marché n'en sentira les effets qu'un peu plus tard. Les Newtowns de Californie et de l'Oregon se vendent très mal, à cause de leur état défectueux.

PRIX A L'ENCOIN

	Vendredi 21 Janv s.d. s.d.	Lundi 24 Janv s.d. s.d.	Mercredi 26 Janv s.d. s.d.
Canada Baril			
G Russell		12 0	21 6
Baldwin	15 0	20 0	
Greening	7 0	17 0	
Ben Davies			11 0
Phoenix	14 0	20 0	
Canada Red		20 0	
Amérique baril			
Baldwin	12 0	18 6	12 0
Ben Davies			14 0
Russelt			11 0
Nouv.-Ecosse—Baril			
Baldwin	7 6	14 0	8 0
G Russell			11 0
Fallwater			8 0
Ben Davis			7 0
N. Spy			9 0
Californie bte			
Newtown Pip-			
pin (4 tierces) ..	7 0	7 0	7 0
do (3½ tierces) ..	8 0	8 6	6 6
do (4 tierces) ..		6 0	5 6
Oregon—			
Newtown			
Pippin			4 6

FOIN PRESSE ET FOURRAGES

Marché de Montréal

Le marché est plus faible en raison des forts approvisionnements qui existent en Europe. Les prix restent sans changement.

Nous cotons à la tonne, en lot de char sur rails, à Montréal:

Foin pressé, No 1	14.00	14.50
Foin pressé No 2, extra	13.00	13.50
Foin pressé No 2, ord.	12.00	12.50
Foin mélangé de trèfle ..	11.00	11.50
Trèfle pur	10.00	11.00
Paille d'avoine	5.50	6.00

PEAUX VERTES

La demande est moins bonne que la semaine dernière, mais les prix restent sans changement.

Les commerçants de Montréal paient aux bouchers: Boeuf de la ville No 1, 12c.; No 2, 11c.; No 3, 10c.; boeuf de la campagne, No 1, 12c.; No 2, 11c.; No 3, 10c. Veau de la ville, No 1, 14c.; No 2, 13c.; veau de la campagne, No 1, 14c.; No 2, 13c.; agneau, \$1; cheval, \$1.75 à \$2.25.

CHAMBRE DE COMMERCE

Au moment où "Le Prix Courant" est sous presse, nous apprenons que M. O. S. Perrault est élu président de la Chambre de Commerce du District de Montréal, en remplacement de M. Isaïe Préfontaine, président sortant de charge, qui ne s'était pas mis de nouveau sur les rangs.

Nous rendrons compte dans notre prochain numéro de l'assemblée qui a lieu au moment où nous écrivons.

ÇA ET LA

Les articles démodés font du tort à un magasin et éloignent les acheteurs, mais les méthodes démodées font cent fois plus de tort encore.

Depuis trois ans, on prépare les salaisons par l'électricité en beaucoup moins de temps qu'il n'en faut par l'ancienne méthode. La viande est placée dans de grandes cuves en bois et couverte de la saumure ordinaire. Un courant alternatif de 35 ampères à 35 volts traverse la cuve, cette alternation du courant étant destinée à prévenir une action électrochimique. On emploie des électrodes de carbone entourées de coupes poreuses qui plongent dans la saumure. Le coût de préparation de la viande pour une cuve pleine (4,000 livres) est de moins d'un dollar. On ne comprend pas parfaitement l'action du courant électrique, mais il semble hâter la préparation. Il semble aussi préserver la saumure et empêcher sa détérioration, sauf en ce qui concerne la perte des ingrédients absorbés par la viande.

Un manufacturier allemand de machines a inventé un nouveau système de transmission de la force électrique par

du fil d'acier. On prétend que ce système vaut, à tous les points de vue, les courroies en cuir, les bandes d'acier, les chaînes, etc., et est beaucoup moins cher. Les fils d'acier sont minces et sans fin.

De nombreux essais ont été faits pour utiliser les vieux journaux et imprimés divers à la fabrication de papier blanc; mais l'enlèvement de l'encre d'imprimerie avait jusqu'alors présenté une difficulté insurmontable. Grâce à un procédé breveté récemment en Allemagne, la pulpe de papier est traitée par des solutions alcalines de peroxydes des métaux tirés des alcalis et des terres alcalines, lesquels altèrent tellement la partie grasse de l'encre que celle-ci cesse de fixer le noir de fumée et les autres pigments que l'on sépare alors aisément de la fibre en émulsionnant la pulpe avec de l'acide silicique gélatineux.

A l'instigation du gouvernement français, une entente internationale a été provoquée pour prohiber l'emploi de la saccharine. Des réponses favorables ont été reçues de l'Allemagne, de l'Autriche-Hongrie, de la Belgique, de la Grèce, de l'Italie, de la Hollande, du Portugal, de la Russie et de la Suisse; et une réunion des délégués de ces pays a eu lieu à Pa-

ris, sous la présidence du ministre des Affaires Etrangères de France. La commission a décidé la prohibition formelle de l'emploi de la saccharine dans les aliments et les breuvages. Le gouvernement français transmettra cette décision aux gouvernements des autres pays, pour ratification.

Lorsque l'on veut persuader un client, il est sage de ne pas sortir tous ses arguments d'un seul coup; il faut, tout comme un général habile, garder une réserve, dans le cas où il y aurait une dernière hésitation à combattre.

Des statistiques récemment établies au sujet des turbines à vapeur, et ayant trait à la faveur croissante auprès du public de ce nouveau type de machine, montrent que, bien que le premier steamer n'ait été muni de turbines qu'en 1901 il y a maintenant soixante-quatre navires qui en possèdent, représentant une force totale de 603,200 h. p. On estime qu'à cause de la basse pression qui peut être employée avec la turbine, on a diminué de 120 tonnes le poids des chaudières du plus grand paquebot à turbine.

Un témoignage éclatant de l'aptitude du béton armé à résister aux secousses de tremblement de terre, est fourni par

L'EAU DE VICHY ST-YORRE

"SOURCE REGENTE," NON DECANTÉE,

est NATURELLE, pure, richement minéralisée. Légèrement gazeuse, son goût est agréable, son effet assuré. Son prix très avantageux en fait pour le marchand un ARTICLE RÉCLAME très précieux.

COMPAGNIE D'IMPORTATION ANGLO-FRANÇAISE

Importateurs directs, seuls agents pour le Canada.

232 RUE LEMOINE

MONTREAL

Les BISCUITS qui se vendent le mieux.

DIGNARD LTÉE,

330, rue Nicolet, HOCHELAGA, Montreal.

les experts envoyés à Messine par le Japon. D'après le professeur Amore, les bâtisses construites en béton armé résisteraient parfaitement, et on attache beaucoup d'importance au cas de deux réservoirs de dimensions considérables, l'un en brique et l'autre en béton armé. La structure en béton ne subit aucun dommage, tandis que le réservoir en brique fut complètement détruit.

* * *

Les lampes à filament métallique sont maintenant en usage sur les navires et les wagons de chemin de fer. Cet emploi était considéré comme impossible, il y a quelques années, à cause de la fragilité du long filament nécessaire dans ces lampes, et on supposait alors qu'on ne pourrait jamais s'en servir que sur un support fixe et suspendues de haut en bas. Maintenant les filaments sont tellement plus solides que, dans un récent accident de chemin de fer on constata que les lampes d'un wagon complètement retourné étaient en parfait état et propres à faire un service régulier.

Les tendons engorgés, les genoux enflés et les tissus épaissis donnent de l'inquiétude à l'entraîneur et au propriétaire de chevaux. J'ai trouvé le traitement suivant très satisfaisant dans des cas qui ne se guérissent pas aussi rapidement qu'on le désirerait, et je vous conseillerais de l'essayer dans un cas semblable. Faites pénétrer **Absorbine** par frottement, en comprimant la partie enflée et en agissant sur elle d'arrière en avant, la massant pendant quelques minutes, de manière à faire pénétrer le remède profondément. Faites une pâte d'argile en amollissant de la bonne argile avec une once de glycérine et 16 onces d'eau; le soir après avoir massé avec **Absorbine**, étalez cette pâte sur les parties malades et tout autour. Le lendemain matin, vous pouvez enlever ce qui en reste dans le poil. Cela causera une sueur interne, forcera une circulation plus profonde et fera disparaître l'inflammation. On peut acheter **Absorbine** chez les pharmaciens, ou elle peut être envoyée, express payé d'avance, sur reçu du prix, \$2 la bouteille.

W. F. Young, P. D. F., 206 rue Temple, Springfield, Mass.

Agents Canadiens: Lyman, Limited, rue St-Paul, Montréal, P. Q.

Fels-Naptha

La maison Fels & Company, commença en 1876 la manufacture des savons de toilette, qu'elle continua pendant quelques années. Mais les frères Fels se rendaient compte d'un grand besoin de l'humanité—le besoin de débarrasser le jour du lavage dans le ménage de ses inconvénients et de ses fatigues, en rendant la vie plus facile et plus agréable pour toute la famille.

Ils produisirent donc Fels-Naptha—savon d'une espèce différente pour la buanderie et les usages généraux du ménage. Ce savon fut immédiatement l'objet d'une demande croissant rapidement. Il se vend maintenant et on l'emploie partout aux Etats-Unis, au Canada, dans le Royaume-Uni.

Toute cette énorme quantité de savon est manufacturée à Philadelphie, dans un établissement modèle qui est un des

plus importants et des plus intéressants de la cité. Cet établissement occupe douze acres de terrain, dont la plus grande partie est couverte de constructions, et de nouvelles bâtisses viennent s'y ajouter constamment. Ces bâtisses sont bien éclairées, parfaitement sanitaires et confortables et d'une propreté immaculée.

Le seul travail de la manufacture occupe continuellement de 500 à 600 personnes. Un autre personnel nombreux est employé à réunir les meilleures matières premières dans de nombreuses parties du monde, et un autre département, avec de nombreux employés s'occupe de la publicité et de la distribution.

La maison Fels & Company a adopté un système de coopération de ses employés, qui a pour résultat l'existence des relations les plus cordiales entre la firme et ses employés. Ceux-ci sont considérés et traités comme des hommes et des femmes qui se respectent, et non comme des machines. Le principe de ce système est défini ainsi par un membre de la firme: "Tout acte de l'employeur vis-à-vis des employés devrait être approprié et en rapport avec les relations qui existent entre eux. Cela exige de bons salaires, de courtes journées de travail, un environnement sain et agréable et un traitement respectueux de la part de la firme et des contremaîtres. Avec de bons salaires, les employés peuvent élever leur famille et mener une vie rationnelle. Les patrons ne peuvent pas s'occuper des affaires des autres, mais c'est d'un vrai américanisme de donner aux gens une occasion favorable, et ceux-ci d'ordinaire prennent soin d'eux-mêmes."

Cette manière d'agir a pour résultat une efficacité de travail supérieure et le maintien d'une qualité et d'une uniformité remarquables du produit de la firme; cette dernière n'a jamais eu de grève.

La maison Fels & Company a employé habilement tous les genres de publicité pour augmenter ses ventes; à part les enseignes de magasins, la publicité en faveur du savon Fels-Naptha est presque entièrement faite maintenant dans les journaux.

En 1906, Fels & Company, par la création de "Anty Drudge", mirent une nouvelle note dans leur publicité. "Anty Drudge" est due à la Ireland Advertising Agency, de Philadelphie.

Elle est lue et citée du Maine à la Californie et dans le Royaume-Uni. Son but est de faire du monde un endroit où il fasse bon vivre, d'adoucir les peines, de venir en aide aux ménagères en allégeant les travaux de la maison et, incidemment, de faire vendre le savon Fels-Naptha.

Les avis donnés par "Anty Drudge", dans les annonces Fels-Naptha, manquent rarement de conduire le lecteur jusqu'au corps plus complet mais non moins simple de l'annonce. Les qualités convaincantes du savon, la publicité faite en sa faveur et les intermédiaires employés ont pour résultat les ventes énormes de Fels-Naptha. Chaque année, la production a augmenté, même pendant les années de panique et parfois la demande a dépassé la capacité de la manufacture.

Wagstaffe Limited

L'ouverture officielle du nouvel établissement de Wagstaffe, situé à l'angle de l'avenue Maple et de la rue Trolley, à Hamilton, a eu lieu le 2 février dernier. Cette ouverture a été un succès.

La nombreuse assistance, après avoir vu la manière dont les produits de la Compagnie sont préparés, eut l'occasion de goûter à tous ces produits. Chacun fut très satisfait de l'inspection et la démonstration mit en relief la qualité des fruits employés, qui sont les meilleurs.

Deux chars spéciaux transportèrent les visiteurs à la manufacture, qui se trouve dans un site idéal, surtout pour une industrie pareille, placée directement au centre de la section productrice de fruits, entre Hamilton et Bartonville, section à laquelle on arrive aisément par les voies d'évitement des chemins de fer H. G. & B. et T. H. & B. courant tout le long de la manufacture.

M. Wagstaffe, directeur-gérant, accompagnait les invités dans l'intérieur de l'établissement, expliquant les diverses machines et le rôle qu'elles jouaient dans la préparation des produits. Comme c'est en ce moment la saison de manufacture de la marmelade, les visiteurs virent la manière réelle dont cette friandise est préparée et mise en bouteilles, à partir du moment où les oranges sont d'abord passées à la vapeur et pelées, jusqu'à ce qu'elles quittent les bouilloires, qu'elles passent par les extracteurs de pépins et qu'elles soient placées dans des bouteilles.

Les machines sont arrangées commodément, les nombreux appareils employés réduisant grandement la main-d'oeuvre nécessaire. Ces machines sont disposées de manière à utiliser tout l'espace disponible possible et donner en même temps du confort aux employés. Des transporteurs sont fixés tout autour des salles et rendent très simples le travail du transport.

La manufacture est divisée en cinq salles avec le bureau qui est situé sur la façade de la bâtisse. Grâce à l'outillage, tout l'établissement est tenu dans une propreté immaculée. Les salles sont toutes fraîches et spacieuses et les fruits sont conservés de la manière la meilleure.

Les procédés de réception des fruits, de préparation et d'expédition sont continus et la voie ferrée du chemin de fer H. G. & B. passe d'un côté de la bâtisse où on reçoit le fruit. La voie d'évitement du chemin de fer T. H. & B. se trouve de l'autre côté pour emporter le fruit.

Le maire McLaren fut appelé à déclarer officiellement que la manufacture était ouverte. Celui-ci dit que M. Wagstaffe était arrivé à de grands résultats en débutant modestement. Quand il commença à manufacturer des confitures, il y a quatre ans, il n'avait qu'un hachoir de \$2 et un capital de \$15. De là, il a graduellement étendu ses affaires jusqu'à ce que la demande pour les produits Wagstaffe fut devenue si considérable qu'il fut nécessaire d'ériger la grande manufacture. Comme il avait examiné les méthodes employées, il était en mesure de dire que les confitures de fraises faites de figues n'étaient pas produites dans cette manufacture d'où il ne sortait que des confitures absolument pures.

M. Fred. Smye, président de la compagnie, remercia le maire, les contrôleurs, les échevins, les dames et les épiciers détaillants de leur présence et de leur inspection de la manufacture.

Des rafraichissements furent servis, puis les chars spéciaux retournèrent en ville, les dames emportant chacune un pot de marmelade et les messieurs, des cigares.

Canadian made Licorice
Y&S BRAND
All Druggists.



Manufactured by
NATIONAL LICORICE CO.
Montreal.

Les Epiciers,
Les
Confiseurs
Et les
Pharmaciens

ne devraient jamais manquer de tenir un assortiment complet de nos

Spécialités en Réglisse

Ces Spécialités se vendent rapidement et sont profitables. Nous recommandons aussi nos

- Soft Mints, en boîtes de 5 cents.
- Tablettes Acme, en boîtes de 5 lbs.
- M. & R. Wafers, en sacs de 5 cents.
- Lozenges, etc.

Demandez les listes de prix et le catalogue illustré.

AGENTS

ONTARIO, R. S. McIndoe, 51, rue Wellington Est. Toronto.
PROVINCE DE QUEBEC ET PROVINCES MARITIMES, W. H. Dunn, 391, rue St-Paul, Montréal.
MANITOBA, E. W. Ashley 123, Avenue Bannatyne, Winnipeg.
COLOMBIE ANGLAISE Shallcross, Macaulay & Co., Vancouver.
PROVINCE D'ALBERTA, Tees & Perse Calgary et Edmonton.

Donnez un ordre aujourd'hui même.

LE SEUL SEL

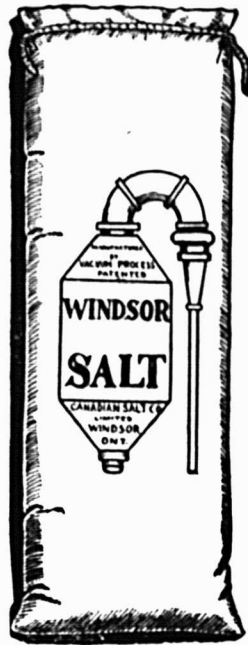

que vous puissiez garantir absolument pur et exempt d'adulteration, de gravier ou d'amertume, est le

Sel Windsor

Presque tout le monde l'emploie de préférence à tout autre sel.

THE CANADIAN SALT CO., LIMITED
Windsor, - - - - Ontario

Fort
Pur

Votrr

Garantie de profit est dans le

Soda à Pâte

"COW BRAND"



à cause de sa popularité auprès de la ménagère.

Donnez un ordre à votre fournisseur.

CHURCH & DWIGHT

Manufacturiers
MONTREAL.

Uniforme
Digne de Con fiance

Concentration—La Cause Principale

DE LA

Réputation du Nom de Christie

Depuis plus d'un demi-siècle tous nos efforts se sont concentrés sur la fabrication de biscuits meilleurs. Nous ne nous sommes occupés de rien autre chose — toutes les capacités que nous possédons et chaque heure de notre expérience ont été utilisées dans le but d'améliorer les **Biscuits Christie**. Concentration — voilà la cause principale de la réputation du nom de **Christie**.

Les Biscuits Christie font vendre plus que des Biscuits.

CHRISTIE, BROWN & CO., Limited
TORONTO

2076

ÉPIGERIES, PROVISIONS, VINS ET LIQUEURS

REVUE DES MARCHES

COMMERCE

Les commandes pour livraison immédiate se ressentent un peu de la morte-saison actuelle, par contre, les ordres pour livraison au début du printemps rentrent très bien et les voyageurs de commerce prévalent une très forte demande dans toutes les lignes pour la belle saison.

A la ville, les ouvriers qui, en hiver, comptent sur l'enlèvement de la neige pour ne pas vivre entièrement sur leurs économies acquises, n'ont pas été très heureux cette saison; il est tombé fort peu de neige et c'est de l'argent en moins dans la circulation. Le commerce de détail s'en ressent un peu dans ses ventes et ses collections quoiqu'il y ait plus d'activité dans les affaires que l'an dernier à pareille époque.

FINANCES

La Dominion Bank s'est adressée au Bureau du Trésor pour obtenir un certificat approuvant une augmentation de capital par l'émission de 100,000 actions nouvelles de \$50 au pair.

La Bourse de Montréal, à l'instar de celle de New-York, a été faible pour ainsi dire toute la semaine, elle ne s'est montrée un peu ferme qu'hier. Maintenant que les magnats de la finance semblent plus disposés à ne pas laisser tomber les cours davantage pour le moment, il est à supposer qu'avec la hausse il y aura plus d'activité dans les transactions.

Voici les différences survenues depuis notre dernière revue:

Gains.—Porto Rico Ry., 1-2; Mexican L. & P. (com.), 3-8; Richelleu & Ontario, 1-4; Black Lake Asbestos (préf.), 4-1-4; Dom. Coal (préf.), 1-2; Dom. Iron & Steel (com.), 1-2; Dom. Textile (com.), 1; Lake of the Woods (com.), 1; Montreal Cotton, 1; Nova Scotia Steel (com.), 4½; Penmans (com.), 1.

Pertes.—Can. Pac. Ry. (nouveau), 4½; Soo (com.), 3; Illinois Traction (préf.), 1-1-4; Montreal Street Ry., 3-3-8; Sao Paulo (com.), 7-8; Toledo, 3-1-4; Toronto Rys., 1-1-2; Tri-City (préf.), 2-1-8; Twin City Rapid Transit (com.), 1-1-4; Mackay (com.), 2-1-4; Mackey (préf.),

Allez aux BERMUDES

Par la ligne de Steamers
à deux hélices.

LES PLUS GRANDS ET LES PLUS RAPIDES

S.S. OCEANA, 8000 tonnes,
S.S. BERMUDIAN, 5600 "

Télégraphie sans fil sur les deux steamers, ainsi que quilles plates.

Quarante heures de la gelée au pays des fleurs. Départs tous les Mercredis et Samedis de New York à 10 A. M.

ANTILLES

NOUVEAU S.S. "GUIANA", 3,700 tonnes
S.S. "PARIMA", 3,000 tonnes, S.S. "KORONA", 3,000 tonnes partant le Jeudi, toutes les deux semaines, à 2 p.m., de New York pour St-Thomas, Ste-Croix, St-Kitts, Antigua, La Guadeloupe, Dominica, La Martinique, Ste-Lucie, La Barbade et Demerara. Pour brochures illustrées, passages et renseignements complets, adressez-vous aux Agents des Tickets de la QUEBEC STEAMSHIP COMPANY: W. H. Henry, 288 rue St-Jacques, W. H. Clancy, 130 rue St-Jacques, Thomas Cook & Son, 530 rue Ste Catherine Ouest, ou J. B. Brock & Co., 211 rue des Commissaires, Montréal.

GRAND TRUNK RAILWAY SYSTEM

TAUX REDUITS

En vigueur du 1er mars jusqu'au 15 avril 1910 inclusivement.

Billets de seconde classe pour colons de Montréal à

Seattle, Victoria, Vancouver,
Portland \$47.70

Nelson et Spokane \$47.70

Rossland \$47.70

San Francisco, Los Angeles,
San Diego \$49.00

Mexico City, Mex. \$49.00

Prix bas pour plusieurs autres endroits.

Les wagons-lits pour touristes

Quittent Montréal les Lundis, Mercredis et Vendredis, à 10.30 p. m., pour les passagers ayant des billets de première ou de seconde classe pour CHICAGO et L'OUEST jusqu'à la Côte du Pacifique. — Un prix nominal est chargé pour les lits qui peuvent être réservés à l'avance.

Bureaux des Billets en Ville;

139 rue Saint-Jacques. Tél. Main 6905,
6906, 6907 ou à la gare Bonaventure.

2; Rio de Janeiro L. & P., 15-8; Can. Converted, 1-4; Can. Rubber (com.), 2½; Dom. Coal (com.), 1-2; Dom. Textile (préf.), 1-1-4; Lake of the Woods (préf.), 1; Laurentide Pulp (com.), 3; Laurentide Pulp (préf.), 4; Montreal Steel (com.), 1-2; Montreal Steel (préf.), 3½; Oglvie Flour Mills (com.), 1-2; Shawinigan W. & P., 1-2.

Nous donnons la cote de la dernière transaction pour chacune des valeurs ci-après:

Chemins de fer

Can. Pac. Railway	180
Can. Pac. Railway (nouveau)	176
Can. Pac. Railway (rights)	9½
Duluth S. S. & A. Ry. (com.)	14½
Duluth S. S. & A. Ry. (préf.)	33¾
Duluth Superior	68
Minn. St. Paul & Soo (com.)	132¾
Minn. St. Paul & Soo (préf.)	155
Minn. St. Paul & Soo (rights)	7½

Tramways

Detroit United Railway	62½
Halifax Electric Transit	125
Hamilton Electric Railway	92
Havana Electric Ry. (com.)	99½
Havana Electric Ry. (préf.)	99¼
Illinois Traction (préf.)	90¾
Montreal Street Ry.	220
Northern Ohio	36
Porto Rico Ry.	35
Quebec Railway (com.)	69½
Quebec Railway (préf.)	120
Sao Paulo (com.)	145¾
Sao Paulo (préf.)	137
St. John Railway	102¾
Toledo	10
Toronto Railways	124
Tri-City (com.)	87½
Tri-City (préf.)	91
Trinidad Railway	75½
Twin City Rapid Transit (com.)	112
Twin City Rapid Transit (préf.)	86
West India Electric (com.)	75
Winnipeg Electric Street Railway (com.)	182½
Winnipeg Electric Ry. (préf.)	116

Télégraphes, Etc.

Bell Telephone	145
Mackay (com.)	87½
Mackay (préf.)	75½
Montreal Telegraph	149½

Divers

Can. North West Land	75
Mexican L. & P. (com.)	66½
Mexican L. & P. (préf.)	107½
Montreal L. H. & P.	133
Montreal Loan and Mortgage	140
Ottawa L. & P.	109
Richelleu & Ontario Nav.	94½
Rio de Janeiro L. & P.	92½
Windsor Hotel	122

Valeurs Industrielles

Amalgamated Asbestos (com.)	29
Amalgamated Asbestos (préf.)	95
Auto Ry. Signal	50
B. C. Packers (com.)	180

REVUE GENERALE

EPICERIE

Tous les articles qui sont de bonne vente pendant le carême sont en demande, et le commerce de gros continue à recevoir et à enregistrer des ordres de quelque importance pour livraison au printemps.

Il y a peu de changements de prix survenus cette semaine; on les trouvera indiqués aux paragraphes suivants: épices pures, légumes secs, fruits secs et lards et jambons.

La mise en vigueur de la convention franco-canadienne ne portera entièrement ses fruits que dans quelque temps.

B. C. Packers (préf.), A.	76¼
B. C. Packers (préf.), B.	76
Black Lake Asbestos (com.)	20½
Black Lake Asbestos (préf.)	64
Canadian Converters	42
Canadian General Electric	116
Canadian Rubber (com.)	95½
Canadian Rubber (préf.)	117½
Dom. Coal (com.)	86¼
Dom. Coal (préf.)	114½
Dom. Iron & Steel (com.)	67¾
Dom. Iron & Steel (préf.)	135
Dom. Textile (com.)	71
Dom. Textile (préf.)	101½
Granby	92¼
International Coal (com.)	85½
Intercolonial Coal (préf.)	85
I. P. Cement	163
Lake of the Woods (com.)	141
Lake of the Woods (préf.)	125
Laurentide Pulp (com.)	130
Laurentide Pulp (préf.)	127
Laurentide Rights	9½
Magdalen Islands (com.)	81½
Magdalen Islands (préf.)	5
Montreal Coal	90
Montreal Cotton	132
Montreal Steel Works (com.)	99
Montreal Steel Works (préf.)	117
Nova Scotia Steel (com.)	78¾
Nova Scotia Steel (préf.)	121
Ogilvie Flour Mills (com.)	138¾
Ogilvie Flour Mills (préf.)	127
Penmans (com.)	59½
Penmans (préf.)	86
Shawinigan W. & P.	99½
Shawinigan W. & P. Rights	10

Bons et obligations

Bell Telephone	104½
Black Lake Asbestos	80
Cable	87¼
Canadian Converters	90
Canadian Rubber (sans intérêt)	99
Detroit United	99¼
Dominion Textile, D.	96½
Dominion Textile, C.	96
Dominion Textile, B.	100
Dominion Textile, A.	95
Dominion Textile (fractions)	100
Dominion Coal	99½
Dominion Cotton	103
Dominion Iron & Steel (avec intérêt).	99
Dominion Iron & Steel (sans intérêt)	95¼
Halifax Traction	100
Havana Electric	86
Intercolonial Coal	85
Keewatin Mills	103¾
Lake of the Woods	111½
Laurentide Pulp	110¼
Magdalen Islands	94
Mexican L. & P.	86¾
Mexican Electric Light Co.	80¾
Montreal Harbor, 5 p. c.	102
Montreal L. H. & P.	100
Montreal L. H. & P. 4½ p. c.	98½
Montreal Steel Works	102
Montreal Street Railway	100
Montreal Warehousing	92¾
Nova Scotia Steel	110¼
Nova Scotia Cons.	109
Ogilvie	112½
Ogilvie, B.	112½
Porto Rico Ry.	82½
Price Bros	106½
Quebec Railway (avec intérêt)	101¼
Rio de Janeiro L. & P.	94¾
Sao Paulo	99
St. John Railway	101¾
Toronto Radial	100¼
West India Electric (sans intérêt)	90
Windsor Hotel.	109
Winnipeg Electric Street Ry.	104½

Le mérite et la valeur du savon FELS-NAPHTHA sont réels et indiscutables, tandis que les mérites de ses imitations médiocres sont imaginaires. Toutes les femmes savent que le savon FELS-NAPHTHA épargne le temps, le labeur, l'argent et la mauvaise humeur, le jour du lavage, ainsi que les autres jours.



Victor Archambault,
BISCUITS, SUCRERIES
ET TABACS EN
GROS.

Désire avoir agences et marchandises à commission dans l'épicerie. . . .
Références sur demande.
Grands Entrepôts. . . .

SHERBROOKE, --- QUEBEC.

Actuellement, les livraisons des articles sur lesquels les droits sont réduits se font encore en grande partie sur les stocks sortis des entrepôts de douane avant le 2 février. Les principaux articles du commerce d'épicerie qui bénéficieront d'une diminution de droits sont: les sardines, les champignons, les pois, les pâtes de foles gras, les pâtes alimentaires et l'huile d'olive.

SUCRES

Bonne demande pour besoins immédiats, mais pas de fortes commandes pour approvisionnement. Prix sans changement.

Extra granulé sac	5.00
Extra granulé baril	5.05
Extra granulé 1-2 baril	5.20
Extra granulé, balle 5 x 20	5.05
Extra granulé baril	4.75
Extra ground baril	5.45
Extra ground bte 50 lbs.	5.65
Extra ground 1-2 bte 25 lbs.	5.85
No 1 Yellow baril	4.65
No 1 Yellow sac	4.55
No 2 Yellow baril	4.75
No 3 Yellow baril	4.85
Powdered baril	5.25
Powdered bte 50 lbs.	5.45
Paris Lumps bte	5.80
Paris Lumps 1-2 bte 50 lbs.	5.90
Paris Lumps 1-2 bte 25 lbs.	6.10
Crystal Diamond baril	5.80
Crystal Diamond, bte 100 lbs.	5.90
Crystal Diamond, ½ bte, 50 lbs.	6.00
Crystal Diamond, ¼ bte, 25 lbs.	6.10
Crystal Diamond, carton 5 lbs.	0.37½
Crystal Diamond, Domino, carton, 5 lbs.	0.40
Sucres bruts cristallisés	3.75 4.50
Sucres bruts non cristallisés	8.40 4.10

MELASSES

La demande quoique bonne encore est un peu ralentie; les prix sont plutôt faibles, en raison de la prochaine production qui sera très sensiblement plus forte que celle de 1909.

Nous cotons:

			Legal.
Barbade, choix, tonne	0.36	0.38	0.40
Barbade, tierce et quart.	0.39	0.41	0.43
Barbade demi quart.	0.41	0.43	0.45
Mélasse fancy, tonne	0.38	0.40	0.42
Mélasse fancy, tierce et quart	0.41	0.43	0.45
Mélasse fancy, demi-quart.	0.43	0.45	0.47

Les prix s'entendent: 1ère colonne, pour territoire ouvert; 2e colonne, pour territoire combiné; 3e colonne, pour Montréal et ses environs.

Pour lot de char, en cote sur le territoire combiné seulement:

Barbade choix suivant			
emballage, au gallon	0.36	0.39	0.41
Fancy	0.38	0.41	0.43

SIROPS DE TABLE

Nous cotons:			
Quarts (700 livres)	1 lb.	0.03½	
1-2 quarts (350 livres)	1 lb.	0.03½	
1-4 quarts (175 livres)	1 lb.	0.03½	
Seaux de 38 1-2 lbs.	le seau	1.80	
Seaux de 25 lbs.	le seau	1.80	
Canistres 2 lbs., 2 oz. à la cse, cse		2.50	
Canistres 5 lbs., 1 oz. à la cse, cse		2.85	
Canistres 10 lbs., ½ oz. à la cse, cse		2.75	
Canistres 20 lbs., ¼ oz. à la cse, cse		2.70	

GLUCOSE

Nous cotons par 100 livres.			
En quarts		3.45	
En demi-quarts		3.75	
En barils (kegs)		8.90	

THÉS

Bonne demande pour les thés en général, mais plus particulièrement pour les thés noirs de Ceylan et pour les thés verts de Chine bon marché, qui les thés verts de Chine bon marché, qui n'ont pas leur équivalent dans les thés du Japon.

Les prix demeurent fermes sur toute la ligne.

VINAIGRE

Nous cotons, prix nets:

Bollman, cruches paillées, 4 gall. imp.	cruche	0.00	2.20
Domestique, triple, cruches paillées, 4 gal. imp.	cruche	1.20	1.30
72 grains	le gall.	0.12	0.14
88 grains	le gall.	0.14	0.16
118 grains (proof)	le gall.	0.18	0.22

EPICES PURES, GRAINES ET SEL

Epices

Bonne demande courante pour petites quantités.

L'anis importé est à la hausse, nous le cotons à une avance de 1 à 2c. par lb.

Nous cotons:

Alspice, moulu	lb.	0.15	0.18
Anis	"	0.12	0.15
Cnaary Seed	"	0.05	0.06
Cannelle, moulue	"	0.20	0.24
Cannelle en mattes	"	0.18	0.22
Clous de girofle moulus	"	0.20	0.25
Clous de girofle entiers	"	0.22	0.30
Crème de tartre	"	0.23	0.32
Gingembre moulu	"	0.20	0.30
Gingembre en racine	"	0.18	0.20
Graine de lin non moulue	"	0.04	0.05
Graine de lin moulue	"	0.04	0.05
Graine de chanvre	"	0.05	0.06
Maïs moulu	"	0.75	1.00
Mixed Spices moulues	"	0.18	0.22
Muscade	"	0.35	0.50
Muscade moulue	"	0.40	0.60
Piments (clous ronds)	"	0.12	0.16
Poivre blanc rond	"	0.20	0.23
Poivre blanc moulu	"	0.23	0.27
Poivre noir rond	"	0.14	0.16
Poivre noir moulu	"	0.15	0.20
Poivre de Cayenne pur	"	0.21	0.25
Whole Pickle pice	"	0.16	0.20
Sel fin, quart, 3 lbs.		2.95	3.05
Sel fin, quart, 5 lbs.		0.00	2.95
Sel fin, quart, 7 lbs.		2.80	2.85
Sel fin, quart, 10 lbs.		0.00	2.75
Sel fin, quart, 20 lbs.		0.00	2.75
Sel fin, 1-4 sac, 56 lbs.		0.00	0.40
Sel fin, sac, 2 cwts.		0.00	1.40
Sel fin en quart de 280 lbs.:			
Ordinary fine		0.00	1.80
Fine		0.00	2.05
Dalry		0.00	2.15
Cheese		0.00	2.45
Sel gros, sac		0.65	0.70

ORGE

Nous cotons:

Orge mondé (pot)	sac	0.00	2.25
Orge mondé (pot)	baril	0.00	4.65
Orge-mondé (pot)	lb.	0.00	0.03½
Orge perlé (pearl)	sac	0.00	3.20
Orge perlé (pearl)	lb.	0.00	0.04½

LEGUMES SECS

Nous avançons de 5c. par minot le prix des fèves blanches que nous cotons maintenant de \$2.15 à \$2.25 par minot ou à 4c. la livre en quantité moindre.

Nous cotons:

Fèves de Lima de Cal. la lb.	0.07½	0.08
Fèves blanches, Can. minot	2.15	2.25
Fèves blanches, Can., moins d'un sac	lb.	0.00 0.04
Fèves brunes	lb.	0.04½ 0.05
Flageolets (haricots), sac de 220 lbs.	lb.	0.00 0.10

LA FARINE PRÉPARÉE

(Self-Raising Flour)

DE BRODIE & HARVIE

est aujourd'hui la farine préférée des ménagères. Elle donne une excellente pâtisserie, légère, agréable et recherchée par les amateurs. Pour réussir la pâtisserie avec la farine préparée de Brodie & Harvie, il suffit de suivre les directions imprimées sur chaque paquet.

14 et 16 Rue Bleury, MONTREAL

CONFITURES PURES

DE UPTON



CONFITURES PURES, NOUVELLE SAISON, - - DE UPTON, - - MAINTENANT PRÊTE.

Absolument pures et de saveur délicieuse, conservées dans des seaux de 5 lbs. et des jarres en verre de 16 oz., doublés or, scellés hermétiquement.

Pure Marmelade d'Oranges de UPTON

Bien et favorablement connue de l'épicier et de ses clients dans tout le Canada, où elle est faite et vendue depuis plus de quinze ans.

50 DES PLUS HAUTES RECOMPENSES

En Europe et en Amérique

Les CACAOS et CHOCOLATS

Purs, de Haut Grade

- DE -

Walter Baker & Co.

LTD.



Marque de Commerce.

Leur Cacao pour le Déjeuner, est absolument pur, délicieux, nutritif et coûte moins de 1 cent par tasse.

Leur Chocolat Premium No. 1, Enveloppes Bleues, Etiquettes Jaunes, est le meilleur chocolat nature sur le marché, pour l'usage de la famille.

Leur Chocolat Caraïbe au sucre est le plus fin chocolat à manger qui soit au monde.

Un livre de recettes de choix, en Français, sera envoyé à toute personne qui en fera la demande.

Walter Baker & Co., Ltd.

Etablis en 1780

DORCHESTER, MASS.

Succursale, 26 rue St-Pierre, MONTREAL

Flageolets (haricots), moins d'un sac	lb.	0.00	0.12
Lentilles, par sac	lb.	0.00	0.06
Lentilles, moins d'un sac, lb.	lb.	0.00	0.08
Pois verts No 1	la lb.	0.04	0.05
Pois à soupe No 1, jaunes	le minot	1.30	1.35

Pois à soupe No 1, jaunes, moins d'un minot	b.l	0.00	0.02½
Blé-d'Inde à soupe, cassé, sac		0.00	2.50
Blé-d'Inde à soupe, cass., lb.		0.00	0.03
Pois fendus	sac	2.70	2.75
Pois fendus, moins d'un sac lb.		0.00	0.03½

FARINES ET PATES ALIMENTAIRES

Nous cotons:

Farine patente hongroise, qt.		0.00	6.50
Farine patente hongroise, sac		0.00	3.20
Far. patente hongroise, ½ sac		0.00	1.65
Farine patente, 24½ lb.		0.82½	0.85
Farine patente	14 lbs.	0.47½	0.50
Farine patente	7 lbs.	0.24	0.25
Farine straight rollers, qrt.		0.00	5.80
Farine straight rollers, sac		0.00	2.75
Farine à pâtis. Océan	qrt.	0.00	6.10
Farine à pâtis. Océan, ½ qrt.		0.00	3.25
Farine d'avoine granulée, sac		0.00	2.90
Far. d'avoine Standard, sac		0.00	2.90
Farine d'avoine fine	sac	0.00	2.90
Farine d'avoine roulée, brl.		0.00	5.35
Farine d'avoine roulée, sac		0.00	2.55
Farine d'avoine roulée, pochette de 6 livres		0.23	0.27
Farine de sarrasin	sac	0.00	2.50
Far. de blé-d'Inde jaune, sac		2.25	2.30
Farine de blé-d'Inde jaune, brl.		0.00	4.90
Banner, Saxon et Quaker Oats, et Ogilvie, caisse		0.00	4.00
Doz.		0.00	2.60
Cream of wheat	cse	0.00	5.75
Cream of wheat	doz.	0.00	2.00
Vermicelle, macaroni et spaghetti Canadiens.			
En vrac	lb.	0.04½	0.05½
En paquets de 1 lb.		0.00	0.06
Boîtes de 4 lbs.	bte	0.00	0.17½
Boîtes de 5 lbs.	bte	0.20	0.22½
Boîtes de 10 lbs.	bts	0.00	0.45
Qualité extra fine.			
Boîtes de 5 lbs.		0.00	0.32½
Boîtes de 10 lbs.		0.00	0.65
Vermicelle, macaroni, spaghetti, pâtes assorties: alphabet, chiffres, animaux, nouilles, coudes, importés en vrac	lb.	0.07	0.07½
En paquets de 1 lb.	lb.	0.08	0.11½
Taploca pearl, la lb.		0.04	0.05
Taploca seed	lb.	0.04	0.05
Taploca flake	lb.	0.07½	0.08
Sagou	lb.	0.08½	0.05

RIZ

Nous cotons:

Riz Importés.

Riz Patna, sacs de 112 et 224 lbs., suivant qualité	lb.	0.04½	0.05½
Riz Patna, sacs de 56 lbs., suivant qualité	lb.	0.04½	0.05½
Riz Carolina		0.10	0.11
Riz moulu		0.04	0.06
Riz soufflé (puffed) caisse de 36 paquets de 2 pintes		0.00	2.90

Riz décortiqués au Canada:

Qualité B, suivant quantité et emballage	100 lbs.	2.85	3.05
Qualité CC, suivant quantité et emballage, 100 lbs.		2.75	2.95
Sparkle		4.37½	4.40
India Bright (sac de 250 lbs.)		2.95	3.15
Lustre		3.05	3.25
Polished Patna		3.30	3.40
Pearl Patna		3.70	3.85
Mandarin Patna		3.87½	4.00
Impérial Glacé Patna		4.12½	4.25
Japan Glacé		3.90	4.10
Crystal Japan		4.12½	4.25

Snow Japan	4.37½	4.55
Joe Drips Japan	4.62½	4.80
Java Onyx	6.30	6.50
Carolina	6.75	7.00

FRUITS SECS

Bonne demande pour pruneaux, raisins de Valence et peanuts; les autres fruits sont plus ou moins négligés.

Les dattes sont à prix plus faciles; on les cote depuis 41-2c. en vrac.

Les noix écalées de Bordeaux qui, au dire d'un confrère, dans sa revue de la semaine dernière, devaient baisser, sont au contraire, à un prix plus élevé.

Dattes et Figs

Dattes en vrac	lb.	0.04½	0.05½
Dattes en pqts de 1 lb.	lb.	0.00	0.00
Figs, Smyrne, bte carton, 16 oz., 30 s.	lb.	0.08	0.08½
Figs, Smyrne, bte 10 lbs., 4 cour.	lb.	0.07½	0.09½
Figs, Smyrne, btes carrées, 12 oz., 4 cour.	lb.	0.06½	0.07
Figs, Smyrne, bte 33 lbs., 6 cour.	lb.	0.00	0.00
Figs Smyrne, bte bois 1 lb.	lb.	0.10	0.10½

Pruneaux

Pruneaux Californie 30/40	lb.	0.00	0.10½
Pruneaux Californie 40/50	lb.	0.09½	0.10
Pruneaux Californie 60/70	lb.	0.00	0.00
Pruneaux Californie 70/80	lb.	0.06½	0.07
Pruneaux Californie 80/90	lb.	0.06½	0.06½
Pruneaux Orégon 30/40	lb.	0.00	0.00
Pruneaux Orégon 40/50	lb.	0.00	0.00
Pruneaux Orégon 50/60	lb.	0.00	0.00
Pruneaux Orégon 60/70	lb.	0.00	0.07
Pruneaux Orégon 70/80	lb.	0.00	0.00
Pruneaux Orégon 80/90	lb.	0.00	0.00
Pruneaux Orégon 90/100	lb.	0.00	0.00

Raisins de Corinthe

Corinthe Amallas	lb.	0.06	0.06½
Corinthe Millatras	lb.	0.06	0.06½
Corinthe Vostizzas	lb.	0.07½	0.08½
Corinthe nettoyés	lb.	0.06	0.06½
Corinthe nettoyés, 50 pqts de 1 lb., à la botte	lb.	0.07	0.07½
Corinthe nettoyés aux E.-U., paquet de 1 lb.	lb.	0.08½	0.07

Raisins de Malaga

3 couronnes	bte	0.00	2.25
4 couronnes	bte	0.00	3.50
5 couronnes	bte	0.00	0.00
6 couronnes	bte	0.00	5.25
8 couronnes	bte	0.00	6.00
3 couronnes	½ bte	0.00	0.00
4 couronnes	½ bte	0.00	0.00
6 couronnes	½ bte	0.00	1.40
8 couronnes	½ bte	0.00	1.75
Epépinés, paq. 1 lb., fancy.	lb.	0.00	0.09
Loose Muscatels, cour. 22', lb.	lb.	0.08	0.08½

Raisins Sultana

Sultanas, 3 cour.	lb.	0.06½	0.07
Sultanas, 4 cour.	lb.	0.07½	0.08
Sultanas, fancy nettoyés, 3 cour.	lb.	0.09½	0.10
Sult. nettoyés, pqt. de 1 lb.	lb.	0.09½	0.10½

Raisins de Valence

Valence fine off Stalk (btes de 28 lbs.)	lb.	0.04½	0.05
Valence Selected, btes de 28 lbs.	lb.	0.05½	0.06
Valence Layers, 4 cours., btes de 28 lbs.	lb.	0.06	0.06½

Raisins de Californie

Epépinés, paq. 1 lb., fancy.	lb.	0.08	0.09
Epépinés, paq. 1 lb., choix	lb.	0.07½	0.07½
Noix et Amandes	lb.	lb.	lb.
Amandes Tarragone	lb.	0.12	0.13
Amandes Valence écalées	lb.	0.32	0.35
Avelines	lb.	0.11	0.13
Noix Grenoble Mayette	lb.	0.13	0.15
Noix Marbot	lb.	0.12	0.13
Noix de Bordeaux écalées.	lb.	0.28	0.30

Noix du Brésil	lb.	0.14½	0.15½
Noix de coco râpées enseau, par 15 lbs	lb.	0.00	0.17
Noix de coco râpées enseau, par 20 lbs.	lb.	0.00	0.17
Noix de coco râpé en qrt., lb	lb.	0.00	0.15
Noix Pécan polles, moyennes	lb.	0.18	0.19
Noix Pécan polles, Jumbo	lb.	0.22	0.23
Noix Pécan cassées	lb.	0.00	0.00
Peanuts rôties, Coon	lb.	0.10	0.10½
Peanuts rôties, G.	lb.	0.10½	0.11½
Peanuts rôties, Sun	lb.	0.12	0.13
Peanuts non rôties, Coon	lb.	0.00	0.08½
Peanuts non rôties, G.	lb.	0.00	0.09
Peanuts non rôties, Sun	lb.	0.00	0.10½
Peanuts françaises, rôties	lb.	0.08½	0.09
Peanuts françaises, non rôties	lb.	0.07	0.07½

Fruits évaporés

Abricots, boîte 25 lbs.	lb.	0.00	0.15
Nectarines	lb.	0.09½	0.11
Pêches, boîte 25 lbs.	lb.	0.00	0.10
Polres, boîte 25 lbs.	lb.	0.00	0.14
Pommes tranchées évaporées, bates de 50 lbs.	lb.	0.08	0.08½
Pelures de fruits	lb.	lb.	lb.
Citron	lb.	0.09½	0.11
Orange	lb.	0.11	0.12
Citronelle	lb.	0.14	0.15

CONSERVES ALIMENTAIRES

Conserves de Légumes

Très bonne demande; prix fermes, sans changement.

Nous cotons:

	Par doz.	
	Groupe No 2	Groupe No 1
Asperges (Pointes), 2 lbs.	2.95	3.00
Asperges entières can, 2 lbs	0.00	2.50
Blé-d'Inde 2 lbs.	0.80	0.82½
Blé-d'Inde en épis gal	4.65	0.00
Catsup, bte 2 lbs.	doz.	0.00
Champignons hôtel	boîte	0.14
Champignons choix	boîte	0.20
Champignons, choix ext, bte	boîte	0.24
Choux de Bruxelles imp.	boîte	0.15
Citrouilles	3 lbs.	0.00
Citrouilles	gal.	0.00
Epinards	2 lbs.	1.30
Epinards	3 lbs.	1.90
Epinards	gall.	5.25
Epinards imp.	bte	0.11
Fèves Golden Wax	2 lbs.	0.00
Fèves Vertes	2 lbs.	0.00
Fèves de Lima	2 lbs.	1.25
Flageolets importés	bte	0.13½
Haricots verts importés, bte	bte	0.13
Macédoine de légumes, bte	bte	0.10
Marinades enseau	gall.	0.45
Petits pois imp., ml-fins, bte	bte	0.10
Petits pois imp., fins	bte	0.11
Petits pois imp., ext. fins, bte	bte	0.12
Petits pois imp., surfins, bte	bte	0.14
Pois No 1, extra fine, sifted,	2 lbs.	1.50
Pois No 3, Early June, 2 lbs.	2 lbs.	1.07½
Pois No 4, Standard	2 lbs.	1.00
Succotash	2 lbs.	1.05
Tomates	1 gallon	0.00
Tomates	3 lbs.	0.82½
Truffes, 1-8 boîte	boîte	5.00

Conserves de fruits

Bonne demande pour les conserves sous verre; les conserves en boîtes de fer-blanc sont négligés pour le moment.

Nous cotons:

	Par doz.	
	Groupe No 2	Groupe No 1
Abricots de Californie,	2½ lbs.	0.00
Ananas coupé en dés 1½ lb.	lb.	0.00
Ananas entiers importés,	2½ lbs.	0.00
Ananas entiers importés,	1½ lb.	1.40



Permettez-nous de vous donner une indication !

Votre commerce de biscuits vaut bien que vous vous en occupiez, n'est-ce pas ?

Parfois vous recevez vos biscuits en état humide. C'est une pauvre marchandise pour la vente.

Avez-vous jamais essayé le

Biscuit à la Crème "Perfection" de Mooney,

la sorte qui vous arrive toujours dans le même état croustillant dans lequel elle sort de nos fours ?

C'est sûrement la sorte à favoriser. Essayez-la !

Le Biscuit "Mooney" a une individualité qui garantit les ordres de renouvellement.

The Mooney Biscuit & Candy Co., Limited

Sratford, - Canada

LAKE OF THE WOODS MILLING CO., LIMITED

Fabricants de Farine "FIVE ROSES"

MEUNERIE A KEEWATIN

Capacité 9000 barils par jour

MEUNERIE A PORTAGE LAPRAIRIE

Capacité 1500 barils par jour

Capacité Totale 10500 barils par jour.

Bureaux: MONTREAL, TORONTO, WINNIPEG, KEEWATIN, PORTAGE-LAPRAIRIE.

Ananas tranchés (emp. Can.)	2 lbs.	1.90	1.95
Ananas râpés (emp. Can.)	2 lbs.	1.90	1.95
Ananas râpés (emp. Can.)	2½ lbs.	2.40	2.45
Bluets Standard	2 lbs.	0.00	0.90
Bluets Standard	gall.	0.00	4.00
Cerises blanches sans noyau,	2 lbs.	0.00	1.90
Cerises rouges avec noyau,	2 lbs.	0.00	1.50
Fraises sirop épais	2 lbs.	0.00	1.50
Fraises (confitures)		1.35	2.20
Framboises, heavy syrup,	2 lbs.	0.00	1.75
Gadelles rouges, heavy syrup	2 lbs.	1.90	0.00
Gadelles noires, heavy syrup,	2 lbs.	1.90	0.00
Groselles heavy syrup	2 lbs	2.10	2.15
Mûres, sirop épais	2 lbs.	0.00	1.60
Olives, 1 gal.	gal.	1.25	1.49½
Olives, 2 gal.	gal.	1.10	1.46½
Olives, 5 gal.	gal.	1.00	1.43
Pêches jaunes	2 lbs.	1.95	2.00
Pêches jaunes	2½ lbs.	2.40	2.45
Pêches blanches	2 lbs.	1.80	1.85
Pêches blanches	2½ lbs.	2.50	2.55
Pêches blanches	3 lbs.	2.75	2.80
Poires Flemish Beauty,	2 lbs.	0.00	1.50
Poires Flemish Beauty,	2½ lbs.	0.00	1.80
Poires (Bartlett)	2 lbs.	0.00	1.60
Poires (Bartlett)	3 lbs.	2.30	0.00
Poires Pie pelées	gall.	4.00	4.05
Poires Pie, non pelées	3 lbs.	1.25	1.30
Poires Pie, non pelées,	gall.	3.50	3.55
Pommes Standard	3 lbs.	0.95	1.00
Pommes Standard	gall.	0.00	2.50
Prunes Damson, sirop épais,	2 lbs.	1.10	1.15
Prunes Lombard, sirop épais,	2 lbs.	0.00	0.95
Prunes Lombard, Standard,	gallon	0.00	2.75
Prunes de Californie,	2½ lbs.	0.00	2.75
Prunes Greengage, sirop épais,	2 lbs.	1.50	1.55
Prunes Greengage Standard,	gallon	0.00	3.90
Rhubarbe Preserved.	2 lbs	1.75	0.00
Rhubarbe Preserved.	3 lbs.	0.00	2.85
Rhubarbe	gall.	0.00	3.00

Conserves de viandes

Peu d'affaires dans cette ligne, sauf pour les fèves au lard toujours actives.

Les conserves de dinde et de poulet désossés sont de nouveau en approvisionnement et se vendent \$3.50 la douzaine de boîtes de 1 livre.

	Par doz.		
Dinde désossée.	1 lb.	0.00	3.50
Lunch Ham	1 lb.	1.75	1.80
Lunch Ham	2 lbs.	3.10	3.20
Lunch Tongues	1 lb.	0.00	0.00
Lunch Tongues	2 lbs.	0.00	0.00
Lunch Tongues (Aylmer),	1½ lb.	0.00	0.00
Mince Meat, en seau	lb.	0.07½	0.09
Mince Meat, en seau, imp.		0.00	0.16
Poulet non désossé, bte	1 lb.	0.00	2.85
Poulet désossé	bte 1 lb.	0.00	3.50
Tongue Lunch	bte 1 lb.	0.00	0.00

Conserves de poissons

Le homard, le saumon et les sardines en boîtes sont en demande et il y a amélioration dans les ventes des autres conserves de poissons.

Quant aux poissons frais gelés, aux poissons salés et fumés, le marché reste très actif et on s'attend à une nouvelle avance de prix; il y a une forte demande par suite du carême et les approvisionnements sont légers.

POISSONS

pour le



Carême.

Renouvelez
votre
Approvisionnement

Les plus
Grands
Entrepôts
de
Poissons
au
Canada.

Léonard Bros.

20, 22, 24 et 26, Place d'Youville.

Boite Postale 639.
Quatre téléphones à
longue distance.

Succursales: Montréal, St^{John},
N.B., Grande-Rivière,
Gaspé, Qué.

Nous cotons:

Anchois à l'huile (suivant format)	dos.	1.60	4.50
Caviar	1-8 lb. doz.	0.00	4.20
Caviar	1-4 lb. doz.	0.00	7.75
Caviar	1-2 lb. doz.	13.00	14.75
Caviar	1 lb. doz.	25.00	29.00
Clams	1 lb. doz.	0.95	1.10
Crevettes (Shrimps)	boîtes	1 lb.	1.75 1.85
Crevettes (Shrimps)	boîtes	2 lbs.	0.00 3.50
Crevettes séchées	1½ lb.	0.00	3.25
Finnan Haddie	doz.	1.00	1.15
Harengs frais, importés,	doz.	1.10	1.20
Harengs marinés, imp.	"	1.20	1.30
Harengs aux Tom., imp.	"	1.45	1.60
Harengs kippered, imp.	"	1.45	1.60
Harengs imp., bte de 100. bte		1.70	1.75
Harengs Canadiens.	doz.	0.95	1.00
Homards, bte plate, 1 lb.	"	4.00	4.50
Homards, bte plate, 1-2 lb.	"	1.90	2.40
Homards, bte haute, 1 lb.	"	3.75	4.25
Huîtres	boîte 1 lb.	1.25	1.30
Huîtres	boîte 2 lbs.	2.40	2.50
Royans aux truffes et aux			
achards	bte	0.17	0.18
Sardines canadiennes	cse	3.50	4.00
Sardines françaises, ¼ btes,	bte	0.15	0.31
Sardines françaises, ¼ btes,	bte	0.22	0.50
Sardines Norvège (¼ bte) cse		7.50	11.00
Sardines Norvège (¼ bte) cse		17.00	18.00
Sardines Portugaises (¼ btes)	cse	9.00	12.00
Sardines Portugaises (¼ btes)	cse	15.00	16.00
Saumon rose Cohoes, Fraser River, boîte plate	"	0.00	1.50
Saumon rouge (Sockeye):—			
Horse Shoe et Clover Leaf	boîte haute, 1 lb.	1.82½	1.85
Horse Shoe et Clover Leaf	boîte plate, 1 lb.	1.97½	2.00
Horse Shoe et Clover Leaf	boîte plate, 1-2 lb.	1.22½	1.25
Saumon rouge Sockeye (Rivers' Inlet), boîte haute, 1 lb. doz.		0.00	1.80
Saumon rouge du printemps, bte haute, 1 lb.	doz.	0.00	1.60
Saumon rouge du printemps, 1-2 lb.	doz.	0.95	1.00
Saumon Humpback, 1 lb. doz.		0.95	1.00

LARDS ET JAMBONS

La demande pour les lards américains en quarts est passable; on s'attend à des prix plus bas.

Les lards canadiens en quarts sont à la baisse; quelques marques se vendent 50c. de moins par quart.

Les lards fumés et les jambons sont tranquilles aux prix déjà cotés précédemment.

Nous cotons:

Lards Américains

Lard Américain 30/40 morc.	00.00
Lard Woodlawn 19/35 morc.	31.50

Vielles fumées

Lard fumé, désossé	lb.	0.17½	0.19
Lard fumé, non désossé	lb.	0.18½	0.19½
Jambons, 25 lbs. et au-dessus		0.15	0.16
Jambons, 18 à 25 lbs.		0.16	0.17
Jambons, 13 à 18 lbs.		0.16½	0.17½
Jambons, 10 à 13 lbs.		0.16½	0.17½

SAINDOUX

Bonne demande pour saindoux purs et saindoux composés aux mêmes prix que la semaine dernière.

Nous cotons:

Saindoux pur

En seaux de 20 lbs.	le seau	3.30	3.40
En tinettes de 50 lbs.	lb.	0.16½	0.17

Canistres de 10 lbs. . . . lb.	0.16 $\frac{1}{2}$	0.17 $\frac{1}{2}$
Canistres de 5 lbs. . . . lb.	0.16 $\frac{1}{2}$	0.17 $\frac{1}{2}$
Canistres de 3 lbs. . . . lb.	0.17	0.17 $\frac{1}{2}$
Saindoux composés		
En saux de 20 lbs. . . . lb.	2.50	2.70
Chaudières de 20 lbs. . . . lb.	2.35	2.60
Canistres de 10 lbs. . . . lb.	0.12 $\frac{1}{2}$	0.13 $\frac{1}{2}$
Canistres de 5 lbs. . . . lb.	0.12 $\frac{1}{2}$	0.13 $\frac{1}{2}$
Canistres de 3 lbs. . . . lb.	0.12 $\frac{1}{2}$	0.14
Tierces lb.	0.12	0.13
Demibarils lb.	0.00	0.13 $\frac{1}{2}$
Tinettes, 60 lbs. lb.	0.00	0.13 $\frac{1}{2}$

FROMAGES CANADIENS

Les petits fromages d'environ 20 livres, se vendent aux épiciers au prix de 12 $\frac{1}{2}$ c. à 13c. la livre.

FROMAGES IMPORTES

On cote le fromage de Gruyère:

Fromage entier de 27 lbs. ou de 30 lbs., 37c. à 28c. la lb.

En quantité moindre 30c. la lb.

Le fromage de Roquefort se vend de 32c. à 35c. la livre et le Limbourg de 19 à 20c. la lb.

On cote encore:

Gorgonzola lb.	0.40
Edam lb.	0.35

PRODUITS CHIMIQUES ET DROGUES

Nous cotons:

Acide borique, bris de 336 lbs., lb.	0.10
" " quantité moindre, lb.	0.12
Alun, barils de 336 lbs. . . . lb.	0.01 $\frac{1}{2}$
Alun, barils de 112 lbs. . . . lb.	0.02
Alun, quantité moindre lb.	0.03
Blanc de céruse, bris de 336 lbs.	
100 lbs.	0.70
Blanc de céruse, quantité moindre	
2 lbs.	0.01
Bois de campêche lb.	0.02 $\frac{1}{2}$ 0.03
Borax en cristaux, bris de 336 lbs.	
1 lb.	0.04 $\frac{1}{2}$
Borax en cristaux, bris de 112 lbs.	
" " quantité moindre lb.	0.06
Borax en poudre, bris 112 lbs. lb.	0.05
Boules à mites lb.	0.00 0.00
Camomille lb.	0.20
Campêche (Extrait de):	
Boîtes de 12 lbs. lb.	0.07 $\frac{1}{2}$ 0.07 $\frac{1}{2}$
" 24 lbs., pqt. de 1 lb. "	0.08 0.08 $\frac{1}{2}$
" 24 lbs., pqt. de $\frac{1}{2}$ lb. "	0.09 0.09 $\frac{1}{2}$
" 24 lbs., pqt. de $\frac{1}{4}$ lb. "	0.11 0.11 $\frac{1}{2}$
" 24 lbs., les 3 grands assorties "	0.00 0.08 $\frac{1}{2}$
Camphre (en oz.) "	0.00 0.75
Carbonate d'ammoniaque, bis 112 lbs.	4 lb. 0.10
Carbonate d'ammoniaque, quantité moindre	lb 0.15
Cire blanche pure lb.	0.40 0.45
Couperose, bis 370 lbs. . . . lb.	0.01
Couperose, quantité moindre, lb.	0.02
Gélatine rouge en feuilles . . . lb.	0.60
Gélatine blanche en feuilles . lb.	0.40
Gomme arabique lb.	0.18
Houblon pressé lb.	0.12 $\frac{1}{2}$ 0.15
Indigo de Madras lb.	0.60
Lessis commun doz.	0.25
Lessis commun grosse	3.75
Paraffine à usage dom. . . . lb.	0.09 0.12
Paraffine pour cierges lb.	0.10 0.12
Pâté à terre, sac 100 lbs. sac	0.70
Résine blanche lb.	0.03 $\frac{1}{2}$ 0.04 $\frac{1}{2}$
Résine G, suivant quantité, lb.	0.02 $\frac{1}{2}$ 0.03 $\frac{1}{2}$
Salpêtre en cristaux, bis 112 lbs.	
1 lb.	0.05
Salpêtre en cristaux, quantité moindre	lb. 0.06
Sel d'Epsom, sacs 224 lbs. . . . lb.	0.01 $\frac{1}{2}$
Spl d'Epsom, qté moindre . . . lb.	0.02
Soda à pâte, 112 lbs.	0.00 2.00
Soda à laver:	
Sacs 224 lbs., 100 lbs.	0.75 0.80
1-2 sacs 112 lb., 100 lb. . . .	0.80 0.85

TEL. BELL ST. LOUIS 1202

A. PAQUETTE & FILS

ENTREPRENEURS GENERAUX

1239, rue St-Hubert. MONTREAL.

Lacaille, Gendreau & Cie

Successeurs de Chs. Lacaille & Cie

EPICIERS EN GROS

Importateurs de Mélasses, Sirops, Fruits Secs, Thés, Vins, Liqueurs, Sucre, Etc., Etc.

Spécialité de Vins de Messe de Sicile et de Tarragone.

329 Rue St-Paul et 14 Rue St-Dizier

MONTREAL

C'EST UN FAIT ACQUIS

que dans la vie pratique des affaires, les annonces insérées dans un bon journal de la partie, rapportent.

Faites un essai dans le "Prix Courant" et vous serez satisfait.

La Demande pour les Viandes de Clark augmente.

La publicité et une excellence bien connue créent une demande croissante.

La satisfaction à l'usage rend la demande permanente.

Il y a des ventes sûres et des profits satisfaisants dans les Spécialités Alimentaires de Haute Qualité de Clark.

WM. CLARK, MONTREAL.

Manufacturier de Spécialités Alimentaires de Haute Classe.

Quarts 336 lb., 100 lb.	0.85	0.90
Barils 112 lb., baril.	0.95	1.00
Soude caustique, drums 750 lbs. lb	0.02 $\frac{1}{2}$	
Soude caustique en morceaux, kegs 50 lbs. keg	1.50	1.60
Soude caustique en morceaux, kegs 100 lbs. keg	0.00	2.75
Soufre en bâtons, brls 336 lbs., lb.	0.01 $\frac{1}{2}$	
Soufre en bâtons, qté moindre lb.	0.03	
Soufre moulu, sacs 112 lbs. . . .	1.65	1.70
Soufre moulu, qté moindre. . . . lb.	0.03	

Tourteaux de lin moulu:

1 à 9 sacs sac	0.00	1.95
10 à 19 sacs sac	0.00	1.90
20 sacs et plus sac	0.00	1.85
Vitriol, bris.	0.05 $\frac{1}{2}$	0.06
Vitriol, quantité moindre . . . lb	0.07	

BOUGIES ET CIERGES

Nous cotons:

B Paraffine, 8 à la lb.	0.08 $\frac{1}{2}$	0.09
B Paraffine, 12 à la lb.	0.09	0.09 $\frac{1}{2}$
B Stéarine, 14 oz. 6 et 12	0.00	0.13
B Stéarine, 16 oz. 6 et 18	0.14	0.15
Cierges approuvés. lb.	0.00	0.40
Cierges non approuvés lb.	0.16	0.20

PLATS EN BOIS

Nous cotons:

Ovales de $\frac{1}{2}$ lb., crate	0.00	0.35
Ovales de 1 lb., crate	0.00	0.35
Ovales de 2 lbs., crate	0.00	0.45
Ovales de 3 lbs., crate	0.00	0.55
Ovales de 5 lbs., crate	0.00	0.65

CUVETTES EN BOIS

Nous cotons:

Cuvette No 0 la doz.	10.50
Cuvette No 1, la doz.	8.50
Cuvette No 2 la doz.	7.00
Cuvette No 3 la doz.	6.00

TINETTES EN BOIS

Nous cotons:

Tinettes à beurre, 70 lbs., pièce	0.26	0.28
Tinettes à beurre, 50 lbs., pièce	0.22	0.24
Tinettes en épINETTE, à beurre, 30 lbs., pièce	0.20	0.21
Tinettes en épINETTE blanche, 20 lbs., pièce	0.17	0.19
Tinettes à beurre, 10 lbs., pièce	0.13	0.15

EPINGLES A LINGE

Epingles ordinaires.

Boîtes de 5 grosses. la bte	0.65
Epingles à ressort.	
Boîtes de 2 grosses. la bte	0.90

BALAIS

Nous cotons:

Avec manches ordinaires. La doz.	
4 cordes	5.35 6.00
3 cordes	3.95 4.40
2 cordes	0.00 3.75
Avec manches Bambou.	
4 cordes	4.50 5.00
A long manche	3.30 3.50
D'enfants, 3 cordes	0.00 2.00
D'enfants, 2 cordes	0.00 1.80
D'enfants, 1 corde.	(manque)
Manches de faubert (mop), doz.	1.20

ALLUMETTES

Nous cotons:

Telegraph, bte de 10 gr.	4.75
Telephone, bte de 10 gr.	4.65
Tiger, bte de 10 gr.	4.30 à 4.45
Headlight, bte de 1 gr.	4.50
King Edward, bte de 1-2 gr. . . .	3.60
Eagle, bte de 1 gr.	2.10
Silent, bte de 1 gr.	2.40
Silent, bte de 500	5.20
Rising Star, bte de 1 gr.	6.00

Par quantité de 5 caisses, assorties ou

non, fret payé pour tout point de la province de Québec.

Le prix de \$4.30 pour les alumettes "Tiger" ne s'applique qu'à la province de Québec seulement.

FICELLE ET CABLE DE COTON, ETC.

Nous cotons :

Ficelle 4 brins	lb	0.27	0.28
Ficelle 3 brins	lb	0.23	0.24
Corde à linge en rouleau	lb.	0.00	0.22
Corde à linge, 30 pds	doz.	0.00	0.90
Corde à linge, 40 pds	doz.	0.00	1.10
Corde à linge, 50 pds	doz.	0.00	1.40
Corde à linge, 60 pds	doz.	0.00	1.65
Coton à chandelle	lb	0.00	0.30
Câble Sisal, 7-16 et plus		0.00	0.09½
Câble Sisal, 3-8		0.00	0.10½
Câble Sisal, 5-16		0.00	0.10½
Câble Sisal, 1-4		0.00	0.10½
Câble Sisal, 3-16		0.00	0.11½

PAPIER D'EMBALLAGE

On vend le papier Manille à 4 cents la livre et le papier brun ou gris 3c. la lb.

MECHES, BRULEURS ET VERRES DE LAMPES

Nous cotons :

Mèches No 2	lb	0.20
Mèches No 1	lb	0.15
Mèches No 0	lb	0.12
Brûleurs No 2	doz	0.85
Brûleurs No 1	doz	0.65
Brûleurs No 0	doz	0.65
Brûleurs, dessus verre, (A)	doz	1.65
Brûleurs, dessus verre (B)	doz	1.90
Cheminées (first), No 2	doz	0.60
Cheminées (first), No 1	doz	0.44
Cheminées (first), No 0	doz	0.41
Cheminées (climax), No 2	doz	0.62
Cheminées (climax), No 1	doz	0.46
Cheminées (climax), No 0	doz	0.43

SAVON DE CASTILLE

Le savon de Marseille (ou Castille) se vend: le blanc de 8 à 8 1-2 la lb, poids net, et le marbré rouge de 8c. à 9c.

GRAISSE A ROUES

On cote:

La grosse		\$6.00
Caisse de 4 doz.	la doz	0.52½
Quantité moindre	la doz	0.60
Grasise au mica	doz	
Boîtes de 1 lb.		0.90 0.95
Boîtes de 3 lbs.		2.40 2.50

HUILE D'OLIVE

Nous cotons l'huile de Loubon :

Pintes.	0.00	2.90
Chopinés.	0.00	1.40
1-2 chopinés.	0.00	0.75

HUILE DE CASTOR

Nous cotons :

	Grosse.	Doz.
Bouteilles de 1 oz.	\$3.60	\$0.35
Bouteilles de 2 oz.	5.00	0.45
Bouteilles de 3 oz.	6.00	0.55
Bouteilles de 4 oz.	7.25	0.65
Bouteilles de ½ chopine.	11.50	1.10
Bouteilles de 1 chopine	17.50	1.60
Bouteilles de 1 pinte.	29.50	2.75
Estagnon de 40 lbs.	0.09	0.10
Quart, lb	0.00	0.10
Moins d'un quart, gall.	0.00	1.20

HUILE DE FOIE DE MORUE

Nous cotons l'huile de foie de morue de Terre-Neuve, de \$0.90 à \$1.10 le gallon, suivant quantité et l'huile de foie de morue de Norvège, de \$1.90 à \$2.25.

HUILE DE COTON

Nous la cotons:

Au baril	gal.	1.10
Moins d'un baril	gal.	1.25

AU COMMERCE

Nous offrons aujourd'hui un lait pur, exempt de microbes, livré en bouteilles hermétiquement closes et de conservation indéfinie:

Le Lait Laurentia

traité par un procédé exclusivement mécanique, répond à toutes les exigences de la Profession Médicale et à tous les besoins de la famille. La Crème Laurentia est traitée par le même procédé.

Le Lait Maternisé

est la nourriture idéale pour le bébé—se rapproche le plus du lait maternel.

Demandez nos prix.

La Cie Canadienne de Produits Agricoles Limitée

21 rue St-Pierre, Montréal. Tél. Bell M. 4619



ABSORBINE

Fait disparaître: Dilatation des Bourses, Epaisissement, Gonflement des Tissus, Courbes, Engorgement des Tendons, Sensibilité provenant de Contusion ou d'Effort, Guérit Eparvins et Boiterie; Soulage la Douleur. Ne fait pas de gerçures, n'enlève pas le poil et ne rend pas le cheval indisponible. \$2.00 la bouteille, livrée. Brochure 1-D gratuite.

ABSORBINE Jr. (pour l'espèce humaine, \$1.00 la bouteille) Pour Synovite, Efforts, Dépôts Goutteux ou Rhumatismaux, Varices, Varicocele, Hydrocele. Soulage la Douleur. Brochure gratuite. W. F. YOUNG, P. D. F. 208 RUE TEMPLE, SPRINGFIELD MASS., AGENTS CANADIENS: LYMANS LIMITED, MONTREAL.

Téléphone. Main 5089

STEVENS & MILLER

Membres du Montreal Board of Trade

GRAIN, MILL FEED, ETC.

Chambres 436-437. Board of Trade, Montréal.

A la librairie

J. B. ROLLAND & FILS,
6 à 14, rue St-Vincent, Montréal.

se trouve l'assortiment le plus complet de CARTES POUR LE NOUVEL AN

Imprimées en français ou en anglais, de 1 centin à \$1.00 chacune.

CARTES

simples et doubles, dessins nouveaux et variés, avec ou sans reliefs satin, richement pailletés.

CARTES-TIRETTES

fabrication à la fois originale et attrayante

CARTES IMITATION D'IVOIRE

dessins nouveaux, avec ou sans reliefs velours.

CARTES POSTALES

de toutes sortes,

CALENDRIERS, Etc.

Adressez vos commandes sans retard, et vous aurez pleine et entière satisfaction.

VASELINE

Nous cotons :

No 1, la grosse	\$ 6.72, esc. 5 p.c.
No 2, la grosse	14.40, esc. 5 p.c.
No 1, la doz.	0.60 net.
No 2, la doz.	1.25, net.

HUILE DE PETROLE

Nous cotons :

Pratt's Astral Oil	le gal.	0.20½
Standard Acme	le gal.	0.17½
Silver Star	le gal.	0.16

GRAINS ET FARINES

Marché de Chicago

A l'ouverture du marché du blé mercredi, le ton était nerveux avec un faible déclin au début, suivi rapidement d'une avance de 1-8c. par rapport aux cotes de clôture de la veille. Cet état de choses était dû à une faible demande, laquelle força, en clôture, les prix à baisser de 1-2c. à 7-8c.

Les transactions en blé-d'Inde ont ressemblé beaucoup à celles en blé, condition due en grande partie à de fortes ventes pour exportation. Le marché était faible en clôture avec une perte de 5-8c. à 7-8c.

	Maï.	Juil.
Blé	1.10½	1.00½
Blé-d'Inde	66½	66½
Avoine	46½	43½

Marché de Montréal

La demande pour les grains est tranquille, et les prix sont en baisse.

Les affaires sont très bonnes pour les farines et les issues, dont les prix restent sans changement.

Grains

Blé du Nord No 1	1.18	1.18½
Blé du Nord No 2	1.16	1.16½
Blé du Nord No 3	1.15	1.15½
Blé du Nord (Feed)	0.99	1.00
Avoine Man. No 2	0.44½	0.45
Avoine Man. No 3	0.43½	0.44
Avoine Ont. et Québec No 2	0.43½	0.44
Avoine Ont. et Québec No 3	0.42½	0.43
Avoine Ont. et Québec No 4	0.41½	0.42
Orge à moulée	0.56	0.58
Pois No 2, ordinaires	0.95	0.96
Sarrasin (48 lbs.)	0.52	0.53
Selge	0.77	0.78
Blé-d'Inde No 2, jaune	0.00	0.00
Blé-d'Inde No 3, jaune	0.73	0.74

Farines

Patentes du printemps, premières	2 sacs	0.00	5.80
Patentes du printemps, secondes	2 sacs	0.00	5.30
Patentes d'hiver	2 sacs	5.50	5.60
Straight rollers	baril	5.10	5.25
Straight rollers	sac	2.40	2.50
Forte à boulanger	2 sacs	0.00	5.10
Farine de blé-d'Inde	baril	3.50	3.60
Farine à pâtisserie	sac	0.00	2.60

Farines d'avoine

Avoine roulée	sac 90 lbs.	0.00	2.40
Avoine roulée	baril	0.00	5.05

Issues de blé en sacs

Son Manitoba, au char, ton	00.00	22.00
Grû Manitoba, au char, ton	23.00	25.00
Son d'Ontario, au char, ton	22.50	23.00
Grû d'Ontario, au char, ton	24.00	26.00
Moulée	au char	26.00 32.00

FROMAGE

Marché anglais

MM. Marples, Jones & Co. nous écrivent de Liverpool, à la date du 28 janv. 1910:

En raison d'achats par les acheteurs locaux, le marché est plus ferme et tous

les prix plus élevés de 6d. environ ; en outre, la demande de la part de la campagne ne s'est pas améliorée. Cependant les détenteurs croient à des prix plus élevés, et on peut certainement s'y attendre, bien qu'il soit très difficile de prévoir l'avenir.

Nous cotons:

Canadien, haut choix, blanc. 59/0 à 60/0
 Canadien, haut choix, coloré. 58/0 à 59/0
 Nouvelle-Zélande, blanc,
 haut choix (ex-Londres). 58/0 à 59/0
 Nouvelle-Zélande, coloré,
 haut choix (ex-Londres). 57/0 à 58/0

MM. Mills & Sparrow nous écrivent de Londres, à la date du 28 janvier 1910:

Le marché du fromage canadien n'a pas changé et les acheteurs s'en détournent peu à peu en faveur du fromage de Nouvelle-Zélande.

L'amélioration du marché du fromage de Nouvelle-Zélande s'est bien maintenue tant pour les affaires que pour les prix, et il est bien possible qu'une nouvelle avance de 1/0 ou à peu près ait lieu pour la cargaison du "Turakina".

Nouvelle-Zélande, blanc . . . 58/0
 Nouvelle-Zélande, coloré . . . 57/0 à 58/0
 Canada, blanc . . . 59/0 à 60/0
 Canada, Coloré . . . 58/0 à 59/0

Marché de Montréal

Demande très active. Pas de changement de prix.

Nous cotons: fromage vieux de l'année dernière, 15 à 16c.; fromage de septembre, 12 1-2 à 13c. et petits fromages de 20 livres, 12 1-2c.

BEURRE

Marché anglais

MM. Marples, Jones & Co. nous écrivent de Liverpool, à la date du 28 janv. 1910:

La demande continue à être active et tous les prix sont plus élevés de plusieurs shillings; les arrivages se sont bien vendus, et on s'attend à des prix encore plus élevés. Le retour de la température d'hiver aide aussi le marché.

Le beurre danois est augmenté de 4 kroner.

Nous cotons:

Ladies des Etats . . . (manque)
 Renovated, choix . . . (manque)
 Irlande, crèmerie, choix . . . (manque)
 Canada, crèmerie, choix . . . (manque)
 Australie, haut choix . . . 120/0 à 122/0
 Nouvelle-Zélande, haut choix . . . 124/0 à 126/0
 Sibérie, crèmerie, haut choix . . . (manque)
 Argentine, haut choix . . . 120/0 à 122/0
 Danois, crèmerie en barils
 choix et surchoix . . . 125/0 à 128/0

MM. Mills & Sparrow nous écrivent de Londres, à la date du 28 janv. 1910:

Le beurre danois a été l'objet d'une bonne demande et sa cote a été élevée de 4 kroner.

Il n'y a rien à signaler pour le beurre français.

L'arrivage de cette semaine par le "Orsova" a été livré en bonne condition et a été l'objet d'une demande active, toutes les meilleures marques s'étant vendues à 4/0 à 6/0 au-dessus des prix de la semaine dernière, et ce qui a eu lieu la semaine dernière à propos des beurres seconds, s'est reproduit cette semaine, c'est-à-dire qu'à la fin de la semaine ils se sont vendus à peu près aux mêmes prix que les meilleurs. Beaucoup de rumeurs circulent sur la cause

**CIMENT GRANIT
 "VOL-PEEK."**



Grâce à cette découverte merveilleuse, on peut boucher les trous produits par l'usage dans tous les ustensiles de cuisine en granit, fer-blanc, cuivre, etc.

Tous les marchands devraient mettre en stock le Ciment Granit Vol-Peek. C'est un article dont aucune ménagère ne peut se passer.

Manufacturé par

**H. NAGLE & COMPANY
 MONTREAL.**

N. A. BEDARD & CIE
 45, rue Wil lam, Montréal
 Seuls Agents pour la Province de Québec

"Elite"
CHOCOLAT

Non Sucré

**DES EPICIERS
 POUR TOUS LES**

Besoins de la Cuisine

Tablettes de 1/4 lb

FABRIQUÉ PAR

JOHN P. MOTT & CO.,

HALIFAX, N. S.

J. A. TAYLOR, Agent, MONTREAL.

"LA FAVORITE"

La Mine par excellence pour les poêles. Elle donne un lustre permanent, Ne tache pas les mains.

CIRAGE COON

La meilleure combinaison de cirage à chaussures, conserve le cuir et lui donne un lustre parfait.

PROTECTORINE

La meilleure graisse pour harnais, assouplit et conserve le cuir en le mettant à l'épreuve de l'eau

Vernis "UNCLE SAM"
 Donne à la chaussure un brillant étincelant et durable.

Ces produits sont en vente chez tous les Epiciers en gros. S'adresser au besoin à

Uncle Sam Dressing Co. Lanoraie, P.Q.

Représentants à Québec: **BOIVIN & CRENIER**
 63 RUE DALHOUSIE

Demandez l'Encre Noire

MARCEL

PARIS, FRANCE.

En vente chez les principaux Epiciers et L. brires en Gros.

Agent Général pour le Canada:

M. J. LACHAPPELLE

229, rue St-Hubert, Montreal.

de la hausse au cours des deux dernières semaines, quelques-uns disant qu'elle est le résultat de menées de la part des spéculateurs; mais nous pouvons assurer à nos amis que cette hausse est surtout causée par la demande formidable qui existe dans tout le pays pour le beurre des colonies. Cette demande a été accentuée par les nombreux commerçants et boutiquiers qui vendent en détail à 1/0 la livre une grande proportion de ce beurre fin. Nous avons prouvé autrefois qu'à ce prix il y a une demande illimitée pour le beurre fin. Naturellement, les spéculateurs font de bonnes affaires, et les maisons de commerce qui ont la vente pour règle ou qui ont été tentées de vendre dernièrement ne seront pas très satisfaites des prix en Australie, lesquels ont été à un niveau absurde bas depuis quelque temps.

L'ensemble du beurre apporté de Nouvelle-Zélande par le "Ionic" est débarqué, et il n'en reste à peu près plus sur le marché. Le "Turakina", qui devait être dans le port aujourd'hui, n'est pas attendu avant demain ou dimanche, de sorte que son beurre ne sera pas sur le marché avant le milieu de la semaine prochaine; mais nous espérons une bonne demande à des prix beaucoup plus élevés.

Tout le beurre de l'Argentine, qui restait de la semaine dernière s'est vendu à une bonne avance, et le marché était ferme en clôture.

Nous cotons:

Danemark . . . 125/0 à 127/0
 France, haut choix . . . 120/0 à 124/0
 Nouvelle-Galles du Sud,
 haut choix . . . (manque)
 Nouvelle-Galles du Sud,
 choix . . . (manque)
 Nouvelle-Galles du Sud,
 sans sel . . . (manque)
 Argentine, salé . . . (manque)
 Argentine, sans sel . . . (manque)
 Queensland, haut choix . . . (manque)
 Queensland, choix . . . (manque)
 Queensland, sans sel . . . (manque)
 Nouvelle-Zélande, haut choix . . . (manque)
 Nouvelle-Zélande, seconde . . . (manque)
 Nouvelle-Zélande remalaxé . . . (manque)
 Victoria, haut choix . . . (manque)
 Victoria, choix . . . (manque)
 Victoria, haut choix, sans
 sel . . . (manque)
 Victoria, sans sel . . . (manque)

Les beurres arrivés cette semaine des pays pour lesquels nous ne donnons pas de prix sont à peu près complètement vendus.

Beurre salé . . . 110/0 à 114/0
 Beurre sans sel . . . 112/0 à 116/0

On demande des prix plus élevés pour le beurre à arriver.

Marché de Montréal

Il n'y a pas de changement de prix.

On cote aux détaillants les beurres de crèmerie comme suit:

Beurre d'hiver . . . 0.26
 Beurre en pains de 1 lb. . . 0.26½

Les beurres de ferme valent de 21 à 22½c. dans les bonnes qualité et de 19 à 20c dans les qualités secondaires.

Les beurres en rouleaux sont cotés de 22 à 23c.

OEUFS

Marché anglais

MM. Marples, Jones & Co., nous écrivent de Liverpool, à la date du 28 janv. 1910:

La demande est bonne.

Nous cotons:
Oeufs d'Irlande 10/6 à 12/0
Oeufs du Continent 7/0 à 9/0

Marché de Montréal

Les oeufs nouvellement pondus arrivent plus abondamment. Leur prix de vente aux épiciers est de 35c. pour ordre d'une seule caisse.

A cause de la forte demande et des prix plus bas aux Etats-Unis en ce moment, les marchands Canadiens reçoivent des offres qui leur permettraient de mettre sur ce marché des oeufs frais leur coûtant ici de 28c. à 30c. Tout nouveau changement sur le marché américain sera pour de plus bas prix, et les marchands Canadiens devraient prendre soin de vendre à un prix qui les protège.

Le prix général des oeufs chaulés est de 26 à 27c. la douzaine en ce moment.

LEGUMES

Artichauts	la pièce	0.00	0.23
Aubergines	la doz.	0.00	2.50
Betteraves	le sac	0.00	0.75
Carottes	le sac	0.40	0.50
Carottes nouvelles, le crate		0.00	3.00
Céleri	la doz.	0.65	1.00
Céleri de Californie, le crate		5.00	5.50
Champignons	lb.	0.65	0.75
Choux-fleurs	le crate	2.75	3.00
Choux	le qrt.	1.00	1.25
Choux de Bruxelles, le casseau		0.00	0.23
Concombres	la doz.	2.00	3.00
Cresson	daz. paquet	0.00	0.75
Epinards	le qrt	3.50	4.00
Echalottes	la doz. pqt.	0.30	0.40
Fèves vertes et jaunes,			
le panier		0.00	8.00
Navets	le sac	0.50	0.75
Oignons d'Espagne	la cse	0.00	2.75
Oignons d'Espagne, 1-2 bte		0.00	1.65
Oignons d'Espagne, le crate		0.90	1.00
Oignons rouges	le sac	0.00	1.00
Oignons rouges	le qrt.	0.00	3.00
Panais	la doz.	0.90	1.00
Patates (au détail), le sac			
90 lbs., nouvelles		0.60	0.65
Patates (en gros), le sac			
90 lbs., nouvelles		0.00	0.50
Patates sucrées	le panier	1.50	2.00
Persil	la doz.	1.00	1.30
Piment	le panier	0.00	0.85
Poireaux	la doz. pqt.	0.00	1.00
Radis	la doz. pqt.	0.00	0.30
Ralfort	la lb.	0.00	0.15
Rhubarbe	la doz. pqt.	0.75	1.00
Salade	la bte	2.00	2.25
Salsifis	la doz. de pqt.	0.40	0.50
Tomates de serre	la lb.	0.00	0.35
Tomates de Floride, le crate		4.00	5.00
Tomates de Bahama, le crate		2.00	3.00
Tomates de Cuba	bte	2.00	3.00
Topinambours	le quart	0.00	3.50

FRUITS VERTS

Atocas	le qrt.	6.00	8.00
Ananas	cse	3.00	4.00
Bananes, régime (en			
crate)		1.50	2.00
Citrons Messine (300s.), bte		2.00	3.00
Fraises	le casseau	0.00	0.85
Kumquats	le casseau	0.00	0.24
Lemons	la boîte	0.00	1.50
Mandarine	la bte	0.00	3.25
Oranges Floride	bte	2.50	3.00
Oranges Mexicaines	bte	2.00	2.50
Oranges Navel	bte	2.50	3.50
Oranges de Porto-Rico, bte		2.25	2.50
Oranges Valence, 420		3.00	3.50
Oranges Valence, 714		3.00	3.50
Pamplemousse de Floride,			
bte		0.00	4.00
Pamplemousse de Cuba, bte		2.50	3.00
Pommes	le quart	2.00	5.00
Raisin Hamburg	le.	0.00	0.75
Raisin Malaga	le qrt.	6.00	7.00

(Suite à la page 14).

L'Argent Parle!

Vous pouvez donner plus de satisfaction à vos clients et faire plus de profits en mettant en stock les "Fèves au Lard, Marque Kitchener." Qualité garantie. Si vous n'êtes pas satisfait, renvoyez les marchandises à nos frais.

C'est la meilleure valeur en fait de conserves de fèves sur le marché aujourd'hui. Si votre Marchand en gros ne peut pas vous en fournir, écrivez-nous directement. En boîtes de 1, 2 et 3 livres et en boîtes plates de 3 livres.

Ordinaires ou à la Sauce aux Tomates.

The Oshawa Canning Co., Limited, - Oshawa, Ont.

PURITY, MEDALLION, = THREE STARS, =

Trois Marques de
Farine sur lesquelles
on peut compter.

Western Canada Flour Mills Co., Limited

TORONTO. MONTREAL. ST-JOHN, N. B. WINNIPEG. BRANDON.



COLD STORAGE

Circulation d'air froid et sec, Ventilation parfaite, Température appropriée à la nature des produits à conserver.

Conservation, d'après les méthodes scientifiques les plus approuvées, de

Beurre, Fromage, Œufs, Fruits.

Coin des rues des Sœurs Grises et William, Montréal.

O. M. GOULD, Gérant.



Je n'ai jamais eu froid aux pieds, depuis que je porte les Souliers en Feutre Berlin. Ce sont des chaussures en feutre de la plus haute qualité, faites de laine pure. Pas de clous aux talons; ceux-ci sont fixés par un procédé patenté, et la garantie des plus anciens Fabricants de Chaussures en Feutre, en Amérique, soutient la vente des Souliers en Feutre Berlin.

En vente chez tous les Marchands de Chaussures de premier ordre

BERLIN FELT BOOT CO. LIMITED BERLIN ONT.

PRIX COURANTS.

Dans la liste qui suit, sont comprises uniquement les marques spéciales de marchandises dont les maisons, indiquées en caractères noirs, ont l'agence ou la représentation directe au Canada, ou que ces maisons manufacturent elles-mêmes. Les prix indiqués le sont d'après les derniers renseignements fournis par les agents, représentants ou manufacturiers eux-mêmes.

WALTER BAKER & CO., LTD.,

	La lb.
Chocolat, Prime No 1, bte 12 lbs., pains de ¼ lb. et ½ lb.	0.35
Chocolat à la Vanille, bte de 6 lbs.	0.44
German Sweet, boîte de 6 lbs.	0.26
Breakfast Cocoa, bte de 1-6, ¼, ½, 1 et 5 lbs.	0.41
Cracked Cocoa, bte de ½ lb. bte de 12 lbs., Ex. sac de 6 lbs.	0.32
Chocolat sucré, Caracas, bte de 6 lbs	0.32
Soluble Cocoa (Soda chaud ou froid), boîtes de 1 lb.	0.38
Caracas Tablets, 100 paquets	la bte
5 noués ensemble	3.00
Chocolat sucré, Auto, bte de 6 lbs. Ex. 3 lbs.	0.32

Ces prix sont F. O. B., Montréal.

BRODIE & HARVIE

Montréal

Farines préparées de Brodie.	la doz
Red XXX . . . ppts de 6 lbs.	3 20
Red XXX . . . ppts de 3 lbs.	1.60
Superb . . . ppts de 6 lbs.	3 00
Superb . . . ppts de 3 lbs.	1.55
Crescent . . . ppts de 6 lbs.	2.80
Crescent . . . ppts de 3 lbs.	1.45
Buckwheat, ppts de 3 lbs.	doz. 1.65
Buckwheat, ppts de 6 lbs.	doz. 3.20
Griddle-Cake, ppts de 3 lbs.	doz. 1.65
Griddle-Cake, ppts de 6 lbs.	doz. 3.20

L. CHAPUT, FILS & CIE,

Montréal

	La lb
Thé Noir Ceylan "Owl"	
No 5. 1 lb. 30 lbs. par pqt.	20c
No 5. ½ lb. 30 lbs. par pqt.	21c
No 10. 1 lb. 30 lbs. par cse	26c
No 10. ½ lb. 30 lbs. par cse	27c
No 15. 1 lb. 30 lbs. par cse	32c
No 15. ½ lb. 30 lbs. par cse	33c
No 30. 1 lb. et ½ lb. 30 lbs. par cse	40c
Thé Vert Ceylan "Owl"	
No 5. 1 lb. 50 lbs. par cse	20c
No 5. ½ lb. 50 lbs. par cse	21c
No 10. 1 lb. 30 lbs. par cse	24c
Thé Mélangé "Owl"	
No 5. 1 lb. 30 lbs. par cse	24c
No 5. ½ lb. 30 lbs. par cse	25c

WILLIAM CLARK

Montréal

Conserves	La doz
Viandes assorties	
	1.65
Compressed Corned Beef	1s 1.50
Compressed Corned Beef	2s 2.70
Compressed Corned Beef	6s 9.50
Compressed Corned Beef	14s 21.00
Lunch Ham	1s 2.05
Lunch Ham	2s 3.50
Ready Lunch Beef	1s \$1.50 2s 2.70
Geneva Sausage	1s 2.20 2s 4.00
English Brawn	1s 1.90 2s 3.00

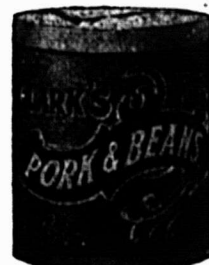

Boneless Pigs Feet	1s 1.90	2s 3.00
Sliced Smoked Beef	½s 1.60	1s 2.60
Roast Beef	1s 1.50	2s 2.70
Ready Lunch Loaves, Veau, Jambon, Boeuf, assortis	½s 1.20	
Dito	1s 2.35	
Boeuf Bouilli	1s 1.50	
"	2s 2.70	
"	6s 9.00	
Pork and Beans, sauce tomate	1s 0.60	
Pork and Beans, sauce tomate	2s 1.00	
Pork and Beans, sauce tomate	3s 1.25	
Pork and Beans Plain	1s 0.60	



Vos Clients Désirent

des aliments que vous puissiez garantir absolument. Il y a de la sécurité et un bon profit pour l'épicier qui vend

Les 57 Variétés HEINZ,

Purs Produits Alimentaires,

(La sorte qui ne contient aucun préservatif artificiel)

parce qu'il peut indubitablement les recommander à sa meilleure clientèle. Elles soutiennent toutes les épreuves des Lois sur la Pureté des Aliments et sont garanties plaire. Argent remboursé à votre client, si elles ne lui donnent pas satisfaction.

Tout ce qui porte le nom de HEINZ est d'une vente sûre.

H. J. HEINZ COMPANY.

New-York, Pittsburgh, Chicago, London.

5

Le Sirop Mathieu

(DE GOUDRON ET D'HUILE DE FOIE DE MORUE)

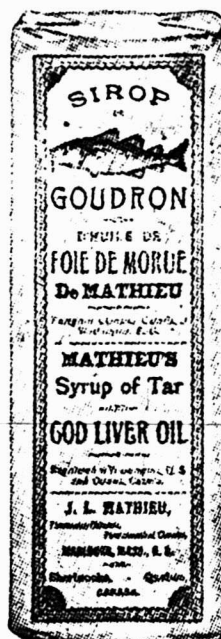

Voici la saison où l'on vend de grandes quantités de "SIROP MATHIEU (de Goudron et d'Huile de Foie de Morue)." C'est le temps où tout le monde que vous rencontrez a le rhume et toussé. Les neuf-dixièmes de ces gens demandent du "SIROP MATHIEU" (de Goudron et d'Huile de Foie de Morue) car l'efficacité de ce remède est reconnue. **Morale:** Ayez un bon approvisionnement de SIROP MATHIEU—il se vend vite et vous donne un profit raisonnable.

Les "POUDRES NERVINES" MATHIEU combinées avec le "SIROP MATHIEU" sont le meilleur remède que l'on puisse trouver contre la Grippe, les Frissons fébriles, etc.

Envoyez nous votre commande aujourd'hui même.

LA CIE J. L. MATHIEU, Propriétaire
SHERBROOKE, P.Q.

L. CHAPUT FILS & Cie., Dépositaires en Gros
MONTREAL.

Pork and Beans Plain.	2s	1.00
Pork and Beans Plain.	3s	1.25
Pork and Beans, Chili sauce . . .	1s	0.60
Dito	2s	1.00
Dito	3s	1.25
Ox Tongue (whole)	1½s	7.50
Ox Tongue (whole)	2 s	8.50
Ox Tongue (whole)	2½s	9.50
Jellied Veal	1s 1.50	2 s 2.75
Tripes cuites	1s	1.65
"	2s	2.75
Ragoût de Queue de Boeuf	1s	1.60
Ragoût de Rognons	1s	1.50
"	2s	2.65
Mincéd Collops	1s	1.40
"	2s	2.50
Gelées de Bouillon	2s	3.50
"	6s	10.00
Potted Meats	La doz.	
Ham, Tongue, Beef and Veal, . . .	½s 0.50	½s 1.00
Tongue, Ham and Veal	¾s	1.20
Veal and Ham, pâtés	½s	1.10
Soupes	La doz.	
Chicken	pts.	1.50
Chicken	qts.	3.00
Mulligatawny, Oxtail Kidney, Tomato, Vegetable, Mock Tur- tle, Consommé, Pea	pts.	1.00
Dito	qts.	2.00
Mince Meat (Tins fermées hermétiquement). La doz.		
1s \$1.00 2s 1.95 3s 2.90 4s 3.90 5s 4.90		
Plum-Pudding,		
Anglais	1s 1.50	
Plum-Pudding,		
Anglais	2s 2.00	
Boeuf fumé en tranches "In- glass"	½s	1.50



Boeuf fumé en tranches "In- glass"	½s	2.10
Dito	1s	3.35
COMPAGNIE D'IMPORTATION ANGLO FRANCAISE, 232 rue Lemoiné, Montréal		
Axoline, poudre à nettoyer les métaux: Axoline ordinaire pour les métaux communs, les 100 paquets		\$ 6.50
Axoline spéciale pour métaux pré- cieux, les 100 boîtes		17.50
Eaux minérales		
Eau de Vichy St-Yorre, source Ré- gente, la cse de 50 bouteilles . . .		6.00
Eau d'Evian, source Cachat, la cse de 60 bouteilles		9.50
Zau d'Evian, source Cachat, la cse de 60 demi-bouteilles		7.75
Savonnerie Parfumerie "Maubert"		
Savon aux amandes nu en caissettes de 50 morceaux, le cent		3.75
Savons enveloppés en boîtes, cent modèles différents, depuis 30 cts jusqu'à \$4.25 la douzaine.		
Poudre de riz "Parisette". La doz.	0.45	
Poudre de riz "Gilberta". La doz.	0.60	
Poudre de riz "Velouté de Rose Lys". La douzaine	0.90	
Poudre de riz en boîtes fantaisie, 30 modèles différents (depuis 50 cents jusqu'à \$4.50 la douzaine.)		
Dentifrices de Botot		
Eau de Botot, flacons avec bou- chons, depuis la douzaine		4.00
Eau de Botot, flacons Stilligoute, depuis la douzaine		5.00
Pâte Dentifrice Botot en tubes. La douzaine		1.50
Pâte Dentifrice en boîtes porce- laine. Petit Modèle. La douzaine.		2.45
Pâte Dentifrice en boîtes porce- laine. Grand Modèle. La douzaine		5.85

Le "Sublime" de Dotot pour les cheveux. La douzaine	8.50
Pétrole Hahn contre la chute des cheveux. Petit Modèle. La doz.	6.75
Pétrole Hahn contre la chute des cheveux. Grand Modèle. La doz.	12.00
Produits Pharmaceutiques. La doz.	
Comprimés aux sels de Vichy (Fla- cons de 100 comprimés)	3.00
Pastilles de Vichy à la Menthe en boîtes	1.75
Pastilles de Vichy à la Menthe, en demi-boîtes	1.15
Charbon Naphtolé Granulé H. Joule- se	5.50
Glycérophosphate de Chaux granu- lé "Thévenot", en flacons	4.50
Levure de Bière granulée "Thé- venot"	4.50
Sedlitz granulé "Thévenot"	3.25
Sirop Pectoral "Thévenot", au Bro- moforme composé	6.00
Sirop Iodotannique Phosphaté "Thé- venot"	6.00

J. M. DOUGLAS & CO.

Montréal

Bleus à laver.

La lb



"Blueol", boîtes
10 lbs, 50 pqt
de 4 carrés. 15c
"Sapphire",
boîtes de 14 lbs,
pqt de ¼ lb.,
12½c.
"Union", boîtes
de 14 lbs, pqt
de ½ et 1 lb, 10c.

Le fort article de vente de l'Épicier

Il y a une raison à la forte vente
atteinte par les

PICKLES

Marque

STERLING

Ce sont de bons pickles—qui plaisent au
client, et quand vous faites plaisir à vos
clients, vous êtes en voie de faire de bon-
nes affaires.

Veillez à ce que vos stocks soient bien
assortis et toujours joliment étalés.

Faits au Canada par

The T. A. Lytle Co.

Limited

Sterling Road, TORONTO, Can.

Pour Maintenir et Augmenter Une Clientèle Permanente

Nous ne tenons que des articles de valeur connue
— d'une espèce essayée et éprouvée — articles dont
le mérite intrinsèque les a élevés bien au-dessus
des articles ordinaires. Nous faisons cela, parce
que nous aimons sentir que le public qui les achète
augmente d'année en année les affaires permanen-
tes de l'épicier qui vend les marchandises. A notre
point de vue égoïste, nous croyons que le principe
s'applique avec une force saisissante.

Nous Ne Connaissons Pas de Moyen Plus Sur.

Il y a un bon profit sur tous les articles que nous
avons le privilège de représenter—chacun dans son
genre est, d'après nous, un exemple splendide d'une
manufacture honorable. Et en raison de ce fait
important, nous annonçons sans crainte leurs
fortes caractéristiques, sous notre propre nom,
dans "Le Prix Courant" et ailleurs, chaque
semaine de l'année.

LES MEILLEURS UNIQUEMENT—
TOUJOURS LES MEILLEURS.

ARTHUR P. TIPPET & CO.

8 Place Royale
MONTREAL

84 rue Victoria
TORONTO

The EDWARDSBURG STARCH CO., Ltd
Montréal

Empois de buanderie	La lb
No 1 Blanc ou Bleu, cartons 4 lb.	0.07
No 1 Blanc ou Bleu, cartons 3 lbs.	0.07
No 1 Blanc, barils et petits barils	0.06½
Canada Laundry (cse de 40 lbs.)	0.06
Silver Gloss, btes à coulisses, 6 lbs.	0.08
Silver Gloss, canistres de 6 lbs.	0.08
Kegs Silver Gloss gros cristaux	0.07
Edwardsburg's Silver Gloss, paquets chromos de 1 lb.	0.07½
Benson's Satine, cartons de 1 lb.	0.07½
Canada White Gloss, pqts de 1 lb.	0.06½
Benson's Enamel, par boîte de 20 et 40 paquets	1.50 et 3.00
Empois de cuisine	
Benson's Celebrated prepared Corn, Boîtes de 20 et 40 lbs.	0.07½
Canada Pure Corn Starch, boîtes de 20 et 40 lbs.	0.06
Empois de riz "Edwardsburg"	
No 1 blanc, étiquette chromo, cartons de 1 lb.	0.10

N. K. FAIRBANK COMPANY
Montréal



Prix du Saïndoua
Composé, Marque
BOAR'S HEAD.
Tierces . . . lb. 0.13
Demi-qrts., lb. 0.13½
Tinnettes, 60
lbs. . . lb. 0.13½

Seaux en bois, 20 lbs.	2.70
Chaudières, 20 lbs.	2.60
Caisses, 3 lbs.	lb. 0.14
Caisses, 5 lbs.	lb. 0.13½
Caisses, 10 lbs.	lb. 0.13½



E. W. GILLETT CO., LTD.

Toronto, Ont.

Royal Yeast.

Boîtes 36 paquets à

5c . . . la boîte 1.10

Poudre à Pâte "Magic"



	La doz
6 doz. de 5c	0.40
4 doz. de 4 oz.	0.60
4 doz. de 6 oz.	0.75
4 doz. de 8 oz.	0.85
4 doz. de 12 oz.	1.40
2 doz. de 12 oz.	1.45
4 doz. de 16 oz.	1.65
2 doz. de 16 oz.	1.70
1 doz. de 2½ lbs.	4.10
1 doz. de 5 lbs.	7.30
1 doz. de 16 oz.	La cse 4.55
1 doz. de 12 oz.	4.55
2 doz. de 6 oz.	4.55

Lessive en Poudre.



	La cse
4 doz à la caisse	2.60
3 caisses	2.50
5 caisses ou plus	2.40

	La cse
Soda "Magic"	La cse
No 1 caisse.	
60 pqts de 1 lb.	2.75
6 caisses	2.60

No 2 caisses 120 pqts de ½ lb. . . . 2.75

5 caisses	2.60
No 3 caisse	
30 pqts. de 1 lb.	2.75
60 pqts. de ½ lb.	2.75
5 caisses	2.60
No 5 caisse	
100 pqts. de 10 oz.	2.85
5 caisses	2.75



Crème de Tartre la doz.



½ lb. pqts. (4 doz. dans la caisse)	\$ 90
½ lb. pqts. (4 doz. dans la caisse)	1.80
La cse	
4 doz. pqts. ½ lb. as-sortis	\$7.20
2 doz. pqts. ½ lb. as-sortis	7.20
La doz.	

½ lb. canistres rondes, avec couvercles fermant à vis (4 doz. dans la caisse) . . . \$1.95

1 lb. canistres rondes, avec couvercles fermant à vis (3 doz. dans la caisse) . . . 3.75

La lb.

5 lb. canistres carrées (½ doz. dans la caisse)	0.28½
10 lbs. boîtes en bois	0.26½
25 lb. seaux en bois	0.26½
100 lb. barils	0.25
360 lb. barils	0.24½



Vous ne pouvez pas manquer votre but.

Si vous nous donnez votre ordre pour un quelconque des articles suivants : Œufs conservés dans la glycérine ou en magasin. Beurre de Crèmerie frais ou de fabrication d'automne. Fromage canadien (petit, gros, twins ou "stiltons.") Fromages importés, comprenant : Roquefort, Gruyère, Romano Camembert, Neufchatel, Stilton Anglais, Oka, Parmesan, Edam, Fromage à la Crème, Limbourg, etc. Qualité garantie et prix corrects. Ordres exécutés promptement.

GUNN, LANGLOIS & Cie, Limitée
214 RUE ST-PAUL,
MONTREAL.

LE SUCRE GRANULÉ ST. LAWRENCE

maintient son type élevé d'excellence ; cela est prouvé par l'analyse suivante du gouvernement.

LABORATOIRE DE L'ANALYSTE DU
GOUVERNEMENT PROVINCIAL.

Montréal, 22 février 1909.

Je certifie par la présente que j'ai prélevé de mes propres mains des échantillons du **Sucre Granulé Extra Standard** de la St. Lawrence Sugar Refining Co., indifféremment pris dans dix lots d'environ 150 barils chacun. Je les ai analysés et je trouve qu'ils contiennent uniformément 99.99/100 à 100 pour cent de pur sucre de canne, sans aucune impureté de quelque sorte que ce soit.

(Signé)

MILTON L. HERSEY, M. Sc., LL. D.

Analyste du Gouvernement Provincial.

**The St-Lawrence Sugar Refining
Company, Limited**
Montreal

GUNN, LANGLOIS & CO., Limited,



Prix du saindoux
composé, marque Best-
first.

Montréal.

Tierces	0.12½
Demi-quarts	0.13
Tinettes, 60 lbs.	0.13
Seaux en bois, 20 lbs.	2.65
Chaudières, 20 lbs.	2.55
Caisses, 3 lbs. lb.	0.13½
Caisses, 5 lbs. lb.	0.13½
Caisses, 10 lbs. lb.	0.13½
Pains moulés d'une livre	0.14

THE B. HOUDE CO.

Québec

Les plus grands manufacturiers de tabac coupés en Canada. Manufacturiers de tabac coupés pour fumer, chiquer, à cigarettes, ainsi que tabac à priser. Prix et informations sur demande.

IMPERIAL TOBACCO COMPANY OF CANADA, Limited

Cigarettes.	Le 1000
Richmond Straight Out	18.00
Sweet Caporal	8.50
Athlete	8.50
Old Judge	8.50
New Light (tout tabac)	8.50
Sub-Rosa Cigarros (tout tabac)	8.50
Derby	6.55
Old Gold	6.50
Prince	5.75
Sweet Sixteen	5.75
Dardanelles ordinaires	13.25
Dardanelles, bouts en liège ou en argent	13.50

Murad (turques) bouts en papier	12.00
Moguls, bouts en papier ou en liège	12.00
Yildis (turques)	18.00
Yildis Magnama, bouts en papier, en liège ou en or	20.00
Tabacs à cigarettes.	la lb
Puritan et B. C. No 1 1/12s	1.00
Sweet Caporal 1/12s	1.16
Tabacs coupés.	la lb
Old Cham	10s 0.70
Lord Stanley, Tins ½ lb.	1.05
Messerschauz	10s 0.70
Athlete Mixture, Tins ½ et ¼ lb.	1.35
Old Gold	12s 0.95
Seal of North Carolina	12s 0.95
Duke's Mixture (Cut Plug)	0.83
Virginity	1.20
Old Virginia, ptes ½ et 1 lb.	0.75
Duke's Mixture (Granulated).	
1-10s. Bags 5 lb. carton	0.85
Bull Durham.	
1-10 bags, 5 lb. carton	1.25
1-16 bags, 5 lb. carton	1.25

IMPERIAL TOBACCO CO. OF CANADA, Limited, Montreal. (Empire Branch).

Tabacs à chiquer.	La ½
War Horse	6s 0.42
Black Watch	12s 0.45
Black Watch	6s 0.44
Bobs	6s 0.46
Currency	12s 0.46
Old Fox	12s 0.44
Pay Roll	7½s 0.50
Tabacs à fumer.	
Empire	6s 0.44
Rosebud	6s 0.45
Ivy	7s 0.50
Shamrock	6s 0.45

Tabac haché.	La lb
Great West (Sac)	8s 0.59

HENRI JONAS & CIE,
Montréal

Extraits Culinaires.	La doz
1 oz. Plates. Triple concentré	0.80
2 oz. Plates. Triple concentré	1.50
2 oz. Carrées. Triple concentré	1.75
4 oz. Carrées. Triple concentré	3.00
8 oz. Carrées. Triple concentré	6.00
16 oz. Carrées. Triple concentré	12.00
2 oz. Rondes. Quintessences	1.75
2½ oz. Rondes. Quintessences	2.00
5 oz. Rondes. Quintessences	3.50
8 oz. Rondes. Quintessences	6.00
4 oz. Carrées. Quintessences. Bou- chons éméral	3.50
8 oz. Carrées. Quintessences. Bou- chons éméral	7.00
2 oz. Anchor	1.00
4 oz. Anchor	1.75
8 oz. Anchor	3.00
16 oz. Anchor	6.00
2 oz. Golden Star "Double Force"	0.75
4 oz. Golden Star "Double Force"	1.25
8 oz. Golden Star "Double Force"	2.25
16 oz. Golden Star "Double Force"	4.25
2 oz. Plates. Soluble	0.75
4 oz. Plates. Soluble	1.25
8 oz. Plates. Soluble	2.25
16 oz. Plates. Soluble	4.25
1 oz. London	0.50
2 oz. London	0.75
Extraits à la livre de	\$1.00 à 2.00
Extraits au gallon de	\$6.00 à 24.00
Mêmes prix pour Extraits de tous fruits.	



ST. CHARLES CREAM.

La Plus Pure et la Meilleure.

CREME ÉVAPOREE ST-CHARLES

Modèle-Type dans le Monde Entier.

TOUJOURS PRÊTE—NE FAIT JAMAIS DÉFAUT

Ventes Rapides
Chaque Boîte Garantie.

Manufacturée par

St. Charles Condensing Co.

INGERSOLL, - Ont.
CANADA.



De bonnes routes d'hiver signifient un transport facile de

SEL

Pour les prix cotés les meilleurs, écrivez à

Verret, Stewart & Co., Limited

MONTREAL

Moutarde Française.	La Grosse	
2 doz. à la caisse.		
Pony	7.50	
Medium	10.00	
Large	12.00	
Small	7.20	
Tumbiers	10.20	
Egg Cups	12.00	
No. 67 Jars	12.00	
2 doz. à la caisse.		
Mugs	12.00	
Nugget Tumblers	12.00	
Athenian Tumblers	12.00	
Goblets	12.00	
1 doz. à la caisse.		
No. 64 Jars	15.00	
No. 65 Jars	18.00	
No. 66 Jars	21.00	
No. 68 Jars	15.00	
No. 69 Jars	21.00	
Vernis à chaussures.	La doz.	
1 doz. à la caisse.		
Marque Froment	0.75	
Marque Jonas	0.75	
Vernis Militaire à l'épreuve de l'eau	2.00	
THE LAING PACKING & PROV. CO.,		
Montréal, Canada		
Lard en Baril Marque "Anchor"		
Lard pesant, Canada Short Cut, Mess, brl.	29.00	
Lard pesant, Canada Short Cut, Mess, 1-2 brl.	14.75	
Lard pesant, Canada Short Cut, Mess, choisi et désossé, qualité spéciale (manque)		
Lard de famille, dos, Canada Short Cut, Mess, brl.	28.50	
Lard de famille, dos, Canada Short Cut, Mess, 1-2 brl.	14.50	
Lard léger, clair, brl.	(manque)	

Lard pesant, clair, brl.	28.50
Lard pesant, Brown Brand, désossé, tout gras, brl.	(manque)
Lard clair, tout gras du dos, très pesant, brl.	33.00
Lard de flanc pesant, brl.	28.00
Pickled Rolls, brl.	28.00
Bean Pork, petits morceaux gras, baril	23.50
Saindoux Composé Raffiné choix Mar- que "Anchor"	
Tierces, 375 lbs. lb.	0.12
Boîtes, 50 lbs. net (doublure parchemin) lb.	0.12½
Tinettes, 50 lbs. net (Tinette imi- tée)	0.12½
Seau de bois, 20 lbs. net \$2.50	0.12½
Seau de fer-blanc, 20 lbs. brut	2.35 0.11½
Caisnes 10 lbs. tins, 60 lbs en caisse. Bleu	0.12½
Caisnes 6 lbs. tins, 60 lbs. en caisse. Bleu	0.12½
Caisnes 3 lbs. tins, 60 lbs. en caisse	0.12½
Briques, 60 lbs. en cse, pqts 1 lb	0.13½
Saindoux Marque "Anchor" (Garanti pur).	
Tierces, 375 lbs.	0.16½
Boîtes, 50 lbs. net, (doublure parchemin)	0.16½
Tinettes, 50 lbs. net (tinette imi- tée)	0.16½
Seau de bois, 20 lbs. Net (dou- blure parchemin) \$3.40	0.17
Seau en fer-blanc, 20 lbs. brut	3.25 0.16½
Caisnes, 10 lbs. tins, 60 lbs. en caisse. Rouge	0.16½
Caisnes, 6 lbs. tins, 60 lbs. en caisse. Rouge	0.16½

Caisnes, 3 lbs. tins, 60 lbs. en	caisse. Roueg	0.17
Saindoux en carré d'une livre, 60 lbs. en caisse		0.17½
Vianades fumées		
Jambons: Notre meilleure qualité.		
Extra gros, 25 lbs. et plus (très gros)		0.15
Gros, 18 à 25 lbs.		0.16
Moyens, 13 à 18 lbs.		0.16½
Petits, 10 à 13 lbs.		0.16½
Jambons désossés, roulés, gros, 16 à 25 lbs.		0.17½
Jambons désossés, roulés, petits, 8 à 12 lbs.		0.18
Bacon de Laing, à déjeuner sans os, choisi		0.18
Bacon de Brown, à déjeuner, mar- que anglaise, sans os, épais		0.17½
Bacon de Laing Windsor, dos pelé		0.18½
Petit Bacon, épicé, désossé		0.15
Jambons de Laing, choisis "Pique- Nique"		0.14½
Bacon choisi, Wiltshire, côté 50 lbs.		0.17
Cottage Rolls		0.16½
Saucisses fumées		
Bologna (Bondon de Boeuf)		0.06½
Bologna (Enveloppe crée)		0.06½
Brunswick (Beef Middle)		0.08
Frankfurts		0.09
Polish		0.09
Garlic		0.09
Empress (Poulet, jambon et langue) doz.		1.00
Saucisses fraîches		
Saucisses de porc (tripes de porc)		0.08
Saucisse de porc (tripes de mou- ton)		0.09
Saucisse Cambridge (paquets de 1 lb.)		0.09
Saucisses de fermier		0.09

MESSIEURS LES MARCHANDS qui n'ont pas encore essayé nos lignes de Biscuits trouveraient certainement un reel avantage a nous donner une commande d'essai.

THE CANADIAN BISCUIT CO., LTD., STE-ANNE DE LA PERADE, QUE.

REPRESENTANTS : Brault & Cie, 306, rue St-Paul, Montréal; Boivin & Grenier, 96, rue Dalhousie, Québec et Desmarais & Grégoire, Chicoutimi.

La marque GINGERBREAD Crée la Demande.

Cette mélasse bien connue est empaquetée en boîtes en fer-blanc de 2's, 3's, 5's, 10's et 20's; en seaux de 1's, 2's, 3's et 5's; en fûts de 10 gallons, en demi-barils et en barils. En donnant un ordre à votre fournisseur, mentionnez la marque ci-dessus.

The Dominion Molasses Company Ltd.

HALIFAX, N. E.

Chalr à saucisses (seaux de 20 lbs.)	0.08
Boudin blanc	0.06
Boudin noir	0.07

AGENCES

LAPORTE, MARTIN & CIE, LTEE,
Montréal
Eaux de Vichy

La Capitale, c/s 50 btl. Qts.	c/s	5.00
La Neptune, c/s 50 btl. Qts.		6.00
La St-Nicholas, c/s 50 btl. Qts.		7.00
La Sanitas (Gazeuse), 50 Bout.		8.00
La Sanitas (Gazeuse), 100 Bout.		9.00

Eau "Vichy Limonade"

	50 Qts.	50 Pts.
La Savoureuse	7.50	5.00
La St-Nicholas	8.00	5.50

Eaux de table

	50 Qts.	100 Pts.	100 Splits
--	---------	----------	------------

Sun-Ray Water
"Gazeuse" . . . 6.50 8.50 7.50

Sun-Ray Water
"Naturelle" . . . 6.50

Ginger Ale Importé

Belfast Mineral Water Co. "Trayders" Brand	Doz.	1.20
"Extra Dry"	Doz.	1.30

Huile d'Olive

Minerva.		
c/s 12 btl. 1 litre		6.50
c/s 12 btl. Qts.		5.75
c/s 24 btl. Pts.		6.25
c/s 24 btl. 1/2 Pts.		4.25

Légumes "Le Soleil"

Petits pois.		
Sur Extra Fins, Extra Fins, Très Fins, Fins, Mi-Fins, Moyens No 1, Moyens No 3, Haricots.		
Verts, Nains Extra Fins, Verts Fins, Verts Moyens, Verts Coupés.		

Asperges.

Branches géantes, grosses, extra fines, coupées sur extra, 1er choix, 2e choix, pointes, têtes, Macédoines, Epinards, Flageolets.—Prix sur demande.

LEONARD BROS.,
Montréal.

Les prix sont sujets à changer sans avis et s'entendent f. o. b. Montréal.

Poissons frais et gelés

Morue fraîche.		
Boîtes, 125 à 250 lbs.	lb.	0.04½
Moins qu'une boîte	"	0.05½
Haddock frais.		
Boîtes, 125 à 275 lbs.	lb.	0.05
Moins qu'une boîte	"	0.05½
Morue fraîche, grosse, sans tête.		
Boîtes, 250 lbs.	lb.	0.05
Moins	"	0.05½
Brochet gelé, sans tête, éventré.		
Caisses, 125 lbs.	lb.	0.06½
Moins	"	0.07
Brochet rond.		
Boîtes, 110 lbs.	"	0.06
Moins	"	0.06½
Doré gelé rond.		
Boîtes, 140 à 160 lbs.	lb.	0.07½
Moins	"	0.08
Doré pêché en hiver.		
Boîtes, 110 à 125 lbs.	lb.	0.08
Moins	"	0.08½
Poisson blanc des lacs, Tulibeas (petit).		
Boîtes, 140 à 160 lbs.	lb.	0.06½
Moins	"	0.07
Poisson blanc.		
Boîtes, 140 à 160 lbs.	lb.	0.09
Moins	"	0.09½
Saumon rouge, (C. A.), 10 livres chaque.		

Boîtes, 150 à 175 lbs.	lb.	0.08½
Moins	"	0.09
Flétan (Halibut), 10 à 30 livres chaque		
Boîtes, 250 lbs.	lb.	0.08½
Moins	"	0.09
Saumon "Qualla", sans tête, éventré, 10 lbs. chaque.		
Boîtes, 250 lbs.	lb.	0.07½
Moins	lb.	0.08
Eperlan No 1, Boîtes 15 lbs.	"	0.10
Maquereau frais de choix, gros	"	0.09
Harengs frais de mer, pesant 50 à 60 lbs. par 100 poissons		
Caisses, 400 poissons, le 100 poissons		1.75
Barils, 225, le cent poissons.		1.80
Moins, le cent poissons		1.90
Petits poissons blancs nouveaux (Tomcods), le quart		2.25
Poissons salés		
Morue salée.		
Haddock No 1, en qt., p. 200 lbs.		5.50
Pollock No 1 en qt., p. 200 lbs.		4.75
Petite grosseur, No 2, p. 200 lbs.		4.75
Moyenne grosseur, No 1, p. 200 lbs.		7.00
Large No 1, en bris. p. 200 lbs.		7.50
Hareng salé Labrador No 1.		
Gros et beau, par quart		5.25
Par demi-quart		3.00
Harengs d'Ecosse, demi-barils		5.50
Maquereau salé No 1.		
Seaux 20 lbs, par seau		2.00
Par demi-quart		8.00
Saumon Labrador, No 1.		
Tierce		26.00
Par demi-quart		9.00
Saumon C. A., quart		14.00
Saumon C. A., demi-quart		8.00



De la VACHE à
la BOITE, la
préparation
de la

Crème Evaporée Canada First

est une longue suite de
soins et de propreté.
Chaque boîte est ga-
rantie pure et parfaite-
ment stérilisée.

Le plus fin succédané du lait frais

DONNEZ UN ORDRE A
VOTRE FOURNISSEUR.

Les enfants se développent par elle. La meilleure pour
les malades, les convalescents et l'usage du ménage.

The Aylmer Condensed Milk Co., Limited
AYLMER, - ONT.

Nous vous montrons le chemin qui
mène à de plus grands profits.

A part l'excellence indiscutable des

Confitures et Gelées, Marque E. D. S.,

vous devez reconnaître combien il est profitable de
tenir une ligne de marchandises soutenue par une
publicité régulière s'adressant au consommateur.
C'est ce que nous faisons en ce moment— nous vous
créons une demande.

Toute proposition amenant la clientèle à votre
magasin vaut un placement d'argent, n'est-ce pas ?
Essayez la Marque "E. D. S." Il y a là de l'argent
pour vous.

Faites par

E. D. SMITH,

dans sa ferme de culture de fruits.

WINONA, ONTARIO.

Mettez en stock notre nouvelle ligne—
JUS DE RAISIN NON FERMENTÉ.

Truites des lacs, demi-quart . . .	5.50
Anguilles salées . . . lb.	0.07½
Truite rouge (de mer), salée, No 1. Demi-quart	6.00
Par quart	11.00
Sardines salées, bris. 200 lbs. . . .	5.50
Sardines salées, demi-baril	3.00
Poissons préparés	
Morue pelée (Skinless), boîtes 100 lbs. . . . la boîte	5.50
Poissons désossés, btes 25 lbs, lb. Marque "Satisfaction."	0.04½
Poissons désossés, btes 20 lbs. en briques de 2 lbs. . . . lb.	0.05½
Marque "Gem of the Sea."	
Morue désossée, btes 20 lbs. en briques de 1 et 2 lbs., ass. lb.	0.06
"Favorite."	
Morue désossée, pure, btes 20 lbs. Marque "Golden" en briques de 2 lbs. lb.	0.08
Morue désossée, pure, btes 20 lbs. Marque "Winterport" en bri- ques de 1 lb. lb.	0.09
Poissons fumés	
Haddock fumé, Nouveau, btes 15 et 30 lbs. . . . lb.	0.08
Harengs "Kippers" en demi-bof- tes, demi-boîte	1.00
Harengs fumés en petites boîtes bte	0.13
Wormouth Bloaters, 60 poissons par bte	1.10
St. John Bloaters, 100 par boîte, bte	1.00
Sardines fumées, petites btes, bte . . .	0.13
Fillets, btes, 15 lbs. lb.	0.10
Huitres et homards	
Huitres fraîches (Standards), gall.	1.40

Huitres fraîches (Selects) . . . gall.	1.60
Casseaux en papier, pour contenir 1 chop. par 100 casseaux	1.10
Casseaux en papier, pour contenir 1 pinte par 100 casseaux	1.50
Homards bouillis lb.	0.20
Homards vivants lb.	0.18
Huitres fraîches "Sealshipt," en canistres étanches, mesure so- lide.	
"Standards", par tinette 4 gal. Imp.	7.40
"Selects", par tinette 4 gal. Imp.	8.00

JOHN P. MOTT & CO.
J. M. Douglas & Co., Agents, Montréal
Chocolats et Cacaos Mott.



Elite . . . per doz.	0.90	La lb.
Prepared Cocoa.	0.28	
Breakfast Cocoa	0.38	
No 1 Chocolate.	0.32	
Diamond Chocolate	0.24	
Navy Chocolate	0.29	
Cocoa Nibbs	0.35	
Cocoa Shells	0.05	
Confectionery Chocolate	0.18 à 0.30	
Plain Chocolate Liqueurs	0.18 à 0.35	
Vanilla Stick la gr.	1.00	



**ST. CHARLES CONDENS-
ING CO'Y.,**
Ingersoll, Ont., Can.
Lait et Crèmes Conden-
sés.
St. Charles "Family" 3.50
St. Charles "Baby", 4 doz., la cse 2.00
St. Charles "Hotel" 3.70

Lait "Silver Cow"	4.55
"Purity"	4.25
"Good Luck"	4.00

SAVON

The GENUINE, empaqueté 100 morceaux
par caisse.



Prix pour Ontario et Québec:
Moins de 5 caisses \$5.00
Cinq caisses ou plus 4.95

SALADA TEA CO.



THÉS DE CEYLAN
"SALADA."

	Gros.	Détail.
Etiquette Brune, 1's et ½'s	\$0.25	\$0.30
Etiquette Verte, 1's et ½'s	0.27	0.35
Etiquette Bleue, 1's, ½'s, ¼'s et ⅓'s	0.30	0.40
Etiquette Rouge, 1's et ½'s	0.36	0.50
Etiquette Dorée, ½'s	0.44	0.60



SNAP CO., LTD.,
Montréal
Snap Hand
Cleaner.
Cse de 3 doz. 3.60
Cse de 6 doz. 7.20
30 jours.

Quand vous achetez du Sucre
Extra Granulé



vous vous assurez les résultats du
procédé le plus récent, d'une machi-
nerie moderne et d'années d'expe-
rience.

Manufacturé par
**THE CANADA SUGAR REFINING
COMPANY, Limited**
MONTREAL

SARDINES

— a l'huile —

"ALIBERT"

Importées, Empaquetées et Préparées
sur les Lieux de Pêche.

Ces Sardines d'Excellente Qualité sont mises en
Boîtes à ouverture facile, avec clef.

Les Boîtes, joliment décorées, sont attrayantes
aident à la Vente.

C'est un bon article à mettre en magasin.

En Vente chez tous les Epiciers
en Gros ou chez

C. A. Chouillou & Cie.

14, Place Royale - - - Montréal.

SODA

Cow Brand



Caisse, 60 paquets de 1 lb., \$3.00.
Caisse, 120 paquets de 1-2 lb., \$3.00.
Caisse, 30 pqs. 1 lb. et 60 pqs. 1-2 lb., \$3.00.

Caisse de paquets de 5c., contenant 96 paquets, \$3.00.

ARTHUR P. TIPPET & Co., Montréal

Lime Juice "Stowers" La cse

Lime Juice Cordial, 2 doz. . . . pts. 4.00
Lime Juice Cordial, 1 doz. . . . qts. 3.50
Double Refl. lime juice 3.50
Lemon syrup 4.00

THE UNCLE SAM DRESSING CO.

Lanercote, P. Q.

Vernis "Uncle Sam" Doz.

Bout. 6 oz., No 1 1.30
Bout. 4 oz., No 1 1.25
Bout. 4 oz., No 2 0.90
Bout. 4 oz. (bout. nue) 0.75
No 1, Extra, Brl de 40 gals., gal. . . . 1.60
No 1, Extra, Can. de 1 à 5 gals. . . . 1.75
Graisse "Protectorine"
(Pour harnais et chaussures).
Boîte 3 oz. . . . 1.25
Boîte 4 oz. . . . 0.75
Cirage "Coon"
Cirage à chaussures, combiné, doz. . . . 0.75
Vernis Chocolat, No 1, brl. . . . 1.60
Vernis Chocolat, No 1, 1 à 5 gals. . . . 1.75
Mine à Poêle "Favorite"
Mine "Favorite", No 8, doz. . . . 0.65
Mine "Favorite", No 4, doz. . . . 0.45
Mine "Favorite", No 12, doz. . . . 0.75

T. UPTON & CO.,

Hamilton

Confitures garanties pures

Framboises, Fraises, Cassis, verres de 1 lb., 2 doz. par cse . doz. 1.90
Pêches, Gadelles Rouges, Groseilles, verres de 1 lb., 2 doz., par caisse . doz. 1.70
Prunes, verres de 1 lb., 2 doz. par caisse . doz. 1.60

Assorties

Verres de 1 lb., 2 doz. à la cse, doz. 1.75

Purè Marmelade d'oranges

Garantie pure.

Verres, 12 oz., 2 doz. à la cse, doz. 1.00

Verres, 16 oz., 2 doz. à la cse, doz. 1.45

Pint Sealers (24 oz.), 1 doz. à la cse . doz. 2.00

Tins, 2 lbs., 2 doz. à la cse . lb. 0.07½

Tins, 4 lbs., 2 doz. à la cse . lb. 0.07½

Tins, 6 lbs., 3 au crate . lb. 0.07

Tins, 7 lbs., 12 à la caisse . lb. 0.07

Seaux en bois, 7 lbs., 6 seaux par crate . lb. 0.07

Seaux en bois, 30 lbs. . . . lb. 0.06½

Miel Pur Clarifié

Verres, 12 oz., 2 doz. à la cse, doz. 1.40

White Clover

Verres, 12 oz., 2 doz. par cse, doz. 1.50

Confitures composées

Framboises rouges, Fraises, Pêches, Prunes, Gadelles rouges, Cassis, Groseilles, Bluets, Abricots, verres, 12 oz., 2 doz. par caisse, doz. 1.00

Tins, 2 lbs., 2 doz. par cse . lb. 0.07½

Seaux en fer-blanc, 5 lbs., 8 seaux par crate . lb. 0.07

Seaux en fer-blanc, 7 lbs., 6 seaux par crate . lb. 0.07

Seaux en fer-blanc, 7 lbs., 6 seaux par crate . lb. 0.07

Seaux en bois, 7 lbs., 6 seaux par crate lb. 0.07

Seaux en bois, 30 lbs. lb. 0.06½

Emballées en caisses assorties ou crates si désiré.

Gelées composées

Framboises, Fraises, Cassis, Gadelles rouges, Ananas, verres, 12 oz., 2 doz. à la cse doz. 1.06

Seaux en fer-blanc, 2 lbs., 2 doz. à la cse lb. 0.07½

Seaux en fer-blanc, 5 lbs., 8 seaux par crate lb. 0.07

Seaux en bois, 7 lbs., six seaux par crate lb. 0.07

Seaux en bois, 30 lbs. lb. 0.06½

Emballées en caisses assorties ou crates si désiré.

Apple butter

Seaux en fer-blanc, 7 lbs., 8 seaux par crate lb. 0.07

Seaux en fer-blanc, 7 lbs., 6 seaux par crate lb. 0.07

Seaux en bois, 30 lbs. lb. 0.06½

Fret payé d'avance sur 6 caisses ou davantage expédiées directement de la manufacture à

Windsor, Owen Sound, Collingwood, Gravenhurst, Ottawa, Montréal, et à tous les points intermédiaires en Ontario.

Pour tous les autres endroits, une allocation de fret de 25 cents par cwt. sera faite.

Termes: 30 jours net, sans escompte.

W. F. YOUNG

Absorbine per doz. 18.00

Absorbine, Jr. per doz. 9.00

Satisfaisants Profits, Satisfaits Clients, Savon "Sunny Monday"

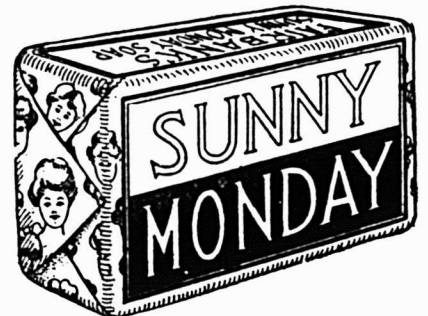

POURQUOI VENDRE de petites barres de savon de buanderie jaune, de peu de valeur, dont le poids et la grosseur ont été tellement réduits par les manufacturiers que vos clients en sont mécontents, quand vous pouvez vendre une barre plus grosse de savon pur, blanc, ne contenant pas de résine et ayant un pouvoir de nettoyage 100% plus fort, à un prix plus élevé de 40%, faire un meilleur profit pour vous-même et donner à vos clients l'équivalent de deux barres de 5c, pour 7c.

SAVON "SUNNY MONDAY"

Une seule barre fera l'ouvrage de deux barres de tout autre savon de buanderie. ESSAYEZ-LE ET SOYEZ CONVAINCU Vous le recommanderez alors à vos clients et vous ferez d'eux VOS pratiques.

ECRIVEZ-NOUS POUR ECHANTILLONS ET INFORMATIONS.

THE N. K. FAIRBANK COMPANY

MONTREAL

GRATUIT. ABSOLUMENT GRATUIT.

Service en argent contenant 24 pièces, splendide offre spéciale n'ayant jamais été faite auparavant par qui que ce soit.

Les affaires de notre compagnie doivent être liquidées et, en conséquence, nous sommes obligés de vendre tout notre stock dans un espace de temps limité.

Comme nous ne pouvons pas disposer de sa totalité au prix du détail, la compagnie a décidé de faire la splendide offre suivante:

Toutes les marchandises en stock, qui ne sont pas manufacturées en or massif, doivent être vendues à 25c chaque pièce.

Cette vente ne peut, bien entendu, durer que peu de temps et présente donc une rare occasion pour obtenir des articles précieux et utiles pour lesquels vous auriez à payer autrement 5 ou 6 fois cette somme.

Nous avons emballé 5,000 de ces articles et chaque ordre consiste en 30 pièces dont chacune ne coûtera que 25c.

Envoyez-nous simplement \$1.00 comme dépôt, pour que nous soyons sûrs que vous agissez sérieusement, et nous vous enverrons immédiatement votre commande contenant 30 de ces beaux et utiles articles à 25c. formant une somme totale de \$7.50 que vous pouvez vendre aisément à vos amis et connaissances pour le prix que ces marchandises valent, prix beaucoup plus élevé que la somme de 25c que nous vous demandons.

En même temps nous vous envoyons par la même occasion ABSOLUMENT GRATUITEMENT un service complet contenant 6 couteaux, 6 fourchettes, 6 cuillères à soupe et 6 cuillères à thé, garantis plaqués argent triple épaisseur.

Les 30 articles différents sont les suivants:

1 magnifique montre avec le meilleur mouvement, garanti 5 ans.

1 rasoir en acier le meilleur, 1 plume fontaine en or, 1 double chaîne de montre, 1 épinglé de cravate avec un beau rubis, 1 paire de boutons de manchettes, 1 chaîne de cou pour dame avec caillou du Rhin, 1 bague pour homme avec monogramme gravé, 1 bracelet, 1 paire de boucles d'oreilles avec caillou du Rhin, 1 broche avec perles ou turquoises, le tout plaqué or, 1 rasoir de sûreté, 1 sac à main pour dame, 1 canif, 1 paire de ciseaux, 1 peigne, 1 brosse de barbier, 1 miroir, 1 harmonica, 1 boîte contenant 6 morceaux du meilleur savon parfumé importé, 1 portefeuille en cuir pour homme, 1 cuir à repasser les rasoirs, 1 service de 8 morceaux plaqués argent sterling, consistant en 6 cuillères à thé, 1 couteau à beurre et 1 cuillère à sucre dans une boîte de fantaisie doublée, 1 service de fumeur contenant 1 pipe en écume de mer, 1 fume-cigare et 1 fume-cigarette, 1 boîte à allumettes en nickel placé dans un étui de fantaisie en cuir de couleur, 1 croix avec perle ou turquoise, 1 épinglé à chapeau avec camée plaquée or; 1 paire de jarretières pour dame, en soie de qualité extra fine, 1 brosse à habits, 1 brosse à cheveux.

Annoncez cela à tous ceux qui acceptent notre offre spéciale. Dès que vous aurez vendu la première consignment donnez-nous en même temps une autre commande, car, comme nous l'avons dit plus haut, cette occasion ne peut durer qu'un temps court, et c'est la meilleure chance que vous ayez d'obtenir un présent magnifique et précieux.

Dès que notre stock sera vendu, nous ne pourrons plus accepter de commandes à ce prix.

Envoyez votre argent par lettre enregistrée ou par mandat-poste à l'adresse suivante:

COLUMBIA IMPORTING CO., - 601 Vanderbilt Building, - NEW-YORK.

Marmelade Nouvelle Saison

WAGSTAFFE LIMITED, HAMILTON

WAGSTAFFE'S FINE OLD ENGLISH NEW SEASON MARMALADE 1910
NOW READY



NO PRESERVATIVES OR COLORING USED WHATEVER

SEVILLE BITTER ORANGES AND BEST GRANULATED SUGAR ONLY.

Exact Reproduction of
The Most Modern & Up-to-date Fruit-Preserving Factory in Canada

Ni
préservatifs
ni
colorants
d'aucune
sorte
employés.

Oranges
amères
de Séville
et le
meilleur
sucre granulé
seulement.

Reproduction exacte de la Fabrique de Conserves de Fruits la plus moderne et la mieux outillée du Canada.

Ferronneries, Peintures, Constructions et Immeubles

REVUE DES MARCHÉS

FERRONNERIE

Le commerce de la quincaillerie continue toujours à être très actif, et les prix restent très fermes. L'huile de lin a subi une baisse de prix. Néanmoins, nous conseillons de nouveau aux commerçants d'acheter dès maintenant leurs stocks de peintures pour le printemps, car nous sommes informés par un des principaux manufacturiers que ceux-ci ont décidé d'élever les prix de toutes leurs lignes de peintures.

Le prix du câble British Manilla est légèrement baissé.

Sur le marché des métaux, les affaires sont excellentes pour l'époque de l'année.

Pour les changements de prix, voir les paragraphes suivants: fer en barres, acier, plomb zinc.

Les paiements, qui pourraient être meilleurs, ne laissent, cependant, pas trop à désirer.

PLOMBERIE

Tuyaux de plomb

L'escompte est de 27½ pour cent.

Les prix sont de 7c. pour tuyaux en plomb et de 8c. pour tuyaux de plomb composition.

Tuyaux de renvol en fonte et accessoires

Prix fermes.

Les escomptes sur les prix de la liste sont: tuyaux légers 50 et 10 p. c.; tuyaux moyens et extra-forts 65 p. c. et accessoires légers moyens et extra-forts 65 pour cent.

Tuyaux en fer

Tuyaux noirs:

Nous cotons, prix de la liste:

1-4	100 pieds	5.50
3-3	"	5.50
1-2	"	8.50
1	"	16.50
3-4	"	11.50
11-4	"	22.50
11-2	"	27.00
2	"	36.00

Nous cotons net:

1-2	"	18.85
3	"	24.60
3-2	"	30.95
4	"	35.35

Tuyaux galvanisés.

Nous cotons, prix de la liste:

1-4	100 pieds	5.50
3-3	"	5.50
1-2	"	8.50
3-4	"	11.50
1	"	16.50
11-4	"	22.50
11-2	"	27.50
2	"	36.00

Nous cotons net:

11-2	"	24.25
3	"	32.50
3-2	"	40.95
4	"	46.50

Les escomptes sont les suivants:

Tuyaux noirs: 1-4 pouce, 63 p. c.; 3-3 pouce, 59 p. c.; 1-2 pouce, 69 p. c.; 2-4 pouce à 2 pouces, 71 1-2 p. c.

Tuyaux galvanisés: 1-4 pouce, 48 p. c. 3-3 pouce, 44 p. c.; 1-2 pouce, 59 p. c.; 2-4 à 2 pouces, 61 1-2 p. c.

Tuyaux en acier

2 pouces	100 pieds	8.50
2½ pouces	"	10.50
3 pouces	"	12.00
3½ pouces	"	15.00
4 pouces	"	19.25

Fer-blanc

Prix fermes.

Nous cotons:

Au Charbon—Allaways ou égal

IC, 14 x 20, base . . . bte 4.50 4.75

Fer-blanc en feuilles

X. Extra par X et par cse. 0.75 1.00

suivant qualité.

(Caisse de 112 feuilles, 108 lbs. net)

Au Coke—Lydbrook ou égal

IC, 14 x 20, base . . . bte 4.25 4.50

(Caisse de 112 feuilles, 108 lbs. net).

Au Charbon—Terne-Dean ou égal

IC, 20 x 28 bte 7.25 7.75

(Caisse de 112 feuilles, 216 lbs. net).

Feuilles Fer-blanc pour Bouilloires

(Caisse de 560 lbs.)

XX, 14 x 60, gauge 26 . lb. 0.07 0.07½

Feuilles étamées

72 x 30 gauge 24 . les 100 lbs. 7.75 8.00

72 x 30 gauge 26 . les 100 lbs. 8.25 8.50

72 x 30 gauge 28 . les 100 lbs. 8.75 9.00

Tôle Canada

Prix fermes.

Nous cotons: 52 feuilles demi-poli, \$2.50; 60 feuilles, \$2.55 et 75 feuilles \$2.65.

Tôle noire

Prix fermes.

Nous cotons: 20 à 24 gauge, \$2.55; 26 gauge, \$2.65; 28 gauge, \$2.70.

Tôles galvanisées

Nous cotons à la caisse:

	Bell et Gorbals	Comet	Queens Head	Fleur de Lys
28 G	4.45	4.70	4.50	4.35
26 G	4.20	4.45	4.25	4.10
22 à 24 G.	3.95	3.95	4.00	3.85
16-20 G	3.70	3.95	3.75	3.60

Apollo

10½ oz—28 Anglais	4.85
28 G.—26 Anglais	4.60
26 G.	4.35
24 G.	4.10
22 G.	4.10
16 à 20 G.	3.85

Moins d'une caisse, 25c. de plus par 100 livres.
28 G. Américain équivaut à 26 G. Anglais.

Les petites tôles sont également très fermes.

Petite tôle 18 x 24	52 files	4.45
Petite tôle 18 x 24	60 files	4.70

Plaques d'acier

Prix fermes.

1-3 pouce	100 livres	2.65
2-16 pouce	"	2.55
1-4 pouce et plus épaisses	"	2.45

Zinc en feuilles

Nous cotons sans changement: \$7.00 à \$7.25 les 100 livres.

Tuyaux de poêle

Nous cotons par 100 feuilles: 5, 6 et 7 pouces, ordinaires \$7.50 et polis \$9.

Coudes pour tuyaux

Nous cotons à la doz.: coudes ronds ordinaires 75 feuilles, \$1.10; 60 feuilles, \$1.47 et polis, 60 feuilles, \$1.64.

Soudure

Nous cotons: barre demi et demi, garantie 21c. à 24c.; do commerciale, 19c. à 22c.; do, à essuyer les tuyaux, 24 à 25c.

Couplets

L'escompte sur les prix de la liste est de 65 et 10 pour cent pour les couplets en fer et en acier.

QUINCAILLERIE

Boulons et noix

Nous cotons:

Boulons à voitures Norway (\$3.00) 50 et 10 p. c.
Boulons à voitures carrés (\$2.40) 60 et 10 p. c.
Boulons à voitures (\$1.00): grandeurs, ¼ et moindres, 70 p. c.; 7-16 et au-dessus 60 p. c.
Boulons à machine, 3-8 pce et au-dessous 60, 10 et 10 p. c.
Boulons à machine, 7-16 pce et au-dessous 60 p. c.
Boulons à lisse, 3-8 et plus petits, 60 et 10 p. c.
Boulons à lisse, 7-16 et plus gros, 55 et 5 p. c.
Boulons à charrue, 50 et 10 p. c.

Noix par boîtes de 100 lbs.

Nous cotons:

Noix carrées 4 1-4c. la lb. de la liste.
Noix hexagones, 4 1-2c. la lb. de la liste.
Pour moins d'une boîte de 100 lbs, les prix sont à augmenter de 1-2c. par lb.

Broche à clôtures

Le prix de la broche ondulée No 9, est coté \$2.95 pour quantité de moins d'un char et \$2.90 pour lot de char. On alloue 20c. de fret par 100 lbs, pour moins d'un char et pour lot de char.

Le prix de la broche barbelée est actuellement de \$2.45 les 100 livres à Montréal et en plus petite quantité, de \$2.50.

Crampes à clôtures

Fer poli	\$2.60
Fer galvanisé	2.85

Broche pour poulaillers

L'escompte sur les carreaux de 2 pouces qui était de 60 et 5 p. c., est maintenant de 60 et 2 1-2 p. c., et celui sur les autres grandeurs de 40 et 10 p. c.

Broche galvanisée, etc.

Nous cotons:
Acier fin du No 17 au No 34, 25 pour cent sur la liste.

Cuivre jaune 37½ p. c.
Copper (cuivre rouge) 37½ p. c.

Broche galvanisée:

No 5	les 100 lbs	2.95
No 6 & 8	les 100 lbs	3.40
No 9	les 100 lbs	2.90
No 10	les 100 lbs	3.45
No 11	les 100 lbs	3.50
No 12	les 100 lbs	3.05
No 13	les 100 lbs	3.15
No 14	les 100 lbs	4.00
No 15	les 100 lbs	4.20
No 16	les 100 lbs	4.45

Poll Brûlé:

No 0 & 9	les 100 lbs	2.30
No 10	les 100 lbs	2.36
No 11	les 100 lbs	2.42
No 12	les 100 lbs	2.60
No 13	les 100 lbs	2.70
No 14	les 100 lbs	2.80
No 15	les 100 lbs	2.85
No 16	les 100 lbs	3.00
Brûlé, p. tuyaux	100 lbs No 18	3.85
Brûlé, p. tuyaux	100 lbs No 19	4.70
Extra pour broche huilée, 10c p. 100 lbs.		

Broche à foin

Nous cotons:
No 13, \$2.70; No 14, \$2.80 et No 16, \$2.95. Broche à foin en acier coupée de longueur, escompte 25 p. c. sur la liste.

Broche moustiquaire

Nous cotons: \$1.72 1-2 par rouleaux de 100 pieds et \$1.77 1-2 par rouleaux de 50 pieds.

Broquettes

Escomptes.
Pour boîtes à fraises 75 et 12½ p.c.

Pour boîtes à fromage	85 et 10 p.c.
A valises	80 et 12½ p.c.
A tapis, bleues	80 p.c.
A tapis, étamées	80 et 15 p.c.
A tapis, en barils	40 p.c.
Coupées bleues, en doz.	75 et 12½ p.c.
Coupées bleues, en 1-4 pesantEUR	60 p.c.
Sweeden, coupées, bleues et ornées, en doz.	75 p.c.
Sweeden, coupées, bleues et ornées, en vrac.	80 et 20 p.c.
A chaussures, en doz.	50 p.c.
A chaussures, en pqts 1 lb.	60 et 10 p.c.

Clous de broche

Bonne demande.
Nous cotons: \$2.35 prix de base, f.o.b.

Clous coupés

Bonne demande.
Nous cotons: prix de base, \$2.40 f.o.b. Montréal.

Clous à cheval

Nous cotons par 100 lbs.: No 7, \$26; No 8, \$23.00; No 9, \$22.00; No 10, \$20; avec escompte de 55 p.c. pour la première qualité et de 57 1-2 p.c. pour la 2e qualité. Ajouter 1-2c net extra pour boîtes de 1 livre.

Clous à cheval "Peerless"

Longueur	Par lb.	Par bte
No 3 1 9-16 pouce.	0.60	15.00
No 4 1 3-4 pouce.	0.28	7.00
No 5 1 15-16 pouce	0.15	3.75
No 6 2 1-8 pouces.	0.14	3.50
No 7 2 5-16 pouces.	0.13	3.25
No 8 2 1-2 pouces.	0.13	3.25
No 9 2 11-16 pouces	0.12	3.00
No 10 2 7-8 pouces	0.12	3.00
No 11 3 pouces.	0.12	3.00
No 12 3 3-16 pouces.	0.12	3.00

Escompte aux marchands sur demande.

Fers à cheval

Nous cotons f.o.b. à Montréal:
No 2 No 1
et plus et plus
grand petit

Fers ordinaires légers et pesants le qrt	3.50	3.75
Neverslip crampons 7-16, le cent		2.60
Neverslip crampons 1-2, le cent		2.90
Neverslip crampons 9-16, le cent		3.20
Neverslip crampons 5-8, le cent		3.80

Chaines en fer

On cote par 100 lbs.	
2-16 No 6	10.00
2-16 exact 5	8.50
2-16 Full 4	7.00
1-4 exact 3	6.50
1-4	6.50
5-16	4.40
3-8	3.90
7-16	3.80
1-2	3.70
9-16	3.60
5-8	3.40
3-4	3.30
1	3.20
7-8	3.20

Fers à neige le qrt	3.75	4.00
New Light Pattern le qrt	4.00	4.25
Featherweight Nos 0 à 4		5.50
Fers "Toe weight" No 1 à 4		6.75

Fers assortis de plus d'une grandeur au baril 10c. à 25c extra par baril.
Neverslip en fer. 100 lbs 9.00
Neverslip en acier. 100 lbs 12.00

Ces prix concernent tous les numéros à partir du No 2.

Pour les Nos 0 et 1, les prix sont plus élevés de 25c., soit \$9.25 pour les fers neverslip en fer, et \$12.25 pour les fers neverslip en acier.

Neverslip crampons 5-16, le cent	2.10
Neverslip crampons 3-8 le cent	2.40

Les Machines Tondeuses Stewart

SE VENDENT VITE EN FEVRIER, MARS ET AVRIL

ELLES DONNENT UN BON ET RAPIDE PROFIT

Aucune machine à tondre les chevaux ne se vend aussi rapidement ou ne donne autant de satisfaction que cette

Machîne Stewart No. 1

A COUSSINETS A BILLES PRIX DE LISTE POUR LE CANADA: \$9.75



Chaque machine est vendue sous une garantie formelle qu'elle doit plaire à votre client, sinon l'argent est remboursé, y compris les frais de transport.

Votre fournisseur les tient. Demandez par lettre de la matière gratuite à publicité.

Chicago Flexible Shaft Co.,
CHICAGO.



**Onelda Community, Limited,
Niagara Falls, Ont.**

Coll Chain.—Modèle Américain, 60 p. e.
Coll Chain.—Modèle Niagara, 60 p. e.
Chaines à vache.—Modèle Américain,
40 et 5 p. c.
Chaines à vache.—Modèle Niagara, 40
et 5 p. c.
Laiesses à chien.—Modèle Américain,
55 p. c.
Laiesses à chien.—Modèle Niagara, 55
p. c.
Chaines à licou.—Modèle Américain,
55 p. c.
Chaines à licou.—Modèle Niagara,
55 p. c.
Chaines d'attache.—Modèle Niagara,
75 et 5 p. c.

Divers:--

Accessoires de stalles, 85 et 5 p. e.
Chaines de hamac, 85 et 5 p. e.

Pièges à gibier

	Escompte
Newhouse	60 %
Hawley & Norton	45 et 5%
Victor	60 et 5%
Onelda Jump (Modèle Star)	60 %

Animal Trap Company

Pièges à souris Out O'Sight	dos.	0.60
Pièges à rats Out O'Sight	dos.	1.20
Pièges à souris Easy Set	dos.	0.45
Pièges à rats Easy Set	dos.	0.95
Pièges à souris Blizzard	dos.	0.45
Pièges à rats Blizzard	dos.	0.95
Pièges à souris Hold-Fast (autrefois Devil)	dos.	0.35
Pièges à rats Hold-Fast (autrefois Devil)	dos.	0.80
5-Hole Tin Chokers	dos.	0.60

Vis à bois

Nous cotons les escomptes suivants
sur la liste:

Tête plate, acier	85 et 10 p.e.
Tête ronde, acier	80 et 10 p.e.
Tête plate, cuivre	75 et 10 p.e.
Tête ronde, cuivre	70 et 10 p.e.
Tête plate, bronze	70 et 10 p.e.
Tête ronde, bronze	65 et 10 p.e.

Fanoux

Nous cotons:

Cold Blast No 2	dos.	6.75
Wright No 3	dos.	8.50
Ordinaires	dos.	4.75
Dashboard C. B.	dos.	9.00
No 0	dos.	5.75

Peints, 50c extra par dos.

Tordeuses à linge

Nous cotons:

Royal Canadian	dos.	\$22.75
Colonial	dos.	22.75
Safety	dos.	40.50
E. Z. E.	dos.	22.00
Rapid	dos.	22.00
Paragon	dos.	22.25
Bicycle	dos.	42.25

Munitions

Bonne demande. L'escompte sur les
cartouches canadiennes est de 35 et 5
pour cent.

Plomb de chasse

Bonne demande.

Nous cotons:

Ordinaire	100 lbs	7.50
Chilled	100 lbs	7.90
Buck and Seal	100 lbs	8.20
Ball	100 lbs	8.70

L'escompte est de 25 pour cent sur la
liste.

METAUX

Antimoine

Le marché est fort et les prix restent
sans changement.

Nous cotons de \$8.25 à \$8.50 les 100 lbs.

Fontes

Demande très active.

Nous cotons:

Carron Spécial	0.00	20.50
Carron Soft	0.00	20.25
Clarence No 3	0.00	19.50
Cleveland	0.00	19.75
Middlesboro No 3	0.00	19.00
Summerlee No 1	0.00	21.50
Summerlee Selected	0.00	21.00
Summerlee No 2	0.00	20.50

Fer en barre

Bonne demande. Les prix ont été éle-
vés de 5 cents par rapport à nos cotes
précédentes.

Nous cotons:

Fer, marchand, base 100 lbs.	1.25	2.00
Fer forgé . . . base 100 lbs.	2.10	2.15
Fer fini . . . base 100 lbs.	2.20	2.25



Un coq de bruyère, ou un ours
affamé vous paraîtrait plus attray-
ants si vous les visiez avec un fusil
chargé de *Munition Dominion*. Le
nouveau *Système Dominion* de charger
vous protégera contre les accidents.
Chaque cartouche à plombs ou à
balles est *garantie effective*. Dominion
Cartridge Co. Ltd., Montréal.

MUNITION
Améliorée et Eprouvée
DOMINION

**TOUS LES MARCHANDS DE GROS ONT NOTRE
MUNITION EN STOCK**

Fer pour fers à

cheval	base 100 lbs.	2.20	2.25
Feuillard mince 1½ à 2 pcs, base		3.15	
Feuillard épais No 10 base		2.05	

Acier en barre

Bonne demande. Les prix ont été aug-
mentés de 5 cents.

Bonne demande.

Nous cotons net, 30 jours.

Acier doux	base 100 lbs.	2.00	2.05
Acier à rivets	base 100 lbs.	2.10	2.15
Acier à lisse	base 100 lbs.	2.00	2.05
Acier à bandage, base 100 lbs.		2.05	2.10
Acier à machine, base 100 lbs.		2.15	2.25
Acier à pince	base 100 lbs.	2.50	2.55
Acier à ressorts, base 100 lbs.		2.75	3.00

Cuivre en lingots

Le marché est plus faible.

Nous cotons: \$14.50 à \$14.75. Le cui-
vre en feuilles est coté à 30 cents.

Étain en lingots

Le marché est sans changement et fort.
Nous cotons: 35c. à 35 1-2c.

Plomb en lingots

Le marché est plus faible et les prix
sont plus bas de 5 cents par rapport à nos
cotes précédentes.

Nous cotons: \$3.70 à \$3.80.

Zinc en lingots

Le marché est plus faible et les prix
sont plus bas de 25 cents par rapport à
nos cotes précédentes.

Nous cotons de \$6.25 à \$6.50 les 100
livres.

HUILES, PEINTURES ET VITRERIE

Huile de lin

Les prix sont plus bas de 2 cents par
rapport à nos cotes précédentes.

Nous cotons au gallon, prix nets: huile
bouillie, 85c. de 1 à 4 barils, 84c. pour
5 à 9 barils et 91c pour moins de 1 brl.;
huile crue, 82c. de 1 à 4 barils, 80c. pour
5 à 9 barils et 88c. pour moins de 1 brl.

Huile de loup-marin

Nous cotons au gallon:

Huile extra raffinée 60c

Essence de térébenthine

Fort demande et prix très fermes.

Nous cotons net, 30 jours: au gallon,
pour un baril, 82c.; de 2 barils à 4 barils
80c.; et pour quantité moindre de 1 bar-
ril, 87c.

Blanc de plomb

Les prix sont très fermes.

Nous cotons:

Blanc de plomb pur	5.30	5.50
Blanc de plomb No 2	4.75	5.00
Blanc de plomb No 3	0.00	4.75
Blanc de plomb No 4	4.25	4.50

Pitch

Les prix sont sans changement.

Goudron dur 100 lbs. 0.65

Peintures préparées

Prix très fermes avec tendance à la
hausse.

Nous cotons:

Gallon	1.15	1.60
Demi-gallon	1.20	1.65
Quart le gallon	1.25	1.40
En boîtes de 1 lb.	0.08½	0.09½

Verres à Vitres

Nous cotons: Star, au-dessous de 26
pouces uni: 50 pieds, \$1.70; 100 pieds,
\$2.20; 26 à 40, 50 pieds, \$1.80; 100 pieds,
\$2.40; 41 à 50, 100 pieds, \$2.85; 51 à 60,
100 pieds, \$4.10; 61 à 70, 100 pieds, \$4.85;
71 à 80, 100 pieds, \$4.85.

Double Diamond, 100 pieds: 0 à 25,
\$6.75; 26 à 40, \$7.25; 41 à 50, \$8.75; 51
à 60, \$10.00; 61 à 70, \$11.50; 71 à 80,
\$12.50; 81 à 85, \$14.00; 86 à 90, \$16.50;
91 à 95, \$18.00. Escompte, 33 1-3 p. c.
Sur Diamond, escompte 20 p. c.

Briques réfractaires, etc.

On cote les briques réfractaires an-
glaises \$17.00 à \$21.00; les briques écos-
saises, de \$27.00 à \$30.00; les briques
américaines, de \$23.00 à \$35.00.

Ciment

Nous cotons par baril: ciment Portland
canadien, \$1.70 à \$1.75; ciment anglais,
\$2.00 à \$2.05; ciment belge, \$1.60 à \$1.90.

Câbles et cordages

Le prix du câble British Manilla est
baissé de 1-4c. Nous le cotons à 0.9 1-4c.
au lieu de 0.09 1-2c.

Nous cotons:

Best Manilla	base lb.	0.00	0.10½
British Manilla	base lb.	0.00	0.09½

LES TOLES CANADA GALVANISÉES

de la marque "Dominion Crown" sont de la fabrication la plus ancienne et la meilleure sur le marché.
Demandez-les à votre Marchand de Gros et n'acceptez pas de substitution. . .

A. C. LESLIE & CO.
LIMITED
MONTREAL.

Fournitures de Feutre et de Papier

LAISSEZ-NOUS VOUS COTER DES PRIX POUR N'IMPORTE QUELLE QUANTITÉ de

Toitures Goudronnées (Roofing) prêtes à poser, 2 et 3 plis
Papiers de Construction, Feutre à doubler et à Tapisser
Produits de Goudron, Papier à Tapisser et à Imprimer
Papier d'Emballage Brun et Manille.

NOTE:—Nous sommes les fabricants du Feutre Goudronné "Black Diamond."

Alex. McArthur & Co.
82 Rue McGill, Montréal. Limited.
MANUFACTURE DE FEUTRE POUR TOITURES: Rue du Havre et Logan.
OULIN A PAPIER, Joliette, Qué.

THE J. C. McLAREN BELTING COMPANY,

LIMITED

BUREAU PRINCIPAL ET MANUFACTURE
292-294-296, rue Saint-Jacques
MONTREAL.

Manufacturiers de COURROIES EN CUIR pour tous les usages, et de CARDES et PEIGNES pour Tissage.
COURROIES en CAOUTCHOUC, BALTA et COTON, et Fournitures de tout genre pour Manufactures, en stock.

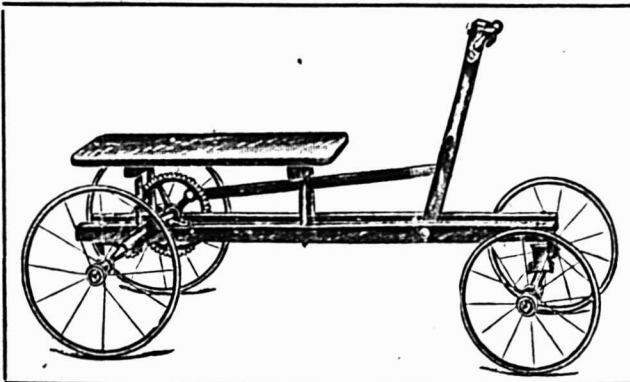

PRIX DE LISTE \$7.00

UNE SUGGESTION OPPORTUNE

à un quelconque de vos clients cherchant un cadeau à faire à un garçonnet aura pour résultat une vente de notre

Voiturette à Main (Rowing Wagon) No 27 R.T.

Cette voiturette est bien construite, bien peinte et bien finie, et, comme toutes les Spécialités Gendron, est faite au Canada. —Demandez le Catalogue complet.

GENDRON
MFG. CO.



Rue Duchess,
Toronto.

SCIES MAPLE LEAF

Le Canada tient la tête dans la fabrication des scies de haute qualité.



Manufacturées par **The Maple Leaf Saw Works**
SHURLY & DIETRICH, Propriétaires, Galt, Ont.

NOS Scies sont trempées au moyen d'un procédé secret. Nous garantissons que ce sont les Scies les mieux trempées qui existent au monde. Comme fini, elles ne sont inférieures à aucune autre et elles sont parfaitement aiguisées. Nous des mandons un essai qui prouve nos prétentions. Satisfaction garantie.

Sisal	base lb.	0.00	0.03
Lathyrn simple	base lb.	0.00	0.10
Lathyrn double	base lb.	0.00	0.10½
Jute	base lb.	0.00	0.10½
Coton	base lb.	0.00	0.23
Cordes à châssis	base lb.	0.00	0.34

Ficelle d'engrèbage

Bonne demande.			
Manilla, 650 pieds	lb.	0.10½	
Manilla, 600 pieds	lb.	0.09	
Manilla, 550 pieds	lb.	0.08½	
Sisal, 500 pieds	lb.	0.07½	

Par 5 tonnes, 1-8c. de moins. Par lot de char, 1-4c. de moins.

Papiers de Construction

Nous cotons:			
Jaune et noir pesant	1.75	1.87½	
Jaune ordinaire, le rouleau	0.00	0.32	
Noir ordinaire, le rouleau	0.00	0.40	
Goudronné, les 100 lbs.	1.75	1.87½	
Papier à tapis, les 100 lbs.	0.00	2.75	
Papier à cou, roul., 2 plis	0.75	0.85	
Papier à cou., roul., 3 plis	0.95	1.05	
Papier surprise, roul., 15 lbs.	0.00	0.50	

FERRAILLES

	La lb.	
Culvre fort	0.00	0.11
Culvre mince ou fonds en culvre	0.00	0.10
Laiton rouge fort	0.00	0.10
Laiton jaune fort	0.00	0.08
Laiton mince	0.00	0.06½
Plomb	0.02½	0.02½
Zinc	0.00	0.03
	La tonne	
Fer forgé No 1	0.00	12.00
Fer forgé No 2	0.00	0.00
Fer fondu et débris de machines No 1	0.00	15.00
Plaques de poêles	0.00	12.00
Fontes et aciers malléables	0.00	9.00
Pièces d'acier	0.00	7.00
	La lb.	
Viellies claques	0.00	0.09

Canada Paint Company

Sir Henry M. Pellat, M. Hugh Walmsley et M. Samuel Trees, directeurs de la Canada Paint Company sont arrivés de Toronto samedi dernier pour assister à l'assemblée annuelle de la compagnie, qui a eu lieu au bureau principal de la compagnie à Montréal.

Le directeur-gérant, M. Robert Munro, a déclaré que la compagnie a fait d'excellentes affaires, l'année dernière, et que les perspectives pour la saison prochaine sont excessivement brillantes. Les établissements de la compagnie à Montréal, Toronto, Winnipeg et St-Malo sont tous en activité, et des agrandissements ont été jugés nécessaires pour être à la hauteur de l'augmentation des affaires. Le directeur-gérant et le personnel en général ont été félicités du bon rapport présenté.

Le président de la Canada Paint Company, M. S. F. McKinnon, était malheureusement incapable d'assister à l'assemblée pour cause de maladie. Le fauteuil présidentiel était occupé par le vice-président, M. Hugh Walmsley, de Scott & Walmsley. Parmi les personnes présentes étaient: Sir Henry Mills Pellat, secrétaire de la compagnie, MM. Geo. H. Balfour (Québec) Samuel Trees (Toronto), Charles H. Nelson, Robert Munro, Hugh W. Aird et William H. Evans.

Personnel

—M. Gerthe, gérant de la Martin-Senour Paint Co., Limited, de Montréal, se propose d'assister à la Convention de l'Association des Quincailliers d'Ontario, à London. M. Gerthe et M. Conover, de Toronto, prendront soin de l'exhibition de la Martin-Senour Co., Limited, à l'exposition organisée dans cette ville.



Permis de construire à Montréal

Rue St-Dominique, No 703, modifications à une maison; coût probable, \$25. Propriétaire, Rosie O. Solomon (74).

Rue des Inspecteurs, No 78, modifications à une maison; coût probable, \$300. Propriétaire, Walter Andrews; entrepreneur, Horm. Gravel (75).

Rue Chestnut No 72, un hangar, 20 x 25, à un étage, en bois; coût probable, \$50. Propriétaire, A. O. Lavole (76).

Rue Buller, près de la rue St-Dominique, une maison formant un logement, 25 x 25, à un étage, en bois et brique; coût probable, \$500. Propriétaire, J. M. Beck (77).

Rue Albany, No 840, ajouter un étage à une maison; coût probable, \$1,000. Propriétaire, Alf. Lacombe (78).

Rue Couvent, près de la rue St-Antoine, une maison formant 3 logements, 23 x 60, à 3 étages, en bois et brique pressée; coût probable, \$7,000. Propriétaire, Jos. Jacob, architecte, R. Charbonneau (79).

Rue Sanguinet, près de la rue Everett; une maison formant un logement, 22 x 16, à un étage, en bois et brique; coût probable, \$800. Propriétaire, C. J. Clark (80).

Rue Labelle, No 1636, ajouter un étage à une maison; coût probable, \$800. Propriétaire, J. B. Bernier (81).

Rue Joliette, près de la rue Aylwin, une maison formant 2 logements, 25 x 30, à 2 étages, en bois et brique; coût probable, \$1,500. Propriétaire, Jos. Bouchard, entrepreneur, Théod. Tremblay (82).

Rue Nicolet, No 403, modifications à une maison; coût probable, \$1,200. Propriétaire, Phil. Gauvin (83).

Ave Christophe Colomb, près de la rue Comte, une maison formant 3 logements, 25 x 50, à 3 étages, en bois et brique pressée; coût probable, \$3,000. Propriétaire, Elle Pandonis; entrepreneur, J. H. Dupont (84).

Rue du Parc Lafontaine, près de la rue Roy, une maison formant 3 logements, 25 x 86, à 3 étages, en pierre et brique; coût probable, \$6,000. Propriétaire, Thos. Girard; architecte, J. A. Ouellette (85).

Rue Buller, No 115, modifications à une maison; coût probable, \$1,000. Propriétaire, J. A. Bilodeau (86).

Rue Stadacona, près de la rue Valois, un presbytère, 40 x 60, à 2 étages, en pierre et brique; coût probable, \$10,000. Propriétaire, St-Aloysius Parish; entrepreneurs, Desjardins & Labelle; architecte, J. A. Karch (87).

Rue St-Hubert, près de la rue Rachel, une maison formant une salle et un logement, 25 x 64.9, à 2 étages, en bois et brique; coût probable, \$2,500. Propriétaire, Mde A. Paquette; entrepreneurs, A. Paquette et Fils (88).

Rue Bordeaux, près de la rue Sherbrooke, un hangar, 26 x 16; coût probable, \$100. Propriétaire, Wilf. Chicoine (84).

Rue Dorchester Ouest, No 45, modifications à une maison; coût probable, \$1,000. Propriétaire, Western Clothing Co.; architecte, W. E. Doran (90).

Rue Boyer, No 205, une maison formant un magasin et un logement, 25 x 40, à un étage, en bois et brique; coût probable, \$700. Propriétaire, Israel Wennes (91).

Rue Drummond, No. 212, près de l'ave-

nue des Pins, une maison formant un logement, 31 de front, 60 en arrière x 113, à 3 étages, en pierre et brique; coût probable, \$60,000. Propriétaire, J. T. Davis; entrepreneur, James Morison; architecte, E. & W. S. Maxwell (92).

Rue Bercy, près de la rue Sherbrooke, une maison formant 2 logements, 27 x 27, à 2 étages, en bois et brique pressée; coût probable, \$2,000. Propriétaire, Victor Lamoureux; entrepreneurs, Richer & Frère (94).

Rapports de brevets

Nos lecteurs trouveront plus bas une liste de brevets Canadiens et Américains récemment obtenus par l'entremise de MM. MARION & MARION, solliciteurs de brevets, Montréal, Canada, et Washington, E.-U.

Tout renseignement à ce sujet sera fourni gratis en s'adressant au bureau d'affaires plus haut mentionné.

Nos CANADA

- 123,472—Robert Stock, Berlin, Allemagne
Charrue à moteur.
- 123,525—MM. Parent, Artusse & Artusse,
Paris, France, Charnières perfectionnées.
- 123,545—Alfred Camm, Montréal, Qué.
Support pour chapeaux.
- 123,556—Moïse Daigneault, Montréal, Qué.
Poêle ou fournaise chauffant au moyen de l'huile crue.
- 123,586—K. J. E. Hesselman, Stockholm,
Suède. Pompe à combustible pour engins à combustion interne.
- 123,598—Harold S. Martin, Liverpool,
Ang. Etouffoir pour vibrations mécaniques de toutes sortes.
- 123,635—James C. Trainor, Dunedin, N.
Zélande. Elévateur pour décharger les vaisseaux.

ETATS-UNIS

- 947,859—D. & F. W. Smith, Christchurch,
N. Zélande. Chaussures de tous genres, en caoutchouc.

Standard Foundry Co.

L'assemblée annuelle de la Standard Foundry Company a eu lieu lundi dernier, au bureau chef de la compagnie, à Longueuil. Le rapport financier qui est très satisfaisant a été adopté sans discussion. Il démontre que les recettes générales de la compagnie ont beaucoup augmenté et que les perspectives pour l'année prochaine sont des plus rassurantes. Tous les membres du bureau de direction de la compagnie ont été réélus, savoir: Président, M. Elzéar Provost; vice-président, Alfred Colas; secrétaire-trésorier, Sterling Whiteside; directeurs, Phyllis Larivière, Léon Guère, Joseph-Alphonse Rhéaume.

JOURNAL DE LA JEUNESSE.—Sommaire de la 1939e livraison, 29 janvier 1910.—Petit Poète et grand Roi, par Charles Géniaux.—Bacs de jadis et bacs d'aujourd'hui, par Daniel Bellet.—Animaux bizarres, le Pharcolarcté, par P. Vincent.—Petite Jeanne d'Arc, par B.-A. Jearoy.—Musées de poupées.—Une grand'mère, Episode du Siège, par Marie Koenig.

Abonnements.—France: Un an, 20 fr. Six mois, 10 fr. Union Postale: Un an, 22 fr. Six mois, 11 fr. Le numéro: 40 centimes. Hachette et Cie, boulevard St-Germain, 79, Paris.

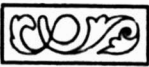
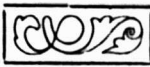
FERRONNERIE,

QUINCAILLERIE, HUILES,
PEINTURES, VITRES, Etc., Etc.

EN GROS SEULEMENT



NOS VOYAGEURS sont maintenant sur la route
avec une collection complète des marchandises du
Printemps.

LEUR VISITE vous fournira l'occasion de voir les
nouveautés que nous avons à vous offrir.

NOTRE ASSORTIMENT est aussi complet que
varié dans toutes les lignes et

NOS PRIX méritent que vous les connaissiez avant
de passer vos commandes.

L. H. HEBERT & CIE, Limitée
IMPORTATEURS

297 et 299, rue St-Paul, --- --- --- Montréal.

PRÊTS ET OBLIGATIONS HYPOTHECAIRES

Pendant la semaine terminée le 5 février 1910.

BUREAU DE MONTRÉAL EST

Date	Montant	Taux d'intérêt	Nom du Prêteur	Nom de l'Emprunteur	Affectant un ou des lots d'un quartier de Montréal ou autres villes	Nature de l'acte
Janvier 29	\$ 1290	7	The Trust & Loan Co.	F. Chs H. Barcelo	Papineau	Prêt.
Février 1	5950	10	Stephen Vallée	Jos. Jasmin	Lafontaine	"
" 1	1600	6	Crédit Foncier F.-C.	Jos. Beauchamp	St-Louis	"
" 1	4000	6	"	Vve Cyrille Lafortune	Papineau	"
" 3	990	6	Jos. Bayard	Sylvas Bayard	"	Obligation.
" 4	2900	6	Crédit Foncier F.-C.	Grégoire Rochon	St-Louis	Prêt.
" 4	4600	6	Pierre Larchevêque	Vve Eug. Fournier	"	Obligation.
" 4	4000	6	Crédit Foncier F.-C.	La Phil. Pelletier	"	Prêt.
" 4	1000	6	Trefflé Guilbault	Victor Gagnon	St-Jacques	"
" 5	2000	8	L. Bélanger	"	"	Obligation.

BUREAU DE MONTREAL OUEST

Février 3			The Hannah	Chs Shirley	St-André	Prêt.
" 5			Canada Life Ass. Co.	Hy H. Lyman	Ouest	"
" 5			The W. Peel	Jacob A. Jacobs	"	"
" 5			The Royal Guardian	Fred. Lydon	Ste-Anne	"

BUREAU D'HOCHELAGA ET JACQUES-CARTIER

Janvier 31	\$ 400	7	Vve Wilf. Simard	Wilf. Durivage	St-Denis	Obligation.
" 31	2000	6	Jos. Allard et al	Jos. E. Lalonde	"	"
" 31	500	6	J. Oliv. Lamarche	Wilf. Leonard	DeLorimier	"
" 31	600	7	Vve Ernest Perrault	Duke Dunn	Ville Emard	"
" 31	6000	6	L'Alliance Nationale	Arsène et Alb. Dussault	Hochelaga	Prêt.
" 31	300	6	Herm. Lussier	Jos. Juteau	St-Denis	Obligation.
Février 1	2000	7	Armand Latour	Emery Lespérance	St-Jean-Bte.	"
" 1	500	7	Jos. Rod. Oulmet	Chs Glasson	St-Denis	"
" 1	3500	6	Edm. Deslauriers et al trustees	Amédée Larose	Hochelaga	"
" 1	3000	6	Rich. L. Mitchell	Mitchell & Thompson	Outremont	"
" 1	600	7	Mathilde Normandeau	Horm. Dagenais	Ste-Marie	"
" 1	300	7	J. B. Roy	J. B. Gougeon	St-Denis	"
" 2	4100	6	Crédit Foncier F.-C.	Dame Elle Mayer	Duvernay	Prêt.
" 2	7956	6	Peoples Mutual Bldg Sy.	Dame Bernard McNally	Laurier	Obligation.
" 2	1090	6	Jos. Dagenais	Philémon Gougeon	Ste-Cunégonde	"
" 2	1600	7	Uldoric Corbell et al.	Pasquale Lazazzera	Laurier	"
" 2	200	6	Ferd. Laroque	Théop. Normandin	St-Jean-Bte.	"
" 2	2600	6	Crédit Foncier F.-C.	Grégoire Rochon	Laurier	Prêt.
" 3	1500	6	Jos. Maisonneuve	Louis Deslauriers	St-Denis	Obligation.
" 3	1400	7	Julien Therrien	Tel. Renaud	Langue-Pte.	"
" 3	1600	6	Vve Benl. Goyer	Ovila Charbonneau	Mont-Royal	"
" 3	1600	6	Crédit Foncier F.-C.	Harris Sherega	St-Jean-Bte	Prêt.
" 3	2580	6	Jacques Dagenais	Olympe Brière	Laurier	Obligation.
" 3	2000	6	Phil. Blain	Jos. Dupuis	St-Henri	"
" 3	3500	6	Dame Gull. Couture	Dame Jos. Mercure	Outremont	"
" 3	100	7	La Amédée Quénel	Geo. Laforce	Lachine	"
" 3	1500	6	Edm J. Bourque	J. et W. Duncan	Langue-Pte.	"
" 4	4200	6	Montreal Trust Co.	Chs J. P. Patton	St-Denis	Prêt.
" 4	1580	7	Damase Oulmet	Ovide Galarneau	N.-D. de-Grâces	Obligation.
" 4	2000	5	Royal Institution for the Advancement of Learning	Percy E. Nobbs	Westmount	Prêt.
" 4	400	6	Arsène Frenette	La Deslauriers	St-Denis	Obligation.
" 4	1980	6	Archambault & Laurin et al	Dame Jos. Léger	Laurier	Hypothèque.
" 4	3500	6	Eliz. Mary Taylor	Robt Smith	Westmount	Prêt.
" 4	550	5	Francisco Duccilli	Angelo Gagliardi	St-Denis	Obligation.
" 4	1600	6	Wilb. H. Larue	Jos. Blason	Hochelaga	"
" 4	3000	6	Géraldine Herbour	"	"	"
" 4	1000	3	J. Alb. Brunelle es qual.	Jos. Beauchemin	Ville Emard	"
" 4	2000	6	Pierre Aug. Lafleur	Euclide Poirier	Verdun	"
" 4	250	6	Vve John Rowan	Mich. Dillon	"	"
" 4	12000	5	Succ. J. M. Douglas	John Hy Hand	Westmount	Prêt.
" 4	1000	6	John Bourgouin	Ludger A. Gauthier	Ste-Marie	"
" 4	4000	5	The Royal Institution for the Advancement of Learning	Jas W. Walker	Outremont	"
" 4	5000	6	Succ. Isale Hurtubise	Ed. St-Hilaire	Laurier	Obligation.
" 4	3500	7	The Trust & Loan Co.	La et Flav. Richer	St-Denis	Prêt.
" 4	1800	6	Vve Isale Valiquette	J. B. Pelletier	"	Obligation.
" 4	372	6	Henri Forget	J. B. Latour	Laurier	"
" 5	400	6	Cléop. Brien dit Desrochers	Adel. Brien dit Desrochers	DeLorimier	Prêt.
" 5	1800	6	Crédit Foncier F.-C.	Alb. Ed. Lecavaller	Sault-au-Roccollet	"
" 5	400	6	Dame Alb. Desparois	Horm. Carrier	Pte-Claire	Obligation.
" 5	4000	6	Crédit Foncier F.-C.	F. X. Lalonde	Hochelaga	Prêt.
" 5	1000	6	Dame Théop. Larose	H. E. Trudeau	St-Laurent	Obligation.
" 5	800	6	J. Eliz. Charbonneau	Adelard Legault	Ville Emard	"
" 5	1400	6	Crédit Foncier F.-C.	Aug. Dlotte	Maisonneuve	Prêt.
" 5	1900	6	Narc. Bourdon	W. et L. Bourdon	"	Obligation.
" 5	750	6	Stephen Vallée	Alf. Levesque	Ville Emard	"
" 5	1000	6	Timothée Toupin	Dame Ed. Houle	Laurier	"
" 5	650	6	J. B. Imbault dit Mantha	J. B. Lanouette	St-Denis	"

Quelque chose d'intéressant !

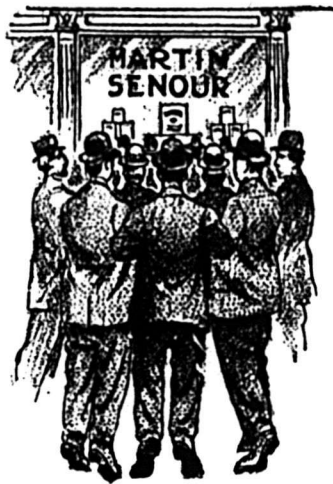

Nous pouvons intéresser excessivement tout marchand de peinture qui est anxieux d'augmenter ses affaires, d'étendre sa réputation et de placer son commerce de peinture sur une base plus substantielle.

La Peinture Martin-Senour Pure à 100 pour cent

aide le marchand de plus d'une manière. Non-seulement elle multiplie les ventes et augmente les profits, mais elle assure au marchand la coopération des manufacturiers en annonçant son commerce et en établissant sa réputation de marchand entreprenant. Nous avons un plan complet que nous aimerions vous expliquer. Ecrivez nous et demandez-nous des renseignements à ce sujet.

The MARTIN-SENOUR CO., Ltd.

"Pionniers de l'Industrie des Peintures Pures." 142 144, rue des Inspecteurs, Montréal.

2514 2522, Quarry Street et Archer Avenue, Chicago.

The Winnipeg Paint and Glass Co., Ltd., The Maritime Paint and Varnish Co. Ltd.

Winnipeg,

Halifax. N. E.



Le Gazogène "National"

Répond à un besoin.

L'ACÉTYLÈNE est le moyen d'éclairage par excellence, sa lumière est celle qui se rapproche le plus des rayons du soleil. Il fallait trouver un moyen de produire l'acétylène sans qu'il se surchauffe. Il fallait aussi détruire les bulles de ce gaz afin de l'amener à une température uniforme, le sécher, parce qu'à son état primitif il est toujours humide, le laver et le filtrer. Le générateur "National" est le seul qui répond à ce besoin, et d'une manière parfaite.

Sa construction est faite d'après des lois scientifiques, de manière à ce qu'il donne la meilleure lumière possible, et avec la plus grande économie.

Le carbure ne s'évapore pas. Il est placé dans le gazogène en quantité suffisante pour donner la lumière pendant plusieurs jours, il est dans un récipient fermant hermétiquement et il peut y demeurer tant qu'il n'est pas dépensé. C'est là un fait important.

Le Gazogène "National" est certainement le système d'éclairage le plus sûr et le plus économique.

Manufactur par la

National Acétylène Gas Co.
SHERBROOKE, QUÉ.

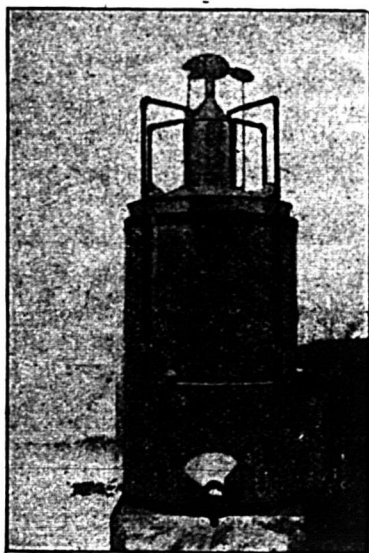

The Meaford Wheelbarrow Co.,

MEAFORD, ONTARIO Limited

MANUFACTURIERS DE :

BROUETTES—en Bois et en Acier, ainsi que d'une ligne **STERLING** de Brouettes et de Chariots se Poussant Facilement, à Cousinets à Cylindres.

RACLOIRS A TRAINAGE—En Acier Comprimé.

RACLOIRS SUR ROUES.

CHARRUES DE PENTE.

TRUCS, WAGONS A RENVERSEMENT, TOMBEREAUX À RENVERSEMENT et autres Fournitures d'Entrepreneurs.

Demandez les prix et le Catalogue.

Agent de vente pour l'Est :

Alexander Gibb,

13 rue St-Jean,
MONTREAL, QUÉ.



PENDANT LA SEMAINE TERMINEE
LE 5 FEVRIER 1910.

MONTREAL-EST

Quartier Lafontaine

Rue St-André, Nos 874 à 880. Lots 1207-70 et 71, avec maison en brique; terrain, 48 x 94. Caroline Demers, Vve de Frs Phil. Papillon à Henri Délorme; \$8,300. L. Bélanger, N. P. (77265.)

Rue St-André, No 394. Lot 854-35, avec maison en brique; terrain, 22.10 x 71, supr. 1621. La Succession Eustache Dupré à Jos. Montpetit; \$3,400. G. A. Bourdeau, N. P. (77273.)

Rue St-Christophe, Nos 449 et 451. Lot 854-17, avec maison en brique; terrain, 22.10 x 71, supr. 1621. La Succession Eustache Dupré à Octave Malo; \$3,810. G. A. Bourdeau, N. P. (77276.)

Rue Sherbrooke Est, No 374. Lots 1195-20, 1-2 N. E. 1195-21, avec maison en pierre et brique; terrain, irr., supr. 6521. La Succession Raymond Préfontaine à Jules Globensky; \$22,000. J. A. Brunet, N. P. (77280.)

Quartier Papineau

Rues Cartier et Dorion. Lots 1225-88 à 91, 95, 98, 106 à 108, 111 à 115, 119, 120, 131 à 136, 1225-96, 97, 109, 110, 122 à 130; 7 terrains, 23 x 75; 1 do, supr. 3093; 1 do, supr. 2736; 10 do, 23 x 76; 1 do, supr. 1748; 1 do, supr. 11626; 1 do, supr. 16878 chacun vacant. Amélie S. Stanley, veuve de Chas. Sheppard à Jos. Alf. Labonté; pas de prix donné. C. Paquet, N. P. (77235.)

Rue Plessis, Nos 345 à 349a. Lot 904, avec maison en brique; terrain, 40 x 113. Frs Moreau à J. O. Gareau et Tél. Donaldson; \$4,000. F. G. Crépeau, N. P. (77243.)

Rue Dorchester Est, Nos 1079 à 1087. Lot 468, avec maison en brique; terrain, supr. 3878. Euclide Lapalme et J. F. Daniel à Narcisse Massicotte; \$5,850. H. Brouillet, N. P. (77248.)

Rue Cartier, Nos 686 à 696. Lot 1151, avec maison en pierre et brique; terrain, 50 x 80.4 d'un côté et 80.6 de l'autre, supr. 4027. Jos. Laporte à Léonidas Faucher; \$3,075. G. Mayrand, N. P. (77257.)

Rue Panet, Nos 665 à 671. Lot 1101-144, avec maison en brique; terrain, 38 x 101. Herm. Emond à Sylvas Bayard; \$5,600. J. Beaulieu, N. P. (77258.)

Rue Maisonneuve, Nos 388 et 390. Lot 896, avec maison en brique; terrain, 40 x 113. Mélnia Beauchamp à Louis Z. Renaud; \$4,500. G. Boileau, N. P. (77-281.)

Quartier St-Jacques

Ave Viger, No 73. Lot 211, avec maison en pierre et brique; terrain, 21 x 142, supr. 2782. Jas. Rossi à Frs B. Mathys; \$8,400. L. Bélanger, N. P. (77-233.)

Rue Dorchester Est, No 375. Lot 467a, avec maison en brique; terrain, 19 x 97, supr. 1843. F. Lucien Groux à Adélarde Bastien; \$4,800. L. Bélanger, N. P. (77-252.)

Rue Wolfe, No 168. Lots pt. 379 et 380, avec maison en bois; terrain, irr., supr. 2226. Japhet N. Boucher à Onésime Carrier et ux.; \$2,250. G. F. Crépeau, N. P. (77263.)

Rue St-Timothée, Nos 164 et 166. Lot pt. 549, avec maison en brique; terrain, 24 x 100. Alph. Aubry à Alph. Bouthillier; \$6,500. J. W. Lévesque, N. P. (77-267.)

Quartier St-Laurent

Rue Bleury, Nos 150 à 154. Lot 516, avec maison en pierre et brique; terrain, 43 x 66, supr. 2838. Phillas Vanier à Mark Workman; \$24,900. E. Cholette, N. P. (77241.)

Rue des Jurés, Nos 26 à 32. Lot 746, avec maison en brique; terrain, irr., supr., 2445. Jessie Sherriff Bennett, Vve de Wm. Gibson à Moses A. Vineberg; \$32,000 (77261.)

Rue St-Laurent, Nos 1028 et 1030. Lot 16a-16, avec maison en pierre et brique; terrain, 23.65 x 60.50, supr. 1435. Jos. Feldman à Samuel et Abr. Duskes; \$7,400. G. A. Bourdeau, N. P. (77274.)

Rue Sherbrooke Ouest, No 238. Lot pt. 181, avec maison en pierre et brique; terrain, irr., supr. 4344. Margaret Neil Johnston à Blanche T. Auger, épouse de Aug. Slinger; \$10,125. R. A. Dunton, N. P. (77279.)

Quartier St-Louis

Ave Coloniale, Nos 197 à 203. Lot 944-1, avec maison en pierre et brique; terrain, 55 x 72, supr. 3973. Moise Zellicovitz à Maeir Zellicovici; \$7,850. L. J. Boileau, N. P. (77240.)

Rue Lagauchetière Est, Nos 28 et 30. Lot 89, avec maison en bois; terrain, irr., supr. 2153. Samuel Telfer à Jacob Cohen et Jacob Koffman; \$4,800. Alb. Jolicoeur, N. P. (77246.)

Rue St-Dominique, Nos 1032 à 1038. Lot 1021, avec maison en brique; terrain, 40 x 70. Shulem Lamdan à Gerson Zudick et Isaac Kauffman. Pas de prix donné. E. Biron, N. P. (77253.)

Rue Sanguinet, Nos 121 et 123. Lot 392, avec maison en bois et brique; terrain, 18 x irr., supr. 1572. Onésime Carrier à Adélarde Masse; \$3,200. F. G. Crépeau, N. P. (77271.)

Rue Sanguinet, Nos 287 à 293a. Lots 740-3 et 4, avec maison en pierre et brique; terrain, 44 x 80. Jacob Wiselberg à Harry Rosenbaum; \$12,500. J. H. A. Bohémier, N. P. (77277.)

Rue St-Dominique, Nos 1045 et 1047. Lot 1049-20, avec maison en bois et brique; terrain, 20.3 x 67.1, supr. 1358. Isaac et Nathan Lande à Badane et Joseph Maron; \$3,300. R. A. Dunton, N. P. (77-278.)

Ave Hôtel de Ville, Nos 723 à 729. Lots 907-2c, 907-3c, avec maison en pierre et brique; terrain, 49 x irr., supr. 2246. Marius Raymond à Marck Marron et Hyman Silverman; \$8,000. F. G. Crépeau, N. P. (77289.)

MONTREAL-OUEST

'Quartier St-André

Place Burnside, No 400. Lot 1686d, avec maison en pierre et brique; terrain, 20 x 87.9 d'un côté et 87.8 de l'autre, supr. 1754. Daniel Ford à la Succession Dame G. W. Parent; \$5,000. C. E. Leclerc, N. P. (148118.)

Rue des Cèdres. Lot pt. 1722; terrain, 207 d'un côté, 211 de l'autre x 403 d'un côté et 447 de l'autre, supr. 88560 vacant. Hon. R. Mackay à John J. M. Pangman; \$29,915. H. M. Marler, N. P. (148127.)

Rue Bishop. Lots 1702-19, 20, 21; 3 terrains, 23.4 x 129.3, supr. 3015 chacun vacant. Wm. E. Phillips à Samuel A. Finley; pas de prix donné. H. Baby, N. P. (148133.)

Rue St-Mathieu, No 52. Lot 1625j-40, avec maison en pierre et brique; terrain, 22 x 109, supr. 2398. Alex. Munro et al.

à Wm. S. Thomas; \$7,750. E. W. Phillips, N. P. (148134.)

Quartier Ste-Anne

Rue Notre-Dame Ouest, Nos 630 à 638. Lot 1260, avec maison en brique; terrain, 43 x 104, supr. 4472. Arth. Longtin et al. à Max Streat; \$11,000. G. A. Lavimondière N. P. (148111.)

Quartier St-Georges

Rue Mansfield, No 140. Lot 1424-7, avec maison en pierre et brique; terrain, 24 x 95.6, supr. 2292. Gertrude F. Nichol à Elizabeth S. Bennett, épouse de W. H. Murphy; \$10,250. M. G. Ecrément, N. P. (148110.)

Rue Peel, Nos 134 à 136. Lots 1484 et 1485, avec maison en pierre et brique; terrain, 41.9 x 114.6, supr. 4780. Wm. Walker à John Ogilvy, in-trust.; \$60,000. J. F. Reddy, N. P. (148111.)

Rue Sherbrooke Ouest, No 317. Lot 1836c, d, avec maison en pierre et brique; terrain, 37.6 x 147, supr. 5548. Jos. B. Learmont à The Royal Institution for the Advancement of Learning; \$18,000. H. Fry, N. P. (148115.)

Rue de la Montagne, No 255. Lot pt. S. E. 1515, avec maison en pierre et brique; terrain, 86 d'un côté, 84.9 de l'autre x 140, supr. 11952. Cornélius Coughlin à The Montreal Columbus Ass.; \$23,669.15. W. H. Cox, N. P. (148121.)

Rue Sherbrooke Ouest, No 455. Lot pt. 1778, avec maison en pierre et brique; terrain, 31.8 x 153, supr. 4845. Succession W. F. Lewis à Mary H. Bagg, épouse de Robt. Lindsay; \$26,500. H. M. Marler, N. P. (148126.)

Rue Drummond, Nos 27 et 29. Lot pt. 610, avec maison en pierre et brique; terrain, 52 x 116. Agnès S. Rutherford et al. à Thos. Murphy; \$10,000. J. A. Cameron, N. P. (148129.)

Rue Sherbrooke Ouest, Nos 284 et 286. Lots 1201-8, 9, 7, avec maison en pierre et brique; terrain, 56 d'un côté, 46.6 de l'autre x 101 d'un côté et 92 de l'autre, supr. 4945.8. Marie A. L. Malhot, Vve de Arth. Branchaud à Samuel Filgate; \$14,000 (148140.)

Ave des Pins. Lots 1755-11, 12, 13, 9, 10, 14 à 16, 19 à 23; terrain, supr. 6540 vacant. The Terrace Land Co., Ltd. à Jos. G. C. Meagher; pas de prix donné. R. A. Dunton, N. P. (148144.)

Rue Victoria, Nos 13 et 15. Lot 1303, avec théâtre en pierre et brique; terrain, 112.6 x 95, supr. 10688. The S. B. Sparrow Theatrical and Amusement Co., Ltd. à The A. E. Rea Co., Montreal, Ltd.; \$150,000. R. A. Dunton, N. P. (148145.)

Quartier St-Joseph

Rue de la Montagne, Nos 125 et 125½. Lot pt. 669, avec maison en bois; terrain, irr., supr. 3233. Wm. Walker à John M. M. Duff; \$4,000. J. F. Reddy, N. P. (148115.)

Rue de la Montagne, Nos 125 et 125½. Lot pt. 669, avec maison en bois; terrain, irr., supr. 3233. John M. M. Duff à Geo. H. Benson; \$5,000. J. F. Reddy (148116.)

Rue St-Antoine, Nos 228 et 228a. Lots pt. N. E. 593-44, 42; terrain, 20.6 x 77, supr. 1947. Joseph McCallum à John Allan Stevenson; \$6,250. J. Lonergan, N. P. (148147.)

HOCHELAGA ET JACQUES-CARTIER

Quartier De Lorimier

Rue Parthenais, Nos 1285 et 1287. Lot 9-121, avec maison en bois et brique; terrain, 25 x 78, supr. 1950. Albert Champagne à Oliva Léon Baillargeon; \$4,800. J. A. Savignac, N. P. (167428.)

Ave Simard. Lot 161-762, avec maison



Le meilleur vendeur est une

Enseigne Electrique

Elle fera vendre vos marchandises et augmenter votre compte en banque.

Nous en faisons.

Le meilleur matériel et la meilleure main d'œuvre. Modèles les plus nouveaux.

Procurez-vous le catalogue.

Denis Adverting Signs,

150, rue Craig Ouest, MONTRÉAL

Les Fourrures se vendent à des prix plus élevés que jamais. Les trappeurs augmentent leurs lignes de pièges. Soyez prêt pour le Commerce du Printemps, en commandant une ligne complète de

PIEGES à GIBIER Oneida Community

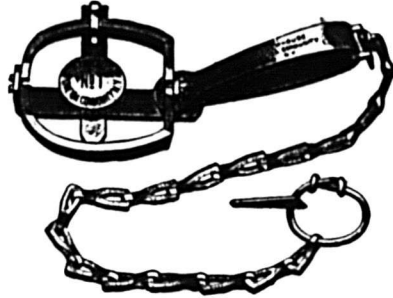

Donnez un Ordre dès maintenant.

Oneida Community, Limited
NIAGARA FALLS, - - - Ontario.

Nid Métallique "Magicien"

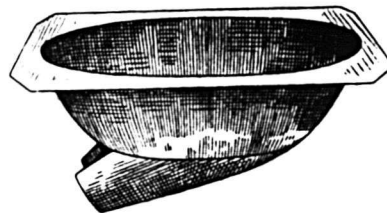

Pour empêcher les poules de manger les œufs.

Nid Métallique "Magicien"

LE NID MERVEILLEUX DU SIECLE.

Grands avantages pour les éleveurs de Volailles.

- 1^o—Ce Nid étant en métal, l'humidité et la vermine du poulailler ne peuvent l'affecter.
- 2^o—N'ayant aucune ouverture au milieu, la poule n'hésite pas à s'y mettre.
- 3^o—La poule aime ce nid, parce qu'il est confortable et se réchauffe immédiatement.

Pour plus amples informations s'adresser à

Le Tourneux Fils & Cie, Ltee

Importateurs de Ferronnerie en Gros.

5 et 7, rue Notre-Dame Est, Montreal.

NOUS désirons faire comprendre les faits suivants aux acheteurs de Pompes :

Les Pompes McDougall

sont fabriquées dans la manufacture absolument la plus moderne, par des hommes qui connaissent leur affaire, au moyen des matériaux les meilleurs que l'on puisse se procurer ; elles ne sont pas surpassées comme modèle ; il en résulte que, lorsque la vieille marque "Aremacdee" paraît sur une pompe, c'est une garantie presque absolue de perfection.

Si quelque chose ne fonctionne pas bien, nous y mettons bon ordre, et voilà.

Allons-nous nous entendre ?

The R. McDougall Co., Limited

GALT, Canada.

en bois et brique neuve; terrain, 25 x 71. Berl et Mayer Tafler à Louis Roch Beaudoin; \$2,100. R. T. Beaudoin, N.P. (167449.)

Rue Simard. Lots pt. N. O. 153-186; terrain, 20 x 72 vacant. Philémon Lavigne à Camille Christin dit St-Amour; \$500. G. Mayrand, N. P. (167471.)

Rue Rachel. Lots pt. N. O. 143, 144 et 145; terrain, 75 x 103 vacant. Frs C. Laberge et al. à Louis Wilf. Leduc; \$4,200. J. R. Mainville, N. P. (167535.)

Rue Cartier. Lot 153-316; terrain, 25 x 74 vacant. La Succession Jos. Brunet à the National Real Estate & Assurance Co.; \$333. G. A. Bourdeau, N. P. (167567.)

Rue Iberville. Lot 5-32; terrain, 20 x 66.8, supr. 1333 vacant. Placide Rivet à Honoré Rivet; \$300. J. H. A. Bohémier, N. P. (167576.)

Rue Simard, Nos 1169 et 1171. Lot 1-2 S. 153-191, avec maison en bois et brique; terrain, 22 x 80. Adélaré Paré à Adélaré Brien dit Desrochers; \$2,600. P. A. Lamoureux, N. P. (167592.)

Quartier Duvernay

Rue Lasalle, Nos 19 à 23. Lot 1-13, avec maison en brique; terrain, 25 x 91. Alph. Phil. Chartrand à Narc. Lemieux; \$3,500. C. Perrault, N. P. (167,404.)

Rue Chambord, Nos 34 et 36. Lot 6-76, avec maison en pierre et brique; terrain, 24 x 70. Almé Lafrenière à Henri Faucher; \$3,475. E. R. Dufresne, N. P. (167479.)

Ave Mont-Royal, No 484. Lot 11-8, avec maison en bois; terrain, 25 x 84.6, supr. 1943. Alex. Richer à Jean Leboultillier; \$3,000. E. R. Dufresne, N. P. (167551.)

Ave Papineau, Nos 598 à 604. Lots 1-423 à 428, avec maison en brique; terrain, 125 x 118. D. C. Brosseau et Cie. Ltée à Pierre Basile Benoît; \$10,000. V. Morin, N. P. (167634.)

Quartier Hochelaga

Rue Joliette, Nos 413a et 413b. Lot 23-186, avec maison en bois et brique; terrain, 25 x 121. Cléophas Rancourt à Cordélla Landry, épouse de Jos. Couture; \$2,700. F. G. Crépeau, N. P. (167,396.)

Rue Forsyth. Lot 29-768; terrain, 25 x 110, supr. 2750 vacant. The Montreal Land & Improvement Co. à Geo. Ball; \$450. R. Faribault, N. P. (167448.)

Rue Aylwin. Lots 29-1164 et 1165; terrain, 50 x 85, supr. 4080 vacant. The Montreal Land & Improvement Co. à John Barclay; \$650. F. E. McKenna, N. P. (167497.)

Rue Aylwin. Lot 29-997; terrain, 25 x 85 vacant. Adélaré Bluteau à Wm. Bédard; \$650. J. A. Couture, N. P. (167,504.)

Rue Joliette. Lots 29-97, 98, 99; terrain, 69 x 85, supr. 5865 vacant. The Montreal Land & Improvement Co. à Octave Bouchard; \$1,114.35. R. Faribault, N. P. (167514.)

Rue Wurtele. Lots 148-1950, 1979 à 2, 148-1949; 2 terrains, 20 x 80; 2 do., 25 x 80 chacun vacant. Jos. Godbout, fils à Jos. Bisson; \$1,800. J. P. Trépanier, N. P. (167546.)

Rue Wurtele. Lots 148-1947-2, 148-1948-1, 2, 148-1949, avec maison en bois et brique neuve; 2 terrains, 20 x 80; 2 do., 25 x 80. Jos. Bisson à Jos. P. Trépanier; \$5,600 et autres considérations. E. Desaulniers, N. P. (167549.)

Rue Wurtele. Lots 148-1950, 1979 à 1982; 5 terrains, 25 x 80 chacun vacant. The Montreal Box & Lumber Mfg. Co.,

Ltd. à Jos. Bisson; pas de prix donné. J. P. Trépanier, N. P. (167550.)

Rue Notre-Dame Est, Nos 1691 et 1693. Lots pt. 67, pt. 68, avec maison en brique; terrain, 28 x 122. Eugénie Chevalier à F.-X. Lessard; \$3,000 et autres considérations. A. Jolicoeur, N.P. (167561.)

Rue Notre-Dame Est, Nos 1691 et 1693. Lots pt. 67 et 68, avec maison en brique; terrain, 28 x 122. F.-X. Lessard à Omer Archambault, \$4,000. A. Jolicoeur, N. P. (167561.)

Rue Montgomery, Nos 151 et 153. Lots 148-2278, avec maison en bois et brique; terrain, 25 x 80. Hermine Leclair, épouse de J. B. Brunet et al. à Virginie Malboeuf, veuve de Nap. Larose; \$2,600. A. Jolicoeur, N. P. (167562.)

Rue Montgomery, No 213. Lot 148-2299, avec maison en bois et brique; terrain, 25 x 80. Alph. Allard à Michael Sheehan; \$1,025. F. G. Crépeau, N. P. (167566.)

Rue Notre-Dame Est, Nos 1633 et 1635. Lot 1-2 N. E. 80-1, avec maisons en pierre et brique; terrain, 22.6 x 115. Hermantine Rolland, veuve de Hon. R. Préfontaine et al. à Jules Globensky; \$4,500. J. B. Brunet, N.P. (167582.)

Rue Wurtele, Nos 150 et 150a. Lot 148-2301, avec maison en bois et brique; terrain, 25 x 80. Jos. Maurice Brouillette à Edm. Germain et Alf. Barrette; \$1,800. A. Jolicoeur, N.P. (167587.)

Rue Hogan, No 71. Droits dans le lot 148-1805, avec maison en bois et brique; terrain, 25 x 80. Jos. Arthur Laporte à Chas. Gélinau; \$650. A. Jolicoeur, N.P. (167588.)

Rue Wurtele. Lots 148-1951, 1952 et 1953; 3 terrains, 25 x 80 chacun vacant. Jos. Godbout, fils à Henri Forget; \$1,800. J. U. Meunier, N. P. (167598.)

Rue Cuvillier. Lots 29-735 et 736; terrain, 25 x 100, supr. 2500; 1 do, supr. 2387 chacun vacant. Alph. Ethier à Jos. Tancrede Morin; \$1,200. J. A. Couture, N. P. (167604.)

Quartier Laurier

Rue Casgrain, Nos 662 et 664. Lot 10 1339, avec maison en bois et brique; terrain, 25 x 76. Chas Albert Lemieux à J. A. A. Ed. Desjardins, fils; \$2,700. C. E. Germain, N. P. (167382.)

Rue Mance. Lot 14-49; terrain, 25 x 114, supr. 2850 vacant. John Milburn à Jacob C. Cassel; \$1,140. E. R. Décary, N. P. (167440.)

Rue Mance. Lot 14-48; terrain, 25 x 114, supr. 2850 vacant. Wm. Savage à Jacob C. Cassel; \$1,140. E. R. Décary, N. P. (167441.)

Rue Hutchison. Lot 12-1-32, avec maison en pierre et brique; terrain, 50 x 100. J. Adélaré Jarry à Edw. F. Kennedy; \$12,000. E. R. Dufresne, N. P. (167,446.)

Rue St-Urbain. Lot 11-1685, avec maison en pierre et brique; terrain, 20.10 x 114, supr. 2375. H. Palement et Cie à Bertha Harries, épouse de Bernard McNally; \$6,000. R. B. Hutcheson, N.P. (167450.)

Rue Clark, Nos 70 et 72. Lot 11-27, avec maison en pierre et brique; terrain, 24 x 107. Emérance Houle, épouse de Ls Martin à Andrew Irvine; \$5,000. J. A. Paquin, N. P. (167472.)

Rue Casgrain, No 702. Lot 10-1349, avec maison en brique; terrain, 25 x 76. Zéphirin Berthiaume à Jos. Godbout, fils; \$2,238.13. E. R. Dufresne, N.P. (167480.)

Rue Waverley. Lot 1-2 S. 11-789; terrain, 25 x 88 vacant. Ovide Galarneau à Olympe Brière; \$750. J. W. Lévesque, N. P. (167507.)

Rue Hutchison Nos 1536 à 1546. Lots 13-20-1, 13-21-1, avec maison en pierre et brique; terrain, 46 x 73. J. B. Martineau à Alexise L. Gehrling, épouse de Frs Giroux; \$13,500. L. Bélanger, N.P. (167,522.)

Rue de Gaspé, Nos 563 et 565. Lot 10-925, avec maison en bois et brique; terrain, 25 x 72. Dona C. Charest, veuve de J. Arth. Gullbault es-qual. à Eugène Laframboise; \$1,400. J. R. Mainville, N.P. (167554.)

Ave du Parc. Lot 12-17-15; terrain, 50 x 110.6 vacant. The Montreal Investment & Freehold Co. à Yvonne Hay, épouse de Raoul Mathieu; \$1,400. E. Cholette, N.P. (167540.)

Rue Stanley. Lot 11-1311; terrain, 23 x 88 vacant. La Succession S. C. Bagg à Horm. Desrochers; \$200. A. Labadie, N. P. (167555.)

Rue Sanguinet, No 1958. Lots 10-1573, et 1574, avec maison en bois; terrain, 64 x 70.6. Jos. Arth. Sylvestre à Mathilde Jodoin, épouse de Ed. Houle; \$900. G. Beaudoin, N. P. (167627.)

Quartier Mont-Royal

Ave Lacombe. Lots 27-72, 73, 74; 3 terrains, 25 x 100 chacun vacant. F.-X. Roy à Arthur Courchesne; \$1,950. J. A. Mousseau, N. P. (167509.)

Ave Marchmont. Lots 152-47, 48; terrain, 77 de front, 87 en arrière x 153.3 supr. 12565 vacant. David A. Lewis à Alfred M. S. Boyd; \$2,513. R. A. Dunton, N. P. (167571.)

Courroies Spéciales

Nous faisons une courroie en cuir pour les situations exposées, au moyen de notre Ciment Imperméable spécial, absolument insoluble par l'eau, chaude ou froide, ou par la vapeur.



D. K. McLaren, Limited

Montréal, 309 rue Craig Ouest.
Québec, 21 rue St-Pierre.

Une Expérience de

40 ANS

Dans la Fabrication des Vernis.

nous a mis à même de produire un Vernis qui, au lieu de se fendiller et de blanchir, comme les vernis communs, reste élastique et imperméable sur le plancher.

Le secret de ce fini merveilleux pour planchers est le traitement spécial et le vieillissement de l'huile.

Voyez à vos stocks d'"Elastica" et soyez préparé à faire face à la demande que notre publicité persistante auprès du consommateur a créée.

Le Vernis "Elastica" pour Planchers est fait uniquement par la

International Varnish Co., Limited,

Fabricants de Fins Vernis. Succursale de
Standard Varnish Works.

TORONTO.

New-York, Chicago, Londres, Berlin, Bruxelles, Melbourne.

Pourquoi ne pas vendre des Harnais et des Couvertes à Cheval ?

Si vous avez quelque place disponible dans votre magasin, voici une occasion. Ces marchandises vous fournissent une bonne marge de profit, et il n'y a aucun risque.

Demandez-nous de plus amples renseignements.

E. N. HENEY CO., Limited

Manufacturiers en Gros.

333-335, rue St-Paul - - - Montréal.

Mèches de Tarière

Demandez à votre Fournisseur les Mèches de Tarière "RAPID" et "PARRY."

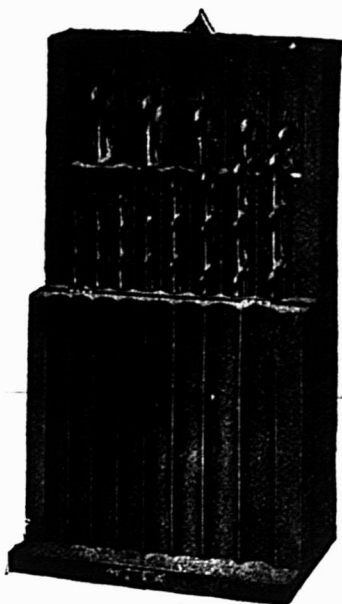

The Rapid Tool Company, imited
PETERBOROUGH, CANADA.

Catalogue Envoyé sur Demande.

Bouilloire à Aliments pour Bestiaux

Fabriquée scientifiquement, cette bouilloire dont le corps est en acier d'un seul morceau, épargne du temps et des dépenses. Plaque ajustable, empêchant la chaleur de s'échapper par la cheminée, économisant le combustible et donnant une cuisson plus rapide qu'avec les anciens systèmes.

Pas de réparations.
Toutes les sortes en
assortiment.....

DEMANDEZ à votre
marchand le plus
voisin ou écrivez-
nous directement pour
une circulaire gratuite.

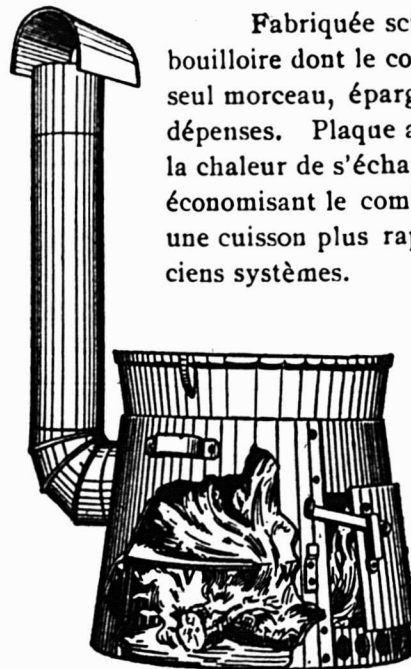

RECORD FOUNDRY & MACHINE CO.,

MONCTON, MONTREAL, TORONTO,

WINNIPEG, CALGARY, VANCOUVER.

Quartier Ste-Cunégonde

Rue Dellsle, Nos 237 à 241. Lot 702, avec maison en brique; terrain, 28.2 x 75. Wilf. Nautel à Nazaire Thauvette; \$4,200. E. Prud'homme, N. P. (167429.)

Rue Charlevoix, Nos 921 à 925. Lots pt. S. E. 2421 et 2422, avec maison en brique; terrain, 40 x 65; 1 do. 32 x 40. Oslas Maisonneuve à Jos. Amédée Robidoux; \$5,000. J. Ménard, N. P. (167557.)

Quartier St-Denis

Rue Chambord, Nos 643 à 645. Lots 331-189, 1-2 N. 331-188, avec maison en bois et brique; terrain, 75 x 73.6. Philomène Gosselin, épouse de Pierre Danseuse à Olivier Limoges, sr.; \$5,000. J. S. Lamarche, N. P. (167379.)

Rue Dorion (Shaw). Lot 211-39; terrain, 20 x 59 vacant. Wm. G. Ross à Ovide Lapierre; \$120. J. A. Cameron, N. P. (167389.)

Rue St-Hubert, No 2637. Lot 7-647, avec maison en bois et brique; terrain, 25 x 109. Nap. Boyer à Richard Barton; \$1,450. G. Beaudoin, N. P. (167393.)

Rue Boyer. Lot 488-96a; terrain, 25 x 89.9 d'un côté et 89.6 de l'autre, supr. 2240 vacant. Chs Gauthier à Jean P. McCullough, épouse de Alb. John Jackson; \$195. G. Beaudoin, N. P. (167394.)

Rue Cowan. Lot 1-2 S. E. 8-212; terrain, 25 x 110 vacant. Gioccomo Nattalia à Giovanni Massia; \$275. C. A. Lavimodière, N. P. (167395.)

Rue Boyer. Lot 5-476; terrain, 25 x 114 vacant. La Cle des Terres du Parc Amherst à Jos. Juteau; \$300. G. R. Lighthall, N. P. (167398.)

Rue St-Hubert, No 2152. Lot 7-116, avec maison en bois; terrain, 25 x 100. Agnès Leduc à Fortunat alias Fred. Leduc; \$880. C. Perrault, N. P. (167403.)

Rue Lasalle. Lot 330-19, avec maison en bois et brique neuve; terrain, 24 x 60. Léonidas Létourneau à Eugène Lapierre; \$2,750. J. R. F. Beaudry, N. P. (167416.)

Rue St-André. Lot 488-129b; terrain, 25 x 80 vacant. La Cle des Terres du Parc Amherst à J. B. Gougeon; \$125. G. R. Lighthall, N. P. (167433.)

Rue Gilford, Nos 685 et 687. Lot 325-603, avec maison en bois et brique; terrain, 20 x 85. Isaïe Aubry à Daniel Chayer; \$2,400. J. P. Trépanier, N. P. (167,436.)

Rue St-Denis, Nos 1666 à 1670. Lots 1-2 N. O. 209-20, 196-117, avec maison en pierre et brique; terrain, 25 x 100. Damien Lalonde à Max. Fineberg; \$6,750. L. A. Dérôme, N. P. (167444.)

Rue Marquette, Nos 398 et 400. Lot 339-455, avec maison en bois et brique; terrain, 25 x 103. Alex. Brillon à Paul Beaudry; \$2,850. E. R. Dufresne, N. P. (167447.)

Rue Dufferin. Lot 5-165; terrain, 25 x 110 vacant. La Cle des Terres du Parc Amherst à Achille Venne; \$375. G. R. Lighthall, N. P. (167462.)

Rue St-Hubert, Nos 1656 et 1658. Lots 325-351-2, 325-352-1, avec maison en bois et brique; terrain, 22 x 67. Domenica Dandovina à Jos. Ferron; \$2,700. J. A. E. Boileau, N. P. (167475.)

Rue St-Hubert. Lot 325-397, avec maison en bois et brique neuve; terrain (22 x 75. Jos. Ferron à Domenico Dandovino; \$3,100. J. A. E. Boileau, N. P. (167,477.)

Rue St-André, No 2319. Lot 7-567, avec maison en bois; terrain, 25 x 68, supr. 1758. Henri Desjardins à Théodore Ménard; \$700. C. Perrault, N. P. (167,525.)

Rue Huntly, Nos 937 et 945. Lot pt. 8-653, avec maison en bois et brique;

terrain, 45 x 100. Albert Pleau à Chas. J. Patton; \$7,000. R. A. Dunton, N. P. (167526.)

Rue Lasalle, Nos 593 et 595. Lot 1-2 N. 331-224, avec maison en bois et brique; terrain, 25 x 93. Jos. N. Labelle à Jos. Lefebvre; \$1,850. J. R. Mainville, N. P. (167536.)

Rue Labelle, No 2078. Lot 1-2 S. 8-759, avec maison en brique; terrain, 25 x 102.2. H. Plante et Cie à Rose-Délina Prézeau, veuve de Horm. Landry; \$3,600. E. R. Dufresne, N. P. (167552.)

Rue Labelle, No 1887. Lot 7-913, avec maison en bois et brique; terrain, 25 x 110. Philippe Vermette à Dina Lafortune, veuve de Arthur Desnoyers; \$1,800. W. J. Proulx, N. P. (167569.)

Rue Shaw (Dorion). Lots 211-115 et 116; terrain, 20 x 57 chacun vacant. Wm. G. Ross à Adite Simard, veuve de

Phyllas Martel; \$190. J. A. Cameron, N. P. (167614.)

Quartier St-Gabriel

Rue Paris, Nos 36 et 38. Lot 3239-99, avec maison en brique; terrain, 22.6 x 80. John P. McCarthy à John Cahill; \$2,600. J. Lonergan, N. P. (167637.)

Quartier St-Henri

Rue Dellnelle, Nos 98 et 100. Lot 1705-81, avec maison en bois; terrain, 24 x 73. Odilon Méloche à Marc Duchesne; \$1,100. A. Gosselin, N.P. (167459.)

Rue St-Ambroise. Lots 3413-73 à 77; terrain, supr. 14300. La Succession G. W. Stephens à Jas. H. Sherrard; \$4,725. R. A. Dunton, N.P. (167528.)

Rue St-Philippe, No 22. Lot 1-2 N. E. 1787, avec maison en bois; terrain, 28 x 90. Rose de L. Frappier, veuve de J. B. Demers, fils à Martial Aubry; \$1,000. J. P. Trépanier, N. P. (167545.)

Parc Etienne-Cartier. Lot 1705-269, avec maison en bois, pierre et brique neuve; terrain, 25 x 90. Oslas Lamoureux à Macduff & Lemieux; \$7,500. App. Archambault, N. P. (167607.)

Rue Dellnelle, Nos 89 et 90. Lot 1705-79, avec maison en bois; terrain, 24 x 73. Jos. Nantel à René Chopin; \$1,425. Ap. Archambault, N. P. (167608.)

Rue St-Antoine, Nos 676 à 680. Lot 385-31, avec maison en bois, pierre et brique; terrain, 25 x 100. Isaïe Lalonde à Jas. Callaghan; \$5,700. J. Lonergan, N. P. (167638.)

Quartier St-Jean-Baptiste

Rue St-Denis, No 1116. Lots 15 647 à 650, avec maison en brique; terrain, 100 x 100. Chas. Scholfield, ès-qual. à Victor Morin; \$9,000. C. E. Leclerc, N.P. (167581.)

Quartier Ste-Marie

Rue Frontenac, Nos 92 à 96. Lots pt. 166-630 et 631, 1898-50 et 51, avec maison en bois et brique; terrain, 46 x 80. Exilla Brault, épouse de Pierre Doré à Chas. Rollin; \$5,600. L. Giroux, N. P. (167383.)

Rue Poupart. Lots 169-28 à 34, 1361-1 à 4d; terrain, 23.8 x 70, supr. 1656; 1 do. 46.8 x 70, supr. 3266; 5 do. 23.4 x 70, supr. 1633 chacun vacant. Irénée Vallerand à Arthur Desjardins; \$3,142. C. E. Leclerc, N.P. (167412.)

9ième avenue. Lots 172-833, 834 et 835; terrain, 75 x 90, supr. 6750 vacant. The Rosemount Land and Improvement Co. à Horm. Dagenais; \$555. W. H. Cox, N.P. (167426.)

7ième avenue. Lot 172-1097; terrain, 25 x 78, supr. 1950 vacant. The Rosemount Land and Improvement Co. à John O'Rourke; \$160. W. H. Cox, N.P. (167455.)

3ième avenue. Lot 172-393; terrain, 25 x irr., supr. 1506 vacant. The Rosemount Land and Improvement Co. à Roméo Lecavaller; \$175. W. H. Cox, N. P. (167456.)

Westmount

Rue Bethune. Lots 1434-163 à 175; terrain, supr. 53755 vacant. Hon. Robert Mackay à John Stewart; \$17,100. H. M. Marler, N. P. (167488.)

Ave Greene. Lot 361-1, avec maison en pierre et brique; terrain, 20 x 140. La Succession Hugh Vallance à Clara J. Smith, épouse de Fred. Thomson; \$5,300. J. Fair, N. P. (167503.)

Ave Roslyn. Lots 218-135 et 136; 2 terrains, 50 x 111 chacun vacant. Fraser Bros. à J. Nelson McKim; \$5,550. R. A. Dunton, N.P. (167572.)

Tél. Bell Main 2785 Résidence: Ste-Thérèse
LUCIEN GIROUX
NOTAIRE
Argent à prêter, Edifice St-Charles
Règlement de Successions 43, rue St-Gabriel.
MONTREAL.

J' E. Gravel. E. A. Ouimet.
Gravel & Ouimet
Agents d'Immeubles
Prets--Assurances--Successions
97 rue St-Jacques.
Tél. Bell Main 3971 MONTREAL

Rés.: 437, St-Antoine Tél. Bell Uptown 2874
JOS. A. BRUNET, L. LB.
NOTAIRE
Edifice Banque d'Épargne, 2e Etage, Chambre 5
180, Rue St-Jacques, Montréal.
Argent à prêter sur propriétés immobilières
Tél. Bell Main 79

Tél. Est 1399 Résidence:
1211a, rue St-Denis
Tél. St-Louis 1124
JOS. BINETTE
ENTREPRENEUR ET CONTRACTEUR
456, rue St-Charles-Borromée - Montréal

Résidence Privée: 535 rue Ontario.
AMEDEE ALLARD
Entrepreneur Général et Manufacturier de
Portes, Chassis, Escaliers, Découpage, Tournage
Éto., Éto.
Coin Adam et Lasalle, Maisonneuve.

TEL BELL
Les Commandes seront exécutées
promptement et à prix modérés.
OCT. VAILLANCOURT
Entrepreneur et Manufacturier de
PORTES, CHASSIS, JALOUSIES, ETC.
1848, rue Sanguinet, Ville St-Louis.



LAVEUSE WHITE,
ou à Haute Vitesse.

C'est la machine travaillant le plus rapidement qui soit faite. La plus puissante. Le volant placé sous la cuve tourne sur des Coussinets à Billes. L'engrenage est entièrement couvert. L'actionnement à la main et au pied de cette laveuse est le plus aisé possible.

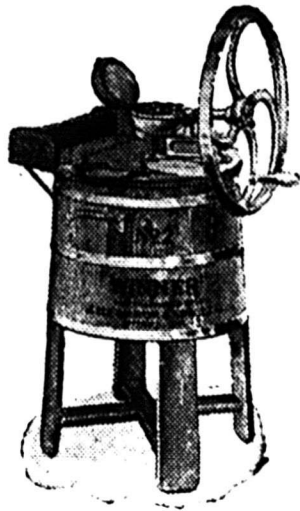

LAVEUSE WINNER
No. 2

La machine rotative au fonctionnement le plus uniforme, le plus aisé, qui soit faite. La lessiveuse s'élève et s'abaisse à chaque révolution. Pas de pieds cassés, pas de douilles ou de vis qui se dérangent dans ce genre de machine.

Un territoire exclusif est donné aux marchands. Ecrivez immédiatement pour une agence.

J. H. CONNOR & SON, LIMITED, OTTAWA,
MANUFACTURIERS.

Le Marchand Particulier

avec lequel nous désirons venir en contact cette fois-ci est l'homme fatigué de tenir la sorte de peintures et de vernis qui ne paie pas la location des tablettes—la sorte qui prend la poussière, que personne ne demande jamais deux fois, et que peu de personnes demandent même une fois. Il y a du nouveau pour ce marchand dans le pouvoir de vente de **FLOORGLAZ** (le roi des émaux à plancher de couleur solide), de **GRANITINE** (le fini pour plancher qui dure d'une manière étonnante) et de quelques autres lignes **M L** de marchandises qui se vendent bien.

Si vous êtes ce marchand, il vous sera profitable de nous poser des questions aujourd'hui même, ou de vous procurer chez votre fournisseur des boîtes-échantillons et des cartes en couleur. Il n'est rien de tel que de voir les marchandises. Vous comprendrez mieux pourquoi elles se vendent bien.



IMPERIAL

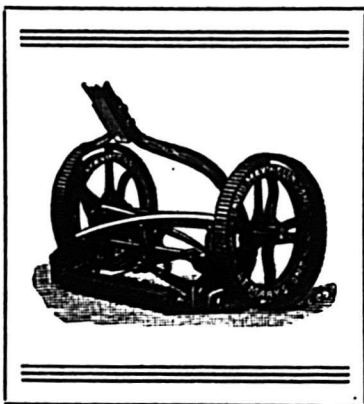

UN MATERIEL ET UNE MAIN D'ŒUVRE DE PREMIER ORDRE

sont absolument nécessaires pour une bonne tondeuse à gazon. Les machines de pauvre fabrication ne donnent jamais satisfaction et ne payent jamais ni l'homme qui les achète, ni le marchand qui les vend.

Les TONDEUSES à GAZON MAXWELL

sont strictement de haute catégorie à tous les points de vue. Elles coupent uniformément, proprement et aisément, et elles "sont à la hauteur" du travail. Elles plaisent aux acheteurs et rapportent des profits aux marchands.

Faites en largeurs de 8 à 22 pouces—roues hautes de 8 à 11½ pouces — 3 à 6 lames. Réceptacle à gazon affixé, si désiré.

DAVID MAXWELL & SONS, . . . **St. Mary's, Ont.**

Agence à Montréal, 446-448, RUE ST-PAUL.

Lorsque vous avez besoin du métal **BABBITT**,
demandez la marque . . .

KING BABBITT

le meilleur pour tout ouvrage.

MANUFACTURÉ PAR

The Jas Robertson Co., Ltd.

144 rue William

MONTREAL

NOVA SCOTIA STEEL & COAL CO.

LIMITED.

MANUFACTURIERS DE

ACIER en BARRES MARCHAND, MACHINERIE à ROUES, TRANSMISSIONS en ACIER COMPRIMÉ POLI, TOILES D'ACIER jusqu'à 48 pos de large, RAILS en "T" de 12, 18 et 21 lbs à la verge, BOULLES, ESSIEUX DE CHARS DE CHEMINS DE FER.

GROSSES PIÈCES DE FORGE, UNE SPÉCIALITÉ

FER EN GUEUSE "FERRONA" POUR FONDERIE, "CHARBON OLD SYDNEY."

Acierie, Trenton, N.E.

Haute Fourneaux, Ferrona, N.E.

Mines de Charbon, Sydney Mines, N.E. Mines de Fer, Wabana, Ter'n'v.

Bureau Principal: NEW GLASGOW, N.E.

Ave Roslyn. Lots 219-169, pt. N. O. 219-168; terrain, 60 x 111 vacant. John J. McGill à Eléonor D. Henderson, épouse de Geo. M. Webster; \$4,329. R. A. Dunton, N.P. (167575.)

Outremont

Blv. St-Joseph. Lots 31-18 et 19; terrain, supr. 7152; 1 do, supr. 7178 chacun vacant. La Ville d'Outremont à F. J. Bisailion; \$5,310.04. R. B. Hutcheson, N. P. (167452.)

Rue Outremont. Lots 35-483 et 484; 2 terrains, 30 x 100 chacun vacant. The Co-Operative Home and Investment Co. à Marie A. Thibaudeau, épouse de Jos. Mercure; \$1,380. V. Morin, N. P. (167-511.)

Rue Hutchison. Lot 1-2 N. 32-7-53; terrain, 25 x 100 vacant. Léonidas Blouin à Walter Scott; \$575. C. E. Germain, N.P. (167532.)

Ave de l'Épée, Nos 7 et 9. Lot 33-7, avec maison en pierre et brique; terrain, 30 x 80. Xavier Charbonneau à Alfred Payette; \$6,500. E. Cholette, N. P. (167, 541.)

Rue St-Viateur. Lots 33-192-13, pt. N. E. 33-163-2, 33-192-4., pt. S. O. 33-162-3; terrain, 31 x 86 vacant. David Laniel à Moïse Longtin; \$825. J. E. Desjardins, N. P. (167583.)

Rue Hutchison, Nos 2108 à 2114. Lot 32-2-16, avec 2 maisons en pierre et brique; terrain, 50 x 100. Michel Drouin à Euphrosine Goyette, veuve de Nap. Sabourin; \$12,500. V. Morin, N.P. (167, 594.)

Rue Hutchison. Lot 1-2 S. O. 32-2-2, avec maison en pierre et brique; terrain, 25 x 100. F. X. Limoges à Ovilla Gagnon; \$7,600. C. E. Germain, N.P. (167636.)

Maisonneuve

Rue Ontario. Lots pt. 17-364, pt. 17-83 à 87, avec maison en pierre et brique; terrain, 30 x 100. La Cle Giguère Mayrand à David Mayrand; \$8,000. R. Lalanne, N.P. (167421.)

21ème avenue. Lots 1-607, 608 et 609; 3 terrains, 25 x 100 chacun vacant. La Succession C. T. Viau à F.X. Corbell et al.; \$1,147.50. R. Leroux, N.P. (167, 470.)

Rues Adam, Nos 634 à 644 et Desjardins, Nos 132 et 134. Lots 14-107 et 108, avec maison en pierre et brique; terrain, 50 x 90. Honoré Dupuis à Jeanne et Marie Lafontaine, par tuteur; \$12,000. M. Loranger, N.P. (167578.)

Ave Lasalle, Nos 686 à 692. Lots pt. S. E. 8-465, 8-464, pt. N. O. 8-463, avec maison en bois, pierre et brique; terrain, 42 x 100. Ls Z. Renaud à Mélina Beauchamp; \$6,000. G. Boileau, N. P. (167590.)

Rue Charlemagne. Lot 18-402; terrain, 24 x 78 vacant. Jos. Flamant à Zéph. Picard; \$300. J. A. H. Dequoy, N. P. (167622)

Ville Emard

21ème avenue. Lots 3930-114 et 115, avec maison en bois et brique; terrain, 50 x 80. Ls Trudel, Ltée à Anselme S. Deguire; \$1,700. M. Loranger, N. P. (167554.)

Notre-Dame de Grâce

Ave Highland. Lot 179-268; terrain, 50 x 95 vacant. Dandurand, Brodeur & Boyer à Alex. Jas. Duncan; \$800. E. R. Décar, N. P. (167439.)

Ave Melrose. Lots 174-226, 227 et 240; 3 terrains, 25 x 95 chacun vacant. Jas. Armstrong et J. J. Cook à Wm. C. Wentworth; \$1,002.50. E. Cholette, N.P. (167487.)

Ave Western. Lots 179-38, 41, 115, 116,



L. Deneau A VENDRE—Magasin général. bureau de poste, téléphone avec la propriété, le tout pour \$3200. iamotité comp tant. L. DENEAU, Agent d'Immeubles. 1885 rue Notre-Dame Ouest.

DAOUST REALTY Limited

COURTIERS D'IMMEUBLES



Edifice "La Presse" Montréal.
Tél. Main 4918.

Spécialité:
LOTS VACANTS.



Quincaillerie de tous genres.
Serrures Incrochetables, Etc

L. J. A. Surveyer,

Importateur Direct.

52, Boulevard St Laurent,
MONTREAL

DAVIS & VÉZINA

Manufacturiers de

*Portes, Châssis, Fixtures,
Plainage, Embouvetage, Etc.*

Tél. Bell: EST 5648

1290, Ontario Est, - Montréal.

WILFRID TALBOT,

*Bois de Sciage et Charpente, de
toutes sortes, Brut ou Préparé.*

Office et Clos: Wiseman et Outremont.

Bell Tel. St-Louis 77

Tel. Marchands 2012

Office: 933, WISEMAN AVENUE.

Bell Téléphone, Est 3804

O. MASSICOTTE

Membre du Board of Trade, Membre de la
Chambre de Commerce, Commissaire de la
Cour Supérieure

Agent d'Immeubles. Chances d'Affaires.
Edifice "La Patrie."

Seul propriétaire des terrains New Orchard.

BIRON & SAVIGNAC

NOTAIRES

97, rue St. Jacques, - Chambres 18 et 19.

Montréal.

Règlement de successions.
Argent à prêter sur titre et 2ème hypothèques.
Propriétés immobilières à vendre et à acheter.
TEL. MAIN 589

249, 328; 6 terrains, vacants. Ls Boyer à Ovide Galarneau; \$5,000. J. W. Lévesque, N. P. (167529.)

Ave Western. Lot 188a-11, avec maison en brique; terrain, 22 x 89.9, supr. 1864½. Wm. Lyall à Jas. Bowle; \$6,000. R. A. Dunton, N.P. (167574.)

Rue Notre-Dame. Lots 1-2 ind. 1698-6 et 7. Albert Bellemare à Joséphat Bellemare; pas de prix donné. J. A. H. Dequoy, N. P. (167625.)

Côte des Neiges

Lot 1-2 S. E. 93-1; terrain, 125.6 x 151 vacant. Jacob Goldstein et Wolf Signer à Emigration Congrégation Shomrim Laboker & Sick Benefit Ass.; \$600. J. A. Brunet, N. P. (167544.)

Montréal Ouest

Ave Westminster. Lot 1-2 N. 140-360; terrain, 25 x 90 vacant. John J. Cook à Donald Stuart MacNeill; \$277 88. E. Cholette, N. P. (167553.)

Rosemount

Ave Pie IX. Lots 183-241 et 242; 2 terrains, 25 x 91 chacun vacant. La Cle de Construction St-Laurent, Ltée à Chs Bélanger; \$624. V. Morin, N. P. (167, 486.)

Sault au Recollet

Lot pt. 423, avec maison, etc.; terrain, 36 x 60. Albert Desmarchais à Eméry Prévost (à réméré); \$300. R. Larivée, N.P. (167422.)

Lot 246-27. L'Institution Catholique des Sourds Muets à Jos. Herm. Berthelot; \$325. C. E. Germain, N. P. (167, 493.)

Lots 228-338 et 339; terrains, vacants. J. B. Péloquin à John Hamer; \$190. G. Mayrand, N. P. (167597.)

Saint-Laurent

Lots 44-155, 156. Wm. Dubé à Virginie Machabée (à réméré); \$400. P. J. B. Crévier, N. P. (167409.)

Longue-Pointe

Rue St-Joseph. Lots 389-71, pt. 389 70, avec maison en bois; terrain, 37.6 x 82.3. Nap. Parent à Antoinette Cubaynes; \$1,475. J. A. Beauchamp, N. P. (167499.)

Lot pt. N. O. 34. Wm. Hall et al. à Jas. Robinson; \$115,000. R. A. Dunton, N. P. (167570.)

Lots 406-42 et 43; terrain, 60 x 97.9 d'un côté et 90.4 de l'autre vacant. F.X. Larivière à Lévis Tremblay; \$1,372.79. J. A. H. Dequoy, N. P. (167623.)

Lachine

Lots 1-51 et 52. Elizabeth F. Robinson, épouse de Robt. E. Murray à Jas. Robinson (rétrocession); \$5,000. B. Hutchison, N. P. (167400.)

Lot 216. The Montreal Loan & Mortgage Co. à Jas. Duncan; \$1,537.50. H. M. Marler, N. P. (167489.)

XIIème avenue. Lot 1-2 N. 679; terrain, 25 x 98. Alex. Rufus McRae à Robert S. Hart; \$2,025. L. Forest, N. P. (167505.)

XIIème avenue. Lot 679; terrain, 50 x 98. Wm. S. Browne à Alex. Rufus McRae; \$3,400. L. Forest, N. P. (167506.)

Pointe-aux-Trembles

Lots 174-39 et 40. Jos. Ulric Matte à Jos. Alph. R. Bédard; \$2,000. C. E. Leclerc, N. P. (167484.)

Lots 175 et 176; terrain, 3 x 20 arpents. Jos. Jeannoté dit Lachapelle, fils à Ls Jos. Gauthier; \$9,250. R. T. Beaudoin, N. P. (167492.)

Lots 228-342 et 343. Jos. Tancrede Morin à Alph. Hétu; \$500. J. A. Couture, N. P. (167603.)



INVENTAIRES



¶ Maintenant que les inventaires sont terminés, il s'agit de **PLACER LES COMMANDES** du Printemps. Nous avons beaucoup de nouveautés et avons augmenté notre ligne. "Victoriaville possède des manufactures de Meubles, Chaises, Couchettes en fer, ainsi que matelas et sommiers."

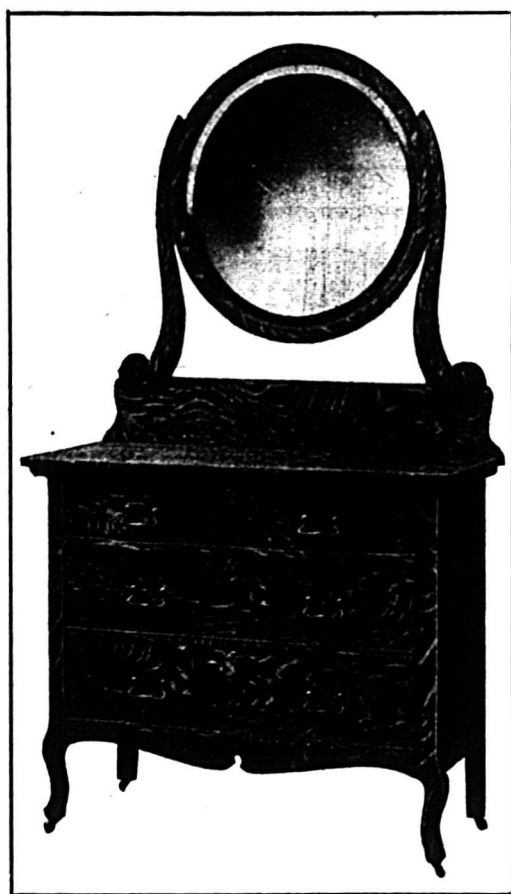

"Le Grand Centre pour lots de char."

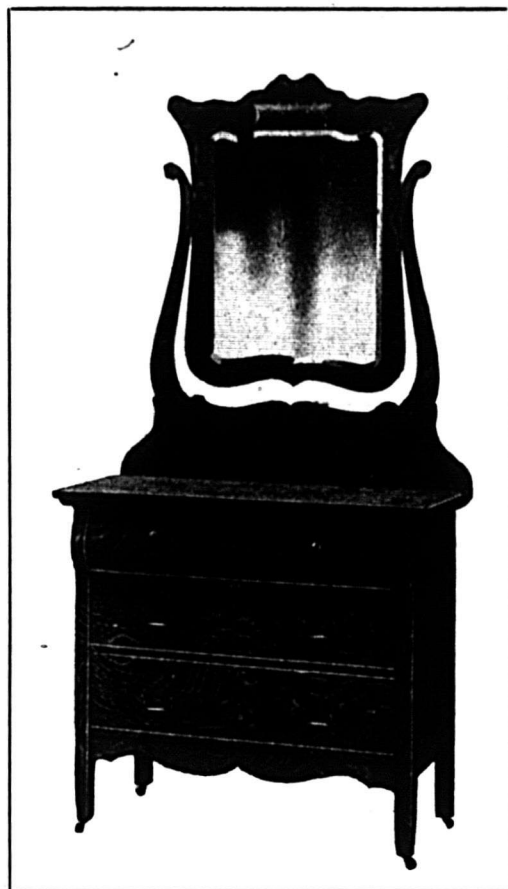

Notre Catalogue 1910 contenant 43 pages est maintenant prêt. Ecrivez de suite. . .

The Victoriaville Furniture Company,

Victoriaville, Qué.

Sainte-Anne de Bellevue

Lots 195-44 et 49. Alphéric Bousquet à Jos. Bousquet; pour les hypothèques. J. L. O. Deslandes, N. P. (167490.)

Lots 242, pt. S. E. 243. Anne Allico Duggan, veuve de Michael Scanlan à J.-B. David; \$900. F. E. McKenna, N. P. (167498.)

Voici les totaux des prix de ventes par quartiers:

Lafontaine	\$37,510.00
Papineau	23,025.00
St Jacques	21,950.00
St-Laurent	74,425.00
St-Louis	39,650.00
St-André	42,665.00
Ste-Anne	11,000.00
St-Georges	312,419.15
St-Joseph	15,250.00
De Lorimier	14,833.00
Duvernay	19,975.00
Hochelaga	33,539.35
Laurier	48,368.13
Mont-Royal	4,463.00
Ste-Cunégonde	9,200.00
St-Denis	44,410.00
St-Gabriel	2,600.00
St-Henri	21,450.00
St-Jean-Baptiste	9,000.00
Ste Marie	9,632.00
Westmount	32,279.00
Outremont	34,690.04
Maisonneuve	27,447.50
Ville Emar	1,700.00
Notre-Dame de Grâces	12,802.50
Côte des Neiges	600.00
Montréal Ouest	277.88
Rosemount	624.00

\$905,785.55

Les lots à bâtir ont rapporté les prix suivants:

Rue des Cèdres, quartier St-André, 33 3/4 c. le pied.
 Rue Simard, quartier De Lorimier, 34 cents le pied.
 Rue Rachel, quartier De Lorimier, 54 cents le pied.
 Rue Iberville, quartier De Lorimier, 22 cents le pied.
 Rue Aylwin, quartier Hochelaga, 30c. le pied.
 Rue Wurtele, quartier Hochelaga, 25 cents le pied.
 Rue Cuvillier, quartier Hochelaga, 24 cents le pied.
 Rue Mance, quartier Laurier, 40c. le pied.
 Rue Waverley, quartier Laurier, 34c. le pied.
 Ave Lacombe, quartier Mont-Royal, 26 cents le pied.
 Ave Marchmont, quartier, Mont Royal, 20c. le pied.
 Rue St-Ambroise, quartier St-Denis, 33 cents le pied.
 Rue Poupart, quartier Ste-Marie, 24c. le pied.
 Rue Bethune, Westmount, 31c. le pied.
 Ave Roslyn, Westmount, 50c. et 65c. le pied.

Une nouvelle estimation de l'âge de la terre a été récemment faite par le professeur William Morris Davis, de Harvard. Au lieu du chiffre accepté d'habitude de cent millions d'années, il estime l'âge de la terre à soixante millions d'années, en se basant sur l'examen des rochers de l'Arizona et de l'Utah, où le temps employé à la formation des strata peut être facilement calculé.



PROVINCE DE QUEBEC

Cessions

Amqui—Vaillancourt, Félix, épicier, etc.
 Magog—Viens & Frère, meubles.
 Montréal—Lemay, Mde E., épicière.
 Roy & Frère, restaurant.
 Vallée, C., mercier.
 Montréal (Maisonneuve) — Plante, V., nouveautés.
 Montréal et Trois-Rivières—Légaré & Fils, P., entrepreneurs.
 St Méthode—Gobell, J. E., mag. gén.
 St-Narcisse—Vézina, J. M., mag. gén.
 St-Tite—Chivigny, Mde S. L., épicière.

Concordats

Montréal—Millaire, Albert, tabac, etc.
 Plante, Jos., mercier.
 Trudeau, O., chaussures.
 St-Félix de Valois—Asselin, E., mag. gén.

Curateurs

Montréal—Wilks & Burnett à The Star Skirt Co.
 Desmarteau, Alex. à P. P. Raby, hôtel.
 St-Amour, Nap. à Alexis Gagnon, entrepreneur.
 Chartrand & Turgeon à Henri Galarneau, nouveautés, etc.
 Sharp, F. W. à Frank Gilbert, entrepreneur.
 Blodeau, F.-X. à A. J. Hart, rég., fruits.
 Desmarteau, Alex. à Authier & Co., entrepreneurs.
 Desmarteau, Alex. à Théo. Dampousse, épicier.
 St-Amour, Nap. à Alexis Gagnon, entrepreneurs.
 St-Amour, Nap. à P. Légaré et Fils, entrepreneurs.

Joseph Rodgers & Sons, Limited

Sheffield, Ang.

Evitez les imitations de notre

COUTELLERIE,

en vous assurant que cette MARQUE EXACTE se trouve sur chaque lame.

Seuls agents pour le Canada:

JAMES HUTTON & CO.,

Montréal.

REGISTERED TRADE MARK

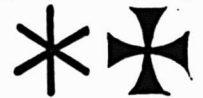

GRANTED 1682

Notre Catalogue pour 1910 est prêt à être distribué. Il contient une liste de notre Ligne Complète de Tondeuses à Linge, Barattes, Laveuses, Sècheurs à Linge, Crates à Oeufs, etc., etc., et est digne d'une place dans votre bureau.

Si vous n'en n'avez pas encore reçu un, écrivez aujourd'hui même.

Cummer-Doswell, Limited

Hamilton, Ont.

Successors de

The Doswell Manufacturing Co.

W. L. Haldimand & Son,

36, rue St-Dizier,

Montréal.

Agents pour l'Est.

Ste-Angèle de Laval—Duggan & Desautels à J. F. Camirand, mag. gén.
Trois-Rivières—Lamarre, V. à E. Comtois, chaussures.

Décès

Montréal—Banque de Montréal. Sir Geo. Drummond, prés., décédé.
O'Gorman & Co., J., bouchers. J. O'Gorman, décédé.
Québec—Noël, J. M., ferronnerie en gros et détail.
St-Lambert—Gourde, Nap., moulin à scie.

Dissolutions de Sociétés

Coaticook—The Coaticook Meat Co. Ernest P. Parker continue.
Drummondville—Adams & Co., Mde John, chapeaux.
Québec—Bégin, J. H., chaussures et caques. Oct. Feuillant continue; même raison sociale.
Montréal—Bithell, J. & M. J., mfrs de harnais.
La Cle Collard, plombiers.
Hamilton & Johnson, mfrs de hardes faites.
Lerliche & Moquin, bouchers.
Cloutier & Demers, peaux vertes, etc. Geo. Cloutier continue.
Labelle & Co., E., nouveautés.
The Canadian Sales & Mfg. Co.
Lefebvre & Co., Albert, chapeaux, fourrures.
The New American Store, nouveautés.
Walker & Herbert, agts de mfrs. R. F. Walker et R. Herbert continuent.
Richmond—Proulx Bros., mfrs de brique.
Rock Island—The Globe Suspender Co. Benj. B. Ball continue.
Sherbrooke—Sherbrooke Canadian Foundry.

En Difficultés

Arthabaska—Ouellet, J. B., nouveautés, etc.
Joliette—Tougas & Co., J., chapeaux, etc.
Trudeau, André, nouveautés, etc.
Montréal—The Plaza, Ltd.
Joncas, J. H., chapeaux et fourrures.
Montreal Waterproof Clothing Co.
Massé & Gendron, hôtel.
Champagne, P. J. (feu), épiciers.
Guay, A. & Co., liqueurs, etc.
Lavergne, Aldéric, mercier.
Québec—Blisson, J. Ulric, mercier.
Ste-Dorothée—Seers, Raoul, mag. gén.

En liquidation

Drummondville & Montréal—The Improved Match Co., Ltd.

Fonds à Vendre

Cap St-Ignace—The Austin Lumber Co.
Labelle—Gauthier & Co., A., mag. gén.
Longueuil—Laporte, A., hôtel.
Petit Meschins—Marceau, Célestin, mag. gén.
St-Marcel—Morin, A., mag. gén.
Thetford Mines—Roberge & Poirier, mag. gén.
Trois-Rivières—Gullbert & Magny, chaussures.

Fonds Vendus

Montréal—Leduc, J. L., épicier.
Bernard, Mdes C. & R., modes.
Chapleau, A. P., épicier.
Dampousse, Théo., épicier.
Labelle & Co., E., nouveautés.
Lippens, J., tabac.
Sanscartier, A., boucher.
St-André Avelin—Derouin, Jos., hôtel.

Incendies

Longueuil—Dubuc, P. J. E., nouveautés, etc., ass. part.

Montmagny — Collin, Emile, moulin à scie.
Montréal—Chagnon, Samuel, épicier.
Trois-Rivières — Gauthier, Chas., boucher, ass.

Liquidateurs

Montréal—Miller, Robert à The Oriental Tobacco Co., Ltd.

Nouveaux Etablissements

Beebe Plain—Beebe Overall Co. Wm. B. Tinker et Harold Hamilton.
Montréal—Ajelli & Co., nouveautés, etc. Nassef Ajelli et Sallim Ajelli.
The Alice Mining Co., Ltd.
Café de la Paix, hôtel. Gédéon Forest.
The Canadian Incandescent Light Co., mfrs de manchons incandescents. Arthur Drouin.
Dodd, Simpson Press, imprimeurs, etc. Thos. Geo. Dodd et Sydney Clark Simpson.
Eastern Townships Grocery Co. Merrit B. Longeway. Richard J. Christian et Lyall W Longeway.
Lerliche & Co., bouchers. Ernest Lerliche et Eustache Fortier.
Levinson & Co., N., fourreurs. Nathan Levinson et Bernard Halpern.
Malsh Co. of Canada, Ltd., The Chas. A. Co.
Mount Royal Stables, Ltd.
Paquin & Co., Jos. Jos. Paquin, Marie Claire Gauthier et Marie Gauthier.
Salon d'Optique Franco-Britannique. Rodrigue Carrière et Henri Sénécal.
Vlau & Co., A., immeubles. Sylva Mascotte.
Wadsworth, J. H., agt de mines. John Henry Wadsworth et Is Borne Jennings.
Babin, P., forgeron. Jean Jeantet.

Vous pouvez vous procurer maintenant cet économiseur d'argent au prix de manufacture en gros — Directement.

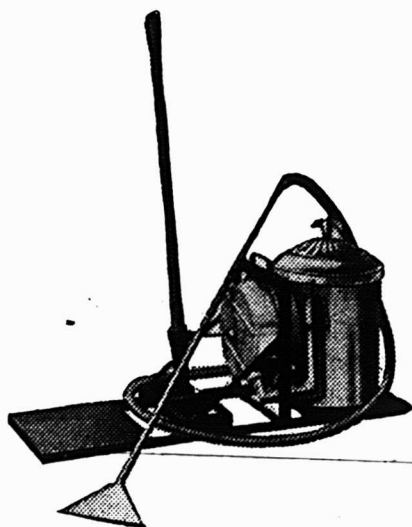

Compact, Portatif. Ne se dérange pas. Entièrement garanti. Termes de crédit si on le désire.

Splendide pour le Petit Hôtel.

Ce "Vacuum Cleaner" Chatham fonctionnant à la main (nous en faisons aussi un modèle plus grand pour employer un courant ordinaire d'éclairage électrique, son fonctionnement coûte moins de trois centins par heure,) balaye, remet à neuf, nettoie parfaitement tapis, planchers, murs, rideaux, meubles, matelas. en trois fois moins de temps et avec beaucoup moins de labeur que par le vieux système du balai et du linge à épousseter, qui peut à peine nettoyer à MOITIÉ. Il rembourse son prix en quelques mois et vous débarrasse entièrement de cette nuisance qu'est la poussière, parce qu'il ôte la poussière des objets, au lieu de l'agiter simplement pendant quelque temps.

Il Épargne le Temps, le Travail et les Salaires.

Idéal pour le petit hôtel parce qu'il nettoie les chambres beaucoup plus vite et mieux. Il aide les tapis à durer plus longtemps, parce que sa succion puissante renouvelle le tissu sans user le poil. Il est facile de le faire bien fonctionner, tout le monde peut le conduire. Facile à transporter de chambre en chambre et du haut en bas des escaliers.

Le Vacuum Cleaner Chatham est Pratique.

Essayez-en un à nos risques.

Écrivez aujourd'hui pour renseignements complets.

Manson Campbell Co., Limited, CHATHAM, Ontario.

GILBERTSON'S

COMET

Non surpassée pour la qualité ou le finissage par aucune Tôle Galvanisée, d'une marque quelconque sur le marché.

ALEX. GIBB, - 13 rue St-Jean, Montréal
Seul Agent canadien

W. GILBERTSON & Co., Limited
Fabricants.

Pontardawe, Wales

Jardine Universal Ratchet Clamp Drill.

(Perceuse à Rochet Universelle de Jardine.)

Employée dans toutes sortes de manufactures pour les réparations urgentes aux machines.

Tous les ateliers de machines et de chemins de fer devraient l'employer.

Les constructeurs de ponts, les poseurs de voies ferrées et les ouvriers en constructions métalliques en ont besoin constamment.

A.B. JARDINE & CO.
HESPELER, ONT.

Une bonne annonce vend des marchandises aujourd'hui et vous fait une bonne réputation pour demain.

RASOIR "RADIUM" de H. BOKER & CO.



Affilé par les ouvriers les plus habiles, tous experts dans leur partie. La matière, la main d'œuvre et le fini de ces Rasoirs sont parfaits; chaque Rasoir est garanti durer la vie d'un homme. Demandez notre Brochure Gratuite

"Some Pointers for Gentlemen who shave themselves."

(Quelques Indications pour les Hommes qui se rasent eux-mêmes.)

McGILL OUTLERY CO., Regd.
Boîte Postale, 366, Montréal.

PAIN POUR OISEAUX Est le "Cottam Seed," fabriqué d'après six brevets. Marchandise de confiance; rien ne peut l'approcher comme valeur et comme popularité. Chez tous les fournisseurs de gros.

Byers, R. T., courtier, etc. Richard Thos. Byers.

Le Café Monaco, hôtel. Antonio Galardo et Ernest Brabant.

Farovitch Bros., fourreurs. Jos. Farovitch et Nathan Farovitch.

Gallery Square Pharmacy. Roy Cunningham Fraser.

Hamilton & Johnston, mfrs de hardes faites. Geo. Hamilton.

Marcotte & Co., J., constructeurs. Mde John Marcotte.

Normandin & Co., M., bouchers. Mde Maurice Normandin.

The Wearbest Clothing Mfg. Co. Mde Henry Shapiro et Solomon J. Levine.

Allaire, J. M., nouveautés. Leda Frigon.

Cardin & Payette, restaurant. Hormisdas Cardin et Arthur Payette.

Dominion Tire & Rubber Co., mfrs. etc. Maurice Panneton et Frank A. Poulin.

Hamilton & Blout, hardes faites. Geo. Hamilton et Emmanuel Blout.

Lavigueur & Larue, plombiers. Onésime Lavigueur et Léonidas alias Arthur Larue.

Martineau & Co., E. Edouard Martineau et Mde Edmond Martineau.

Poulos, Christ & Co., cigares, etc. Christ Poulos et Jannes Poulos.

Pratt & Co., entrepreneurs. Samuel W. Pratt.

Richer & Bassack, fourreurs. Max Richer et Ls Bassack.

Style Feet Ladies' Tailoring Co. Jacob Goldberg.

Viau, A. & A., meubles. Albert Viau.

Montréal & Granby—Desmarteau & Co., J. A., négociants. Eva Desmarteau.

Parc Laval—The Herow Poultry Yard. André Herow.

Ste-Anne de Bellevue—Giroux & Labrosse, fruits, etc. Hector Giroux et Glorifie Labrosse.

Montréal & Sorel—The Reliance Chaufferette Co., mfrs de chaufferettes électriques. Francis Alexander Côté.

Richmond—Proulx & Fils, Geo., mfrs de brique. Geo. Proulx et Alfred J. Proulx.

Rock Island—The Derby Neckwear Co., mfrs. Willard F. Morey, A. A. Morey et R. W. Morey.

Pike & Sons, Wm., The Standard Mfg. Co., mag. gén., mfrs de chemises. Wm. M. Pike et Wm. P. Pike.

St-Anselme—La Cie Fonderie Roy.

St-Dominique—Monfils & Surprenant, usines. Cuthbert Monfils et Francis Surprenant.

Ste-Edwidge—Girardin, Wm., Fils, bois de sciage. L. Valérie Foucher.

Sherbrooke—The Fletcher Pulp & Lumber Co.

Beaulieu & Rivard, négociants. Prudent Elzéar Beaulieu et Adolphe Rivard.

Boucher, Lacroix & Fissette, hardes faites, etc. Philéas Boucher, Willie Lacroix et Ls Fissette.

Caron & Bouchard, coiffeurs. Napoléon Caron et Adéline Bouchard.

Edwards & Saunders, épicier. Thos. J. Edwards et Sidney Saunders.

Finkelstein, Nathan & Co., fruits. Nathan Finkelstein et Bernard Finkelstein.

Nouvelles Incorporations

Montréal—The G. N. Brooks Co., Ltd.

The Canadian Dart Co., Ltd.

The Chas. Ciceri Co., Ltd.

The Commercial Magazine Co., Ltd.

The Desbarats Printing Co., Ltd.

Maison Fondée en 1870.

Auguste Couillard

Importateur de

FERRONNERIE ET QUINCAILLERIE
VERRES A VITRES, PEINTURES, ETC.

Spécialité: Podles de toutes sortes.

Nos. 233 a 239 rue St-Paul

Ventes 12 et 14 St-Amable, MONTREAL.

La maison n'a pas de commis voyageurs et fait bénéficier ses clients de cette dépense. Attention toute spéciale aux commandes par la maille. Messieurs les marchands de la campagne seront toujours servis aux plus bas prix du marché.

HORMISDAS CONTANT, Entrepreneur-Plâtrier, 609 Berri. Phone Bell Est-1177.

Meules en Corindon et en Eméri.

Machinerie de Meulage.

Pierres à Huile "Beaver."

CANADIAN HART WHEELS, LTD.,

454 Barton St. E. HAMILTON, ONT.

AGENTS POUR L'EST;

H. A. DRURY & CO.

317, rue Craig Ouest, MONTREAL.

Procurez-vous le catalogue.

W. LAMARRE & CIE

Marchand de

BOIS ET CHARBON

Foin, Paille, Avoine, etc.

242 AVENUE ATWATER

Correspondance

solicitée.

Près St-Jacques.

Bell Tel. Mount 609

ST-Mauri

Marchands 1886.

Ontario Silver Co., Limited,

NIAGARA FALLS, Canada.

MANUFACTURIERS DE

Cuillers, Fourchettes, Coutellerie,
et Articles en Plaqué.

DEMANDEZ NOTRE CATALOGUE ET NOS COTATIONS.

Laurence & Robitaille

MARCHANDS DE

Bois de Sciage et de Charpente

BUREAU ET CLOS

Coin des rues Craig et St-Denis

Bell Tél., Main 1488. MONTREAL.

Tél. des Marchands, 804.

CLOS AU CANAL

Coin des rues William et Richmond

B 11 Tél., Main 3844

Banque d'Hochelega.

AVIS DE DIVIDENDE

AVIS est par les présentes donné qu'un dividende de DEUX POUR CENT (2%), égal au taux de huit pour cent (8%) par année sur le capital payé de cette Institution, a été déclaré pour le trimestre finissant le 28 février prochain et sera payable, au Bureau-Chef de la Banque et à ses succursales, le et après le premier jour de mars prochain, aux actionnaires inscrits au registre le 15 février.

Par ordre du Conseil
de Direction,

M. J. A. PRENDERGAST,
Gérant-Général.

La Banque Nationale

Mardi, le 1er février prochain, et après, cette banque paiera à ses actionnaires un dividende de un et trois quarts pour cent, étant au taux de sept pour cent par année, sur son capital, pour le trimestre finissant le 31 janvier 1910.

Ce dividende sera payé suivant la liste des actionnaires inscrits à la date du 16 janvier 1910.

Par ordre du bureau de direction.

N. LAVOIE,
Gérant-Général.

Québec le 14 déc. 1909.

Hastels, Ltd.
Lalo Mfg. Co., Ltd.
North Montreal Land Co., Ltd.
Riordon Paper Co., Ltd.
The Sawyer Co., Ltd.



Du 14 au 21 février 1910.

District d'Arthabaska

Ant. Hébert vs. J. Arth. Duguay.
St-Eusèbe de Stanfold, Princeville. — La partie du lot 23b, avec bâtisses.

Vente le 16 février, à 1 h. p.m., à la porte de l'église paroissiale.

District de Chicoutimi

In re L. Nérée Tremblay, failli.
Ste-Anne—Les lots 56, 58 du 1er rang et autres, avec bâtisses.

Vente le 15 février, à 10 h. a.m., à la salle publique.

District d'Iberville

The Imperial Oil Co., Ltd. vs Jules Girard.

St Bernard de Lacolle.—Le lot 107, avec bâtisses.

Vente le 15 février, à 11 heures a. m. à la porte de l'église paroissiale.

District de Joliette

Rév. A. Dufour vs. Dame Albina La chapelle et vlr.

Joliette—La partie du lot 521, avec bâtisses.

Vente le 17 février, à 10 h. a.m., au bureau du shérif.

District de Richelieu

Nap. Garceau vs. Ant. Proulx.
St Bonaventure d'Upton — Le lot 13, avec bâtisses.

Vente le 16 février, à 10 h. a.m., à la porte de l'église paroissiale.

Alcide Jutras vs. Nap. Proulx.
St-Guillaume d'Upton—Le lot 583' avec bâtisses.

Vente le 16 février, à 2 heures p.m., à la porte de l'église paroissiale.

District de Rimouski

Drouin Frères & Cie vs. Dufault & Sergerie.

Ste-Marie de Sayabec—Les lots 48 et 49 avec moulin à scie, etc.

Vente le 16 février, à 10 h. a.m., à la porte de l'église paroissiale.

District du Saguenay

Ismael Dufour vs. Nap. Bois.
St-Siméon—La partie du lot 65, avec bâtisses.

Vente le 17 février, à midi à la porte de l'église paroissiale.

District de St-François

La Cie d'Assurance Mutuelle contre le Feu de Montmagny vs. Alph. Grégoire.

St-Praxède de Brompton—Le lot 28b du 5ème rang et les lots 28a et 28c du 6ème rang, avec moulin à scie, etc.

Vente le 15 février, à 10 h. a.m., à la porte de l'église paroissiale.

District de St-Hyacinthe

J. L. Pelletier & Cie vs. Eugène Moreau.

Ste-Christine—La partie du lot 4 et le lot 40, avec bâtisses.

Vente le 15 février, à 2 heures p. m., à la porte de l'église paroissiale.

La Banque Provinciale du Canada

Siège Central; 7 & 9, Place d'Armes, Montréal, Can.

Capital Autorisé \$2,000,000.00
Capital Versé \$1,000,000.00
Réserve et Surplus \$310,277.48

Conseil d'Administration:

Président: M. H. LAPORTE, de Laporte, Martin & Cie Administrateur Crédit Foncier Franco-Canadien.
Vice-Président: M. W. F. CARBLEY, de la Maison en Gros de Carley Sons & Co.
Honorable L. BEAUBIEN, Ex-Ministre de l'Agriculture.
Monsieur G. M. BOSWORTH, Vice-Président "Canadian Pacific Railway Co."
Monsieur ALPHONSE RACINE, de la Maison A. Racine & Cie, Marchands en gros, Montréal.
Docteur E. P. LACHAPELLE, Administrateur du Crédit Foncier Franco-Canadien.

TANCREDE BIENVENU, Directeur-Gérant
A. S. HAMELIN, Auditeur-Général; J. W. L. FORGET, Inspecteur ALEX. BOYER, Secrétaire.

Censeurs:

Président: Hon. Sir ALEX. LACOSTE, Ex-Juge en Chef de la Cour d'Appel, A. S. Hamelin, Auditeur.
Sir LOMER GOUIN, Premier Ministre Provincial de la province de Québec.

Département d'Épargne

Emission de certificats de dépôts spéciaux à un taux d'intérêt s'élevant graduellement jusqu'à 3% p. o. l'an, suivant termes. Intérêt de 3 p. o. sur dépôts payables à demande.

37 SUCCURSALES DANS LA PROVINCE DE QUEBEC

Correspondants à l'Étranger:
Etats-Unis: New-York, Boston, Buffalo, Chicago, Angleterre, France, Allemagne, Autriche, Italie.

Un marchand n'a absolument rien à faire avec un procès, quel qu'il soit. Les se les qui tirent profit des procès sont les avocats.

LA BANQUE MOLSON

Incorporée en 1855
BUREAU PRINCIPAL, MONTREAL.
Capital payé - - - \$3,500,000
Fonds de Réserve, - - - \$3,500,000

JAMES ELLIOT, Gérant Général.
A. D. DURNFORD, Inspecteur en Chef et Surintendant des Succursales.

Succursales dans la Province de Québec:

ARTHABASKA
CHICOUTIMI
DRUMMONDVILLE
FRANKVILLE et RIVIERE DU LOUP
KNOWLTON [STATION
LACHINE LOCKS
MONTREAL—

RUE ST-JACQUES—
RUE STE-CATHERINE—
MAISONNEUVE—
MARKET AND HARBOUR—
COTE DES NEIGES
ST-HENRI—

PIERREVILLE
ROBERVAL
QUÉBEC
RICHMOND
SORÉL

ST. CESAIRE
STE-FLAVIE STATION
ST-OURS, QUÉ.
STE. THERESE DE BLAINVILLE
VICTORIAVILLE
VANCOUVER, Westminster Ave.
WATERLOO

Succursales dans la province d'Ontario:

FOREST
KIRKTON
LAMBTON MILLS.

Succursales dans la province d'Alberta:

CAMROSE, Diamond City.
Succursale dans le Manitoba:

WINNIPEG, Portage Ave.

71 Succursales dans tout le Canada.
Agences à Londres, Paris, Berlin et dans toutes les principales villes du monde.
Emission de Lettres de Crédit pour le commerce et lettres circulaires pour voyageurs.

BANQUE DE MONTREAL

(FONDEE EN 1817)

CONSTITUEE PAR ACTE DU PARLEMENT

Capital tout payé.....\$14,400,000.00
Fonds de Réserve..... 12,000,000.00
Profits non Partagés..... 693,796.30

SIÈGE SOCIAL, MONTRÉAL
BUREAU DES DIRECTEURS

Le Très Hon. Lord Strathcona and
Mount Royal, G.C.M.G., G.C.V.O., **Président Honoraire**
Hon. Sir George Drummond, K.C.M.G., C. V. O.,
Président

Sir Edward Clouston, Bart., Vice-Président **James Ross**
Hon. Robt Mackay

R. B. Angus Sir W. Ham Macdonald

E. B. Greenhalgh R. Hosmer

Sir Thos. Shaughnessy, K.C.V.O. Da Id Morrice,
A. Baumgart

Sir Edward Clouston, Bart., **Gérant-Général**

A. MacNier, Insp. chef et Surtint. des Succursales.

H. V. Meredith, Asst. Gérant-Général et Gérant à Mont-
réal

O. Sweeny, Surtintendant des succursales de la
Colombie Anglaise.

W. E. Staver, Surtintendant des succursales des
Provinces Maritimes.

F. J. Hunter, Inspecteur N. O. et Succursales O. B.

E. P. Winslow, Inspecteur, Succursales Ontario

D. R. Clarke, Inspecteur Succursales Provinces
Maritimes et Terre-Neuve

SUCCURSALES :

142 Succursales au Canada.

Grande-Bretagne, Londres, Bank of Montreal—
47 Threadneedle St., E. O., F. W. Taylor, Gérant

Etats-Unis, New York—51 Pine St., R. Y. Hedden
W. A. Bog et J. T. Molineux, Agents.

Chicago, Banque de Montréal—J. M. Great, Gér
Spokane, Wash., Bank of Montreal

Terre-Neuve: St. John's, Bank of Montreal

Birchy Cove, Baie des Isles Bank of Montreal

Mexico, D. F., Bank of Montreal.

T. S. C. Saunders, Gérant

SI vous APPROUVEZ

la ligne de conduite du "PRIX COURANT", abonnez-vous.

Faites-le connaître à vos amis, amenez-
le à s'abonner.

Parlez-en à vos fournisseurs afin qu'ils
se rendent compte de l'efficacité de sa
publicité.

The John Morrow Screw, Limited.
Ingersoll Nut Co., Limited.

Ecrous comprimés à chaud. Ecrous comprimés à froid. Ecrous demi-finis. Ecrous finis. Ecrous en acier tourné. Ecrous en laiton carrés et hexagonaux. Ecrous en laiton molletés. Vis d'arrêt. Vis à Grosse Tête.

Spécifiez toujours la marque "MORROW,"
c'est la meilleure.

INGERSOLL, ONT.

District des Trois-Rivières

Jos. Paquin vs. Léandre Lizotte.
Ste Geneviève de Batiscan—Le lot 4
du 2ème rang, du canton Mekinac, avec
bâtisses.

Vente le 17 février, à 10 h. a.m., au bureau d'enregistrement.

In re Moïse Drolet, failli.

Notre-Dame du Mont-Carmel—Le lot 315 et 2 parties du lot 331, avec bâtisses.

Vente le 15 février, à 10 h. a.m., à la porte de l'église paroissiale.

NOUVELLES DECLARATIONS SOUS

LA LOI LACOMBE

Employé.

Blake, Herbert . . . Dominion Bridge Co.
Benoît, Pierre . . . R. J. Lowery
Brisebois, Wm. . . Fenlin Leather Co.
Butterfield, F. A. . . C. P. Ry. Co.
Duffee, Wm. . . Grand Trunk Ry. Co.
Duval, E. L. Monette
Furkilstein, Marcus . . . Louis Polivick
Foster, Harry C. P. Ry. Co.
Henke, Fred. P. R. Cuzzell
Johnson, Wm. . . La National Printing Co.
Lefort, Eusèbe . . . Cité de Montréal
Lefebvre, John . . . Montreal Arena Co.
Rocheleau, Armand . . . Wm. Clarke
Sampson, A. F. L. . . Can. Fairbank, Ltd.
Bonhomme, J. B. . . The Massey Harris Co.

Employeur

Brossard, Jos. . . . G. Loomis & Son
Bonneau, F. C. P. R. Co.
Chalut, Ephrem . . . Meldrum Bros.
David, P. N. H. Creed
Dumoulin, Benj. . . H. Morgan & Co.
Etienne, Domina . . Redpath Sugar Ref.
Grandmont Arth. . . The Colonial Fluid Beef Co.
Gingras, L. J. . . . John D. Ivey & Co.
Hershorn, H. Fashion Craft
Kelly, Stephen . . . J. B. Sparrow Theatre
Lapensée, Thos. . . Gazette Printing Co.
Larivière, Hercule . . . Cyrille Laurin
Longtin, Geo. C. P. R.
Lussier, Clod. McGregor, Benoît et Cie
Moyen, Jos. M. S. Ry. Co.
Pagé, Gédéon Frs Meunier
Vézina, Arth. Union Life Ass. Co.
Vincent, Raymond . . . Hôtel Viger
Cayer, Zénophile . . McFarlane Co., Ltd.
Coleman, Jeremiah . Cité de Montréal
Daumais, Jos. C. . . . M. S. Ry. Co.
Drolet, Fred. . . Harris Abattoir Co., Ltd.
Gibbs, John . . . Dominion Textile Co.
Lacroix, Valmore . . T. Goulet & Frère & Cie

Lemieux, Zotique . . . P. Ste-Marie
Maillé, Jos. Diamond Flint Glass
Morin, Arth. Eugène Philipps
Ouellette, Edm. . . The Harris Abattoir Co., Ltd.

Perrault, David B. Silver & Co.
Poitras, Théophraste . . . E. Dionne
Robert, Jos. Etienne . . . Legault
Simard, L. Néré M. Demers
Turcotte, Jos. C. P. R. Co.
Bach, R. C. . . . The R. C. Bach Co. Ltd
Carpenter, Jos. . . . Peck Millings Mills
Corbell, J.-B., fils C. P. R.
Dauphinais, Jos. . . . J. B. Grätton
Desrochers, Gédéon . . . Warden King
Hart, Hugh C. . . Structural Steel Co. Ltd
Laurin, Léandre Z. Laurin
Marchand, Jos. Jérémie . Fabrique St-Clément, Viauville

Pascal, Harry Arnold Greenfield
Piché, Arthur Davis Ltd
Risnore, John W. J. Falle
Sausseureau, Alfred, . . . Samson
Salvail, Ernest M. S. Ry. Co.
Valentine Froby . . The New York Life Ass. Co.

GEO. GONTHIER

EXPERT COMPTABLE ET AUDITEUR

Chambres 205 à 209 EDIFICE WILSON

11 et 17 Cote de la Place d'Armes, - MONTREAL.

TEL. BUREL, MAIN 3701

Téléphone Longue Distance No 39
Magnifiques Salles d'échantillons pour Commis-
Voyageurs, complètement détachées de l'Hôtel

HOTEL VICTORIA

J. L. PATENAUD, Prop.

Coin Labelle et Ste Anne, - ST-JEROME, P.Q.

60 YEARS' EXPERIENCE

PATENTS

TRADE MARKS
DESIGNS
COPYRIGHTS & C.

Anyone sending a sketch and description may quickly ascertain our opinion free whether an invention is probably patentable. Communications strictly confidential. HANDBOOK on Patents sent free. Oldest agency for securing patents. Patents taken through Munn & Co. receive special notice, without charge, in the

Scientific American.

A handsomely illustrated weekly. Largest circulation of any scientific journal. Terms for Canada, \$3.75 a year, postage prepaid. Sold by all newdealers.

MUNN & Co, 361 Broadway, New York
Branch Office, 635 F St., Washington, D. C.

P. A. GAGNON

COMPTABLE LICENCIÉ

(Chartered Accountant)

Chambres 315, 316, 317 Edifice New-York Life

11 Place d'Armes, - MONTREAL

Bell Main 4913

DESAUTELS & MOREAU

LIMITÉE

Comptables, Auditeurs, Liquidation de Faillites, Compositions effectuées. Edifice Crédit Foncier, 35 rue St-Jacques, MONTREAL.

Téléphone Main 3859.

Arthur W. WILKS Alexander BURNETT

WILKS & BURNETT

Comptables, Auditeurs, Commissaires pour toutes les Provinces

Règlement d'affaires de Faillites

601 BATISSE BANQUE DES MARCHANDS

Téléphones { BELL MAIN 5500

{ MARCHANDS 849 MONTREAL

L. R. MONTBRIAND,

Architecte et Mesureur,

No 230 rue St-André,

Montréal.

L'ASSURANCE MONT-ROYAL
 Compagnie Indépendante (incendie)
 Bureaux : 1720 rue Notre-Dame
 Coin St-François-Xavier, MONTREAL
 RODOLPHE FORSET, Président.
 J. E. OLÉMENT, Jr., Gérant-Général.

**PATENTES
 OBTENUES PROMPTEMENT**

Avez-vous une idée ?—Si oui, demandez le
 Guide de l'Inventeur qui vous sera envoyé gratis
 par Marion & Marion, Ingénieurs-Conselle.
 Bureaux : { Édifice New York Life, Montréal,
 et 907 G Street, Washington, D. C.

SUN LIFE OF CANADA
 AU 31 DECEMBRE 1908
 Actif.....\$29,238,525.51
 Surplus sur tout le Passif et le
 Capital, Hm 34 et 3 p.c. Standard 2,596,303.96
 Surplus d'après l'Étalon du Gouv. 4,118,491.91
 Revenu en 1908.....6,049,601.98
 Assurances en vigueur.....119,517,740.89
 Écrivez au bureau-chef à Montréal pour avoir la petite
 brochure intitulée "Prosperous and Progressive."
 LES POLICES DE LA SUN LIFE SONT FACILES A VENDRE

**LA COMPAGNIE
 'EQUITABLE'
 D'ASSURANCE MUTUELLE CONTRE LE FEU**
 Les nouvelles primes reçues depuis le dernier
 rapport fait au gouvernement, sont au delà de
\$74,871,53
 et la compagnie a émané au delà de
2,143
 polices depuis cette date, ce qui est un des meil-
 leurs résultats qu'une compagnie puisse obtenir
 S. T. WILLETT, PRESIDENT F. CAUTHIER, GERANT

(ÉTABLIE 1868)
**The Phenix Insurance Company
 OF BROOKLYN**
 TOTAL DE L'ACTIF - - \$8,719,795.33
 Robert Hampson & Son, Agents,
 5 ST. JOHN STREET

La Compagnie d'Assurance
MUTUELLE DU COMMERCE
 contre l'Incendie
 Actif excédant - \$260,000.00
 Assurance en force - \$2,300,000.00
 DEPOT AU GOUVERNEMENT
 en conformité avec la nouvelle Loi des assurances
 de Québec, 8 Édouard VII, Chap. 69.
 Bureau Principal: 151 rue GILROUARD, St-Hyacinthe

**COMMERCIAL
 PLATE GLASS
 ASSURANCE CO.**
 ISIDORE CRÉPEAU GÉRANT
 ÉDIFICE NEW YORK LIFE,
 11, Place D'Armes, Montréal.
 AGENTS DEMANDÉS

Assurances

LA VENTE DE L'ASSURANCE-VIE

Par J. W. Johnson, président de la Cen-
 tral Life

(Suite)

Les bons agents ont droit à toute la
 considération que la compagnie est en
 mesure de leur accorder. Les meilleurs
 contrats compatibles avec de prudentes
 méthodes d'affaires, voilà ce qui devrait
 être le mot d'ordre de toutes les com-
 pagnies vis-à-vis des agents méritants. La
 permanence du contrat et la continuité du
 service seraient ainsi encouragées, pour-
 vu que chaque compagnie reste sur son
 propre terrain et joue franc jeu. Les frais
 encourus annuellement par une compa-
 gnie pour l'instruction et l'entraînement
 de nouveaux agents figurent pour une
 forte somme au compte des dépenses, et
 il me semble qu'il est contraire au devoir
 professionnel de toute compagnie de faire
 des offres à un agent d'une autre com-
 pagnie, dont le contrat est aussi favora-
 ble à l'agent qu'une bonne prudence en
 affaires le permet, offres qui auront une
 tendance à créer du mécontentement
 dans l'esprit de cet agent. Une telle con-
 duite de la part d'une compagnie devrait
 être jugée comme indigne de la profes-
 sion, de même qu'il n'est pas digne de la
 part d'un avocat d'accepter des honorai-
 res du client d'un autre avocat sans une
 entente à l'amiable.

Pour diriger convenablement le per-
 sonnel d'une agence, il me semble que
 les relations les plus cordiales devraient
 exister entre les compagnies faisant par-
 tie d'une même association. De cette ma-
 nière, les manoeuvres déloyales disparaf-
 traient à jamais.

Il y a quelque temps, un grand pont fut
 construit au-dessus d'une rivière; toutes
 ses parties, dessinées d'avance, avaient
 été assemblées et réunies splendidement.
 Mais quand les deux sections centrales
 furent posées, il s'en manquait de quel-
 ques pouces qu'elles se rejoignissent. On
 pensa qu'il y avait une erreur de mesure.
 C'était le soir, au moment où la tempé-
 rature est fraîche. L'entrepreneur partit
 pour une ville éloignée pour consulter
 l'ingénieur sur la soi-disant erreur. Mais
 le lendemain, quand le soleil commença à
 s'élever et qu'il fut près de midi, le vide
 commença à devenir moindre et à midi,
 grâce à la dilatation causée par la cha-
 leur du soleil, les deux sections se touchè-
 rent et toutes les parties s'ajustèrent ma-
 gnifiquement. Le contre-maître télégra-
 phia immédiatement à l'entrepreneur en

**Aux Chefs d'Entreprises.
 Industriels et Manufacturiers.
 Accidents du Travail.**

La LOI concernant les responsabilités des
 accidents dont les ouvriers sont victimes dans
 leur travail, et la réparation des dommages qui
 en résultent, est entrée en vigueur le 1er Janvier
 1910.

LA PREVOYANCE,

met à votre disposition les services d'experts
 en matière d'assurance contre les Accidents du
 Travail et vous évitera tout sujet d'ennuis et de
 responsabilité.

Assurez-vous sans retard.

Écrivez à J. C. Oagné, Gérant Général,
 33 Guardian Bldg. - MONTREAL.
 ou Téléphonez Main 5027. Agents demandés.

**WESTERN
 ASSURANCE CO.**
 INCORPORÉE EN 1851
 ACTIF, au-delà de - - \$3,130,384.82
 Bureau Principal: TORONTO, Ont
 Hon. Geo. A. Cox, Président.
 W. R. BROCK, et JOHN HOSKIN, K. C.
 LL.D., Vice-Présidents.
 W. B. MEIKLE, Gérant-Général.
 C. C. FOSTER, Secrétaire.
 Succursale de Montréal:
 159 rue Saint-Jacques.
 ROBT. BERNARDIÈRE, Gérant

ESTD 1836

**THE
 LIVERPOOL
 AND
 LONDON
 AND
 GLOBE
 INSURANCE COMPANY**
 Succursale au Canada, Bureau Chef à Montréal

**METROPOLITAN
 Life Assurance Co'y of New York**
 (Compagnie à Fonds Social)
 Actif\$236,927,000
 Polices en vigueur au
 31 décembre 1908.. 9,960,106
 En 1908, la compagnie
 a émis au Canada
 des polices pour... \$16,812,000
 Elle a déposé entre les
 mains du Gouver-
 nement Canadien,
 exclusivement pour
 les Canadiens..... \$5,500,000
 Il y a plus de 300,000 Canadiens
 assurés dans la METROPOLITAN.

London Guarantee & Accident Co. Limited.

Contrats de Garantie et de Fidélité.
Polices d'assurances contre les Accidents et la Maladie.

Polices Collectives contre les Accidents pour les Ouvriers.

D. W. Alexander, Gérant pour le Canada.
Edifice Canada Life, TORONTO.

W. M. McCombe, Gérant pour la Province de Québec,
Edifice Canada Life, MONTREAL.

La publicité, c'est la multiplication des ventes.

ces termes: "Les deux sections se touchent maintenant. Que faut-il faire?" La réponse suivante arriva bientôt: "Assemblez-les".

Eh bien! si de petits différends ont existé entre les compagnies d'assurance-vie de notre pays, et si parfois ces compagnies ont adopté des méthodes contraires à la profession, une meilleure entente ne peut-elle pas faire l'office du soleil pour nous réunir tous dans une union plus étroite et dans une harmonie plus parfaite?

Une nouvelle compagnie d'assurance demande son incorporation sous le nom de: "Insurance Company of Canada", pour faire le commerce d'assurances maritimes, contre l'incendie, l'assurance des transports par terre, les accidents, etc., etc....

POURQUOI

DOIT-ON ASSURER SA VIE DANS

LA SAUVEGARDE

- | | |
|--------------------------|--|
| 1 ^o PARCE QUB | Les <u>taux</u> sont aussi <u>avantagés</u> que ceux de n'importe quelle compagnie. |
| 2 ^o PARCE QUB | Les <u>polices</u> sont plus <u>libérales</u> que celles de n'importe quelle compagnie. |
| 3 ^o PARCE QUB | Les <u>garanties</u> sont <u>supérieures</u> à la généralité de celles des autres compagnies. |
| 4 ^o PARCE QUB | La <u>sagesse</u> et l' <u>expérience</u> de sa <u>direction</u> sont une <u>garantie</u> de succès pour les années futures. |
| 5 ^o PARCE QUB | Par dessus tout, elle est une compagnie <u>canadienne-française</u> et que ses capitaux restent dans la province de Québec pour le <u>bénéfice</u> des nôtres. |

Siège social: 7 PLACE D'ARMES, MONTREAL.

LA PRINCIPALE DIFFICULTÉ qui se présente à l'homme inexpérimenté qui entre dans l'Assurance-Vie, c'est de trouver des hommes Bons à Assurer. Cette difficulté disparaît quand vous travaillez pour une *Compagnie Industrielle*, dont les débits sont une mine inépuisable à la fois pour les affaires ordinaires et les affaires industrielles.

THE UNION LIFE ASSURANCE COMPANY

BUREAU-CHEF A TORONTO, CAN.

Plus de porteurs de polices au Canada que toute autre Compagnie Canadienne.

The Canadian Railway Accident Insurance Company

Capital Autorisé, \$500,000.00
Capital Souscrit, 250,000.00

D. MURPHY,
Président.

JOHN EMO,
Gérant Général.

H. W. PEARSON,
Secrétaire-Trésorier.

Notre spécialité est l'assurance de Compensation aux Ouvriers, et nos polices sont spécialement faites pour répondre aux exigences du *Workmen's Compensation Act* de la province de Québec.

Nous invitons cordialement tous les patrons d'ouvriers à nous écrire pour nous demander nos taux, ou à voir notre Agent dans leur localité.

Nous émettons aussi des polices de toute catégorie pour Accidents aux Personnes, Maladie, Responsabilité des Employeurs, Responsabilité Publique, Responsabilité concernant les Élévateurs, Responsabilité concernant les Attelages, et des Polices Collectives, à des taux aussi bas que le permet la sécurité.

Bureau à Montréal: EDIFICE DE LA BANQUE D'OTTAWA, Rue St-Jacques

D. KING, Gérant Provincial.