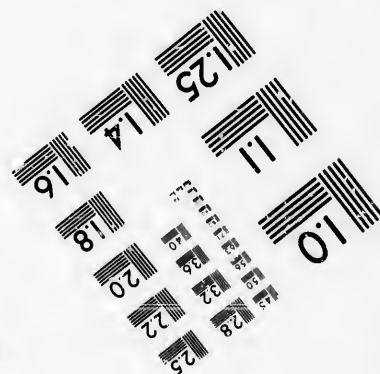
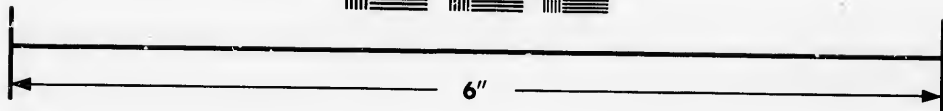
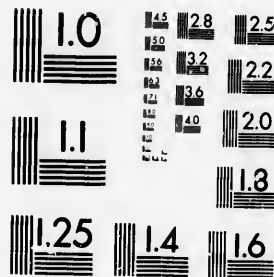
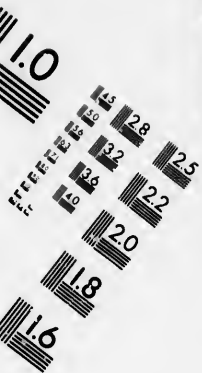

**IMAGE EVALUATION  
TEST TARGET (MT-3)**



**Photographic  
Sciences  
Corporation**

23 WEST MAIN STREET  
WEBSTER, N.Y. 14580  
(716) 877-4503



**CIHM, ICMH  
Microfiche  
Series.**

**CIHM/ICMH  
Collection de  
microfiches.**



Canadian Institute for Historical Microreproductions / Institut canadien de microreproductions historiques



**© 1986**

Technical and Bibliographic Notes/Notes techniques et bibliographiques

The Institute has attempted to obtain the best original copy available for filming. Features of this copy which may be bibliographically unique, which may alter any of the images in the reproduction, or which may significantly change the usual method of filming, are checked below.

L'Institut a microfilmé le meilleur exemplaire qu'il lui a été possible de se procurer. Les détails de cet exemplaire qui sont peut-être uniques du point de vue bibliographique, qui peuvent modifier une image reproduite, ou qui peuvent exiger une modification dans la méthode normale de filmage sont indiqués ci-dessous.

- |  |  |
|--|--|
| <input checked="" type="checkbox"/> Coloured covers/<br>Couverture de couleur  | <input type="checkbox"/> Coloured pages/<br>Pages de couleur   |
| <input type="checkbox"/> Covers damaged/<br>Couverture endommagée  | <input type="checkbox"/> Pages damaged/<br>Pages endommagées   |
| <input type="checkbox"/> Covers restored and/or laminated/<br>Couverture restaurée et/ou pelliculée  | <input type="checkbox"/> Pages restored and/or laminated/<br>Pages restaurées et/ou pelliculées  |
| <input type="checkbox"/> Cover title missing/<br>Le titre de couverture manque   | <input checked="" type="checkbox"/> Pages discoloured, stained or foxed/<br>Pages décolorées, tachetées ou piquées   |
| <input type="checkbox"/> Coloured maps/<br>Cartes géographiques en couleur   | <input checked="" type="checkbox"/> Pages detached/<br>Pages détachées   |
| <input type="checkbox"/> Coloured ink (i.e. other than blue or black)/<br>Encre de couleur (i.e. autre que bleue ou noire)   | <input checked="" type="checkbox"/> Showthrough/<br>Transparence   |
| <input type="checkbox"/> Coloured plates and/or illustrations/<br>Planches et/ou illustrations en couleur  | <input type="checkbox"/> Quality of print varies/<br>Qualité inégale de l'impression   |
| <input type="checkbox"/> Bound with other material/<br>Relié avec d'autres documents   | <input type="checkbox"/> Includes supplementary material/<br>Comprend du matériel supplémentaire   |
| <input type="checkbox"/> Tight binding may cause shadows or distortion<br>along interior margin/<br>La reliure serrée peut causer de l'ombre ou de la<br>distorsion le long de la marge intérieure   | <input type="checkbox"/> Only edition available/<br>Seule édition disponible   |
| <input type="checkbox"/> Blank leaves added during restoration may<br>appear within the text. Whenever possible, these<br>have been omitted from filming/<br>Il se peut que certaines pages blanches ajoutées<br>lors d'une restauration apparaissent dans le texte,<br>mais, lorsque cela était possible, ces pages n'ont<br>pas été filmées. | <input type="checkbox"/> Pages wholly or partially obscured by errata<br>slips, tissues, etc., have been refilmed to<br>ensure the best possible image/<br>Les pages totalement ou partiellement<br>obscurcies par un feuillet d'errata, une pelure,<br>etc., ont été filmées à nouveau de façon à<br>obtenir la meilleure image possible. |
| <input type="checkbox"/> Additional comments:<br>Commentaires supplémentaires:   |  |

This item is filmed at the reduction ratio checked below/  
Ce document est filmé au taux de réduction indiqué ci-dessous.

|                          |                          |                          |                                     |                          |                          |
|--------------------------|--------------------------|--------------------------|-------------------------------------|--------------------------|--------------------------|
| 10X                      | 14X                      | 18X                      | 22X                                 | 26X                      | 30X                      |
| <input type="checkbox"/> | <input type="checkbox"/> | <input type="checkbox"/> | <input checked="" type="checkbox"/> | <input type="checkbox"/> | <input type="checkbox"/> |
| 12X                      | 16X                      | 20X                      | 24X                                 | 28X                      | 32X                      |

The copy filmed here has been reproduced thanks to the generosity of:

Library of the Public  
Archives of Canada

The images appearing here are the best quality possible, considering the condition and legibility of the original copy and in keeping with the filming contract specifications.

Original copies in printed paper covers are filmed beginning with the front cover and ending on the last page with a printed or illustrated impression, or the back cover when appropriate. All other original copies are filmed beginning on the first page with a printed or illustrated impression, and ending on the last page with a printed or illustrated impression.

The last recorded frame on each microfiche shall contain the symbol  $\rightarrow$  (meaning "CONTINUED"), or the symbol  $\nabla$  (meaning "END"), whichever applies.

Maps, plates, charts, etc., may be filmed at different reduction ratios. Those too large to be entirely included in one exposure are filmed beginning in the upper left hand corner, left to right and top to bottom, as many frames as required. The following diagrams illustrate the method:

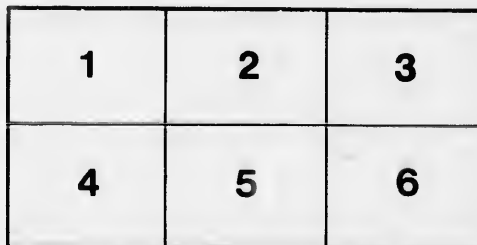
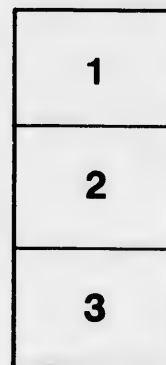
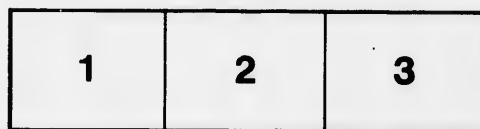

L'exemplaire filmé fut reproduit grâce à la générosité de:

La bibliothèque des Archives  
publiques du Canada

Les images suivantes ont été reproduites avec le plus grand soin, compte tenu de la condition et de la netteté de l'exemplaire filmé, et en conformité avec les conditions du contrat de filmage.

Les exemplaires originaux dont la couverture en papier est imprimée sont filmés en commençant par le premier plat et en terminant soit par la dernière page qui comporte une empreinte d'impression ou d'illustration, soit par le second plat, selon le cas. Tous les autres exemplaires originaux sont filmés en commençant par la première page qui comporte une empreinte d'impression ou d'illustration et en terminant par la dernière page qui comporte une telle empreinte.

Un des symboles suivants apparaîtra sur la dernière image de chaque microfiche, selon le cas: le symbole  $\rightarrow$  signifie "A SUIVRE", le symbole  $\nabla$  signifie "FIN".

Les cartes, planches, tableaux, etc., peuvent être filmés à des taux de réduction différents. Lorsque le document est trop grand pour être reproduit en un seul cliché, il est filmé à partir de l'angle supérieur gauche, de gauche à droite, et de haut en bas, en prenant le nombre d'images nécessaire. Les diagrammes suivants illustrent la méthode.

FONDATEURS

SUPÉRIEURS, PROFESSEURS

ET ÉLÈVES

COLLÈGE DE L'ASSOMPTION

1833-1893

MONTREAL

C. G. BEAUCHEMIN & FILS, LIBRAIRES-IMPRIMEURS

256 et 258, rue Saint-Paul

1893

96



FONDATEURS  
SUPÉRIEURS, PROFESSEURS  
ET ÉLÈVES

DU

COLLÈGE DE L'ASSOMPTION

1833—1893

O. F. M. QUÉBEC



MONTREAL

C. O. BEAUCHEMIN & FILS, LIBRAIRES-IMPRIMEURS

256 et 258, rue Saint-Paul

—  
1893

893  
(104)

ORRUB.M.70

114551





A NOS VÉNÉRÉS FONDATEURS :

M. FRANÇOIS LABELLE, PRÊTRE,  
(CURÉ DE L'ASSOMPTION)

M. LE DOCTEUR J. B. MEILLEUR,  
(DE L'ASSOMPTION, MEMBRE DE LA LÉGISLATURE)

M. LE DOCTEUR CHS CAZENEUVE,  
(DE L'ASSOMPTION)

HOMMAGE ! RECONNAISSANCE ! AMOUR FILIAL !



030310.M.7.0

M  
M  
M  
M

# COLLÈGE DE L'ASSOMPTION

Liste des Supérieurs, Directeurs, Procureurs, Préfets  
des Etudes, Professeurs et Economes de cette  
Institution depuis l'ouverture des cours  
en 1833. jusqu'au 13 juin 1893.

## 1833-1834

M. Frs Labelle, Ptre, Dir. et Curé.

M. Michel Charron, Eléments latins.

## 1834-1835

M. Frs Labelle, Ptre, Dir. et Curé.  
M. Jean Grammont, Syntaxe.

M. M. Charron, Eléments.

## 1835-1836

M. Edouard Labelle, Ptre, Direct.  
M. Grammont, Méthode et Versification.  
M. Félix Mesnard, “ “

M. Pierre Garnot, Méth. et Versif.  
M. Ls JBs. Moll, Syntaxe.  
M. M. Charron, Eléments.

## 1836-1837

M. Ed. Labelle, Ptre, Directeur.  
M. P. Garnot, Belles-Lettres.  
M. J. B. Gauthier, Méthode et Versif.

M. L. J. Moll, Syntaxe.  
M. M. Charron, Eléments.

## 1837-1838

M. Ed. Labelle, Ptre, Directeur.  
M. P. Garnot, Rhétorique et Belles-Lettres.  
M. J. B. Gauthier, Méthode et Versif.  
M. L. J. Moll, Syntaxe.

M. M. Charron, Eléments.  
M. N. D. J. Jaumenne, Cours français.  
M. Pierre E. Martel, Musique.

## 1838-1839

M. Frs Labelle, Ptre, Dir. et Curé.  
M. J. B. Gauthier, Vice-Dir., Philosophie.  
M. P. Garnot, Belles-Lettres.  
M. Hyacinthe Brunet, Méthode et Versificat.

M. M. Charron, Syntaxe.  
M. F. Mesnard, Eléments.  
Dr J. B. Meilleur, Cours français.  
M. P. E. Martel, Musique.

**1839-1840**

|  |  |
|--|--|
| M. Etienne Normandin, Ptre, Directeur et Prof. de Philosophie. | M. Gemmes, Méthode et Versification.       |
| M. Joseph Sauche, Architecture.                                | M. M. Charron, Syntaxe.                    |
| M. P. Garnot, Rhétorique.                                      | M. Frs M. Chevalier de Lorimier, Eléments. |
| M. H. Brunet, Belles-Lettres.                                  | M. Félix Vézina, Cours français.           |
|  | M. P. E. Martel, Musique.                  |

**1840-1841**

|   |                                    |
|---|------------------------------------|
| M. Et. Normandin, Ptre, Directeur et Prof. de Théologie.  | M. M. Charron, Eccl., Syntaxe.     |
| M. Chs Marsolais, Eccl., Philosophie.                     | M. Modeste Foisy, Eccl., Eléments. |
| M. P. Garnot, Belles-Lettres.                             | M. F. Vézina, Cours français.      |
| M. Pierre Féréol Dorval, Eccl., Méthode et Versification. | M. James Duffy, Langue anglaise.   |
|   | M. P. E. Martel, Musique.          |

**1841-1842**

|  |                                 |
|--|---------------------------------|
| M. Et. Normandin, Ptre, Directeur et Prof. de Théologie. | M. M. Charron, Eccl., Syntaxe.  |
| M. P. F. Dorval, Eccl., Philosophie.                     | M. M. Foisy, Eccl., Eléments.   |
| M. P. Garnot, Rhétorique.                                | M. F. Vézina, Cours français.   |
| M. C. Marsolais, Eccl., Belles-Lettres.                  | M. John Horan, Langue anglaise. |
| M. Frs Chevalier de Lorimier, Méthode et Versification.  | M. P. E. Martel, Musique.       |

**1842-1843**

|  |  |
|--|--|
| M. Et. Normandin, Ptre, Directeur et Prof. de Théologie. | M. M. Charron, Eccl., Méthode et Vers. |
| M. Venant Pilon, Eccl., Philosophie.                     | M. M. Foisy, Eccl., Syntaxe.           |
| M. P. Garnot, Rhétorique.                                | M. F. X. Caisse, Eccl., Eléments.      |
| M. Pierre Poulin, Eccl., Belles-Lettres.                 | M. F. Vézina, Cours français.          |
|  | M. J. Horan, Langue anglaise.          |

**1843-1844**

|  |                                   |
|--|-----------------------------------|
| M. Et. Normandin, Ptre, Directeur et Prof. de Théologie. | M. M. Charron, Ptre, Eléments.    |
| M. P. F. Dorval, Ptre, Philosophie.                      | M. Jos. Chevigny, Eccl., "        |
| M. P. Garnot, Belles-Lettres.                            | M. F. Vézina, Cours français.     |
| M. P. Poulin, Eccl., Méthode et Versif.                  | M. J. Horan, Langue anglaise.     |
| M. F. X. Caisse, Eccl., Syntaxe.                         | M. Norbert Barret, Eccl., Salles. |

**1844-1845**

|   |   |
|---|---|
| M. Et. Normandin, Ptre, Directeur et Prof. de Théologie.  | M. N. Barret, Eccl., Méthode et Versific. |
| M. P. F. Dorval, Ptre, Procureur et Prof. de Philosophie. | M. Joseph Guilbault, Eccl., Syntaxe.      |
| M. Alfred Dupuis, Eccl., Rhétorique.                      | M. Joseph Dequoy, Eccl., Eléments.        |
| M. P. Poulin, Eccl., Belles-Lettres.                      | M. F. Vézina, Cours français.             |
|   | M. J. Horan, Langue anglaise.             |
|   | M. J. Chevigny, Eccl., Salles.            |

## 1845-1846

- |   |                                      |
|---|--------------------------------------|
| M. Et. Normandin, Ptre, Directeur et Prof. de Théologie.  | M. Maxime Olivier, Eccl., Syntaxe.   |
| M. P. F. Dorval, Ptre, Procureur et Prof. de Philosophie. | M. Joseph Perrault, Eccl., Eléments. |
| M. A. Dupuis, Eccl., Rhétorique.                          | M. F. Vézina, Cours français.        |
| M. N. Barret, Eccl., Belles-Lettres.                      | M. J. Horan, Langue anglaise.        |
| M. Jos. Guilbault, Eccl., Méthode et Ver-sification.      | M. J. Chevigny, Eccl., Salles.       |
|   | M. J. Dequoy, Eccl., "               |

## 1846-1847

- |  |                                     |
|--|-------------------------------------|
| M. Jean-Baptiste Dupuy, Ptre, Directeur et Prof. de Théologie. | M. J. Perrault, Eccl., Syntaxe.     |
| M. P. F. Dorval, Ptre, Procureur et Prof. de Philosophie.      | M. Damien Laporte, Eccl., Eléments. |
| M. A. Dupuis, Eccl., Rhétorique.                               | M. F. Vézina, Cours français.       |
| M. Louis Brunelle, Eccl., Belles-Lettres.                      | M. Joseph Collins, Langue anglaise. |
| M. Jos. Guilbault, Eccl., Méthode et Ver-sification.           | M. J. Chevigny, Ptre, Salles.       |
|  | M. Léandre Prévost, Eccl., Salles.  |
|  | M. Albert Lacombe, Eccl., "         |

## 1847-1848

- |   |                                       |
|---|---------------------------------------|
| M. J. B. Dupuy, Ptre, Directeur et Prof. de Théologie.    | M. Jos. Guilbault, Eccl., Syntaxe.    |
| M. P. F. Dorval, Ptre, Procureur et Prof. de Philosophie. | M. Louis Lesage, Eccl., Eléments.     |
| M. A. Dupuis, Ptre, Rhétorique.                           | M. Urb. Archambault, Eccl., Eléments. |
| M. N. Barret, Eccl., "                                    | M. F. Vézina, Cours français.         |
| M. L. Brunelle, Eccl., Belles-Lettres.                    | M. Connelly, Langue anglaise.         |
| M. Olivier Désorey, Eccl., Méthode et Ver-sification.     | M. L. Prévost, Eccl., Salles.         |
| M. Damien Laporte, Eccl., Syntaxe.                        | M. J. Perrault, Eccl., "              |
|   | M. Flor. Bourgeault, Eccl., Salles.   |

## 1848-1849

- |   |  |
|---|--|
| M. J. B. Dupuy, Ptre, Directeur et Prof. de Théologie.    | M. U. Archambault, Eccl., Syntaxe.     |
| M. P. F. Dorval, Ptre, Procureur et Prof. de Philosophie. | M. Jos. Guilbault, Eccl., "            |
| M. N. Barret, Ptre, Rhétorique.                           | M. Salomon Théberge, Eccl., Eléments.  |
| M. L. Brunelle, Eccl., Belles-Lettres.                    | M. F. Bourgeault, Eccl., "             |
| M. D. Laporte, Eccl., Méthode et Versif.                  | M. F. Vézina, Eccl., Cours français.   |
| M. Eug. Desmarais, Eccl., Syntaxe.                        | M. L. Prévost, Eccl., Langue anglaise. |
| M. Ls Lesage, Eccl., "                                    | M. O. Désorey, Eccl., Salles.          |
|   | M. Jos. Guilbault, Eccl., "            |
|   | M. Félix Rochette, Eccl., "            |

## 1849-1850

- |  |  |
|--|--|
| M. J. B. Dupuy, Ptre, Directeur, Prof. de Théologie et Curé. | M. Jos. Guilbault, Eccl., M. et V.     |
| M. P. F. Dorval, Ptre, Procureur.                            | M. Théop. Chagnon, Eccl., "            |
| M. Jos. Guilbault, Eccl., Econome.                           | M. S. Théberge, Eccl., Syntaxe.        |
| M. F. Bourgeault, Eccl., Philosophie.                        | M. Damase Laporte, Eccl., "            |
| M. E. Desmarais, Eccl., "                                    | M. Nazaire Piché, Eccl., Eléments.     |
| M. N. Barret, Ptre, Rhétorique.                              | M. F. Vézina, Eccl., Cours français.   |
| M. L. Brunelle, Eccl., Belles-Lettres.                       | M. L. Prévost, Eccl., Langue anglaise. |
| M. Aimé Fauteux, Eccl., "                                    | M. O. Désorey, Eccl., Salles.          |
|  | M. F. Rochette, Eccl., "               |

## 1850-1851

|  |   |
|--|---|
| M. J. B. Dupuy, Ptre, Directeur, Prof. de Théologie et Curé. | M. Pierre Beaudoin, Eccl., Éléments.    |
| M. P. F. Dorval, Ptre, Procureur.                            | M. Georges Lesage, Eccl., "             |
| M. Jos. Guilbault, Eccl., Économe.                           | M. F. Vézina, Eccl., Cours français.    |
| M. F. Bourgeault, Eccl., Philosophie.                        | M. A. Fauteux, Eccl., Ecole du village. |
| M. E. Desmarais, Eccl., Rhétorique.                          | M. O'Burn, diacre, Langue anglaise.     |
| M. Damase Laporte, Eccl., Belles-Lettres.                    | M. Th. Hines, "                         |
| M. T. Chagnon, Eccl., Méthode et Versif.                     | M. Michel Doherty, "                    |
| M. Aldric Laporte, Eccl., "                                  | M. F. Rochette, Salles.                 |
| M. N. Piché, Eccl., Syntaxe.                                 | M. O. Désorey, "                        |
| M. Dieudonné Bérard, Eccl., "                                | M. U. Archambault, "                    |

## 1851-1852

|  |   |
|--|---|
| M. J. B. Dupuy, Ptre, Directeur et Prof. de Théologie. | M. P. Beaudoin, Eccl., Syntaxe.         |
| M. A. Dupuis, Ptre, Curé.                              | M. G. Lesage, Eccl., "                  |
| M. P. F. Dorval, Ptre, Procureur.                      | M. Oct. Chicoine, Eccl., Éléments.      |
| M. F. Vézina, Eccl., Économe.                          | M. Moïse Geoffroy, Eccl., "             |
| M. F. Bourgeault, Ptre, Philosophie.                   | M. Urbain Lippé, Eccl., Cours français. |
| M. Onés. Rivière, Eccl., "                             | M. A. Fauteux, Eccl., Ecole du village. |
| M. N. Barret, Ptre, Rhétorique.                        | M. T. Chagnon, Eccl., "                 |
| M. E. Desmarais, Eccl., "                              | M. Edouard Leblanc, Langue anglaise.    |
| M. A. Laporte, Eccl., Belles-Lettres.                  | M. Th. Hines, "                         |
| M. D. Laporte, Eccl., "                                | M. F. Rochette, Eccl., Salles.          |
| M. J. Guilbault, Eccl., Méthode et Versif.             | M. Louis Piette, Eccl., "               |

## 1852-1853

|  |  |
|--|--|
| M. Alfred Dupuis, Ptre, Directeur et Prof. de Théologie. | M. M. Geoffroy, Eccl., Syntaxe.              |
| M. P. F. Dorval, Ptre, Procureur et Curé.                | M. O. Chicoine, Eccl., "                     |
| M. N. Barret, Ptre, Préfet des Etudes.                   | M. Eucher Laporte, Eccl., Éléments.          |
| M. F. Vézina, Eccl., Économe.                            | M. U. Lippé, Eccl., Cours français.          |
| M. F. Bourgeault, Ptre, Philosophie.                     | M. J. Noël Ritelot, Eccl., Ecole du village. |
| M. O. Rivière, Eccl., "                                  | M. Ant. Giguère, Eccl., "                    |
| M. E. Desmarais, Ptre, Rhétorique.                       | M. Georges Mount, Eccl., Langue anglaise.    |
| M. D. Laporte, Eccl., Belles-Lettres.                    | M. Edmond Moizeau, Eccl., "                  |
| M. P. Beaudoin, Eccl., Méthode et Versif.                | M. Ls Piette, Eccl., Salles.                 |
| M. G. Lesage, Eccl., "                                   | M. Médard Caisse, Eccl., "                   |

## 1853-1854

|  |   |
|--|---|
| M. A. Dupuis, Ptre, Directeur et Prof. de Théologie. | M. O. Chicoine, Eccl., Belles-Lettres.    |
| M. P. F. Dorval, Ptre, Procureur et Curé.            | M. M. Geoffroy, Eccl., Méthode et Versif. |
| M. N. Barret, Ptre, Préfet des Etudes.               | M. L. Laporte, Eccl., Syntaxe.            |
| M. F. Bourgeault, Ptre, Philosophie et Théologie.    | M. Jos. Guilbault, Eccl., Éléments.       |
| M. F. Vézina, Ptre, Économe.                         | M. J. N. Ritelot, Eccl., Cours français.  |
| M. Georges Laporte, Eccl., Philosophie.              | M. G. Mount, Eccl., Langue anglaise.      |
| M. André Brien, Eccl., "                             | M. G. Lesage, Eccl., "                    |
| M. Damase Laporte, Diacre, Rhétorique.               | M. M. Caisse, Eccl., Salles.              |
|  | M. A. Brien, Eccl., "                     |
|  | M. G. Mount, Eccl., Musique.              |

## 1854-1855

- |   |  |
|---|--|
| M. A. Dupuis, Ptre, Directeur et Prof. de Théologie.  | M. Euch. Laporte, Eccl., Méthode et Versification. |
| M. P. F. Dorval, Ptre, Procureur et Curé.             | M. Jos. Guilbault, Eccl., Syntaxe.                 |
| M. N. Barret, Ptre, Préfet des Etudes.                | M. Léon Lévesque, Eccl., Eléments.                 |
| M. F. Bourgeault, Ptre, Théologie et Ecriture Sainte. | M. Ls Casaubon, Eccl., Cours français.             |
| M. F. Vézina, Ptre, Econome.                          | M. G. Mount, Eccl., Langue anglaise.               |
| M. G. Laporte, Eccl., Philosophie.                    | M. Ov. Hétu, Eccl., " "                            |
| M. Dam. Laporte, Ptre, Rhétorique.                    | M. M. Caisse, Eccl., Salles.                       |
| M. And. Brien, Eccl., Belles-Lettres.                 | M. Théo. Thibodeau, Eccl., " "                     |

## 1855-1856

- |  |  |
|--|--|
| M. A. Dupuis, Ptre, Directeur et Prof. de Théologie. | M. J. Guilbault, Eccl., Méthode et Versif. |
| M. P. F. Dorval, Ptre, Procureur et Curé.            | M. L. Lévesque, Eccl., Syntaxe.            |
| M. N. Barret, Ptre, Préfet des Etudes.               | M. Fabien Malo, Eccl., Eléments.           |
| M. F. Vézina, Ptre, Econome.                         | M. Casaubon, Eccl., Cours français.        |
| M. G. Laporte, Eccl., Philosophie.                   | M. O. Hétu, Eccl., Langue anglaise.        |
| M. Dam. Laporte, Ptre, Rhétorique.                   | M. T. Thibodeau, Eccl., Salles.            |
| M. E. Laporte, Eccl., Belles-Lettres.                | M. Marcel Mireault, Eccl., " "             |

## 1856-1857

- |  |   |
|--|---|
| M. A. Dupuis, Ptre, Directeur et Prof. de Théologie.                 | M. F. Malo, Eccl., Syntaxe.                 |
| M. P. F. Dorval, Ptre, Procureur et Curé.                            | M. M. Mireault, Eccl., Eléments.            |
| M. N. Barret, Ptre, Préfet des Etudes.                               | M. Dominique Bibaud, Eccl., Cours français. |
| M. F. Vézina, Ptre, Econome.   | M. Joseph Beaupré, Eccl., Langue anglaise.  |
| M. Geo. Laporte, Ptre, Philosophie et Directeur des Ecclésiastiques. | M. T. Thibodeau, Eccl., Salles.             |
| M. Ald. Laporte, Eccl., Rhétorique.                                  | M. Octave Lasalle, Eccl., " "               |
| M. J. Guilbault, Eccl., Belles-Lettres.                              |   |
| M. J. B. Langlois, Eccl., Méthode et Versification.                  |   |

## 1857-1858

- |  |   |
|--|---|
| M. A. Dupuis, Ptre, Directeur et Prof. de Théologie.                 | M. J. B. Langlois, Eccl., Méthode et Versification. |
| M. P. F. Dorval, Ptre, Procureur et Curé.                            | M. L. Lévesque, Eccl., Syntaxe.                     |
| M. N. Barret, Ptre, Préfet des Etudes.                               | M. J. N. Ritchot, Ptre, Eléments.                   |
| M. F. Vézina, Ptre, Econome.   | M. Hildedge Dupuis, Eccl., " "                      |
| M. Geo. Laporte, Ptre, Philosophie et Directeur des Ecclésiastiques. | M. Odilon Guilbault, Eccl., " "                     |
| M. Dam. Laporte, Ptre, Rhétorique.                                   | M. Dom. Bibaud, Eccl., Cours français.              |
| M. Jos. Guilbault, Eccl., Belles-Lettres.                            | M. Geo. Pellerin, Eccl., " "                        |
|  | M. Ernest Viger, Eccl., Langue anglaise.            |
|  | M. M. Mireault, Eccl., Salles.                      |
|  | M. O. Lasalle, Eccl., " "                           |

## 1858-1859

- |   |  |
|---|--|
| M. A. Dupuis, Ptre, Directeur et Prof. de Théologie.      | M. F. X. Vézina, Eccl., Syntaxe.       |
| M. P. F. Dorval, Ptre, Proc. et Curé.                     | M. Od. Guilbault, Eccl., Eléments.     |
| M. N. Barret, Ptre, Préfet des Etudes.                    | M. Dom. Bibaud, Eccl., Cours français. |
| M. F. Vézina, Ptre, Econome.                              | M. J. Archambault, Eccl., “            |
| M. Geo. Laporte, Ptre, Philosophie et Directeur des Eccl. | M. E. Viger, Eccl., Langue anglaise.   |
| M. Dam. Laporte, Ptre, Rhétorique.                        | M. O. Lasalle, Sous-diacre, Salles.    |
| M. Jos. Guilbault, Eccl., Belles-Lettres.                 | M. H. Dupuis, Eccl., “                 |
| M. J. B. Langlois, Eccl., Méthode et Versification.       | M. Louis Guilbault, Eccl., “           |
|   | M. Georges Dugas, Eccl., Musique.      |

## 1859-1860

- |  |  |
|--|--|
| M. A. Dupuis, Ptre, Directeur et Prof. de Théologie.                 | M. Od. Guilbault, Eccl., Syntaxe.              |
| M. P. F. Dorval, Ptre, Proc. et Curé.                                | M. Fabien Barnabé, Eccl., Eléments.            |
| M. N. Barret, Ptre, Préfet des Etudes.                               | M. Dom. Bibaud, Eccl., Cours français.         |
| M. F. Vézina, Ptre, Econome.   | M. J. Archambault, Eccl., “                    |
| M. Geo. Laporte, Ptre, Philosophie et Directeur des Ecclésiastiques. | M. F. X. Vézina, Sous-diacre, Langue anglaise. |
| M. Dam. Laporte, Ptre, Rhétorique.                                   | M. Hild. Dupuis, Sous-diacre, Salles.          |
| M. J. Guilbault, Eccl., Belles-Lettres.                              | M. J. Trefflé Gaudet, Eccl., “                 |
| M. F. X. Vézina, Sous-diacre, Méthode et Versification.              | M. Geo. Dugas, Eccl., Musique.                 |

## 1860-1861

- |  |  |
|--|--|
| M. Norbert Barret, Ptre, Supérieur et Préfet des Etudes.             | M. Od. Guilbault, Eccl., Syntaxe.              |
| M. Damase Laporte, Ptre, Directeur et Prof. de Théologie.            | M. Joseph Beaupré, Eccl., “                    |
| M. P. F. Dorval, Ptre, Proc. et Curé.                                | M. F. Barnabé, Sous-diacre, Eléments.          |
| M. F. Vézina, Ptre, Econome.   | M. Adolphe Jodoin, Eccl., “                    |
| M. Geo. Laporte, Ptre, Philosophie et Directeur des Ecclésiastiques. | M. Stanislas Dagenais, Eccl., “                |
| M. Arc. Laporte, Eccl., Rhétorique.                                  | M. Dom. Bibaud, Eccl., Cours français.         |
| M. J. Guilbault, Eccl., Belles-Lettres.                              | M. J. Archambault, Eccl., “                    |
| M. J. B. Langlois, Ptre, Méthode et Versification.                   | M. F. X. Vézina, Sous-diacre, Langue anglaise. |
|  | M. J. T. Gaudet, Eccl., Salles.                |
|  | M. A. Jodoin, Eccl., “                         |
|  | M. Maxime Leblanc, Eccl., “                    |
|  | M. Geo. Dugas, Eccl., Musique.                 |

## 1861-1862

- |  |  |
|--|--|
| M. N. Barret, Ptre, Supérieur et Préfet des Etudes.                  | M. Od. Guilbault, Eccl., Méthode et Versification. |
| M. Dam. Laporte, Ptre, Directeur et Prof. de Théologie.              | M. Jos. Beaupré, Eccl., Syntaxe.                   |
| M. P. F. Dorval, Ptre, Proc. et Curé.                                | M. J. M. Légaré, Eccl., “                          |
| M. F. Vézina, Ptre, Econome.   | M. Jos. Guilbault, Eccl., Eléments.                |
| M. Geo. Laporte, Ptre, Philosophie et Directeur des Ecclésiastiques. | M. Isaïe Dozois, Eccl., “                          |
| M. Arc. Laporte, Eccl., Rhétorique.                                  | M. J. Archambault, Eccl., “                        |
| M. J. B. Langlois, Ptre, Belles-Lettres.                             | M. Dom. Bibaud, Eccl., Cours français.             |
| M. Camille Caisse, Eccl., “  | M. Alfred Larose, Eccl., “                         |
|  | M. James Sherry, Eccl., Langue anglaise.           |
|  | M. J. T. Gaudet, Eccl., Salles.                    |
|  | M. M. Leblanc, Eccl., “                            |



**1862-1863**

- |   |   |
|---|---|
| M. N. Barret, Ptre, Supérieur et Préfet des Etudes.                         | M. Od. Guilbault, Eccl., Méthode et Ver-<br>sification. |
| M. Dam. Laporte, Ptre, Directeur et Prof. de Théologie.                     | M. J. Archambault, Eccl., Syntaxe.                      |
| M. P. F. Dorval, Ptre, Proc. et Curé.                                       | M. J. M. Légaré, Eccl., Eléments.                       |
| M. F. Vézina, Ptre, Econome.  | M. Is. Dozois, Eccl., Eléments.                         |
| M. Geo. Laporte, Ptre, Philosophie intel. et Directeur des Ecclésiastiques. | M. Sim. Robillard, Eccl., Cours français.               |
| M. Daniel Riopel, Eccl., Sciences.  | M. A. Larose, Eccl., “                                  |
| M. Arc. Laporte, Eccl., Rhétorique.   | M. J. Sherry, Eccl., Langue anglaise.                   |
| M. Cam. Caisse, Eccl. Belles-Lettres.                                       | M. J. T. Gaudet, Sous-diacre, Salles.                   |
|   | M. M. Leblanc, Eccl., “                                 |
|   | M. Joseph Gaudet, Eccl., “                              |

**1863-1864**

- |   |  |
|---|--|
| M. N. Barret, Ptre, Supérieur et Préfet des Etudes.                       | M. Od. Guilbault, Diacre, Méthode et Ver-<br>sification. |
| M. Dam. Laporte, Ptre, Directeur et Profes-<br>seur de Théologie.         | M. J. Archambault, Eccl., Syntaxe.                       |
| M. P. F. Dorval, Ptre, Proc. et Curé.                                     | M. Is. Dozois, Eccl., Eléments.                          |
| M. F. Vézina, Ptre, Chap.   | M. J. B. Laporte, Eccl., “                               |
| M. Jos. Guilbault, Eccl., Econome.  | M. Urgel Poitras, Eccl., “                               |
| M. Geo. Laporte, Ptre, Philosophie et Direc-<br>teur des Ecclésiastiques. | M. Aug. Chevalier, Eccl., Cours français.                |
| M. Arc. Laporte, Ptre, Rhétorique.  | M. A. Larose, Eccl., “                                   |
| M. Cam. Caisse, Eccl., Belles-Lettres.                                    | M. David Fennessy, Eccl., Langue anglaise.               |
|   | M. Janvier Marion, Eccl., Salles.                        |
|   | M. A. Jodoin, Eccl., “                                   |
|   | M. Jos. Gaujet, Eccl., “                                 |

**1864-1865**

- |   |  |
|---|--|
| M. N. Barret, Ptre, Supérieur.  | M. Od. Guilbault, Ptre, Méthode et Ver-<br>sification. |
| M. P. F. Dorval, Ptre, Curé.  | M. Is. Dozois, Sous-diacre, Syntaxe.                   |
| M. Dam. Laporte, Ptre, Directeur et Prof.<br>de Théologie.                | M. Aristide Brien, Eccl., “                            |
| M. F. X. Caisse, Ptre, Procureur.   | M. U. Poitras, Eccl., “                                |
| M. F. Vézina, Ptre, Chap.   | M. Louis Bonin, Eccl., Eléments.                       |
| M. Arcade Laporte, Ptre, Préfet des Etudes.                               | M. J. Archambault, Eccl., “                            |
| M. Jos. Guilbault, Eccl., Econome.  | M. A. Chevalier, Eccl., Cours français.                |
| M. Geo. Laporte, Ptre, Philosophic et Direc-<br>teur des Ecclésiastiques. | M. Jos. Gaudet, Eccl., “                               |
| M. E. Laporte, Sous-diacre, Rhétorique.                                   | M. D. Fennessy, Eccl., Langue anglaise.                |
| M. C. Caisse, Sous-diacre, Belles-Lettres.                                | M. Is. Dozois, Sous-diacre, Salles.                    |
|   | M. G. V. Villeneuve, Eccl., “                          |

**1865-1866**

- |   |  |
|---|--|
| M. N. Barret, Ptre, Supérieur.  | M. E. Laporte, Ptre, Belles-Lettres.     |
| M. P. F. Dorval, Ptre, Curé.  | M. Od. Guilbault, Ptre, Méthode.         |
| M. Geo. Laporte, Ptre, Directeur.   | M. Théophile Caisse, Eccl., Syntaxe.     |
| M. F. X. Caisse, Ptre, Procureur.   | M. A. Chevalier, Eccl., Eléments.        |
| M. Dam. Laporte, Ptre, Préfet des Etudes,<br>Professeur de Théologie et Directeur des<br>Ecclésiastiques. | M. Marcel Dugas, Eccl., Cours français.  |
| M. F. Vézina, Ptre, Chap.   | M. Louis Bonin, Eccl., “                 |
| M. Cam. Caisse, Ptre, Philosophic.  | M. Owen Gaffney, Eccl., Langue anglaise. |
| M. Arc. Laporte, Ptre, Rhétorique.  | M. Is. Dozois, Ptre, Salles.             |
|   | M. G. V. Villeneuve, Eccl., “            |
|   | M. U. Poitras, Eccl., “                  |

## 1866-1867

- |   |  |
|---|--|
| M. Pierre Férol Dorval, Ptre, Supérieur et Curé.                    | M. Od. Guilbault, Ptre, Versification. |
| M. Geo. Laporte, Ptre, Directeur.                                   | M. J. M. Légaré, Ptre, Méthode.        |
| M. F. X. Caisse, Ptre, Procureur.                                   | M. A. Chevalier, Eccl., Syntaxe.       |
| M. Cam. Caisse, Ptre, Préfet des Etudes.                            | M. Achille Langlois, Eccl., Eléments.  |
| M. J. B. Langlois, Ptre, Directeur des Eccl. et Prof. de Théologie. | M. M. Dugas, Eccl., Cours français.    |
| M. F. Vézina, Ptre, Chap.   | M. Ferd. Corbeil, Eccl., "             |
| M. Th. Caisse, Eccl., Philosophie.                                  | M. O. Gaffney, Eccl., Langue anglaise. |
| M. Arc. Laporte, Ptre, Rhétorique.                                  | M. G. V. Villeneuve, Eccl., Salles.    |
|   | M. U. Poitras, Eccl., "                |

## 1867-1868

- |   |  |
|---|--|
| M. P. F. Dorval, Ptre, Supérieur et Curé.   | M. Louis Thifault, Eccl., Syntaxe.           |
| M. Joseph Trefflé Gaudet, Ptre, Directeur du Collège et de l'Ecole d'Agriculture. | M. F. Corbeil, Eccl., Eléments.              |
| M. F. X. Caisse, Ptre, Procureur.   | M. Chs Fafard, Eccl., Cours français.        |
| M. Cam. Caisse, Ptre, Préfet des Etudes.  | M. Eagan, Eccl., Langue anglaise.            |
| M. J. M. Légaré, Ptre, Directeur des Eccl. et Prof. de Théologie.                 | M. Joseph Alarie, Eccl., "                   |
| M. F. Vézina, Ptre, Chap.   | M. Zach. Lacasse, Eccl., "                   |
| M. Th. Caisse, Eccl., Philosophie.  | M. Benj. Demers, Eccl., "                    |
| M. Arc. Laporte, Ptre, Belles-Lettres.  | M. Joseph Gaudet, Ptre, Ecole d'Agriculture. |
| M. Od. Guilbault, Ptre, Versification.  | M. G. V. Villeneuve, Sous-diacre, Salles.    |
| M. Aug. Provost, Eccl., Méthode.  | M. Joseph Brien, Eccl., "                    |
|   | M. Zébédée Martel, N. P., Musique.           |

## 1868-1869

- |  |  |
|--|--|
| M. P. F. Dorval, Ptre, Supérieur et Curé.  | M. L. Thifault, Eccl., Syntaxe.            |
| M. J. T. Gaudet, Ptre, Directeur, Prof. de Théologie et Dir. de l'Ecole d'Agriculture. | M. G. V. Villeneuve, Ptre, Eléments.       |
| M. F. X. Caisse, Ptre, Procureur.  | M. Avila Amiot, Eccl., "                   |
| M. Cam. Caisse, Ptre, Préfet des Etudes.   | M. Damase Piché, Eccl., Cours français.    |
| M. F. Vézina, Ptre, Chap.  | M. Thom. McCarthy, Eccl., Langue anglaise. |
| M. Aug. Provost, Eccl., Philosophie.   | M. Benj. Demers, Eccl., "                  |
| M. Arc. Laporte, Ptre, Rhétorique.   | M. Jos. Gaudet, Ptre, Ecole d'Agriculture. |
| M. J. M. Légaré, Ptre, Belles-Lettres.   | M. Is. Dozois, Ptre, Salles.               |
| M. Od. Guilbault, Ptre, Versification et Directeur des Ecclésiastiques.                | M. Edmond Perrault, Eccl., "               |
| M. Médéric Lesage, Eccl., Méthode.   | M. Placide Renaud, Eccl., Musique.         |

## 1869-1870

- |  |   |
|--|---|
| M. P. F. Dorval, Ptre, Supérieur et Curé.                              | M. L. Thifault, Sous-diacre, Méthode.       |
| M. J. T. Gaudet, Ptre, Directeur et Prof. de Théologie.                | M. Alfred Hébert, Eccl., Syntaxe.           |
| M. Is. Dozois, Ptre, Procureur et Directeur de l'Ecole d'Agriculture.  | M. A. Amiot, Eccl., Eléments.               |
| M. Cam. Caisse, Ptre, Préfet des Etudes et Prof. de Philosophie intel. | M. Ed. Perrault, Eccl., Cours français.     |
| M. Jos. Gaudet, Ptre, Econome.   | M. Noël Guilbault, Eccl., "                 |
| M. F. Vézina, Ptre, Chap.  | M. T. McCarthy, Sous-diacre, Langue angl.   |
| M. Méd. Lesage, Eccl., Sciences.                                       | M. John Houlahan, Eccl., "                  |
| M. J. M. Légaré, Ptre, Rhétorique.                                     | M. Jules Marchand, Eccl., "                 |
| M. Od. Guilbault, Ptre, Belles-Lettres et Direct. des Eccl.            | M. G. V. Villeneuve, Ptre, Salles.          |
| M. Jérémie Gagnon, Eccl., Versification.                               | M. Ambroise Lorian, Eccl., "                |
|  | M. Remi Chaput, Eccl., Ecole d'Agriculture. |
|  | M. Plac. Renaud, Eccl., Musique.            |

## 1870-1871

- |  |  |
|--|--|
| M. P. F. Dorval, Ptre, Supérieur et Curé.                                | M. L. Thifault, Ptre, Méthode.                 |
| M. J. T. Gaudet, Ptre, Directeur et Prof. de Théologie.                  | M. Edm. Perrault, Eccl., Syntaxe.              |
| M. Is. Dozois, Ptre, Procureur et Directeur de l'Ecole d'Agriculture.    | M. Louis Casaubon, Ptre, Eléments.             |
| M. Cam. Caisse, Ptre, Préfet des Etudes et Prof. de Philosophie intel.   | M. Pierre Giroux, Eccl., Cours français.       |
| M. Jos. Gaudet, Ptre, Econome.   | M. Omer Brouillet, Eccl., "                    |
| M. Méd. Lesage, Eccl., Sciences.   | M. Th. McCarthy, Ptre, Langue anglaise.        |
| M. J. M. Légaré, Ptre, Rhétorique.                                       | M. John O'Brien, Eccl., "                      |
| M. Od. Guilbault, Ptre, Belles-Lettres et Directeur des Ecclésiastiques. | M. G. V. Villeneuve, Ptre, Salles.             |
| M. Jér. Gagnon, Eccl., Versification.                                    | M. Amb. Lorion, Eccl., "                       |
|  | M. Noël Guilbault, Eccl., Ecole d'Agriculture. |
|  | M. P. Renaud, Eccl., Musique.                  |

## 1871-1872

- |   |  |
|---|--|
| M. P. F. Dorval, Ptre, Supérieur et Curé.                             | M. Jos. Lafortune, Eccl., Syntaxe.                 |
| M. J. T. Gaudet, Ptre, Directeur.                                     | M. Amb. Lorion, Eccl., Eléments.                   |
| M. Is. Dozois, Ptre, Procureur et Directeur de l'Ecole d'Agriculture. | M. O. Brouillet, Eccl., Classe Latine et anglaise. |
| M. Cam. Caisse, Ptre, Préfet des Etudes.                              | M. Gaspar Bérard, Eccl., Cours français.           |
| M. L. Casaubon, Ptre, Directeur des Eccl. et Prof. de Théologie.      | M. Alfred Houle, Eccl., "                          |
| M. Jos. Gaudet, Ptre, Econome.  | M. Thom. McCarthy, Ptre, Langue anglaise.          |
| M. J. M. Légaré, Ptre, Philosophie intel.                             | M. J. O'Brien, Eccl., "                            |
| M. Méd. Lesage, Ptre, Sciences.                                       | M. G. V. Villeneuve, Ptre, Salles.                 |
| M. Od. Guilbault, Ptre, Rhétorique.                                   | M. P. Giroux, Eccl., "                             |
| M. E. Perrault, Diacre, Belles-Lettres.                               | M. N. Guilbault, Eccl., Ecole d'Agriculture.       |
| M. Jér. Gagnon, Eccl., Versification.                                 | M. Plac. Renaud, Musique.                          |
| M. L. Thifault, Ptre, Méthode.  | M. Victor Delfosse, "                              |

## 1872-1873

- |   |  |
|---|--|
| M. P. F. Dorval, Ptre, V. F., Sup. et Curé                                    | M. Jos. Lafortune, Eccl., Méthode.         |
| M. J. T. Gaudet, Ptre, Directeur des Elèves et des Eccl., Prof. de Théologie. | M. Od. Guilbault, Ptre, Syntaxe.           |
| M. G. V. Villeneuve, Ptre, Procureur.   | M. Jos. Gaudet, Ptre, Eléments.            |
| M. Cam. Caisse, Ptre, Préfet des Etudes. et Prof. de Philosophie intel.       | M. Amb. Lorion, Eccl., "                   |
| M. Louis Casaubon, Ptre, Directeur de l'Ecole d'Agriculture.                  | M. Joseph Giguère, Eccl., Cours français.  |
| M. Méd. Lesage, Ptre, Sciences.   | M. Gasp. Bérard, Eccl., "                  |
| M. J. M. Légaré, Ptre, Rhétorique.  | M. Thom. McCarthy, Ptre, Langue anglaise.  |
| M. Eugène Ecrement, Eccl., Belles-Lettres.                                    | M. Frank Hughes, Eccl., "                  |
| M. Jér. Gagnon, Eccl., Versification.   | M. Is. Dozois, Ptre, Salles.               |
| M. Adolphe Bérard, Eccl., "   | M. P. Giroux, Eccl., "                     |
|   | M. Alf. Houle, Eccl., Ecole d'Agriculture. |
|   | M. V. Delfosse, Musique.                   |

## 1873-1874

- |   |   |
|---|---|
| M. P. F. Dorval, Ptre, V. F., Sup. et Curé.                                 | M. Od. Guilbault, Ptre, Syntaxe.                  |
| M. J. T. Gaudet, Ptre, Direct. des Elèves et des Eccl., Prof. de Théologie. | M. Jos. Gaudet, Ptre, Eléments.                   |
| M. G. V. Villeneuve, Ptre, Procureur.                                       | M. Romuald Hétu, Eccl., "                         |
| M. Cam. Caisse, Ptre, Préfet des Etudes et Prof. de Philosophie intel.      | M. Vit. Dupuis, Eccl., Cours français.            |
| M. Louis Casaubon, Ptre, Direct. de l'Ecole d'Agriculture.                  | M. A. Houle, Eccl., Classe anglaise.              |
| M. Adolphe Bérard, Eccl., Sciences.   | M. Thom. McCarthy, Ptre, Langue anglaise.         |
| M. J. M. Légaré, Ptre, Rhétorique.  | M. Victor Petit, Eccl., "                         |
| M. Jos. Giguère, Eccl., Belles Lettres.                                     | M. F. X. Caisse, Eccl., Sous-Préfet.              |
| M. Joseph Morin, Eccl., Versification.                                      | M. P. Giroux, Eccl., Salles.                      |
| M. Jos. Lafortune, Eccl., Méthode.  | M. Joseph Jodoin, Eccl., "                        |
|   | M. J. B. Charbonneau, Eccl., Ecole d'Agriculture. |
|   | M. V. Delfosse, Musique.                          |

## 1874-1875

- |   |  |
|---|--|
| M. P. F. Dorval, Ptre, V. F., Sup. et Curé.                                 | M. V. Dupuis, Eccl., Eléments.                       |
| M. J. T. Gaudet, Ptre, Direct. des Elèves et des Eccl., Prof. de Théologie. | M. J. B. Charbonneau, Eccl., "                       |
| M. G. V. Villeneuve, Ptre, Procureur.                                       | M. Alf. Houle, Eccl., Cours français.                |
| M. J. M. Légaré, Ptre, Préfet des Etudes.                                   | M. Octave Gadoury, Eccl., Classe anglaise.           |
| M. Louis Casaubon, Ptre, Direct. de l'Ecole d'Agriculture.                  | M. Th. McCarthy, Ptre, Langue anglaise.              |
| M. Jos. Giguère, Eccl., Philosophie intel.                                  | M. V. Petit, Eccl., "                                |
| M. Ad. Bérard, Eccl., Sciences.   | M. F. X. Caisse, Eccl., Sous-Préfet.                 |
| M. Od. Guilbault, Ptre, Rhétorique.   | M. Jos. Jodoin, Eccl., Salles.                       |
| M. Jos. Morin, Eccl., Belles-Lettres.                                       | M. Frs Az. Dugas, Eccl., "                           |
| M. Jos. Lafortune, Eccl., Versification.                                    | M. Jos. Gaudet, Ptre, Surveillant de la ferme.       |
| M. Joseph Vaillant, Eccl., Méthode.   | M. Louis Casaubon, jun., Eccl., Ecole d'Agriculture. |
| M. Rom. Hétu, Eccl., Syntaxe.   | M. V. Delfosse, Musique.                             |

## 1875-1876

- |   |   |
|---|---|
| M. P. F. Dorval, Ptre, V. F., Sup. et Curé.                                 | M. Od. Guilbault, Ptre, Syntaxe.                |
| M. J. T. Gaudet, Ptre, Direct. des Elèves et des Eccl., Prof. de Théologie. | M. V. Dupuis, Eccl., Eléments.                  |
| M. G. V. Villeneuve, Ptre, Procureur.                                       | M. Az. Provost, Eccl., Cours français.          |
| M. J. M. Légaré, Ptre, Préfet des Etudes.                                   | M. Vict. Petit, Eccl., "                        |
| M. Louis Casaubon, Ptre, Direct. de l'Ecole d'Agriculture.                  | M. Th. McCarthy, Ptre, Langue anglaise.         |
| M. Jos. Giguère, Eccl., Philosophie intellectuelle.                         | M. Oet. Gadoury, Eccl., "                       |
| M. Ad. Bérard, Eccl., Sciences.   | M. F. X. Caisse, Eccl., Sous-Préfet.            |
| M. Eug. Ecrement, Eccl., Rhétorique.  | M. Jos. Jodoin, Eccl., Salles.                  |
| M. F. Az. Dugas, Eccl., Belles-Lettres.                                     | M. Rom. Hétu, Eccl., "                          |
| M. Louis Casaubon, junior, Eccl., Versification.                            | M. Jos. Gaudet, Ptre, Surveillant de la ferme.  |
| M. Jos. Vaillant, Eccl., Méthode.   | M. Joseph Charland, Eccl., Ecole d'Agriculture. |
|   | M. V. Delfosse, Musique.                        |

## 1876-1877

- M. P. F. Dorval, Ptre, V. F., Sup. et Curé.  
 M. J. T. Gaudet, Ptre, Directeur.  
 M. G. V. Villeneuve, Ptre, Procureur.  
 M. L. Casaubon, senior, Ptre, Direct. des  
 Eccl. et Prof. de Théologie.  
 M. J. M. Légaré, Ptre, Préfet des Etudes.  
 M. Jos. Gaudet, Ptre, Directeur de l'École  
 d'Agriculture.  
 M. Jos. Giguère, Ptre, Philosophie intel.  
 M. Ad. Bérard, Ptre, Sciences.  
 M. Eug. Ecrement, Ptre, Rhétorique.  
 M. F. Az. Dugas, Eccl., Belles-Lettres.  
 M. Od. Guilbault, Ptre, Versification.  
 M. Jos. Vaillant, Eccl., Méthode.  
 M. Auguste Picotte, Eccl., Syntaxe.  
 M. Onés. Lachapelle, Eccl., Eléments.  
 M. Azarie N. Dugas, Eccl., "  
 M. Em. Pepin, Eccl., Cours Commercial.  
 M. Alphonse Mandeville, Eccl., Cours fran-  
 çais.  
 M. Thom. McCarthy, Ptre, Langue anglaise.  
 M. Oct. Gadoury, Ptre, "  
 M. Jos. Charland, Eccl., Sous-Préfet.  
 M. Rom. Hétu, Eccl., Salles.  
 M. Félix Langevin, Eccl., "  
 M. L. Casaubon, junior, Eccl., "  
 M. Damase Guilbault, Eccl., Ecole d'Agri-  
 culture.  
 M. V. Delfosse, Musique.

## 1877-1878

- M. F. Dorval, Ptre, V. F., Sup. et Curé.  
 M. J. T. Gaudet, Ptre, Directeur des Elèves  
 et des Ecclésiastiques.  
 M. G. V. Villeneuve, Ptre, Procureur.  
 M. L. Casaubon, Ptre, Professeur de Théo-  
 logie.  
 M. J. M. Légaré, Ptre, Préfet des Etudes.  
 M. Jos. Gaudet, Ptre, Directeur de l'École  
 d'Agriculture.  
 M. Jos. Giguère, Ptre, Philosophie intel.  
 M. Ad. Bérard, Ptre, Sciences.  
 M. Eug. Ecrement, Ptre, Rhétorique.  
 M. F. Az. Dugas, Ptre, Belles-Lettres.  
 M. Od. Guilbault, Ptre, Versification.  
 M. Joseph Coderre, Eccl., Méthode.  
 M. Aug. Picotte, Eccl., Syntaxe.  
 M. Jean Charlebois, Eccl., Eléments.  
 M. John McGrath, Eccl., Classe anglaise.  
 M. Joseph Vaillant, Ptre, Cours Commer-  
 cial.  
 M. Louis Poitras, Eccl., Cours français.  
 M. Thom. McCarthy, Ptre, Langue anglaise.  
 M. Oct. Gadoury, Ptre, "  
 M. Jos. Charland, Eccl., Sous-Préfet.  
 M. Rom. Hétu, Ptre, Salles.  
 M. Roch Magnan, Eccl., "  
 M. Trefflé Richard, Eccl., "  
 M. L. de Sales Dugas, Eccl., Ecole d'Agri-  
 culture.  
 M. V. Delfosse, Musique.

## 1878-1879

- M. P. F. Dorval, Ptre, V. F., Sup. et Curé.  
 M. J. T. Gaudet, Ptre, Direct. des Elèves et  
 des Ecclésiastiques.  
 M. G. V. Villeneuve, Ptre, Procureur.  
 M. J. M. Légaré, Ptre, Préfet des Etudes.  
 M. L. Casaubon, Ptre, Professeur de Théo-  
 logie.  
 M. Jos. Gaudet, Ptre, Direct. de l'École d'A-  
 griculture.  
 M. Jos. Giguère, Ptre, Philosophie intel.  
 M. Ad. Bérard, Ptre, Sciences.  
 M. Eug. Ecrement, Ptre, Rhétorique.  
 M. Roch Magnan, Eccl., Belles-Lettres.  
 M. Od. Guilbault, Ptre, Versification.  
 M. Jos. Coderre, Eccl., Méthode.  
 M. Aug. Picotte, Eccl., Syntaxe.  
 M. J. Charlebois, Eccl., Eléments.  
 M. Joseph Brault, Eccl., Eléments.  
 M. Patrick Harrigan, Eccl., Classe anglaise.  
 M. Alex. Vaillant, Eccl., Cours Commercial.  
 M. Onésime Lachapelle, Eccl., Cours fran-  
 çais.  
 M. Th. McCarthy, Ptre, Langue anglaise.  
 M. Oct. Gadoury, Ptre, "  
 M. F. X. de la Durantaye, Eccl., Sous-  
 Préfet.  
 M. Rom. Hétu, Ptre, Salles.  
 M. Jos. O. Guimond, Eccl., "  
 M. L. de Sales Dugas, Eccl., Ecole d'Agri-  
 culture.  
 M. V. Delfosse, Musique.

## 1879-1880

- M. P. F. Dorval, Ptre, V. F., Sup. et Curé.  
 M. J. T. Gaudet, Ptre, Direct. des Elèves et des Ecclésiastiques.  
 M. G. V. Villeneuve, Ptre, Procureur.  
 M. J. M. Légaré, Ptre, Préfet des Etudes.  
 M. L. Casaubon, Ptre, Professeur de Théologie.  
 M. Jos. Gaudet, Ptre, Direct. de l'Ecole d'Agriculture.  
 M. Jos. Giguère, Ptre, Philosophie intel.  
 M. Ad. Bérard, Ptre, Sciences.  
 M. Eug. Ecrement, Ptre, Rhétorique.  
 M. R. Magnan, Eccl., Belles-Lettres.  
 M. Od. Guilbault, Ptre, Versification.  
 M. Jos. Coderre, Eccl., Méthode.  
 M. Aug. Picotte, Eccl., Syntaxe.
- M. J. Charlebois, Eccl., Eléments.  
 M. V. Pauzé, Eccl., "  
 M. Pat. Harrigan, Eccl., Classe anglaise.  
 M. Donat Foisy, Eccl., Cours Commercial.  
 M. Onésime, Lachapelle, Eccl., Cours français.  
 M. Th. McCarthy, Ptre, Langue anglaise.  
 M. O. Brouillet, Eccl., "  
 M. F. X. de la Durantaye, Eccl., Sous-Préfet.  
 M. Rom. Héту, Ptre, Salles.  
 M. Dam. Lafortune, Eccl., "  
 M. Alex. Vaillant, Eccl., Ecole d'Agriculture.  
 M. V. Delfosse, Musique.

## 1880-1881

- M. P. F. Dorval, Ptre, V. F., Sup. et Curé.  
 M. J. T. Gaudet, Ptre, Direct. des Elèves et des Ecclésiastiques.  
 M. G. V. Villeneuve, Ptre, Procureur.  
 M. J. M. Légaré, Ptre, Préfet des Etudes.  
 M. L. Casaubon, Ptre, Professeur de Théologie.  
 M. Jos. Gaudet, Ptre, Dir., de l'Ecole d'Ag.  
 M. Jos. Giguère, Ptre, Philosophie intel.  
 M. Ad. Bérard, Ptre, Sciences.  
 M. Eug. Ecrement, Ptre, Rhétorique.  
 M. R. Magnan, Ptre, Belles-Lettres.  
 M. Od. Guilbault, Ptre, Versification.  
 M. Jos. Coderre, Ptre, Méthode.
- M. J. Charlebois, Ptre, Syntaxe.  
 M. Joseph Forest, Eccl., "  
 M. Victor Pauzé, Eccl., Eléments.  
 M. D. Lafortune, Eccl., "  
 M. D. Foisy, Eccl., Cours Commercial.  
 M. A. Vaillant, Eccl., Cours français.  
 M. Ed. Laramée, Eccl., Langue anglaise.  
 M. Donat Délinelle, Eccl., "  
 M. F. X. de la Durantaye, Eccl., Sous-Préfet.  
 M. Rom. Héту, Ptre, Salles.  
 M. Oscar Barret, Eccl., "  
 M. Louis Lafortune, Eccl., Ecole d'Ag.  
 M. Alexis Contant, Musique.

## 1881-1882

- M. P. F. Dorval, Ptre, V. F., Sup. et Curé.  
 M. J. T. Gaudet, Ptre, Direct. des Elèves et des Ecclésiastiques.  
 M. G. V. Villeneuve, Ptre, Procureur.  
 M. E. Ecrement, Ptre, Préfet des Etudes et Prof. de Philosophie intel.  
 M. L. Casaubon, Ptre, Prof. de Théologie.  
 M. Jos. Gaudet, Ptre, Dir. de l'Ecole d'Agriculture.  
 M. J. Giguère, Ptre, Philosophie intel.  
 M. Ad. Bérard, Ptre, Sciences.  
 M. J. Charlebois, Ptre, Algèbre, etc.  
 M. A. Vaillant, Diacre, "  
 M. J. M. Légaré, Ptre, Rhétorique.  
 M. R. Magnan, Ptre, Belles-Lettres.
- M. F. X. de la Durantaye, Sous-diacre, Versification.  
 M. Dam. Lafortune, Eccl., Méthode.  
 M. Od. Guilbault, Ptre, Syntaxe  
 M. Napoléon Morin, Eccl., Eléments.  
 M. J. B. Beauchemin, Eccl., "  
 M. Pierre Derome, Eccl., Cours Commercial.  
 M. Horm. Perreault, Eccl., Cours français.  
 M. Eudore Cadot, Eccl., Langue anglaise.  
 M. James Kealy, Eccl., "  
 M. Jos. Coderre, Ptre, Salles.  
 M. V. Pauzé, Eccl., "  
 M. Jos. Lafortune, Eccl., Ecole d'Agriculture.  
 M. Edouard Ringuette, Musique.

**1882-1883**

- M. P. F. Dorval, Ptre, V. F., Sup. et Curé.  
 M. J. T. Gaudet, Ptre, Direct. des Elèves et des Ecclésiastiques.  
 M. G. V. Villeneuve, Ptre, Procureur.  
 M. Eug. Ecrement, Ptre, Préfet des Etudes et Prof. de Philosophie intel.  
 M. L. Casaubon, Ptre, Prof. de Théologie.  
 M. Jos. Gaudet, Ptre, Dir. de l'Ecole d'Agriculture.  
 M. Ad. Bérard, Ptre, Sciences.  
 M. Alex. Vaillant, Ptre, Algèbre, Mathématiques, etc.  
 M. J. M. Légaré, Ptre, Rhétorique.  
 M. R. Magnan, Ptre, Belles-Lettres.  
 M. Od. Guilbault, Ptre, Versification.  
 M. Dam. Lafortune, Sous-diacre, Méthode.  
 M. Jos. Coderre, Ptre, Syntaxe.  
 M. Nap. Morfn, Eccl., Eléments.  
 M. J. Marchand, Eccl., "
- M. F. X. de la Durantaye, Diacre, Sous-Préfet.  
 M. Eugène Riopel, Eccl., Cours Commercial.  
 M. Hormisdas Perrault, Eccl., Cours français.  
 M. E. Cadot, Eccl., Langue anglaise.  
 M. J. Kealy, Eccl., "  
 M. V. Panzé, Ptre, Salles.  
 M. Edouard Contant, Eccl., "  
 M. Edmond Lachapelle, Eccl., Surveillant.  
 M. Jos. Lafortune, Eccl., Ecole d'Agriculture.  
 M. Lucien Beaudoin, Eccl.  
 M. Ed. Ringuette, Musique.

**1883-1884**

- M. P. F. Dorval, Ptre, V. F., Sup. et Curé.  
 M. J. T. Gaudet, Ptre, Directeur.  
 M. L. Casaubon, Ptre, Chap. des Sœurs de la Congrégation.  
 M. G. V. Villeneuve, Ptre, Procureur.  
 M. J. Gaudet, Ptre, Ass.-Proc. et Directeur de l'Ecole d'Agriculture.  
 M. E. Ecrement, Ptre, Préf. et Prof. de Thé.  
 M. A. Bérard, Ptre, Prof. de Sciences et Dir. des Ecclésiastiques.  
 M. F. X. de la Durantaye, Ptre, Prof. de Philosophie intel.  
 M. A. Vaillant, Ptre, Prof. de Mathématiques.  
 M. J. M. Légaré, Ptre, Rhétorique.  
 M. R. Magnan, Ptre, Belles-Lettres.  
 M. Od. Guilbault, Ptre, Versification.  
 M. D. Lafortune, Ptre, Méthode.  
 M. Adélard Payette, Eccl., Syntaxe.  
 M. J. Marchand, Eccl., "
- M. L. Beaudoin, Eccl., Eléments.  
 M. E. Lafortune, Eccl., " et Sous-Préf.  
 M. E. Contant, Eccl., Cours Commercial.  
 M. Daniel Picotte, Eccl., Cours français.  
 M. Camille Hogue, Eccl., Langue anglaise.  
 M. E. Cadot, "  
 M. V. Panzé, Ptre, Salles.  
 M. Jos. Forest, Eccl., "  
 M. Napoléon Jacques, Eccl., Surveillant des salles de Musique.  
 M. Georges Lafortune, Eccl., Ecole d'Agriculture.  
 M. Adélard Ringuette, Musique.

**1884-1885**

- M. P. F. Dorval, Ptre, V. F., Sup. et Curé.  
 M. J. T. Gaudet, Ptre, Directeur.  
 M. F. X. E. Ecrement, Ptre, Préfet des Etudes, et Prof. de Théologie.  
 M. G. V. Villeneuve, Ptre, Procureur.  
 M. J. Gaudet, Ptre, Ass.-Procureur et Direct. de l'Ecole d'Agriculture.  
 M. L. Casaubon, Ptre, anc. Prof. de Théol.  
 M. F. X. de la Durantaye, Ptre, Philosophie et Directeur du Chant.  
 M. A. Bérard, Ptre, Sciences et Directeur des Ecclésiastiques.  
 M. A. Vaillant, Ptre, Mathém.  
 M. J. M. Légaré, Ptre, Rhétorique.  
 M. D. Lafortune, Ptre, Belles-Lettres.
- M. Od. Guilbault, Ptre, Versification.  
 M. J. Marchand, S. D., Méthode.  
 M. E. Lafortune, Eccl., Méthode et Ass.-Préf.  
 M. L. Beaudoin, Eccl., Syntaxe.  
 M. Elisée Hébert, Eccl., "  
 M. A. Roméo Lamarche, Eccl., Eléments.  
 M. Hercule Marsolais, "  
 M. D. Picotte, Eccl., Cours préparatoire.  
 M. Jos. Lafortune, D., "  
 M. D. Délinelle, Eccl., Langue anglaise.  
 M. Ls Dorais, Eccl., "  
 M. V. Panzé, Ptre, Salles.  
 M. J. Forest, Eccl., "  
 M. N. Jacques, Eccl., Musique vocale.  
 M. Albert Dufour, S. D., Surveillant.  
 M. Hormisdas Perreault, Eccl., Surveillant.  
 M. Geo. Lafortune, Eccl., Ecole d'Agricult.  
 M. Ad. Ringuette, Musique et Fanfare.

## 1885-1886

- |  |   |
|--|---|
| M. P. F. Dorval, Ptre, V. F., Sup. et Curé.                      | M. Hector Marsolais, Eccl., Syntaxe.      |
| M. J. T. Gaudet, Ptre, Directeur.                                | M. N. Jacques, Eccl., Eléments.           |
| M. A. Bérard, Ptre, Préfet des Etudes et Dir. des Eccl.          | M. Euclide Forest, Eccl., "               |
| M. G. V. Villeneuve, Ptre, Procureur.                            | M. E. Hébert, Eccl., Cours préparatoire.  |
| M. L. Casaubon, Ptre, Directeur de l'Ecole d'Agriculture.        | M. L. Dorais, Eccl., Langue anglaise.     |
| M. A. Archambault, Ptre, S. T., et J. C. D., Théologie.          | M. Peter McCabe, Eccl., "                 |
| M. F. X. de la Durantaye, Ptre, Philosophie et Direct. du Chant. | M. Hercule Marsolais, Eccl., Ass.-Préfet. |
| M. E. Lafortune, Eccl., Sciences.                                | M. V. Pauzé, Ptre, Salles.                |
| M. A. Vaillant, Ptre, Mathématiques.                             | M. J. N. Jacques, Eccl., Salles.          |
| M. J. M. Légaré, Ptre, Rhétorique.                               | M. Joseph Omon, Eccl., Musique vocale.    |
| M. D. Lafortune, Ptre, Belles-Lettres.                           | M. Jos. Robillard, Eccl.,                 |
| M. Od. Guilbault, Ptre, Versification.                           | M. Odilon Forest, Eccl.,                  |
| M. L. Beaudoin, S. D., Méthode.                                  | M. Ls Poitias, Eccl.,                     |
| M. Ch. Henri Dequoy, Eccl., Méthode.                             | M. Al. Lamarche, Eccl., Ecole d'Agricult. |
| M. D. Picotte, Eccl., Syntaxe.                                   | M. Ad. Ringuette, Musique et Fanfare.     |

## 1886-1887

- |   |  |
|---|--|
| M. P. F. Dorval, Ptre, V. F., Sup. et Curé.                 | M. Jos. S. Comtois, S. D., Méthode.          |
| M. J. T. Gaudet, Ptre, Directeur.                           | M. E. Forest, Eccl., Syntaxe.                |
| M. A. Bérard, Ptre, Préfet des Etudes.                      | M. J. Hect. Marsolais, Eccl., Eléments.      |
| M. G. V. Villeneuve, Ptre, Procureur.                       | M. E. Hébert, Eccl., "                       |
| M. Ls Casaubon, Ptre, Dir. de l'Ecole d'Ag.                 | M. P. Labrèche, Eccl., Cours préparatoire.   |
| M. J. M. Légaré, Ptre, Prof. de Théologie et Dir. des Eccl. | M. Ulric Geoltrion, Eccl., Cours Commercial. |
| M. A. Archambault, S. T. et J. C. D., Prof. de Phil. intel. | M. P. McGinnis, Eccl., Langue anglaise.      |
| M. A. Herc. Marsolais, Ptre, Sciences.                      | M. D. Picotte, Eccl., "                      |
| M. A. Vaillant, Ptre, Mathématiques.                        | M. V. Pauzé, Ptre, Salles.                   |
| M. F. X. de la Durantaye, Ptre, Directeur du Chant.         | M. J.-N. Jacques, S. D., "                   |
| M. Jos Forest, Ptre, Ass.-Dir. de l'Ecole d'Agriculture.    | M. J. Omon, Eccl., Musique vocale.           |
| M. L. A. Beaudoin, Ptre, Rhétorique.                        | M. Ad. Ringuette, Musique et Fanfare.        |
| M. Chs H. Dequoy, Eccl., Belles-Lettres.                    |  |
| M. Od. Guilbault, Ptre, Versification.                      |  |

## 1887-1888

- |  |   |
|--|---|
| M. P. F. Dorval, Ptre, V. F., Sup. et Curé.                        | M. Hector Marsolais, Eccl., Eléments.                   |
| M. J. T. Gaudet, Ptre, Directeur.                                  | M. Albert Boisseau, Eccl., "                            |
| M. A. Bérard, Ptre, Préfet des Etudes.                             | M. Albert Marsolais, Cours préparatoire.                |
| M. G. V. Villeneuve, Ptre, Procureur.                              | M. Henry Gates, Eccl., Cours Commercial.                |
| M. J. M. Légaré, Ptre, Prof. Théol. et Dir. des Ecclésiastiques.   | M. Ph. McGinnis, Eccl., Langue anglaise.                |
| M. A. Archambault, S. T., et J. C. D., Prof. de Philosophie intel. | M. Adrien, Lamarche, Eccl., "                           |
| M. Herc. Marsolais, Ptre, Sciences.                                | M. V. Pauzé, Ptre, Salles.                              |
| M. A. Vaillant, Ptre, Mathématiques.                               | M. Pierre Labrèche, Eccl., "                            |
| M. F. X. de la Durantaye, Ptre, Rhétorique et Dir. du Chant.       | M. Chs. H. Dequoy, Eccl., Sous-Préf.                    |
| M. E. Hébert, D., Belles-Lettres.                                  | M. J.-Bte Denys, Musique et Fanfare.                    |
| M. Od. Guilbault, Ptre, Versification.                             | M. Ls Casaubon, Ptre, Direct. de l'Ecole d'Agriculture. |
| M. Jos.-S. Comtois, Ptre, Méthode.                                 | M. J. N. Jacques, Ptre, Ass.-Directeur.                 |
| M. Euc. Forest, Eccl., Syntaxe.                                    |   |



## 1888-1889

- M. P. F. Dorval, Ptre, V. F., Sup. et Curé.  
 M. J. T. Gaudet, Ptre, Directeur.  
 M. A. Bérard, Ptre, Préfet des Etudes.  
 M. G. V. Villeneuve, Ptre, Procureur.  
 M. J. M. Légaré, Ptre, Prof. de Théol. et Dir. des Eccl.  
 M. F. X. de La Durantaye, Ptre, Phil. et Direct. du Chant.  
 M. A. Vaillant, Ptre, Sciences.  
 M. E. Hébert, Ptre, Rhétorique.  
 M. A. Boisseau, Eccl., Belles-Lettres.  
 M. Od. Guilbault, Ptre, Versification.  
 M. Jos. S. Comtois, Ptre, Méthode.  
 M. Hector Marsolais, Ptre, Syntaxe.  
 M. E. Forest, Eccl., "
- M. J.-Bte Jobin, Eccl., Eléments.  
 M. Alb. Marsolais, Eccl., "  
 M. Hercule Marsolais, Ptre, Langue grecque.  
 M. H. Gates, Eccl., Mathématiques.  
 M. Hermas Colin, Eccl., Langue anglaise.  
 M. Ad. Lamarche, Eccl., "  
 M. Arcade Magnan, Eccl., Cours Prép.  
 M. Elie Poitras, Eccl., Cours Commercial.  
 M. V. Pauzé, Ptre, Salles.  
 M. P. Labrèche, Eccl., "  
 M. Ald. Lamarche, Surveillant.  
 M. J.-Bte Denys, Musique et Fanfare.  
 M. Ls Casaubon, Ptre, Dir. Ecole d'Agr.  
 M. Emmanuel Charlebois, Eccl., Ass.-Dir.

## 1889-1890

- M. P. F. Dorval, Ptre, V. F., Sup. et Curé.  
 M. J. T. Gaudet, Ptre, Vice-Sup. et Dir. des Ecclésiastiques.  
 M. V. Pauzé, Ptre, Dir. des Elèves.  
 M. A. Bérard, Ptre, Prof. des Etudes.  
 M. G. V. Villeneuve, Ptre, Procureur.  
 M. J. M. Légaré, Ptre, Prof. de Théol.  
 M. F. X. de la Durantaye, Ptre, Philosophie et Direct. du Chant.  
 M. A. Vaillant, Ptre, Sciences.  
 M. Lenri Gates, S. D., Mathématiques.  
 M. E. Hébert, Ptre, Rhétorique.  
 M. A. Boisseau, Eccl., Belles-Lettres.  
 M. Od. Guilbault, Ptre, Versification.  
 M. Hector Marsolais, Ptre, Méthode.  
 M. Fércol Jobin, Eccl., Syntaxe.  
 M. Gustave Bernèche, Eccl., Syntaxe et Surveillant.
- M. J. A. Lamarche, Ptre, S. D., Eléments.  
 M. E. Poitras, Eccl., "  
 M. Albert Marsolais, Eccl., Langue grecque.  
 M. Thomas O'Connor, Eccl., Langue angl.  
 M. Ad. Lamarche, Eccl., "  
 Frère Sylvere, Fr. de St-Gabriel, Cours Commercial.  
 Frère Raoul, Fr. de St-Gabriel, Cours Intermédiaire.  
 M. Clément Robillard, Eccl., Cours Prim.  
 M. H. Marsolais, Ptre, Salles.  
 M. P. Labrèche, Ptre, "  
 M. J.-Bte Denys, Musique et Fanfare.  
 M. Ls Casaubon, Ptre, Dir. de l'Ecole d'Agr.  
 M. E. Charlebois, Eccl., Ass-Directeur.

## 1890-1891

- M. P. F. Dorval, Ptre, V. F., Sup. et Curé.  
 M. J. M. Légaré, Ptre, Vic. Sup., Dir. des Eccl. et Prof. de Théologie.  
 M. V. Pauzé, Ptre, Directeur.  
 M. A. Bérard, Ptre, Prof. des Etudes.  
 M. G. V. Villeneuve, Ptre, Procureur.  
 M. F. X. de La Durantaye, Ptre, Philosophie et Dir. du Chant.  
 M. A. Vaillant, Ptre, Sciences.  
 M. H. Gates, D., Mathématiques.  
 M. E. Hébert, Ptre, Rhétorique.  
 M. Od. Guilbault, Ptre, Belles-Lettres.  
 M. Hect. Marsolais, Ptre, Versification.  
 M. Ald. Lamarche, Ptre, Méthode.  
 M. E. Poitras, Eccl., Syntaxe.  
 M. Armand Foucher, Eccl., Eléments.
- M. Joseph Thihaudeau, Eccl., Eléments.  
 M. Alb. Marsolais, D., Langue grecque.  
 M. T. O'Connor, Eccl., Langue anglaise.  
 M. Ad. Lamarche, D., "  
 M. Jovite Chagnon, Eccl., Lettres.  
 Frère Raoul, Fr. de St Gabriel, Cours Commercial.  
 Frère Tarcisus, Fr. de St Gabriel, Cours Intermédiaire.  
 M. C. Robillard, Cours Primaire.  
 M. A. H. Marsolais, Ptre, Salles.  
 M. A. Boisseau, S. D., "  
 M. Gustave Melançon, Eccl., Salles.  
 M. E. Charlebois, Eccl., Surveillant.  
 M. J.-Bte Denys, Musique et Fanfare.  
 M. L. Casaubon, Ptre, Dir. de l'Ecole d'Agr.  
 M. Arc. Magnan, Eccl., Ass.-Dir. "

## 1891-1892

- |  |   |
|--|---|
| M. P. F. Dorval, Ptre, V. F., Sup. et Curé.                                | M. Zénon Thérien, Eccl., Eléments.                  |
| M. J. M. Légaré, Ptre, Vice-Sup., Direct. des Eccl. et Prof. de Théologie. | M. Eug. Guillbault, Eccl., Langue grecque.          |
| M. V. Pauzé, Ptre, Directeur.  | M. Ad. Lamarche, Ptre, Langue anglaise.             |
| M. Ad. Bérard, Ptre, Préfet des Etudes.                                    | M. T. O'Connor, S. D., "                            |
| M. G. V. Villeneuve, Ptre, Procureur.                                      | M. Alphonse Lécuyer, Eccl., Cours Commercial.       |
| M. Od. Guillbault, Ptre, Ancien Prof.                                      | M. J. Chagnon, Eccl., Syntaxe française.            |
| M. F.-X. de la Durantaye, Ptre, Philosophie et Dir. du Chant               | Frère Raoul, Fr. de St. Gabriel, Eléments français. |
| M. Alex. Vaillant, Ptre, Sciences Naturelles.                              | Frère François, Fr. de St. Gabriel, Cours Primaire. |
| M. H. Gates, Ptre, Mathématiques.  | M. A. Boisseau, Ptre, Salles.                       |
| M. E. Hébert, Ptre, Rhétorique.  | M. E. Charlebois, Ptre, "                           |
| M. Jos. Thibaudeau, Eccl., Belles-Lettres.                                 | M. C. Robillard, Eccl., "                           |
| M. Heet Marsolais, Ptre, Versification.                                    | M. J.-Bte Denys, Musique et Fanfare.                |
| M. Ald. Lamarche, Ptre, Méthode.   | M. L. Casaubon, Ptre, Dir. de l'Ecole d'Ag.         |
| M. Gust. Bernèche, S. D., Syntaxe.   | M. Hercule Touchette, Eccl., Ass.-Dir.              |
| M. Evariste Chevalier, Eccl., " "  |   |
| M. Eustache Bourgoïn, Eccl., Eléments.                                     |   |
| M. Remi Contant, Eccl., "  |   |

## 1892-1893

- |   |   |
|---|---|
| M. P. F. Dorval, Ptre, V. F., Sup. et Curé.                             | M. C. Robillard, S. D., Eléments.             |
| M. J. M. Légaré, Ptre, Vice-Sup., Dir. des Eccl. et Prof. de Théologie. | M. Albert Perreault, Eccl., "                 |
| M. V. Pauzé, Ptre, Directeur.   | M. Ovide Mousseau, Eccl., Cours Commercial.   |
| M. Ad. Bérard, Ptre, Préfet des Etudes.                                 | M. Auguste Harbour, Eccl., Cours Prépar.      |
| M. G. V. Villeneuve, Ptre, Procureur.                                   | M. Arthur Forest, Eccl., Cours Primaire.      |
| M. Od. Guillbault, Ptre, Anc. Professeur.                               | M. E. Guillbault, Eccl., Langue grecque.      |
| M. Ls Casaubon, Ptre, Miss. Agricole.                                   | M. Ad. Lamarche, Ptre, Langue anglaise.       |
| M. F.-X. de la Durantaye, Ptre, Philosophie et Direct. du Chant.        | M. Ed. Barrett, Eccl., Langue anglaise.       |
| M. A. Vaillant, Ptre, Sciences.   | M. Eug. Raich, Eccl., "                       |
| M. H. Gates, Ptre, Mathématiques.                                       | M. Ab. Marsolais, Ptre, Sous-Préfet.          |
| M. E. Hébert, Ptre, Rhétorique.   | M. A. Boisseau, Ptre, Salles.                 |
| M. Heet Marsolais, Ptre, Belles-Lettres.                                | M. H. Touchette, S. D., "                     |
| M. Ald. Lamarche, Ptre, Versification.                                  | M. Z. Thérien, Eccl., "                       |
| M. G. Bernèche, Ptre, Méthode.  | M. Henri Dubreuil, Eccl., Surv., Musique.     |
| M. Ev. Chevalier, Eccl., "  | M. J.-Bte Denys, Musique et Fanfare.          |
| M. J. A. Foucher, S. D., Syntaxe.                                       | M. E. Charlebois, Ptre, Dir. de l'Ecole d'Ag. |
| M. R. Contant, Eccl., "   | M. Odilon Forest, Eccl., Ass.-Dir., "         |
| M. E. Bourgoïn, Eccl., "  |   |

A. M. D. G.

# COLLÈGE DE L'ASSOMPTION

## LISTE DES ÉLÈVES DE CETTE INSTITUTION DEPUIS L'OUVERTURE DES COURS EN 1833, JUSQU'AU 13 JUIN 1893.

### 1<sup>er</sup> COURS. — 1833-1840

| Noms des Elèves.                                  | Place natale.                         | Etat ou Profession.                    | Résidence.                       |
|---|---------------------------------------|--|----------------------------------|
| † Christin, Joseph,<br>Cormier, Urgel,            | L'Assomption,<br>L'Assomption,        | Manufacturier,<br>Cultivateur,         | Montréal.<br>L'Assomption.       |
| † Dorval, Alex.-Damase,<br>Dorval, Pierre-Féréol, | L'Assomption,<br>L'Assomption,        | Avocat, Insp. d'éc.,<br>Prêtre, V. F., | L'Assomption.<br>L'Assomption.   |
| † Foisy, Modeste,<br>† Forest, Jean-Baptiste,     | L'Assomption,<br>L'Assomption,        | Prêtre,<br>Bourgeois,                  | Montréal.<br>L'Assomption.       |
| † Hétu, François-Navier.<br>† Lévesque, Louis,    | Lavaltrie,<br>Berthier,               | Instituteur,<br>Notaire,               | Lachine.<br>Ste-Mélanie.         |
| † Lewis, Narcisse,<br>† Marsolais, Charles,       | L'Assomption,<br>L'Assomption,        | Prêtre,<br>Forgeron,                   | L'Assomption.<br>Etats-Unis,     |
| † Marsolais, Sabin,<br>† Martin, Jean-Louis,      | L'Assomption,<br>St. Jacq. de l'Ach., | Cult., M. P. P.,<br>Berthier,          | St-Jac. de l'Ach.                |
| † Montferrant, Edouard,<br>† Ouellet, Pierre,     | Ste-Elisabeth,<br>Ste-Elisabeth,      | Médecin.<br>Prêtre, S. J.,             | Garden River, O.<br>St-Athanase. |
| † Ouellet, Thomas,<br>† Peltier, Edouard,         | L'Assomption,<br>L'Assomption,        | Avocat,                                |                                  |
| † Perrault, Raymond,<br>† Raymond, Moïse,         | L'Assomption,<br>L'Assomption,        |  |                                  |

### 2<sup>e</sup> COURS. — 1834-1841

|  |                                   |                            |                                     |
|--|-----------------------------------|----------------------------|-------------------------------------|
| Amireau, Fabien,<br>Berthelet, Denis,            | L'Assomption,<br>Lachenaie,       | Cultivateur,<br>Chapelier, | L'Epiphanie.<br>Montréal.           |
| † Bouthillier, Denis,<br>† Deschamps, Ulric,     | St-Sulpice,<br>Repentigny,        | Bourgeois,<br>Cultivateur, | St-Sulpice.<br>Repentigny.          |
| † Dupuis, Adolphe,<br>† Guilbault, Joseph-André, | Rivière du-Loup,<br>L'Assomption, | Prêtre,<br>Etud. en Loi,   | St-Stanislas T. R.<br>L'Assomption. |
| † Hamel, Godefroy,<br>† Jobin, Nazaire,          | L'Assomption,<br>L'Assomption,    | Médecin,<br>Huissier,      | L'Assomption.<br>L'Assomption.      |
| † Perrault, Fidèle,<br>† Piquette, Olympie,      | L'Assomption,<br>L'Assomption,    | Cultivateur,<br>Recors,    | L'Assomption.<br>Montréal.          |
| † Poisson, Médéric,<br>† Renaud, Michel-Isaac,   | L'Assomption,<br>L'Assomption,    | Médecin,<br>Cultivateur,   | Arthabaska.<br>L'Epiphanie.         |
| † Resther, Zéphirin,                             | Montréal,                         | Prêtre, S. J.,             | Québec.                             |

† Ce signe marque le décès.

3<sup>e</sup> COURS. — 1835-1842

| Noms des Elèves.           | Place natale.      | Etat ou Profession.  | Résidence.       |
|----------------------------|--------------------|----------------------|------------------|
| † Biron, Lucain,           | Pointe-Claire,     | Etud. en Médecine,   | Pointe-Claire.   |
| † Caisse, François-Xavier, | St-Paul,           | Prêtre,              | St-Sulpice.      |
| † Charapoux, Charles,      | St-Paul,           | Prêtre,              | L'Assomption.    |
| † Cyr, Prosper,            | St-Paul,           | Instituteur,         | Pte Gatineau, O. |
| † Jacques, Isaac,          | St-Amb. de Kild.,  | Médecin,             | Montréal.        |
| † Lapierre, Basile,        | Verchères,         |                      |                  |
| † Lebourdais, Auguste,     | Montréal,          |                      |                  |
| † Lévesque, Pierre-Thomas, | Berthier,          | Arpenteur,           | Montréal.        |
| † Lippé, René,             | L'Assomption,      | Instituteur,         | St-J. de Matha   |
| † Martel, Elisée,          | L'Assomption,      | Peintre,             | Montréal.        |
| † Papiu, Joseph,           | L'Assomption,      | Avocat, ex-M. P. P., | L'Assomption.    |
| † Pilon, Venant,           | St-Genève,         | Prêtre, Chanoine,    | Montréal.        |
| † Poirier, Odilon,         | St-Jac. de l'Ach., | Bourgeois,           | Montréal.        |
| † Poulin, Pierre,          | St-Roch de l'Ac.,  | Prêtre,              | Longue-Pointe.   |
| † Rodier, Edouard,         | Montréal,          | Bourgeois,           | Montréal.        |
| † Varin, Joseph,           | L'Assomption,      | Médecin,             | Cohoes, N. Y.    |

4<sup>e</sup> COURS. — 1836-1843

|                           |                    |                       |                |
|---------------------------|--------------------|-----------------------|----------------|
| † Barret, Norbert,        | St-Thomas,         | Prêtre,               | St-Thomas.     |
| † Bérard, Norbert,        | St-Barthélemy,     | Avocat,               | St-Barthélemy. |
| † Biron, Joseph,          | Pointe-Claire,     | Médecin,              | Troy, N. Y.    |
| † Bourgeois, Narcisse,    | St-Jac. de l'Ach., | Médecin,              | Montréal.      |
| † Chevigny, Joseph,       | L'Assomption,      | Prêtre,               | St-Augustin.   |
| † Cormier, Lucide,        | L'Assomption,      | Cultivateur,          | St-Thomas.     |
| † Courteau, Urbain,       | St-Roch de l'Ac.,  | Employé du Gouv.,     | Montréal.      |
| † Larochelle, Pierre,     | St-Roch de l'Ac.,  | Médecin,              | Lowell, Mass.  |
| † Morin, Octave,          | St-Roch de l'Ac.,  | Hôtelier,             | Rawdon.        |
| † Pâquet, Octave,         | St-Cuthbert,       | Prêtre,               |                |
| † Piché, Urgel,           | St-Sulpice,        | Avocat, C.R., ex M.P. | Lanoraie.      |
| † Vinet, François-Xavier, | Lachenaie,         | Médecin,              | N.-Brunswick.  |
| † Voligny, Félix,         | St-Thomas,         | Bourgeois,            | Contrecoeur.   |

5<sup>e</sup> COURS. — 1837-1844

|                             |                    |                |                   |
|-----------------------------|--------------------|----------------|-------------------|
| † Archambault, Léandre,     | St-Roch de l'Ach., | Hôtelier,      | L'Assomption.     |
| † Berthelet, Gédéon,        | Lachenaie,         | Arpenteur,     | Montréal.         |
| † Brisson, Auguste,         | St-Roch de l'Ach., | Médecin,       | Laprairie.        |
| † Chamberland, Norbert,     | L'Assomption,      | Médecin,       | Montréal.         |
| † Charpentier, Fabien,      | L'Assomption,      | Médecin,       |                   |
| † Decoigne, Alfred,         | Berthier,          | Médecin,       | Lachine.          |
| † Dequoy, Joseph,           | L'Assomption,      | Prêtre,        | Contrecoeur.      |
| † Desmarais, Joseph,        | L'Assomption,      | Médecin,       | L'Assomption.     |
| † Dupuis, Alfred,           | St-Jac. de l'Ach., | Prêtre,        | St-Elisabeth.     |
| † Faribault, Edouard-Nor.,  | L'Assomption,      | Notaire,       | L'Assomption.     |
| † Guilbault, Joseph,        | L'Assomption,      | Cultivateur,   | St-Paul.          |
| † Lamarche, François,       | St-Roch de l'Ach., | Bourgeois,     | L'Assomption.     |
| † Marion, Joseph,           | St-Roch de l'Ach., | Médecin,       | Montréal.         |
| † Michon, Ulric,            | L'Assomption,      | Forgeron,      | Essex, N. Y.      |
| † Morin, Joseph,            | St-Roch de l'Ach., | Prêtre, V. F., | St-J. le Mineur.  |
| † Poitras, François-Xavier, | St-Roch de l'Ach., | Instituteur,   | Montréal.         |
| † Poisson, Modeste,         | L'Assomption,      | Régistrateur,  | St-Christ., Arth. |
| † Tellier, Louis,           | St-Roch de l'Ach., | Bourgeois,     | St-Caliste.       |

## COURS FRANÇAIS — 1837

| Noms des Élèves.           | Place natale.    | État ou Profession. | Résidence.       |
|----------------------------|------------------|---------------------|------------------|
| Brassard,                  | Montréal,        |                     |                  |
| † Chagnon, Godefroy,       | L'Assomption,    | Ecolier,            | L'Assomption.    |
| † Chevalier, Louis,        | L'Assomption,    | Cultivateur,        | L'Assomption.    |
| Cinq-Mars,                 | Longueuil,       |                     |                  |
| † Giguère, Charles,        | Lavaltrie,       | Cultivateur,        | Lavaltrie.       |
| Mercier, Edouard,          | Lachenaie,       | Hôtelier,           | Ste-Anne des Pl. |
| Monette,                   | Chambly,         |                     |                  |
| Monette,                   | Chambly,         |                     |                  |
| Perrault, Edouard,         | St-Paul,         | Cultivateur,        | St-Ambroise.     |
| † Perrault, Jean-Baptiste, | L'Assomption,    | Cultivateur,        | L'Assomption.    |
| Régnier, Octave,           | P.-aux-Trembles, | Notaire,            | St F. X., Man.   |

6<sup>e</sup> COURS. — 1838-1845

|                           |                    |                      |                   |
|---------------------------|--------------------|----------------------|-------------------|
| † Cassidy, Francis,       | St-Jac. de l'Ach., | Avocat, ex-M. P. P., | Montréal.         |
| Coutu, Adislas,           | Ste-Elisabeth,     |                      |                   |
| Douaire de Bondy, Agapit, | Berthier,          | Médecin,             | Sorel.            |
| Héту, Noël,               | Lavaltrie,         | Commis M.,           | Holyoke, Mass.    |
| Loyer, Patrice,           | St-Esprit,         | Bourgeois,           | Ottawa.           |
| Magnan, Adolphe,          | Berthier,          | Notaire,             | Joliette.         |
| Martel, Louis,            | St-Roch de l'Ach., | Prêtre,              | Joliette.         |
| Morin, Séraphin,          | St-Jac. de l'Ach., | Cultivateur,         | St-Jac. de l'Ach. |
| † Olivier, Maxime,        | Berthier,          |                      |                   |
| Perrault, Joseph,         | St-Jac. de l'Ach., | Prêtre, ex-V. F.,    | Sault-aux-Réc.    |
| † Prévost, Léandre,       | Terrebonne,        | Prêtre,              | St-Jérôme.        |
| † Raymond, Romuald,       | L'Assomption,      | Bourgeois,           | Lévis.            |
| Robillard, Edmond,        | Montréal,          | Médecin,             | Montréal.         |
| Robillard, Napoléon,      | Montréal,          | Médecin,             | Montréal.         |
| † St-Germain, Horace,     | Repentigny,        | Notaire, Régist.,    | St-Hyacinthe.     |

## COURS FRANÇAIS — 1838

|                      |                    |              |                 |
|----------------------|--------------------|--------------|-----------------|
| Forest, Louis,       | St-Roch de l'Ach., | Cultivateur, | St-Roch de l'A. |
| Laramée, Auguste,    | St-Lin,            |              | Montréal.       |
| Prud'homme, Charles, |                    |              |                 |
| † Vienne, Alfred,    | Lachenaie,         | Cultivateur, | Lachenaie.      |

7<sup>e</sup> COURS — 1839-1846

|                           |                    |                |                  |
|---------------------------|--------------------|----------------|------------------|
| Amireau, Isaie,           | St-Jac. de l'Ach., | Cultivateur,   | Ste-Sophie.      |
| Brissette, Pierre,        | St-Barthélemy,     | Cultivateur,   | St-Barthélemy.   |
| † Brunelle, Louis,        | St-Ambroise,       | Prêtre,        | Ste-Elisabeth.   |
| Dufour, Léon-Cléus,       | Lavaltrie,         | Prêtre,        | Montréal.        |
| † Garault, Thomas,        | St-Roch de l'Ach., | Notaire,       | St-Lin.          |
| Laporte, Damien,          | L'Assomption,      | Prêtre,        | St-Ambroise.     |
| Lewis, Sam.-John,         | L'Assomption,      | Notaire,       | St-J. Chrysost.  |
| Noiseux, Alfred,          | Berthier,          | Prêtre, Chan., | Ste-Genev., T.R. |
| Peltier, François-Xavier, | St-Sulpice,        | Bourgeois,     | St-Lambert.      |
| Perreault, Xavier,        |                    |                |                  |
| Renaud, Placide,          | St-Esprit,         | Notaire,       | Montréal.        |
| St-Jean, Eugène,          | St-Roch de l'Ach., |                |                  |

## COURS FRANÇAIS — 1839

| Noms des Élèves.       | Place natale.      | État ou profession. | Résidence.       |
|------------------------|--------------------|---------------------|------------------|
| Brien, Elzéar,         | L'Assomption,      | Cultivateur,        | Ste-Agat, des M. |
| † Buxton, John,        | St-Roch de l'Ach., | Médecin,            | Montréal.        |
| Dorval, Urgel,         | L'Assomption,      | Arpenteur,          | L'Assomption.    |
| † Hibbard, Ashley,     | Stanstead,         | Bourgeois,          | Fréighsburg.     |
| Hibbard, Geo.-William, | Montréal,          | Agt Gén. C.P.R.,    | Montréal.        |
| Lacroix, Joseph,       | L'Assomption,      |                     | Etats-Unis.      |
| Landry, Louis,         | St-Roch de l'Ach., |                     |                  |
| Magnan, Samuel,        | Berthier,          |                     |                  |
| Peltier, Antoine,      | L'Assomption,      |                     | Etats-Unis.      |
| Pichette, Zépherin,    | St-Roch de l'Ach., | Cultivateur,        | St-Esprit.       |
| Prud'homme, Georges,   | L'Assomption,      |                     |                  |
| Starnes, Charles,      | L'Assomption,      |                     |                  |
| St-Germain, Charles,   | Repentigny.        |                     |                  |

8<sup>e</sup> COURS — 1840-1847

|                           |                |                       |                   |
|---------------------------|----------------|-----------------------|-------------------|
| † Archambault, Alexandre, | L'Assomption,  | Avocat, ex M.P.P.,    | L'Assomption.     |
| Archambault, Joseph,      | Repentigny,    |                       | Etats-Unis.       |
| Archambault, Urgel,       | Repentigny,    | Prêtre,               | St-Félix de Val.  |
| Auger, Jos.-Cyrille,      | Terrebonne,    | Notaire, Régist.,     | Montréal.         |
| † Beaulieu, Clément,      | Ste-Elisabeth, | Bourgeois,            | Etats-Unis.       |
| Brissette, Isaïe,         | St-Barthélemy, | Cultivateur,          | St-Barthélemy.    |
| † Brissette, Joseph,      | St-Barthélemy, | Prêtre,               | St-Timothée.      |
| Desmarais, Eugène,        | L'Assomption,  | Prêtre, V. F.,        | St-Ls de Gonz.    |
| Désorcy, Olivier,         | St-Cuthbert,   | Prêtre, Chanoine,     | St-Ours.          |
| † Duprat, Uldaric,        | Mascouche,     | Prêtre,               | Mascouche.        |
| † Giroux, Cham,           | Berthier,      | Bourgeois,            | Etats-Unis.       |
| Giroux, Sem,              | Berthier,      | Bourgeois,            | Albany, Orég.     |
| † Juneau, Théophile,      | Repentigny,    | Cultivateur,          | Repentigny.       |
| Lacombe, Albert,          | St-Sulpice,    | Prêtre, O.M.I.V.G.,   | Pinch.Creek, A.   |
| Lamarche, Denis,          | L'Assomption,  | Notaire,              | St-Roch de l'Ac.  |
| Lapierre, Adolphe,        | Verchères,     |                       |                   |
| † Lesage, Louis,          | St-Esprit,     | Ing., C., Sur. Aq. de | Montréal.         |
| Lussier, Paul,            | Varenes.       | Avocat,               | Hochelaga.        |
| Martel, Zébedée,          | L'Assomption,  | Notaire, Gref. C. C., | L'Assomptiou.     |
| Mount, William,           | Mascouche,     | Médecin,              | Montréal.         |
| † Piché, Camille,         | St-Sulpice,    | Notaire,              | St-Gabriel de Br. |

## COURS FRANÇAIS — 1840

|                      |                |                |                  |
|----------------------|----------------|----------------|------------------|
| Allen, Shakspeare,   |                |                |                  |
| Ball, William,       | Montréal,      | Bourgeois,     | Chichester, P.Q. |
| Bergeron, Eugène,    | L'Assomption,  |                |                  |
| Brault, Féréol,      | L'Assomption,  |                | Etats-Unis.      |
| Christin, Arthur,    | L'Assomption,  | Manufacturier, | Chicago.         |
| † Christin, Georges, | L'Assomption,  |                |                  |
| Coutu, Edouard,      | Ste-Elisabeth, |                |                  |
| Dufaux, Joseph,      | L'Assomption,  |                |                  |
| Duffy, J.,           |                |                |                  |
| † Foisy, Olivier,    | L'Assomption,  | Menusier,      | Attleboro, Mass. |
| Forest, Elisée,      | L'Assomption,  | Cultivateur,   | L'Assomption.    |
| Forest, François,    | L'Assomption,  | Marchand,      | Montréal.        |

## LISTE DES ÉLÈVES.

21

| Noms des Élèves.            | Place natale.      | État ou profession.    | Résidence.       |
|-----------------------------|--------------------|------------------------|------------------|
| Hartley, Georges,           | Montréal,          |                        |                  |
| Laforest, Adolphe,          | St-Sulpice,        |                        | Etats-Unis.      |
| + Lapierre, Napoléon,       | Repentigny,        | Cultivateur,           | St-Paul l'Ermité |
| + Laporte, Joseph,          | Lavaltrie,         | Cultivateur,           | St-Paul.         |
| + Larivière, Urgel,         | L'Assomption,      | Soldat.                | Etats-Unis.      |
| Marchand, J. B.,            |                    |                        |                  |
| + Piché, Benjamin,          | St-Sulpice,        |                        | St-Sulpice.      |
| + Rivest, Jean-Baptiste,    | St-Sulpice,        |                        |                  |
| Roy, André,                 |                    |                        |                  |
| + Roy, Hon. Pierre-Euclide, | St-Roch de l'Ach., | Conseiller Législatif, | St-Pie.          |

9<sup>e</sup> COURS — 1841-1848

|                           |                    |                       |                   |
|---------------------------|--------------------|-----------------------|-------------------|
| Beaudry, Olivier,         | St-Jac. de l'Ach., | Cultivateur,          | St-Alexis.        |
| + Biron, François-Xavier, | Lavaltrie,         | Notaire,              | St-Cuthbert.      |
| Bourgeault, Florent,      | Lavaltrie,         | Prêtre, Chan., V. G., | Montréal.         |
| + Bricot, François,       | P.-aux-Trembles,   | Prêtre, Rédemptor.,   | Etats-Unis.       |
| Chaussé, Olivier,         | St-Sulpice,        |                       |                   |
| + Goyet, Joseph,          | Lavaltrie,         | Instituteur,          | Lavaltrie.        |
| + Lamarche, Joseph,       | St-Roch de l'Ach., | Notaire,              | Mexico.           |
| Lapierre, Jean-Marie,     | L'Assomption,      | Notaire,              | Etats-Unis.       |
| Laporte, Jérémie,         | Lavaltrie,         | Arpenteur,            | St-Mich des Sts.  |
| Loranger, Léon,           | St-Barthélemy,     | Bourgeois,            | St-Barthélemy.    |
| + Lussier, Joseph,        | Varenes,           | Etud. en Médecine,    | Varenes.          |
| + Michon, Théophile,      | L'Assomption,      | Instituteur,          | L'Assomption.     |
| + Morin, Henri,           | St-Sulpice,        | Prêtre,               | St-Clet.          |
| + Morin, Hon. Ls-Siméon,  | Lavaltrie,         | Avocat, ex-Sol. Gén., | Lavaltrie.        |
| + Mount, Georges,         | Mascouche,         | Bourgeois,            | Montréal.         |
| Péloquin, Paul,           | Sorel,             |                       | Etats-Unis.       |
| + Poulin, Zéphirin,       | L'Assomption,      | Prêtre,               | Glen's Falls, N.Y |
| + Renaud, Octave,         | Mascouche,         | Prêtre,               | Terrebonne.       |
| + Roch, Elie,             | St-Norbert,        | Ecclésiastique,       | St-Norbert.       |
| + St-Amand, Georges,      | St-Antoine,        | Médecin,              | Australie.        |
| Théberge, Salomon,        | Chambly,           | Prêtre, V. F.,        | Varenes.          |
| + Vézina, Félix,          | St-Rose,           | Prêtre,               | L'Assomption.     |

## COURS FRANÇAIS — 1841

|                     |                    |                      |                |
|---------------------|--------------------|----------------------|----------------|
| Beaudry, Louis,     | St-Jac. de l'Ach., | Cultivateur,         | St-Alexis.     |
| + Chaussé, Médard,  | St-Sulpice,        |                      |                |
| Dickinson,          | Montréal,          |                      |                |
| Dufault, Jos.,      | L'Assomption,      | Cultivateur,         | St-Paul, Minn. |
| Marchand, Joseph,   |                    |                      |                |
| McMurphy,           |                    |                      |                |
| + Mongue, Godefroy, | L'Assomption,      |                      | L'Assomption.  |
| + Payette, Louis,   | St-Sulpice,        | Geôlier, District de | Montréal.      |
| + Pétit, Ambroise,  | Lavaltrie,         |                      | Montréal.      |
| Perrault, Louis,    | St-Sulpice,        | Cultivateur,         | St-Sulpice.    |
| Racette, Siméon,    | L'Assomption,      | Marchand,            | Montréal.      |
| Thurber, Alexandre, |                    |                      |                |
| Voligny, Noé,       | St-Thomas,         | Cultivateur,         | St-Thomas.     |

10<sup>e</sup> COURS — 1842-1849

|                         |                    |            |                |
|-------------------------|--------------------|------------|----------------|
| + Alain, Côme,          | L'Assomption,      | Marchand,  | Algonac, Mich. |
| + Archambault, Georges, | St-Roch de l'Ach., | Marchand,  | L'Assomption.  |
| + Barret, Valentin,     | St-Cuthbert,       | Bourgeois, | St-Cuthbert.   |
| + Beaulieu, Léon,       | Ste-Elisabeth,     | Marchand,  | Ste-Elisabeth. |
| + Bérard, Dieudonné,    | St-Barthélemy,     | Prêtre,    | Ste-Marthe.    |

## COLLÈGE DE L'ASSOMPTION.

| Noms des Élèves.          | Place natale.      | État ou profession.  | Résidence.       |
|---------------------------|--------------------|----------------------|------------------|
| Bourdon, Joseph,          | Lavaltrie,         |                      | Montréal.        |
| † Chevalier, Joseph,      | L'Assomption,      | Cultivateur,         | L'Épiphanie.     |
| Clément, Désiré,          | St-Cuthbert,       | Cultivateur,         | St-Grégoire.     |
| † Cuthbert, Arthur,       | Berthier,          |                      |                  |
| † Desroches, Louis,       | St-Roch de l'Ach., | Prêtre,              | St-Roch de l'Ac. |
| † Douaire de Bondy, Dam., | Berthier,          | Avoeat,              | Vaudreuil.       |
| † Dugas, Firmin,          | St-Jac. de l'Aeh., | Cultiv. ex-M. P. P., | St-Liguori.      |
| † Foisy, Joseph,          | L'Assomption,      |                      |                  |
| Laurendeau, F.-X.,        | St-Barthélemy,     | Cultivateur,         | St-Barthélemy.   |
| † Leblanc, Ludger,        | St-Jac. de l'Aeh., | Avoeat,              | Montréal.        |
| † Marsolais, Pierre,      | St-Roch de l'Ach., | Prêtre, S. S.,       | Montréal.        |
| Mouley,                   |                    |                      |                  |
| † Pâquet, Hon. Anselme,   | St-Cuthbert,       | Médecin, Sénateur,   | St-Cuthbert.     |
| † Rivest, Stanislas,      | St-Jac. de l'Aeh., | Prêtre,              | Ottawa.          |
| † Roehette, Félix,        | Berthier,          | Prêtre,              | Sault-au-Réc.    |
| † Roy, Amédée,            | St-Roch de l'Aeh., | Marehand,            | St-Pie.          |
| † St-Germain, Cyrille,    | Grand Calumet,     | Prêtre,              |                  |
| Sylvestre, Hon. Louis,    | Berthier,          | Cultiv., Cons. Lég., | Ile Dupas.       |
| Vaillant, Pierre-Urgel,   | L'Assomption,      | Journaliste,         | Holyoke, Mass.   |

## COURS FRANÇAIS -- 1842

|                          |                |              |                 |
|--------------------------|----------------|--------------|-----------------|
| Alain, Georges,          | L'Assomption,  |              |                 |
| Barret, Joseph,          | St-Cuthbert,   | Bourgeois,   | Crookston, Min. |
| † Bousquet, Joseph,      | L'Assomption,  | Huissier,    | Montréal.       |
| Chevalier, Xavier,       | L'Assomption,  | Bourgeois,   | Montréal.       |
| Fauteux, Jos.,           |                |              |                 |
| Harnois, François,       | Sorel,         |              | Etats-Unis.     |
| Héту, Jérémie,           | Lavaltrie,     |              |                 |
| Jones,                   |                |              |                 |
| Landry, Jean-Baptiste,   | L'Assomption,  | Cultivateur, | L'Assomption.   |
| Lesage, Zéphirin,        |                |              |                 |
| Lespérance, Joseph,      | L'Assomption,  |              |                 |
| Létang, Théodore,        | Pointe-Claire, |              |                 |
| Marehand, Théophile,     |                |              |                 |
| Martel, Alfred,          | St-Sulpice,    | Agent,       | Montréal.       |
| Meloche, Joseph,         |                |              |                 |
| Mongle, William,         |                |              |                 |
| Palmer,                  | Montréal,      |              |                 |
| Partenais, Louis,        | L'Assomption,  |              |                 |
| Payette, Joseph,         | Repentigny,    |              |                 |
| Péloquin, Pierre,        | Sorel,         |              |                 |
| Perrault, Eugène,        | L'Assomption,  |              |                 |
| Perrault, Damase,        | L'Assomption,  |              |                 |
| Perrault, Pierre,        |                |              |                 |
| Poitra, Joseph,          | L'Assomption,  |              |                 |
| Poitra, Pierre,          | L'Assomption,  |              |                 |
| Prud'homme, Jos.-Horat., | L'Assomption,  | Cordonnier,  | L'Épiphanie.    |
| Prud'homme, Théophile,   | L'Assomption,  |              | Ottawa.         |
| Théoret, Philémon,       | Pointe-Claire, |              |                 |
| Théoret, Fierre-Israël,  | Pointe-Claire, |              |                 |
| Vaillant, Charles,       | L'Assomption,  |              |                 |
| Vaillant, Joseph,        | L'Assomption,  |              |                 |

11<sup>e</sup> COURS -- 1843-1850

|                      |                |              |                 |
|----------------------|----------------|--------------|-----------------|
| Barret, Maxime,      | St-Thomas,     | Cultivateur, | St-Thomas.      |
| † Beaudoin, Pierre,  | Repentigny,    | Médecin,     | St-J. Dorchest. |
| Bérard, Thomas,      | St-Barthélemy, | Prêtre,      | Bélœil.         |
| † Bleau, François,   | Repentigny,    | Commis,      | Montréal.       |
| Boulet, M.-Séraphin, | Montréal,      | Médecin,     | Joliette.       |



## LISTE DES ÉLÈVES.

23

| Noms des Élèves.         | Place natale.      | État ou profession.   | Rè idence.        |
|--------------------------|--------------------|-----------------------|-------------------|
| † Casaubon, Narcisse,    | Ile Dupas,         | Médecin,              | Californie.       |
| Chagnon, Théophile,      | Verchères,         | Prêtre,               | Cèdres.           |
| † Charbonneau, Alexis,   | St-Vincent de P.,  | Médecin,              | Montréal.         |
| Chartier, Anthime,       | Repentigny,        | Gardien,              | Montréal.         |
| † Cloutier, Eucher,      | St-Jac. de l'Ach., | Marchand,             | St-Jac. de l'Ac., |
| Coderre, Évangéliste,    | L'Assomption,      | Notaire,              | Montréal.         |
| Dumas, Wilfrid,          | Terrebonne,        | Huissier,             | Montréal.         |
| † Fauteux, Pierre-Aimé,  | St-Cuthbert,       | Avocat,               | Montréal.         |
| Galarneau, Mag.-Cléoph., | L'Assomption,      | Marchand,             | Montréal.         |
| † Généreux, Louis,       | St-Cuthbert,       | Cultivateur,          | Montréal.         |
| † Laporte, B.-Aldric,    | L'Assomption,      | Notaire,              | St-Cuthbert.      |
| Laporte, Damase,         | Lavaltrie,         | Prêtre, ex-V. F.,     | Repentigny.       |
| Lafontaine, Jos.-L.,     | Lavaltrie,         | Notaire, ex-M. P. P., | L'Assomption.     |
| † Latour, Joseph,        | Lavaltrie,         |                       | Roxton Falls.     |
| Latrémouille, Hyacinthe, | Montréal,          |                       |                   |
| Laurendeau, Olivier,     | St-Cuthbert,       | Médecin,              | St-Gabriel de B.  |
| Leblanc, Edouard,        | L'Assomption,      | Marchand,             | L'Épiphanie.      |
| Lesage, Georges-Denis,   | L'Assomption,      | Prêtre,               | Mile-End.         |
| Lessard, Benjamin,       | St-Léon,           |                       | Etats-Unis.       |
| † Limoges, Jovite,       | Terrebonne,        | Etud. en Médecine,    | Terrebonne.       |
| Marsolais, Thomas,       | L'Assomption,      | Cultivateur,          | L'Assomption.     |
| Mondelet, Charles,       | L'Assomption,      |                       |                   |
| O'Brien, François,       | Repentigny,        | Notaire,              | Repentigny.       |
| † Panneton, Adolphe,     | Terrebonne,        | Ecclésiastique,       | Terrebonne.       |
| Park, John,              | Verchères,         |                       |                   |
| Piché, Nazaire,          | St-Sulpice,        | Prêtre, Chan.,        | Lachine.          |
| Prévost, Hon. Wilfrid,   | Ste-Anne des Pl.,  | Av. C.R., Cons. Lég.  | St-Jérôme.        |
| † Prud'homme, Elzéar,    | L'Assomption,      | Instituteur,          | L'Épiphanie.      |
| Tellier, Moïse,          | St-Roch de l'Ach., | Cultivateur,          | St-Roch de l'A.   |
| Tranchemontagne, Remi,   | St-Barthélemy,     | Avocat,               | Berthier.         |
| Weekes, W.-Henry,        | Montréal,          | Commis M.,            | Montréal.         |

## COURS FRANÇAIS — 1843

|                         |                |              |             |
|-------------------------|----------------|--------------|-------------|
| Born, Adolphe,          | Montréal,      |              |             |
| Champagne, Georges,     | Berthier,      | Cultivateur, | Berthier.   |
| Collins, Samuel,        | L'Assomption,  | Bourgeois,   | Montréal.   |
| † Duprat, Ephrem,       | Lachenaie,     |              |             |
| † Gauthier, François,   | L'Assomption,  |              | Montréal.   |
| † Giroux, Charles,      | Berthier,      | Bourgeois.   | Etats-Unis. |
| Lespérance, Eugène,     | L'Assomption,  |              |             |
| Mathurin, Joseph,       | L'Assomption,  | Tailleur,    | Montréal.   |
| Meloche, Jean-Baptiste, | Pointe-Claire, |              |             |
| Ross,                   | Montréal,      |              |             |

12<sup>e</sup> COURS — 1844-1851

|                          |                    |              |                 |
|--------------------------|--------------------|--------------|-----------------|
| Amiot, Edouard,          | St-Paul,           | Médecin,     | Bourbonn., Ill. |
| Bérard, Ambroise,        | St-Barthélemy,     | Médecin,     | Bourbonn., Ill. |
| † Brault, F.-X.,         | Lavaltrie,         | Avocat,      | St-Ours.        |
| Brien, Thomas,           | St-Roch de l'Ach., |              |                 |
| Caisse, Fabien,          | Lanoraie,          |              |                 |
| † Caisse, Médard,        | St-Paul,           | Prêtre,      | Etats-Unis.     |
| Casaubon, Nazaire,       | Ile Dupas,         | Notaire,     | St-Sulpice.     |
| Charpentier, Magl.-Eug., | St-Jac. de l'Ach., | Avocat,      | Montréal.       |
| Chicoine, Octave,        | Verchères,         | Prêtre,      | Montréal.       |
| Côté, Georges,           | Lavaltrie,         |              | St-Thomas.      |
| Cusson, Charles,         | L'Assomption,      | Cultivateur, | Manitoba.       |
| Dequoy, Anaélet,         | L'Assomption,      | Bourgeois,   | Contreccour.    |
| Désaulniers, Antoine,    | Rivière-du-Loup,   | Médecin,     |                 |
| Desrosiers, Régis,       | Lanoraie,          | Cultivateur, | Lanoraie.       |

| Noms des Élèves.        | Place natale.      | État ou profession.  | Résidence.        |
|-------------------------|--------------------|----------------------|-------------------|
| Dufort, Odilon,         | L'Assomption,      | Inspecteur d'écoles, | Curran, Ont.      |
| Dnhamel, Joseph,        | St-Thomas,         | Bourgeois,           | Montreccour.      |
| Dumont, Joachim-Isaïe,  | Mascouche,         | Collecteur,          | Montréal.         |
| † Dumoutier, Zéphirin,  | St-Barthélemy,     | Prêtre,              | Marlboro, Mass.   |
| Forest, Daniel,         | L'Assomption,      |                      |                   |
| Gadoury, Pierre,        | Berthier,          | Religieux, D. C.,    | Troy, N. Y.       |
| † Gcoffroy, Moïse,      | Ste-Elisabeth,     | Médecin,             | St-Ours.          |
| Girardin, Henri,        | Berthier,          |                      |                   |
| Guibault, Edmond-James, | Berthier,          | Commis M.,           | Syracuse, N. Y.   |
| Hamois, Henri,          | Sorel,             |                      | Trois-Rivières.   |
| † Hénault, Alfred,      | Berthier,          | Commerçant,          | St-Barthélemy.    |
| † Labelle, Petrus,      | Montréal,          | Notaire,             | Montréal.         |
| Lafleur, Elie,          | Lavaltrie,         |                      | Willimantic, C.   |
| † Landry, Clément,      | St-Jac. de l'Ach., | Ecolier,             | St-Jac. de l'Ac., |
| Laporte, Ulric,         | Lavaltrie,         | Huissier,            | Montréal.         |
| † Ledoux, Antoine.      | L'Assomption,      | Cordonnier,          | Montréal.         |
| Lepage, Henri,          | Montréal,          |                      |                   |
| Lippé, Urbain,          | L'Assomption,      | Notaire, M. P.,      | St-J. de Matha.   |
| Magnan, Amédée,         | Berthier,          | Gardien de pharc,    | Sorel.            |
| Malbouef, Edouard,      | St-Cuthbert,       | Cordonnier,          | Etats-Unis.       |
| † Martin, James,        | Berthier,          | Agt. du G. T. R.,    | Montréal.         |
| Payette, Emmanuel,      | St-Jac. de l'Ach., | Instituteur,         | Chertsey,         |
| † Peltier, Ovide,       | Montréal,          | Médecin,             | Ste-Marthe.       |
| † Peltier, Roch,        | L'Assomption,      | Marchand,            | L'Assomption.     |
| † Perrault, Norbert,    | Lanoraie,          | Cultivateur,         | Lanoraie.         |
| Piette, Louis,          | Berthier,          | Prêtre,              | Sault-au-Réc.     |
| † Plante, Eustache,     | Ile St-Ignace,     | Ecclésiastique,      | Ile St-Ignace.    |
| † Poirier, Damase,      | St-Jac. de l'Ach., | Hôtelier,            |                   |
| Rivière, Onésime,       | Lavaltrie,         | Instituteur,         | Ottawa.           |
| † Robillard, William,   | St-Sulpice,        | Et. en Médecine,     |                   |
| Roche, Barthélemy,      | St-Roch de l'Ach., | Notaire, Régist.,    | L'Assomption.     |
| Rondeau, Pierre,        | Berthier,          | Prêtre,              | Cawetchin, Van.   |
| Vaine, Pierre,          | L'Assomption,      | Huissier,            | L'Assomption.     |

## COURS FRANÇAIS — 1844

|                        |                    |                    |                  |
|------------------------|--------------------|--------------------|------------------|
| Archambault, Edouard,  | L'Assomption,      | Maître de pension, | Montréal.        |
| Beaudoin, Louis,       |                    |                    |                  |
| Baxter,                |                    |                    |                  |
| Christin, Leufroi,     | L'Assomption,      | Bourgeois,         | Etats-Unis.      |
| Cloutier, Aristide,    | St-Jac. de l'Ach., | Bourgeois,         | St-Jac. de l'Ac. |
| Cunningham, Norbert,   |                    |                    |                  |
| Cusson, Joseph,        | L'Assomption,      | Marchand,          | Montréal.        |
| Dubois,                |                    |                    |                  |
| Dugas, Léon,           | L'Assomption,      | Cultivateur,       | St-Frs de Sales. |
| Eastman,               |                    |                    |                  |
| Flanagan, Thomas,      | L'Assomption,      | Cultivateur,       | L'Assomption.    |
| Fortin, Magloire,      |                    | Instituteur,       |                  |
| Harkness, Thomas,      | L'Assomption,      |                    |                  |
| Lacroix, Félix,        | Montréal,          |                    |                  |
| Lamareche, Léon,       | Mascouche,         | Bourgeois,         | Mascouche.       |
| Larose, Damase,        | Mascouche,         | Bourgeois,         | Montréal.        |
| Latour, J. B.,         |                    |                    |                  |
| Leprohon, Martial,     | L'Assomption,      | Bourgeois,         | Joliette.        |
| Magnan, Gédéon,        | Mascouche,         | Bourgeois,         | L'Epiphanie.     |
| † McMullen, Enos,      | L'Assomption,      | Ingénieur,         | L'Assomption.    |
| McMullen, Patrick,     | L'Assomption,      | Agent,             | Alpena, Mich.    |
| Pâquet, Jos.-Ant.      | St-Cuthbert,       | Bourgeois,         | St-Cuthbert.     |
| † Peltier, Barthélemy, | L'Assomption.      | Huissier,          | L'Assomption.    |
| Peltier, Léon,         | L'Assomption,      |                    |                  |
| Perrault, J.,          |                    |                    |                  |
| Perrault, Joseph,      |                    |                    |                  |
| Picard, Adolphe,       |                    |                    |                  |
| Raymond, Gustave,      | L'Assomption,      | Comptable,         | Montréal.        |
| † Rivest, Louis,       | L'Assomption,      | Cultivateur.       | L'Assomption.    |
| † Rivest, Mathias,     | L'Assomption,      | Commis M.,         | L'Assomption.    |
| Weekes, Georges,       | Montréal,          | Commis M.,         | Montréal.        |

13<sup>e</sup> COURS — 1845-1852

| Noms des Élèves.      | Place natale.      | État ou profession.   | Résidence.        |
|-----------------------|--------------------|-----------------------|-------------------|
| Archambault, Jules,   | St-Lin,            | Prêtre,               | Montréal.         |
| ✕ Bazinet, Charles,   | Pte-aux-Trembles,  |                       |                   |
| † Bonin, Léon,        | Ste-Elisabeth,     |                       |                   |
| Bonin, Louis,         | Lanoraie,          |                       |                   |
| † Dupuis, Ulric,      | St-Jac. de l'Ach., | Manufacturier,        | Etats-Unis.       |
| Ethier, Antoine,      | Repentigny,        |                       | Joliette.         |
| Fabre, Hon. Hector,   | Montréal,          |                       |                   |
| † Fauteux, Horace,    | St-Barthélemy,     | Avocat, ex-Sénéateur, | Paris, France.    |
| Fisette, Adolphe,     | St-Cuthbert,       | Marchand,             | St-Barthélemy.    |
| Fleury, Georges,      | Maskinongé,        |                       | Kingsey.          |
| Forest, François,     | L'Assomption,      | Médecin,              | St-Léon.          |
| Forest, Ludger,       | L'Assomption,      | Cordonnier,           | Rochester, N.Y.   |
| Fortin, Napoléon,     | St-Thomas,         | Médecin, ex-M.P.P.,   | L'Assomption.     |
| † Gélinas, Honoré,    | Maskinongé,        |                       |                   |
| Gélineau, Laurent,    | Longueuil,         |                       |                   |
| † Giguère, Antoine,   | Lavaltrie,         | Marchand,             | Longueuil.        |
| † Hénault, Norbert,   | St-Cuthbert,       | Prêtre,               | St-Etienne.       |
| † Lafleur, Thomas,    | St-Léon,           | Bourgeois,            | St-Cuthbert.      |
| Lanoix, Damase,       | St-Barthélemy,     |                       |                   |
| Lapierre, Joseph,     | L'Assomption,      | Cultivateur,          | Maskinongé.       |
| † Laporte, Antoine,   | Lavaltrie,         |                       |                   |
| Laporte, Eucher,      | L'Assomption,      | Ecolier,              | L'Assomption.     |
| Lefebvre, Cyrille,    | Lachine,           | Prêtre, S. V.,        | Terrebonne.       |
| Lesage, Siméon,       | St-Jac. de l'Ach., | Notaire,              | Lachine.          |
| Marion, Amédée,       | St-Roch de l'Ach., | Av., D. M. des T.P.,  | Québec.           |
| Marsan, Nazaire,      | St-Jac. de l'Ach., | Médecin,              | St-Léo. de P.M.   |
| Marsan, Antoine,      | L'Assomption,      |                       | Etats-Unis.       |
| Moreau, Edmond,       | Repentigny,        | Médecin,              | Kamouraska.       |
| † O'Donoghue, Henri,  | St-Jac. de l'Ach., | Prêtre, Chanoine.     | St-Barthélemy.    |
| † Papin, Daniel,      | St-Paul,           | Et. en Méd.,          | Montréal.         |
| † Paquet, Eusèbe,     | St-Cuthbert,       |                       |                   |
| Payette, Anthime,     | Repentigny,        |                       |                   |
| † Peltier, Onésime,   | Lavaltrie,         | Prêtre,               | Osseo, Minn.      |
| Picard, James,        | St-Thomas,         | Méd., ex-M. P. P.,    | St-Ch. de Bellech |
| Plante, Joseph,       | Ile Dupas,         | Notaire, ex-M. P. P., | Wotton, P. Q.     |
| Renaud, Polycarpe,    | St-Lin,            | Marchand,             | Trois-Rivières.   |
| Ritchot, Jos. Noël,   | L'Assomption,      | Notaire,              | St-Lin.           |
| Robillard, Charles,   | Lanoraie.          | Prêtre,               | St-Norbert, Man   |
| Tousignant, Cléophas, | L'Assomption,      | Cultivateur,          | Lanoraie.         |

## COURS FRANÇAIS — 1845

|                      |               |              |                |
|----------------------|---------------|--------------|----------------|
| † Allard, Régis,     | L'Assomption, | Cultivateur, | L'Assomption.  |
| † Arbour, Norbert,   | L'Assomption, |              | Montréal.      |
| Bernard, Hubert,     | L'Assomption, | Bourgeois.   | Buffalo, N. Y. |
| Boudreau, Edouard,   | Montréal,     |              |                |
| Crownly,             |               |              |                |
| Gélineau, Amable,    | Longueuil,    |              |                |
| Gosselin, Arthur,    | L'Assomption, |              |                |
| Héту, Joseph,        | L'Assomption, | Cordonnier,  | St-Esprit.     |
| Laliberté, Godefroy, | Berthier,     | Bourgeois,   | Montréal.      |
| † Lafortune, J.-B.,  | L'Assomption, |              |                |
| † Lusignan,          | Sorel,        |              |                |
| Moreau, Joseph,      | L'Assomption, |              |                |
| Noiseux, William,    |               |              | Montréal.      |
| Paré, William,       |               |              |                |

14<sup>e</sup> COURS. — 1846-1853

| Noms des Élèves.          | Place natale.      | État ou profession. | Résidence.       |
|---------------------------|--------------------|---------------------|------------------|
| † Achin, Henri,           | Longueuil,         |                     | Québec.          |
| Armstrong, Louis,         | Berthier,          | Avocat,             | Montréal.        |
| Archambault, Dieudonné,   | St-Lin,            | Médecin,            | Montréal.        |
| Archambault, Eugène,      | Repentigny,        | Notaire,            | St-Jean Dorch.   |
| Bérard, Ambroise,         | St-Barthélemy,     | Médecin,            | Drummondville.   |
| † Bourret, Edouard,       | Maskinongé,        |                     | Maskinongé.      |
| Brien, André,             | St-Jac. de l'Ach., | Prêtre,             | St-Cuthbert.     |
| † Brien, Raymond,         | St-Pie,            | Notaire,            | Ste-Hélène.      |
| Carufel, Louis,           | Maskinongé,        |                     | Faribault, Minn  |
| † Chagnon, Téléphore,     | L'Assomption,      | Avocat,             | Montréal.        |
| † Contant, Auguste,       | Lachenaie,         | Médecin,            | Etats-Unis.      |
| De Lorimier, Louis, G.V., | Montréal,          | Médecin,            | Ste-A. de Belle. |
| † Deschamps, Edmond,      | Repentigny,        | Marchand,           | Montréal.        |
| † Dumas, Aristide,        | Terrebonne,        | Voiturier,          | St-Marie de M.   |
| Dupay, J.-B.,             | Ste-Rosalie,       | Prêtre, Chan.,      | St-Antoine.      |
| Durocher, André,          | L'Assomption,      | Notaire,            | St-Alexandre.    |
| Fiset, Laurent,           | Contrecoeur,       | Cultivateur,        | Contrecoeur.     |
| Forest, Isaïe,            | L'Assomption,      | Médecin,            | Wotton.          |
| Forest, Joseph,           | L'Assomption,      | Cultivateur,        | L'Assomption.    |
| Fortin, Edouard,          | Lavaltrie.         |                     |                  |
| † Garnot, Odilon,         | L'Assomption,      |                     | Winnipeg.        |
| Gauthier, Cyrille,        | St-Barthélemy,     |                     | Etats-Unis.      |
| † Généreux, Dieudonné,    | St-Cuthbert,       | Médecin,            | St-Hyacinthe.    |
| † Ceoffroy, Israël,       | Ste-Elisabeth,     | Et. en Méd.,        | St-Elisabeth.    |
| † Germain, Ephraïm,       | St-Charles,        | Prêtre,             | St-Jude.         |
| † Girardin, Henri,        | Berthier.          |                     |                  |
| Gosselin, Ignace,         | L'Assomption,      | Menuisier.          | St-Hyacinthe.    |
| Héty, Ovide,              | Lavaltrie,         | Notaire,            | Montréal.        |
| Janson, Georges,          | L'Assomption,      | Cultivateur,        | Contra, Wis.     |
| Jetté, Hon. Amable,       | L'Assomption,      | Avocat, Juge C. S., | Montréal.        |
| Juncau, F.-X.,            | Repentigny,        | Cultivateur,        | St-Paul Ermite.  |
| Laeroix, Noël,            | Contrecoeur,       | Cultivateur,        | Etats-Unis.      |
| Lambe, William,           | Montréal,          | Avocat,             | Montréal.        |
| Laporte, Georges,         | Lavaltrie,         | Prêtre,             | St-Philippe.     |
| Lefebvre, Antoine,        | Lachine,           | Notaire,            | Lachine.         |
| † Lévesque, Joachim,      | St-Roch de l'Ach., |                     | Montréal.        |
| † Lévesque, Léon,         | Ste-Elisabeth,     | Prêtre, Trappiste,  | Tracadie.        |
| † Lévesque, Narcisse,     | Ste-Amb. de Kil.,  | Prêtre,             | Montréal.        |
| † Lewis, Louis,           | L'Assomption,      |                     |                  |
| † Lussier, Félix,         | Varennes,          | Et. en Méd.         | Varennes.        |
| Marsolais, Benjamin,      | L'Assomption,      | Cultivateur,        | St-Paul.         |
| † Mathieu, Séraphin,      | Lachenaie,         | Cultivateur,        | Lachenaie.       |
| Mazurette, Augustin,      | L'Assomption,      |                     |                  |
| Mazurette, Louis,         | L'Assomption,      |                     |                  |
| † McConville, Henri,      | Berthier,          | Avocat,             | Manitoba.        |
| † Mousseau, Magloire,     | Berthier,          | Cultivateur,        | Etats-Unis.      |
| Nolin, Eugène,            | L'Assomption,      | Médecin,            | Montréal.        |
| † Nolin, Louis,           | L'Assomption,      | Huissier,           | Montréal.        |
| Olivier, Remi,            | Berthier,          |                     |                  |
| † Pellerin, Georges,      | St-Jac. de l'Ach., | Ecclésiastique,     | Manitoba.        |
| Peltier, Mèise,           | St-Roch de l'Ach., | Commis M.,          | Lodi, Ohio.      |
| Perrault, Fabien,         | St-Jac. de l'Ach., | Prêtre,             | Montréal.        |
| † Perrault, Léon,         | St-Paul,           | Ecclésiastique,     | St-Paul.         |
| † Raymond, Laurent,       | L'Assomption,      | Employé civil,      | Montréal.        |
| Renaud, Joseph,           | Mascouche,         | Médecin,            | Mascouche.       |
| † Rivest, Joseph,         | St-Sulpice,        |                     |                  |
| † Rolland, Frédéric,      |                    |                     |                  |
| St-Germain, Odilon,       |                    |                     |                  |
| Turcotte, André,          | L'Assomption,      | Marchand,           | Joliette.        |
| Valois, Octave,           | Ile Dupas,         | Cultivateur,        | Maskinongé.      |

## COURS FRANÇAIS. — 1846

| Noms des Élèves.  | Place natale.   | État ou profession.              | Résidence.                           |
|---|---|----------------------------------|--------------------------------------|
| Lavallée, Alfred,<br>† Lemire, Nicaise,<br>Lizotte, Georges,<br>Mazurette, Anthime,<br>McAulay,<br>McBeth,<br>Sherman, Sydney,<br>St-Amour, Joseph,<br>Trudel, J.-B., | Berthier,<br>L'Assomption,<br>L'Assomption,<br><br>L'Assomption,<br>Repentigny, | Cultivateur,<br><br>Cultivateur, | L'Assomption.<br><br>St-Paul Ermite. |

15<sup>e</sup> COURS. — 1847-1854

|   |   |   |  |
|---|---|---|--|
| † Auger, Antoine,<br>Beaudoin, Philibert,<br>Bédard, Pierre,<br>Bélisle, Narcisse,<br>Bruneau, Ernest,<br>Brunelle, Victor,<br>† Carufel, Arthur,<br>Casaubon, Louis,<br>Chevalier, Narcisse,<br>Contant, Médéric,<br>Côté, Hyacinthe,<br>† Courteau, Césaire,<br>Delisle, Alfred,<br>† Desautels, Charles,<br>Desjardins, Roch,<br>† Desroches, Joseph,<br>† Ducep, Joseph,<br>† Duprat, Cahire,<br>† Ethier, André,<br>† Faribault, Charles,<br>Fauteux, Léandre,<br>† Foisy, Joseph,<br>Forest, Nazaire,<br>Gareau, Maxime,<br>Gariépy, Joseph,<br>Guibord, Louis,<br>† Hubert, Olivier,<br>† Lafontaine, Octave,<br>† Lamarehe, Olivier,<br>Laporte, Joseph,<br>† Laporte, Joseph,<br>Lecours, Louis,<br>Lizotte, Pierre,<br>Lynch, Thomas,<br>† Marchand, Médéric,<br>Marcile, Louis,<br>Martel, Jérémie,<br>† Morneau, Charles,<br>† Mount, Etienne,<br>† Mousseau, Charles,<br>Pariseau, Nazaire,<br>† Peltier, Edouard,<br>Perrault, Navier,<br>Poirier, Mareel,<br>† Prévost, J.-B.,<br>Reeves, Eucher-Jos., | Terrebonne,<br>Repentigny,<br>St-Remi,<br>L'Assomption,<br>L'Assomption,<br>St-Ambroise,<br>Maskinongé,<br>Ile Dupas,<br>St-Léon,<br>St-Roch de l'Ach.,<br>Montréal,<br>St-Roch de l'Ach.,<br>Montréal,<br>Riv. des Prairies,<br>Riv. des Prairies,<br>St-Roch de l'Ach.,<br>Riv. des Prairies,<br>Mascouche,<br>Repentigny,<br>L'Assomption,<br>St-Cuthbert,<br>Laprairie,<br>L'Assomption,<br>St-Roch de l'Ach.,<br><br>St-Cuthbert,<br>St-Cuthbert,<br>L'Assomption,<br>L'Assomption,<br>L'Assomption,<br>P.-aux-Trembles,<br>L'Assomption,<br>L'Assomption,<br>Brooklyn,<br>Repentigny,<br>Longueuil,<br>L'Assomption,<br>St-Roch de l'Ach.,<br>Mascouche,<br>Berthier,<br>Mascouche,<br>L'Assomption,<br>L'Assomption,<br>St-Jac. de l'Ach.,<br>L'Assomption,<br>L'Assomption, | Notaire,<br>Prêtre,<br><br>Avocat,<br>Notaire,<br>Prêtre,<br>Prêtre,<br>Notaire,<br>Notaire,<br>Cordonnier,<br>Huissier,<br>Médecin,<br>Bourgeois,<br>Prêtre,<br>Notaire,<br>Médecin,<br>Marchand,<br>Cordonnier,<br>Avocat,<br>Instituteur,<br>Avocat,<br>Ecclésiastique,<br>Bourgeois,<br>Notaire,<br>Notaire,<br>Bourgeois,<br><br>Bourgeois,<br>Avocat,<br>Constable,<br>Marchand,<br>Commis M.,<br><br>Mascouche,<br>L'Assomption,<br>Commis M.,<br>Marchand,<br>Charretier, | Terrebonne.<br>Montréal.<br>St-Constant.<br>(Beauce.<br>Ste-Marie de la<br>Montréal.<br>Belle-River. Min.<br>L'Assomption.<br>Ind. Orch., Mass.<br>Montréal.<br>Montréal.<br><br>Riv. des Prairies.<br>Montréal.<br>St-Jude.<br>Montréal.<br>Laprairie.<br>St-Jérôme.<br>L'Assomption.<br>Montréal.<br><br>Rochester, N.Y.<br>Montréal.<br>Manitoba.<br>Chicago, Ill.<br>Contrecoeur.<br>St-Cuthbert.<br>Mascouche.<br>St-Esprit.<br>P.-aux-Trembles.<br><br>Brooklyn, N. Y.<br>Montréal.<br><br>Montréal.<br>Manitoba.<br>Montréal.<br>Etats-Unis<br>Minneapolis, Minn.<br>Montréal.<br><br>Lachine.<br>St-Henri. |
|---|---|---|--|

## COLLÈGE DE L'ASSOMPTION.

| Noms des Élèves.         | Place natale.      | État ou profession. | Résidence.   |
|--------------------------|--------------------|---------------------|--------------|
| Rivest,                  |                    |                     |              |
| Roch, Édouard,           | St-Norbert,        | Notaire,            | St-Marcel.   |
| † Roch, Norbert,         | St-Norbert,        | Notaire,            | St-Norbert.  |
| St-Jean, Pierre,         | St-Esprit,         | Cultivateur,        | St-Esprit.   |
| Tellier, Ambroise,       | St-Sulpice,        | Marchand,           | Montréal.    |
| Tessier, Joseph,         | L'Assomption,      | Tonnelier,          | Montréal.    |
| Thérien, Pierre,         | Mascouche,         | Cultivateur,        | Mascouche.   |
| † Thibodeau, Théophile,  | St-Jac. de l'Ach., | Prêtre,             | Ste-Agathe.  |
| Tranchemontagne, Alfred, | St-Barthélemy,     | Prêtre, S. S.,      | Montréal.    |
| Viger, Denis,            | St-Jac. de l'Ach., | Commis,             | Montréal.    |
| Viger, Ernest,           | St-Jac. de l'Ach., | Prêtre, S. S.,      | Baltimore.   |
| † Vinet, Arsène,         | Lachenaie,         | Prêtre,             | Châteauguay. |

## COURS FRANÇAIS — 1847

|                      |                    |                |               |
|----------------------|--------------------|----------------|---------------|
| Beaudoin, Sulpice,   | L'Assomption,      | Instituteur,   |               |
| † Brault, Stanislas, | L'Assomption,      |                | Montréal.     |
| Cholette, François,  | L'Assomption,      |                |               |
| Christin, Vital,     | L'Assomption,      |                |               |
| D'Orsomens, Erasme,  | St-Roch de l'Ach., | Employé civil, | Ottawa.       |
| Dufault, Joseph,     | St-Esprit,         | Cultivateur,   | Manitoba.     |
| † Dufresne, Pierre,  | Montréal,          | Marchand,      | Montréal.     |
| Ethier, F.-X.,       | L'Assomption,      |                | Montréal.     |
| Héту, Georges,       | L'Assomption,      | Cultivateur,   | L'Assomption. |
| Higgins, William,    |                    |                |               |
| Lefebvre, Nicolas,   | Montréal,          |                |               |
| Lizotte, Octave,     | L'Assomption,      |                |               |
| † Martel, Godefroy,  | L'Assomption,      | Horloger,      | L'Assomption. |
| Mousseau,            | St-Jac. de l'Ach., |                |               |
| Poulin, Roch,        | St-Roch de l'Ach., | Cultivateur,   | Montebello.   |
| Raphaël,             |                    |                |               |
| Rivest, Jérémie,     |                    |                |               |

16<sup>e</sup> COURS — 1848-1855

|                         |                    |                      |                 |
|-------------------------|--------------------|----------------------|-----------------|
| † Archambault, Laurent, | L'Assomption,      | Agent,               | Montréal.       |
| Beaudry, Cyrille,       | St-Paul,           | Prêtre, Sup. C.S.V., | Joliette.       |
| Beaupré, Joseph,        | St-Paul,           | Avocat,              | Joliette.       |
| Blanchard, Olympe,      | L'Assomption,      | Prêtre,              | St-Isidore.     |
| Charbonneau, Thomas,    | St-Vincent de Paul | Notaire,             | L'Acadie.       |
| Charlaud, Magloire,     | L'Assomption,      | Employé civil,       | Montréal.       |
| Charron, Octave,        | Verchères,         | Cultivateur,         | Verchères.      |
| † Contant, Médéric,     | L'Assomption,      | Et. en Loi,          | L'Assomption.   |
| Corbeil, Trefflé-Jos.,  | Mascouche,         | Boucher,             | Lake Linden, M. |
| Dequoy, Alfred,         | L'Assomption,      | Prêtre,              | Lanoraie.       |
| Desautels, Honoré,      | St-Paul,           |                      |                 |
| Dufresne, Olivier,      | Montréal,          | Bourgeois,           | Montréal.       |
| † Dugas, Théophile,     | L'Assomption,      | Cultivateur,         | Dover South, O. |
| Duprat, Joseph,         | Mascouche,         | Prêtre,              | Ste-Philomène.  |
| Foisy, Anthime,         | L'Assomption,      | Épicier,             | L'Assomption.   |
| Foisy, Léon,            | L'Assomption,      | Médecin,             | G. Rapids, Mic. |
| † Geulet, Benjamin,     | Ste-Elisabeth,     | Médecin,             | Québec.         |
| Guilbault, Eugène,      | L'Assomption,      | Bourgeois,           | Faribault, Min. |
| Guilbault, Louis,       | L'Assomption,      | Avocat,              | L'Assomption.   |
| Jeannotte, Georges,     | Pte-aux-Trembles,  | Prêtre,              | Sault-au-Réc.   |
| † Langlois, J.-B.,      | Pte-aux-Trembles,  | Prêtre,              | Savannah, Geo.  |
| Lescault, Charles,      | Verchères,         | Médecin,             | St-Charles.     |
| † L'Heureux, Sifroy,    | St Barthélemy,     | Eclésiastique,       | St-Barthélemy.  |

## LISTE DES ÉLÈVES.

29

| Noms des élèves.     | Place natale.       | État ou profession. | Résidence.        |
|----------------------|---------------------|---------------------|-------------------|
| Malo, Fabien,        | St-Franç. de Sales, | Prêtre,             | Belcourt, N. D.   |
| Marion, Amable,      | Repentigny,         | Marchand,           | Brownsville, T.   |
| Martel, Alfred,      | L'Assomption,       | Prêtre,             | Chicago, Ill.     |
| Mignault, Roch,      | Pte-aux-Trembles,   | Médecin, M. P.,     | Yamaska,          |
| Mireault, Marcel,    | St-Jac. de l'Ach.,  | Prêtre,             | St-Hermas,        |
| † Moreau, Amédée,    | Repentigny,         | Ecolier,            | Repentigny.       |
| Perrault, Michel,    | L'Assomption,       | Marchand,           | Montréal.         |
| † Piché, Louis,      | St-Sulpice,         | Marchand,           | St-Sulpice.       |
| Ricutord, Félix,     | Contrecoeur,        | Notaire,            | Montréal.         |
| Sinard, Charles,     | L'Assomption,       | Notaire,            | Montréal.         |
| Tellier, Urgel,      | St-Sulpice,         | Négociant,          | Hochelaga.        |
| Théberge, Joseph,    | Québec,             | Médecin,            | St-Thos de Mont   |
| † Viger, Tancrède,   | St-Jac. de l'Ach.,  | Ecolier,            | St-Jac. de l'Ach. |
| Villeneuve, Philias, | Mascouche,          | Prêtre,             | Tecumseh, Ont.    |
| † Vincent, Cyrille,  | Longueuil,          |                     | Longueuil.        |

## COURS FRANÇAIS — 1848

|                        |                  |              |               |
|------------------------|------------------|--------------|---------------|
| Blanchard, Louis,      | L'Assomption,    |              | Etats-Unis.   |
| Daniel, Isidore,       | Mascouche,       |              |               |
| Desrochers,            | Varenes,         |              |               |
| Forest, Isaie,         | L'Assomption,    |              | Etats-Unis.   |
| Laporte, Alfred,       | P.-aux-Trembles, | Marchand,    | Montréal.     |
| Martel, Prosper,       | L'Assomption,    | Ingénieur,   |               |
| † Masson, Henri,       | Terrebonne,      | Bourgeois,   | Terrebonne.   |
| † Ritchot, Isaie,      | L'Assomption,    |              | L'Assomption. |
| Roy, Wilfrid,          | Mascouche,       | Hôtelier,    | Mascouche.    |
| Sewell, Thomas,        | Montréal,        |              |               |
| Steten,                | Montréal,        |              |               |
| † St-Germain, Onésime, | L'Assomption,    | Cultivateur, | L'Assomption, |
| Vendette, Alexis,      | L'Assomption,    | Boulangier,  | Montréal.     |

17<sup>e</sup> COURS — 1849-1856

|                       |                    |             |                  |
|-----------------------|--------------------|-------------|------------------|
| Beaudoin, Edouard,    | St-Paul,           |             | Etats-Unis.      |
| † Bibaud, Dominique,  | St-Barthélemy,     | Notaire,    | Manitoba.        |
| † Brazeau, Guillaume, | St-Paul,           | Orfèvre,    | Montréal.        |
| Charlebois, Napoléon, | Vaudreuil,         |             |                  |
| Derome, Isaie,        | St-Jac. le Mineur, | Notaire,    | St-Jean Chrysos, |
| † Deschênes, Henri,   | L'Assomption,      | Cordonnier, | Montréal.        |
| Fisette, Antoine,     | St-Cuthbert,       | Boulangier, | St-Cuthbert.     |
| † Galarneau, Edouard, | L'Assomption,      | Marchand,   | Montréal.        |
| † Galarneau, Odilon,  | L'Assomption,      | Marchand,   | Montréal.        |
| † Girardin, Elzéar,   | Berthier,          |             |                  |
| † Grégoire, Damase,   | St-Esprit,         | Notaire,    | St-Esprit.       |
| Larivière, Edouard,   | Montréal,          |             | Longue-Pointe.   |
| Larose, Téléphore,    | Verchères,         | Avocat,     | Ottawa.          |
| † Lasalle, Octave,    | St-Paul,           | Prêtre,     | Cohoes, N. Y.    |
| Latulippe, Ferdinand, | Varenes,           |             |                  |
| Laurier, Narcisse,    | Lachenaie,         | Bourgeois,  | Montréal, Ste-C. |
| Lécuyer, Edouard,     | L'Acadie,          | Notaire,    | St-Jean Dorch.   |
| † Lemire, Eustache,   | Laprairie,         | Médecin,    |                  |
| † Lemire, Ludger,     | Laprairie,         |             | Indes Orientales |

## COLLÈGE DE L'ASSOMPTION.

| Noms des Éléves.  | Place natale.  | État ou profession.   | Résidence.   |
|---|--|---|--|
| Marion, Janvier,<br>Marcotte, William,<br>McDonville, Alfred,<br>Mullens,   | P'te-aux-Trembles,<br>Montréal,<br>Berthier.   | Bourgeois,<br>Avocat, ex-M.P.P.   | Pet. Chicot, E. U.<br>Joliette.  |
| † Papin, Ludger,<br>† Perreault, Pierre,<br>Porlier, Cyprien,<br>Racette, Phlléas,<br>Renaud, P.-Octave,<br>Richard, Gédéon,<br>Rivest, Marcel,<br>St-Jacques, Amédée,<br>Thérien, Ernest,<br>Thérien, Joseph,<br>Trudeau, Louis,<br>† Truesdell, Edouard,<br>Vaine, Henri, | L'Assomption,<br>St-Sulpice,<br>St-Sulpice,<br>L'Assomption,<br>Mascouche,<br>St-Jac. de l'Ach.,<br>Repentigny,<br>St-Denis,<br>L'Assomption,<br>L'Assomption,<br>Longueuil,<br>Rawdon,<br>L'Assomption, | Notaire,<br>Cultivateur,<br>Notaire,<br>Bourgeois,<br>Prêtre,<br>Avocat,<br>Sec. Soc. Const.,<br>Commis,<br>Tailleur,<br>Commis M.,<br>Tenenr de livres,<br>Avocat,<br>Médecin, | St-Vict. de Trin.<br>St-Sulpice.<br>L'Assomption.<br>Cohoes, N. Y.<br>Cohoes, N. Y.<br>Montréal.<br>Montréal.<br>Belœil.<br>St-Timothée.<br>Montréal.<br>Longueuil.<br>St-Julienne.<br>Chicago, Ill. |

## COURS FRANÇAIS — 1849

|   |  |   |  |
|---|--|---|--|
| Bleau, Joseph,<br>Brien, Eugène,<br>† Chaussé, Gaspard,<br>Civalier, Napoléon,<br>Corbeil, Charles,<br>Dubois, Edmond,<br>Fauteux, Henri,<br>† Forest, Narcisse,<br>† Gauthier, Alexis,<br>Guérin, Hyacinthe,<br>Janson, Zéphirin,<br>Leblanc, Alphonse,<br>Lippé, William,<br>Perreault, Jos.-Albéric,<br>† Perreault, Joseph,<br>† Piché, Georges,<br>† Ratelle, Alfred,<br>† Rivest, Joseph,<br>Sylvestre, Onésime,<br>Tessier, Mathias,<br>† Théberge, Georges, | L'Assomption,<br>St-Pie,<br>St-Sulpice,<br>Montréal,<br>Sault-au-Récollet,<br>L'Assomption,<br>St-Cuthbert,<br>St-Jac. de l'Ach.,<br>L'Assomption,<br>Sault-au-Récollet,<br>L'Assomption,<br>L'Assomption,<br>L'Assomption,<br>L'Assomption,<br>L'Assomption,<br>L'Assomption,<br>L'Assomption,<br>Maskinongé,<br>L'Assomption,<br>Stanford,<br>L'Assomption,<br>Québec, | Industriel,<br>Cultivateur,<br>Marchand,<br>Cordonnier,<br>Arpenteur,<br>Bourgeois,<br>Menuisier, | Montréal,<br>Etats-Unis.<br>Acton Vale.<br>Montréal.<br>St-Jac. de l'Ach.<br>St-Liboire.<br>Montréal,<br>Montréal.<br>Barford, P. Q.<br>Montréal.<br>L'Assomption.<br>Maskinongé.<br>Etats-Unis.<br>Montréal.<br>Québec. |
|---|--|---|--|

18<sup>e</sup> COURS — 1850-1857

|  |   |   |   |
|--|---|---|---|
| Amiot, Eugène,<br>Archambault, Camille,<br>Archambault, Joseph,<br>† Barnabé, Fabien,<br>Barolet, François,<br>† Beaupré, Damase,<br>† Blanchard, Venant-L.,<br>Brault, Joseph,<br>Chagnon, F.-N.,<br>† Chagnon <sup>+</sup> Napoléon, | St-Paul,<br>L'Épiphanie,<br>St-Jac. de l'Ach.,<br>L'Assomption,<br>Rivière-du-Loup,<br>St-Paul,<br>St-Jac. de l'Ach.,<br>Lavaltrie,<br>Chambly,<br>Chambly, | Cultivateur,<br>Professeur,<br>Prêtre,<br>Médecin,<br>Avocat,<br>Empl. Com. R.,<br>Menuisier,<br>Cultivateur,<br>Cultivateur, | St-Paul.<br>Meriden, Conn.<br>Montréal.<br>Keeseville, N.Y.<br>Putnam, Conn.<br>Joliette.<br>Montréal.<br>Montréal.<br>St-Basile.<br>Chambly. |
|--|---|---|---|



## LISTE DES ÉLÈVES.

31

| Noms des élèves.         | Place natale.      | État ou profession.    | Résidence.        |
|--------------------------|--------------------|------------------------|-------------------|
| Derome, Gustave,         | St-Paul,           | Notaire,               | Salix, Iowa.      |
| Desrosiers, Basile,      | Lanoraie,          | Cultivateur,           | Lanoraie,         |
| † Desrosiers, Eugène,    | Berthier,          | Avocat,                | Cohoes, N. Y.     |
| Desrosiers, Louis-J.-P., | Berthier,          | Médecin,               | Montréal.         |
| Dubois, William,         | L'Assomption,      | Bougeois,              | Haut-Canada.      |
| Dupuis, Hildedge,        | St-Jac. de l'Ach., | Prêtre,                | Sault-au-Réc.     |
| Ferland, Louis,          | St-Norbert,        |                        |                   |
| Foucher, Médéric,        | St-Jac. de l'Ach., | Industriel,            | St-Jac. de l'Ach. |
| Gariépy, Camille,        | L'Assomption,      | Marchand,              | Montréal.         |
| † Gélinas, Georges,      | Maskinongé,        | Commis,                | Montréal.         |
| † Germain, Prosper,      | St-Charles,        | Notaire,               | Montréal. [Con.   |
| † Giguère, Laurent,      | Rivière-du-Loup,   | Médecin,               | Danielsonville.   |
| Guilbault, Odilon,       | L'Assomption,      | Prêtre,                | L'Assomption.     |
| † Jacques, Ephrem,       | St-Ambroise,       | Notaire,               | Ste-Flore.        |
| Jeannotte, Charles,      | Longue-Pointe,     |                        |                   |
| Lafortune, Roch,         | St-Roch de l'Ach., | Cultivateur,           | St-Recl.          |
| Laporte, P.-Arcade,      | L'Assomption,      | Prêtre,                | Repentigny.       |
| Laporte, Joseph,         | L'Assomption,      | Instituteur,           | Etats-Unis.       |
| Larose, Achille,         | Verchères,         | Marchand, ex-M.P.P.    | Ste-Théodosie.    |
| Latour, Félix,           | Ste-Elisabeth,     |                        |                   |
| Latour, Georges,         | Ste-Elisabeth,     | Marchand,              | Joliette.         |
| Laventure, Onésime,      | Stanford,          |                        |                   |
| Lenire, Joseph,          | L'Assomption,      | Cultivateur,           | Osséo, Minn.      |
| Longpré, F.-X.,          | L'Assomption,      | Cultivateur,           | Moncton, Ill.     |
| Magnan, Hon.-Adolphe,    | L'Assomption,      | Juge de la Cour des P. | Manistee, Mich.   |
| Marcotte, Charles,       | Montréal,          | Marchand,              | Montréal.         |
| Meek, Henry,             | Berthier,          | Agent d'Ass.,          | Berthier.         |
| † Mongeau, Hector,       | Verchères,         | Tanneur,               | Verchères.        |
| † Park, Hermas,          | Verchères,         |                        |                   |
| Quesnel, J.-B.,          | Lachine,           | Etud. en Méd.,         |                   |
| † Renaud, Uigel,         | Mascouche,         | Cultivateur,           | Pointe-Claire.    |
| Rivest, Israël,          | St-Esprit,         | Marchand,              | L'Assomption.     |
| † Robidoux, Octave,      | St-Philippe,       |                        | Montréal.         |
| Viau, Léon,              | Pointe-Claire,     |                        | St-Philippe.      |

## COURS FRANÇAIS — 1850

|                         |                    |                    |                   |
|-------------------------|--------------------|--------------------|-------------------|
| Archambault, Joseph,    | Repentigny,        | Cultivateur,       | St-Paul l'Ermité  |
| Blouin, Joseph,         | St-Jac. de l'Ach., | Cultivateur,       | St-Jac. de l'Ach. |
| Bricot,                 | St-Vincent de Paul |                    |                   |
| † Chevigny, Onésime,    | L'Assomption,      | Maître de pension, | Montréal.         |
| Ethier, Jules,          | Mascouche,         | Bourgeois,         | Montréal.         |
| Ethier, Odilon,         | St-Jac. de l'Ach., |                    |                   |
| † Lafontaine, J.-Louis, | Lavaltrie,         | Cultivateur,       | Lavaltrie.        |
| St-Jean, Eusébe,        | Repentigny,        | Marchand,          | Montréal.         |

19<sup>e</sup> COURS — 1851-1858

|                      |                |                      |              |
|----------------------|----------------|----------------------|--------------|
| Archambault, Edmond, | Longue-Pointe, | Orfévre,             | Montréal.    |
| Barnabé, Scraphin,   | L'Assomption,  | Cultivateur,         | L'Epiphanie. |
| Beaudry, Prosper,    | St-Paul,       | Prêtre, V. F.,       | Joliette.    |
| Brien, Jean-Louis,   | Rawdon,        | Avocat, Gref. C. C., | Joliette.    |
| Cabana, Hubert,      | Verchères,     | Avocat, C. R.,       | Sherbrooke.  |
| Charlebois, Ovide,   | Vaudreuil,     |                      |              |

| Noms des Élèves.      | Place natale.      | État ou profession. | Résidence.       |
|-----------------------|--------------------|---------------------|------------------|
| † Christin, Camille,  | L'Assomption,      | Instituteur,        | L'Assomption.    |
| Christin, Edouard,    | L'Assomption,      | Bourgeois,          | St-Gab. de Bran. |
| † Clément, Joseph,    | St-Cuthbert,       | Ecclesiastique,     | St-Cuthbert.     |
| † Collette, Napoléon, | Verchères,         | Cap. de vaisseau,   | Verchères.       |
| Copping, Edmond,      | Rawdon,            | Cultivateur,        | St-Liguori.      |
| Cormier, Moïse,       | L'Assomption,      | Cultivateur,        | L'Assomption.    |
| Derouin, Philippe,    | Berthier,          | Marchand,           | Berthier,        |
| Doucet, F.-X.,        | Berthier,          | Cultivateur,        | Louiseville,     |
| Dugas, Georges,       | St-Jac. de l'Ach., | Prêtre,             | Ste-Anne des Pl. |
| Duprat, Urgel,        | St-Jac. de l'Ach., | Notaire,            | St-Maurice.      |
| † Fauteux, Evariste,  | St-Cuthbert,       |                     | St-Cuthbert.     |
| † Fauteux, Romuald,   | St-Barthélemy,     | Marchand,           | St-Barthélemy.   |
| Forest, François,     | L'Assomption,      | Hôtelier,           | Deadwood, Dak.   |
| Grenier, Joseph,      | St-Léon,           | Prêtre, S. J.,      | Montréal.        |
| Guilbault, Lazare,    | Ste-Elisabeth,     | Manufacturier,      | Ste-Elisabeth.   |
| † Guilbault, Louis,   | Ste-Elisabeth,     | Ecclesiastique,     | Ste-Elisabeth.   |
| Hurteau, Hilaire,     | Contreccœur,       | Notaire, ex-M. P.,  | Montréal.        |
| † Hétu, Gilbert,      | Lanoraie,          | Cultivateur,        | Lanoraie.        |
| † Lachapelle, Louis,  | St-Roch de l'Ach., | Agent,              | St-Lin.          |
| Lapalme, Léon,        | L'Assomption,      | Epicier,            | Montréal.        |
| Laurin, Magloire,     | St-Laurent,        |                     |                  |
| Leblanc, Charles,     | L'Assomption,      | Marchand,           | Joliette.        |
| Leblanc, Hormisdas,   | L'Épiphanie,       | Médecin,            | Montréal.        |
| † Lécuyer, Joseph,    | L'Acadie,          | Notaire,            | St-Jean Dorches. |
| Lépine, Georges,      | L'Assomption,      | Marchand,           | Montréal.        |
| Lippé, Camille,       | L'Assomption,      | Marchand,           | Montréal.        |
| Lippé, Hubert,        | L'Assomption,      | Notaire,            | Acton.           |
| Marion, Narcisse,     | St-Jac. de l'Ach., | Notaire,            | Ste-Sophie.      |
| Marsolais, Damase,    | L'Assomption,      | Médecin,            | Montréal.        |
| Martel, Narcisse,     | St-Roch de l'Ach., | Cultivateur,        | Ste-Emilie.      |
| Mondor, Zéphirin,     | Sorel,             | Prêtre,             | St-Alexandre.    |
| Morin, Octave,        | Lavaltrie,         | Chantre,            | Côte-St-Paul.    |
| † Omon, Ignace,       | St-Alexis,         | Cultivateur,        | St-Alexis.       |
| † Payette, Elzéar,    | L'Assomption,      | Cultivateur,        | L'Assomption.    |
| Payette, François,    | Repentigny,        | Cultivateur,        | Repentigny.      |
| Piché, Modeste,       | St-Sulpice,        | Hôtelier,           | Montréal.        |
| † Reeves, Louis,      | Pte-aux-Trembles,  | Cultivateur,        | P-aux-Trembles.  |
| Simard, Roch,         | L'Assomption,      | Cultivateur,        | L'Assomption.    |
| Vézina, F.-X.,        | St-Frs de Sales,   | Prêtre,             | St-Frs de Sales. |

## COURS FRANÇAIS — 1851

|                     |                    |                    |                 |
|---------------------|--------------------|--------------------|-----------------|
| Beaudry, Didace,    | Pte-aux-Trembles,  | Cultivateur,       | P-aux-Trembles  |
| Branch, Clark,      | St-Albans, N. Y.,  |                    |                 |
| Fauteux, Pierre,    | L'Assomption,      | Agent d'Assurance, | Montréal.       |
| Geoffroy, J.-B.,    | Ste-Elisabeth,     | Cultivateur,       | Ste-Elisabeth.  |
| Hewett, Henry,      | Keeseville, N. Y., |                    |                 |
| Idler, G.-William,  | Montréal,          | Marchand,          | Montréal.       |
| Kingam, William,    |                    |                    |                 |
| Lafortune, Georges, | St-Roch de l'Ach., |                    |                 |
| McDewitt,           |                    |                    |                 |
| † Morin, Charles,   | St-Sulpice,        | Boucher,           | Holyoke, Mass.  |
| † Peltier, Louis,   | St-Sulpice,        |                    |                 |
| Peltier, Odilon,    | L'Assomption,      |                    |                 |
| Pigeon, Pierre,     | Montréal,          |                    |                 |
| Renaud, Ovide,      | St-Lin,            | Meunier,           | Cowansville P.Q |
| Smith, Alson,       | Montréal,          |                    |                 |
| Stethem, George,    | Montréal,          |                    |                 |
| Thornton, James,    | Montréal,          |                    |                 |

20<sup>e</sup> COURS — 1852-1859

| Noms des Élèves.        | Place natale.      | État ou profession.     | Résidence         |
|-------------------------|--------------------|-------------------------|-------------------|
| Bazinet, Calixte,       | St-Paul,           |                         | Etats-Unis.       |
| † Beauchamp, Roch,      | St-Roch de l'Ach., | Boulangier,             | St-Roch de l'Ac.  |
| Bédard, Louis,          | St-Remi,           | Notaire,                | Montréal.         |
| Belhumeur, Eusèbe,      | Repentigny,        | Cultivateur,            | Lachenaie.        |
| Brouillet, Narcisse,    | L'Assomption,      | Agent,                  | Montréal.         |
| Chaput, Jovite,         | L'Assomption,      | Cultivateur,            | L'Assomption.     |
| † Dagenais, Stanislas,  | Côte St-Michel,    | Bourgeois,              | L'Assomption.     |
| Dagnault, P.-Sévère,    | St-François,       | Prêtre,                 | GlenwoodSp. C.    |
| † Dalcourt, Louis,      | Lanoraie,          | Cultivateur,            | Lanoraie.         |
| Dcquoy, Utric,          | L'Assomption,      | Employé du Gov.,        | Montréal.         |
| Desroches, Alfred,      | Pte-aux-Trembles,  | Orfèvre,                | Montréal.         |
| Doucet, Lazare,         | Repentigny,        | Marchand,               | St-Sébastien.     |
| Durocher, Utric,        | St-Jac. de l'Ach., | Notaire,                | St-Martin.        |
| Fontaine, Adolphe,      | St-Jac. de l'Ach., | Av., C.R., Insp. d'éc., | Joliette.         |
| † Fontaine, Urgel,      | St-Jac. de l'Ach., | Avocat, ex-Dir. Col.,   | L'Assomption.     |
| Gaudet, Jos.-Trefflé,   | St-Jac. de l'Ach., | Prêtre,                 | L'Epiplanie.      |
| † Goyet, Léon,          | Lavaltrie,         |                         | Lavaltrie.        |
| Guay, Narcisse,         | St-Cyprien,        | Religieux, S. V.,       | Joliette.         |
| † Hélu, Ls.-Jos.,       | Repentigny,        | Avocat,                 | Montréal.         |
| † Juneau, Damase,       | Repentigny,        | Cultivateur,            |                   |
| Juneau, Onésime,        | Repentigny,        | Cultivateur,            | St-Paul l'Ermite  |
| Laporte, Octave,        | St-Norbert,        | Cultivateur,            | St-Norbert.       |
| Légaré, Jos.-Magloire,  | St-Jac. de l'Ach., | Prêtre,                 | L'Assomption.     |
| Mandeville, Paul,       | Sorel,             |                         |                   |
| Marien, Damien,         | St-Roch de l'Ach., | Notaire,                | Etats-Unis.       |
| Melançon, Narcisse,     | St-Jac. de l'Ach., | Médecin,                | Etats-Unis.       |
| Mireault, Gilbert,      | St-Jac. de l'Ach., | Avocat, C.R.,           | Montréal.         |
| † Morache, Louis,       | St-Jac. de l'Ach., | Etud. en Méd.,          | St-Jac. de l'Ach. |
| Moreau, Félix,          | Repentigny,        | Commis M.,              | Détroit, Mich.    |
| Normandeau, Louis,      | L'Assomption,      | Avocat,                 | New-York, E.U.    |
| Perreault, Léon,        | St-Sulpice,        | Bourgeois.              | Grosvenordale, C  |
| † Perreault, Toussaint, | St-Julienne,       |                         | Etats-Unis.       |
| † Pinsonault, Joseph,   | St-Remi,           |                         | St-Remi.          |
| Renaud, Edmond,         | Joliette,          | Marchand,               | Joliette.         |
| Sigoïn, Alexandre,      | Riv. des Prairies, |                         |                   |
| Thomas, Alphonse,       | Montréal,          |                         |                   |

## COURS FRANÇAIS — 1852

|                      |                |            |                  |
|----------------------|----------------|------------|------------------|
| Archambault, Edmond, | Repentigny,    |            | St-Paul l'Ermite |
| Clark, Hiram,        | Williston, Vt, |            |                  |
| Dufresne, Amédée,    | Montréal.      |            | East Bolton, P.Q |
| Dufresne, Médard,    | St-Esprit,     | Meunier,   | St-Liguori.      |
| Lareau, Elzéar,      | Repentigny,    |            |                  |
| Marcotte, Alphonse,  | Montréal,      |            |                  |
| Senécal, Napoléon,   | Verchères,     | Bourgeois, | Verchères.       |
| Sexton, James,       | Montréal,      |            |                  |
| Watownsend, Edouard, | Montréal,      |            |                  |

21<sup>e</sup> COURS — 1853-1860

| Noms des Élèves.         | Place natale.      | État ou profession. | Résidence.         |
|--------------------------|--------------------|---------------------|--------------------|
| Arnaud, Frs-Régis,       | St-Ambroise,       | Prêtre,             | St-Sulpice.        |
| † Bédard, Pierre,        | St-Remi,           | Prêtre,             | FallRiver, Mass.   |
| † Blouin, Pierre,        | St Jac. de l'Ach., | Notaire,            | St-Lin.            |
| Bourgoin, Nazaire,       | Mascouche,         | Avocat, C.R.,       | Montréal.          |
| Caisse, Wilfrid,         | St-Barthélemy,     | Commis,             | Lawrence, Mass.    |
| † Casaubon, Edouard,     | Ile Dupas,         | Prêtre,             | St-Jos. du Lac.    |
| Dufort, Urgel,           | L'Assomption,      | Religieux, S. V.,   | Beauharnois.       |
| Ethier, Isidore,         | Mascouche,         | Médecin,            | L'Epiphanie.       |
| Galipeau, Edouard,       | L'Assomption,      | Notaire,            | Maskinongé.        |
| † Jodoïn, Adolphe,       | St-Bruno,          | Prêtre,             | St-Sauveur.        |
| † Lafortune, Edmond,     | St-Roch de l'Ach., | Cultivateur,        | St-Roch de l'Ac.   |
| Lamare, J.-B.,           | St-Remi,           |                     |                    |
| Lapointe, Edouard,       | L'Assomption,      |                     | Etats-Unis.        |
| Lapointe, Pierre,        | L'Assomption,      |                     |                    |
| Lavoilette, Amable,      | Lavaltrie,         | Huissier,           | Lavaltrie.         |
| Leblanc, Maxime,         | St-Jac. de l'Ach., | Prêtre,             | St-Martin.         |
| Lemire, Elie,            | L'Assomption,      | Notaire,            | L'Assomption.      |
| Poupart, J. B.,          | St-Remi,           | Notaire, Régist.,   | Ste-Martine.       |
| Riopel, Louis,           | St-Alexis,         | Cultivateur,        | St-Alexis.         |
| Rouisse, Toussaint,      | Ste-Julie,         |                     |                    |
| Thibodeau, Pierre,       | St Cyprien,        | Bourgeois,          | Central Falls, R.I |
| † Tranchemontagne, Jos., | St-Barthélemy,     | Religieux, S. V.,   | Joliette.          |

## COURS FRANÇAIS — 1853

|                    |               |                |               |
|--------------------|---------------|----------------|---------------|
| Brault, J.-B.,     | St-Alexis,    |                |               |
| Christin, Charles, | L'Assomption, | Manufacturier, | Ottawa.       |
| Christin, Ferrier, | L'Assomption, | Manufacturier, | Chicago, Ill. |
| Cusson, Joseph,    | L'Assomption, |                |               |
| Marion, Joseph,    | Lanoraie,     | Industriel,    | Montréal.     |
| † Ritchot, Moïse,  | L'Assomption, | Cultivateur,   | L'Epiphanie.  |

22<sup>e</sup> COURS — 1854-1861

|                         |                    |                        |                   |
|-------------------------|--------------------|------------------------|-------------------|
| Archambault, Oscar,     | L'Assomption,      | Avocat,                | L'Assomption.     |
| † Beaudoin, Aristide,   | St-Alexis,         | Notaire,               | Ste-Julienne.     |
| † Beaudry, Alphonse,    | St-Roch de l'Ach., | Cultivateur,           | St-Roch de l'Ac.  |
| Bérard, Philippe,       | St-Barthélemy,     | Prêtre,                | St-Basile.        |
| Bourque, Joseph,        | L'Epiphanie,       | Médecin,               | Longue-Pointe.    |
| Caisse, Jos.-Camille,   | St-Paul,           | Prêtre,                | Marlboro, Mass.   |
| Chagnon, Venceslas J.-B | St-Jean-Baptiste,  | Médecin,               | Fall River, Mass. |
| Dozois, Isaïe,          | St-Cyprien,        | Prêtre,                | L'Assomption.     |
| Forest, Damase,         | St-Jac. de l'Ach., | Cultivateur,           | St-Jac. de l'Ac.  |
| † Hétu, Zébedée,        | Repentigny,        | Médecin,               | Montréal.         |
| Lamare, Richard,        | St-Remi,           | Notaire,               | Sherrington.      |
| Larose, Alfred,         | Verchères,         | Prêtre,                | Laprairie.        |
| Laurier, Hon. Wilfrid,  | St-Lin,            | Av. C.R., M.P., ex-M., | Arthabaska.       |
| Lesage, Edouard,        | L'Assomption,      | Agent,                 | Montréal.         |
| Lippé, Joseph,          | L'Assomption,      | Médecin,               | St-Ambroise.      |
| Marion, Joseph,         | St-Paul l'Ermite,  | Notaire, M. P. P.,     | St-Paul l'Ermite  |
| Marion, Joseph-E.,      | Lanoraie,          | Marchand,              | Frencht., Mont.   |

## LISTE DES ÉLÈVES.

35

| Noms des Élèves.      | Place natale.      | État ou profession. | Résidence.          |
|-----------------------|--------------------|---------------------|---------------------|
| Mireault, Onésime,    | St-Jac. de l'Ach., |                     |                     |
| † Morin, Joseph,      | St-Lin,            | Ecolier,            | St-Lin.             |
| Payette, Napoléon,    | Repentigny,        | Cultivateur,        | Repentigny.         |
| Riopel, Joseph,       | St-Alexis,         | Avocat, ex- M. P.,  | New Carlisle.       |
| † Robitaille, Ernest, | St-Roch de l'Ach., |                     | Nebraska, E. U.     |
| Robitaille, Napoléon, | St-Roch de l'Ach., |                     | Territ. Ind., E. U. |

## COURS FRANÇAIS — 1854

|                    |               |             |                  |
|--------------------|---------------|-------------|------------------|
| Chaput, Joseph,    | L'Épiphanie,  | Boucher,    | Montréal.        |
| Courtois, Modeste, | L'Assomption, | Industriel, | St-J. de Matha.  |
| Dequoy, Alphonse,  | L'Assomption, | Marchand,   | St-Vinc. de Paul |
| Duchesne, Maxime,  | Repentigny,   |             |                  |
| Fauteux, Théodore, | L'Assomption, | Agent,      | Montréal.        |
| McDonald, John,    | Montréal,     |             |                  |
| Trudeau, Urgel,    | St-Alexis,    |             | Etats-Unis.      |

23<sup>e</sup> COURS — 1855-1862

|                      |                    |                       |                   |
|----------------------|--------------------|-----------------------|-------------------|
| Archambault, Damase, | Repentigny,        | Médecin,              | St-Pierre lesBec. |
| Beaudoin, Otilon,    | St-Esprit,         |                       |                   |
| Bernier, Adolphe,    | St-Barthélemy,     | Cultivateur,          | St-Barthélemy.    |
| Brien, François,     | St-Roch de l'Ach., | Notaire,              | Danville.         |
| Brouillet, Pierre,   | L'Assomption,      | Avocat,               | Coaticooke.       |
| Brousseau, J.-B.     | Beloil,            | Avocat, ex-M. P.,     | Sorel.            |
| Bussière, Azarie,    | Verchères,         | Cultivateur,          | Verchères.        |
| Çasabon, Denis,      | Ile Dupas,         | Prêtre,               | St-Fr. de Sales.  |
| † Chagnon, Edmond,   | L'Assomption,      | Cultivateur,          | L'Assomption.     |
| Chaput, Placide,     | L'Assomption,      | Cultivateur,          | St-Norbert, Ma.   |
| † Chevigny, Philéas, | Mascouche,         | Elève,                | Mascouche.        |
| Dansereau, Arthur,   | Contrecoeur,       | Av., Maitre de Poste, | Montréal.         |
| De Grandpré, Alfred, | Ile Dupas,         | Notaire,              | Sorel.            |
| Demers, Napoléon,    | Longueuil,         | Avocat,               | Montréal.         |
| † Forest, J.-B.,     | L'Assomption,      | Médecin,              | Cohoes, N. Y.     |
| Gawlet, Joseph,      | St-Jac. de l'Ach., | Prêtre,               | St-Sauveur.       |
| Gariépy, Joseph,     | Mascouche,         | Médecin,              | Bay City, Mich.   |
| Gervais, Alphonse,   | St-Roch de l'Ach.  | Médecin,              | Montréal.         |
| Granger, Elzéar,     | St-Jac. de l'Ach., | Typographe,           | Montréal.         |
| Jobin, Damase,       | St-Geneviève,      | Notaire,              | Montréal.         |
| Lafontaine, Camille, | Lanoraie,          | Médecin,              | Berthier.         |
| † Lafortune, Ludger, | St-Roch de l'Ach., | Médecin,              | St-Roch de l'Ac.  |
| Laporte, J.-B.,      | Lavaltrie,         | Médecin,              | Verchères.        |
| Laporte, Maxime,     | St-Paul,           | Prêtre,               | St-Urbain.        |
| Malhiot, Eusèbe,     | St-Athanase,       | Prêtre,               | Sutton.           |
| Marsolais, Narcisse, | L'Assomption,      | Epicier,              | Montréal.         |
| Mavrand, Zéphirin,   | Contrecoeur,       | Notaire,              | Contrecoeur.      |
| † McCarthy, Thomas,  | St-Julienne,       | Prêtre,               | Montréal.         |
| Morin, Louis,        | St-Lin,            |                       | Etats-Unis.       |
| Feltier, Adolphe,    | Lavaltrie,         | Religieux, S. V.,     | Mile End.         |
| Perrault, Fabien,    | L'Assomption,      | Bourgeois,            | Savannah, Ill.    |
| † Perrault, Honoré,  | St-Alexis,         | Commis Marchand,      | Montréal.         |
| Picard, Théophile,   | L'Assomption,      | Cultivateur,          | L'Assomption.     |
| † Piette, Dieudonné, | Berthier,          | Religieux, S. V.,     | Joliette.         |

| Noms des Élèves.    | Place natale.   | État ou profession. | Résidence.       |
|---------------------|-----------------|---------------------|------------------|
| Poupart, Eusèbe,    | Côte St-Michel, | Avocat,             | P'te St-Charles. |
| Renaud, Jean-Marie, | St-Lin,         | Avocat,             | St-Louis, Miss.  |
| † Riopel, Daniel,   | L'Épiphanie,    | Écclésiastique,     | L'Épiphanie.     |
| † Rivest, Joseph,   | St-Sulpice,     | Commis Marchand,    | Montréal.        |
| Robillard, Siméon,  | St-Sulpice,     | Prêtre,             | Montréal.        |

## COURS FRANÇAIS — 1855

|                      |                    |              |                |
|----------------------|--------------------|--------------|----------------|
| Galameau, Charles,   | L'Assomption,      | Marchand,    | Boston, Mass.  |
| † Guy, Adolphe,      | New-York,          |              | New-York.      |
| Lamarche, Maxime,    | St-Alexis,         |              |                |
| Leblanc, Euclide,    | Rawdon,            | Marchand,    | Montréal.      |
| Normandeau, Adolphe, | L'Assomption,      | Orfèvre,     | New-York.      |
| Plante, Louis,       | Ile Dupas,         | Menuisier,   | Ile Dupas.     |
| Riopel, Louis,       | L'Épiphanie,       | Cultivateur, | Argyle, Minn.  |
| St-Amour, Alfred,    | St-Jac. de l'Ach., | Huissier,    | Acton Vale.    |
| Thérien, Wilbrod,    | L'Assomption,      | Tailleur,    | Detroit, Mich. |
| † Vainc, Charles,    | L'Assomption,      | Cordonnier,  | L'Assomption.  |

24<sup>e</sup> COURS — 1856-1863

|                        |                    |                       |                   |
|------------------------|--------------------|-----------------------|-------------------|
| Beauchamp, J.-B.,      | L'Épiphanie,       | Prêtre,               | St-Placide.       |
| Boissonnault, Jean,    | St-Valentin,       | Prêtre,               | St-Johnsh, Vt.    |
| Caisse, Théophile,     | St-Paul,           | Prêtre, S. J.,        | Monaco, Italie.   |
| Chaput, Ludger,        | St-Roch de l'Ach., | Marchand,             | Montréal.         |
| Charbonneau, Edouard,  | St-Cuthbert,       | Notaire,              | Louiseville.      |
| Chevalier, Auguste,    | L'Assomption,      | Prêtre,               | Manchester, N.H.  |
| Dorval, Médéric,       | St-Jac. de l'Ach., |                       | Etats-Unis.       |
| Ethier, Edmond,        | St-Valentin,       | Restaurateur,         | Montréal.         |
| † Guillbault, Auguste, | St-Elisabeth,      | Cultivateur,          | St-Elisabeth.     |
| Guillbault, Charles,   | L'Assomption,      | Ass.-Gref. Ass. Lég., | Québec.           |
| Héту, Edouard,         | L'Assomption,      | Médecin,              | Trois-Rivières.   |
| † Labelle, Elzéar,     | Montréal,          | Avocat,               | Montréal.         |
| † Langlois, Achile,    | Pte-aux-Trembles,  | Prêtre,               | Centerville, N.Y. |
| Larose, Charles,       | Mascouche,         | Prêtre,               | Sacré-Cœur, Ott.  |
| † Lefebvre, Joseph,    | St-Barthélemy,     | Cultivateur,          | St-Barthélemy.    |
| Lippé, Samuel,         | L'Assomption,      | Avocat,               | St-Côme.          |
| McGown, Joseph,        | L'Assomption,      | Industriel,           | Wisconsin, E. U.  |
| Mannville, Philéas,    | St-Jac. de l'Ach., | Notaire,              | Montréal.         |
| Payette, Lin,          | St-Alexis,         | Bourgeois,            | Holyoke, Mass.    |
| Poitras, Urgel,        | L'Épiphanie,       | Prêtre, O.M.I.,       | Mattawan.         |
| Richard, Urgel,        | St-Jac. de l'Ach., | Avocat,               | Arthabaska.       |
| Rivest, Antoine,       | St-Sulpice,        | Religieux, S. V.,     | Terrebonne.       |
| Robitaille, Arthur,    | St-Roch de l'Ach., | Marchand,             | Montréal.         |
| Vernier, Louis,        | Châteauguay,       | Médecin,              | Montréal.         |

## COURS FRANÇAIS — 1856

|                    |                   |                |                |
|--------------------|-------------------|----------------|----------------|
| Beaudoin, Isidore, | St-Lin,           | Cultivateur,   | St-Lin.        |
| Bousquet, Joseph,  | L'Assomption,     | Menuisier,     | Montréal.      |
| Chartier, Joseph,  | Pte-aux-Trembles, | Cultivateur,   | P-aux-Trembles |
| Christin, Oscar,   | L'Assomption,     | Manufacturier, | Chicago, Ill.  |
| Douglass, William, | Williston, Vt,    |                |                |
| Dupuis, Adolphe,   | Maskinongé,       | Marchand,      |                |

LISTE DES ÉLÈVES.

37

| Noms des Élèves.     | Place natale.     | État ou profession. | Résidence.       |
|----------------------|-------------------|---------------------|------------------|
| Foucher, Utric,      | St-Jac. de l'Ac., | Orfèvre,            | Montréal.        |
| Héту, Clément,       | Lavaltrie,        | Cultivateur,        | Lavaltrie.       |
| † Jourdain, Joseph,  | L'Assomption,     | Menuisier,          | Oakland, Cal.    |
| † Leblanc, Faviла,   | L'Epiphanie,      | Organiste,          | L'Epiphanie.     |
| † Lemire, Louis,     | St-Roch de l'Ac., | Cultivateur,        | St-Roch de l'Ac. |
| Longpré, Léon-John,  | L'Assomption,     | Cultivateur,        | Omaha, Neb.      |
| Longpré, Toussaint,  | L'Assomption,     | Cultivateur,        | Flat Rock, Mich. |
| † Lépine, Charles,   | L'Assomption,     | Conduct. G. T.,     | Montréal.        |
| Magnan, Camille,     | L'Assomption,     | Menuisier,          | Manistee, Mich.  |
| Magnan, Léon,        | L'Assomption,     | Cultivateur,        | L'Epiphanie.     |
| † Peltier, Denis,    | Lavaltrie,        | Cultivateur,        | Lavaltrie.       |
| Picard, François,    | L'Assomption,     |                     | Etats-Unis.      |
| Piché, Adolphe,      | L'Assomption,     | Marchand,           | Drummondville.   |
| Racette, Vital,      | L'Assomption,     | Bourgeois,          | L'Assomption.    |
| † Richard, Edouard.  | L'Assomption,     | Hôtelier,           | L'Epiphanie.     |
| St-Germain, Louis,   | L'Assomption,     | Boulangier,         | Montréal.        |
| † St-Jean, Narcisse, | L'Assomption,     | Instituteur,        | L'Assomption.    |
| Thibodeau, J.-B.,    | St-Roch de l'Ac., | Epicier,            | Montréal.        |

25<sup>e</sup> COURS — 1857-1864

|                           |                   |                        |                    |
|---------------------------|-------------------|------------------------|--------------------|
| † Barrette, Michel,       | St-Barthélemy,    | Cultivateur,           | St-Barthélemy.     |
| † Beauchamp, Joseph,      | L'Epiphanie,      | Notaire,               | St-Julienne.       |
| Bonin, Louis,             | St-Elisabeth,     | Prêtre,                | Riv. des Prairies. |
| Brien, Aristide,          | St-Jac. de l'Ac., | Prêtre,                | St-Elisabeth.      |
| Brousseau, Ernest,        | Belœil,           | Employé civil,         | Montréal.          |
| Cardin, L.-P.-Paul,       | Ile Madame,       | Notaire, ex-M.P.P.,    | Fall River, Mass.  |
| Chicoine, Napoléon,       | Verchères,        | Marchand,              | Verchères.         |
| Coutlée, J.-Louis,        | Les Cèdres,       | Notaire,               | Montréal.          |
| Dessert, Honoré,          | St-Ambroise,      | Cultivateur,           | St-Ambroise.       |
| Drainville, Achille,      | St-Barthélemy,    | Cultivateur,           | St-Barthélemy.     |
| Ducharme, Joseph,         | Contrecoeur,      | Médecin,               | Longueuil.         |
| Dugas, Euclide,           | St-Jac. de l'Ac., | Prêtre,                | St-Anne des Pl     |
| Dugas, Marcel,            | St-Jac. de l'Ac., | Prêtre,                | Cohoes, N. Y.      |
| † Duprat, Urgel,          | Mascouche,        | Avocat,                | Montréal.          |
| Forest, François,         | L'Assomption,     | Cultivateur,           | Cohoes, N. Y.      |
| Forest, Léon,             | St-Jac. de l'Ac., | Notaire,               | Lachine.           |
| † Gaudet, Urgel,          | St-Jac. de l'Ac., | Prêtre,                | St-Hippolyte.      |
| † Germain, H.-Arsène,     | Verchères,        | Greffier, C. Recorder, | Montréal.          |
| † Germain, Géralme,       | St-Vinc. de Paul. | Médecin,               | St-Hermas.         |
| Godin, Abel,              | Montréal,         | Commis,                | Montréal.          |
| Granger, Magloire,        | St-Jac. de l'Ac., | Notaire,               | St-Jac. de l'Ac.   |
| † Jacques, Olivier,       | St-Barthélemy,    | Cultivateur,           | Berthier.          |
| Jobin, Tancred,           | St-Genève.        | Courtier,              | Montréal.          |
| † Langlois, Jos.-Tiburce, | Pte-aux-Trembles, | Notaire,               | Sutton.            |
| Lapalme, Godefroy,        | L'Assomption,     | Cordonnier,            | Willimantic, Co.   |
| † Laporte, Anselme,       | Pte-aux-Trembles, | Médecin,               | Montréal.          |
| Laviolette, J.-Gustave,   | St-Cyprien,       | M. D., Pharm.,         | Montréal.          |
| Martel, Joseph,           | St-Alphonse,      | Avocat,                | Joliette.          |
| Martineau, Siméon,        | Lavaltrie,        | Médecin,               | Lavaltrie.         |
| Mireau, Olivier,          | St-Alexis,        | Boulangier,            | Montréal.          |
| Richardson, Alexandre,    | St-Kemi,          | N. P., Régist.,        | Napierville.       |
| Rivest, Jos.-Sim.,        | St-Sulpice,       | Notaire,               | L'Assomption.      |
| Robillard, Narcisse,      | Lavaltrie,        | Hôtelier,              | Montréal.          |
| Rouleau, Zéphirin,        | St-Barthélemy,    | Médecin,               | Manteno, Ill.      |
| Théberge, Charles,        | Chamelly,         | Prêtre, Chartreux,     | France.            |
| Villeneuve, Géd-Vitalien, | Lachenaie,        | Prêtre,                | L'Assomption.      |

## COURS FRANÇAIS — 1857

| Noms des Élèves.        | Place natale.       | État ou profession. | Résidence         |
|-------------------------|---------------------|---------------------|-------------------|
| Archambault, Achille,   | L'Assomption,       | Marchand,           | L'Assomption.     |
| Beaudoin, Louis,        | L'Épiphanie,        | Cordonnier,         | Montréal.         |
| Boisjoli, Louis,        | Lavaltrie,          | Cultivateur,        | Lavaltrie.        |
| Bougeois, Joseph,       | St-Jac. de l'Ach.,  | Cultivateur,        | Ste-Salomé.       |
| † Corbeil, Ferdinand,   | Sault-au-Récollet,  | Bourgeois,          | Etats-Unis.       |
| Dagenais, Maxime,       | Sault-au-Récollet,  | Bourgeois,          | Cent'l City, Col. |
| Dugas, Charles,         | L'Assomption,       | Marchand,           | Terrebonne.       |
| Dupuis, Louis,          | St-Alexis,          | Cultivateur,        | Ste-Julienne.     |
| Dupuis, Onésime,        | St-Alexis,          |                     |                   |
| † Forest, Camille,      | L'Assomption,       | Militaire,          | France.           |
| Galarneau, Edouard,     | L'Assomption,       | Boulangier,         | L'Assomption.     |
| Hervieux, Charles,      | Lavaltrie,          | Cultivateur,        | L'Assomption.     |
| Martel, J.-Bte, (Jér.), | L'Assomption,       | Cultivateur,        | L'Assomption.     |
| Martel, J.-Bte, (Ant.), | L'Assomption,       | Cultivateur,        | L'Assomption.     |
| Ménard, Pierre,         | Verchères,          | Prêtre,             | Lake Linden.      |
| Poirier, Napoléon,      | St-Jacq. de l'Ach., | Boucher,            | Montréal. (Mich)  |
| Poirier, Azarie,        | St-Jacq. de l'Ach., | Cordonnier,         | Haverhill, Mass.  |
| Raymond, François,      | Repentigny,         |                     |                   |
| Smith, Melvin,          | Montréal,           | Bourgeois,          | Montréal.         |
| St-Jean, Ludger,        | L'Assomption,       |                     |                   |

26<sup>e</sup> COURS — 1858-1865

|                        |                    |                    |                   |
|------------------------|--------------------|--------------------|-------------------|
| † Archambault, Damase, | St-Paul l'Ermitte, | Prêtre,            | Brush's Mills, N. |
| † Archambault, Louis,  | L'Épiphanie,       | Ecolier,           | L'Épiphanie. [V.] |
| Barnabé, Joseph,       | L'Assomption,      | Notaire,           | Montréal.         |
| † Beaudry, Pacôme,     | St-Roch de l'Ach., | Ecolier,           | St-Roch de l'Ac.  |
| Bonin, Calixte,        | Ste-Elisabeth,     | Charpentier,       | Manchester, N.H.  |
| † Chagnon, Joseph,     | L'Assomption,      | Avocat,            | Montréal.         |
| † Chevalier, Edouard,  | L'Assomption,      | Négociant,         | Montréal.         |
| Chevrier, Désiré,      | St-Benoît,         | Prêtre, S.S.,      | Montréal.         |
| Christin, Alphonse,    | L'Assomption,      | Avocat,            | Montréal.         |
| Dansereau, Charles,    | Verchères,         | Médecin,           | Montréal.         |
| Dansereau, Pierre,     | Verchères,         | Bourgeois,         | Providence, R.I.  |
| Dufault, Joachim,      | St-Esprit,         | Cultivateur,       | St-Esprit.        |
| Dugas, Amédée,         | St-Jac. de l'Ach., | Cultivateur,       | St-Jac. de l'Ach. |
| Duperrault, Adolphe,   | St-Ambroise,       | Commis Marchand,   | Hartford, Conn.   |
| Farly, François,       | St-Barthélemy,     | Médecin,           | Crookston, Minn   |
| Germain, Pepin,        | St-Vinc. de Paul,  | Notaire,           | Ste-Thérèse.      |
| Godreau, Edouard,      | L'Acadie,          | Notaire,           | St-Sébastien.     |
| † Guimond, Ulric,      | Lachenaie,         | Ecclesiastique,    | Varennes.         |
| † Hétu, Albert,        | Repentigny,        | Cultivateur,       | Repentigny.       |
| Hétu, Pierre,          | St-Sulpice,        | Cultivateur,       | St-Sulpice.       |
| Lacasse, Zacharie,     | St-Jac. de l'Ach., | Prêtre, O.M.I.,    | Montréal.         |
| Larose, Alfred,        | Mascouche,         | Médecin,           | Montréal.         |
| Larose, Hormisdas,     | L'Assomption,      | Empl. de la Corp., | Montréal.         |
| Larose, Louis,         | Verchères,         | Pharmacien,        | Salem, Mass.      |
| Lemire, Joseph,        | St-Roch de l'Ach., | Cultivateur,       | St-Roch de l'Ac.  |
| Marien, Olympe,        | St-Roch de l'Ach., | Notaire,           | Montréal.         |
| † Marsan, Louis,       | L'Assomption,      | Cultivateur,       | L'Assomption.     |



## LISTE DES ÉLÈVES.

39

| Noms des Élèves.       | Place natale.      | État ou profession. | Résidence.       |
|------------------------|--------------------|---------------------|------------------|
| Mathieu, Prime,        | Lachenaie,         | Notaire,            | Mascouche.       |
| Mesnard, Albert,       | St-Lin,            | Architecte,         | Montréal.        |
| Moreau, Narcisse,      | L'Assomption,      |                     |                  |
| Moreau, Ulric,         | Repentigny,        | Empl. de la Corp.,  | Montréal.        |
| † Piché, Louis,        | St-Sulpice,        | Avocat,             | Montréal.        |
| Qucsnel, Louis,        | Ste-Philomène,     |                     |                  |
| Rainville, Stanislas,  | L'Assomption,      | Cordonnier,         | Haverhill, Mass. |
| St-Jean, Ludger,       | Rawdon,            |                     |                  |
| Thibault, F.-X.,       | Riv. des Prairies, | Avocat, C.R.,       | Ste-Thérèse.     |
| Thibodeau, Jean-Louis, | St-Jac. de l'Ach., | Cultivateur,        | Ste-Salomé.      |
| Viger, Phinéas,        | L'Assomption,      | Industriel,         | L'Assomption.    |
| Vigneau, Charles,      | Sorel,             |                     | Etats-Unis.      |

## COURS FRANÇAIS — 1858

|                           |                    |              |                   |
|---------------------------|--------------------|--------------|-------------------|
| Archambault, Alphonse,    | L'Epiphanie,       |              |                   |
| Bleau, Stanislas,         | L'Assomption,      | Cultivateur, | St-Jac. de l'Ach. |
| Cardin, Pierre,           | Sorel,             | Geôlier,     | Sorel.            |
| † Desrochers, Ludger,     | St-Jac. de l'Ach., | Cultivateur, | St-Jac. de l'Ach. |
| Forest, Joseph,           | St-Roch de l'Ach., | Cultivateur, | St-Roch de l'Ach. |
| † Galarnau, Oscar,        | L'Assomption,      |              |                   |
| Goulet, Alphonse,         | Ste-Julienne,      |              |                   |
| Hérard, Pierre,           | Ile Dupas,         |              |                   |
| Latour, Edmond,           | Lavaltrie,         |              |                   |
| † Peltier, Jean-Baptiste, | L'Epiphanie,       | Menuisier,   | Montréal.         |
| † Perrault, Joseph,       | Ste-Julienne,      | Marchand,    | L'Epiphanie.      |
| † Poitras, Olivier,       | L'Epiphanie,       |              | Etats-Unis.       |
| Poitras, Séraphin,        | L'Epiphanie,       | Meunier,     | L'Epiphanie.      |
| † Prud'homme, André,      | St-Sulpice,        |              | Three Riv., Mass. |
| Riopel, F.-X.,            | L'Epiphanie,       | Cultivateur, | St-Sulpice.       |
| † Riopel, Nicolas,        | L'Epiphanie,       | Marchand,    | Montréal.         |
| † Robillard, Alfred,      | Lavaltrie,         | Menuisier,   | L'Epiphanie.      |
|                           |                    | Cultivateur, | Lanoraie.         |

27<sup>e</sup> COURS — 1859-1866

|                        |                    |                      |                   |
|------------------------|--------------------|----------------------|-------------------|
| Archambault, Lactance, | St-Antoine,        | Médecin,             | Cohoes, N.Y.      |
| Archambault, Tancrede, | L'Assomption,      | Cultivateur,         | L'Assomption.     |
| Beaudry, Alphonse,     | St-Roch de l'Ach., | Notaire,             | Holyoke, Mass.    |
| † Beaupré, Edouard,    | Ste-Julienne,      | Avocat,              | Ste-Julienne.     |
| Boisjoli, Camille,     | L'Assomption,      |                      | Etats-Unis.       |
| Brien, Joseph,         | St-Jac. de l'Ach., | Prêtre,              | St-Damien.        |
| † Dugas, Emile,        | St-Jac. de l'Ach., | Prêtre, O.M.I.,      | Ottawa.           |
| Gaudet, Venant,        | St-Jac. de l'Ach., | Cultivateur,         | St-Côme.          |
| † Girard, Julien,      | St-Jac. le Mineur, | Marchand,            | St-Jac. le Mineur |
| Lanoue, Magloire,      | St-Jac. de l'Ach., | Boulangier,          | St-Jac. de l'Ach. |
| † Laporte, Samuel,     | Lavaltrie,         | Ecolier,             | L'Assomption.     |
| Latrémouille, Avila,   | Montréal,          |                      |                   |
| Marsan, Amédée,        | L'Epiphanie,       | Prof. d'Agriculture, | L'Assomption.     |
| Martel, Oscar,         | L'Assomption,      | Violoniste,          | Montréal.         |
| † Martin, L.-Gustave,  | St-Jac. de l'Ach., | Archit., ex-M.P.P.,  | Montréal.         |
| † Poitras, Jos.-Roch,  | L'Epiphanie,       | Architecte,          | Montréal.         |
| Provost, Augustin,     | Varenes,           | Prêtre,              | P.-aux-Trembles   |
| Riopel, Eucher,        | St-Alexis,         | Commis Marchand,     | Manchester, N.H.  |
| Rouleau, François,     | St-Barthélemy,     | Notaire,             | St-Barthélemy.    |

| Noms des Élèves.   | Place natale. | État ou profession. | Résidence.        |
|--------------------|---------------|---------------------|-------------------|
| Roussin, Agapit,   | Longueuil,    |                     |                   |
| † Scanlon, John,   | New-York,     | Prêtre,             | Rouse's Pt., N.Y. |
| Tijffault, Louis,  | Repentigny,   | Prêtre,             | St-Liguori.       |
| Vigneau, Benjamin, | Sorel,        | Médecin,            | St-Célestin.      |

## COURS FRANÇAIS — 1859

|                      |                    |                   |                   |
|----------------------|--------------------|-------------------|-------------------|
| Barnabé, Gilbert,    | L'Assomption,      | Cordonnier,       | Newport, Kent.    |
| † Bazinet, Sem,      | Pte-a-ix-Trembles, | Cultivateur,      | St-Paul l'Ermite  |
| Chartier, F.-X.,     | Pte-aux-Trembles,  |                   |                   |
| Chaussé, Edouard,    | St-Sulpice,        | Marchand de bois, | Montréal.         |
| † Dubuc, Antoine,    | Longueuil,         |                   |                   |
| Faron, Narcisse,     | Philadelphie,      |                   |                   |
| Gervais, Anatole,    | St-Roch de l'Ach., | Hôtelier,         | St-Paul l'Ermite  |
| Grégoire, J.-B.,     | St-Cyprien,        | Hôtelier,         | St-Jean.          |
| Guilbault, Amédée,   | L'Assomption,      | Cordonnier,       | L'Assomption.     |
| Labelle, Henri,      | Sorel,             |                   | Chicago, Ill.     |
| † Laporte, Denis,    | St-Sulpice,        | Commis Marchand,  | Sorel.            |
| Lefebvre, Alfred,    | Montréal,          |                   |                   |
| Lesage, Modeste,     | St-Esprit,         |                   |                   |
| Lespérance, Edmond,  | St-Paul l'Ermite,  |                   | Etats-Unis.       |
| Malhiot, Remi,       | St-Sulpice,        | Marchand,         | St-Jérôme.        |
| † Marchand, Camille, | St-Paul l'Ermite,  | Marchand,         | Montréal.         |
| Nantais, Joseph,     | St-Sulpice,        | Cultivateur,      | Verchères.        |
| Paré, Joseph,        | St-Sulpice,        | Menuisier,        | St-Sulpice.       |
| Pauzé, Théodule,     | L'Epiphanie,       | Cultivateur,      | L'Epiphanie.      |
| † Poitras, Camille,  | L'Assomption,      |                   |                   |
| Smith, Claire,       | Montréal,          |                   |                   |
| † Trudel, Joseph,    | St-Roch de l'Ach., | Cultivateur,      | St-Roch de l'Ach. |
| Vézina, Joseph,      | St-Frs de Sales,   | Commis,           | Montréal.         |
| Vincent, Pierre,     | Longueuil,         |                   |                   |
| Vincent, Téléphore,  | Longueuil,         |                   |                   |

28<sup>e</sup> COURS — 1860-1867

|                      |                    |                       |                   |
|----------------------|--------------------|-----------------------|-------------------|
| Amirault, Victor,    | St-Roch de l'Ach., | Notaire,              | Hemmingford.      |
| Archambault, Gédéon, | St-Paul l'Ermite,  | Médecin,              | Woonsocket, R.I.  |
| † Bachand, François, | St-Bruno,          | Ecolier,              | St-Bruno.         |
| † Beaupré, Roch,     | St-Julienne,       | Ecolier,              | St-Julienne.      |
| Brouillet, Omer,     | L'Assomption,      | Dép. Régist.,         | L'Assomption.     |
| Chaussé, Hector,     | St-Paul,           | Boulangier,           | Etats-Unis.       |
| Chevigny, J.-B.,     | L'Assomption,      | Notaire,              | Joliette.         |
| Dansereau, Elzéar,   | Verchères,         | Médecin,              | St-Is de Gonz.    |
| Derome, Isaie,       | St-Jac. le Mineur, | Cultivateur,          | St-Jac. le Mineur |
| Dupré, Pierre,       | Verchères,         | Bourgeois,            | Verchères.        |
| † Ecrement, Arthur,  | St-Jac. de l'Ach., | Notaire,              | St-Gabriel de Br. |
| Fafard, Charles,     | St-Cuthbert,       | Médecin,              | Montréal.         |
| Fontains, Marcel,    | St-Jac. de l'Ach., | Commis,               | Montréal.         |
| † Fontaine, Octave,  | St-Jac. de l'Ach., | Direct. Colonisation, | Québec.           |
| † Forest, Narcisse,  | L'Assomption,      | Ecolier,              | L'Assomption.     |
| Gauthier, Azarie,    | Ile Ste-Thérèse,   |                       | Etats-Unis.       |
| Généreux, Ambroise,  | St-Ambroise,       | Commis Marchand,      | Montréal.         |
| Germain, Germain,    | St-Vinc. de Paul,  | Bourgeois,            | St-Vinc. de Paul. |
| Giroux, Hyacinthe,   | Ste-Philomène,     | Cultivateur,          | St-Etienne.       |
| † Gourre, Damase,    | St-Esprit,         | Ecolier,              | St-Esprit.        |
| Guillemot, Charles,  | St-Lin,            | Bourgeois,            | Etats-Unis.       |

LISTE DES ÉLÈVES.

41

| Noms des Élèves.        | Place natale.      | État ou profession. | Résidence.     |
|-------------------------|--------------------|---------------------|----------------|
| Hamelin, Hormisdas,     | St-Barthélemy,     | Bourgeois,          | St-Barthélemy. |
| Jacques, L.-A.-Georges, | St-Barthélemy,     | Médecin,            | Montréal.      |
| Latour, André,          | Lachine,           | Médecin,            | Montréal.      |
| Perrault, Stanislas,    | L'Assomption,      | Avocat, ex-M.P.,    | Murray-Bay.    |
| † Poirier, Jules,       | St-Alexis,         | Cultivateur,        | Mascouche.     |
| † Poissant, Pierre,     | St-Jac. le Mineur, | Prêtre,             | St-Colomban.   |
| Tarte, J.-Israël,       | Lanoraie,          | Notaire, M.P.,      | Montréal.      |

COURS FRANÇAIS — 1860

|                       |                    |              |                  |
|-----------------------|--------------------|--------------|------------------|
| Archambault, Louis,   | St-Paul l'Érmitte, |              | Etats-Unis.      |
| Beaupré, Emilien,     | St-Paul,           | Cordonnier,  | Montréal.        |
| † Bleau, Jules,       | L'Épiphanie,       | Marchand,    | Montréal.        |
| † Bromillet, Alcide,  | L'Assomption,      | Commis,      | N.Orléans, Louis |
| Bromillet, Théophile, | L'Assomption,      | Cultivateur, | L'Assomption.    |
| Contant, Avila,       | L'Épiphanie,       | Cultivateur, | L'Épiphanie.     |
| Desroches, Narcisse,  | St-Roch de l'Ach., |              | Etats-Unis.      |
| Drolet, Benjamin,     | L'Assomption,      |              | Montréal.        |
| Gagnon, Auguste,      | L'Assomption,      | Agent,       | Norwood, Mass.   |
| Guay, Antoine,        | St-Valentin,       | Bourgeois,   | Concordia, Kan.  |
| Guyard, Pierre,       | L'Assomption,      | Doreur,      | Montréal.        |
| Moreau, Henri,        | St-Barthélemy,     | Plâtrier,    | St-Barthélemy.   |
| Perrault, Adolphe,    | St-Sulpice,        | Bourgeois,   | Spencer, Mass.   |
| † Turgeon, Louis,     | Lavaltrie,         | Cultivateur, | Lavaltrie.       |

29<sup>e</sup> COURS — 1861-1868

|                             |                       |                      |                    |
|-----------------------------|-----------------------|----------------------|--------------------|
| Amiot, Avila,               | St-Paul,              | Prêtre, O.M.I.,      | Lowell, Mass.      |
| Archambault, Amable,        | L'Assomption,         | Av., Dép. Gref.C.C., | Montréal.          |
| Bélanger, Joseph,           | St-Jos. de la Beauce, | Notaire,             | Québec.            |
| Caisse, Gaspard,            | Lanoraie,             | Instituteur,         | St-Mathias.        |
| Chamberland, Alfred,        | St-Julienne,          |                      | Montréal.          |
| Contant, Fabien,            | L'Épiphanie,          | Cultivateur,         | L'Épiphanie.       |
| Coulombe, Jérémie,          | St-Cuthbert,          | Médecin, ex-M.P.P.,  | St-Justin.         |
| Dansereau, Elzéar,          | Verchères,            | Médecin,             | Nashua, N.H.       |
| Derome, Joseph,             | St-Jac. le Mineur,    | Cultivateur,         | St-Jac. le Mineur. |
| † Douaire de Bondy, Agapit, | Lavaltrie,            | Zouave Pontifical,   | Rome.              |
| † Erement, Auguste,         | St-Jac. de l'Ach.,    | Agent,               | Détroit, Mich.     |
| † Fauteux, Gaspard,         | St-Cuthbert,          | Caissier Compt. Prêt | Montréal.          |
| Fillon, Alfred,             | St-Cyprien,           | et Cr. Fonc.,        | Colorado, E.U.     |
| Fillon, Narcisse,           | St-Cyprien,           |                      | Etats-Unis.        |
| Généreux, Edmond,           | Berthier,             |                      | Woonsocket, R.I    |
| Giard, Frédéric,            | St-Antoine,           | Orfèvre,             | Etats-Unis.        |
| Grégoire, Napoléon,         | St-Cyprien,           | Prêtre,              |                    |
| † Lacombe, Joseph,          | St-Sulpice,           | Écolier,             | L'Assomption.      |
| Lamoureux, Tancrède,        | L'Assomption,         | Médecin,             | Montréal.          |
| Laporte, Joseph,            | St-Sulpice,           | Pharmacien,          | Holyoke, Mass.     |
| Lesage, C.-Médéric,         | St Jac. de l'Ach.,    | Prêtre, Chan.,       | Chambly.           |
| Lescanlt, Xyste,            | Lanoraie,             |                      | Etats-Unis.        |
| Lippé, Napoléon,            | L'Assomption,         | Doreur,              | Montréal.          |
| † Marsan, Olivier,          | L'Épiphanie,          | Cultivateur,         | L'Épiphanie.       |
| Martel, Camille,            | St-Sulpice,           | Marchand,            | Montréal.          |

| Noms des Élèves.         | Place natale.     | État ou profession. | Résidence.        |
|--------------------------|-------------------|---------------------|-------------------|
| † Mignault, Georges,     | P.-aux-Trembles,  |                     | Etats-Unis.       |
| Pâquette, Joseph,        | Lanoraie,         | Médecin,            | Lacolle.          |
| Pâquin, Arthur,          | St-Didace,        | Prêtre,             | St-David.         |
| † Peltier, Onuphre,      | L'Epiphanie,      | Notaire,            | L'Epiphanie.      |
| Perrault, J.-Edmond,     | L'Assomption,     | Prêtre,             | Worcester, Mass.  |
| Perrault, Hldedge,       | St-Julienne,      |                     | Etats-Unis.       |
| Piché, Damase,           | St-Paul,          | Prêtre,             | St-Jos. du Lac.   |
| † Piché, Joseph,         | St-Sulpice,       | Marchand,           | St-Sulpice.       |
| Poulin, Hermas,          | Petite Nation,    | Cultivateur,        | Montebello.       |
| Racette, Joseph,         | L'Assomption,     | Menuisier,          | MilleValley, Cal. |
| Riendeau, Elzéar,        | Bouclerville,     | Négociant,          | Montréal.         |
| Rientord, Louis,         | Contrecoeur,      | Commis,             | Springfield, Mass |
| Séguin, Adolphe,         | St-Paul l'Ermité, | Teneur de livres,   | Montréal.         |
| † Tranchemontagne, Chas, | St-Barthélemy,    | Notaire,            | St-Cuthbert.      |

## COURS FRANÇAIS — 1861

|                      |                    |              |              |
|----------------------|--------------------|--------------|--------------|
| Chabot, Cyprien,     | Philadelphie,      |              |              |
| Dufort, Avila,       | L'Assomption,      | Cultivateur, |              |
| Durnford, Edward-E., | Montréal,          |              | Montréal.    |
| † Lafortune, Adélar, | St-Sulpice,        | Cultivateur, | St-Sulpice.  |
| Morin, Cham-Clément, | St-Jac. de l'Ach., |              |              |
| Pariseau, Auguste,   | Varennes,          |              |              |
| Peltier, Tancrede,   | L'Assomption,      |              |              |
| Quéry, Olivier,      | Contrecoeur,       |              |              |
| Racette, Emile,      | L'Epiphanie,       | Cultivateur, | L'Epiphanie. |

30<sup>e</sup> COURS — 1862-1869

|                        |                    |                    |                  |
|------------------------|--------------------|--------------------|------------------|
| Archambault, Gaspard,  | L'Assomption,      | Médecin,           | Montréal.        |
| † Beaudoin, Albert,    | Repentigny,        | Ecolier,           | Repentigny.      |
| Bergevin, Pierre,      | Châteauguay,       | Cultivateur,       | Châteauguay.     |
| † Bertrand, Narcisse,  | St-Esprit,         | Ecolier,           | St-Esprit.       |
| † Bock, J.-B.,         | Ste-Anne des Pl.,  | Etud. en Médecine, | Ste-Anne des Pl. |
| Bourbonnière, Damien,  | L'Epiphanie,       | Boucher,           | Montréal.        |
| Bouthillier, Médéric,  | St-Sulpice,        | Pharmacien,        | Manchester, N.H  |
| Brissette, Eugène,     | St-Barthélemy,     | Marchand,          | Détroit, Mich.   |
| Brissette, Joseph,     | Ste-Elisabeth,     | Commis,            | Montréal.        |
| Chamberland, Alfred,   | L'Epiphanie,       | Commis,            | Montréal.        |
| Chaput, Remi,          | L'Epiphanie,       | Prêtre,            | Châteauguay.     |
| † Chauvin, Alphonse,   | Châteauguay,       | Bourgeois,         | Châteauguay.     |
| † Collins, William,    | New-York,          | Ecolier,           | L'Assomption.    |
| De Grandpré, Louis,    | Ile Dupas,         |                    | Lawrence, Mass.  |
| De Salaberry, Léonide, | Chambly,           | Avocat,            | New-York, E. U.  |
| Dorval, Adhelmar,      | St-Jac. de l'Ach., | Employé du Gouv.,  | Ottawa.          |
| Ducharme, Alfred,      | L'Assomption,      | Agent,             | Montréal.        |
| Dufault, Noé,          | St-Esprit,         |                    | Etats-Unis.      |
| † Dulong, Elzéar,      | St-Esprit,         |                    | Montréal.        |
| † Fautaux, Ovide,      | St-Cuthbert,       |                    |                  |
| Fleury, Achille,       | St-Barthélemy,     | Médecin,           | Lanoraie.        |
| † Forest, Elisée,      | L'Assomption,      | Et. en Loi,        | Montréal.        |
| Gagnon, Jérémie,       | St-Jac. le Mineur, | Prêtre,            | St-Jean.         |
| Goulet, Joseph,        | Lanoraie,          | Cultivateur,       | Lanoraie.        |

LISTE DES ÉLÈVES.

43

| Noms des Élèves.       | Place natale,      | État ou profession    | Résidence.        |
|------------------------|--------------------|-----------------------|-------------------|
| Guilbault, Noël,       | L'Assomption,      | Bourgeois,            | L'Assomption.     |
| † Hamel, F.-X.,        | Oswégo, N.-Y.,     |                       |                   |
| Hébert, Alfred,        | St-Cyprien,        | Bourgeois,            | St-Valentin.      |
| Henri, Damase,         | L'Assomption,      | Cultivateur,          | Lorette, Mass.    |
| † Hétu, Médéric,       | Lavaltrie,         | Prêtre, O.M.I., V.G., | Colombie Angl.    |
| Houlahan, John,        | Matilda, Ont.,     | Avocat,               | Chicago.          |
| Larose, Pierre,        | Verchères,         | Prêtre,               | Ogdensburg, N.-   |
| Leduc, Charles,        | Valleyfield,       | Avocat,               | Hull. [V.         |
| † Lefort, Jérémie,     | St-Lin,            | Zouave Pontifical,    | Rome.             |
| Lemire, N.aise,        | L'Assomption,      | Boulangier,           | Joliette.         |
| Lorion, Ambroise,      | L'Épiphanie,       | Prêtre,               | Ruscom River, O.  |
| † Marion, Arthur-Jos., | Lanoraie,          | Marchand,             | Contreccœur.      |
| † Marlot, Pierre,      | Ste-Philomène,     | Ecclesiastique,       | Ste-Philomène.    |
| Martel, Alfred,        | L'Assomption,      | Prof. de Musique,     | Pembroke, Ont.    |
| Mireault, Omer,        | St-Calixte,        | Marchand,             | Cleveland, Ohio.  |
| Myre, Pierre,          | Ste-Philomène,     |                       |                   |
| Pacaud, Oscar,         | St-Maurice,        |                       |                   |
| Papin, Napoléon,       | L'Assomption,      | Médecin,              | L'Assomption.     |
| Payette, Cyriac,       | St-Paul l'Érmité,  | Hôtelier,             | St-Frs de Sales.  |
| Payette, Pierre,       | St-Paul l'Érmité,  |                       |                   |
| † Peltier, Edouard,    | L'Épiphanie,       | Bourgeois,            | L'Épiphanie.      |
| Poitras, Louis,        | L'Épiphanie,       | Hôtelier,             | L'Assomption.     |
| Poitras, Philéas,      | L'Épiphanie,       | Commis M.,            | Montréal.         |
| † Pomerville, Roch,    | St-Vinc. de-Paul,  | Et. en Méd.,          | St-Vinc. de Paul. |
| Prévost, Médéric,      | St-Jac. de l'Ach., | Prêtre, O.M.I.,       | Hull, P.Q.        |
| Renaud, Favila,        | L'Épiphanie,       | Cultivateur,          | L'Épiphanie.      |
| Riopel, Edmond,        | L'Épiphanie,       | Cultivateur,          | L'Épiphanie.      |
| Roulier, Edouard,      | St-Jac. le Mineur, | Cultivateur,          | Crysler, Ont.     |
| Shahan, Peter,         | Hartford,          | Prêtre,               | Norwick, Conn.    |
| Théberge, Antoine,     | St-Augustin,       | Gér. Suc. Ban. V.M.,  | St-Jérôme.        |
| Turenne, Joseph,       | St-Paul l'Érmité,  | Régistrateur,         | St-Norbert, Man   |

COURS FRANÇAIS — 1862

|                         |                    |              |                   |
|-------------------------|--------------------|--------------|-------------------|
| Brien, Albert,          | St-Lin,            | Cultivateur, | St-Paul l'Érmité. |
| Beaudry, Zotique,       | Pte-aux-Trembles,  |              |                   |
| Carroll, John,          | Albany,            |              | Albany, N. Y.     |
| D'Orsonnens, Alfred,    | Montréal,          | Marchand,    | Montréal.         |
| Forest, Azarie,         | L'Épiphanie,       | Menuisier.   | Montréal.         |
| † Forest, Napoléon,     | Montréal,          | Bourgeois,   | Montréal.         |
| Galarneau, Alexandre,   | L'Assomption,      | Commis M.,   | Holyoke, Mass.    |
| Galarneau, Geo.-Amédée, | L'Assomption,      | Commis M.,   | Holyoke, Mass.    |
| Galarneau, Gaspard,     | St-Gabriel de Br., | Bourgeois,   | Etats-Unis.       |
| Gaudet, Ernest,         | St-Jac. de l'Ach., | Cultivateur, | Ste-Salomé.       |
| Gosselin, Ovide,        | L'Épiphanie,       | Cultivateur, | L'Épiphanie.      |
| Goulet, Zotique,        | Lanoraie,          | Cultivateur, | Lanoraie.         |
| Grégoire, Maxime,       | St-Esprit,         | Cultivateur, | St-Esprit.        |
| † Lareau, Cléophas,     | Repentigny,        | Cultivateur, | Repentigny.       |
| Piché, Tancredé,        | St-Gabriel de Br., |              | Etats-Unis.       |
| Ritchot, Alphonse,      | L'Épiphanie,       |              | Etats-Unis.       |
| Steven,                 | Montréal,          |              |                   |
| St-Germain, Joseph,     | L'Assomption,      | Cordonnier,  |                   |

31<sup>e</sup> COURS — 1863-1871 — (1<sup>er</sup> Cours de 8 ans.)

|                           |                    |                      |                    |
|---------------------------|--------------------|----------------------|--------------------|
| Archambault, Alfred,      | L'Épiphanie,       | Menuisier,           | Etats-Unis.        |
| Archambault, Eugène,      | L'Assomption,      | Notaire,             | Montréal.          |
| Archambault, Henri,       | L'Assomption,      | Avocat, C.R.,        | Montréal.          |
| † Archambault, Henri,     | L'Assomption,      | Commiss,             | Montréal.          |
| Archambault, Ladislas,    | L'Assomption,      | Notaire,             | Montréal.          |
| Archambault, Ludger,      | St-Alexis,         |                      | Etats-Unis.        |
| Barolet, Adélar,          | Rivière-du-Loup,   | Prêtre, Rédempt.,    | St-Anne de B.      |
| Bérard, Gaspard,          | St-Barthélemy,     | Prêtre,              | St-Clet.           |
| Boisjoli, Ludger,         | L'Assomption,      | Cultivateur,         | Etats-Unis.        |
| † Bourque, Octave,        | St-Alexis,         | Marchand,            | St-Jac. de l'Ac.   |
| Brousseau, Alexandre,     | Belœil,            | Cultivateur,         | Belœil.            |
| † Champagne, Arsène,      | Berthier,          | Ecolier,             | Berthier.          |
| Champagne, Arthur,        | Berthier,          | Cultivateur,         | St-Zénon.          |
| Choquet, Azarie,          | Varenes,           | Notaire,             | Montréal.          |
| Choquet, F.-X.,           | Varenes,           | Avocat, C.R.,        | Montréal.          |
| Courtois, Auguste,        | L'Assomption,      | Constable,           | Montréal.          |
| Darragh, John,            |                    |                      |                    |
| Decrcitz, Alexandre,      | St-Charles,        |                      |                    |
| † De Graudpré, Dieudonné, | Ile Dupas,         | Ecolier,             | Ile Dupas.         |
| Désorcy, Charles,         | St-Cuthbert,       | Médecin,             | St-Cuthbert.       |
| Desroches, Jérémie,       | L'Assomption,      |                      | Lac Sup.           |
| Deveau, Onésime,          | Mascouche,         | Notaire,             | Terrebonne.        |
| Douaire de Bondy, Ovide,  | Lavaltrie,         | Prof. de Musique,    | Glen's Falls, N.Y. |
| Falardeau, Arsène,        | Berthier,          | Médecin,             | Québec.            |
| † Galipeau, Louis,        | Pte-aux-Trembles,  | Cultivateur,         | Pte-aux-Trembles.  |
| Gosselin, Téséphore,      | L'Assomption,      | Commis M.,           | New-York.          |
| Goulet, Elzéar,           | Montréal,          |                      | Québec.            |
| Guy, Ovila,               | St-Léonard,        | Médecin Vétérinaire, | St-Jean.           |
| Héti, Gaspard,            | L'Assomption,      | Notaire,             | Longue-Pointe.     |
| Houle, Alfred,            | Berthier,          | Prêtre,              | St-Léon. de P.M.   |
| † Joinville, Pierre,      | Ile Dupas,         | Ecolier,             | Ile Dupas.         |
| Lafortune, Joseph,        | L'Assomption,      | Prêtre, V. F.,       | St-Jérôme.         |
| † Laport., Arthur,        | Pte-aux-Trembles,  | Cultivateur,         | Pte-aux-Trembles.  |
| Laurendeau, Joël,         | St-Barthélemy,     | Médecin,             | St-Barthélemy.     |
| Lavoilette, Théophile,    | Lavaltrie,         | Boulangier,          | Lavaltrie.         |
| Lee, Robert,              | Boston,            | Prêtre,              | Etats-Unis.        |
| Lemire, Charles,          | L'Assomption,      | Marchand,            | L'Assomption.      |
| Lesage, Alcide,           | L'Assomption,      | Notaire,             | L'Assomption.      |
| Lesage, Henri,            | L'Assomption,      | Notaire,             | Montréal.          |
| Lincourt, Honoré,         | Ile Dupas,         | Cultivateur,         | St-Hugues.         |
| Massé, Pierre,            | Ile Dupas,         | Cultivateur,         | St-Robert.         |
| McGown, George,           | L'Assomption,      | Peintre,             | L'Assomption.      |
| Michaud, Onésime,         | St-Barthélemy,     | Médecin,             | L'Erable, Ill.     |
| Nugent, Joseph,           | Niagara,           |                      |                    |
| O'Brien, John,            | Providence,        | Prêtre,              | Dunlap, Ia.        |
| Pérodeau, Arsidas,        | St-Ours,           | Bourgeois,           | St-Ours.           |
| † Picard, J.-B.,          | Lachine,           | Ecolier,             | L'Assomption.      |
| Poirier, Camille,         | St-Jac. de l'Ach., | Huissier,            | Lachine.           |
| Poitras, Joseph,          | St-Roch de l'Ach., | Cultivateur,         | St-Roch de l'Ac.   |
| † Powers, Michael,        | Albany,            |                      | Albany, N.Y.       |
| Provost, Azarie,          | Varenes,           | Prêtre,              | Varenes.           |

| Noms des Élèves.  | Place natale.   | État ou profession.              | Résidence.                                |
|---|---|----------------------------------|---|
| Sahourin, Charles,<br>Savaria, Auguste,<br>Tellier, Cléophas,<br>† Vaillant, Edouard,<br>Villeneuve, Gilbert,<br>White, Robert, | Beauharnois,<br>Boucherville,<br>Berthier,<br>L'Assomption,<br>Lachenaie, | Agent,<br>Ecolier,<br>Bourgeois, | Joliette.<br>L'Assomption.<br>St-Faustin. |

## COURS FRANÇAIS — 1863

|  |   |   |  |
|--|---|---|--|
| † Armstrong, James,<br>Archambault, Auguste,<br>† Brien, Aristide,<br>† Brien, Ulric,<br>† Chartier, Joseph,<br>† Connolly, William,<br>Coreoran, William,<br>Desrochers, Alcide,<br>Giguère, Achille,<br>Gordon, Henry,<br>Gossein, Hormisdas,<br>Guillemot, Edouard,<br>Hughes, George,<br>Laferrière, Gaspard,<br>† Laferrière, Henri,<br>† Lafortune, David,<br>Lesage, Hormisdas,<br>Papin, Henri,<br>Payette, Charles,<br>Peltier, Alfred,<br>Perrault, Alphonse,<br>Stewart, Kenneth, | Ogdensburgh,<br>Pte-aux-Trembles,<br>L'Assomption,<br>St-Lin,<br>L'Assomption,<br>New-York,<br>New-York,<br>L'Assomption,<br>Lavaltrie,<br>New-York,<br>L'Épiphanie,<br>St-Lin,<br>New-York,<br>St-Cuthbert,<br>St-Cuthbert,<br>St-Esprit,<br>St-Jac. de l'Ach.,<br>L'Assomption,<br>Longueuil,<br>Lavaltrie,<br>L'Assomption,<br>Guelph, Ont., | Caissier,<br>Cultivateur,<br>Hôtelier,<br>Commerçant,<br>Cultivateur,<br>Prêtre,<br>Cultivateur,<br>Marchand,<br>Cultivateur,<br>Cultivateur,<br>Cultivateur,<br>Avocat,<br>Cultivateur,<br>Cultivateur,<br>Cultivateur,<br>Commis, | Ogdensb. N. Y.<br>L'Assomption.<br>Montréal.<br>Montréal.<br>Irlande.<br>New-York, E.U.<br>Lavaltrie.<br>New-York.<br>L'Épiphanie.<br>États Unis.<br>Brooklyn, N.Y.<br>St-Cuthbert.<br>Berthier.<br>Montréal.<br>St-Jac. de l'Ach.<br>L'Assomption.<br>Lavaltrie.<br>Montréal. |
|--|---|---|--|

32<sup>e</sup> COURS — 1864-1872

|   |  |   |   |
|---|--|---|---|
| Archambault, Camille,<br>Archambault, Ernest,<br>Armand, François,<br>† Baignet, Joseph,<br>Beaudin, Joseph,<br>Beaudin, Honoré,<br>Bérard, Adolphe,<br>Érouillet, Elzéar,<br>Champagne, Hector,<br>Couillard, Pierre,<br>Deschamps, Philéas,<br>Desmarais, Alfred,<br>Destivières, Rodolphe,<br>Desrosiers, Ernest,<br>Dostaler, Amable,<br>Dugas, Arthur,<br>Écrement, Eugène,<br>Écrement, Napoléon,<br>Ethier, Horace,<br>† Fatard, Adélar, | St-Paul l'Érmité,<br>P.-aux-Trembles,<br>Riv. des Prairies,<br>St-Sulpice,<br>St-Urbain,<br>St-Lin,<br>St-Barthélemy,<br>St-Alexis,<br>Berthier,<br>St-Martine,<br>St-Paul l'Érmité,<br>St-Mélanie,<br>St-Damase,<br>Berthier,<br>Berthier,<br>St-Jac. de l'Ach.,<br>St-Jac. de l'Ach.,<br>St-Jac. de l'Ach.,<br>St-Lin,<br>St-Cuthbert, | Cultivateur,<br>Cultivateur,<br>Etud. en Droit,<br>Bourgeois,<br>Huissier,<br>Prêtre,<br>Médecin,<br>Notaire,<br>Médecin,<br>Cultivateur,<br>Marchand,<br>Avocat,<br>Avocat,<br>Médecin,<br>Voiturier,<br>Prêtre,<br>Agent,<br>Banquier,<br>Prêtre, O.M.I., | Lachenaie.<br>Riv. des Prairies.<br>St-Sulpice.<br>États-Unis.<br>Montréal.<br>L'Assomption.<br>Maisonneuve.<br>St-Gabriel de B.<br>États-Unis.<br>St-Paul l'Érmité<br>Montréal.<br>Montréal.<br>Montréal.<br>Montréal.<br>St-Jac. de l'Ach.<br>St-Cunégonde.<br>Montréal.<br>St-Lin.<br>Fort Pitt, N. O. |
|---|--|---|---|

| Noms des Élèves.        | Place natale.      | État ou profession.   | Résidence.        |
|-------------------------|--------------------|-----------------------|-------------------|
| Giguère, Joseph,        | Lavaltrie,         | Prêtre,               | Ste-Dorothée,     |
| Grégoire, Edouard,      | St-Cyprien,        | Cultivateur,          | St-Cyprien,       |
| † Guillemot, Eugène,    | St-Lin,            | Médecin,              | Toledo, Ohio.     |
| † Guimond, Alphonse,    | Lachenaie,         | Écolier,              | Lachenaie.        |
| Hébert, Avila,          | St-Cyprien,        | Médecin,              | St-Valentin.      |
| † Hétu, Noël,           | Repentigny,        | Cultivateur,          | Repentigny.       |
| † Hétu, Placide,        | L'Assomption,      | Médecin,              | St-J. Bap. Mont.  |
| Joubert, Venceslas,     | St-Vinc. de Paul,  | Marchand,             | Terrebonne.       |
| Landry, Emmanuel,       | St-Alexis,         | Cultivateur,          | St-Mexis.         |
| Lavallée, Joseph,       | St-Cuthbert,       | Cultivateur,          | St-Cuthbert.      |
| Lefebvre, Honoré,       | St-Philippe,       | Bourgeois,            | St-Philippe.      |
| Lemire, F.-X.,          | L'Assomption,      | Notaire,              | L'Assomption.     |
| Morache, Joseph,        | St-Jac. de l'Ach., | Cultivateur,          | St-Jac. de l'Ach. |
| † Morin, Arsène,        | St-Sulpice,        | Hôtelier,             | L'Assomption.     |
| † Morin, Joseph,        | Chertsey,          | Eeligieux, S. J.,     | France.           |
| † Payan, Georges,       | St-Roch de Rich.,  | Bourgeois,            | St-Roch de Rich.  |
| † Perrault, Côme,       | St-Sulpice,        | Cultivateur,          | St-Sulpice.       |
| † Pominville, François, | St-Vinc. de Paul,  | Commis,               | St-Vinc. de Paul. |
| Renaud, Zotique,        | Joliette,          | Avocat,               | Montréal.         |
| Robillard, Clément,     | Lavaltrie,         | Manufacturier,        | Montréal.         |
| Robitaille, Théodose,   | St-Roch de l'Ach., | Agent d'Ass.,         | Montréal.         |
| Varin, Ernest,          | Laprairie,         | Caissier Suc.B.d'Ep., | Montréal.         |
| Viger, Cam.-Tancrede,   | L'Assomption,      | Prêtre,               | Ste-Salomé.       |

## COURS FRANÇAIS — 1864

|                      |                    |              |                   |
|----------------------|--------------------|--------------|-------------------|
| Bourque, Denis,      | L'Épiphanie,       |              | Philipsburg, Mo.  |
| Durand, Oscar,       | L'Épiphanie,       | Industriel,  | Montréal.         |
| Foisy, Hormisdas,    | L'Assomption,      | Briquetier,  | L'Assomption.     |
| Lemire, Modeste,     | L'Assomption,      | Cultivateur, | St-Jac. de l'Ach. |
| Lesage, Alfred,      | St-Jac. de l'Ach., | Cultivateur, | L'Épiphanie.      |
| † Peltier, Alphonse, | L'Épiphanie,       | Instituteur, | Montréal.         |
| † Tessier, Edouard,  | L'Assomption,      |              | Colorado, E.-U.   |
| Wilhelmy, Hormisdas, | L'Assomption,      |              |                   |

## 33° COURS — 1865-1873

|                         |               |                |                 |
|-------------------------|---------------|----------------|-----------------|
| Barnabé, Toussaint,     | L'Assomption, | Typographe,    | Montréal.       |
| Benoît, Hubert,         | Verchères,    | Cultivateur,   | Verchères.      |
| Bouthillier, Tancrede,  | St-Sulpice,   | Typographe,    | Ottawa.         |
| Brisson, Thomas,        | St-Lin,       | Médecin,       | Laprairie.      |
| Caisse, F.-X.,          | St Paul,      | Prêtre, S. J., | Montréal.       |
| Chagnon, Honoré,        | Verchères,    | Marchand,      | Sorel.          |
| † Chagnon, Louisiana,   | Verchères,    | Cultivateur,   | Verchères.      |
| Charbonneau, J.-B.,     | Contreccœur,  | Prêtre,        | S. Adams, Mass. |
| Charland, Alfred,       | L'Assomption, | Collecteur,    | Montréal.       |
| † Charron, Félix,       | Verchères,    | Cultivateur,   | Verchères.      |
| Chevalier, Joseph,      | L'Assomption, | Médecin,       | Montréal.       |
| De Martigny, Richemont, | Varennes,     | Avocat,        | Montréal.       |
| Désorey, Emile,         | St-Cuthbert,  | Cultivateur,   | Manitoba.       |
| Dupuis, Vitalien,       | St-Philippe,  | Prêtre,        | St-Valentin.    |
| Fortier, Robert,        | Sorel,        |                | Montréal.       |
| Handfield, Prosper,     | Verchères,    | Marchand,      | Montréal.       |



LISTE DES ÉLÈVES.

47

| Noms des Élèves.       | Place natale.      | État ou profession. | Résidence.       |
|------------------------|--------------------|---------------------|------------------|
| Héту, Romuald,         | Lavaltrie,         | Prêtre,             | Ste-Scholastique |
| Janson, Téléphore,     | L'Assomption,      | Cultivateur,        | L'Assomption.    |
| Jodoin, Joseph,        | Varenes,           | Prêtre, O. M. I.    | Montréal.        |
| † Lafontaine, Wilbrod, | Lavaltrie,         | Commis M.,          | Montréal.        |
| Lamarche, Clodomir,    | St-Roch de l'Ach., | Marchand,           | Montréal.        |
| Lamoureux, Elzéar,     | Contreccœur,       | Bourgeois,          | Contreccœur.     |
| Lapierre, André,       | Chertsey,          | Instituteur,        | St-Norbert.      |
| Leblanc, Médéric,      | St-Jac. de l'Ach., | Commis,             | Montréal.        |
| Lemire, Auguste,       | L'Assomption,      | Avocat,             | L'Assomption.    |
| Lesage, Gustave,       | L'Assomption,      | Notaire,            | Montréal.        |
| Maillet, Joseph,       | Clayton, N.V.,     |                     |                  |
| Malo, Alphonse,        | L'Assomption,      | Notaire,            | St-Sauveur.      |
| Mondor, Napoléon,      | Sorel,             | Notaire,            | Sorel.           |
| Petit, Louis-Victor,   | Varenes,           | Prêtre, O.M.I.,     | Plattsburg, N.Y. |
| Régnier, Octave,       | Pte-aux-Trembles,  | Marchand,           | St-F.-X., Manlt. |
| † Sabourin, Elzéar,    | St-Urbain,         | Médecin,            | St-Urbain.       |
| Truesdell, Edmond,     | Rawdon,            | Agent,              | Montréal.        |
| Vaillant, Joseph,      | L'Assomption,      | Prêtre, Chan.,      | Montréal.        |

COURS FRANÇAIS — 1865

|                            |                    |              |                  |
|----------------------------|--------------------|--------------|------------------|
| Beaudry, Joseph,           | Montréal,          |              |                  |
| Bourque, Moise,            | L'Assomption,      | Marchand,    | St-Pie.          |
| Bruneau, Philippe,         | L'Assomption,      | Commis M.,   | Montréal.        |
| Deschènes, Rodrigue, Alp., | L'Assomption,      | Cordonnier,  | Etats-Unis.      |
| Jetté, Napoléon,           | St-Paul l'Érmité,  | Négociant,   | Montréal.        |
| † Lacombe, Denis,          | Lavaltrie,         | Cultivateur, | St-Alphonse.     |
| Laferrière, Henri,         | St-Cuthbert,       | Cultivateur, | St-Cuthbert.     |
| Laferrière, Octavien,      | St-Cuthbert,       | Cultivateur, | St-Cuthbert.     |
| Marsolais, Eugène,         | L'Assomption,      | Cultivateur, | L'Assomption.    |
| Pâquette, Alfred,          | Lanoraie,          |              |                  |
| Peltier, Charles,          | L'Assomption,      | Cordonnier,  | West Brookfield, |
| Picard, Jos.-Adélarcl,     | L'Assomption,      | Cordonnier,  | Montréal. [Mass. |
| Prieur, Arthur,            | St-Vincent de Paul | Avocat,      | Montréal.        |
| Riopel, Edouard,           | L'Épiphanie,       | Cultivateur, | L'Épiphanie.     |
| Riopel, Fulgence,          | L'Épiphanie,       | Cultivateur, | L'Épiphanie.     |
| Riopel, Isaac,             | L'Épiphanie,       | Boulangier,  |                  |
| Turcotte, Médard,          | L'Assomption,      | Cultivateur, | L'Assomption.    |
| Welsh, Patrick,            | L'Assomption,      |              | Montréal.        |

34<sup>e</sup> COURS. — 1866-1874

|                      |                    |              |                   |
|----------------------|--------------------|--------------|-------------------|
| Aichambault, Allert, | St-Roch de l'Ach., | Marchand,    | St-Michel des S.  |
| Archambault, Siméon, | Pte-aux-Trembles,  |              |                   |
| Beaudoin, Philéas,   | St-Sulpice,        | Marchand,    | Montréal.         |
| Beaudry, Hermas,     | Pte-aux-Trembles,  | Commis M.,   | Montréal.         |
| Beaudry, Odilon,     | St-Alexis,         | Médecin,     | St-Jac. de l'Ach. |
| Bourgeault, Onésime, | St-Cuthbert,       | Cultivateur, | St-Cuthbert.      |
| † Brissette, Alfred, | Berthier,          | Médecin,     | St-Sébastien.     |
| Bruneau, Arthur,     | L'Assomption,      | Commis M.,   | Montréal.         |
| Casaubon, Louis,     | Ile Dupas,         | Prêtre,      | Ste-Théodosie.    |
| † Courtois, F.-X.,   | L'Assomption,      | Ecolier,     | L'Assomption.     |
| Dansereau, Clément,  | Contreccœur,       | Notaire,     | Montréal.         |
| † Donais, Albéric,   | Montréal,          | Epicier,     | Montréal.         |

| Noms des Élèves.      | Place natale.      | État ou profession. | Résidence.       |
|-----------------------|--------------------|---------------------|------------------|
| D'Orsonnens, Joseph,  | Montréal,          | Religieux, D.-C.,   | Trois-Rivières.  |
| Dugas, Azarie-F.,     | St-Jac. de l'Ach., | Prêtre.             | St-André d'Arg.  |
| Fortier, Damase,      | Sorel,             |                     | Montréal.        |
| Gauthier, François,   | Sorel,             |                     | Manitoba.        |
| Gervais, Rinaldi,     | St-Roch de l'Ach., | Commis M.,          | Montréal.        |
| Guimond, Jos.-Ozilie, | Lachenaie,         | Prêtre,             | St-Mich.des Sts. |
| Hamelin, Jules,       | St-Roch de l'Ach., |                     |                  |
| Héту, Aristide,       | Lavaltrie,         |                     | Haverhill, Mass. |
| Janson, Gaspard,      | L'Assomption,      | Médecin,            | Lawrence, Mass.  |
| Lambert, Octavien,    | St-Cuthbert,       | Médecin,            | Manitoba,        |
| † Lapalme, Avila,     | St-Esprit,         | Prêtre,             | Montréal.        |
| Larose, Siméon,       | Verchères,         | Empl. Civil,        | Ottawa.          |
| † Lasalle, Amédée,    | St-Thomas,         | Médecin,            | Montréal.        |
| Meloche, Edouard,     | Montréal,          | Artiste Peintre,    | Montréal.        |
| Peltier, L.-Conrad,   | Lavaltrie,         | Avocat, C.R., M.P., | Montréal.        |
| † Peltier, Cyrille,   | L'Épiphanie,       | Cultivateur,        | L'Épiphanie.     |
| Peltier, Pierre,      | Lavaltrie,         | Prêtre,             | Lachenaie.       |
| Perrault, Alfred,     | L'Assomption,      | Médecin,            | Montréal.        |
| † Pominville, Utric,  | St-Vinc. de Paul,  | Étudiant,           | St-Vinc.dePaul.  |
| † Robichaud, Edouard, | L'Assomption,      | Notaire,            | St-Pierre les B. |
| Rose, Edouard,        | St-Urbain,         | Médecin.            | St-Anicet.       |

## COURS FRANÇAIS — 1866

|                      |               |                  |               |
|----------------------|---------------|------------------|---------------|
| Bourque, Joseph,     | L'Assomption, | Cultivateur,     | L'Assomption. |
| Gauthier, Louis,     | Montréal.     | Ingénieur Civil, | Ottawa.       |
| Lamontagne, Auguste, | L'Assomption, | Empl. de manuf.  | Montréal.     |
| Osborne, William,    | Lachine,      |                  |               |
| Payette, Olier,      | Montréal,     | Epicier,         | Montréal.     |
| Rivest, Joseph,      | St-Sulpice,   | Marchand,        | Montréal.     |
| Rivest, Siméon,      | Lavaltrie,    | Epicier,         | Montréal.     |

35<sup>e</sup> COURS — 1867-1875

|                           |                     |                       |                   |
|---------------------------|---------------------|-----------------------|-------------------|
| Archambault, Hon.Hor.,    | L'Assomption,       | Avocat, C. R., C. L., | Montréal.         |
| Ayotte, Ferdinand,        | St-Liguori,         | Bourgeois,            | États-Unis.       |
| Brien, Raymond,           | L'Assomption,       | Marchand,             | Montréal.         |
| Chapdelaine, Olivier,     | Sorel,              | Industriel,           | St-Hyacinthe.     |
| Charland, Joseph,         | Lavaltrie,          | Prêtre,               | Milbury, Mass.    |
| † Clément, Joseph,        | St-Cuthbert,        | Ét. en Méd.,          | St-Cuthbert.      |
| Delisle, Auguste,         | Varennus,           | Bibliothécaire,       | Montréal.         |
| † Désorcy, Eugène,        | St-Cuthbert,        | Notaire,              | St-Ours.          |
| Dugas, Azarie N.,         | St-Jac. de l'Ach.,  | Prêtre.               | Montréal.         |
| Dugas, Léon de Salles,    | St-Franç. de Sales, | Dép. Greff. C. C.,    | Montréal.         |
| † Fafard, Désiré,         | St-Cuthbert,        | Prêtre, O.M.I.,       | Riv. Betsiamis.   |
| Falardeau, Arthur,        | Berthier,           | Marchand,             | Sorel.            |
| Faribault, Joseph-Edouard | L'Assomption,       | Avocat, C. R.,        | L'Assomption.     |
| † Fauteux, Léopold,       | St-Cuthbert,        |                       |                   |
| Gauthier, Joseph,         | Sorel,              |                       | Manitoba.         |
| Gauthier, Séraphin,       | Montréal.           | Médecin,              | St-Eph. d'Upton   |
| Hainault, François,       | Oswégo, N. Y.,      | Prêtre,               | Taberg, N. Y.     |
| † Héту, Arcade,           | Lavaltrie,          | Bourgeois,            | Turtle Lake, Dak. |
| † Leblanc, Alexis,        | St-Alexis,          | Ecolier,              | St-Alexis.        |
| Leblanc, Alfred,          | St-Jac. de l'Ach.,  |                       |                   |

LISTE DES ÉLÈVES.

49

| Noms des Élèves.    | Place natale.     | État ou profession. | Résidence.      |
|---------------------|-------------------|---------------------|-----------------|
| Leblanc, Auguste,   | St-Jac. de l'Ac., | Médecin,            | Montréal.       |
| Lécuyer, Frédéric,  | St-Philippe,      | Marchand,           | St Philippe.    |
| Lozeau, Joseph,     | St-Vinc.-de-Paul, | Dép. Prot. C. S.,   | Montréal.       |
| Mercier, Téléphore, | L'Assomption,     | Marchand,           | L'Epiphanie.    |
| † Plouf, Honoré,    | L'Assomption,     | Agent,              | Colorado, E. U. |
| Trudel, Ernest,     | St-Roch de l'Ac.  | Prêtre,             | Kentucky.       |
| † Varin, Alphonse,  | Laprairie,        | Marchand,           | Montréal.       |
| Vincent, Vincent,   | St-Jac. de l'Ac.  |                     |                 |

COURS FRANÇAIS. — 1867

|                         |               |                  |               |
|-------------------------|---------------|------------------|---------------|
| Archambault, Alexandre, | L'Assomption, | Employé civil,   | Montréal.     |
| Archambault, Lewis,     | Oneida,       | Agent,           | Oneida, N.Y.  |
| Hénault, Nérée,         | L'Epiphanie,  | Cultivateur,     | St-Stanislas. |
| Hénault, Stanislas,     | L'Epiphanie,  | Cultivateur,     | L'Epiphanie.  |
| Lynde, Frédéric,        | Whitby,       |                  | Whitby, Ont.  |
| Lynde, Morris,          | Whitby,       |                  | Whitby, Ont.  |
| Melançon, Arthur,       | Joliette,     | Commis,          | Etats-Unis.   |
| Piché, Romulus,         | Montréal,     | Commis Marchand, | Montréal.     |
| St-Pierre, Henri,       | Lavaltrie,    | Agent,           | Montréal.     |
| St-Pierre, Joseph,      | Lavaltrie,    | Commis,          | Montréal.     |

36<sup>e</sup> COURS — 1868-1876

|                        |                    |                    |                  |
|------------------------|--------------------|--------------------|------------------|
| Archambault, Félix,    | St-Lin,            | Cultivateur,       | St-Lin.          |
| Beaudoin, Clovis,      | Repentigny,        | Prêtre,            | Ind. Orch., Mass |
| † Bélec, Joseph,       | Montréal,          | Commis,            | Montréal.        |
| Brien, Tréfilé,        | L'Assomption,      | Cordonnier,        | Terrebonne.      |
| Brousseau, Joseph,     | Montréal,          |                    |                  |
| Chaput, Arthur,        | L'Assomption,      | Cultivateur,       | St-Norbert, Man. |
| Chaput, François,      | L'Assomption,      | Commis,            | Detroit, Mich.   |
| Chênevert, Louis,      | St-Cuthbert,       | Hôtelier,          | Wisc.            |
| Cormier, Isaïe,        | L'Assomption,      | Médecin,           | Montréal.        |
| Decelles, Joseph,      | Varennes,          | Pharmacien,        | Montréal.        |
| Dozois, Servule,       | St-Valentin,       | Prêtre, O. M. I.,  | Mattawa.         |
| † Dugas, Alcède,       | St-Jacq. de l'Ac., | Ecclesiastique,    | Chertsey.        |
| Fafard, Hector,        | St-Cuthbert,       | Cultivateur,       | St-Cuthbert.     |
| Geoffrion, Philéas,    | Varennes,          | Médecin,           | Varennes.        |
| Girard, Alfred,        | St-Valentin,       | Bourgeois,         | Lacolle.         |
| Guay, Sylvio,          | St-Valentin,       | Bourgeois,         | Concordia, Kan.  |
| Guilbault, Damase,     | L'Assomption,      | Prêtre,            | Keeseville, N.Y. |
| † Haly, William,       | Montréal,          | Etudiant en Droit, | Montréal.        |
| Lachapelle, Ondésime,  | St-Frs de-Sales,   | Prêtre,            | Montréal.        |
| † Langevin, Félix,     | Varennes,          | Prêtre,            | Varennes.        |
| Laurier, Joseph,       | Lachenaie,         | Peintre,           | Lawrence, Mass.  |
| Lemarbre, Marcel,      | St-Alexis,         | Notaire,           | Etat--Unis.      |
| Mandeville, Alphonse,  | St-Paul,           | Prêtre,            | Lachine.         |
| Morin, Roch,           | St-Roch de l'Ac.,  | Religieux, S. V.,  | Joliette.        |
| Painchaud, Arthur,     | L'Assomption,      | Agent,             | Montréal.        |
| Pâquet, Hormisdas,     | L'Assomption,      | Médecin,           | St-Narcisse.     |
| † Pâquet, Oscar,       | St-Cuthbert,       | Ecolier,           | St-Cuthbert.     |
| Pariseau, Fabien,      | St-Esprit,         | Prêtre,            | St-Alphonse.     |
| Perrault, Léandre,     | St-Paul,           | Prêtre,            | Berthier.        |
| Picotte, Auguste G.,   | St-Jac. de l'Ac.,  | Prêtre,            | Ile du G. Calum. |
| Roberge, Noé,          | St-Cuthbert,       | Médecin,           | Les Cèdres.      |
| Tellier, Urgel,        | St-Esprit,         | Marchand,          | St-Esprit.       |
| † Thérien, Camille,    | L'Assomption,      | Ecolier,           | L'Assomption.    |
| Thibodeau, Ernest,     | St-Alexis,         | Notaire, Régist.,  | St-Julienne.     |
| † Villeneuve, Camille, | Lachenaie,         | Etud. en Médecine, | Lachenaie.       |

## COURS FRANÇAIS — 1868

| Noms des élèves.        | Place natale. | État ou profession. | Résidence.    |
|-------------------------|---------------|---------------------|---------------|
| Cushing, James.         | Albany,       |                     | Albany, N.Y.  |
| † Galarneau, Alexandre, | L'Assomption, | Marchand,           | Montréal.     |
| Guillemot, Raphaël,     | St-Lin,       | Commis,             | Montréal.     |
| Lajoie, Raymond,        | L'Assomption, | Plâtrier,           | L'Assomption. |

37<sup>e</sup> COURS — 1869-1877

|                       |                    |                       |                  |
|-----------------------|--------------------|-----------------------|------------------|
| Biron, John,          | Montréal,          | Avocat,               | Montréal.        |
| † Charlebois, Jean,   | Ste-Justine de N., | Prêtre,               | L'Assomption.    |
| Charpentier, Philéas, | L'Épiphanie,       | Marchand,             | L'Épiphanie.     |
| Cherrier, André,      | Joliette,          | Avocat,               | Joliette.        |
| Coderre, Joseph,      | St-Jac. de l'Ach., | Prêtre,               | Ste-Anne de Pr.  |
| Dronin, Joseph,       | Albany,            | Bourgeois,            | Etats-Unis.      |
| Drolet, Alexandre,    | L'Assomption,      |                       | Etats-Unis.      |
| Emery, Edouard,       | St-Lin,            | Prêtre, O. M. I.,     | Lowell, Mass.    |
| Fontaine, Adalbert,   | St-Jac. de l'Ach., | Avocat,               | Québec.          |
| Guillet, Didace,      | St-Athanase,       | Prêtre, O. M. I.,     | Montréal.        |
| Lachapelle, F. X.,    | St-Paul l'Ermitz,  | Médecin,              | Montréal.        |
| Lamarche, Valmore,    | St-Roch de l'Ac.,  | Notaire,              | Montréal. [Y.    |
| Larose, Ubald,        | Verchères,         | Prêtre,               | Ogdensburgh, N.  |
| Magnan, Roch,         | L'Assomption,      | Prêtre,               | Muskegon, Mic.   |
| McGair, Patrick,      | Providence,        | Prêtre.               | Cullom, Ill.     |
| Morache, Wilfrid,     | Lachenaie,         | Prêtre,               | Ste-Hedwige,     |
| Perrault, Albini,     | St-Sulpice,        | Marchand,             | Chicago, Ill.    |
| Perrault, Gilbert,    | St-Médard de W.,   | Prêtre,               | Larimore, N. D.  |
| Plante, Adhelme,      | St-Cuthbert,       | Médecin,              | Louiseville.     |
| † Poirier, Séraphin,  | St-Jac. de l'Ach., | Cordonnier,           | Holyoke, Mass.   |
| Poïtras, Louis,       | L'Épiphanie,       | Notaire,              | Lanoraie.        |
| Richard, Trefflé,     | St-Liguori,        | Cultivat., ex-M.P.P., | L'Épiphanie.     |
| Robillard, Edmond,    | St-Paul l'Ermitz,  | Marchand,             | Montréal. [H.    |
| Roy, Egide,           | St-Valentin,       | Médecin,              | Manchester, N.   |
| Thifault, Honoré,     | Repentigny,        | Cultivateur,          | St-Lin.          |
| Vadnais, Hercule,     | St-Cuthbert,       | Bourgeois,            | Oshkosh, Wisc.   |
| Vadnais, Téléphore,   | St-Cuthbert,       | Médecin,              | Woonsocket, R.I. |
| Villeneuve, Odilon,   | Lachenaie,         | Marchand,             | Lachenaie.       |

## COURS FRANÇAIS — 1869

|                      |                   |                 |                   |
|----------------------|-------------------|-----------------|-------------------|
| Bissonnette, Joseph, | St-Valentin,      | Cultivateur,    | St-Valentin.      |
| Cherrier, Anatole,   | Joliette,         |                 | Joliette.         |
| Cherrier, Oscar,     | Joliette,         |                 | Joliette.         |
| Deschamps, Adélar,   | St-Paul l'Ermitz, | Cultivateur,    | St-Paul l'Ermitz. |
| Martineau, Denis,    | Lavaltrie,        | Commis,         | Montréal.         |
| † McCarthy, David,   | Albany,           | Ecclesiastique, | Albany.           |
| Peltier, Eugène,     | Chester, N. Y.,   | Avocat,         | Troy, N.Y.        |

38<sup>e</sup> COURS. — 1870-1878

| Noms des Élèves.        | Place natale.      | État ou profession. | Résidence.        |
|-------------------------|--------------------|---------------------|-------------------|
| Archambault, Alfred,    | L'Assomption,      | Prêtre, Chan.,      | Montréal.         |
| Beauchamp, Cléophas,    | L'Épiphanie,       | Cultivateur,        | États-Unis.       |
| Beauchamp, Elzéar,      | Verchères,         | Commis,             | Montréal.         |
| Bélaïr, Arthu,          | Montréal,          | Tailleur,           | Montréal.         |
| Bélaïr, Joseph,         | Montréal,          | Commis M.,          | Montréal.         |
| † Bélaïr, Alfred,       | St-Barthélemy,     | Religieux, S. J.,   | Sault-au-Récoll.  |
| Bisailon, Napoléon,     | St-Valentin,       | Cultivateur,        | St-J. Dorchest.   |
| Bleau, Joseph,          | L'Assomption,      | Cultivateur,        | Manitoba.         |
| Breault, Joseph,        | L'Acadie,          | Religieux, S. J.,   | Montréal.         |
| Breault, Stanislas,     | L'Acadie,          | Prêtre, O. M. I.,   | Texas.            |
| Chartier, Avila,        | St-Roch de l'Ac.,  | Comptable,          | Montréal.         |
| Contant, Adolphe,       | L'Épiphanie,       | Cultivateur,        | L'Épiphanie.      |
| Coulombe, Noé,          | St-Cuthbert,       | Médecin,            | L'Acadie.         |
| De la Durantaye, F. X., | Vaudreuil,         | Prêtre,             | L'Assomption.     |
| Denis, François,        | St-Cuthbert,       | Notaire,            | St-Simon.         |
| Dugas, Amédée,          | St-Jac. de l'Ac.,  | Notaire,            | St-Jean de Mat.,  |
| Dugas, Tancrede,        | St-Jac. de l'Ac.,  | Prêtre, S. V.,      | Berthier.         |
| Duhamel, Edouard,       | L'Assomption,      | Notaire,            | L'Assomption.     |
| Fafard, Denis,          | St-Cuthbert,       | Cultivateur,        | St-Cuthbert.      |
| Forest, Eugène,         | St-Roch de l'Ac.,  | Émpl. de Douane.    | Montréal.         |
| † Gagnon, Romuald,      | St-Jac. le Mineur, | Notaire,            | St-Jean Dorch.    |
| Gibeault, Adhémar,      | St-Jac. de l'Ac.,  | Médecin,            | St-Tho. d'Alf.    |
| Lapointe, Joseph,       | L'Assomption,      | Boulangier,         | Montréal.         |
| Laporte, J. Bte,        | St-Paul,           | Marchand,           | Campbell, Neb.    |
| Lefebvre, Médéric,      | St-Philippe,       | Commis,             | Montréal.         |
| Martin, Alcide,         | St-Jac. de l'Ac.,  | Arpent., ex M.P.P., | St-Jac. de l'Ac., |
| † Mathieu, William,     | St-Frs.-de-Sales,  | Marchand,           | Terrbonne.        |
| McCarthy, Jérémie,      | Albany,            | Architecte,         | Albany, N. Y.     |
| McGraw, John,           | Albany, N. Y.,     | Prêtre,             | Camden, N. Y.,    |
| Moreau, Gilbert,        | St-Jac. de l'Ac.,  | Prêtre,             | Ste-Marguerite.   |
| † Morin, Ephrem,        | Chertsey,          | Cultivateur,        | Chertsey,         |
| Pichette, Georges,      | St-Roch de l'Ac.,  | Cultivateur,        | Silver Cty, Mt.   |
| Poitras, Louis,         | St-Roch de l'Ac.,  | Cultivateur,        | St-Roch de l'Ac.  |
| Ritchot, Urgel,         | L'Épiphanie,       | Cultivateur,        | Manitoba.         |
| Sylvestre, Sylvestre,   | Ile Dupas,         | Avocat,             | Québec.           |
| Trottier, Georges,      | Ogdensburg, N. Y.  | Marchand,           | Cheyenne, Wyo.    |
| Vaillant, Alexandre,    | L'Assomption,      | Prêtre,             | L'Assomption.     |
| Valois, Evariste.       | Vaudreuil,         | Notaire,            | Lachute.          |

## COURS FRANÇAIS — 1870

|                     |                    |             |                   |
|---------------------|--------------------|-------------|-------------------|
| Bingley, John,      | Grafton, Ont.,     | Négociant,  | États-Unis.       |
| † Blais, Alfred,    | Cohoes, N. Y.,     |             | États-Unis.       |
| Cascy, William,     | Altona,            | Agent,      | Altona, N. Y.     |
| De Martigny, Louis, | Beauharnois,       | Commis,     | Valleyfield.      |
| Evers, Thomas,      | Albany,            |             | Albany, N. Y.     |
| Heffernon, John,    | Moore's Junction,  |             | Moore's J. N. Y.  |
| Héu, Philippe,      | L'Assomption,      |             |                   |
| Labombarde, Elie,   | Ellenburgh, N. Y., | Commis, M., | Plattsburg, N. Y. |
| Lemire, Olivier,    | L'Assomption,      | Commerçant. | Montréal.         |
| McGrath, Dennis,    | Albany,            |             | Albany, N. Y.     |

| Noms des Elèves.         | Place natale. | Etat ou profession. | Résidence.     |
|--------------------------|---------------|---------------------|----------------|
| Milotte, Joseph,         | L'Assomption. | Tailleur,           | Montréal.      |
| Mooney, John,            | High Bridge,  |                     | High B., N. Y. |
| Parker, James Cornelius, | New-York,     |                     | New-York.      |
| Parker, Robert,          | New-York,     |                     | New-York.      |
| Torney, Peter,           | Altona,       |                     | Altona, N. Y.  |
| Tremblay, Ovila,         | St-Valentin,  | Cultivateur,        | St-Valentin,   |
| † White, William,        | Ottawa,       |                     | Ottawa.        |

39<sup>e</sup> COURS — 1871-1879

|                       |                    |                       |                   |
|-----------------------|--------------------|-----------------------|-------------------|
| Archambault, Gaspard, | St-Alexis,         | Notaire,              | Ste-Julienne.     |
| † Barrette, Oscar,    | St-Cuthbert,       | Ecclesiastique,       | St-Cuthbert.      |
| Beauchamp, Adélar,    | L'Epiphanie,       | Cultivateur,          | L'Epiphanie.      |
| Boisjoli, Georges,    | Lavaltrie,         | Cultivateur,          | Lavaltrie.        |
| Boucher, Théodore,    | Détroit, Mich.,    | Commis,               | Wyandotte, Mic.   |
| Brouillet, Antoine,   | L'Assomption,      | Dentiste,             | Boston, Mass.     |
| Brouillet, Georges,   | L'Assomption,      | Commis,               | Montréal.         |
| Cormier, Arthur,      | L'Assomption,      | Médecin,              | Rochester, N.Y.   |
| † Coupal, Arcade,     | St-Jac. le Mineur, | Religieux, S. I.,     | St. Jac. le Mir.  |
| Demers, Stanislas,    | St-Isidore,        | Marchand,             | Montréal.         |
| Desormiers, Joseph,   | St-Roch de P.Ac.,  |                       | Etats-Unis.       |
| Dumontier, Félix,     | St-Barthélemy,     | Sténographe,          | Québec.           |
| † Duprat, Joseph,     | Mascouche.         | Religieux, S. I.,     | Mascouche.        |
| English, Arthur,      | Albany,            |                       | Albany, N. Y.     |
| English, John,        | Albany,            |                       | Albany, N. Y.     |
| Fisher, Dennis,       | Albany,            |                       | Albany, N. Y.     |
| Foisy, Donat,         | St-Lin,            | Prêtre, O. M. I.,     | Rés. des P. N. O. |
| Forest, Joseph,       | L'Assomption,      | Religieux, Trappiste, | France.           |
| Forest, Narcisse,     | St-Jac. de P.Ac.,  | Notaire,              | Ste-Scholastiq.   |
| † Gahan, Richard,     | Albany, N. Y.,     | Prêtre,               | Utica, N. Y.      |
| † Gleason, Patrick,   | Providence, R. I., | Avocat,               | Etats-Unis.       |
| Harrigan, Patrick,    | Albany, N. Y.,     | Prêtre,               | Coeymans, N. Y.   |
| Jetté, Adolphe,       | St-Jac. de P.Ac.,  | Cultivateur,          | St-Jac. de P.Ac.  |
| Keough, James,        | Ste-Julienne,      |                       |                   |
| Lafortune, Damase,    | L'Assomption,      | Prêtre,               | L'Assomption      |
| Laporte, Camille,     | St-Paul,           | Prêtre, O. M. I.,     | Maniwaki, P.Q.    |
| † Laporte, Médard,    | St-Paul,           | Cultivateur,          | Los Angeles, C.   |
| Larose, Ferdinand,    | Verchères,         | Notaire,              | St-Philippe.      |
| † Leblanc, Ernest,    | St-Alexis.         | Ecolier,              | St-Alexis.        |
| Magnan, Prisque,      | L'Epiphanie,       | Prêtre, O. M. I.,     | Qu'Appelle, M.    |
| Marion, Eugène,       | St-Jac. de P.Ac.,  | Notaire,              | St-Jac. de P.Ac., |
| † McCormick, Daniel,  | Albany,            |                       | Albany, N. Y.     |
| McHale, James,        | Albany,            |                       | Albany, N. Y.     |
| Mullens, Peter,       | New-York,          |                       | New-York.         |
| Normandeau, Bédard,   | L'Assomption,      | Agent de police,      | L'Assomption.     |
| Omon, Eglise,         | St-Alexis,         | Cultivateur,          | St-Roc. de P.Ac.  |
| Page, Agapius,        | St-Philippe,       | Prêtre, O. M. I.,     | Fort Ellice, M.   |
| Parizeau, Joseph,     | St-Espirit,        | Marchand,             | St-Espirit.       |
| Paterson, William,    | Montréal,          |                       |                   |
| Pauzé, Victor,        | St-Lin,            | Prêtre,               | L'Assomption.     |
| Peltier, Amédée,      | Mascouche,         | Hôtelier,             | Etat-Unis.        |
| Peltier, Moïse,       | L'Epiphanie,       | Cultivateur,          | L'Epiphanie.      |
| Perrault, Amédée,     | Montréal,          | Prof. de Musique,     | Montréal.         |
| Pigeon, Philibert,    | Verchères,         | Cultivateur,          | Verchères.        |

LISTE DES ÉLÈVES.

53

| Noms des Élèves.        | Place natale.    | État ou profession. | Résidence.        |
|-------------------------|------------------|---------------------|-------------------|
| Richard, Richard,       | P.-aux-Trembles, | Prêtre, S.J.,       | Sault-au-Récol.   |
| † Roberge, Joseph,      | L'Assomption,    | Ecolier,            | L'Assomption.     |
| Sherlock, Charles,      | Centerville,     |                     | Centerville, N.Y. |
| Swift, George,          | Albany,          | Avocat,             | Albany, N.Y.      |
| Thérien, Charles,       | St-Isidore,      | Bourgeois,          | Verchères,        |
| Vaillancourt, Roméo L., | Lachenaie,       | Médecin,            | Ange Gard, R.     |

COURS FRANÇAIS — 1871

|                         |                    |               |                  |
|-------------------------|--------------------|---------------|------------------|
| Clarke, Christopher,    | New-York,          |               | New-York.        |
| Clarke, Peter,          | New-York,          |               | New-York.        |
| Collins, John,          | New-York,          | Empl. Teleg., | New-York.        |
| Coulson, Thomas,        | Albany,            |               | Albany, N.-Y.    |
| Donohoe, James Patrick, | New-York,          | Prêtre,       | Brooklyn, N.-Y.  |
| Doyle, Patrick,         | L'Acadie,          | Cultivateur,  | L'Acadie.        |
| Lafortune, Urgel,       | St-Sulpice,        | Commis,       | Montréal.        |
| Magnan, F. X.,          | L'Assomption,      | Menuisier,    | Montréal.        |
| Marion, Jean Louis,     | St-Jac. de l'Ach., | Cultivateur,  | St-Jac. de l'Ac. |
| McKenna, Henry,         | New-York,          |               | New-York.        |
| Mullens, Joseph,        | New-York,          |               | New-York.        |
| Murray, John,           | New-York,          |               | New-York.        |
| † Neville, William,     | New-York,          |               | New-York.        |
| Peltier, Adrien,        | Lavaltrie,         | Cultivateur,  | Lavaltrie.       |
| Piaget, Charles,        | Albany,            |               | Albany, N.-Y.    |
| Sheeran, Michael,       | Albany,            |               | Albany, N.-Y.    |
| Vallières, Napoléon,    | L'Assomption,      |               |                  |

40<sup>e</sup> COURS — 1872-1880

|                      |                    |                    |                  |
|----------------------|--------------------|--------------------|------------------|
| Archambault, Eloi,   | L'Assomption,      | Notaire,           | St-Gabriel de B. |
| Archambault, F.-X.,  | St-Paul l'Ermité,  | Notaire,           | St-Jean.         |
| Allard, Victor,      | St-Cuthbert,       | Avocat, M.P.P.,    | Berthier.        |
| Beaudry, Eusèbe,     | L'Assomption,      |                    | Lac Supérieur,   |
| Béchar, David,       | Chatham, Ont.,     | Médecin,           | Belle River, O.  |
| Bertrand, J. B.,     | St-Jean Dorch.,    | Teneur de livres,  | Lowell, Mass.    |
| Bourque, Avila,      | L'Épiphanie,       | Cultivateur,       | St-Norbert, Ma.  |
| † Brien, Dostile,    | Mascouche,         | Ecolier,           | Mascouche.       |
| Brisson, Zacharie,   | St-Jac. de l'Ach., | Comptable,         | Holyoke, Mass.   |
| Brosseau, Hector,    | L'Acadie,          | Médecin,           | St-Jean.         |
| Caron, Hormisdas,    | St-Barthélemy,     | Cordonnier,        | Stoney Point, O. |
| Chaput, Oswald,      | L'Assomption,      | Industriel,        | L'Assomption.    |
| Chenevert, Cuthbert, | St-Cuthbert,       | Avocat. ex-M.P.P., | Berthier.        |
| Collins, George,     | New-York,          | Médecin,           | New-York.        |
| Derome, Pierre,      | St-Jac. le Mineur, | Prêtre,            | St-Edmond.       |
| Desnoyers, Henri,    | L'Acadie,          | Marchand,          | Clark, Dak.      |
| Désy, Edouard,       | St-Barthélemy,     | Avocat,            | Trois-Rivières.  |
| Dufour, Albert,      | Lavaltrie,         | Prêtre,            | Sacré-Cœur, M.   |
| † Dumont, Calixte,   | St-Lin,            | Ecolier,           | St-Lin.          |
| Fafard, Ludger,      | St-Cuthbert,       | Cultivateur,       | St-Julie de So.  |
| Galarneau, Henri,    | L'Assomption,      | Marchand.          | Montréal.        |
| Gaudet, Treflé,      | St-Jac. de l'Ach., | Pharmacien,        | Montréal.        |
| Jeanotte, Ferdinand, | Montréal,          | Médecin,           | Montréal.        |
| Lafortune, Georges,  | L'Assomption,      | Commis,            | Joliette.        |
| Lalortune, Joseph,   | L'Assomption,      | Prêtre,            | Joliette.        |

| Nom des Elèves.      | Place natale.      | Etat ou profession. | Résidence.       |
|----------------------|--------------------|---------------------|------------------|
| Lafortune, Louis,    | L'Assomption,      | Religieux, S.J.,    | Montréal.        |
| Lafortune, Vital,    | L'Assomption,      | Epicier,            | L'Assomption.    |
| Lapierre, Napoléon,  | St-Paul l'Ermite,  | Notaire,            | Ste-Julie.       |
| Laporte, Damase,     | St-Michel des S.,  | Cultivateur,        | St-Michel des S. |
| Laporte, Stanislas,  | St-Paul,           | Prêtre,             | Lac Ste-Marie.   |
| † Leblanc, Séraphin, | L'Epiphane,        | Médecin,            | Montréal.        |
| Lynch, John,         | Terreneuve,        | Prêtre,             | LaCouche, T.N.   |
| Moley, John,         | New-York,          |                     | New-York,        |
| Morin, Napoléon,     | St-Jac. de l'Ach., | Prêtre,             | Montréal.        |
| † Pauzé, Louis,      | L'Assomption,      | Ecolier,            | L'Assomption.    |
| Payette, Adélarde,   | St-Paul l'Ermite,  | Médecin,            | Highgate, Vt.    |
| Perrault, Hormidas,  | St-Paul,           | Commis,             | Muskegon, Mic.   |
| Perrault, Joseph,    | St-Galixte,        | Prêtre, O.M.I.,     | Montréal.        |
| Rondeau, Gaspard,    | St-Norbert,        | Notaire,            | St-Cuthbert.     |
| Roy, Edouard,        | St-Jean Dorch.,    | Médecin,            | Terbonne.        |
| Tassé, William P.,   | Redwood, N.Y.,     | Commis,             | Kalamazoo, Mi.   |

## COURS FRANÇAIS — 1872.

|                        |                   |              |                  |
|------------------------|-------------------|--------------|------------------|
| Amireault, Edouard,    | L'Assomption,     | Cultivateur, | L'Assomption.    |
| Bertrand, Céphas,      | Prescott,         | Cultivateur, | Winnipeg.        |
| Bonenfant, Edmond,     | Charlemagne,      | Hôtelier,    | Charlemagne,     |
| † Chagnon, Georges,    | L'Assomption,     |              | L'Assomption.    |
| Duffy, John,           | Albany,           |              | Albany, N.Y.     |
| Fitzgerald, Michael,   | Troy,             |              | Troy, N.Y.       |
| Galarneau, Thomas,     | Lac Supérieur,    |              |                  |
| Gernon, Mathew,        | Albany,           |              | Albany, N.Y.     |
| Giard, Allan,          | Cohoos, N.Y.,     | Marchand,    | LaPatrie, P.Q.   |
| † Létourneau, Charles, | Syracuse,         | Tailleur,    | Syracuse, N.Y.   |
| Moore, John,           | Redwood,          |              | Redwood, N.Y.    |
| Morache, Henri,        | Lawrence,         |              | Lawrence, Mass.  |
| † Payette, Onésime,    | St-Paul l'Ermite, | Cultivateur, | St-Paul l'Erm.   |
| Poitras, Achille,      | L'Assomption,     | Confiseur,   | Montréal.        |
| Stebbens, Timothy,     | Cohoos,           |              | Cohoos, N.Y.     |
| Tarcot, Octave,        | Manchester,       | Commis M.,   | Manchester, N.H. |
| Walsh, Thomas,         | Troy,             |              | Troy, N.Y.       |

41<sup>e</sup> COURS—1873-1881

|                       |                    |              |                   |
|-----------------------|--------------------|--------------|-------------------|
| Archambault, Alex.,   | St-Paul l'Ermite,  | Médecin,     | St-Paul l'Erm.    |
| Beauchemin, J. B.,    | Varenes,           | Prêtre,      | Montréal.         |
| Beaudoin, Lucien,     | St-Roch de l'Ac.,  | Prêtre,      | Walkerville, O.   |
| Bélangier, Hormidas,  | Cohoos,            |              | Cohoos, N.Y.      |
| Bouvier, Arthur,      | Verchères,         | Cultivateur, | Ste-Théodosie.    |
| Brien, Octave,        | Montréal,          | Fondeur,     | Montréal.         |
| Champagne, Georges,   | Joliette,          |              |                   |
| Champoux, Prosper,    | L'Assomption,      | Barbier,     | Ottawa.           |
| † Cooke, John,        | Albany,            |              | Albany, N.Y.      |
| Dauphin, Alfred,      | St-Cuthbert,       | Marchand,    | Etats-Unis.       |
| DeGrandpré, Philippe, | St-Cuthbert,       | Médecin,     | Fall River, Mass. |
| Déranleau, Ephrem,    | St-Jac. le Mineur, | Cultivateur, | St-Jac. le Min.   |
| † Désy, Edouard,      | Ile Dupas,         | Ecolier,     | Ile Dupas.        |
| Dubreuil, J.-B.,      | P.-aux-Trembles,   | Marchand,    | P.-aux-Trembl.    |



| Noms des Élèves.     | Place natale.        | État ou profession. | Résidence.        |
|----------------------|----------------------|---------------------|-------------------|
| Ethier, J. Bte,      | St-Valentin,         | Cultivateur,        | St-Cyprien.       |
| Falardeau, Peter,    | Cohoes, N. Y.,       | Avocat,             | Dakota, E.-U.     |
| Gagnon, Pierre,      | L'Assomption,        | Prêtre, O. M. I.,   | Buffalo, N. Y.    |
| Gauvreau, Adalbert,  | St-Lin,              | Pharmacien,         | Montréal.         |
| Germain, Louis,      | Verchères,           | Marchand,           | Montréal.         |
| Geason, Thomas,      | Providence,          | Marchand,           | Providence, R. I. |
| Jeannotte, Désiré,   | St-Louis de Gonz.,   | Bourgeois,          | Deadwood, S. D.   |
| Healy, Peter,        | Geddes, N. Y.,       | Commis Marchand,    | Etats-Unis.       |
| Hétu, Azarie,        | Lavaltrie,           |                     | Wisconsin, E. U.  |
| Kealy, James,        | Syracuse, N. Y.,     | Prêtre,             | Irishtown, Ont.   |
| Lacaille, Ubalde,    | Montréal,            | Médecin,            | Montréal.         |
| Landreville, Maxime, | St-Paul,             |                     | Etats-Unis.       |
| Larose, Félesphore,  | Verchères,           | Commis Marchand,    | Ottawa.           |
| Laurendeau, Georges, | St-Barthélemy,       | Avocat,             | Beauharnois.      |
| Légaré, Pierre,      | Ste-Julienne,        |                     | Etats-Unis.       |
| Marier, Anaclét,     | Ste-Agathe,          | Cultivateur,        | Ste-Agathe.       |
| Marion, Amédée,      | St-Jacq. de l'Ach.,  | Cultivateur,        | Cal. Springs, O.  |
| McCarthy, Félix,     | Terreneuve,          | Prêtre,             | Carbonear, Ter.   |
| McCaughn, James,     | Albany,              |                     | Albany, N. Y.     |
| McGair, Frank,       | Providence,          |                     | Providence, R. I. |
| Mercier, Téléphore,  | St-Roch de l'Ach.,   |                     | Etats-Unis.       |
| Morin, Siméon,       | L'Assomption,        | Cultivateur,        | L'Assomption.     |
| Normandeau Ernest,   | L'Assomption,        | Orfèvre,            | Montréal.         |
| † Payette, Joseph,   | Repentigny,          |                     | Etats-Unis.       |
| Piédalue, Joseph,    | L'Acadie,            | Médecin,            | Etats-Unis.       |
| Régnier, Théodore,   | P.-aux-Trembles,     | Instituteur,        | St-F.-X., Man.    |
| Spring, George,      | Albany, N. Y.,       |                     | Etats-Unis.       |
| St-Jean, F.-X.,      | L'Assomption,        |                     | Etats-Unis.       |
| Swift, Frank,        | Ballston, Spa, N. Y. | Commis,             | Albany, N. Y.     |
| Thérien, François,   | St-Calixte,          |                     |                   |
| Turcotte, Joseph,    | L'Assomption,        | Prêtre,             | Highgate, Vt.     |

## COURS FRANÇAIS — 1873

|                       |                     |              |                   |
|-----------------------|---------------------|--------------|-------------------|
| Archambault, Anatole, | St-Barthélemy,      | Menuisier,   | Etats-Unis.       |
| Booth, George,        | L'Assomption,       | Commis,      | Montréal.         |
| Brouillet, Vitalis,   | Cohoes, N. Y.,      | Typographe,  | Cohoes, N. Y.     |
| Burns, Michael,       | Mechanicksville,    |              | Mechanicksville,  |
| Chartrand, Georges,   | Ogdensburg.         |              | Ogdensburg, NY    |
| † Coupal, Abraham,    | St-Jac. le Mineur,  |              | St-Jac. le Min.   |
| Délonchamps, André,   | L'Épiphanie,        | Cultivateur, | L'Épiphanie.      |
| Desjardins, Anselme,  | St-Paul l'Érmité,   |              | Montréal.         |
| Desjardins, Joseph,   | St-Paul l'Érmité,   |              | Montréal.         |
| Desrochers, Ernest,   | Cohoes, N. Y.,      | Cultivateur, | St-Valère.        |
| Dorval, Arthur,       | Montréal,           | Relieur,     | Montréal.         |
| Giguère, Gustave,     | Lavaltrie,          | Cultivateur, | Lavaltrie.        |
| Girard, Joseph,       | L'Assomption,       | Menuisier,   | Deadwood, Dak.    |
| Kannary, John,        | Albany,             |              | Albany, N. Y.     |
| Marion, Arthur,       | St-Jacq. de l'Ach., | Cultivateur, | St-Jac. de l'Ac.  |
| Marion, Napoléon,     | St-Jacq. de l'Ach., | Cultivateur, | St-Jac. de l'Ac.  |
| McCrea, Edmund,       | Prescott,           |              | Prescott, Ont.    |
| Payette, Oscar,       | St-Paul l'Érmité,   | Cultivateur, | St-Paul l'Érmité. |
| Robillard, Louis,     | Lavaltrie,          | Cultivateur, | Lavaltrie.        |
| Rodgers, John,        | New-York,           |              | New-York.         |

| Noms des Elèves.   | Place natale. | Etat ou profession. | Résidence.       |
|--------------------|---------------|---------------------|------------------|
| Senécal, Aimé,     | Montréal,     | Commis Marchand,    | Montréal.        |
| † St-Jean, Oscar,  | L'Assomption, | Ecolier,            | L'Assomption.    |
| Tanguay, Napoléon, | Weedon,       | Marchand,           | Weedon.          |
| Wright, Frédéric,  | Washington,   | .                   | Washington, E.U. |

42<sup>e</sup> COURS — 1874-1882

|                       |                     |                 |                    |
|-----------------------|---------------------|-----------------|--------------------|
| Archambault, Anatole, | Chertsey,           | Instituteur,    | Ottawa.            |
| Casabon, Denis,       | He Dupas,           | Commis,         | Montréal.          |
| Collins, Charles,     | New-York,           | Avocat,         | New-York.          |
| Contant, Edouard,     | St-Jacq. de l'Ach., | Prêtre,         | Joliette.          |
| † Cosgrove, Thomas,   | Boston, Mass.,      | Prêtre,         | Rockville, Ind.    |
| Coupat, Maximilien,   | St-Michel,          | Notaire,        | St-Michel-Arch.    |
| † Demers, Arthur,     | St-Isidore,         | Commis Marc.,   | Montréal.          |
| Desroches, Ephraïm,   | L'Epiphanie,        | Prêtre,         | Three Riv., Mass.  |
| Destrampes, Philippe, | St-Cuthbert,        | Cultivateur,    | St-Cuthbert.       |
| Dufault, Edouard,     | Troy,               | Commis M.,      | Troy, N. Y.        |
| Dupuis, J. Bte,       | Montréal,           | Marchand,       | Montréal.          |
| Dupuis, Ovila.,       | St-Alexis,          | Cultivateur,    | St-Alexis.         |
| † Ecrémont, Anatole,  | St-Jacq. de l'Ach., | Ecclesiastique, | Montréal.          |
| Forest, Alfred,       | L'Assomption,       | Cultivateur,    | St-J.B. Morinvil-  |
| Forest, Roch,         | L'Epiphanie,        | Notaire,        | Laprairie. [Ie, A. |
| Jetté, Joseph,        | St-Paul l'Ermite,   | Médecin,        | Montréal.          |
| Lachapelle, Edmond,   | St-Paul l'Ermite,   | Prêtre,         | T. S. Rédempt.     |
| Lacombe, Louis,       | Lav. l'rie,         | Cultivateur,    | Lavaltrie.         |
| Lahey, Francis,       | Sai. José, Cal.,    | Bourgeois,      | Etats-Unis.        |
| Lamarche, Denis,      | L'Epiphanie,        | Notaire,        | St-Lin.            |
| Legault, Joseph,      | St-Valentin,        | Médecin,        | Etats-Unis.        |
| Marceau, Napoléon,    | Morri-town, N. Y.,  | .               | Etats-Unis.        |
| Marchand, Joseph,     | Vercheres,          | Prêtre,         | Three Riv., Mass.  |
| Marsolais, Alfred,    | St-Jacq. de l'Ach., | Avocat,         | Joliette.          |
| Michaud, Joseph,      | St-Barthélemy,      | Médecin,        | Merrill, Wisc.     |
| Pâquet, Gustave,      | St-Cuthbert,        | Médecin,        | Hull.              |
| Paré, Joseph,         | Riv. des-Prairies,  | Médecin,        | P.-aux-Trembl.     |
| Payette, Nazaire,     | Providence, R.-I.,  | .               | Etats-Unis.        |
| Perrault, Elzéar,     | St-Paul,            | Gardien.        | Longue-Pointe.     |
| Perrault, Roch,       | L'Assomption,       | Médecin Vétér., | Fall-Riv., Mass.   |
| Piédaloue, Anatole.   | L'Acadie,           | .               | Etats-Unis.        |
| Postras, Zotique,     | St-Roch de l'Ach.,  | Menuisier,      | Pittsfield, Mass.  |
| † Renaud, Henri.      | Mascouche,          | Ecolier,        | Mascouche.         |
| Riopel, Eugène,       | L'Epiphanie,        | Bourgeois,      | L'Epiphanie.       |
| Sheehan, Maurice,     | New-Haven,          | Prêtre,         | N-Haven, Conn.     |
| St Martin, Adélar,    | Boucherville,       | Marchand,       | Boucherville.      |
| Vaine, Pierre,        | L'Assomption,       | Boucher,        | Charlemagne.       |
| White, James,         | Boston, Mass.,      | Prêtre,         | Matteawan, N.Y.    |

## COURS FRANÇAIS — 1874

|                      |               |                  |                 |
|----------------------|---------------|------------------|-----------------|
| Bertrand, Adélar,    | St-Esprit,    | .                | St-Esprit.      |
| Chagnon, Adolphe,    | L'Assomption, | Industriel,      | Montpelier, Vt. |
| Dismond, Dennis,     | Malone,       | .                | Malone, N. Y.   |
| Duverger, Henri,     | Montréal.     | Marchand,        | Montréal.       |
| † Duverger, Louis,   | Montréal,     | Marchand,        | Winnipeg.       |
| Faribault, Rodolphe, | L'Assomption, | Ingénieur civil, | Ottawa.         |

LISTE DES ÉLÈVES.

57

| Noms des Élèves.     | Place natale.    | État ou profession. | Résidence.      |
|----------------------|------------------|---------------------|-----------------|
| Faenen, Patrick,     | New-York,        |                     | New-York.       |
| Fitzpatrick, J. Bte. | New-York,        |                     | New-York.       |
| Giroux, Alexandre,   | Montréal,        | Journaliste,        | Montréal.       |
| Granger, Moïse,      | Cohoes, N. Y.,   |                     | Etats-Unis.     |
| Keeler, John,        | Syracuse, N. Y., |                     | Alleghany, N.Y. |
| Roberge, Zotique,    | L'Assomption,    | Cultivateur,        | L'Assomption.   |
| Sutphen, Thomas,     | New-York,        |                     | New-York.       |
| Thonin, Joseph,      | L'Assomption,    | Commis,             | Montréal.       |

43<sup>e</sup> COURS — 1875-1883

|                           |                    |                 |                   |
|---------------------------|--------------------|-----------------|-------------------|
| Archambault, Adélarde,    | St-Paul l'Ermitte, | Avocat,         | Woons'ket, R. I.  |
| Archambault Norbert,      | L'Assomption,      | Avocat,         | L'Assomption,     |
| Bécharde, Alfred,         | Chatham, Ont.,     | Prêtre,         | McGregors, Ont.   |
| Boyle, John,              | Gloucester, Mass., |                 |                   |
| Brennan, Andrew,          | Rutland, Vt.,      |                 |                   |
| † Callahan, Ed. Michael,  | Gloucester, Mass., | Ecclésiastique, | Gloucester, Mass. |
| Caron Elphège,            | St-Antoine,        | Prêtre,         | St-Aimé.          |
| Collins, John,            | L'Assomption,      |                 | Montréal.         |
| Comtois, J. S. Sinaï,     | St-Barthélemy,     | Prêtre,         | Varenes.          |
| Deland, Alfred,           | L'Acadie,          | Notaire,        | St-Jean.          |
| Dorval, Philippe,         | L'Assomption,      | Avocat,         | Montréal.         |
| Forest, Alphonse,         | St-Jac. de l'Ac.,  | Cultivateur,    | St-Jac. de l'Ac.  |
| Forest, Joseph,           | Montréal,          | Prêtre,         | Jackman, Me.      |
| Forest, Rodolphe,         | L'Assomption,      |                 | L'Assomption.     |
| † Gagnon, Marcel,         | St-Jac. le Min.,   | Ecolier,        | St-Jac. le Min.   |
| Henri, Joseph,            | L'Assomption,      | Sellier,        | L'Assomption.     |
| Jacques, Napoléon,        | Verchères,         | Prêtre,         | Cochituate, Mass  |
| Lachapelle, Ovide,        | St-Frs de Sales,   | Cultivateur,    | St-Frs de Sales.  |
| Lafortune, Elzéar,        | L'Assomption,      | Prêtre,         | Hochelega.        |
| Lafortune, Joseph,        | L'Assomption,      | Marchand,       | L'Assomption.     |
| Lamarche, Roméo,          | St-Roch de l'Ac.,  | Prêtre,         | Montréal.         |
| Laporte, Théophile,       | St-Paul,           | Chantre,        | Marlboro, Mass.   |
| Larose, Wilfrid,          | Verchères,         | Avocat,         | Montréal.         |
| Lemire, Henri,            | L'Assomption,      | Notaire,        | Montréal.         |
| Lesperance, Joseph,       | Longuenil,         | Médecin.        | Montréal.         |
| Marion, Emilien,          | Montréal,          |                 |                   |
| Marsolais, Hercule,       | St-Alexis,         | Prêtre,         | Montréal.         |
| Martin, Cléophas,         | St-Cyprien,        | Prêtre, Chan.,  | Montréal.         |
| Picotte, Daniel,          | L'Epiphanie,       | Prêtre,         | St-Hermenégil.    |
| Picotte, Narcisse,        | St-Paul l'Ermitte, | Médecin.        | Montréal.         |
| Poitras, Napoléon Clovis, | St-Roch de l'Ac.,  | Médecin,        | Montréal.         |
| † Racette, Tancrède,      | L'Epiphanie,       | Prêtre,         | L'Epiphanie.      |
| Robillard, Joseph,        | St-Sulpice,        | Prêtre,         | Varenes.          |
| Rocher, Auguste,          | L'Assomption,      | Avocat,         | Montréal.         |
| Roulier, Philippe,        | St-Jac. le Mineur, | Médecin,        | Salem, Mass.      |
| Senécal, Joseph,          | Montréal,          | Orfèvre,        | New-York.         |
| Villeuve, Vitalien,       | Montréal,          | Boucher,        | Montréal.         |

COURS FRANÇAIS — 1875

|                      |                |              |                    |
|----------------------|----------------|--------------|--------------------|
| Archambault, Eugène, | L'Assomption,  | Boulangier,  | L'Assomption.      |
| Bernier, Phidime,    | St-Alexis,     | Tailleur,    | Etats-Unis.        |
| Bérubé, Joseph,      | Québec,        | Militaire,   | Québec.            |
| Boneufant, Wilfrid,  | Charlemagne,   | Bourgeois,   | Charlemagne.       |
| † Bourgoïn, Nazaire, | Mascouche,     | Mennisier,   | Montréal.          |
| Brissette, Joseph,   | St-Barthélemy, | Cultivateur, | St-Barthélemy.     |
| Cauchon, Ernest,     | Montréal,      | Agent,       | Pacific C., Calif. |
| Chaput, Rodrigue,    | L'Assomption,  | Commis M.,   | Lowell, Mass.      |

| Noms des Elèves.    | Place natale.     | Etat ou profession. | Résidence.        |
|---------------------|-------------------|---------------------|-------------------|
| Christin Albert,    | Montréal,         |                     |                   |
| Coderre, Alphonse,  | L'Assomption,     | Commis,             | Montréal.         |
| Cunningham,         | Malone, N. Y.     |                     |                   |
| Delfausse, Gustave, | Mascouche,        | Commis M.,          | Montréal.         |
| Duverger, Euclide,  | Montréal,         | Commis M.,          | Springfi'd, Mass. |
| Falardeau, Elie,    | Vergennes, Vt.,   |                     |                   |
| † Forest, Joseph,   | St-Jac. de l'Ach. | Cultivateur,        | St Jac. de l'Ac.  |
| Galarneau, Adhelme, | L'Assomption,     |                     | Cohoes, N. Y.     |
| Lambert, Adélar,    | Mascouche,        | Marchand,           | St-G. de Brand.   |
| McCracken, John,    | Albany,           |                     | Albany, N. Y.     |
| McGuire, John,      | Riv. du-Loup,     |                     |                   |
| Payette, Paul,      | St-Paul l'Ermite, | Cultivateur.        | St-Paul l'Erm.    |
| Proulx, Maurice,    | St-Lin,           | Ferblantier,        | Montréal.         |
| Proulx, Joseph,     | L'Assomption,     | Epicier,            | L'Assomption.     |
| Racette, Euclide,   | Montréal,         | Commis,             | Montréal.         |
| Racette, Joseph,    | Montréal,         | Commis,             | Etats-Unis.       |
| Racette, Oscar,     | Montréal,         | Commis,             | Etats-Unis.       |
| Royal, Athanase,    | L'Assomption,     | Ferblantier,        | Montréal.         |
| Thibault, Alphonse, | Montréal,         |                     | Montréal.         |

4<sup>e</sup> COURS — 1876-1884

|                         |                   |                      |                  |
|-------------------------|-------------------|----------------------|------------------|
| Beauchamp, Théodore,    | Varenes,          | Ingénieur civil,     | St-Hyacinthe.    |
| Biron, Alexandre,       | L'Assomption,     | Médecin,             | L'Assomption.    |
| Cabana, Victor,         | Verchères,        | Pharmacien,          | Fall Riv., Mass. |
| Charland, Louis Siméon, | Lavaltrie,        | Étud. en Méd.        | Cohoes, N. Y.    |
| Charlebois, Ovide,      | Ste-Justine,      | Prêtre, O. M. I.,    | Ft. Cumb., Sask. |
| † Clark, John Aloysius, | Rutland, Vt.,     | Prêtre,              | Brandon, Vt.     |
| Coffey, Daniel,         | Boston,           | Prêtre,              | W. Ry. Jun., Vt. |
| Durand, Joseph,         | L'Assomption,     | Pharmacien,          | Montréal.        |
| Forest, Oscar,          | L'Assomption,     | Marchand,            | Ottawa.          |
| Forget, Urie,           | L'Assomption,     | Médecin,             | Oka.             |
| Galarneau, Joseph,      | Lac Supérieur,    |                      |                  |
| Gamache, Dositheé,      | Ste-Mar. de Mon.  | Instituteur,         | Montréal.        |
| Gaudet, Emery,          | St-Liguori,       | Cultivateur,         | St-Liguori.      |
| Germain, Téléphore,     | Montréal,         | Commis,              | Montréal.        |
| Giguère, Napoléon,      | Lavaltrie.        | Cultivateur,         | Lavaltrie.       |
| Hébert, Elisée,         | St-Valentin,      | Prêtre,              | L'Assomption.    |
| Longpré, Adélar,        | Ste-Adèle,        | Notaire,             | St-Athanase.     |
| Lundy, Douglass,        | Peterborough,     |                      | Peterbo'gh, Ont. |
| Magnan, Frs. d'Assise,  | L'Assomption,     | Dentiste,            | Nashua, N. H.    |
| † Magnan, Joseph,       | L'Épiphanie.      | Ecolier,             | L'Épiphanie.     |
| Miron, Omer,            | L'Épiphanie,      | Commis M.,           | Etats-Unis.      |
| Montmarquet, Didier,    | Lewiston, N. Y.   | Médecin,             | Montréal.        |
| Moreland, David,        | Boston,           | Greffier de la Cité, | Cambridge, Mass  |
| Pelletier, Georges,     | St-Sulpice,       | Médecin,             | Montréal.        |
| Pominville, Joseph,     | St-Vinc.-de-Paul. | Médecin,             | St-Vinc.-de-P.   |
| Ringette, Adélar,       | Montréal.         | Prof. de musique,    | St-Jean.         |

## COURS FRANÇAIS. — 1876

| Noms des Élèves.      | Place natale.      | État ou Profession. | Résidence.        |
|-----------------------|--------------------|---------------------|-------------------|
| Bouthillier, Edmond,  | St-Sulpice,        | Commis M.,          | Manch., N.-H.     |
| Délongchamps, Joseph, | L'Épiphanie,       | Cultivateur,        | L'Épiphanie.      |
| Deschamps, Albéric,   | St-Paul l'Érmité,  | Pharmacien,         | Muskegon, Mic.    |
| Galarneau, Joseph,    | L'Assomption,      |                     |                   |
| Goodall, Robert,      | Holyoke,           |                     | Holyoke, Mass.    |
| Héti, Joseph,         | St-Sulpice,        | Cultivateur,        | St-Sulpice.       |
| Marsan, Onésime,      | L'Épiphanie,       |                     |                   |
| Melançon, Henri,      | St-Jac. de l'Ach., | Cultivateur,        | St-Jac. de l'Ach. |
| Sherlock, James,      | Ellenburgh, N.-Y., |                     | Moore's J., N.-Y. |
| Trudeau, Paul,        | Montreal,          |                     | Montréal.         |
| White, William,       | Brooklyn, N.-Y.,   |                     |                   |

45<sup>e</sup> COURS. — 1877-1885

|                       |                      |                    |                 |
|-----------------------|----------------------|--------------------|-----------------|
| Babineau, Maxime,     | St-Louis de K. N.-B. | Prêtre,            | St-Anne, N.-B.  |
| Beaudoin, Arsène,     | L'Assomption,        | Notaire,           | Montréal.       |
| Brien, Edmond,        | St-Lin,              | Commis,            | Montréal.       |
| Brousseau, Albert,    | Rutland, Vt.,        | Maître de Poste,   | Rutland, Vt.    |
| Burns, Edward,        | Boston, Mass.,       |                    |                 |
| Chapdelaine, Edmond,  | Ste-Victoire,        | Prêtre,            | Voluntown, Con. |
| Charlebois, William,  | St-Benoît,           | Prêtre, O. M. I.,  | Ottawa.         |
| Chaput, Charles,      | L'Assomption,        | Commis M.,         |                 |
| Châtelain, Honoré,    | Curran, Ont.,        | Avocat,            | Ottawa.         |
| † Chevigny, Théodore, | L'Assomption,        | Commis M.,         | Montréal.       |
| Cormier, Amédée,      | L'Assomption,        | Cultivateur,       | St-Sulpice.     |
| † Cormier, Moïse,     | L'Assomption,        | Cultivateur,       | L'Assomption.   |
| Cousineau, Alexandre, | Montréal,            | Collecteur,        | Montréal.       |
| Creehan, John,        | Woburn, Mass.,       |                    |                 |
| Crépeau, Odilon,      | Hancock, Mich.,      | Notaire,           | Montréal.       |
| Cullinane, John,      | Hyde Park, N.-Y.,    |                    |                 |
| Dequoy, Charles,      | St-Vinc.-de-Paul,    | Prêtre,            | Alpena, Mic.    |
| Deschamps, Albert,    | St-Paul l'Érmité,    | Commis,            | Brockton, Mass. |
| Desjardins, Joseph,   | Montréal,            | Médecin,           | Montréal.       |
| Désy, Louis,          | Ile Dupas,           | Médecin,           | Montréal.       |
| Dorion, Adélarde,     | L'Assomption,        | Médecin,           | Havehill, Mass. |
| Dozois, Joseph,       | St-Valentin,         | Prêtre, O. M. I.,  | Montréal.       |
| Ducharme, Camille,    | St-Fél. de Valois,   | Avocat,            | Joliette.       |
| Durand, François,     | St-Sulpice,          | Commis,            | Montréal.       |
| Ecrement, Gustave,    | St-Jac. de l'Ach.,   | Notaire,           | Maisonneuve.    |
| Fisette, Arthur,      | Contrecoeur,         | Notaire,           | Montréal.       |
| Forest, Euclide,      | St-Jac. de l'Ach.,   | Prêtre, Trappiste, | Oka.            |
| Forest, Odilon,       | St-Alexis,           | Prêtre,            | St-Martin.      |
| † Forest, Téléphore,  | L'Assomption,        | Religieux, S. J.,  | Sault-au-Réc.   |
| † Giguère, Alfred,    | Lavaltrie,           | Cultivateur,       | Lavaltrie.      |
| Hayden, Lawrence,     | Terreneuve,          | Prêtre,            | Hemlock, Mich.  |
| Jobin, J.-Bte.,       | L'Assomption,        | Prêtre,            | St-Louis, Mont. |
| Laberge, Trellé,      | Châteauguay,         | Cultivateur,       | Châteauguay.    |
| Lacombe, Georges,     | Lavaltrie,           | Médecin,           | Montréal.       |
| Lafontaine, Joseph,   | St-Barthélemy,       | Cultivateur,       | St-Barthélemy.  |
| Lamarche, Aldar,      | Mascouche,           | Prêtre,            | L'Assomption.   |
| Laporte, Charles,     | St-Paul,             | Orfèvre,           | Joliette.       |
| Laporte, Georges,     | St-Paul,             | Orfèvre,           | Joliette.       |
| Larose, Gustave,      | Verchères,           | Cultivateur,       | Oak Lake, Man.  |

| Noms des Elèves.        | Place natale.      | Etat ou profession. | Résidence.     |
|-------------------------|--------------------|---------------------|----------------|
| McCabe, Peter,          | Brantford, Ont.,   | Prêtre,             | Raleigh, Ont.  |
| Marsolais, Hector,      | St-Alexis,         | Prêtre,             | L'Assomption.  |
| Mousseau, Jos. Edouard, | Lavaltrie,         | Commis,             | Montréal.      |
| Murphy, John,           | Leeds, Mass.,      |                     |                |
| † Nolin, Henri,         | St-Jac. de l'Ach., | Etud. en Méd.,      | Montréal.      |
| O'Connor, Joseph,       | Albany, N.-Y.,     |                     |                |
| O'Connor, Jos. Paul,    | New-York,          |                     |                |
| Omon, Joseph,           | St-Alexis,         | Teneur de livres,   | Montréal.      |
| Perrault, Joseph,       | Montréal,          | Teneur de livres,   | Montréal.      |
| Postras, Louis,         | St-Lin,            | Prêtre,             | Campbell, Neb. |
| Provost, Stanislas,     | Varenes,           | Cultivateur,        | Verchères.     |
| Robitaille, Edouard,    | St-Sulpice,        | Epicier,            | Montréal.      |
| Sédilot, Wilfrid,       | St-Philippe,       | Cultivateur,        | St-Philippe.   |
| Simard, Sem,            | L'Assomption,      | Commis,             | Montréal.      |

## COURS FRANÇAIS — 1877

|                      |                    |              |                  |
|----------------------|--------------------|--------------|------------------|
| † Courteau, Charles, | L'Assomption,      | Commis M.,   | Montréal.        |
| Lauzier, Aristide,   | Lachenaie,         | Cultivateur, | Lachenaie.       |
| Maïon, Ernest,       | St-Jac. de l'Ach., | Cultivateur, | St-Jac. de l'Ac. |
| † Pattison, Patrick, |                    |              |                  |
| † Provost, Joseph,   | St-Sulpice,        | Ecolier,     | St-Sulpice.      |
| Robitaille, Joseph,  | St-Sulpice,        | Agent,       | Joliette.        |
| Roy, Henri,          | St-Jean Dorch.,    | Cultivateur, | St-Jean.         |
| Thouin, Oscar,       | Repentigny,        | Cultivateur, | Repentigny.      |

46<sup>e</sup> COURS — 1878-1886

|                          |                    |                  |                   |
|--------------------------|--------------------|------------------|-------------------|
| Archambault, Cazeneuve,  | L'Assomption,      | Commis,          | Montréal.         |
| Archambault, Narcisse,   | L'Assomption,      | Pharmacien,      | Montréal.         |
| Bernier, Edmond,         | St-Alexis,         | Médecin,         | États-Unis.       |
| Bibaud, Damien,          | Montréal,          |                  | Meiden, Conn.     |
| † Brien, Hidalla,        | St-Jac. de l'Ach., | Ecolier,         | St-Jac. de l'Ach. |
| † Charron, Zéphirin,     | Verchères,         | Cultivateur,     | Verchères.        |
| Choquet, Elzéar,         | Varenes,           | Prêtre,          | St-Jean de Dieu.  |
| Cloutier, Félix,         | St-Cyprien,        |                  |                   |
| Connell, Daniel,         | Terreneuve,        | Avocat,          | Terreneuve.       |
| Crépeau, Georges,        | Mascouche,         | Notaire,         | Montréal.         |
| † Crépeau, Joseph,       | Mascouche,         | Marchand,        | St-Philomène.     |
| Croteau, Joseph,         | Ste-Emilie,        | Commis,          | Ottawa.           |
| De la Durantaye, Gédéon, | Vaudreuil,         | Etud. en Droit,  | Vaudreuil.        |
| Dequoy, Alfred,          | Montréal,          | Prêtre,          | Chambly.          |
| Dorion, Gustave,         | L'Assomption,      | Commis,          | Haverhill, Mass.  |
| Dorion, Oscar,           | L'Assomption,      | Conducteur,      | L'Assomption.     |
| Dupuis, Abraham,         | St-Jac. de l'Ach., | Cultivateur,     | St-Jac. de l'Ach. |
| † Ethier, Camille,       | St-Paul l'Érmité,  | Etud. en Méd.,   | St-Paul l'Érmité. |
| Fortier, Achille,        | Ste Scolastique,   | Maître de Chap., | Montréal.         |
| Gareau, Omer,            | St-Roch de l'Ach., |                  | Thompsonville,    |
| Geoffrion, Amédée,       | Varenes,           | Avocat,          | Montréal. [Mich   |
| Geoffrion, Ulric,        | Varenes,           | Prêtre,          | Montréal.         |
| Guay, Félix,             | St-Valentin,       | Cultivateur,     | St-Valentin.      |
| Huot, Arthur,            | Québec,            |                  | Nord-Ouest.       |
| Jetté, Onésime,          | St-Alexis,         | Cultivateur,     | St-Jac. de l'Ach. |
| Jodoin, J.-B.,           | Varenes,           | Cultivateur,     | Varenes.          |

## LISTE DES ÉLÈVES.

61

| Noms des Élèves.   | Place natale.   | État ou profession.   | Résidence.   |
|--|---|---|--|
| † Jodoin, Ulric,<br>Kennedy, Cornelius,<br>Labrèche, Pierre,<br>Lafortune, Gaspard,<br>Lamarche, Léon,<br>Magnan, Euclide,<br>Martineau, Zéphirin,<br>Monet, Dominique,<br>Normandean, Louis,<br>Pauzé, Hormisdas,<br>Perreault, Hermas,<br>Plouffe, Daniel,<br>Poitras, Odilon,<br>Poulin, Napoléon,<br>Renaud, Octave,<br>Ricard, Hormisdas,<br>Richard, Joseph Arsène,<br>Robillard, Alphonse,<br>St-André, Aldric,<br>St-Germain, Louis,<br>Thérien, Noël,<br>Thérien, Pierre,<br>Thouin, Amédée,<br>Welch, David, | Boucherville,<br>Dublin, Ont.,<br>St-Jac. de l'Ach.,<br>L'Assomption,<br>Mascouche,<br>L'Épiphanie,<br>St-Esprit,<br>St-Michel,<br>L'Assomption,<br>St-Paul l'Ermité,<br>St-Sulpice,<br>St-Martin,<br>St-Roch de l'Ac.,<br>St-Valentin,<br>Mascouche,<br>St-Alexis,<br>St-Liguori,<br>Montréal,<br>St-Roch de l'Ac.,<br>L'Assomption,<br>Lachenaie,<br>Mascouche,<br>L'Assomption,<br>Boston, | Ecolier,<br><br>Prêtre,<br><br>Commis,<br>Prêtre,<br>Cultivateur,<br>Avocat, M. P.,<br>Militaire,<br>Cultivateur,<br>Cultivateur,<br>Médecin,<br>Médecin,<br>Prêtre,<br>Commis,<br>Cultivateur,<br>Prêtre,<br>Commis,<br>Cultivateur,<br>Médecin,<br><br>Commis,<br>Hôtelier, | Boucherville.<br><br>St-Cuthbert.<br>Pequaming, M.<br>Pawtucket, R.I.<br>Cheboygan, Mic.<br>St-Esprit.<br>St-Kemi.<br>Montréal.<br>St-Paul l'Ermité<br>St-Sulpice.<br>New Glasgow.<br>Mascouche.<br>Saginaw, Mich.<br>Montréal.<br>Alfred, Ont.<br>St-Paul l'Ermité<br>Montréal.<br>St-Roch de l'Ac.<br>Lanoraie.<br><br>Montréal.<br>L'Assomption.<br>Boston, Mass. |

## COURS FRANÇAIS — 1878

|  |   |  |  |
|--|---|--|--|
| Buckley, John,<br>Dugas, Oscar,<br>Hickey, Maurice,<br>Landry, Napoléon,<br>Laporte, Clément,<br>McLaughlin, John,<br>O'Kane, Thomas,<br>Perreault, Albert,<br>Perreault, Henri, | Boston,<br>St-Frs de Sales,<br>Brighton,<br>L'Assomption,<br>Lavaltrie,<br>Boston,<br>Boston,<br>Montréal,<br>Montréal, | Cultivateur,<br><br><br>Cultivateur,<br><br><br>Commis,<br>Commis, | Boston, Mass.<br>St-Frs de Sales,<br>Brighton, Mass.<br><br>Lavaltrie.<br>Boston, Mass.<br>Boston, Mass.<br>Etats-Unis.<br>Montréal. |
|--|---|--|--|

47<sup>e</sup> COURS — 1879-1887

|   |   |  |   |
|---|---|--|---|
| Archambault, Almanzor,<br>Archambault, Denis,<br>Beaudoin, David,<br>Beaudoin, Wilfrid,<br>Bleau, Eugène,<br>Boisseau, Albert,<br>† Brassard, Israël,<br>Brosseau, Alcide,<br>Chagnon, Euclide,<br>Crépeau, Ferdinand,<br>Daigneau, Cyrille,<br>Derion, Horatio,<br>Dupuis, Napoléon,<br>Ethier, Isidore,<br>Faribault, Georges,<br>Forest, Joseph,<br>Forest, Moïse, | Montréal,<br>L'Assomption,<br>St-Roch de l'Ac.,<br>St-Paul l'Ermité,<br>St-Jac. de l'Ach.,<br>Verchères,<br>Ste-Julie,<br>L'Acadie,<br>Verchères,<br>Mascouche,<br>St-Constant,<br>L'Assomption,<br>St-Alexis,<br>L'Épiphanie,<br>L'Assomption,<br>L'Épiphanie,<br>St-Roch de l'Ac. | Médecin,<br>Bourgeois,<br><br>Médecin,<br>Collecteur,<br>Prêtre,<br>Ecolier,<br>Prêtre Dominicain,<br>Bourgeois,<br>Agent d'Assurance,<br><br>Commis,<br>Cultivateur,<br>Commis,<br>Médecin,<br>Comptable,<br>Médecin, | Montréal.<br>Montréal.<br><br>St-Brig. d'Iber.<br>Montréal.<br>L'Assomption.<br>Boucherville.<br>St-Hyacinthe.<br>Verchères.<br>Fall River, Mass<br><br>Manchester, N H<br>St-Alexis,<br>Lowell, Mass.<br>Stillwater, Min.<br>Holyoke, Mass.<br>St-Lin. |
|---|---|--|---|

| Noms des Élèves.       | Place natale.      | Etat ou profession. | Résidence.       |
|------------------------|--------------------|---------------------|------------------|
| Forest, Tancrede,      | L'Assomption,      | Cultivateur,        | L'Assomption.    |
| Gates, Henry,          | L'Assomption,      | Prêtre,             | L'Assomption.    |
| Jeanotte, Elie,        | Montréal,          | Prêtre, O.M.I.,     | Ottawa.          |
| Johnson, Octave,       | St-Jac. de l'Ac.,  | Médecin,            | Montréal.        |
| Jolicœur, Anthime,     | L'Assomption,      | Notaire,            | Montréal.        |
| Kennedy, James,        | Lindsay, Ont.,     |                     |                  |
| Lafortune, Rodolphe,   | St-Roch de l'Ac.,  | Epicier,            | Montréal.        |
| Lamarche, Adrien,      | Oakland, Cal.,     | Prêtre,             | L'Assomption.    |
| Lamarche, Philippe,    | Mascouche,         | Notaire,            | Mascouche.       |
| Larose, Arthur,        | Ware, Mass.,       | Médecin,            | Oak Lake, Man.   |
| Latour, Fortunat,      | Lanoraie,          | Cultivateur,        | Roberval.        |
| Légaré, Médéric,       | St-Jac. de l'Ac.,  | Cultivateur,        | Ste-Salomé.      |
| Legault, Absalon,      | Ste-Marguerite,    | Commis,             | Lowell, Mass.    |
| Longpré, Horace,       | Ste-Adèle,         | Commis,             | St-Gab. de Bran. |
| Lynch, William,        | L'Epiphanie,       | Industriel,         | L'Epiphanie.     |
| Marion, Joseph-Ernest, | St-Paul l'Ermitte, | Clerc sésionnel,    | Québec.          |
| March, John,           | Terreneuve,        | Prêtre,             | Harbor Grace, T. |
| Marsolais, Albert,     | St-Jac. de l'Ac.,  | Prêtre,             | L'Assomption.    |
| Mathieu, Phidime,      | Lachenaie,         | Cultivateur,        | Lachenaie.       |
| Melançon, Joseph,      | St-Jac. de l'Ac.,  | Cultivateur,        | St-Jac. de l'Ac. |
| Michaud, Barthélemy,   | St-Barthélemy,     | Médecin,            | Etats-Unis.      |
| Michaud, Remi,         | St-Barthélemy,     | Religieux, S.V.,    | St-Denis.        |
| Mireau, Marcel,        | St-Roch de l'Ac.,  | Industriel,         | Lowell, Mass.    |
| Painchaud, Papin,      | L'Assomption,      | Commis Marchand,    | Montréal.        |
| Perreault, Siméon,     | St-Sulpice,        | Prêtre, O.M.I.,     | Qu'Appelle, M.   |
| Picotte, Albert,       | L'Epiphanie,       | Etud. Pharm.,       | Montréal.        |
| Pigeon, Rodolphe,      | Verchères,         | Cultivateur,        | Verchères.       |
| Poïtras, F.-X.,        | L'Assomption,      | Médecin,            | Etats-Unis.      |
| Richard, Léonidas,     | St-Jérôme,         | Industriel,         | St-Jérôme.       |
| Riopel, Pierre,        | L'Epiphanie,       | Cultivateur,        | L'Epiphanie.     |
| Robillard, Honorius,   | Lavaltrie,         | Cultivateur,        | Lavaltrie.       |
| Sylvestre, Xavier,     | St-Barthélemy,     | Médecin,            | Terrebonne.      |
| Thouin, Isidore,       | L'Epiphanie,       | Epicier,            | Montréal.        |

## COURS FRANÇAIS — 1879

|                      |                   |              |                 |
|----------------------|-------------------|--------------|-----------------|
| Chevalier, Rodolphe, | L'Assomption,     | Commis,      | Montréal.       |
| Dufort, Raphaël,     | Clayton,          | Cultivateur, | Clayton, N.Y.   |
| Foisy, Zotique,      | St-Lin,           | Sellier,     | Webster, Mass.  |
| Kearny, Joseph,      | St-Jean, Terren., |              |                 |
| Laberge, Adélarde,   | St-Stanislas,     | Cultivateur, | St-Stanislas.   |
| Lafortune, Edmond,   | L'Assomption,     | Cordonnier,  | Montréal.       |
| Landry, Magloire,    | St-Alexis,        | Cultivateur, | St-Alexis.      |
| Morin, Louis,        | L'Epiphanie,      | Cordonnier,  | Marlboro, Mass. |
| Riopel, Louis,       | L'Assomption,     | Cultivateur, | Argyle, Minn.   |

48<sup>e</sup> COURS — 1880-1888

|                       |                   |                  |            |
|-----------------------|-------------------|------------------|------------|
| † Archambault, J.-B., | Mascouche,        | Ecolier,         | Mascouche. |
| † Beaudoin, Joseph,   | St-Roch de l'Ac., | Etudiant en Loi, | Montréal.  |
| Beaudoin, Louis,      | Lachenaie,        | Epicier,         | Montréal.  |
| Bonin, Joseph,        | L'Assomption,     | Instituteur,     | Montréal.  |
| Breault, Siméon,      | Lavaltrie,        | Cultivateur,     | Lavaltrie. |



| Noms des Elèves.      | Place natale.      | Etat ou profession. | Résidence.       |
|-----------------------|--------------------|---------------------|------------------|
| Brazeau, Louis,       | L'Assomption,      | Industriel,         | Turner's Fa., M. |
| Chagnon, Gustave,     | Verchères,         | Etud. en Droit,     | St-Hyacinthe.    |
| Charlebois, Emmanuel, | Ste-Marguerite,    | Prêtre,             | L'Assomption.    |
| Courtois, Louis,      | L'Assomption,      | Etud. Pharmacien,   | Montréal.        |
| Derome, Simon,        | St-Jac. le Mineur, | Médecin,            | St-Cyprien.      |
| Duquette, Henri,      | Châteauguay,       |                     | Worcester, M.    |
| Forest, Albert,       | L'Assomption,      | Epicier,            | Montréal.        |
| Giguère, Joseph,      | St-Sulpice,        | Epicier,            | Montréal.        |
| Granger, Lucien,      | St-Jac. de l'Ac.   | Etud. en Loi,       | Montréal.        |
| Lachapelle, Omer,     | Mascouche,         | Médecin,            | Portage du Fort. |
| Lafleur, Henri,       | Lachute,           | Cultivateur,        | Lachute.         |
| Lamarche, Boniface,   | St-Roch de l'Ac.,  | Médecin,            | Montréal.        |
| Lamarche, Ulric,      | Oakland, Cal.,     | Artiste-Peintre,    | Paris, France.   |
| Larose, Pierre,       | Verchères,         | Etud. en Droit,     | Toronto.         |
| Laurendeau, Charles,  | St-Barthélemy,     | Avocat,             | Montréal.        |
| Laurier, Ruben,       | Lachenaie,         | Médecin,            | Montréal.        |
| Lavolette, Isidore,   | Lavaltrie,         | Médecin,            | Montréal.        |
| Longpré, Daniel,      | Ste-Adèle,         | Médecin,            | St-Janvier.      |
| Magnan, Arcade,       | L'Assomption,      | Prêtre,             | St-Jérôme.       |
| Marien, Amédée,       | Riv.-des-Prairies, | Médecin,            | Montréal.        |
| Mathieu, Oscar,       | Lachenaie,         | Teneur de livres,   | Montréal.        |
| Mayer, Louis,         | Riv.-des-Prairies, | Teneur de livres,   | Montréal.        |
| Mousseau, Alexis,     | Lavaltrie,         | Cultivateur,        | Lavaltrie.       |
| Mousseau, Alfred,     | Berthier,          | Cultivateur,        | Lorette, Man.    |
| Mousseau, Maximilien, | Berthier,          | Agent d'Assurance,  | Montréal.        |
| Normandin, Ovide,     | St-Philippe,       | Médecin,            | Ste-Philomène.   |
| † Payette, Roch,      | St-Paul l'Ermite,  | Cultivateur,        | St-Paul l'Erm.   |
| Peltier, Cassidy.     | St-Sulpice,        | Cultivateur,        | St-Sulpice.      |
| Poïtras, Elie,        | St-Roch de l'Ac.,  | Prêtre,             | St-Jean Dorch.   |
| † Pominville, Arthur, | St-Vinc.-de-Paul,  |                     | St-Vincent de P. |
| Rochon, Joseph,       | St-Roch de l'Ac.,  | Journaliste,        | Lake Linden, M.  |
| Roy, Romuald,         | St-Guillaume,      | Marchand,           | St-Hyacinthe.    |
| Sasseville, Nicolas,  | St-Cyprien,        | Médecin,            | Marlboro, Mass.  |
| † St-Germain, Omer,   | L'Assomption,      | Ecofier,            | L'Assomption.    |
| Sylvestre, Joseph,    | St-Barthélemy,     | Etud. en Droit,     | Montréal.        |
| Sylvestre, Louis,     | St-Barthélemy,     | Tailleur,           | St-Barthélemy.   |
| † Sylvestre, Prime,   | St-Barthélemy,     | Etud. en Loi,       | St-Barthélemy.   |
| Vézina, Elie,         | L'Epiphanie,       | Journaliste,        | Chicago, Ill.    |

## COURS FRANÇAIS — 1880

|                         |                  |              |                 |
|-------------------------|------------------|--------------|-----------------|
| Charette, Herménégilde, | Ste-Marguerite,  | Cultivateur, | L'Annonciation. |
| Durand, Adélar,         | L'Epiphanie,     | Commis,      | Anaconda, Mont  |
| Durand, Arthur,         | L'Epiphanie,     | Cultivateur, | Deer Lodge, M.  |
| Lajeunesse, Armand,     | P.-aux-Trembles, |              |                 |
| Landreville, Wilfrid,   | St-Sulpice,      | Commerçant,  | Montréal.       |
| Landry, Oscar,          | L'Assomption,    | Cultivateur, | St-Sulpice.     |
| Lapierre, Ubald,        | L'Epiphanie,     | Cultivateur, | L'Epiphanie.    |
| O'Brien, Moïse,         | Repentigny,      | Cultivateur, | Repentigny.     |
| Powers, Thomas,         |                  |              |                 |
| Rivest, Tancrede,       | L'Assomption,    | Commis,      | Montréal.       |
| Stanton, George,        | Boston,          |              | Boston Mass.    |
| Thifault, Albert,       | Repentigny,      | Cultivateur, | Repentigny.     |

49<sup>e</sup> COURS — 1881-1889

| Noms des Étèves.             | Place natale.        | État ou profession. | Résidence.         |
|------------------------------|----------------------|---------------------|--------------------|
| Arbour, Auguste,             | L'Assomption,        | Sous-diacre,        | Collèg. de L'As.   |
| Archambault, Raoul,          | St-Roch de l'Ach.,   | Etud. en Médecine,  | Montréal.          |
| Archambault, Wilfrid,        | L'Assomption,        | Etud. en Droit,     | Montréal.          |
| Bazinet, Georges,            | St-Roch de l'Ach.,   | Epicier,            | Montréal.          |
| Beauchemin, Herméné-         | Varennes,            | Médecin,            | Montréal.          |
| † Beaudoin, Gustave, [gilde, | St-Roch de l'Ach.,   | Elève,              | St-Roch de l'A.    |
| Bernèche, Arthur,            | St-Barthélemy,       | Prêtre, O. M. I.,   | Ottawa.            |
| Bernèche, Gustave,           | St-Barthélemy,       | Prêtre,             | Col. d.l'Assom.,   |
| Bleau, Napoléon,             | St-Jac. de l'Ach.,   | Notaire,            | Montréal.          |
| Bleau, Octave,               | St-Jac. de l'Ach.,   |                     | Montréal.          |
| Bouvier, Alexandre,          | Verchères,           |                     |                    |
| Brun, Joseph,                | Saint-Cyprien,       | Cultivateur,        | St-Cyprien.        |
| Charland, Zotique,           | Lavaltrie,           | Commis,             | Montréal.          |
| Choquet, Félix,              | Varennes,            | Médecin,            | Varennes,          |
| Contant, Philibert,          | L'Assomption,        | Etud. en Loi,       | Montréal.          |
| † Craig, Georges,            | Montréal,            | Et. en Méd.,        | Montréal.          |
| Désy, Philippe,              | St-Barthélemy,       | Médecin,            | St-Hugues.         |
| Gadoury, Joseph,             | St-Elisabeth,        | Et. en Loi,         | St-Elisabeth.      |
| Gaudet, Oscar,               | St-Jac. de l'Ach.,   | Cultivateur,        | St-Jac. de l'Ach.  |
| Gauthier, Hormisdas,         | Montréal,            | Ingénieur civil,    | Paterson, N. J.    |
| Giguère, Georges,            | Lavaltrie,           |                     | Etats-Unis.        |
| † Granger, Hormisdas,        | St-Jacq. de l'Ach.,  | Cultivateur,        | St-Jac. de l'Ac.,  |
| Guilbault, Antonio,          | L'Assomption,        | Cultivateur,        | L'Assomption.      |
| Hervieux, Camille,           | L'Assomption,        | Cultivateur,        | L'Assomption.      |
| Iléty, Joseph,               | Lavaltrie,           | Cultivateur,        | Lavaltrie.         |
| Jetté, Clovis,               | St Paul-l'Ermite,    | Cultivateur,        | St. Paul-l'Erm.    |
| Jobin, Féréol,               | L'Assomption,        | Prêtre,             | Col. Can., Rome.   |
| Lachapelle, Elzéar,          | St-Paul-l'Ermite,    | Cultivateur         | St-Paul-l'Erm.     |
| Lacombe, Alphonse,           | Lavaltrie,           | Etudiant en Méd.,   | Montréal.          |
| Lafontaine, Albert,          | Montréal,            | Prêtre,             | Toronto.           |
| Larose, Ovila,               | St-Paul-l'Ermite,    | Commis,             | Montréal.          |
| Lavallée, Hector,            | St-Félix de Valois,  | Notaire,            | Montréal.          |
| Laverdure, Allyre,           | Montréal,            | Boucher,            | Montréal. [nes.    |
| Leblanc, Edouard,            | St. c. de l'Ach.,    | Sous-diacre,        | Col. Com. Varen-   |
| Mayer, Alphonse,             | Riv. des Prairies,   | Menuisier,          | Riv. des Prairies. |
| Meunier, Georges,            | St-Roch de l'Ach.,   | Bourgeois,          | Montréal.          |
| † Payette, Ovide,            | St-Paul-l'Ermite,    | Elève,              | St-Paul-l'Erme.    |
| Picotte, Joseph,             | L'Epiphanie,         | Diacre,             | Col. Com. Varen-   |
| Provost, Xavier,             | Varennes,            | Cultivateur,        | Varennes. [nes.    |
| Renaud, F. X.,               | Mascouche,           | Médecin,            | Montréal.          |
| Rho, Edouard,                | Lavaltrie,           | Notaire,            | Montréal.          |
| Riopel, Henri,               | L'Epiphanie,         | Et. en Médecine,    | Montréal.          |
| Robillard, Clément,          | St-Sulpice,          | Sous-diacre,        | Col. de L'Ass.     |
| † Sédilot, Honorius,         | Saint-Philippe,      | Ecclesiastique,     | Montréal.          |
| Shea, Daniel,                | Stafford Spr., N.Y., |                     |                    |
| Trépanier, Emery,            | Lac Supérieur,       | Emp. Chars Urbains, | Montréal.          |
| Tuvenne, Bruno,              | St-Paul-l'Ermite,    | Sténographe,        | Montréal.          |
| Valiquette, Wilfrid,         | Ste Adèle,           | Prêtre, O. M. I.    | Ottawa.            |

## COURS FRANÇAIS — 1881

|                           |                    |                |                 |
|---------------------------|--------------------|----------------|-----------------|
| Bastien, James Rocan,     | Fort Ellice, N.O., | Bourgeois,     | Dongola, Assin. |
| † Brisebois, Moïse,       | St Marguerite,     | Cultivateur,   | St-Marguerite.  |
| Charlebois, Jos. Charles, | Montréal,          | Dessinateur,   | Montréal.       |
| Contant, Ladislas,        | L'Assomption,      | Epicier,       | Montréal.       |
| Dupont, Joseph,           | Beauharnois,       |                |                 |
| Faribault, Arthur,        | L'Assomption,      | Ingén. civil,  | Paterson, N. J. |
| Hines, John,              | Rutland, Verm.,    |                |                 |
| Lacasse, F.-X.,           | St Marguerite,     | Cultivateur,   | Saint-Donat.    |
| Lajeunesse, Alexandre,    | St-Marguerite,     | Nov. O. M. I., | Ottawa.         |
| Longpré, Avila,           | L'Assomption,      | Cigarter,      | Montréal.       |
| Pâquet, Joseph,           | St Marguerite,     | Cultivateur,   | St-Alexis.      |
| Poulin, Armand,           | Montréal,          |                | Manitoba.       |

LISTE DES ÉLÈVES.

65

| Noms des Élèves.  | Place natale.     | État ou profession. | Résidence.      |
|-------------------|-------------------|---------------------|-----------------|
| Poulin, Arthur,   | Montréal,         |                     | Manitoba.       |
| Poulin, Henri,    | Montréal,         |                     | Manitoba.       |
| Poulin, Horace,   | Montréal,         |                     | Manitoba.       |
| Rivest, Elmer,    | Syracuse, N. Y.,  |                     | Syracuse, N.-Y. |
| Sénécal, Jacques, | Ste-Julie,        | Cultivateur,        | Ste-Julie.      |
| Simard, Émile,    | L'Assomption,     | Cultivateur,        | L'Assomption.   |
| Spears, Robert,   | New-York.         |                     |                 |
| Spears, William,  | New-York.         |                     |                 |
| Sylvestre, Urgel, | St-Barthélemy,    | Cultivateur,        | St-Barthélemy.  |
| † Tardif, Joseph, | St-Vincent de P., | Ferblantier,        | L'Assomption.   |
| † Vaine, Georges, | L'Assomption,     | Commis,             | L'Assomption.   |

50<sup>e</sup> COURS — 1882-1890

|                        |                     |                      |                  |
|------------------------|---------------------|----------------------|------------------|
| Beauchamp, Joseph,     | St-Roch de l'Ach.,  | Etud. en Médec.,     | Montréal.        |
| Beaudoin, Roch,        | St-Roch de l'Ach.,  | Etud. en Loi,        | Montréal.        |
| Beaudry, François,     | St-Jac. de l'Ach.,  | Etud. en Loi,        | Montréal.        |
| † Bérard, Dosithee,    | St-Barthélemy,      | Elève,               | St-Barthélemy.   |
| Bonin, Alfred,         | L'Assomption,       | Etud. en Loi,        | Montréal.        |
| Bougeois, Alphonse,    | St-Jac. de l'Ach.,  | Ecclesiast.,         | Montréal.        |
| † Bourgoïn, Alfred,    | Mascouche,          | Elève,               | L'Epiphanie,     |
| Chagnon, Jovite,       | Varennes,           | Ecclesiast.,         | Montréal.        |
| Charlebois, Charles,   | Ste-Marguerite,     | Nov., O. M. I.,      | Ottawa.          |
| Chevalier, Auguste,    | Lavaltrie,          | Marchand,            | Montréal.        |
| Chevalier, Joseph,     | Lavaltrie,          | Etud. en Loi,        | Montréal.        |
| Corbeil, Albéric,      | Mascouche,          | Elève,               | Coll. de L'Ass.  |
| Dansereau, Maxime,     | Contreccœur,        | Commis,              | Etats-Unis.      |
| Dequoy, Albert,        | St-Vincent de Paul  | Diacre,              | Montréal.        |
| Derome, Michel,        | St-Jacques-le-Min.  | Cultivateur,         | St-J. le Mineur. |
| Desmarais, Zénon,      | Ste-Mélanie,        | Etud. Gén. Civil,    | Montréal.        |
| Ducharme, Basile,      | St-Félix-de-Valois, | Prêtre,              | Clarence Creek,  |
| Ethier, Adhémar,       | L'Epiphanie,        | Commis,              | Lowell, Mass.,   |
| Foucher, Jules-Armand, | St-Jac. de l'Ach.,  | Sous-diacre,         | Coll. de L'Ass.  |
| Geottrion, Ulric,      | Varennes,           | Ecclesiastique,      | Memiamcook.      |
| Geottrion, Victor,     | Varennes,           | Médecin,             | Etats-Unis.      |
| Gervais, Eugène,       | St-Roch de l'Ach.,  | Etud. en Méd.,       | Montréal.        |
| Gosselin, Joseph,      | Contreccœur,        | Commis,              | Belœil.          |
| Guilbault, Antonio,    | L'Assomption,       | Cultivateur,         | L'Assomption.    |
| Guilbault, Joseph,     | St-Paul,            | Nov. S. J.           | Sault-au-Réc.    |
| Labrèche, Joseph,      | St-Roch de l'Ach.,  | Médecin,             | Etats-Unis.      |
| Laferrrière, Dosithee, | St-Cuthbert,        | Sous-diac. O. M. I., | Ottawa.          |
| Lafortune, Bellarmin,  | St-Roch de l'Ach.,  | Nov., S. J.,         | Sault-au-Réc.    |
| Lamarche, Charles,     | St-Roch de l'Ach.,  | Diacre,              | Montréal.        |
| Larose, Hubert,        | St-Paul-l'Ermite,   | Médecin,             |                  |
| Larose, Vital,         | Verchères,          | Etud. en Droit,      | Montréal.        |
| Lavolette, Jules,      | Lavaltrie,          | Commis,              | Montréal.        |
| Lavoie, Wilfrid,       | St-Martin,          | Etud. en Loi,        | Montréal.        |
| Leblanc, Georges,      | Montréal, [Mass.,   | Commis,              | Montréal.        |
| Lord, Jos.-Israël,     | North Adams,        | Sous-diacre,         | Brighton, Mass.  |
| Melançon, Gustave,     | St-Jac. de l'Ach.,  | Sous-diacre,         | Montréal.        |
| † Morin, Napoléon,     | L'Assomption,       | Commis,              | L'Assomption.    |
| Peltier, Raphaël,      | Lavaltrie,          | Sous-diacre,         | Coll. Com. Va-   |
| † Perreault, Isaie,    | St-Sulpice,         | Nov., Trapp.,        | Oka. [rennes.    |
| Rho, Elpide,           | Lavaltrie,          | Sculpteur,           | Montréal.        |
| Lavoie, Joseph,        | St-Barthélemy,      | Médecin,             |                  |
| Thihaudeau, Joseph,    | St-Jac. de l'Ach.,  | Sous-diacre,         | Montréal.        |
| Touquette, Hercule,    | Ste-Agathe,         | Sous-diacre,         | Coll. de l'Assom |
| Vaillant, Adolphe,     | L'Assomption,       | Nov., S. J.,         | Sault-au-Réc.    |
| Vaillant, Chs-Auguste. | L'Assomption,       | Cultivateur,         | L'Assomption.    |

## COURS FRANÇAIS — 1882

| Noms des Elèves.     | Place natale.      | Etat ou Profession. | Résidence.       |
|----------------------|--------------------|---------------------|------------------|
| Authier, Etienne,    | L'Assomption,      | Marchand,           | Montréal.        |
| Bo.duc, Joseph,      | L'Assomption,      | Commis,             | Montréal.        |
| Cowan, George,       | Syracuse, N. Y.,   |                     | Syracuse, N. Y.  |
| Dionne, Georges,     | Manistee, Mich.,   |                     | Manistee, Mich.  |
| Dionne, Henri,       | Manistee, Mich.,   |                     | Manistee, Mich.  |
| Forest, Ls-Philippe, | L'Assomption,      | Commis,             | Montréal.        |
| Gaudet, Zacharie,    | St-Jac. de l'Ach., | Cultivateur,        | St-Jacq.de l'Ac. |
| Godin, Alphonse,     | Holyoke, Mass.,    |                     | Holyoke, Mass.   |
| Hétu, Joseph,        | St-Sulpice,        | Cultivateur,        | St-Sulpice.      |
| † Lacombe, Ephrem,   | Lavaltrie,         | Cultivateur,        | Lavaltrie.       |
| Lacombe, J.-B.,      | L'Assomption,      |                     | Lowell, Mass.    |
| Lacombe, Médéric,    | Lavaltrie,         | Constable,          | Montréal.        |
| Lareau, Cléophas,    | Repentigny,        | Cultivateur,        | Repentigny.      |
| Léonard, Trefflé,    | St-Léonard P.M.,   | Cultivateur,        | S.Léonard P.M.   |
| Leroy, Napoléon,     | Montréal,          | Commis,             | Montréal.        |
| Lynch, John,         | L'Epiphanie,       | Manufacturier,      | L'Epiphanie.     |
| O'Connell, John,     | New-York,          |                     |                  |
| O'Connell, William,  | New-York,          |                     |                  |
| Prud'homme, Joseph,  | St-Sulpice,        | Forgeron,           | Montréal.        |
| Perreault, Emile,    | L'Assomption,      | Cultivateur,        | L'Assomption.    |
| Rochon, Henri,       | Lachenaie,         | Maçon,              | Montréal.        |

51<sup>e</sup> COURS — 1883-1891

|                       |                     |                    |                  |
|-----------------------|---------------------|--------------------|------------------|
| Archambault, Henri,   | L'Assomption,       | Etud. en Médecine, | Montréal.        |
| Archambault, Jules,   | L'Assomption,       |                    | Montréal.        |
| † Archambault, Willy, | St-Roch de l'Ach.,  | Elève,             | S.Roch de l'Ac.  |
| Barthe, Meilleur,     | Sorel,              | Etudiant en Droit, | Trois-Rivières.  |
| Beauchêne, Charles,   | St-Amicet,          | Commis,            | Valleyfield.     |
| Beaudoin, Louis,      | Repentigny,         | Cultivateur,       | Repentigny.      |
| † Bérard, Adrien,     | St-Barthélemy,      | Elève,             | St-Barthélemy.   |
| Blanchet, Alexis,     | Providence, R.I.,   | Médecin,           | Worcester, Mass. |
| Bleau, Philippe,      | Montréal,           | Typographe,        | Montréal.        |
| Boulard, Joseph,      | L'Assomption,       | Plâtrier,          | Montréal.        |
| Bourgeault, Zénon,    | Lavaltrie,          | Commis,            | Montréal.        |
| Bourgoin, Eustache,   | Mascouche,          | Ecclésiastique,    | Coll. de l'Ass.  |
| Bourque, Gustave,     | St-Alexis,          |                    |                  |
| Brien, Ludger,        | Ste-Salomé,         | Cultivateur,       | Ste-Salomé.      |
| Bureau, Adélar, d,    | St-Raymond, Port.,  |                    | St-Raym., Port.  |
| Chaput, J.-B.,        | Montréal,           | Commis,            | Montréal.        |
| Chevalier, Evariste,  | L'Epiphanie,        | Ecclésiastique,    | Coll. de l'Ass.  |
| Chevalier, Joseph,    | L'Assomption,       | Cultivateur,       | L'Assomption.    |
| Comtois, Hormisdas,   | St-Barthélemy,      | Cultivateur,       | Maskinongé.      |
| Comtois, Romulus,     | St-Barthélemy,      | Ecclésiastique,    | C. C. Varennes.  |
| Contant, Remi,        | St-Jacq. de l'Ach., | Ecclésiastique,    | Coll. de l'Ass.  |
| Cormier, Edouard,     | Pte-aux-Trembles,   | Etudiant en Loi,   | Montréal.        |
| † Courtois, Antoine,  | L'Assomption,       | Commis,            | L'Assomption.    |
| † Courtois, Auguste,  | L'Assomption,       | Elève,             | Montréal.        |
| Dansereau, Louis,     | Contrecoeur,        | Commis,            | Montréal.        |
| Dazé, Rodolphe,       | Nouvelle-Orléans,   | Etud. en Médecine, | Montréal.        |
| Dequoy, Alfred,       | Etats-Unis,         | Commis,            | Etats-Unis.      |
| De Salaberry, René,   | Chambly,            | Etud. en Droit,    | L'Assomption.    |
| Desautels, Albéric,   | St-J.-B. de Rouv.,  | Cultivateur,       | S.J.-B. de Rouv  |
| Désy, Victor,         | He Dupas,           | Etud. en Médecine, | Montréal.        |
| Dion, Henry,          | Troy,               | Forgeron,          | Newton., N.-Y.   |
| Downey, Dennis,       | Seaforth, Ont.,     | Diacre,            | Montréal.        |
| Forest, Arcade,       | L'Assomption,       | Cultivateur,       | L'Assomption.    |
| Forest, Arthur,       | Montréal,           | Ecclésiastique,    | Coll. de l'Ass.  |
| Forest, Auguste,      | St-Alexis,          | Cultivateur,       | Montréal.        |
| Forest, Damase,       | St-Jac. de l'Ach.,  | Cultivateur,       | St-Jacq.de l'Ac. |
| Forest, Féréol,       | L'Assomption,       | Cultivateur,       | L'Assomption.    |
| Forest, Odilon,       | Montréal,           | Ecclésiastique,    | Eco. Ag. L'Ass.  |
| Gagnon, Alexis,       | St-Valentin,        | Tailleur,          | St-Remi.         |

| Noms des Elèves.       | Place natale.       | Etat ou Profession. | Résidenc.          |
|------------------------|---------------------|---------------------|--------------------|
| Gaudet, Joseph,        | St-Jac. de l'Ach.,  | Cultivateur,        | St-Jacq. de l'Ac.  |
| Gauthier, Damase,      | St-Lin,             | Etud. en Loi,       | Montréal.          |
| Geoffroy, Denis,       | St-Félix de Valois, | Cultivateur,        | St-Félix de Val.   |
| Giard, André,          | St-Antoine,         | Industriel,         | Montréal.          |
| Giguère, Elisée,       | St-Sulpice,         | Industriel,         | St-Sulpice.        |
| Goyette, Pierre,       | Sorel,              | Etud. en Médecine,  | Montréal.          |
| Guilhault, Eugène,     | St-Placide,         | Ecclésiastique,     | Coll. de L'Ass.    |
| Hébert, David,         | St-Valentin,        | Etud. en Médecine,  | Montréal.          |
| Lamarche, Georges,     | Mascouche,          | Cultivateur,        | Mascouche.         |
| Lane, Alfred,          | Hull,               | Etud. en Droit,     | Québec.            |
| Langevin, Aldéric,     | Varennés,           | Cultivateur,        | Varennés.          |
| Lapierre, Joseph,      | St-Jérôme,          | Etud. en Médecine,  | Montréal.          |
| Larose, Félix,         | Verchères,          | Cultivateur,        | Manitoba.          |
| Lasnier, Henri,        | Iberville,          | Etud. en Médecine,  | Québec. [Mass.     |
| Laurier, Camille,      | L'Assomption,       | Commis,             | Whitinsville,      |
| Lécuyer, Alphonse,     | St-Anicet,          | Ecclésiastique,     | Montréal.          |
| Lefebvre, Arthur,      | Ste-Thérèse,        | Etud. en Médecine,  | Montréal.          |
| Mainville, Philius,    | Montréal,           | Sténographe,        | Montréal.          |
| Marchand, Hildedgc,    | St-Cuthbert,        | Etud. en Médecine,  | Montréal.          |
| Marien, Joseph,        | Riv. des Prairies,  | Commis,             | Montréal.          |
| Martel, Zébedée,       | L'Assomption,       | Agent,              | Manchester, N.     |
| O'Connor, Thomas,      | North Adams, M.,    | Diacre,             | Montréal. [H.      |
| Omon, Edmond,          | St-Alexis,          | Teneur de livres,   | Montréal.          |
| Perreault, Camille,    | L'Assomption,       | Etud. en Loi,       | Montréal.          |
| Picotte, Zacharie,     | L'Epiphanie,        | Nov., O.M.I.,       | Ottawa.            |
| Postras, Emmanuel,     | St-Roch de l'Ach.,  | Commis,             | Montréal.          |
| Poulin, Joseph,        | St-Valentin,        | Ecclésiastique,     | Montréal.          |
| Prud'homme, Moïse,     | Lavaltrie,          | Ecclésiastique,     | Montréal.          |
| Quenneville, Alphonse, | St-Anicet,          |                     | Etats-Unis.        |
| Racette, Alcide,       | L'Assomption,       | Empl. Bureau de P., | Duluth, Minn.      |
| Racine, Edouard,       | St-Barthélemy,      | Religieux, S. V.,   | St-Denis           |
| Renaud, Zénon,         | Mascouche,          | Etud. en Méd.,      | Montréal.          |
| Riopel, Théodule,      | L'Epiphanie,        | Commis,             | Montréal.          |
| Richard, Joseph,       | St-Jac. de l'Ach.,  | Cultivateur,        | St-Jac. de l'Ac.   |
| Rivest, Alcide,        | St-Sulpice,         | Etud. en Loi,       | Montréal.          |
| Roy, Dionis,           | Mascouche,          | Bourgeois,          | Black Hills, E. U. |
| Senécal, Oscar,        | Verchères,          | Etud. en Droit,     | Montréal.          |
| Thérien, Zénon,        | Mascouche,          | Ecclésiastique,     | Montréal.          |

## COURS FRANÇAIS — 1883

|                        |                    |               |                 |
|------------------------|--------------------|---------------|-----------------|
| Allard, Basile,        | Mascouche,         | Bourgeois,    | Mascouche.      |
| Archambault, Philippe, | Montréal,          | Commis,       | Granit Mt., Mt. |
| Beaudry, Josaphat,     | Montréal,          |               |                 |
| Cormier, Benjamin,     | L'Assomption,      | Cultivateur,  | L'Assomption.   |
| Delorme, Georges,      | Lavaltrie,         | Cultivateur,  | Lavaltrie.      |
| Deschamps, Ernest,     | St-Paul l'Ermite,  | Cultivateur,  | St-Paul l'Erm.  |
| Duhamel, Théodore,     | St-Dominique,      | Commis,       | Worcester, Mas. |
| Gaudet, Henri,         | St-Jac. de l'Ach., | Cultivateur,  | Ste-Salomé..    |
| Germiat, Charles,      | Wisconsin, E. U.,  |               |                 |
| Laporte, Georges,      | Montréal,          | Orfèvre,      | Montréal.       |
| Lépine, Médéric,       | L'Assomption,      |               | Lac Supérieur.  |
| † Longpré, Narcisse,   | St-Paul l'Ermite,  |               | St-Paul l'Erm.  |
| Mainville, Joseph,     | Montréal,          | Etud. en Loi, | Montréal.       |
| Mousseau, Emery,       | Lavaltrie,         | Nov., Trapp., | Oka.            |
| Picotte, Théophile,    | Montréal,          |               | Etats-Unis.     |
| Prud'homme, Azarie,    | St-Sulpice,        | Cultivateur,  | St-Sulpice.     |
| Prud'homme, Narcisse,  | St-Sulpice,        | Cultivateur,  | St-Sulpice.     |
| Robertson, Alexandre,  | Montréal,          | Commis,       | Montréal.       |
| Robertson, James,      | Montréal,          | Commis,       | Montréal.       |
| † Robitaille, Adhémar, | St-Sulpice,        |               | St-Sulpice.     |
| Simard, Napoléon,      | L'Assomption,      | Commis,       | Etats-Unis.     |
| Turenne, Henri,        | St-Paul l'Ermite,  | Cultivateur,  | St-Paul l'Erm.  |
| Warminton, John,       | Montréal,          | Commis,       | Montréal.       |

52<sup>e</sup> COURS — 1884-1892

| Noms des Élèves.      | Place natale.      | État ou profession. | Résidence.        |
|-----------------------|--------------------|---------------------|-------------------|
| Archambault, Arthur,  | L'Assomption,      | Etud. en Méd.,      | Montréal.         |
| Archambault, Jos. Ed. | Montréal,          | Etud. Pharm.,       | Montréal.         |
| Barrett, Edward,      | Central Rut., Vt., | Ecclesiastique,     | Coll. de L'Ass.   |
| Bélauger, Maxime,     | Montréal,          | Etud. en Méd.,      | Montréal.         |
| Bernard, Adélar,      | L'Assomption,      | Commis,             | Montréal.         |
| Brouillet, Georges,   | L'Assomption,      | Commis,             | Montréal.         |
| Champagne, Joseph,    | St-Paul l'Ermité,  |                     | St-Paul l'Erm.    |
| Chicoine, Wilfrid,    | Verchères,         | Marchand,           | Montréal.         |
| Christin, Stanislas,  | L'Assomption,      | Epicier,            | Montréal.         |
| † Coutant, Edmond,    | St-Jac. de l'Ach., | Ecolier,            | St-Jac. de l'Ac., |
| Clément, Henri,       | St-Cuthbert,       | Etud. en Méd.,      | Montréal.         |
| David, Didier,        | Pte-aux-Trembles,  | Etudiant,           | Pte-aux-Tremb.    |
| Dequoy, Joseph,       | St-Vinc. de Paul,  | Etud. en Méd.,      | Montréal.         |
| Dubreuil, Henri,      | Pte-aux-Trembles,  | Ecclesiastique,     | Coll. de L'Ass.   |
| Duhamel, Oliva,       | Marlboro, Mass.,   | Etud. en Méd.,      | Montréal.         |
| Duplessis, Adélar,    | Montréal,          | Elève,              | Coll. de Mont.    |
| Dupuis, Avila,        | St-Anicet,         | Cultivateur,        | St-Anicet.        |
| Dupuy, J. B.,         | Contrecoeur,       | Etud. en Loi,       | Contrecoeur.      |
| Ethier, Paul,         | St-Paul l'Ermité,  | Commis,             | Montréal.         |
| Gervais, Olivier,     | Pte-aux-Trembles,  | Commis,             | Montréal.         |
| Giguère, Georges,     | Lavaltrie,         | Cultivateur,        | Lavaltrie.        |
| Godreau, Auguste,     | St-Sébastien,      | Etud. en Méd.,      | Montréal.         |
| Gough, Hugh,          | Lawrence, Mass.,   |                     |                   |
| † Hogue, Hubert,      | Montréal,          | Elève,              | Montréal.         |
| Lachapelle, Émile,    | St-Paul l'Ermité,  | Etud. en Méd.,      | Montréal.         |
| Lachapelle, Oscar,    | St-Paul l'Ermité,  | Cultivateur,        | Mascouche.        |
| Lamarche, Joseph,     | Mascouche,         | Etud. en Loi,       | Mascouche.        |
| Latour, Joseph,       | Lavaltrie,         | Etud. en Méd.,      | Montréal.         |
| Magnan, Zénon,        | L'Assomption,      | Commis,             | Montréal.         |
| Moreau, Edouard,      | St-Jean,           | Commis,             | Montréal.         |
| Perreault, Albert,    | St-Alexis,         | Ecclesiastique,     | Coll. de L'Ass.   |
| Piché, Oscar,         | Drummondville,     | Commis,             | Drummondville.    |
| † Poitras, Joseph,    | St-Côme,           | Elève,              | L'Assomption.     |
| Rieuford, Louis,      | Contrecoeur,       | Etud. en Droit,     | Springfield, M.   |
| Robert, Ephrem,       | P.-aux-Trembles,   | Etud. Génie civil,  | Montréal.         |
| Robitaille, Mathias,  | St-Sulpice,        | Commis,             | Montréal.         |
| Thibodeau, Joseph,    | Montréal,          | Nov., O. M. I.,     | Lachine.          |

## COURS FRANÇAIS — 1884

|                      |                      |              |                  |
|----------------------|----------------------|--------------|------------------|
| † Bureau, Philéas,   | St-Raym. de P.,      |              | St. Raym. Portn. |
| Clément, Jules,      | St-Jean,             | Commis,      | Saco, Maine.     |
| Duvernay, Dolphis,   | Gilbertville, Mass., |              | Gilbertv., Mass. |
| Giard, Joseph,       | Ware, Mass.,         |              | Ware, Mass.      |
| Hurteau, Arthur,     | Ware, Mass.,         |              | Ware, Mass.      |
| Lafortune, Joseph,   | L'Assomption,        | Cultivateur, | L'Assomption.    |
| Martel, J. B.,       | L'Assomption,        | Cultivateur, | L'Assomption.    |
| Morache, Joseph,     | St-Jac. de l'Ach.,   |              |                  |
| Painchaud, Zéphyrin, | L'Assomption,        | Commis,      | Montréal.        |
| Picard, Wilbrod,     | L'Assomption,        | Cultivateur, | L'Assomption.    |

53<sup>e</sup> COURS. — 1885-1893

|                       |                   |                 |                  |
|-----------------------|-------------------|-----------------|------------------|
| Armstrong, James,     | North Ad., Mass., | Ecclesiastique, | Paris, France.   |
| Bélaïr, Jos. Edouard, | St-Barthélemy,    | Elève,          | Coll. de L'Ass.  |
| Blondin, Arthur,      | Ste-Thérèse,      | Ecclesiastique, |                  |
| Boisvenu, Philéas,    | Gilbertville, M., | Commis,         | Gilbertville, M. |
| Bourdon, Adélar,      | North A., Mass.,  | Artiste Music., | North Adams, M   |
| Brunette, Louis,      | St-Barthélemy,    | Elève,          | Coll. de L'Ass.  |
| Cadot, Alfred,        | Montréal,         | Etud. en Méd.,  | Montréal.        |

| Noms des Élèves.       | Place natale.        | État ou profession. | Résidence.        |
|------------------------|----------------------|---------------------|-------------------|
| Dansereau, Aristide,   | Contreccœur,         | Elève,              | Collège Joliette, |
| Desroches, Edouard,    | L'Assomption,        | Marchand,           | Morinville, Man.  |
| Dufort, Joseph,        | Lachenaie,           | Cultivateur,        | Lachenaie.        |
| Duhamel, Rodrigue,     | St-Ours,             | Elève,              | Coll. St-Laur.    |
| Duhamel, Théodore,     | St-Justin,           |                     |                   |
| Ferland, Gustave,      | Joliette,            |                     |                   |
| Foisy, Joseph,         | L'Assomption,        | Elève,              | Coll. de L'Ass.   |
| Forest, Georges,       | St-Jac. de l'Ach.,   | Barbier,            | Montréal,         |
| Gadoury, Pierre Léon,  | Ste-Elisabeth,       | Cultivateur,        | Ste-Elisabeth.    |
| Giard, Arthur,         | Ware, Mass.,         |                     |                   |
| Guilbault, Jean Emile, | L'Assomption,        | Cultivateur,        | L'Assomption.     |
| Héту, Achille,         | St-Sulpice,          | Cultivateur,        | St-Sulpice.       |
| Labonté, F. X.,        | Gilbertville, Mass., | Ecclésiastique,     | Sém. de Baltim.   |
| Labonté, Louis,        | Gilbertville, Mass., | Etud. en Méd.,      | Baltimore, Md.    |
| Lachapelle, Anatole,   | St-Paul l'Ermite,    | Elève,              | Coll. de L'Ass.   |
| Lafontaine, Eugène,    | St-Barthélemy,       | Etud. en Méd.,      | Montréal.         |
| Laforest, Joseph,      | Ile Dupas,           | Cultivateur,        | Ile Dupas.        |
| Laporte, Louis,        | St-Sulpice,          | Ecclésiastique,     | Coll. Com. Var.   |
| Laurier, J.-B.,        | St-Roch de l'Ach.,   | Commis,             | Montréal.         |
| Longpré, Damase,       | St-Léonard. P. M.    | Elève,              | Coll. de L'Ass.   |
| Mailloux, Alfred,      | Ware, Mass.,         | Forgeron,           | Ware, Mass.       |
| Mailloux, Euclide,     | Ware, Mass.,         | Agent d'Assurance,  | Ware, Mass.       |
| Marchand, Médéric,     | St-Paul l'Ermite,    | Manufacturier.      | St-Paul l'Erm.    |
| Martin, Henry,         | New-York,            |                     | New-York.         |
| Monsscau, Ovide,       | Berthier,            | Ecclésiastique,     | Coll. de L'Ass.   |
| Paré, Eustache,        | Rivière des Prair.,  | Elèves,             | Coll. de L'Ass.   |
| Paré, Onésime,         | Rivière des Prair.,  | "                   | Coll. de L'Ass.   |
| Perreault, Awildas,    | St-Sulpice,          | Etudiant,           | St-Sulpice.       |
| Perreault, Joseph,     | St-Paul,             | Commis,             | Montréal.         |
| Piché, Albert,         | St-Sulpice,          | Commis,             | Montréal.         |
| Piché, Georges,        | St-Gabriel de Br.,   | Etud. en Méd.,      | Montréal.         |
| Ready, John,           | Great Barr. Mass.,   | Ecclésiastique,     | Sém. Troy, N.Y.   |
| Robitaille, Wilfrid,   | St-Sulpice,          | Orfèvre,            | Montréal.         |
| Tétrault, Charles,     | Contreccœur,         | Etud. en Méd.,      | Montréal.         |

## COURS FRANÇAIS — 1885

|                    |                     |              |                  |
|--------------------|---------------------|--------------|------------------|
| Cardinal, Ludger,  | Ste-Marguerite,     | Cultivateur, | Ste-Marguerite.  |
| Forest, Emile,     | St-Jacq. de l'Achi. | Cultivateur, | St-Jac. de l'Ac. |
| Magnan, Adolphe,   | Manistee, Mich.,    | Commis,      | Manistee, Mich   |
| Marchand, Camille, | Montréal,           | Commis,      | Montréal.        |
| Martin, Willy,     | New-York,           |              | New-York.        |
| Robert, Raoul,     | Montréal,           | Elève,       | Coll. Longueuil. |
| Simard, Edouard,   | L'Assomption,       | Cultivateur, | L'Assomption.    |
| Thibault, Edouard, | Ware, Mass.,        |              |                  |

54<sup>e</sup> COURS. — 1886-1894

|                          |                    |                   |                 |
|--------------------------|--------------------|-------------------|-----------------|
| Archambault, Arthur,     | L'Assomption,      | Etud. en Méd.,    | Montréal.       |
| Archambault, Edmond,     | St-Paul l'Ermite,  | Prof. de Musique, | Montréal.       |
| Archambault, J. Arnaud,  | Cohoes, N. Y.,     | Pharmacien,       | Cohoes, N. Y.   |
| Ayotte, Wilfrid,         | St-Barthélemy,     | Cultivateur,      | St-Barthélemy.  |
| Beaudoin, Michel,        | L'Assomption,      | Elève,            | Coll. de L'Ass. |
| Bernèche, Thomas,        | St-Barthélemy,     | Cultivateur,      | St-Barthélemy.  |
| Biron, Joseph,           | Montréal,          | Etud. Pharm.,     | Montréal.       |
| Boisjoli, Zénon,         | Lavaltrie,         |                   | Etats-Unis.     |
| Bourque, Joseph,         | L'Epiphanie,       | Elève,            | Coll. de L'Ass. |
| Brassard, Evariste,      | Drummondville,     | Elève,            | Coll. de L'Ass. |
| Brien, Octave,           | Ste-Salomé,        | Cultivateur,      | Ste-Salomé.     |
| Cadot, Arthur,           | Montréal,          | Elève,            | Coll. de L'Ass. |
| Clément, Joseph,         | St-Cuthbert,       | Elève,            | Coll. de L'Ass. |
| Chouinard, Jos. Gilbert, | St-Jean Port-Joli, |                   |                 |
| Desrosiers, Georges,     | L'Assomption,      | Télégraphiste,    | L'Epiphanie.    |

| Noms des Élèves.         | Place natale.       | État ou profession. | Résidence.         |
|--------------------------|---------------------|---------------------|--------------------|
| Doherty, Frédéric,       | Providence, R. I.,  | Ecclesiastique,     | Ste-Marie Mon.     |
| Dupré, Pierre,           | St-Roch de Rich.,   | Tailleur,           | St-Roch Richel.    |
| Dutrisac, Aldéric,       | Vaudreuil,          | Elève,              | Coll. de L'Ass.    |
| Forest, Josaphat,        | L'Assomption,       | Commis,             | Montréal.          |
| Forest, Joseph,          | L'Épiphanie,        | Cultivateur,        | L'Épiphanie.       |
| Forget, Adélaré,         | L'Assomption,       | Industriel,         | L'Assomption.      |
| Geoffrion, Louis,        | Verchères,          | Étud. en Méd.,      | Montréal.          |
| Geoffrion, ls. Philippe, | Varenes,            | Elève,              | Coll. de L'Ass.    |
| Germain, Rodolphe,       | Verchères,          | Étud. en Méd.,      | Montréal.          |
| Lajeunesse, Damase,      | St-Théo. de Chert., | Cultivateur,        | St-Théo. de Chert. |
| Lamarche, Jos. Arthur,   | St-Roch de P'Ach.,  | Elève,              | Coll. de L'Ass.    |
| Laramée, Biodore,        | Montréal,           | Elève,              | Coll. de L'Ass.    |
| Laurier, Raoul,          | St-Lin,             | Elève,              | Coll. de L'Ass.    |
| Lemire, Louis,           | St-Roch de P'Ach.,  | Cultivateur,        | St-Roch de P'Ac.   |
| Martel, Joseph,          | L'Assomption,       | Industriel,         | L'Assomption.      |
| Martineau, Jos. Octave,  | Lavaltrie,          |                     | Lavaltrie.         |
| Masson, Louis David,     | Cohoos, N. Y.,      | Commis,             | Cohoos, N. Y.      |
| Meehan, Patrick,         | Limcrick, Irl.,     | Commis,             | Nth Adams, Ms.     |
| Paré, Alphonse,          | Riv. des Prairies,  | Elève,              | Coll. de L'Ass.    |
| Perreault, Arsène,       | L'Assomption,       | Cultivateur,        | L'Assomption.      |
| Roussin, Eugène,         | Lowell, Mass.,      | Étud. en Méd.,      | Lowell, Mass.      |
| Tétrault, Napoléon,      | Verchères,          | Cultivateur,        | Verchères.         |

## COURS FRANÇAIS — 1886

|                       |                    |              |                     |
|-----------------------|--------------------|--------------|---------------------|
| Allard, Joseph,       | Mascouche,         |              | L'Épiphanie.        |
| Blanchard, Philéas,   | St-Jac. d'Embrun,  | Cultivateur, | St-Jac. d'Em., Ont. |
| Forest, Wilbrod,      | Richmond,          | Commis,      | Richmond.           |
| + Gagnon, Joseph,     | St-Léon. de P. M., | Cultivateur, | St-Léon. P. M.      |
| Galarneau, Jos. Ed.,  | L'Assomption,      |              | L'Assomption.       |
| Lamarche, Georges,    | Etats-Unis,        |              | Boston, Mass.       |
| Roberge, Chs Edouard, | Keeseville, N. Y., |              | Keeseville, N. Y.   |

55<sup>e</sup> COURS — 1887 - 1895

|                          |                     |                 |                    |
|--------------------------|---------------------|-----------------|--------------------|
| Archambault, Armand,     | L'Assomption,       |                 | Montréal.          |
| Armand, Philippe,        | Riv. des Prairies,  | Cultivateur,    | Riv. des Prairies. |
| Beaudoin, Rodolphe,      | St-Roch de P'Ach.,  | Elève,          | Coll. de L'Ass.    |
| Bertrand, Louis,         | Verchères,          | Elève,          | Coll. de L'Ass.    |
| Brien, Jacques,          | Ste-Salomé,         | Elève,          | Coll. de L'Ass.    |
| Brizard, Napoléon,       | St-Cuthbert,        | Elève,          | Coll. de L'Ass.    |
| Casaubon, P. Eustache,   | He Dupas,           | Cultivateur,    | He Dupas.          |
| Christin, Henri,         | Ottawa,             | Commis,         | Ottawa.            |
| Christin, Léopold,       | Ottawa,             | Commis,         | Ottawa.            |
| + Coderre, Zoel,         | St-Sulpice,         | Elève,          | St-Sulpice.        |
| Conroy, James,           | Pittsfield, Mass.,  |                 | Pittsfield, Mass.  |
| Dequoy, Alfred,          | St-Vincent de Paul  | Elève,          | Coll. P'Assompt.   |
| Deshais, David,          | St-Didace,          | Rel., O. M. I., | Lachine.           |
| Dorval, Gustave,         | L'Assomption,       | Commis,         | Montréal.          |
| Dubreuil, Féréol,        | Pte aux Trembles,   | Elève,          | Coll. de L'Ass.    |
| Duprat, Albert,          | Montréal,           | Commis,         | Montréal.          |
| Duquette, Jos Philoromc, | Fitchburg, Mass.,   | Elève,          | Coll. de L'Ass.    |
| Forest, Achille,         | St-Roch de P'Ach.,  |                 | St-Roch de P'Ac.   |
| Forget, Clodomir,        | Ste-Agathe des M.,  | Commis,         | Ste-Agathe, M.     |
| Gadoury, Eugène,         | Ste-Elisabeth,      | Elève,          | Coll. de L'Ass.    |
| Jetté, Joseph,           | St-Roch de P'Ach.,  | Elève,          | Coll. de L'Ass.    |
| Johnson, Emile,          | Ste-Salomé,         |                 | Pawtucket, R. I.   |
| Lachapelle, Hormisdas,   | St-Paul l'Ermite,   | Elève,          | Coll. de L'Ass.    |
| Lamarche, Frank,         | Etats-Unis,         |                 | Boston, Mass.      |
| Lanoue, Alphonse,        | St-Jacq. de P'Ach., | Elève,          | Coll. Joliette.    |
| Lapierre, Omer,          | St-Théo. Chertsey,  | Elève,          | Coll. de L'Ass.    |
| Larchevêque, Rodolphe,   | St-Léo. de P. Mau., | Étud. Dentiste, | Montréal.          |
| Leclerc, Frédéric,       | Montréal,           | Elève,          | Coll. de L'Ass.    |



| Noms des Elèves.      | Place natale.       | Etat ou profession. | Résidence.        |
|-----------------------|---------------------|---------------------|-------------------|
| Lefebvre, Victor,     | Laprairie,          | Elève,              | Coll. de L'Ass.   |
| Lemieux, Auguste,     | Montréal,           | "                   | Coll. Ste-Marie.  |
| Lemire, Clément,      | L'Assomption,       | "                   | Coll. de L'Ass.   |
| Léveillé, Joseph,     | St-Paul l'Ermité,   | "                   | "                 |
| Moreau, Henri,        | L'Assomption,       | Cultivateur,        | L'Assomption.     |
| Morin, Alphonse,      | St-Théodore de      | Elève,              | Coll. Joliette.   |
| Omon, Zénon,          | St-Alexis, [Chert., | "                   | Coll. de L'Ass.   |
| Perreault, Arthur,    | St-Alexis,          | Cultivateur,        | St-Alexis.        |
| Piché, Anthime,       | L'Assomption,       | Elève,              | Coll. de L'Ass.   |
| Picotte, Albéric,     | L'Assomption,       | "                   | "                 |
| Pigeon, Arthur,       | Verchères,          | "                   | "                 |
| Plant, Joseph,        | St-Cuthbert,        | Commis,             | Etats-Unis.       |
| Prud'homme, Rodolphe, | L'Épiphanie,        | Elève,              | Coll. de L'Asso.  |
| Richard, Alphonse,    | St-Jac. de l'Ach.,  | Cultivateur,        | St-Jac. de l'Ach. |
| Riopel, Joseph,       | L'Épiphanie,        | Elève,              | Coll. de L'Ass.   |
| Ritchot, Théodore,    | L'Assomption,       | Cultivateur,        | L'Assomption.     |
| Roche, Robert,        | L'Assomption,       | Elève,              | Coll. de L'Ass.   |
| Séguin, Paul-Arthur,  | St-Paul l'Ermité,   | "                   | "                 |
| Sylvestre, Aristide,  | St-Barthélemy,      | "                   | "                 |
| Thérien, Isidore,     | St-Vincent de Pa.,  | "                   | St-Vinc. de Paul. |
| Tousignant, F.X.,     | St-Barthélemy,      | Elève,              | Coll. de L'Ass.   |

## COURS FRANÇAIS — 1887

|                    |                    |                  |                   |
|--------------------|--------------------|------------------|-------------------|
| Amireault, Joseph, | L'Épiphanie,       | Cultivateur,     | L'Épiphanie.      |
| Bérard, Azarie,    | St-Barthélemy,     | Cultivateur,     | St-Barthélemy.    |
| Bourgeois, J.-B.,  | Chippewa Falls, W. | Commis,          | Chippewa Falls.   |
| Charrette, Ovide,  | Ste-Marguerite,    | Cultivateur,     | Ste-Marguerite.   |
| Comtois, Gaston,   | St-Barthélemy,     | Cultivateur,     | St-Barthélemy.    |
| Cornier, Arthur,   | L'Assomption,      | Cultivateur,     | L'Assomption.     |
| Dépatie, William,  | Montréal,          | Commis,          | Montréal.         |
| Forest, Robert,    | L'Assomption,      | Cultivateur,     | L'Assomption.     |
| Génier, Arthur,    | St-Anicet,         | "                | St-Anicet.        |
| Johnson, Hazen,    | Montréal,          | Commis Marchand, | Montréal.         |
| Laundry, Edouard,  | L'Assomption,      | Cultivateur,     | L'Assomption.     |
| Laporte, Emmanuel, | L'Assomption,      | Cultivateur,     | L'Assomption.     |
| Martineau, Arthur, | L'Assomption,      | Cultivateur,     | L'Assomption.     |
| Pellerin, Alfred,  | Montréal,          | "                | Montréal.         |
| Piquette, Euclide, | St-Jac. de l'Ach., | Cultivateur,     | St-Jac. de l'Ach. |
| Piquette, Lionel,  | St-Jac. de l'Ach., | Commis,          | Joliette.         |
| Rondeau, Arsène,   | Ste-Elisabeth,     | Cultivateur,     | Ste-Elisabeth.    |
| Rondeau, Joseph,   | Ste-Elisabeth,     | Cultivateur,     | Ste-Elisabeth.    |
| Roussin, Hector,   | Montréal,          | "                | Montréal.         |
| Trayer, George,    | New-York,          | "                | New-York. [Alta   |
| Trudel, Arthur,    | Montréal, [N.Y.,   | Cultivateur,     | St-J.-B. Morin.,  |
| Walsh, William,    | Saratoga Springs,  | "                | Sarat. Springs.   |

56<sup>e</sup> COURS — 1888-1896

|                       |                     |              |                    |
|-----------------------|---------------------|--------------|--------------------|
| Allard, Jos.-Adelard, | Mascouche,          | Elève,       | Coll. de L'Ass.    |
| Amireault, Donat,     | St-Jac. de l'Ach.,  | "            | "                  |
| Archambault, Arthur,  | Lachenaie,          | "            | "                  |
| Armand, Armand,       | Rivière des Prair., | Cultivateur, | Riv. des Prairies. |
| Barrette, Arthur,     | St-Barthélemy,      | Elève,       | Coll. de L'Ass.    |
| Benjamin, Arthur,     | Butte City, Mont.,  | Barbier,     | Butte City, Mo.    |
| Berthiaume, Arthur,   | Contrecoeur,        | Elève,       | Coll. de L'Ass.    |
| Berthiaume, Clément,  | Contrecoeur,        | "            | "                  |
| Bissonnette, Mastai,  | South Adams, Ms.,   | "            | Coll. de Lévis.    |
| Cadioux, Avila,       | St-Jac. de l'Ach.,  | "            | Coll. de L'Ass.    |
| Choquette, Emile,     | Varenes,            | "            | "                  |
| Clément, J.-B.,       | St-Cuthbert,        | Cultivateur, | St-Cuthbert.       |
| Dequoy, Henri,        | St-Vincent de Pa.,  | Elève,       | Coll. de L'Ass.    |
| Desjardins, Gédéon,   | Montréal,           | Commis,      | Montréal.          |
| Dugas, Eustache,      | St-Jac. de l'Ach.,  | Elève,       | Coll. de L'Ass.    |

## COLLÈGE DE L'ASSOMPTION.

| Noms des Elèves.     | Place natale.      | Etat ou profession.   | Résidence.        |
|----------------------|--------------------|-----------------------|-------------------|
| Folsy, Henri,        | L'Assomption,      | Elève,                | Coll. de L'Ass.   |
| Fontaine, Ludger,    | L'Assomption,      | "                     | Coll. Montréal.   |
| Fredette, Amédée,    | Adams, Mass.,      | "                     | Coll. Montréal.   |
| † Giguère, Adolphe,  | Lavaltrie,         | "                     | Lavaltrie.        |
| Godreau, Arcade,     | St-Sébastien,      | "                     | Coll. de L'Ass.   |
| Green, Raoul,        | Lachine,           | Etudiant,             | Montréal.         |
| Guilbault, Rodolphe, | Québec,            | Elève,                | Coll. de L'Ass.   |
| Hébert, Joseph,      | St-Jac. de P'Ach., | "                     | "                 |
| Jacques, Alfred,     | I. Orchard, Mass., | "                     | "                 |
| Labrèche, Eugène,    | St-Roch de P'Ach., | "                     | "                 |
| Lachapelle, Israël,  | St-Liguori,        | "                     | "                 |
| Lalumière, Joseph,   | Montréal,          | Commis,               | Montréal.         |
| Lamarche, Arthur,    | Oakland, Cal.,     | Elève,                | Coll. de L'Ass.   |
| Lambert, Gilbert,    | Ste-Julienne,      | Commis,               | St-Julienne.      |
| Leblanc, Adolphe,    | St-Jac. de P'Ach., | Commis,               | Montréal.         |
| Leblanc, Henri,      | St-Jac. de P'Ach., | Elève,                | Coll. de L'Ass.   |
| † Lefebvre, Pierre,  | St-Philippe,       | "                     | "                 |
| Marcoux, Joseph,     | St-Barthélemy,     | "                     | "                 |
| Marion, Séraphin,    | St-Paul l'Ermite,  | "                     | "                 |
| Martel, J.-B.,       | St-Lin,            | Commis,               | Montréal.         |
| Martineau, J.-B.,    | Montréal,          | Elève,                | Coll. de L'Ass.   |
| Pauzé, Alfred,       | Montréal.          | Nov., Cong. SS. Sac., | Belgique.         |
| Poitras, Omer,       | L'Epiphanie,       | Cultivateur,          | L'Epiphanie.      |
| Rieutord, Charles,   | Montréal,          | Commis,               | Springfield, Mass |
| Rieutord, Hercule,   | Montréal,          | Commis,               | Springfield, Mass |
| Rivest, Hector,      | L'Assomption,      | Elève,                | Coll. de L'Ass.   |
| Robitaille, Clément, | St-Sulpice,        | "                     | "                 |
| Thérien, Alexandre,  | St-Isidore,        | "                     | Sherbrooke.       |

## COURS FRANÇAIS — 1888

|                     |                 |              |                 |
|---------------------|-----------------|--------------|-----------------|
| Amireault, Georges, | L'Epiphanie,    | Commis,      | Argyle, Minn.   |
| Amireault, Médéric, | L'Epiphanie,    | Cultivateur, | L'Epiphanie.    |
| Brodeur, Joseph,    | Montréal,       |              | Montréal.       |
| Cardinal, Ovide,    | Ste-Marguerite, | Cultivateur, | Ste-Marguerite. |
| Chaput, Hervé,      | L'Assomption,   | Cultivateur, | L'Assomption.   |
| Chénier, Mazonod,   | Hull,           |              | Hull.           |
| Dalcourt, Willy,    | Montréal,       |              | Montréal.       |
| Drainville, Isaïe,  | St-Cuthbert,    | Industriel,  | St-Cuthbert.    |
| Faribault, Eugène,  | L'Assomption,   | Elève,       | Coll Varennes.  |
| Gauthier, Joseph,   | L'Assomption,   |              | L'Assomption.   |
| Lamarche, Avila,    | Lachenaie,      |              | Lachenaie.      |
| Longpré, Michel,    | St-Jovite,      |              | St-Jovite.      |
| Major, Charles,     | Montebello,     |              | Montebello.     |
| Sansregret, Joseph, | L'Assomption,   |              | L'Assomption.   |
| Simard, Oscar,      | L'Assomption,   |              | L'Assomption.   |
| Venne, Henri,       | Lachenaie,      |              | Lachenaie.      |

57<sup>e</sup> COURS — 1889-1897

|                        |                    |                |                   |
|------------------------|--------------------|----------------|-------------------|
| Amiot, Henri,          | Fitchburg, Mass.,  |                | Fitchburg, Mass.  |
| Amireault, Joseph,     | Ste-Salomé,        | Elève,         | Coll. de L'Ass.   |
| Armstrong, Willy,      | North Adams, M.,   |                | North Adams.      |
| Ayotte, Joseph,        | St-Barthélemy,     | Elève,         | Coll. de L'Ass.   |
| Bélangier, Jos. Avila, | Chambly,           | "              | "                 |
| Belleville, Joseph,    | St-Barthélemy,     | "              | "                 |
| † Bernardin, Emile,    | St-Jac. de P'Ach., | Cultivateur,   | St-Jac. de P'Ach. |
| Boulé, Avila,          | Haverhill, Mass.,  | Etud. en Méd., | Montréal.         |
| Braut, Albert,         | Fitchburg, Mass.,  | Elève,         | Coll. de L'Ass.   |
| Brunet, Joseph,        | Montréal,          |                | Montréal.         |
| Chicoine, Arthur,      | Ware, Mass.,       |                | Ware, Mass.       |
| Choquette, Joseph,     | Varennes,          | Elève,         | Coll. de L'Ass.   |
| Coderre, Eugène,       | St-Jac. de P'Ach., |                | St-Jac. de P'Ach. |

| Noms des Élèves.     | Place natale.      | État ou profession. | Résidence.        |
|----------------------|--------------------|---------------------|-------------------|
| Comtois, Joseph,     | St-Barthélemy,     | Elève,              | Coll. de L'Ass.   |
| Comtois, Wilfrid,    | St-Barthélemy,     | "                   | "                 |
| Daudelin, Alphonse,  | Montréal,          | Etud. en Médecine,  | Montréal.         |
| Demers, Arthur,      | St-Paul l'Ermité,  | Fromager,           | St-Paul l'Ermit.  |
| Desroches, Eugène,   | L'Assomption,      | Elève,              | Coll. de L'Ass.   |
| Downs, Willy,        | Pittsfield, Mass., | Commis,             | Pittsfield, Mass. |
| Dufort, Josaphat,    | St-Roch de l'Ach., | Elève,              | Coll. de L'Ass.   |
| Dugas, Georges,      | St-Jac. de l'Ach., | "                   | "                 |
| Gaudet, Alfred,      | Ste-Salomé,        | Cultivateur,        | Ste-Salomé.       |
| Giard, Léonidas,     | Contrecoeur,       | Elève,              | Coll. de L'Ass.   |
| Grenier, Emile,      | St-Liguori,        | Cultivateur,        | St-Jac. de l'Ach. |
| Héty, Aimé,          | St-Sulpice,        | Elève,              | Coll. de L'Ass.   |
| Jodoin, Tancrede,    | Boucherville,      | Cultivateur,        | Boucherville.     |
| Lafortune, Emile,    | L'Assomption,      | Elève.              | Coll. de L'Ass.   |
| Lamarche, Antonio,   | Mascouche,         | "                   | "                 |
| Landry, J. B.,       | L'Assomption,      | "                   | "                 |
| Lanoue, Hildedge,    | St-Jac. de l'Ach., | Cultivateur,        | St-Jac. de l'Ach. |
| Laplante, Wilfrid,   | Pte-aux-Trembles   | Elève,              | Coll. de L'Ass.   |
| Lemire, René,        | L'Assomption,      | "                   | "                 |
| Léonard, Bruno,      | St-Jovite,         | "                   | St-Jovite.        |
| Lorion, Siméon,      | L'Épiphanie,       | "                   | Grosvenord., C.   |
| Magnan, Henri,       | L'Assomption,      | Elève,              | Coll. de L'Ass.   |
| Maréchal, Théophile, | Montréal,          | "                   | "                 |
| O'Brien, Cyriac,     | Repentigny,        | "                   | Repentigny.       |
| Piché, Arthur,       | L'Assomption,      | Ménisier,           | L'Assomption.     |
| Piché, Joseph,       | L'Assomption,      | Elève,              | Coll. de L'Ass.   |
| Prud'homme, David,   | St-Sulpice,        | "                   | St-Sulpice.       |
| Quessy, Alfred,      | Fitchburg, E. U.,  | Elève,              | Coll. de L'Ass.   |
| Rivest, Charles,     | L'Assomption,      | "                   | "                 |
| Rouleau, Gaston,     | St-Barthélemy,     | Étudiant,           | Louiseville.      |
| Royal, Wilfrid,      | L'Assomption,      | Elève,              | Coll. de L'Ass.   |
| Sylvestre, Rodolphe, | St-Barthélemy,     | "                   | "                 |
| Thibodeau, Albert,   | St-Jac. de l'Ach., | "                   | "                 |
| Vézina, Edmond,      | Verchères,         | "                   | Coll. Jollette.   |

## COURS FRANÇAIS — 1889

|                      |                    |              |                   |
|----------------------|--------------------|--------------|-------------------|
| Allard, Alfred,      | Hull,              |              |                   |
| Archambault, Armand, | L'Assomption,      | Cultivateur, | L'Assomption.     |
| Beauchamp, Arthur,   | Burlington, Verm., |              | Burlington, V.    |
| Beauchamp, Charles,  | Burlington, Verm., |              | Burlington, V.    |
| Beaudoin, Pierre,    | Hull,              |              | Hull,             |
| Caisse, Adélar,      | St-Paul,           |              | St-Paul.          |
| Cloutier, William,   | St-Jac. de l'Ach., | Cultivateur, | St-Jac. de l'Ach. |
| Cormier, Albert,     | Pte-aux-Trembles,  | Commis,      | Montréal.         |
| Dion, Frank,         | Duluth, Minn.,     |              | Duluth, Minn.     |
| Dugas, Wilfrid,      | St-Jac. de l'Ach., | Commis,      | St-Jac. de l'Ach. |
| Goulet, Idas,        | St-Jac. de l'Ach., | Collecteur,  | Montréal.         |
| Guilbault, Alexis,   | St-Placide,        | Elève,       | Coll. de Rigaud.  |
| Guilbault, Oscar,    | St-Placide,        | Cultivateur, | Ste-Elisabeth.    |
| Lajoie, Joseph,      | L'Assomption,      | Commis,      | Montréal.         |
| Lemire, Arthur,      | L'Assomption,      | Commis,      | Montréal.         |
| McGown, Elphège,     | L'Assomption,      | Commis,      | Montréal.         |
| Major, François,     | Montebello,        |              | Montebello.       |
| Marion, J. B.,       | St-Paul l'Ermité,  | Étudiant,    | Rawdon.           |
| Marsolais, Joseph,   | L'Assomption,      | Commis,      | Montréal.         |
| Paul, Edouard,       | Duluth, Minn.,     |              | Duluth, Minn.     |
| Reeves, Gustave,     | Pte-aux-Trembles,  | Commis,      | Montréal.         |
| Reeves, Médéric,     | Pte-aux-Trembles,  | Taillieur,   | Montréal.         |
| Sansregret, Henri,   | L'Assomption,      | Cultivateur, | L'Assomption.     |
| St-Germain, Camille, | L'Assomption,      | Cultivateur, | L'Assomption.     |

58<sup>e</sup> COURS — 1890-1898

| Noms des Élèves.         | Place natale.       | État ou profession. | Résidence.        |
|--------------------------|---------------------|---------------------|-------------------|
| Auger, Léon,             | Montréal,           | Elève,              | Coll. de L'Ass.   |
| Beaudry, Joseph,         | Pte-aux-Trembles,   | "                   | "                 |
| Bcauséjour, Armand,      | St-Jac. de l'Ach.,  | "                   | "                 |
| Bélaïr, Louis,           | St-Barthélemy,      | "                   | "                 |
| Bérard, Alfred,          | St-Barthélemy,      | "                   | "                 |
| Bérard, Edouard,         | St-Barthélemy,      | "                   | "                 |
| Bouvier, Eliud,          | Verchères,          | "                   | "                 |
| Brière, Onuphre,         | Lachenaie,          | Cultivateur,        | Lachenaie.        |
| Chaput, Léopold,         | L'Assomption,       | Elève,              | Coll. de L'Ass.   |
| Charpentier, Charles,    | Eastlong Mead., M.  | Commis Marchand,    | Eastlong M., M.   |
| Charron, Dasyva,         | Verchères,          | Elève,              | Coll. de L'Ass.   |
| Choquette, Louis Phil.,  | Varenes,            | "                   | "                 |
| Christin, Arsène,        | L'Assomption,       | "                   | "                 |
| Cloutier, Arthur,        | St-Jac. de l'Ach.,  | Cultivateur,        | St-Jac. de l'Ach. |
| Collerette, Wilfrid,     | St-Léo. de P. M.,   | Elève,              | Coll. de L'Ass.   |
| Collerette, Zénophile,   | St-Léo. de P. M.,   | "                   | "                 |
| Contant, Émile,          | St-Jac. de l'Ach.,  | "                   | "                 |
| Cronemeyer, Augustus,    | Brooklyn, N. Y.,    | "                   | Brooklyn, N. Y.   |
| Desroches, Alfred,       | St-Roch de l'Ach.,  | "                   | Coll. de L'Ass.   |
| Desroches, Arthur,       | L'Assomption,       | Elève,              | "                 |
| Désy, Alfred,            | St-Barthélemy,      | "                   | "                 |
| Dorais, Alfred,          | Montréal,           | "                   | "                 |
| Drolet, Benjamin,        | Fitchburg, Mass.,   | "                   | Fitchburg, Mass.  |
| Faribault, Léon,         | L'Assomption,       | Elève,              | Coll. de L'Ass.   |
| Fortin, Louis,           | Beauharnois,        | "                   | "                 |
| Frigon, Rosario,         | St-Prosper,         | "                   | "                 |
| Gendron, Georges,        | St-Antoine,         | "                   | "                 |
| Geoffrion, Joseph,       | Varenes,            | "                   | "                 |
| Giard, Arthur,           | Contrecoeur,        | "                   | "                 |
| Giguère, Philibert,      | St-Sulpice,         | "                   | "                 |
| Granger, Albert,         | St-Jac. de l'Ach.,  | "                   | "                 |
| Hétu, Euclide,           | St-Sulpice,         | "                   | "                 |
| Hétu, Pierre,            | St-Sulpice,         | "                   | "                 |
| Hurtubise, Joseph,       | Montebello,         | "                   | Montebello.       |
| Labrèche, Damase,        | St-Jac. de l'Ach.,  | Elève,              | Coll. de L'Ass.   |
| Lacasse, Vital,          | St-Sulpice,         | Cultivateur,        | St-Sulpice,       |
| Lajoie, Edouard,         | L'Assomption,       | Elève,              | Coll. de L'Ass.   |
| Langevin, Alcibiade,     | Varenes,            | Cultivateur,        | Varenes.          |
| Laporte, Wilfrid,        | L'Assomption,       | Elève,              | Coll. de L'Ass.   |
| Larivière, Frank,        | Fitchburg, Mass.,   | "                   | Fitchburg, Mass.  |
| Lasnier, Eudore,         | St-Jean,            | "                   | Lévis.            |
| Laurier, Lévi,           | Lachenaie,          | Elève,              | Coll. de L'Ass.   |
| Lefebvre, Henri,         | Laprairie,          | "                   | Laprairie.        |
| Marsolais, Eugène,       | St-Alexis,          | Elève,              | Coll. de L'Ass.   |
| Marsolais, Jos. Georges, | St-Jac. de l'Ach.,  | "                   | "                 |
| Marsolais, Georges,      | St-Alexis,          | "                   | "                 |
| Meunier, Uric,           | St-Franç. de Sales, | "                   | "                 |
| Payette, Joseph,         | L'Épiphanie,        | "                   | "                 |
| Piché, Chs Auguste,      | L'Assomption,       | "                   | "                 |
| Proulx, Antoine,         | Montréal,           | "                   | Montréal.         |
| Renaud, Henri,           | Montréal,           | Elève,              | Coll. de L'Ass.   |
| Riopel, Edouard,         | L'Épiphanie,        | "                   | "                 |
| Rivest, Honorius,        | St-Sulpice,         | "                   | "                 |
| Robillard, Frédéric,     | St-Sulpice,         | "                   | "                 |
| St-Jacques, Ubald,       | St-Antoine,         | "                   | "                 |
| Tétrault, Ernest,        | Verchères,          | Cultivateur,        | Verchères.        |
| Thérien, Hilaire,        | Mascouche,          | Elève,              | Coll. de L'Ass.   |
| Thibodeau, Alexandre,    | St-Jac. de l'Ach.,  | "                   | "                 |
| Trudel, Adélar,          | St-Roch de l'Ach.,  | "                   | "                 |
| Turcotte, Azarie,        | L'Assomption,       | "                   | "                 |

## COURS FRANÇAIS — 1890

| Noms des Élèves.     | Place natale.      | État ou profession. | Résidence.       |
|----------------------|--------------------|---------------------|------------------|
| Artez, Alfredo,      | Cuba,              | Elève,              | Montréal.        |
| Chartier, Dominique, | Ste-Marguerite,    | Cultivateur,        | Ste-Marguerite.  |
| David, Ozias,        | Pte-aux-Trembles,  | Elève,              | Ec. Polyt., Mon. |
| Desrosiers, Emile,   | L'Assomption,      | Cultivateur,        | L'Assomption.    |
| Foisy, Eugène,       | St-Lin,            | Menuisier,          | St-Lin.          |
| Forest, Léopold,     | St-Jac. de l'Ach., | Tanneur,            | L'Epiphanie.     |
| Frigon, Georges,     | St-Prospér,        | Commis,             | St-Prospér.      |
| Guenette, Denis,     | Fitchburg, Mass.,  |                     | Fitchburg, Mass. |
| Guenette, Léoda,     | Fitchburg, Mass.,  |                     | Fitchburg, Mass. |
| Kable, Eugène,       | L'Assomption,      |                     | Duluth, Minn.    |
| Lebeau, Raoul,       | St-Paul l'Érinite, | Elève,              | Coll. Com., Var. |
| Magnan, Camille,     | L'Assomption,      |                     | L'Assomption.    |
| O'Neil, Charles,     | New York,          |                     | New-York.        |
| Paupé, Jos. Édouard, | St-Lin,            |                     | Montréal.        |
| Paupé, Wilfrid,      | New Glasgow,       | Elève,              | Coll. de Montr.  |
| Poirier, Herbert,    | Duluth, Minn.,     | "                   | Coll. de St-Bon. |
| René, Emile,         | Montréal,          |                     | Montréal. [M.    |
| Rivest, Joseph,      | St-Sulpice,        | Commis,             | Montréal.        |
| Vertefeuille, Henri, | New-York,          | Elève,              | Ecole d'Agric.   |

59<sup>e</sup> COURS — 1891-1899

|                         |                    |              |                 |
|-------------------------|--------------------|--------------|-----------------|
| Allard, Oscar,          | Mascouche,         | Elève,       | Coll. de L'Ass. |
| Amiot, Armand,          | Verchères,         | "            | Coll. Com. Var. |
| Amireault, Camille,     | Ste-Salomé,        | "            | Coll. de L'Ass. |
| Archambault, Joseph,    | L'Assomption,      | "            | "               |
| Beaudoin, Evariste,     | St-Roch de l'Ach., | "            | "               |
| Bernard, Sergius,       | North Adams, E.U.  | "            | "               |
| Bertrand, Pierre,       | Verchères,         | "            | "               |
| Boisseau, Is. Philippe, | Verchères,         | "            | "               |
| Bouchard, Louis,        | Muskegon, Mich.,   | "            | "               |
| Brouillet, Henri,       | Marcouche,         | "            | "               |
| Bussière, Alexandre,    | Verchères,         | "            | "               |
| Caron, Mélasippe,       | Lachenaie,         | "            | "               |
| Chagnon, Oscar,         | Varenes,           | "            | "               |
| Chaput, Euclide,        | St-Cuthbert,       | "            | "               |
| Charpentier, Damien,    | L'Epiphanie,       | Cultivateur, | L'Epiphanie,    |
| Chevrette, Armand,      | Ste-Marguerite,    | Elève,       | Coll. de L'Ass. |
| Chartier, Théophile,    | Ste-Marguerite,    | Cultivateur, | Ste-Marguerite. |
| Chaussé, Ernest,        | Montréal,          | Elève,       | Coll. de L'Ass. |
| Choquet, Hercule,       | Montréal,          | "            | "               |
| Cloutier, Eugène,       | St-Jac. de l'Ach., | "            | "               |
| Cormier, Joseph,        | Montréal,          | Commis,      | Montréal.       |
| Desroches, Almanzor,    | St-Roch de l'Ach., | Elève,       | Coll. de L'Ass. |
| Dorval, Amable,         | Joliette,          | "            | "               |
| Dorval, Is. Philippe,   | Joliette,          | "            | "               |
| Drapeau, Charles,       | Montréal,          | "            | "               |
| Ducharme, Willy,        | Holyoke, Mass.,    | "            | "               |
| Dupré, Wilfrid,         | Verchères,         | "            | "               |
| Forest, Jos. Paul,      | L'Assomption,      | "            | "               |
| Forget, Henri,          | L'Assomption,      | "            | "               |
| Galipeau, Wilfrid,      | Riv. des Prairies, | "            | "               |
| Gareau, Arcade,         | St-Roch de l'Ach., | "            | Coll. Joliette. |
| Guilbault, Mastai,      | L'Assomption,      | "            | Coll. de L'Ass. |
| Hervieux, Ludger,       | L'Assomption,      | "            | "               |
| Jeannotte, Henri,       | Mascouche,         | "            | "               |
| Jetté, Joseph,          | St-Paul l'Érinite, | "            | "               |
| Lafortune, Joseph,      | L'Assomption,      | "            | "               |
| LaJeunesse, Edmond,     | Ste-Marguerite,    | "            | "               |
| Lamarche, Adélaïde,     | Lachenaie,         | Cultivateur, | Lachenaie.      |
| Landry, Henri,          | L'Assomption,      | Elève,       | Coll. de L'Ass. |

## COLLÈGE DE L'ASSOMPTION.

| Noms des Élèves.        | Place natale.      | État ou profession. | Résidence.       |
|-------------------------|--------------------|---------------------|------------------|
| Laplante, J. B.,        | Pte-aux-Trembles,  | Elève,              | Coll. de L'Ass.  |
| Laporte, Pio,           | Verchères,         | "                   | "                |
| Larose, Arthur,         | Verchères,         | "                   | "                |
| Larose, Hormisdas,      | Verchères,         | "                   | "                |
| Lebeau, Albert,         | St-Paul l'Ermite,  | "                   | "                |
| Leblanc, Euclide,       | St-Alexis,         | Cultivateur,        | St-Alexis,       |
| Limoges, Urgel,         | St-Hippolyte,      | Elève,              | Coll. de L'Ass.  |
| Mallock, James,         | New Duluth, Min.,  | "                   | "                |
| Marion, Philippe,       | St-Paul l'Ermite,  | "                   | "                |
| Marsolais, Henri,       | St-Jac. de l'Ach.  | "                   | "                |
| Martineau, Edmond,      | St-Thomas,         | "                   | "                |
| Mathieu, Alcide,        | St-Sauveur,        | "                   | "                |
| Maurice, Joseph,        | Chambly,           | "                   | "                |
| Mayer, Hormisdas,       | Port Henry, N.Y.,  | "                   | "                |
| Melançon, Joseph,       | Ste Salomé,        | "                   | "                |
| Mignault, Pierre Selby, | Trois-Rivières,    | "                   | "                |
| Mireault, Narcisse,     | Holyoke, Mass.,    | Elève,              | Coll. de L'Ass.  |
| Morin, Arsène,          | L'Assomption,      | "                   | "                |
| Ouimet, William,        | Terrebonne,        | "                   | "                |
| Payette, Cyriac,        | St-Paul l'Ermite,  | "                   | "                |
| Pepin, Denis,           | Holyoke, Mass.,    | "                   | "                |
| Piché, Romulus,         | St-Sulpice,        | "                   | C, des F., Lapr. |
| † Racette, Napoléon,    | L'Épiphanie,       | "                   | L'Épiphanie.     |
| Reed, Alphonse,         | Montréal,          | "                   | Coll. de L'Ass.  |
| Renaud, Edmond,         | Montréal,          | "                   | "                |
| Renaud, Pierre Paul,    | Mascouche,         | "                   | "                |
| Richard, Adélar,        | Salem, Mass.,      | "                   | "                |
| Richard, Jean-Marie,    | Contrecoeur,       | "                   | "                |
| Riopel, Jos. Edouard,   | L'Épiphanie,       | "                   | "                |
| Robillard, Joseph,      | St-Cuthbert,       | "                   | "                |
| Sasseville, Alexandre,  | Terrebonne,        | "                   | "                |
| Sasseville, Hormisdas,  | Marlboro, Mass.,   | "                   | "                |
| Senécal, Félix,         | Verchères,         | "                   | "                |
| Sylvestre, Victor,      | St-Cuthbert,       | Cultivateur,        | St-Cuthbert.     |
| Vadnais, Arthur,        | St-Cuthbert,       | Elève,              | Coll. de L'Ass.  |
| Vézina, Roch,           | St-Roch de l'Ach., | "                   | "                |

## COURS FRANÇAIS — 1891

|                         |                    |              |                   |
|-------------------------|--------------------|--------------|-------------------|
| Benjamin, Ernest,       | Butte City, Mont., |              | Butte City, Mont. |
| Blanchard, Jos. Armand, | L'Épiphanie,       |              | L'Épiphanie.      |
| Foisy, Antoine,         | Fitchburg, Mass.,  |              | Fitchburg, Mass.  |
| Jetté, Israël,          | St-Roch de l'Ach., |              | L'Assomption.     |
| Mignault, Thomas,       | Trois-Rivières,    |              |                   |
| Moineau, Josaphat,      | Montréal,          |              | Montréal.         |
| Paradis, Hildedge,      | Fitchburg, Mass.,  |              | Fitchburg, Mass.  |
| Turenne, Euchariste,    | St-Paul l'Ermite,  | Cultivateur, | St-Paul l'Erm.    |

60<sup>e</sup> COURS — 1892-1900

|                       |                 |        |                 |
|-----------------------|-----------------|--------|-----------------|
| Archambault, Francis, | L'Assomption,   | Elève, | Coll. de L'Ass. |
| Archambault, Noël,    | L'Assomption,   | "      | "               |
| Auger, Emile,         | Montréal,       | "      | "               |
| Berthiaume, Hermel,   | Lowell, Mass.,  | "      | "               |
| Berthiaume, Joseph,   | Contrecoeur,    | "      | "               |
| Boissieu, Auguste,    | Verchères,      | "      | "               |
| Bonin, Adrien,        | Ste-Elisabeth,  | "      | "               |
| Bourgeault, Avila,    | St-Cuthbert,    | "      | "               |
| Brouillet, Conrad,    | L'Assomption,   | "      | "               |
| Brouillet, Joseph,    | L'Assomption,   | "      | "               |
| Casabon, Joseph,      | Lowell, Mass.,  | "      | "               |
| Charpentier, Aldéric, | L'Épiphanie,    | "      | "               |
| Charrette, Hervé,     | Ste-Marguerite, | "      | "               |

## LISTE DES ÉLÈVES.

77

| Noms des Élèves.         | Place natale.      | État ou profession. | Résidence,       |
|--------------------------|--------------------|---------------------|------------------|
| Charrette, Théodule,     | Ste-Marguerite,    | Elève,              | Coll. de L'Ass.  |
| Chevalier, Euclide,      | L'Assomption,      | "                   | "                |
| Chevalier, Joseph,       | L'Épiphanie,       | "                   | "                |
| Chevriier, Jules,        | Lavaltrie,         | "                   | "                |
| Chevrette, Wilfrid,      | Holyoke, Mass.,    | "                   | "                |
| Corsin, Adélarde,        | Montréal,          | "                   | "                |
| Coupal Amable,           | St-Philippe,       | "                   | "                |
| Desjardins, Prudent,     | Mascouche,         | "                   | "                |
| Drainville, Albert,      | St-Cuthbert,       | "                   | "                |
| Dubreuil, Achille,       | Pte-aux-Trembles,  | "                   | "                |
| Dupuis, Zéphyrin,        | St-Alexis,         | "                   | "                |
| Fafard, Carolus,         | St-Cuthbert,       | "                   | "                |
| Fatibault, René,         | L'Assomption,      | "                   | "                |
| Foisy, Azarie,           | L'Assomption,      | "                   | "                |
| Fournier de Belval, Av., | Contrecoeur,       | "                   | "                |
| Goulet, Amédée,          | Holyoke, Mass.,    | "                   | "                |
| Guilbault, Noël,         | L'Assomption,      | "                   | "                |
| Granger, Léon,           | St-Jac. de l'Ach., | "                   | "                |
| Guy, Alphonse,           | Montréal,          | "                   | "                |
| Jetté, Achille,          | St-Paul l'Ermité,  | "                   | "                |
| Jolicœur, Albert,        | L'Assomption,      | "                   | "                |
| Labine, Albert,          | Nashua, N. H.,     | "                   | "                |
| Lafortune, Onésime,      | L'Assomption,      | "                   | "                |
| Lafortune, Prosper,      | L'Assomption,      | "                   | "                |
| Lajeunesse, Arthur,      | Ste-Marguerite,    | "                   | Juniorat d'Otta. |
| Lajoie, Achille,         | L'Assomption,      | "                   | Coll. de L'Ass.  |
| Lamarche, Arthur,        | Lachenaie,         | "                   | "                |
| Lamarche, Joseph,        | Lachenaie,         | "                   | "                |
| Landry, Eugène,          | St-Jac. de l'Ach., | "                   | "                |
| Landry, Joseph,          | L'Assomption,      | "                   | "                |
| Laporte, Arcade,         | L'Assomption,      | "                   | L'Assomption.    |
| Laporte, Auguste,        | L'Assomption,      | "                   | Coll. de L'Ass.  |
| Lasnier, Charles,        | Longueuil,         | Elève,              | "                |
| Larose, Alcide,          | Verchères,         | "                   | "                |
| Lefebvre, François,      | Laprairie,         | "                   | "                |
| Lefebvre, Zacharie,      | St-Philippe,       | "                   | "                |
| Lemire, Oscar,           | L'Assomption,      | "                   | "                |
| Lépine, Ovide,           | Montréal,          | "                   | "                |
| Lincourt, Ubald,         | St-Barthélemy,     | "                   | "                |
| Lizotte, Oscar,          | Marlboro, Mass.,   | "                   | "                |
| Lorion, Eugène,          | L'Épiphanie,       | "                   | "                |
| Magnan, Médéric,         | L'Épiphanie,       | "                   | "                |
| Marcoux, Joseph,         | St-Cuthbert,       | "                   | "                |
| McKercher, Maxime,       | L'Épiphanie,       | "                   | "                |
| Mireault, Mastai,        | Montréal,          | "                   | "                |
| Pineault, Lucien,        | Salem, Mass.,      | "                   | "                |
| Racette, Oscar,          | L'Épiphanie,       | "                   | "                |
| Kochon, Eloi,            | St-Esprit,         | "                   | "                |
| Robillard, Médéric,      | St-Cuthbert,       | "                   | "                |
| Robillard, Pierre,       | St-Cuthbert,       | "                   | "                |
| Royal, Arthur,           | L'Assomption,      | "                   | "                |
| Sansregret, Jos. Edmond, | St-Esprit,         | "                   | "                |
| Savoie, Arthur,          | St-Barthélemy,     | "                   | "                |
| Sincerny, Joseph,        | Varennés,          | "                   | "                |
| Smith, Albert,           | St-Jean,           | "                   | "                |
| Thérien, Henri,          | Mascouche,         | "                   | "                |
| Versailles, Joseph,      | Montréal,          | "                   | "                |

## COURS FRANÇAIS — 1892

## COURS COMMERCIAL.

| Noms des Élèves.       | Place natale.       | État ou profession. | Résidence.      |
|------------------------|---------------------|---------------------|-----------------|
| Chaput, Alain,         | L'Assomption,       | Elève,              | Coll. de L'Ass. |
| Cornier Moïse,         | L'Assomption,       | "                   | "               |
| Coupl, Eugel,          | St-Jac. le Mineur,  | "                   | "               |
| Gaudet, Arthur,        | Ste-Salomé,         | "                   | "               |
| Godon, Joseph,         | Ste-Agathe,         | "                   | "               |
| Hénault, Joseph,       | L'Épiphanie,        | "                   | "               |
| Labelle, Elie,         | Montréal,           | "                   | "               |
| Lamoureux, Joseph,     | Calumet M., Mich.,  | "                   | "               |
| Larocque Rocquebrune,  | L'Assomption,       | "                   | "               |
| Martel, Zénon,         | St-Lin,             | "                   | "               |
| Michaud, Narcisse,     | Little Falls, Min., | Commis,             | St-Paul, Minn.  |
| Moreau, Jean Louis,    | L'Assomption,       | Commis,             | Montréal.       |
| Porcheron, Henri,      | Montréal,           | Elève,              | Coll. de L'Ass. |
| Porcheron, Jean Louis, | Montréal,           | "                   | "               |
| Riopel, Eugène,        | L'Épiphanie,        | "                   | "               |
| Rivest, Adélar,        | L'Assomption,       | Commis,             | Montréal.       |
| Roch, Henri,           | Calumet M., Mich.,  | Elève,              | Coll. de L'Ass. |
| St-Germain, Louis,     | Fitchburg, Mass.,   | "                   | "               |

## COURS PRIMAIRE.

|                       |                    |        |                 |
|-----------------------|--------------------|--------|-----------------|
| Benoît, Alexandre,    | Montréal,          | Elève, | Coll. de L'Ass. |
| Chabot, Louis,        | St-Paul de Mont.,  | "      | "               |
| Collette, Edmond,     | Verchères,         | "      | "               |
| Dorval, Georges,      | Joliette,          | "      | "               |
| Lamarre, Wilfrid,     | Montréal,          | "      | "               |
| Larocque, René,       | L'Assomption,      | Elève, | Coll. de L'Ass. |
| Léveillé, J. Bte,     | Salem, Mass.,      | "      | "               |
| Lorion, Edouard,      | L'Épiphanie,       | "      | "               |
| Mercier, Henri,       | Fitchburg, Mass.,  | "      | "               |
| Murphy, Léo,          | Montréal,          | "      | "               |
| Phelan, Daniel,       | Fitchburg, Mass.,  | "      | "               |
| Plouf, Zénon,         | St-Sulpice,        | "      | "               |
| Poïtras, Henri,       | L'Assomption,      | "      | "               |
| Scott, Henri,         | Cochituate, Mass., | "      | "               |
| Smard, Papin,         | L'Assomption,      | "      | "               |
| St-Georges, Wilfrid,  | Edmonton, Alb.,    | "      | "               |
| St-Jacques, Emile,    | Laconia, N. H.,    | "      | "               |
| Turgeon, Louis,       | Holyoke, Mass.,    | "      | "               |
| Vertefeuille, André,  | New-York,          | "      | "               |
| Vertefeuille, Joseph, | New-York,          | "      | "               |

## COURS PRÉPARATOIRE.

|                      |                    |        |                 |
|----------------------|--------------------|--------|-----------------|
| Auger, Armand,       | Montréal,          | Elève, | Coll. de L'Ass. |
| Aumond, Joseph,      | Montréal,          | "      | "               |
| Beaudoin, Alphonse,  | St-Roch de P'Ach., | "      | "               |
| Beaudoin, Téléphore, | Montréal,          | "      | "               |
| Bourgeois, Cham,     | St-Jac. de P'Ach., | "      | "               |
| Brière, Aimé,        | Lachenaie,         | "      | "               |
| Brochu, Albert,      | Montréal,          | "      | "               |
| Charrette, Raoul,    | Ste-Marguerite,    | "      | "               |
| Cormier, Aldéric,    | L'Assomption,      | "      | "               |
| Deschamps, Wilfrid,  | St-Paul l'Ermite,  | "      | "               |



| Noms des Élèves.    | Place natale.      | État ou profession. | Résidence.      |
|---------------------|--------------------|---------------------|-----------------|
| Faribault, Norbert, | L'Assomption,      | Elève,              | Coll. de l'Ass. |
| Foisy, Elzéar,      | Fitchburg, Mass.,  | "                   | "               |
| Foisy, Norbert,     | Fitchburg, Mass.,  | "                   | "               |
| Forest, Ladislas,   | St-Roch de l'Ach., | "                   | "               |
| Kelly, Joseph,      | Oakland, Cal.,     | "                   | "               |
| Labine, Alfred,     | Nashua, N. H.,     | "                   | "               |
| Lajoie, Arthur,     | L'Assomption,      | "                   | "               |
| Laplante, Rodrigue, | Holyoke, Mass.,    | "                   | "               |
| Larose, Armand,     | Verchères,         | "                   | "               |
| Leblanc, Israël,    | St-Alexis,         | "                   | "               |
| Lemire, Roch,       | St-Roch de l'Ach., | "                   | "               |
| Limoges, Joseph,    | St-Hippolyte,      | "                   | "               |
| Magnan, Alcide,     | L'Epiphanie,       | "                   | "               |
| Mayer, Joseph,      | Riv. des Prairies, | "                   | "               |
| Pâquet, Joseph,     | Ste-Elisabeth,     | "                   | "               |
| Peltier, Édouard,   | L'Epiphanie,       | "                   | "               |
| Piché, Antonio,     | Drummondville,     | "                   | "               |
| Robillard, Joseph,  | Ste-Elisabeth,     | "                   | "               |
| Simard, Hector,     | L'Assomption,      | "                   | "               |

A. M. D. G.

