Peintures Délayées
DE
Qualité Supérieure,
PRIX MODÉRÉS.
J. B. DUFORD
105 RUE RIDEAU

LE CANADA

O. NEVILLE
IMPORTATEUR DE VINS ET LIQUEURS EXTRA
97, Rue Rideau 97
Entrée par le Marché By.
Epicerie de famille, porte voisine de M. Borthwick.

Publié par la Cie. d'Imp. | EDITION QUOTIDIENNE | Oscar McDonnell, Directeur

10ème ANNEE, No. 15 | OTTAWA, MERCREDI 18 JUILLET 1888 | LE NUMERO : 1 CENTIN

LE CANADA
FONDÉ EN 1879

Prix de l'abonnement
EDITION QUOTIDIENNE
Un an, pour la ville.....$4.00.
" en dehors de la ville..... 3.00.
EDITION HEBDOMADAIRE
Un an.....$1.00
Invariablement payable d'avance.
Toutes lettres, correspondances etc. etc. etc. doivent être adressées à
OSCAR McDONELL
OTTAWA ONT.

BUREAUX ET ATELIERS
118 rue St Patrice
414 et 416 rue Sussex

ACTUALITÉS

Il y a eu assemblée du conseil des ministres aujou d'hui à 4 hrs.

M G. F. Wood, député de Brockville est arrivé ce matin dans son yatch "Pomona."

M. L. H. Taché, secrétaire de l'hon. M. Chapleau, est parti ce matin pour Montréal.

"L'Interprête" de samedi dernier publie un peu moins de compliments à M. Evanturel.

M. Rémi Tremblay, correspondant parlementaire de l'"Etendard" est en ville depuis lundi soir.

M. G. F. Bailla gé, député ministre des travaux publics, est parti ce matin pour St. Vincent de Paul, il sera de retour ce soir.

" L'Electeur " est entré lundi dans sa 9ème année. Il a fait des progrès sensibles depuis que les libéraux sont au pouvoir.

" L'Etendard " prétend que si le général Boulanger eût été tué on aurait pu faire une révolution avec son "cadavre." Nous avons déjà vu cela.

M. J. J. Moylan, inspecteur des pénitenciers, est arrivé hier soir à Westminster, C. A. ou il sera l'hôte de M. McBride, préfet de la prison.

L'hon. M. Costigan, ministre du revenu de l'intérieur, a assisté hier au conseil des ministres et est reparti à midi aujourd'hui pour Sharbot Lake où est sa famille.

M. J.B. Roubillard, directeur du journal "Le Sud" et dont nous avons annoncé la récente attaque d'apoplexie, est aujourd'hui un peu mieux quoique non pas encore tout à fait hors de danger.

Le "Globe", cette année, a donné des rapports complets et très soignés des démonstrations faites par les orangistes, le 12 juillet. Le grand organe va même jusqu'à reprocher à Sir John Maodonald de ne pas leur être assez fidèle. Qu'en dira "La Patrie."

Le *Canada*, d'Ottawa, vient d'entrer dans sa dixième année d'existence. C'est le seul journal français quotidien publié dans la province d Ontario. A ce titre, il a droit aux sympathies de tous nos compatriotes, sans distinction de parti politique. —*Le Sud*

Il y a dans la province de Québec 8,247 maisons d'éducation, 8,226 instituteurs et institutrices enseignant dans ces écoles.

Les écoles élémentaires ont été suivies depuis un an par 174,309 élèves dont 153,848 sont catholiques romains et 39,461 protestants.

Les écoles supérieures ont eu 80,950 élèves ; les écoles normales 281 ; les universités, 1,347 et les écoles spéciales, 1,720.

Le résultat de l'élection de Nicolet a été la victoire des candidats conservateurs pour les deux chambres. M. Boisvert a été élu pour remplacer feu M. Gaudet au Fédéral, contre son adversaire conservateur, M. Archambault, par 92 de majorité.

Pour la législature de Québec, M. Tourigny, ingénieur-civil, a défait le candidat du gouvernement, le Dr Gustave Turcotte, par 335 voix.

Nous regrettons d'apprendre la mort de Madame Chapais, veuve de l'hon. M. Chapais, autrefois député du comté de Kamouraska, ensuite ministre de l'agriculture, receveur-général et finalement sénateur.

La regrettée défunte était la mère de nos deux confrères M. J. C. Chapais, du "Journal de l'Agriculture, et M. Thomas Chapais, rédacteur-en-chef du "Courrier du Canada."

La chambre des députés à Rome a discuté un projet de loi tendant à la réforme de la loi communale et provinciale, La loi accorde les droits électoraux à tout homme sachant lire et écrire et payant un minimum d'impôts. Les extrémistes ont proposé l'établissement du suffrage universel ; mais le président du conseil, M. Crispi, a déclaré que, si cette dernière proposition était votée, la loi serait retirée . le projet primitif a alors été voté par 295 voix contre 52.

M. L. W. Herchmer, commissaire de la police à cheval du Nord-Ouest, est arrivé ce matin de Régina. Il dit que le détachement de police présentement à Kootenay, C.A. sera bientôt rappelé. M. Herchmer rapporté aussi qu'il se fait un grand mouvement parmi les métis du Nord-Ouest, qui se dirigent vers le district de la Rivière la Paix, située à une distance de mille milles. Ce mouvement ressemble beaucoup à celui qui s'est fait il y a quelques années lorsque les métis quittèrent la vallée de la Rivière Rouge, pour aller s'établir sur la Saskatchewan.

LE DEPOT DE LA RUE SUSSEX.

La proposition faite par M. l'échevin Henderson, lundi soir, au conseil au sujet du dépôt de chemin de fer de la rue Sussex, doit certainement être approuvée par tous ceux qui désirent la prospérité de la ville. La cité d'Ottawa, nous croyons, a souscrit un fort bonus pour assurer la construction du chemin de fer St Laurent et Ottawa, dont le terminus devait être sur la rue Sussex. Que ce chemin de fer ait été vendu depuis, il a du l'être sujet aux conditions convenues d'abord, entre les premiers propriétaires et la ville d'Ottawa. La proposition de M. l'échevin Henderson est faite dans le but de savoir au juste, si la municipalité peut prendre des moyens pour forcer la compagnie du C. P. R. maintenant en possession de ce dépôt, à le tenir ouvert pour les besoins du commerce et des passagers. Nous donnons de tout cœur dans ce mouvement dans l'intérêt de la cité et surtout de la basse-ville.

Echos et Nouvelles.

Personnel.

Le Révd H F Garceau, Jésuite de Montréal, est au Windsor.

MM. A N Zicklou, de New York, J J Hendry, de Toronto, et Wm Band, propriétaire de la manufacture de laine d'Almonte, sont au Windsor.

Un farceur.

Les employés du département de la Justice sont en butte depuis quelques jours aux tracasseries d'un nommé E Gervais Talbot, qui demeure à quelque endroit dans la province de Québec, et qui prétend avoir une réclamation contre le gouvernement au montant de $6,666,66 somme qui, paraît-il, aurait été perdue dans une lettre enrégistrée. Le réclamant ajoute qu'il emploiera cette somme, si on la lui remet, à équilibrer les finances du gouvernement de Québec.

Mine d'argent.

MM. Block et frère disent avoir découvert sur leurs terrains près de la rivière Montréal, lac Témiscamingue, une veine magnifique d'argent et de cuivre, d'une largeur d'environ douze pieds. Un mineur d'expérience du Nevada a été mandé sur les lieux et est chargé d'ouvrir la mine.

Honneur au maire.

Une réunion nombreuse des amis de Son Honneur le maire Stewart, a eu lieu, hier soir, à l'hôtel Russell, dans le but d'organiser une réception en son honneur à son retour d'Europe. Des représentants de chaque quartier ont été nommés dans le comité qui a décidé de faire faire un portrait en pied à l'huile de Son Honneur le maire Stewart. Ce portrait lui sera présenté à son retour d'Europe.

De retour

Les derniers excursionnistes qui ont pris part à l'excursion des cochers de place sont de retour depuis hier soir, enchantés du voyage et du succès dont il a été couronné du commencement à la fin. Les personnes qui ont pris la voie des Rapides, ont goûté encore plus les agréments du voyage ; de fait, ce trajet est l'un des plus beaux qui se puisse faire et les organisateurs de l'excursion ont droit à des félicitations pour avoir procuré aux excursionnistes l'avantage de prendre part, à un prix modique, à l'un des plus beaux voyages qui se puisse désirer. L'union des cochers de place a dû mettre en caisse une abondante recette avec les produits de cette excursion car le nombre de ceux qui y ont pris part était considérable.

Matrimonial

Hier matin, une fort jolie cérémonie avait lieu à l'église catholique d'Aylmer. Il s'agissait du mariage du Lieutenant Aubry, du vaisseau français "La Minerve" à demoiselle Wurtele, fille de l'hon. juge Wurtele, Une foule immense avait été attirée par cette imposante cérémonie, qui fut présidée par le Rév. M. Beauchamp. Les filles d'honneur étaient mesdemoiselles O'-Brien et Margarette Wurtele, sœur de la mariée. M. Rankin, de Montréal, était garçon d'honneur. Le marié portait son uniforme de lieutenant de vaisseau. Le temple avait été décoré pour la circonstance.

Après un copieux déjeûner l'heureux couple accompagné de nombreux amis partit, en route pour Brest, France, où se trouve actuellement le vaisseau du lieutenant.

On remarquait au nombre des invités à cette fête le Rév. J. W. Wurtele, Mde Garrett, de New-York, M. Mde et Mlles Miall, shérif, Mde Coutlee, M. et Mde Cunningham, M., Mde et Mlle Driscoll, M. et Mde Prince, M. et Mde. Haycock, M. Macpherson, M.et Mde Mlle Devliu, M. C. Devlin, Mlle Graham, Mlle Ritchie, le Dr Church, M. et Mde T. P. Foran, M. et Mde Lawless, M. et Mde McCord et une foule d'autres.

Au sanctuaire de Ste Anne.

Nos lecteurs n'ont pas oublié la date du départ du pèlerinage annuel d'Ottawa à Ste Anne de Beaupré. A ce sujet nous trouvons dans un journal de Montréal les deux faits suivants qui seront bien de nature à engager un plus grand nombre encore à prendre part à ce pieux voyage et être probablement témoins de miracles aussi éclatants que les deux mentionnés ici, et qui sont corroborés par un protestant :

" Le vapeur " Canada " est arrivé ce matin avec 600 pèlerins de la paroisse St Jean Baptiste qui était allés visiter le sanctuaire de la Bonne Ste-Anne.

Le capitaine Burns, qui ne partage pas nos croyances religieuses, a dit ce matin qu'il croyait qu'un miracle s'était opéré à Ste Anne parmi les passagères de son vapeur. Il affirme qu'une dame Joubert, percluse d'une jambe et marchant à l'aide de béquilles, s'était embarquée sur le " Canada " samedi après-midi et qu'il l'a ramenée du quai de Ste-Anne parfaitement guérie de son infirmité.

Les pèlerins disent que cette dame, à sa troisième visite aux reliques de la mère de la Sainte Vierge, a éprouvé un sentiment indéfinissable. Elle a jeté ses béquilles et s'est mise à marcher avec la plus grande facilité.

Madame Joubert réside dans le village de Saint Jean Baptiste et raconte à tous ses amis la guérison miraculeuse qu'elle a obtenue par l'intercession de Sainte Anne.

Un autre miracle a aussi été accompli pendant le même pèlerinage. Le cas est celui d'une jeune fille de 15 ans nommée Vaillancourt et domiciliée rue Saint Laurent. Elle était infirme depuis neuf ans et ne marchait qu'avec des béquilles. Pendant qu'elle vénérait les reliques de Sainte Anne elle a été subitement guérie."

COURRIER DE HULL.

Réunion des membres de l'Union St Thomas, ce soir.

Vingt membres du corps de musique de Hull, sont partis ce matin pour St Jean d'Iberville pour prendre part au grand jubilé musical qui a lieu aujourd'hui et demain.

A l'assemblée du bureau des écoles catholiques tenue lundi soir au lieu ordinaire des séances, M. E. D'Odet D Orsonnens a été élu président pour l'année courante, en remplacement de M. G. Ardouin. Nous félicitons messieurs les commissaires du choix qu'ils ont fait et qui est approuvé par la population en général de Hull.

Il est grandement question dans les quartiers No. 1 et 2 de tenir prochainement une assemblée des personnes disposées à contribuer à l'érection d'une église catholique et de nommer un comité pour faire les démarches nécessaires auprès de Sa Grâce Mgr l'Archevêque. Nous félicitons ces messieurs dans la tâche qu'ils ont entreprise et nous espérons qu'ils seront secondés par un grand nombre du quartier No. 3, car le besoin de deux églises se fait sentir dans Hull.

Annie A. Lawyer, M.D., C.M., gradué du "Queen's University" Kingston. Bureau : 82½, rue Sparks, Résidence-122, rue Slater, Ottawa. Spécialité : maladies des femmes et des enfants.

E. G. LAVERDURE & CIE
MARCHANDS-FERRONNIERS
SORBETIERES POUR LA CREME A LA GLACE, GLACIERES, PINCES A GLACE, MOULINS POUR L'HERBE, TOILE METALLIQUE, PRESSES A FRUITS, PRESSES A VIN
BOYAUX "HOSE" EN CAOUTCHOUC ET EN COTON A BON MARCHE
69 & 75, RUE WILLIAM.

O. R. N. Co.

LIGNE QUOTIDIENNE DE VAPEURS
ENTRE
Ottawa et Montréal
COMMENÇANT
LE 10 MAI, 1888.
Le superbe bateau à vapeur en fer EMPRESS, (construit spécialement pour la commodité des touristes) partira du Quai de la Reine tous les jours à 7.20 du matin, avec des passagers et du fret.
La moins coûteuse et la seule ligne par eau lusqu'à Montréal, sautant les rapides de Lachine et passant sous le Pont Victoria.
Les passagers pour les stations balnéaires trouveront un grand avantage par cette route. Les bateaux viennent accoster près des vapeurs pour Québec à Montréal.
La voie la plus agréable et la plus directe pour se rendre aux célèbres "Caledonia Springs."
Excursions du samedi à Grenville et retour, 50 centins.
Billets obtenus de l'agent, M. E. King, rue Sparks où à bord du bateau. Toutes informations reçues au bureau de l'agent, Quai de la Reine.
R. W. SHEPHERD, Jr.
Ottawa, 1 mai 1888.—jno. Gérant.

Le Benefice est pour vous.
MESSIEURS.—Il y a quelque temps, j'ai ordonné 10 caisses de chaussures pour dames directement de la manufacture.
Etaient-ils en fête (où l étais-je moi-même lorsque j'ai donné l'ordre), ils m'ont envoyé au lieu de cela 10 caisses de chaussures pour hommes.
Le résultat de notre correspondance à ce sujet a été que je devais garder les chaussures et les vendre à prix réduits. C'est ce que je fais en ce moment.
Je vends ces chaussures pour hommes, à $1.25. Ne l'oubliez pas, s'il vous plaît ! Venez me voir, et probablement que je vous en vendrai une ou deux paires.
CHAS. J. BOTT,
119, RUE RIDEAU. 4-4m-68-1a

GRANDE OUVERTURE
—D'UN—
MAGNIFIQUE MAGASIN
—DE—
TAPISSERIES, PEINTURES, HUILES, VERNIS, ETC., ETC.
Nous exécuterons aussi toutes sortes d'ouvrages à fresque et décorations en papier de tout genre. Venez nous voir avant d'aller ailleurs. Tout ouvrage sera garanti.
BELAND & LEMIEUX.
Résidence privée : 268, rue de l'Eglise.
22m-1a Magasin : 31, rue Duke, Ubaudière.

F. F. LEMIEUX
Avocat, Solliciteur, Notaire, etc.
Agent pour la Cour Suprême, le Parlement et les Départements.
BUREAU: 71½ RUE SPARKS, OTTAWA
30j 1m

A VENDRE
Cette magnifique propriété située vis-à-vis la nouvelle église catholique sur le chemin de Montréal. Cette propriété comprend 10 acres de lin, maison, grange, arbres fruitiers, 2,000 vignes à raisin, etc., etc. Tous les instruments aratoires nécessaires à l'agriculture. Une personne personne qui désire tenir un hôtel de première classe, pourra difficilement trouver un endroit plus avantageux. S'adresser à
H. TALBOT,
Département des Travaux Publics.
Ottawa, 30 Juin, 1888. 30j-1m

FAITS PROUVÉS.

Parmi les nombreures maladies auxquelles l'Eau St. Léon a été considérée comme un remède certain et durable, nous mentionnerons la dyspepsie, les boûlements d'estomac, la constipation, la maladie du foie, la bronchite. Quand au rhumatisme, l'Eau St. Léon est d'une vertu incroyable. Nous prions particulièrement de porter toute votre attention aux certificats que nous publierons sous peu de jours.
Cette Eau sans égale se vend au No. 534½ rue Sussex.
N.B.—12 billets : "Bon pour un ver" pour 25 centins.

Vente de Woodcock
ET EFFORTS EXTRAORDINAIRES
—POUR—
Plaire aux Dames d'Ottawa.
Par une multitude de circonstances incontrolables je me trouve forcé de laisser "Le Magasin distingué de modes" le 1er Août prochain, et pour réduire mon immense assortiment d'articles de modes de 1er choix, etc., et pour procurer des chances sans pareilles à mes amis et à mes pratiques, comme souvenirs de mon court séjours dans la capitale, je ferai les réductions suivantes sur tous les achats faits après le 2 mai, à mon magasin, vis :
5 par cent déduit sur $1. et au-dessous de $3
10 par cent déduit sur $3 et au-dessous de $6
15 par cent déduit sur $6 et au-dessous de $10
20 par cent déduit sur $10 en montant.
Dames d'Ottawa, venez en tout hâte, et assurez-vous d'un véritable bargain dans les garnitures de mode, chapeaux sans garniture gants, gilets, châles en laine, articles et vêtements de dessous au
Magasin distingué de modes
No. 39 Rue Sparks
On demande 2 dames comme commis.
Ottawa, 24-3-88—1a

Incendie de Hull.
PHOTOGRAPHIE
du dernier grand incendie de Hull, photographies de l'église de Hull en flammes et toutes sortes de photographies à grande réduction chez
NAPOLEON BELANGER.
No 140 Rue Sparks, Ottawa.

N. Faulkner & Fils
IMPORTATEURS DE
Chapeaux et Merceries,
111, Rue Rideau
OTTAWA.
N. B.—Essayez nos Chemises de couleur non repassées à 40 cts.

VINAIGRES
VINAIGRERIE DE KINGSTON.
A. HAAZ & CIE,
MANUFACTURIERS
de Vins Blancs, Cidre, Malt et autres VINAIGRES
Garantis Purs sous tous les Rapports.
EN VENTE A OTTAWA
Par tous les Principaux Epiciers.

VOITURES DE PLACE
DE PREMIERE CLASSE.
Communication téléphonique en tout temps
266, rue Saint-Patrice, Ottawa.
1 12-87-8 GUSTAVE RICARD.

BONNE NOUVELLE!
J'ai le plaisir d'annoncer à mes nombreuses pratiques que j'ai fait l'acquisition d'un magnifique carosse qui surpasse tout ce qu'il y a à Ottawa. J'invite le public à venir me voir avant d'aller ailleurs.
MOISE LEPINE
No. 163, Rue St. André. 2-4-88-6m

Le Pianoforte
NEWCOMBE
Le meilleur dans le monde.
Orgues depuis $55 en montant
CONDITIONS D'ACHATS FACILES
W. F. Coates & Cie
No. 64, RUE BANK,
OTTAWA.
19m-2f-p.s.

Je Vends en Gros
Brandy de Bisquits, Debouche & Cie. en caisses, ½ oct., (pintes et bouteilles).
Gin de De Kuyper, en caisses, ½ oct., rouges, vertes et blanches, importation directe.
Gin de Keys, en caisses rouges et vertes.
Brandy de Hennessey, en caisses, (pintes).
Whiskey irlandais de Burk's.
Rhum de la Jamaïque.
Rye de Walkers, (1883), en caisses et en quantités.
Rye, Proof et " High Wines " de Gooderham & Worts.
CIGARES.
Seul agent pour les *Upper X.*
En magasin, *Bill Nye* et *Peg Tops.*
BIERES ET PORTER.
Bass, Dow's, McCarthy's, Carling, Toronto, Bowie & Bates, Dublin Stout.
JOHN CASEY,
IMPORTATEUR DIRECT.
294 et 296, RUE DALHOUSIE,
117, 118, RUE CLARENCE

LES INCENDIES DE HULL.

D'après le rapport du comité de secours pour venir en aide aux incendiés de Hull, publié dans le *Citizen* de ce matin, les collections s'élèvent à la somme de $12,754.87, divisée comme suit : en bois $1350, en vêtements $145,82, en argent $11,259,05.

Les distributions faites jusqu'à présent l'ont été aux personnes suivantes :

Pierre Laporte, $20 ; X. Villeneuve, $125 ; F Limoges, $120 ; A Limoges, $40 ; N. Frechette, $35 ; O Clairmont, $60 ; O. Charbonneau, $175 ; A. Tessier, $15 ; G. Hardi, $90 ; F. Leclerc, $120 ; B. Normand, $20 ; A. Sauvé, $70 ; A. Campeau, $66.15; G. Morin, $80; A. St. Amand, $25 ; G. Nault, $10 ; Veuve F. Brazeau, $20 ; P. C. Grondin, $75 ; Veuve Séguin dit Dépocot, $25 ; Veuve G. Ouellette, $40 ; T. Carrier, $90 ; X. Martin, $20 ; W. Demers, $40 ; J. Latulippe, jr., $10 ; C. Lacourse, $15 ; E. Finatraut, $30 ; E. Carrière, $20 ; B. Legault, $20 ; T. Gauthier, $75 ; D. Guertin, $15 ; N. Gagné, $15 ; A. Quesnel, $475 ; T. Trudel, $100 ; H. Faubert, $50 ; Delle L. Hochu, $20 ; Veuve E. Giroux, $250 ; J. Gagnon, $90 ; N. Martin, $25 ; F. Périard, $175 ; Joseph Brunette, $20 ; F. Blais, $75 ; E. Potvin, $100 ; N. Gagnon, $150 ; A. Séguin, $75 ; J. Blais, $250 ; J. Reinhart, jr., $25 ; E. Moquin, $50 ; P. Pilon, $90 ; P. St. Arnaud, $70 ; J. Corneau, $30 ; J. Lalonde, $50 ; L. Cardinal, $75 ; J. Bédard, $15 ; H. Turpin, $10 ; J. Massicotte, $15 ; J. Latulippe, sr, $10 ; O. Boucher, $150 ; Z. Leblanc, $20 ; N. Massicotte, $25 ; J. Letarte, $25 ; T. Kelly, $60 ; T. Poliquin, $5 ; Veuve J. Wilson, $25 ; Veuve A. Proulx, $90 ; F. Dumouchel, $40 ; Edouard East, $70 ; F. Paquette, $70 ; A. Sauvé, $20 ; H. Hudon, $30 ; T. Mongeau, $100 ; I. Trépanier, $15 ; N Lacoste, $25 : U. Lacoste, $25 ; Veuve E. Charbonneau, $125 ; G. Whissell, $20 ; J. Labelle. $120 ; Veuve J. Séguin, $175 ; R. Brisebois, $30 ; L. Labrie, $15 ; Veuve G. Mousseau. $25 ; O. Clairmont. $20 ; Veuve V. Simard, $50 ; J Séguin, $25 ; Veuve N. Fournel. $10 ; F. Labelle, sr., $140 ; A. St. Denis, $50 ; S. Valin, $40 ; O. Michaud, $20 ; L. Remillard, $50 ; J. B. Larose, $75 ; W. E. Waters, $250 ; N Lalonde, $50 ; J. Tardif, $100 ; J. B. Trépanier, $25 ; Z. Amelin, $50 ; F. Boucher, $225 ; A. Larocque $143 ; M. Hudon, $20 ; R. Filteau, $150 ; Joseph Charrette, père, $150 ; J. B. Rémillard, $225 ; E. Corbeil, $25 ; A. Bédard, $225 ; O. Fréchette, $25 ; S. Chatillon, $90 ; A. Bray, $175 ; J. Nicholson, $275 ; A. Côté, $30 ; A. Guilbault, $50 ; Veuve F. Touchette, $98 , J. Simard, $20 ; O. Loyer, $14 ; C. Piché, $20 ; G. Bélanger, $45 ; J. Martel, $17 ; F. Villeneuve, $10 ; Veuve J. B. Lanctot, $30 ; L. Tremblay, $30 ; J. Bruyère, $15 ; E. Turpin, $20 ; P. Lebuis dit Lavergée, $20 ; P. Joanette, $25 ; P. Gagnon, $25 ; P. Laberge, $15 ; A. Berubé, $15 ; Edouard Nicholson, $100 ; Veuve N. Lalonde, $25 ; S. Albert, $25 ; J. Gratton, fils d'Octave, $50 ; T. Séguin, $160 ; G. Simard, $12 ; D Morin. $50 ; J. Joannette, $200 ; J. Deslaurier, $200 ; E. E. Madore, $115 ; A. Marcoux. $350 ; N. Martinal, $35 ; T. Mousseau, $20 ; M. Hubert, $40 ; C. R. Lanthier, $60 ; F. Lanthier, $70 ; J. Derouin, $90 ; A. Rochon, $50 ; D. C. Simon, $110 ; W. Sarazin, $50 ; E. Lefebvre, $50 ; A. Dion, $40 ; Jules Hupé, $15 ; Walter Leamy, $45 ; P. St. Jean, $20 ; J. A. Champagne, $175 ; M. Desjardins, $200 ; M. Leblanc, $75 ; D. Perrier, $50 ; J. Dault, $100 ; E. Boucher, $20 ; F. Marleau, $175 ; A. Labelle, $430 ; X. Hébert, $45 ; G. Lefebvre, $40 ; B. Simard, $75 ; E. Cardinal, $50 ; F. Marleau, $25 ; Sylvain St Jean, $50 ; P. Gagné, $25 ; L. Turgeon, $20 ; Mdlle. L. Tétreau, $15 ; F. Villeneuve, $25 ; G. Ouellette, $10 ; A. Laperrière, $25 ; Veuve E. Brazeau, $20 ; J. B. Lacroix, $30 ; J. Marcotte. 25.

Il y a encore quelques personnes qui ne se sont pas présentées pour recevoir leur argent et d'autres pour lesquelles le chiffre n'a pas encore été fixé. La balance du rapport sera publiée dans quelques jours.

RAPPORT DU COMITE DE SECOURS AUX INCENDIES DE HULL

Dès le lendemain du désastreux incendie du 5 juin dernier dans la cité de Hull, un nombre considérable des premiers citoyens ont organisé un comité de secours. Les citoyens d'Ottawa ont généreusement prêté leur concours au comité. Dès le soir de l'incendie une quantité considérable de provisions de bouche a été expédiée chez les Frères de la Doctrine Chrétienne pour distribution aux incendiés ; pendant une quinzaine de jours le comité a reçu des aliments et des vêtements en quantité suffisante pour les besoins les plus pressants. Voici la liste des personnes qui ont fait contribution en provision de bouche et en vêtements :

Le 5 juin—E C Bronson, 100 pains ; Armstrong Bros (Furriers), une charge de pain, galettes et une demie meule de fromage ; Jamieson, une charge de pain.

Le 6 juin—W C Gibson & Son, 20 boîtes de biscuits ; C Levêque, 40 lbs de beurre ; Jas Binette, Hull, 1 pain et 1 barre de savon.

Le 7 juin—Mde Aubin Enright, 10 lbs de lard et 1 seau de beurre ; E Carrière, 1 boîte savon, 10 lbs de thé et 50 lbs de lard ; C Stratton Bros, 100 pains.

Le 8 juin—Nap Pagé, 8 lbs de beurre ; Jos Lapierre, 8 minots de patates et 1 tinette de beurre ; E J Faulkner, 24 lbs de thé ; A Leblanc, 50 lbs de beurre ; H A Goyette, 50 lbs de lard ; J Desrosiers, 2 lbs de beurre ; E Auger, 1 lbs de thé ; C Duguay, 2 lbs de riz ; F Groulx, 3 lbs de lard.

Effets collectés par MM. N Pagé et P Durocher :

Baskerville Bros, 1 boîte de thé, 1 quart de lard ; M Starrs & Co, 10 de thé ; L Duhamel, 20 lbs bœuf ; E L Foisy, 1 lb the, 2 pains, 2 lbs sucre, 6 lbs lard ; Oct Latremouille, 2 pains ; D N Charlebois, 2 pains, 2 lbs beurre ; Labelle & Frères, 6 boîtes rolled oats, 6 boîtes blé concassé, ½ meule de fromage, 2 boîtes biscuits, 8 lbs saucissons de Bologne ; S B et J A Kennedy, 11 lbs viande fumée ; Jas Goodall & Son, 25 lbs lard ; Traversy & Cie, 8 lbs saucisson de Bologne ; Charlebois & Frères, 28 lbs lard ; S Neville, 67 lbs thé ; W P Fitzsimons, 3 pains ; Kavanagh Bros, 1 boîte biscuits ; Kennedy Bros, 35 lbs figues ; O Sauvageau, 1 lbs thé, 1 sac sel, 4 lbs sucre, 2 lbs beurre ; W York, 1 lbs thé.

Le 9 juin—W McVeity, 81 pains ; F Groulx, 1 lb de beurre, 1 doz de harengs ; H Bélanger, du linge ; E Auger, 2 lbs de beurre ; Miss Drummond, vêtements ; Jos Ste Marie, 1 sceau de graisse, 12 lbs de bœuf ; N E Cormier, Aylmer, 100 pains.

(*A continuer*)

REDUCTIONS SPECIALES
Nous avons réduit spécialement pour cette semaine, un grand assortiment de Parasols d'été.
Perasols crême à 35 cts. valant 80 cts.
Parasols crême à 50 cts. valant 75 cts.
Parasols crême à 60 cts. valant $1.40.
Parasols crême à 75 cts. valant $1.75.
Parasols noirs et blancs à $2 valant $10.
Parasols en dentelle noire à $2 val. $10.
Parapluies en soie noire très durable à $1.40 valant $2.
Garnitures Orientales
CARNITURES ORIENTALES
Garnitures Orientales
Nous avons rédult toutes nos garnitures orientales. Nous en avons de toutes couleurs et de tous les prix.

Garnitures à	35 cts.	valant	70 cts.
"	45	"	85 cts.
"	60	"	$1 00
"	75	"	1 45
"	95	"	2 00
"	$1 20	"	2 50
"	1 45	"	3 00
"	1 65	"	3 50

Dentelles étroites pour appareiller, toutes offertes à grande réduction.
Au Bon Marché !

CAUSERIE SCIENTIFIQUE

Le phonographe d'Edison

On parle beaucoup à New-York du nouveau phonographe d'Edison. Le célèbre savant déclare que, de toutes les machines qu'il a inventées, c'est celle qui lui a donné le plus de mal; il l'a perfectionnée à ce point qu'aujourd'hui le phonographe enregistre des morceaux de musique joués par un orchestre et les reproduit ensuite fidèlement avec les pianos et les fortes. Mais c'est spécialement la voix humaine qu'Edison a eu en vue, et il pense que son phonographe ou machine parlante rendra à peu près inutile l'usage de la sténographie ; il dit qu'il sera bientôt en état de fabriquer par jour deux cents de ces phonographes.

La saccharine

Dans la dernière séance du conseil d'hygiène et de salubrité de la Seine, le Dr Dujardin-Beaumetz, au nom d'une commission composée de MM. Péligot, Armand Gautier, Jungfleisch, Proust et Riche, a donné lecture d'un rapport sur la "saccharine", rapport concluant à la prohibition de ce produit dans l'alimentation générale, comme pouvant avoir des dangers pour la santé publique. La commission considère la saccharine" non comme un aliment, mais comme un médicament ; de plus, elle est convaincue ue la saccharine ne servira qu'à augmenter les falsifications déjà si nombreuses des denrées alimentaires.

La greffe animale

Le docteur L. Hebster Fox, de Philadelphie, vient de transplanter la cornée d'un lapin sur un œil humain L'opération a été faite à l'hôpital de Germantown, sur une jenne femme de dix-neuf ans atteinte d'un leucome. L'opacité des deux cornées était presque absolue. On résolut de tenter l'opération sur l'œil droit, le plus malade. On rendit l'œil insensible avec de la cocaïne, et avec un trépan bien réglé on découpa le tissu leucomateux de la cornée. On répéta l'opération sur l'œil d'un lapin anesthésié et la portion de la cornée découpée chez l'animal fut insérée sur l'œil humain à la place de la partie enlevée. On abaissa la paupière supérieure pour maintenir la greffe en position. La cornée du lapin a très bien repris, paraît-il, la jeune femme y voit aujourd'hui parfaitement de l'œil droit. On ne dirait jamais qu'elle possède une cornée de lapin, M. Fox reviendra sur cette opération au congrès d'Heidelberg.

Les épingles dans l'antiquité

Il n'est rien de nouveau sous le soleil, pas même en ce qui concerne la mode. Cette démonstration, faite déjà, se trouve confirmée par une intéressante communication faite par M. Nicaise à l'Académie des inscriptions et belles-lettres.

M. Nicaise a présenté sept épingles en os sculpté, découvertes à Lyon, dans la nécropole gallo-romaine de Saint-Just. Lyon, la grande cité des Gaules sous l'empire romain, contient des richesses archéologiques que des fouilles mettent au jour chaque année. La nécropole de Saint-Just a déjà fourni, à elle seule, des documents remarquables en tous genres : tombeaux, inscriptions, vases, ornements, bijoux, et plus de 500 marques de potier qui prouvent l'importance et le développement de l'art industriel dans la ville gallo-romaine.

Les épingles en os sculpté, tout récemment découvertes, sont des objets d'art exquis. L'une d'elles, de grosseur moyenne, représente un buste de femme dont les traits et la coiffure reproduisent l'image de l'impératrice Crispina Augusta, femme de Commode. L'Augusta, accusée d'adultère, fut mise à mort. Son effigie, conservée dans les médailles de bronze du cabinet de France, permet de constater l'identité de la figure représentée sur le gracieux objet de toilette. Une autre épingle représente une Cybèle couronnée d'une tour, symbolisant sans doute la ville de Lyon. Il y a aussi une tête d'homme, un affranchi, coiffé du bonnet phrygien. Ces épingles sont parfaitement conservées. Leur beauté, leur fine sculpture indiquent l'élégance et la fantaisie d'une civilisation raffinée.

La jalousie d'un chien

Un riche résident de Wallinford (Connecticut) possède un chien d'arrêt d'un grand prix, qui, jusqu'à ces derniers temps, était le camarade inséparable des enfants de la maison. Mais, il y a quelques jours, un chien plus jeune et plus petit fut apporté à la maison et aussitôt les enfants firent fête au nouveau venu, négligeant, oubliant même complètement le chien d'arrêt, leur ancien compagnon qui, de son côté, se tenait à l'écart et donnait des marques évidentes de jalousie.

Or, deux ou trois jours plus tard, le chien d'arrêt, après plus d'une heure d'un travail acharné, a réussi à creuser avec ses pattes un trou de plus d'un pied de profondeur dans la cour de la maison, puis, tout en ayant l'air de jouer avec lui, il a entraîné de petit chien dans ce trou, et, le maintenant au fond avec l'une de ses grosses pattes de devant, il s'est mis à le recouvrir de terre avec l'autre, l'enterrant ainsi vivant. Le petit chien, affirme-t-on, était déjà partiellement suffoqué et incapable de se dégager, lorsque heureusement quelqu'un de la maison est arrivé sur ces entrefaites juste à temps pour le sauver.

PROVINCE DE QUÉBEC

SAINT-JOVITE— L'entreprenant village de Saint-Jovite ne veut pas rester en arrière de Saint-Jérôme. Il veut se donner, lui aussi, le luxe de la lumière électrique qui y sera posée prochainement par M. Beauchemin de notre ville.

—Il y a très belle apparence de récolte ici ; les semences ont commencé le 8 mai en général ; il y en a qui ont commencé à labourer le 2 mai, nous avions des pois en fleurs le 29. juin. Le foin est assez beau, mais il ne rendra pas autant que l'an dernier.

SHERBROOKE — A la distribution des prix au collège, M. A. Bussière, élève de rhétorique, a remporté la médaille d'argent présentée par M. D. Schwartz, de New-York.

La médaille de sagesse, don de l'honorable Gédéon Ouimet, surintendant de l'Instruction Publique, a été décernée à M. J. A. Lequin, fils de M. Jos. Lequin, de Farnham.

Au cours de la distribution des prix MM. Paquette et Lanthier, de Waterloo, ont figuré avantageusement sur la scène dans un duo de piano.

SAINTE-ADELE—La recolte a bonne apparence, mais si la sécheresse continue, nous aurons probablement à déplorer, comme l'an dernier une chétive moisson.

—Notre fromagerie fonctionne à merveille et stimule nos habitants. C'est à qui, l'an prochain, aura les meilleures vaches et le plus grand troupeau. Nous avons déjà plusieurs mille livres de fromage à vendre. Nous trouvons pour ce fromage 12 cts la livre, ce qui ferait notre beurre vendu 25 cts la livre, sans trouble aucun, sans dépenses de voyage, sans tinettes ni sel à acheter. Après un tel résultat, persistez donc à faire du beurre de 15 sous et à avoir des vaches à thé. Allons, cultivateurs, réveillez-vous, instruisez-vous et abandonnez la vieille routine.

SAINT-JEROME—A la suite des expériences de lumière électrique qui ont eu lieu avec succès la semaine dernière, dit le *Nord*, notre entreprenant citoyen M. Beauchemin a conclu des arrangements avec MM. Craig et Fils de Montréal, pour l'installation, à Saint-Jérôme, d'un dynamo de deux cents lampes. Dans quatre ou cinq semaines, nos hôtels et nos principales maisons d'affaires, ainsi que plusieurs résidences privées, jouiront de l'éclairage électrique en attendant que nos rues reçoivent la même faveur, ce qui viendra tôt ou tard, nous l'espérons.

—Nous aurions dû, avant aujourd'hui, saluer l'arrivée parmi nous, de M. l'abbé J. E. Bruyère. La présence d'un troisième vicaire à la cure donnera un nouvel élan à toutes les œuvres religieuses.

—Le besoin de pluie se fait toujours vivement sentir. Le foin ne donnera pas tout ce qu'il promettait. Une récolte plus menacée encore, c'est celle des framboises. Si elle manque, ce sera une perte réelle pour les familles pauvres qui commençaient à y trouver une ressource précieuse.

—Nos amis du nord apprendront avec plaisir que M. Beemer annonce son retour d'Angleterre pour le mois de Juillet. C'est dire que les travaux du chemin de fer tant désiré ne sauraient guère tarder plus longtemps.

—Nous sommes heureux d'apprendre que la question de notre hospice est en voie de projet. Déjà le site en est choisi : on a pu le fixer dans un endroit central, de facile accès et à proximité de l'église. Ce site convient parfaitement, croyons-nous, à la nature et au but de l'institution. Maintenant on est à préparer les plans de l'édifice qui sera commencé à l'automne et dont les dimensions seront en rapport avec l'importance toujours croissante de Saint-Jérôme. Nous devons rendre hommage au zèle que M. l'abbé Pelletier ne cesse de déployer pour assurer le succès de cette entreprise.

AU TEMISKAMING

— PAR —

JOSEPH TASSÉ

Brochure de 20 pages in-8o

10 cts L'EXEMPLAIRE

En vente au Bureau du CANADA

W. O. McKAY

Importateur de Vins, Liqueurs, Cigares et Tabacs ; aussi propriétaire de

"L'HOTEL RICHELIEU"

Agents pour les Commerçants de Bois.

446, 448 et 450 rue Sussex

L. N. LOYER

Nouveau magasin de Vins, Liqueurs et Epiceries

No 165, coin des rues Sussex et Clarence, Ottawa.

M. Loyer tient constamment a son magasin tout ce qui constitue la ligne d'épiceries dans ses moindres détails. Il espère par sa prompte attention et sa courtoisie envers le public, mériter une large part de patronage. 21 11 87-1a

Jos. FORTIER

EPICERIES EN GENERAL

Coin des rues Cumberland et York, Ottawa

Constamment en magasin les épiceries, thés et cafés de toutes sortes a des prix raisonnables. Venant d'ouvrir ce nouveau poste de commerce je soussigné compte sur l'encouragement du public.

PAS DE GOUTER GRATIS !

Mais un bon goûter substantiel et à bon marché.

Quand vous êtes pressé, vous ne désirez pas attendre, tout est prêt à partir de 11 hrs a.m., jusqu'au soir. Une bonne assiette de soupe, viandes, chaudes ou froides de toutes sortes. Salades en grande variété, (une spécialité.)

C'est pour l'accommodation des marchands et des commis et le public en général. C'est le repas le plus succulant que vous pouvez vous procurer dans la ville et au plus bas prix que n'importe où. Venez à l'"International Hotel." sur la rue George et jugez par vous-même.

J. W. LANCTOT, Prop.

GEO. NICHOLSON, Restaurateur.

MOULIN A PLANER D'OTTAWA

— ET —

Manufacture de Portes, Chassis et Jalousies

DE MOUNT SHERWOOD

Un assortiment des plus complets des lignes suivantes constamment en mains : Portes, Chassis, Jalousies, Moulures, Planchers, Lattes, Douves, Bardeaux, Bras et Poteaux d'escaliers, etc.

Tournage, découpage et sciage de toutes descriptions. L'endroit à meilleur marché dans la ville.

R. THACKRAY Propriétaire,

Bureau, 241, Rue Sparks, Ottawa.

Connexion téléphonique. 17—1—88

TAPISSERIE

Je viens d'acheter le stock de TAPISSERIE de la maison E. White J'offrirai cette semaine ce stock en vente en détail, à des prix beaucoup plus bas que les marchands d'Ottawa ont payé dans le gros. M. White m'a transféré toutes les affaires de son département de la tapisserie.

Wm. HOWE

Rue Rideau, Succursale No 393 rue Cumberland.

G. PHILBERT

IMPORTATEUR

— DE —

TAPISSERIES

AMERICAINES, ANGLAISES ET ECOSSAIS

Coin des rues Dalhousie et Saint-Patrice, Ottawa

PEINTURE
TAPISSERIES,
PEINTURES PREPAREE
HUILE
MASTIC
PINCEAUX,
VITRES, et

ARTICLES DE PEINTRE EN GENERAL

Pour acheter

— DES —

Vêtements

Aux Conditions les plus Favorables

ALLEZ AU

Nos 269 et 271, rue Wellington

Ou vous ne serez pas embarrassé de faire un choix, l'assortiment en magasin étant des plus complet.

J'achète et je vends au comptant seulement, de sorte que je puis vendre à meilleur marché que toute autre maison à Ottawa.

Conditions : Au comptant seulement

P. O'Reilly

T. J. SEATON

HORLOGER ET BIJOUTIER

Marchand de montres d'or et d'argent, pendules, anneaux et bijoux de toute sorte. Tous les ouvrages sont garantis.

Nos 309 et 311 rue Wellington, Ottawa

LA PLUS

GRANDE MANUFACTURE

— DE —

BALANCES

— DU —

CANADA

Au delà de 100 différents genres de :

Vitrines d'exposition améliorées (Show Cases), *Tiroirs à argent.*

Couteaux et Outils de Bouchers

Ecrivez et informez-vous de nos CONDITIONS DE VENTES et une liste de prix.

S'adresser

C. Wilson & Fils

16, ESPLANADE STREET, 16

TORONTO, Ont.

Veuillez mentionner le journal LE CANADA.

MATERIAL CREAM TARTAR TRADE MARK BAKING POWDER

La plus PURE, la plus FORTE, la MEILLEURE

NE CONTIENT NI

Alun, Ammoniac, Chaux, Phosphates, ou autres matières nuisibles.

E. W. GILLETT, TORONTO, ONT. CHICAGO, ILLS.

Fabr't de la "Celebrated Royal Yeast Cakes

THE COOK'S FRIEND BAKING POWDER

BAKING POWDER.

OU LA POUDRE A PATISSERIE

A obtenu les premiers prix dans toutes les expositions, à Ottawa en 1879, Toronto en 1880, Montréal en 1880 et 1881, Médaille de bronze obtenues à Toronto en 1880, à Montréal en 1881.

Elle est composée d'ingrédients dont on ne peut mettre en doute la salubrité. Depuis nombre d'années, la Cook's Friend possède la première place dans l'estime du public comme un ARTICLE TRES-UTILE DANS TOUT MENAGE ET AUQUEL ON PEUT ACCORDER TOUTE CONFIANCE.

Manafacturée seulement par le propriétaire de la marque de commerce.

En vente chez tous les Marchands respectables.

SYNCOPES ARRETES GRATIS SUCCÈS MERVEILLEUX

Personnes malades guéries par le GRAND RESTAURATEUR DE NERFS DU DR KLINE *pour toutes les* MALADIES DU CERVEAU ET DES NERFS. *Il n'y a qu'un remède sûr pour les attaques nerveuses, les évanouissements, épilepsie, etc.* ; ce remède EST INFAILLIBLE si on suit bien la direction. *Aucune attaque d'évanouissement après le premier jour d'essai.* Envoyez le nom du Bureau de Poste et l'adresse de l'Express, au DR KLINE, 931 rue Arch, Philadelphie, Pa. Allez chez les pharmaciens. *Prenez garde aux imitations frauduleuses.*

Vendu par Lyman Frères et Cie, Toronto.

LA CLEF DE LA SANTE

BURDOCK BLOOD BITTERS

ouvre toutes les avenues obstruées des intestins, des rognons et du foie et en enlèvent graduellement, sans faiblesse, toutes les impuretés et mauvaises humeurs des secrétions ; corrigeant en même temps l'acidité de l'estomac, guérissant l'excès de bile, dyspepsie, maux de tête, étourdissement, brûlement d'estomac, constipation, sécheresse de la peau, hydropisie, affaiblissement de la vue, jaunisse, salt rheum, érésipèles, scrofule, battement de cœur, attaque de nerf et débilité générale ; toutes ces maladies et plusieurs autres semblables cèdent à l'influence bienfaisante du *Burdock Blood Bitters.*

T. MILBURN & CIE, propriétaires, Toront

TOUT HOMME

Qui est FAIBLE, NERVEUX, DEBILE, qui dans son IGNORANCE et sa FOLIE, croit avoir perdu complètement sa VIGUEUR du CORPS et d'ESPRIT et sa VITALITE ENTIERE, toutes causes qui entraînent des dérangements dans le système organique des SOURCES de la VIE, MAUX DE TETE, MALADIE DE L'EPINE DO'RSALE, REVES NAVRANTS, PERTE DE MEMOIRE, LACHETE et IRRITABILITE de TEMPERAMENT, BOUTONS et ROUGEURS sur la figure et tous les symptômes de DEBILITE GENERALE, CONSOMPTION dans un avenir rapproché, d'INSANITE, peuvent trouver un remède efficace en se servant de notre spécifique No 23, une cure merveilleuse et certaine. Il donne la VIGUEUR de la JEUNESSE et restaure le système complet chez les vieux et chez les jeunes en donnant de la force aux POUMONS et aux NERFS, reconstruisant le système musculaire et mettant en action toute l'énergie physique du corps humain. A l'aide de notre spécifique No 23 les cas les plus obstinés peuvent être guéris en moins de trente jours. Chaque paquet contient un traitement pour deux semaines, $2. Guérison Garantie. Notre spécifique No 24 est un REMEDE infaillible pour toutes les MALADIES SECRETES de QUELQUE DUREE qu'elles aient été. Vendu d'après notre GARANTIE par écrit qu'il opérera une GUERISON. Prix $5. Compagnie de Médecine de Toronto, Toronto, Ont.

CONSOMPTION

Cette maladie affreuse, qui durant tant d'années a semblé défier la science des meilleurs physiciens qui ne connaissaient rien pour en arrêter les progrès, rien pour la diminuer, rien pour la guérir. Maintenant, ce n'est plus une maladie incurable malgré qu'elle soit condamnée par quelques médecins, la santé peut encore être recouvrée par l'emploi de nos REMEDES. Ils sont doux pour les membranes des poumons qu'ils n'affectent pas malgré qu'ils soient enflammés et empoisonnés par les ravages de cette cruelle maladie en même temps qu'ils empêchent les douleurs et les brûlements de poitrine qui accompagnent invariablement la consomption. Prix $3.

GUERISON GARANTIE

COMPAGNIE DE MEDECINE DE TORONTO, TORONTO, ONT.

TEINTURE pour les CHEVEUX

Ces célèbres teintures ne sont pas nuisibles à la santé. Nous en avons les couleurs suivantes, et les plus belles nuances dépendent de la couleur des cheveux : noire, brun foncé, brun clair, châtain, châtain clair, blond doré, blond cendré. Envoyez une tresse de cheveux avec votre commande. Prix $2 la bouteille. Compagnie de Remèdes de Toronto, Toronto, Ont.

ARTICLES DE TOILETTE

En nous adressant votre commande, spécifiez ce que vous désirez avoir et nous vous garantissons que vous serez parfaitement satisfait. Le No 8 donne au teint la fraîcheur de la jeunesse ; c'est une préparation qui n'affecte pas la peau et dont vous pouvez vous servir sans que personne s'en aperçoive. Prix $1.25. No 9 fait disparaître les rides. Prix $2.00. No 10 fait disparaître les taches causées par les affections du foie. Prix $1.25. No 11 fait disparaître les boutons sur la figure. Prix $1.25. No 12 fait disparaître les taches de rousseur. Prix $1.25. No 13 fait disparaître les pustules. Prix $1.25. No 14 fait disparaître le hâle. Prix $1.25. No 15 fait disparaître les verrues. Prix $2.00. No 16 fait disparaître les marques de la petite vérole. Prix $1.25. No 17 empêche la trop grande transpiration. Prix $1.25. No 18 est une préparation infaillible pour conserver les cheveux ou les faire pousser. Prix $1.25. Compagnie de remèdes de Toronto, Toronto, Ont

LE BUSTE

No 19 est une préparation interne et externe qui développe la taille chez les femmes et lui donne les plus belles proportions. C'est une préparation tout à fait inoffensive et infaillible. Prix $5.00. Compagnie de Remèdes de Toronto, Toronto, Ont.

MALADIES DES FEMMES

No 20 guérit infailliblement la leucorrhée, descente de la matrice, et toutes les maladies auxquelles les femmes sont sujettes. Les médecins les plus éminents recommandent cette préparation comme un remède des plus efficaces. Prix $2.00 la bouteille. Compagnie de Remèdes de Toronto, Toronto, Ont.

Pilules Régulatrices Françaises

Bien supérieures au seigle ergoté, à la tanaisie, la menthe ou l'oxide. Recommandées par des centaines de femmes qui en font usage tous les mois. Elles sont infaillibles, préviennent la douleur et amènent la REGULARITE. Prix $2. Compagnie de remèdes de Toronto, Toronto, Ont

Névralgie et Rhumatisme

Guérison certaine par l'usage du spécifique No 22. Il faut attribuer la popularité de cette préparation à son efficacité. Prix UNE PIASTRE Compagnie de Remèdes de Toronto, Toronto, Ont.

AVIS AUX MERES— Le "SIROP CALMANT DE MME WINSLOW" devrait toujours être employé quand les enfants font leurs dents. Il soulage immédiatement les souffrances de ces pauvres petits, produisant un sommeil naturel, paisible, en faisant disparaître la douleur, et les jeunes chérubins s'éveillent aussi "brillants et frais qu'un bouton de rose." Ce sirop est très agréable au goût. Il apaise l'enfant, amollit ses gencives, enlève toute douleur, fait disparaître les souffrances intestinales en réglant la digestion, et est le meilleur remède connu contre la diarrhée, soit qu'elle provienne de la dentition ou d'autres causes. Vingt-cinq cents la bouteille. Ayez confiance et demandez le "Sirop calmant de Mme Winslow" et ne prenez aucune autre préparation.

— POUR LA —

Figure, les Mains, la Peau et le Teint en général

Crême de Miel et d'Amende de Hinds, Gelée de Concombres et de Roses et Moloderma.

Un assortiment complet et nouveau des articles de toilette ci-dessus venant d'être reçu.

R. A. McCORMICK

CHIMISTE ET DROGUISTE

75 RUE SPARKS

Prescriptions pour médecins et familles préparées avec soin.

Communication téléphonique 1-2-88

Aux Peintres et au Public en Général

Tapisseries, Peintures, Huiles, Etc

Je pose les grandes vitres de chassis (Plate Glass)

ESTIMATIONS FOURNIES SUR DEMANDE

JOHN SHEPHERD

227, Rue Rideau, Ottawa

Fonderie de Hull

Le soussigné vient de faire l'acquisition de la fonderie de Hull et est maintenant préparé à exécuter toutes sortes d'ouvrages dans la ligne de fonderie, pièces légères ou pesantes de toutes dimensions, au plus bas prix.

M. Lawson est un homme pratique qui a eu plusieurs années d'expérience, et garantira tous es ouvrages faits à son établissement.

T. LAWSON

Rue Brewery, Hull, Rue George, Ottawa.

FERRONNERIES

L'une des plus anciennes maisons commerciales de la vallée de l'Ottawa et des mieux qualifiées sous le rapport des bas prix et de la qualité des articles offerts en vente.

McDougall & Cuzner

Enseigne de la grosse Tarrière.

— MAGASINS : —

Rue Sussex et rue Duke, Chaudiere

23 11 87-88

DAMES NOS PILULES REGULATRICES FRANÇAISES sont en usage et recommandées par des milliers de Dames qui les emploient MENSUELLEMENT. Elles n'ont jamais failli ; enlèvent les douleurs ; assurent la régularité ; sont douces, agréables au goût et d'un excellent effet. Paquets envoyés par la malle à l'abri de toute indiscrétion sur réception de $2.00. Toute correspondance est confidentielle. Adressez : COMPAGNIE DE MEDECINE DE TORONTO, B. P. Boîte 576, Toronto, Ont 24-1—88-89

HOTEL CANADIEN

CI-DEVANT OCCUPÉ PAR G. LATRIMOUILLE

Ce magnifique hôtel vient d'être acheté par M. John Johnston, ex-propriétaire du "Royal Exchange."

Les repas sont servis à toute heure, à la carte système européen, et sous la surintendence d'un cuisinier français de première classe.

Vins, claret, sauterne, champagne et liqueurs de première qualité.

Cet établissement vient d'être meublé à neuf les chambres sont spacieuses et des mieux aérées, faisant face au parc (Major's Hill).

L'entrée privée est sur l'avenue McKenzie et l'entrée générale du restaurant aux Nos 536 et 538 sur la rue Sussex.

JOHN JOHNSTON, Propriétaire

GEORGE COX

LITOGRAPHE, GRAVEUR, CLICHEUR ET MEDAILLEUR

35 RUE METCALFE,

OTTAWA, ONTARIO

CARTES PROFESSIONELLES

M. J. GORMAN, LL.B.,

(*Successeur de L. A. Olivier*)

Avocat, Solliciteur, Notaire, Etc.,

— BUREAU —

Coin des Rues Rideau et Sussex

OTTAWA, ONT.

BELCOURT & MACCRAKEN

Avocats, Procureurs, Notaires, &c.

ONTARIO ET QUÉBEC

Scottish Ontario Chambers, Ottawa, Ont.

O'Cara & Remon

AVOCATS, SOLLICITEURS, NOTAIRES, ETC.

Bloc Hay, rue Sparks, Ottawa, Ont.

PRES DE L'HOTEL RUSSELL

MARTIN O'GARA, C. R. E. P. REMON

McIntyre, Lewis & Code

Avocats, Solliciteurs et Notaires

Attention toute spéciale donnée aux affaires commerciales.

Bureau : Au-dessus de la Banque des Marchands, Ottawa.

Argent à prêter sur propriétés foncières.

A. F. McINTYRE, Solliciteur de la Banque de Montréal.

J. TRAVERS LEWIS, Solliciteur de la Banque Union.

R. G. CODE. 28-1-88

GEO. McLAURIN, L. L. B.

AVOCAT, Etc.

Bureau : 19 rue Elgin, Ottawa.

J. P. FISHER

AVOCAT, SOLLICITEUR, ETC.

Agent pour la Cour Suprême, le Parlement et les Départements Publics.

SCOTTISH ONTARIO CHAMBERS, OTTAWA ON

McVeity & Henderson

AVOCATS, SOLLICITEURS, ETC.

Agents pour la Cour Suprême et les Départements Publics.

Scottish Ontario Chambers, Ottawa, Ont.

TAYLOR McVEITY. GEO. F. HENDERSON.

STEWART, CHRYSLER & GODFREY

AVOCATS, SOLLICITEURS

Agents pour la Cour Suprême et le Parlement.

Chambres Union, 14 rue Metcalfe, Ottawa, Ont.

McLEOD STEWART F. H. CHRYSLER
J. J. GODFREY

VALIN & CODE

Avocats, Solliciteurs, Etc.

BLOC EGAN, RUE SPARKS

vis-à-vis l'Hôtel Russell.

Bradley & Snow

AVOCATS, SOLLICITEURS POUR LA COUR SUPREME, NOTAIRES, ETC.

R. A. BRADLEY. A. T. SNOW.

Argent à prêter à 6% avec privilège de remboursement en aucun temps.

GUNDRY & POWELL

Avocats, Solliciteurs, Etc.

AGENTS POUR LA COUR SUPREME ET LES DEPARTEMENTS

Bureau : 25 rue Sparks, en face de l'Hotel Russel

Arthur W. Gundry F. C. Powell.

HODGINS, KIDD & RUTHERFORD

Avocats, Solliciteurs, Notaires, etc.

Agents pour la Cour Suprême, le Parlement les Départements Publics, etc.

— ARGENT A PRETER —

Bureaux : Scottish Ontario Chambers, Ottawa Kemptville, Ontario.

JOHN HODGINS GEO. E. KIDD
ALEX. C. RUTHERFORD

BRAGEE D'INFORMATION DES MARCHANDS DETAILLEURS

LINDEN & COLE

Comptables, Collecteurs et Agents Mercantiles

No 40½ RUE ELGIN, OTTAWA

Loyers et dettes collectés, livres ajustés et audités.

B. LINDEN. W. A. COLE

Dr FISSIAULT

— DENTISTE —

COIN des RUES RIDEAU et SUSSEX

— OTTAWA —

Heures de bureau : de 9 à 5 heures.

John Kerrigan

— PLOMBIER SANITAIRE —

Spécialement recommandé pour le posage des appareils de chauffage.

No 106 Rue LYON

CHS. DESJARDINS

AGENT D'ASSURANCE ET COURTIER

Hotel Russell, No 26 rue Sparks

— OTTAWA —

Représente la CITIZEN, départements du Feu, la Vie et des Accidents ; aussi agent pour plusieurs Compagnies Anglaises de première classe.

Capitaux réunis : - - - $40,000,000

Marchand de Boyaux à incendies et toutes espèces de marchandises en caoutchouc, commandées reçoivent une attention immédiate.

M. Desjardins donne une attention toute spéciale aux affaires d'assurance

LAURENT DUHAMEL

ETAL D.—MARCHE BY.

Assortiment complet des meilleures viandes du marché d'Ottawa. En gros et en détail : mouton, porc, saucisses, etc. Comme par le passé, M. Duhamel se fera un devoir de satisfaire les pratiques qui voudront bien l'honorer de leur bienveillant patronage. 1 12 87-88

W. E. BROWN

MANUFACTURIER ET MARCHAND

— DE —

CHAUSSURES EN GROS !

A transporté son établissement au

No 61, RUE RIDEAU

19 11 87-88 (Porte voisine de M. Wall, épicier

Isidore Despatie

PLATRIER

141—RUE KING—141

OTTAWA 23 11 87

MAISON SAINT-GEORGE

102 ET 104 RUE RIDEAU

Vins, Liqueurs, Eau-de-Vie et Cigars importés de premier choix.

Juges par vous-même en venant nous faire visite 12 87-88

LOTERIE NATIONALE DE COLONISATION

Sous le patronage de M. le curé A. Labelle

Au profit de l'Œuvre des Sociétés Diocésaines de Colonisation de la province de Québec. Fondée en Juin 1884, sous l'autorité de l'Acte de Québec, 32 Vict., chap. 36.

LE QUATROZIEME TIRAGE MENSUEL AURA LIEU LE

Classe D. — MERCREDI, 18 JUILLET 1888, A 2 HEURES P.M.

Valeur des Lots, - - - $60,000

1ère SERIE { Valeur des Lots, - - - - $50,000 ; Gros Lot : Un immeuble de - 5,000 } $1.00 le Billet

2me SERIE { Valeur des Lots, - - - - $10,000 ; Gros Lot : Un immeuble de - 1,000 } 25 cts le Billet

Il est offert au porteur de tout numéro gagnant de lui payer en espèces le montant de son lot, moins une commission de dix pour cent.
Les noms des gagnants ne sont pas livrés à la publicité, à moins d'une autorisation spéciale.

DEMANDE DE BILLETS

M. Lefebvre, Montréal, Canada.

à S. E. LEFEBVRE, Montréal, Canada.

..... *billets de 1re série à $1.00.*

..... *billets de 2me série à 25 s.*

La somme de $..... est ci-jointe.

ADRESSE

Nom ..... No.

Rue .....

ou Boîte du Bureau de Poste No .....

Localité .....

REMARQUE—Pour vous servir de cette formule le Demande de Billets, enlevez-la et mettez-la avec l'argent dans une enveloppe adressée à S. Lefebvre, rue Saint-Jacques, Montréal, Canada, L. A. Trépanier, No 41, rue Saint-Patrice, agent pour Ottawa.

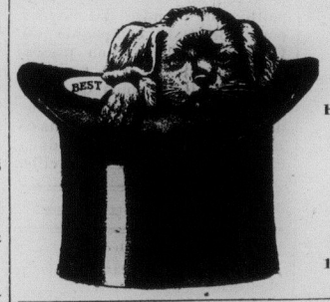

GRANDE VARIETE

— DE —

CHAP AUX

FRANCAIS, ANGLAIS, AMERICAINS et CANADIENS, Etc.

— CHEZ —

JOSEPH COTE

114 — RUE RIDEAU — 114

OTTAWA.

MEUBLES ! MEUBLES !

Voici le temps d'acheter à bas prix des Meubles de

BONNE QUALITE

— CHEZ —

HARRIS & CAMPBELL

36, 38, 40, 42, 44

RUE O'CONNOR, Près de la Rue Sparks

Manufacture de VOITURES !

ROYALE

LEVEILLÉ & MATHÉ

PROPRIETAIRES

Nous désirons informer le public que nous avons fait l'acquisition du poste d'affaires de S.D THOMPSON, dans la branche de carrosserie, plus spécialement voitures légères, Sulkeys, etc. Etant arrivant de Chicago et des autres villes américaines nous avons puisé de grandes connaissances dans notre état, nous sommes en mesure de garantir entière satisfaction. No ouvriers sont tous des plus habiles et travaillent sous notre direction ; les matériaux employés sont aussi les meilleurs que l'on puisse se procurer et nos prix très bas.

Attention spéciale et prompte à toutes commandes, tel est le système que nous mettons en pratique dans toutes les branches de réparations.

56 RUE DALY - - 19 ET 21 RUE STEWART

AVIS ! Le meilleur endroit à Ottawa pour acheter des Patins et autres articles en fait de quincailleries et ferronneries, c'est PATINS !

Chez Thos. Birkett, 115 rue Rideau

P. S.—1,000 paires de Patins de tous prix et de toutes les grandeurs ; 1,000 Clochettes pour sleig Venez et voyez par vous-mêmes. 21 11 87-1

COMPAGNIE MANUFACTURIERE DE

E. B. EDDY & Cie

(LIMITEE)

ETABLIE EN L'ANNEE 1854. INCORPOREE EN L'ANNEE 1883

HULL, P. Q.

Manufacturiers et Marchands en Gros de

BOIS DE CHARPENTE

Portes, Chassis, Jalousies, Moulures, Ouvrages de Maisons, Etc, Etc, Etc

Seaux, Baquets, Planches à laver, Boites et Caisses d'emballage,

ALLUMETTES "TELEGRAPHE" DE PREMIERE QUALITE

16—1—88—q

DEPECHES TELEGRAPHIQUES

DERNIÈRES NOUVELLES

CANADA

Visite pastorale

QUEBEC 17—Son Eminence le cardinal Taschereau est de retour depuis hier de sa visite pastorale. Il a fait son entrée au palais à 2.30 heures, au son des cloches de la basilique. Son Eminence partira de la ville jeudi pour prendre quelques jours de repos à Saint-Joachim.

Police provinciale

—Les gages de la police provinciale ont été augmentés de 25 centins par jour. Les sergents reçoivent maintenant $1.75 et les constables $1.50.

Rumeur

—On dit que l'honorable M. Mercier partira sous peu pour Rome.

Nouvel ouvrage littéraire

—Mlle Annie Robertson MacFarlane, de Saint-Jean, N. B., est en cette ville ; elle prend des notes pour son livre, "The French in Canada, qui paraitra durant l'hiver de 1889.

Un nouveau colon

—M. F. O. Vallerand est sur le point d'établir un de ses fils sur une terre défrichée en partie seulement, à Saint Prime, lac Saint Jean. Ce brave colon n'a que dix-huit ans. Encore un bon exemple à suivre.

Chemin de fer

—Les travaux de terrassement de la ligne du chemin de fer Québec Montmorency et Charlevoix sont commencés depuis la Tannerie Richardson, en venant vers le village Saint-Charles. Dans une quinzaine de jours on commencera la pose des rails.

Le Northern Pacific

WINNIPEG 17—Le *Sun*, que plusieurs personnes croient être dans les confidences du gouvernement, dit que des conférences continuelles ont eu lieu depuis plusieurs jours entre les membres du cabinet et le solliciteur de la compagnie Northern Pacific, M. McNaughton, et qu'un arrangement entre le gouvernement et la compagnie se prépare, arrangement qui aura une grande influence sur la politique de chemins de fer du gouvernement.

Les conditions de l'arrangement sont que le gouvernement termine la voie ferrée de la vallée de la rivière Rouge jusqu'à Winnipeg et la remette à la compagnie pour qu'elle l'équipe et la mette en opération. La compagnie paiera à la province l'intérêt de la somme dépensée pour cette construction.

La Northern Pacific entreprend de construire, équiper et mettre en opération l'embranchement du Portage cette année et de le prolonger jusqu'à Brand l'année prochaine, et aussi de construire un embranchement au sud de Souris.

Il y a aussi entente tacite que la compagnie du Pacifique Nord construira une série d'embranchements à l'avenir afin de permettre à la province de soutenir la concurrence avec son réseau de chemins de fer.

La compagnie du Manitoba Central serait ainsi éliminée. La Pacifique Nord se serait entendu avec elle pour construire la voie jusqu'au Portage ; et cela en vertu des dispositions de la charte du Manitoba Central.

On croit que toute la question sera réglée mardi au plus tard, si les deux partis ne chicanent pas trop sur les questions de détails. On croit que le gouvernement aidera à la construction de la voie du Portage et des autres embranchements par un crédit de $5.000 par mille, et cela au moyen d'une émission de débentures de la province.

Les Sauvages de la Colombie

WESTMINSTER, C. A., 17—Tous les arrangements étant complétés au sujet de l'expédition de la rivière Skeena, le steamer "Caroline" est parti d'Esquimalt à 2 heures, hier après-midi avec des troupes et des officiers. Le surintendant Roycroft doit partir à 6 heures p.m., sur le "Boscowitz," afin de se procurer des canots le long de la côte, pour le transport des troupes. Le steamer "Cariboo Fly" restera ici, attendant des ordres. On ne s'attend pas à recevoir de nouvelles de Skeena avant samedi. Le steamer de la maile "Alaska" en apportera ce jour la probablement.

ETATS-UNIS

L'immigration des indigents

PHILADELPHIE 17—Les autorités de Pittsburg (Pennsylvanie) se plaignent amèrement de la facilité avec laquelle les commissaires de l'émigration laissent débarquer à New-York des immigrants indigents. Elles viennent de renvoyer au Castle Garden une pauvre folle irlandaise, Catherine MacCartney, arrivée récemment par le steamer "Indiana" et qu'on a laissée débrquer à New-York, bien qu'elle fût dénuée de ressources et incapable de gagner sa vie. De plus, le city attorney de Pittursburg a adressée une lettre aux commissaires de l'émigration à New-York pour se plaindre de leur négligence à cet égard.

Une autre plainte a été adressée, au même sujet, au secrétaire du trésor à Washington, par M. Elliott, chef de la police de Pittsburg. M. Elliott dit qu'il a été obligé la semaine dernière d'envoyer à la ferme des pauvres toute une famille d'immigrants, se composant de quatorze personnes. Comme la femme McCartney, ces immigrants indigents avaient été débarqués à New-York, et moins de quarante huit heures après leur arrivée à Pittsburg, ils étaient déjà à charge à la charité publique.

Brulé vif

NEW-YORK 17—Un enfant de quatre mois, du nom de Brown, a été brûlé vif dans son berceau pendant l'absence de ses parents, à Ocean Beacd (New-Jersey).

On suppose que le feu a été mis au berceau par des étincelles qui auraient jaillî d'un fourneau.

L'exploit d'un fou

NEW-YORK 17—Enflammé par la vue d'un portrait du fameux Brodie qui sauta jadis du pont de Brooklyn dans la rivière de l'Est à New-York, Peter McGuigan, un gamin de 17 ans, a sauté, à Philadelphie du pont du chemin de fer de Pennsylvanie, haut de 80 pieds, dans la rivière Schuykill. Ce jeune toqué, qui aurait pu se tuer dans cette chute terrible, est très fier de son exploit.

Les anarchistes à Chicago

CHICAGO 17—L'inspecteur de police Bonfield, après de longues recherches, a découvert que les anarchistes avaient modifié complètement leurs plans depuis l'exécution de Spies et de ses compagnons, l'automne dernier.

Aujourd'hui, l'association est divisée en groupes de trois membres chacun et on croit qu'il y a, actuellement, 3.000 de ces groupes à Chicago.

C'est un groupe de l'un des quartiers sud de cette ville qui était à la tête du complot que l'on vient de découvrir. Les trois membres de ce groupe avaient décidé, il y a un mois, de faire sauter la résidence du juge Grinnell, le 4 de juillet, mais l'un d'eux, ayant consulté un de ses amis, celui-ci l'engagea à renoncer à ce projet. C'est ce dernier qui a tourni des renseignements à l'inspecteur de police, qui a arrêté les auteurs du complot.

Le tarif américain

WASAINGTON, 17—La cause de la réforme du tarif a remporté une victoire partielle à la chambre des représentants. Au cours de la discussion sur le bill Mills, plusieurs orateurs républicains ont combattu la clause qui place la laine sur la liste des articles admis en franchise. Plusieurs escarmouches assez vives ont eu lieu à cette occasion entre des membres eminents des deux partis. La discussion sur le fond de la question a été close par une altercation sarcastique entre M. Skelly et M. Scott, de la Pennsylvanie, après quoi M. Wilkins, du Delaware, a proposé, en matière de conclusion, de retrancher absolument la laine du catalogue des articles à admettre en franchise de droits à l'importation. La motion a été mise aux voix et a été rejetée par 122 voix contre 93. Ce résultat a été chaleureusement applaudi par les démocrates.

Un drame en mer

NEW-YORK 17—Un drame sanglant a eu lieu en plein océan, à bord du steamer "Erin," de la National Line, qui vient d'arriver de Londres à New-York.

"L'Erin" était parti de Londres le 29 juin dernier avec cinquante hommes d'équipage à bord. Le 9 juillet, vers sept heures et demie du matin, deux matelots nommés John Parry et John Chapman ont été trouvés assassinés dans leurs couchettes. Ces infortunés avaient été lâchement poignardés pendant leur sommeil, par un de leurs camarades du nom de Patrick Kelly. L'assassin est un homme de 36 ans, d'une taille et d'une vigueur extraordinaires. Il avait eu une querelle insignifiante quelques jours auparavant avec Chapman et c'est pour se venger qu'il s'est approché de lui pendant qu'il dormait et qu'il lui a plongé la lame de son couteau dans la région du cœur. Chapman ayant poussé un cri de douleur, Kelly lui a plongé de nouveau son couteau dans la bouche. Cependant Parry, qui était couché à côté de Chapman, ayant été réveillé en sursaut, a voulu prendre la défense de son camarade. Mais alors Kelly, tournant sa rage contre Parry, l'a frappé de son couteau à la tempe et l'a tué sur le coup.

Aussitôt après la découverte du crime, l'assassin a été mis aux fers et placé à fond de cale sous la garde constante de deux matelots, et, à son arrivée à New-York, il a été provisoirement écroué au poste de police de Charles street. Les corps des deux victimes ont été jetés à la mer avec la cérémonial ordinaire, le jour même du crime. Le capitaine Tyson, commandant de l'*Erin*, tout en se montrant très réservé, a affirmé que le jour du crime "il n'y avait eu ni bataille ni querelle parmi les matelots et que l'assassin n'était ni ivre ni fou." Il n'y avait pas de passagers à bord de "l'Erin."

Requête repoussée

NEW-YORK, 17—Le recorder Smyth a repoussé la requête de l'avocat de Daniel Lyons, condamné à mort pour avoir assassiné l'athlète Quinn, requête tenant à faire rouvrir le procès dans le but de présenter de nouveaux témoins à décharge. Il résulte de la décision du recorder que Lyons sera exécuté dans la prison des Tombs le jour fixé, c'est-à-dire le 17 août prochain, à moins, ce qui est très peu probable, que le gouverneur de l'Etat, M. Hill, ne commue la peine du condamné.

En quarantaine

NEW-YORK, 17—La Marine Hospital Bureau à Washington a été informé de l'arrivée à la quarantaine de Ship Island (Mississipi) du trois-mâts barque norvégien "Magnolia, venant de Rio-Janeiro, et dont le capitaine et quatre hommes d'équipage sont morts de la fièvre jaune pendant la traversée. La "Magnolia" a été mis en quarantaine.

Romans en actions

NEW-YORK 17—Un jeune vaurien de quatorze ans, Power Clyde, qui a voulu mettre en pratique de nouveaux romans qu'il avait lus sur la vie dans les régions encore peu habitées de l'Ouest, vient de causer une véritable sensation à Chicago, où, s'étant affublé à la façon des Indiens du titre pompeux de "Cloudy Clyde the King," il avait organisé une véritable bande de précoces brigands.

Deux hommes, causant tranquillement au coin d'Addison et de North Clark streets, à Chicago, ont été tout surpris au milieu de leur conversation d'entendre des cris humains qui semblaient venir de dessous terre. Après s'être livré à d'assez longues recherches les deux hommes ont fini par trouver, près d'un chantier de bois de construction, un souterrain dont l'entrée était très adroitement dissimulée.

C'était le repaire de la bande de Cloudy. Au milieu du souterrain se trouvaient deux gamins, Willie Deichmann, âgé de douze ans, et son frère Henry, âge de dix ans, solidement enchaînés à des poteaux et les mains attachées derrière le dos. De plus les deux prisonniers avaient été bâillonnés ; mais l'un d'eux, ayant réussi à se défaire de son bâillon, en avait profité pour crier et appeler au secours de toutes ses forces. Il y avait, en outre, dans le souterrain, toute sorte d'objets disparates, provenant de vols, des couteaux-poignards et une quantité de romans bon marché.

Les frères Deichmann avaient disparu mystérieusement depuis plus d'un mois et leurs parents, après s'être livrés à toute sorte de recherches inutiles et les croyant morts, étaient presque fous de chagrin. Voici l'étrange mésaventure dont ils avaient été victimes. Cloudy Clyde, voulant les enrôler de gré ou de force dans sa bande, les avait attirés dans son souterrain, et les avait fait enchainer une première fois pendant huit jours aux poteaux auxquels on les a trouvés attachés.

Ils étaient bâillonnés, et, deux fois par jour, Cloudy Clyde et ses complices allaient les visiter et les faire manger. Les repas qu'on leur servaient n'étaient autres que les goûters emportés dans des boîtes en fer-blanc par les ouvriers employés au chantier voisin, et volés ensuite par Cloudy Clyde et ses complices.

Après avoir été soumis ainsi pendant 8 jours à ce régime, les deux gamins avaient consenti à faire partie de la bande et à suivre Cloudy Clyde dans ses expéditions de vol et de rapine. Jeudi dernier, cependant, les frères Deichmann, fatigués de cette existence, ont voulu s'évader et retourner près de leurs parents ; mais leur tentative a échoué et Cloudy Clyde les a fait enchaîner et bâillonner de nouveau dans le souterrain.

Suicide d'un octogénaire

NEW-YORK, 17—Dans un accès de désespoir causé par la misère, William Butler, un vieillard de quatre-vingt-six ans, s'est donné la mort en se pendant au No 10, Forsyth street.

Incendie

NEW-YORK, 17—Tout un pâté de maisons situees au centre du quartier commerçant de la ville de Lincoln, Nebraska, et comprenant un des plus importants magasins de nouveautés de la ville, a été détruit par le feu. Les pertes sont évaluées à $125,000.

EUROP

Nouvelles d'Allemagne

BERLIN 17—La *Gazette de l'Allemagne du Nord* dit que l'idee du voyage de l'empereur Guillaume en Russie a pris naissance à Berlin.

La *Gazette de Cologne* dit que le frère du ministre de la guerre, M. de Schellendorf, remplacera le comte de Wartensleben comme commandant du troisieme corps d'armée.

M. Schmidt, le rédacteur de la *Gazette de Cologne*, a été condamné à un mois de détention dans une forteresse pour avoir calomnié le prince Henri de Renos.

Le général Boulanger

PARIS 17—Le général Boulanger continue à se rétablir.

PARIS 17—On dit que l'état du général Boulanger n'a subi aucun changement. Les docteurs lui défendent de parler. Le général a écrit aujourd'hui sur un bout de papier : "Je suis comme le défunt empereur Frédéric." M. Floquet envoie deux fois par jour prendre des nouvelles du blessé. Les médecins ne parlent pas encore avec grande confiance.

Le duel en France

PARIS 17—Mgr Freppel, évêque d'Angers, a soumis à la chambre des députés un projet de loi interdisant le duel et pour la discussion duquel il a demandé l'urgence. Au cours de ses observations sur le projet qu'il venait de déposer sur le bureau de la chambre, Mgr Freppel a fait surtout allusion à la rencontre de M. Floquet et du général Boulanger.

La demande d'urgence a été repoussée par la chambre.

La reine Nathalie

VIENNE, 17—La reine Nathalie a acheté la villa Palmieri à Florence moyennant la somme de six cent mille francs.

L'empereur Guillaume

BERLIN, 17 — L'empereur Guillaume a consenti à ce que sa mère porte les titres d'impératrice et de reine Frédéric.

L'entrevue des empereurs

SAINT-PÉTERSBOURG, 17—Le yacht impérial sur lequel se trouvent le czar et la czarine qui étaient allés faire un voyage en Finlande est passé au large de Cronstadt hier soir, à cinq heures.

Le czar attendra au large de Cronstadt l'arrivée de l'empereur Guillaume qui est attendu le 19 courant dans l'après-midi.

Les élections du Loiret

PARIS, 17—Aux élections législatives qui ont eu lieu dans le département du Loiret M. Lacroix, radical, a été élu par 37,353 voix contre 29,000 données au candidat conservateur, M. Dumas.

Le parlement impérial

LONDRES, 17—Aux communes, le procureur-général Webster a affirmé n'avoir ni reçu, ni donné aucune information relativement au procès d'Odonnell contre le *Times*.

M. Sexton demanda s'il était vrai que le procureur-général n'avait pas été consulté pour préparer la motion dans les poursuites contre le *Times*.

M. Smith repondit que le bill pour nommer une commission d'enquête était préparé et qu'il n'y avait pas lieu à consulter le procureur-général.

Cette déclaration provoqua les applaudissements des députés conservateurs.

M. Parnell a dit qu'il n'était pas satisfait des explications de M. Smith et pour obtenir un débat plus complet sur ce sujet il proposa l'ajournement. L'Orateur déclara cette motion hors d'ordre et dit que le débat devait continuer.

M. Gladstone demanda si le vote sur la motion demandant à soumettre un bill pour la nomination d'une commission d'enquête serait pris à la séance du soir.

M. Smith répondit qu'il l'avait espéré mais que si la chambre s'y opposait, le vote ne serait pas pris.

"C'est à M. Parnell, dit-il, s'il accepte la proposition du gouvernement. Nous ne désirons pas qu'il y ait un débat sur ce bill. Si la proposition est acceptée, des copies du bill seront de suite distribuées aux députés.

"Un jour sera fixé pour la seconde lecture de ce bill. Je dois avouer franchement que je ne prendrai aucun arrangement pour le debat du bill du genre de celui qui nous occupe. Je ne ferai pas perdre de temps à la chambre pour discuter cette question."

Après ces paroles de M. Smith, les députés parnellistes quitterent la chambre pour se consulter. M. Parnell fut *interviewé* dans les couloirs de la chambre et il déclara que la position prise par le gouvernement était intolerable et qu'on n'avait jamais entendu parler de rien de tel.

Il a dit que le gouvernement avait d'abord offert aux députés irlandais mis en accusation comme criminels un tribunal de leur choix, et qu'il cherchait ensuite à les priver de ce qu'il leur avait promis. On me demande, continue Parnell, d'accepter ou de rejuser la proposition. Quand a-t-on vu demander à un criminel s'il approuve le tribunal qui doit le juger. M. Parnell dit qu'il examinera tous les détails du bill avant de l'accepter.

Apres minuit, M. Smith proposa que la chambre permette la présentation du bill.

M. Parnell s'y opposa. Le débat devint très animé.

M. Smith répondit à M. Parnell. Le bill subit sa premiere lecture.

La défense des ports

PARIS 17—La chambre a passé ensuite à la discussion du crédit de 67,000,000 de francs que demande le gouvernement pour augmenter les défenses des ports. M. Wickersheimer, député de l'Aude, a combattu l'allocation demandée pour l'extension des môles qui barrent l'entrée de la rade de Cherbourg. Il a dit que le seul moyen efficace d'assurer la sécurité du pays était d'augmenter l'escadre de la Manche.

L'amiral Krantz, ministre de la marine, a répondu qu'il était nécessaire de donner un plus grand développement aux môles de Cherbourg afin d'empêcher les torpilleurs de l'ennemi d'entrer dans le port, ce qui a présent serait pour eux une opération facile. Si la France était en guerre avec une grande puissance maritime l'ennemi pourrait bloquer Cherbourg et forcer avec ses torpilleurs l'entrée de la rade. L'extension des travaux proposés par le gouvernement devrait être commencée immédiatement si le pays veut être en état de soutenir une guerre maritime. Ceux qui refusent d'accorder le crédit demandé auraient à supporter la responsabilité qu'ils assument.

M. de Lanessan a dit que ce projet étant ajourné depuis si longtemps il était pas necessaire de voter l'urgence pour sa prise en considération immédiate et qu'en retardant la discussion, on permettrait à la chambre d'étudier plus minutieusement le projet.

L'amiral Krantz a répondu à M. de Lanessan que si le projet était resté sur le papier depuis 1885, c'est parce que l'attention du ministère de la marine avait été dirigée vers l'Est. La marine française, a ajouté l'amiral Krantz, n'a jamais craint le combat et elle est prête à marcher au premier signal, mais il est nécessaire que les ports sur lesquels elle compte pour se ravitailler soient mis en état de sécurité.

La demande d'urgence pour la discussion du projet a été repoussée par 341 voix contre 143.

COURRIER DE MONTREAL

—L'honorable M. le sénateur Ogilvie est parti lundi soir de Winnipeg pour revenir à Montréal.

—Le feu s'est déclaré hier soir à 8.17 hrs. dans un petit magasin de cigares de la rue Sainte-Catherine, où une lampe avait fait explosion. Les dommages sont légers.

—A 8.48 hrs., hier soir, les pompiers ont été appelés sur la rue Osborne, No 22, où le feu s'était déclaré entre deux planchers chez M. B. McClanaghan. Dommages légers.

—Autre feu sur la rue Saint Jacques, hier soir, à 9.50, chez M. John Carmichael. Le feu a pris par suite de l'explosion d'une lampe et n'a causé que très peu de dommage.

—Pitcher a été amené hier matin devant le juge Desnoyers et renvoyé aux assises de septembre. Il a plaidé non coupable à l'accusation d'avoir apporté de l'argent volé au Canada.

—Le jugement dans les oppositions faites par la Ligue de la Loi et de l'Ordre au sujet de l'octroi d'une licence à MM. McClanigan et Drury, a été rendu lundi après-midi. Les licences sont accordees.

—Hier midi on a sonné l'alarme à la boîte No 15. Les pompiers se sont rendus chez M. G. Schiller, No 560 rue Dorchester, où un petit poêle à l'huile de charbon avait fait explosion. Les dommages sont légers.

—Le Dr et madame J. C. Taché ont quitté Ottawa, hier après-midi, en route pour Kamouraska où ils doivent séjourner jusqu'en septembre. L'ancien député ministre de l'agriculture reviendra ensuite à la capitale.

—Le Révd. P. Chouinard, curé de Manteno, est actuellement en cette ville et retourne demain aux Illinois. Il fut pendant plusieurs années le directeur du collège Bourget à Rigaud, où il a laissé les meilleurs souvenirs. Il a agi comme délégué à la grande convention de Nashua.

Hier après-midi, vers les trois heures, l'ambulance de l'hôpital Notre-Dame a été mandée pour un homme qui s'était fait blesser au quai de Longueuil pendant qu'il travaillait à bord d'un bateau.

La victime porte le nom de John Aspile et est âgée de 43 ans. Plusieurs côtes lui ont été brisées à part de graves blessures causées par la chute de certaines planches sur le malheureux.

Il est actuellemet sous les soins empressés des médecins de l'hôpital Notre-Dame.

Un jeune homme de 18 ans, du nom de Moise Meilleur, a été transporté à l'hôpital Notre-Dame, hier soir, à cinq heures.

Le jeune Meilleur s'était infligé des brûlures graves pendant qu'il travaillait pour un M. Robertson à poser des fournaises. Nous ne savons par quel hasard, le plomb fondu dont il se servait pour souder a fait une certaine explosion et a atteint la figure du malheureux, lui infligeant des brûlures dangereuses.

Il est à craindre que la vue du jeune homme ne reste affectée.

Il parait que depuis quelque temps, il s'est vendu du sucre du pays sur le marché qui est loin d'être ce qu'il devrait être. Une dame demeurant sur la rue des Allemands en a acheté une quantité et en le faisant fondre, s'est aperçue que au moins d'un sixieme du poids était composé de bran de scie.

Nous avons appris que cette fraude existe depuis assez longtemps. Il est probable qu'avant peu les coupables seront arrêtés.

FINANCE et COMMERCE

BOURSE DE MONTREAL.

Cours fournis par MM. L. J. FORGET & CIE, courtiers en valeurs de bourse, grains et provisions, No 1715 rue Notre-Dame Montréal.

MONTREAL, 17 Juillet 1888.

STOCKS	Valeur des parts	Dernier dividende semi-annuel. Pour cent.	Vendeurs Pour $100	Acheteurs Pour $100
Banque de Montréal	$200	5	215	214
Banque Ontario	100	3½	123	121
Banque du Peuple	50	2	107	100½
Banque Molson	50	4	133	147
Banque de Toronto	100	6	211	209
Banq. Jacques-Cartier	25	3½	86½	80
Banque des Marchands	100	3½	136½	135
Banque de Québec	100	3½		
Banque Nationale	100	3		
Banq. des Tow. de l'Est	50	3½		
Banque Union	50	3		
Canadian B'k of Com	50	3½	116	115
Imperial Bank	100	4		
Dominion Bank	50	6		
Banque d'Hamilton	100	4		
Banque Standard	50	3½		
Banque Hochelaga	100	3		
Banque Ville-Marie	100	3½		
DIVERS				
Intercol'nial Coal Co	100			
Montreal Tel. Co	40	2-3m.	88½	88
Rich. & Ont. Nav. Co	100		92½	92¼
Montreal Street Ry Co	50	6	203	
Montreal Gas Co	40	6	211	210½
Canada Cotton Co	100		40	35
Montreal Cotton Co	100		84	78
Dundas Cotton Co	100			
Hochelaga Cotton Co	100	2½-3m	125	110
Stormont Cotton Co	100			
Merchants Manf'g Co	100			
Royal Can. Ins	25	3		
Mont'l Loan & Mort. Co	100	3		
Canada Shipping Co	100			
Canada Paper Co	100	5		
Guarantee Co	100			
Can. N. W. Land Co	£5		55	53½
Bell Telephone Co	$100	1½-3m		
Accident Ins. Co	100			
Canadian Pacific R'y	100	1½	57½	56½
Montreal 4 p. c. Stock				
Montreal 6 p. c. Stock				
Canada Cotton bonds				
Montreal Cotton bonds				
Dundas Cotton bonds				
Champ. & St. L. bonds				
Canada Central bonds				
Can. Pac. land bonds				
Inter. Coal bonds				
Harbor 5 p. c. bonds				
" 6 p. c. bonds				
" 5 p. c. bonds				

AVANT-MIDI

10 parts	Banque de Montréal	à	213½
25 "	do	à	213½
5 "	Banque de Toronto	à	209½
25 "	Banque de Commerce	à	115½
50 "	Cie Nav. Richelieu et Ontario	à	52½
50 "	do do	à	52
100 "	do do	à	51½
50 "	do do	à	52
25 "	Montreal Gas Co	à	210½
225 "	do	à	210

APRES-MIDI

10 parts	Banque de Montréal	à	214½
7 "	Banque Ontario	à	102
25 parts	Commerce	à	116
25 "	do	à	115½
100 "	Montreal Gas Co	à	210½
25 parts	Cie Nav. Richelieu et Ontario	à	52½

MARCHÉ DE GROS

Montréal, 17 Juillet 1888.

GRAINS

Blé roux d'hiver du Canada	96	à	97½
Blé blanc d'hiver do	96	à	97½
Du Printemps do	83	à	84
No 1 Manitoba	96	à	98
No 2 do	95	à	95
No 1 Nord-Ouest	94	à	95
Pois, 66 lbs, en magasin	85	à	87
Avoine, 34 lbs	40	à	50
Seigle	50	à	60
Orge	55	à	60
Blé-d'inde, droits payés	72	à	75

FARINES

Patente d'hiver	$4 90	à	5 00
Patente du printemps	4 75	à	4 85
Extra supérieure de choix	4 40	à	4 50
Extra	4 15	à	4 30
Superfine	3 50	à	4 00
Forte de boulanger	4 50	à	4 70
EN SACS D'ONTARIO			
Extra	2 00	à	2 05
Forte de boulanger de la ville (en sacs de 140 lbs) par 196 livres	0 00	à	4 50
Farine d'avoine, en barils	0 00	à	5 45
Farine d'avoine granulée, en barils	0 00	à	5 70
Farine graminée	0 00	à	0 00

Quantité de produits reçus hier :

	G. T.	P. C.	Canal.
Blé, minots		500	89,605
Blé d'Inde, minots			16,686
Pois, minots	500		
Avoine, minots	1,450	2,400	
Farine, barils	150	3,724	
Potasse, pots, barils	2	12	9
Œufs	138	128	
Beurre, tinettes	1,105	116	
Fromage, boites	3,160	5,521	
Saindoux, seaux	186	1,515	
Jambon et lard fumé, paq		451	6
Cuir, squeaux	59		
Whiskey, esprit de vin fûts	400		
Tabac, paquets	141		

Produits reçus par chemin de fer et par eau, à Montréal, pour la semaine finissant le 14 juil.:

	G.T.	P.C.	Canal	Total.
Blé, minots		19,461	175,595	195,056
Blé d'Inde, minots			134,199	134,199
Pois, minots	8,180		10,243	18,393
Avoine, minots	3,100	1,530	6,584	11,214
Farine, barils	2,780	19,460	1,277	23,519
Farine d'av. brs	125	292		417
Potasse, pots	64	27		91
Œufs	368	317	121	826
Beurre, tinettes	1,727	1,257	89	3,073
Fromage, boites	11,444	17,209	2,322	30,975
Lard, barils	170		182	352
Saindoux, brls	75	60	60	195
Bœuf, brls et trcs	50		10	60
Cochons apprêtés		82		82
Cuir, rouleaux	616	49		69
Peaux vertes	645		50	695
Whiskey et esprit de vin, fûts	372		15	387
Tabac, paquets	138	53	3	194

En magasins aux dates ci-dessous mentionnées :—

	14 Juil 1888	7 Juil 1888	16 Juil 1887
Blé, minots	334,388	282,601	193,637
Blé d'Inde, minots	33,309	27,823	26,016
Pois, minots	133,001	127,680	191,789
Avoine, minots	93,420	84,058	180,283
Orge	1,844	1,844	8,917
Seigle, minots	3,000	3,000	15,975
Farine barils	56,760	56,767	42,760
Farine d'avoine barils	819	725	120

PROVISIONS LOCALES

Lard pour aliments, de l'ouest, b.	17 00	à	17 50
Lard de l'ouest, le baril	18 50	à	19 00
Lard léger pour aliments, le baril	0 00	à	17 50
Bœuf pour aliments, le baril	0 00	à	0 00
Bœuf indien pour aliments	0 00	à	0 00
Jambon, la lb	0 12½	à	0 13½
Jambon sous canvas, la lb	0 12½	à	0 13½
Jambon vert, la lb	0 00	à	0 00
Flanc vert, la lb	0 00	à	0 00
Saindoux de l'ouest, en seaux, lb	0 10½	à	0 00
Saindoux canadien, en seaux	0 00	à	0 10
Lard fumé, la lb	0 11	à	0 11½
Epaules	0 00	à	0 08
Suif raffiné, la lb	0 05½	à	0 06

ALCALI

Perlasse par 100 lbs	$7 00	à	7 00
Potasse, 1re qualité	4 00	à	4 10
Potasse, 2e qualité	3 75	à	3 90

BEURRE

	c.	c.
Crémerie	18	à 20
Townships	18	à 19
Morrisbourg	17	à 18
De l'Ouest	16	à 17

FROMAGE

Meilleur, coloré	9⅞	à	10
" blanc	9½	à	9¾
Bon	9¼	à	9⅜
Moyen	8½	à	9

EXPORTATION

L'état qui suit montre la valeur des principaux articles exportés de Montréal pendant le mois finissant le 30 Juin :—

MINES	Produits canadiens	Produits étrangers
Charbon	$	34
Minerai	356	
Phosphates	33,370	
Sel		273
Autres articles	2,550	
Total	36,275	307
Total, mines	36,582	
PECHERIES		
Poisson	8,019	
Huile de poisson		
Total	8,019	
Total, pêcheries	8,019	
FORETS		
Potasse	18,526	
Billots, chêne		
do autres	6,094	
Bois de service, madriers	354,391	
do planches	1,168	
do autres	35,918	5,178
Bois carré	21,099	1,252
Autres articles	359	
Total	437,446	6,430
Total, forêt	443,876	

MARCHÉ D'OTTAWA

Farine No 1, par baril	$4 25	à	4 50
Farine forte de boulangers	4 25	à	4 60
Farine extra	5 00	à	5 50
Farine de sarasin	3 50	à	3 75
Farine d'avoine	5 50	à	5 85
Farine de blé-d'inde	3 00	à	3 50
GRAINS			
Blé, le minot	0 00	à	0 00
Avoine	0 43	à	0 45
Blé-d'inde	0 00	à	0 00
Pois	0 50	à	0 65
Fèves	1 00	à	1 25
Sarasin	0 65	à	0 70
Orge	0 00	à	0 00
Seigle	0 00	à	0 00
LEGUMES			
Patates, la poche	0 00	à	1 10
Navets, le sac	0 35	à	0 40
Betteraves	0 20	à	0 30
Choux, la pièce	0 15	à	0 20
Pommes, le sac	0 90	à	1 00
DIVERS			
Œufs	0 20	à	0 25
Beurre, en pain	0 23	à	0 25
do en sceau	0 19	à	0 23
Fromage	0 12	à	0 15
Suif brut, la livre	0 04	à	0 05
Suif fondu	0 07	à	0 08
Saindoux	0 10	à	0 13
Sucre d'érable	0 10	à	0 13
Miel, la livre	0 12	à	0 13
Sirop d'érable, le gallon	0 00	à	1 20
Foin, la tonne	9 00	à	11 00
Paille	5 00	à	6 00
VOLAILLES			
Poulets, le couple	1 00	à	00
Poules, la pièce	0 45	à	0 50
Canards	0 60	à	0 75
Dindes, la pièce	0 90	à	1 50
Oies	0 50	à	0 70
VIANDES			
Bœuf les 100 livres	4 55	à	6 50
Lard	7 50	à	7 75
Veau, au quartier	0 05	à	0 00
Mouton do	0 06	à	0 08
Vaches à lait	3 00	à	28 00

Beaudet & Desjardins

COIN des RUES BAY et FLORENCE, OTTAWA

MANUFACTURIERS DE

Cadres d'ouvertures, Portes, Jalousies, Moulures, Bois pour plancher, Bois à lambriser, Meubles, Etc., Etc. Bois de charpente préparé constamment en mains.

Les meilleurs machines améliorées sont en usages dans notre établissement

Ouvrage de première Classe garanti. Communication téléphoniques.

BUREAU A LA VILLE :

No 26 RUE SPARKS, RUSSELL HOUSE

Atelier de Marbre et de Granit

OTTAWA.

Monuments, entourages de lots de cimetière. Les ouvrages, le lettrage et la sculpture sont faits par moi-même, et me permettent d'entreprendre des contrats à aussi bon marché qu'aucune autre boutique de marbrier de cette ville

R. BROWN,
No 26, rue York

Pritchard & Andrews

Si vous voulez faire

Réparer Vos Balances

— OU —

Inspecter vos Poids

allez chez le soussigné.

Etampes en Caout choue, Sceaux, Etampes pour dates et pour étiquettes.

Chèques et Billets en cuivre et en acier.

Presses à Sceaux et Mémorials.

Outillage pour Relieurs, Rouleaux, etc

Etampes en Acier.

PRITCHARD & ANDREWS

GRAVEURS EN GENERAL

No 175 RUE SPARKS

AVIS

Dans la Capitale

De droite et de gauche.

On est à couvrir le marché de la basse-ville en tôle.

Il n'y avait que cinq ou six voiture au marché de la haute-ville ce matin.

On a commencé, hier, à poser la toiture de la nouvelle sacristie de l'église Ste Anne.

On fait actuellement la pose d'un trottoir neuf sur la rue Wellington en face des nouveaux bureaux publics.

Le capt. E. Beaupré a été nommé surintendant des bateaux de la compagnie de navigation du St Laurent.

Ceux qui désirent acheter du coton blanc à une réduction de 25 pour cent doivent aller chez Pigeon, Pigeon et Cie.

Achetez le pain de Turnbull Bros., 265, rue Rideau. 4mal la

Le thermomètre à 10,10 h. a. m. marquait 71°, à 11,15 h. a. m. il marquait 69°, chez N. G. Young, rue Sparks.

La photographie des dragons de la Princesse Louise, est en exposition dans la vitrine de C. Andesson, rue Sparks.

M. E. Crépeau, avocat d'Arthabaskaville, est arrivé hier à Calédonia Springs, où il passera quelques jours.

Reduction de 25 pour cent sur le coton blanc chez Pigeon, Pigeon et Cie. Profitez de cette occasion extraordinaire.

Les funérailles de l'infortuné Young, victime de l'accident de samedi, sur le chemin de fer, ont eu lieu hier.

Drs. Potter & Kidd, 284, rue Wellington. 15j-1a

Les funérailles de l'enfant de M. Favreau, gardien de la station du feu No 5, ont eu lieu hier, à la Basilique, au milieu d'un long cortège de parents et d'amis.

John Peters employé à la fonderie de Stewart et Fleck, au Flat, qui s'est écrasé la jambe il y a quelque temps, prend un peu de mieux.

La compagnie de Téléphone d'Ottawa, a présenté une pétition au conseil de ville de Hull, pour mettre des pôteaux dans cette dernière ville.

M. Cummings offre $100 de récompense à quiconque donnera des informations au sujet des auteurs de l'attentat sur son fils le 10 juin dernier.

Un pauvre infirme, privé de ses jambes, sollicitait l'aumône des passants, sur le pont Duffren, ce matin, malgré les défenses à ce sujet.

Une voiture, chargée de bois, a été renversée, sur le marché By, ce matin, le conducteur et le cheval n'ont eu aucun mal, mais la voiture a été beaucoup endommagée.

Les plus belles photographies chez J. B. Dorion, No. 569, rue Sussex, coin de la rue Rideau. 7m-j-n-o

MM. Pigeon, Pigeon et Cie viennent d'acheter d'une manufacture un grand lot de coton blanc (job) valant 10 cts. qu'ils vendront sous peu à 8 cts. la verge. Avis aux intéressés

Sur la déclaration de MM. Carson et Smith qu'ils avaient envoyé en dehors de la ville le pétrole qu'ils avaient en magasin, M. le juge O'Gara a renvoyé la plainte.

M. le capitaine Goulet, d'Aylmer, dit que des feux de forêts font ravages à Sandpoint, Constant Creek et sur la rive Sud du lac des Chênes. Il dit que la perte est considérable.

Une maison en bois appartenant à MM. Conroy et frères, aux rapides des Chênes, a été détruite par l'incendie, hier. Elle était occupée comme magasin d'épiceries par M. Madore qui perd la plus grande partie de ses effets.

Les plus belles photographies chez J. B. Dorion, No. 569, rue Sussex, coin de la rue Rideau. 7m-j-n-o

Le comité des finances du conseil de Carleton, à sa dernière séance, a ouvert les soumissions pour l'achat de $20,000 de débentures du comté. La soumission de la banque de Québec offrant 108¼ a été acceptée.

On vient d'acheter au magasin de M J. Errat deux magnifique sets de salon d'une valeur de $100 qui seront deux principaux lots du bazar St Anne qui s'ouvrira le 8 août prochain. Qui gagnera l'un ou l'autre de ces sets ?

Une bonne servante trouvera de l'emploi dans une famille canadienne où il n'y a pas d'enfants. S'adresser 201, rue Albert ou a ce bureau.

M. Robert Klock, junior, de la société Klock & frère, rapporte que le feu a causé des dommages considérables dans les forêts du haut de l'Ottawa. Les concessions forestières de MM. Klock n'ont rien souffert et tout danger de nouveaux ravages paraît maintenant éloigné.

Les frères de la doctrine chrétienne, qui dans le moment sont en retraite à Longueuil, sont attendus à Ottawa vendredi.

On est à réparer l'escalier qui de la terrasse du Gouvernement conduit au chemin des amoureux, près de la rue Vittoria.

MM. Pigeon, Pigeon et Cie viennent d'acheter d'une manufacture un grand lot de coton blanc (job) valant 10 cts, qu'ils vendront sous peu à 8 cts la verge. Avis aux intéressés.

On expose dans les vitrines du magasin de M. W. O. MacKay deux superbes cadres représentant une vue de l'Exposition de 1889 à Paris à vol d'oiseau et une autre vue des principaux monuments de la ville et surtout celui qui fera l'ornement du Palais de l'exposition. Ces deux gravures attirent l'attention des passants sur la rue Sussex.

CONSEIL DE LA VILLE DE HULL

Séance du 16 juillet.

A une assemblée régulière ajournée du conseil de la dite cité de Hull, tenue au lieu ordinaire des séances, dans la maison de M. Stanislas Aubry, sur la rue Main, à dix heures de l'avant midi, lundi, le 16ième jour de juillet 1888, et à laquelle assemblée sont présents : Son Honneur le Maire A. Rochon au fauteuil, et les échevins Simard, Scott, Viau, Morin, Aubry, Marston et Landry, formant un quorum du dit conseil.

Proposé par l'échevin Landry, secondé par l'échevin Morin, Que les minutes de la dernière assemblée qui viennent d'être lues soient approuvées. Adopté.

Proposé par l'échevin Landry, secondé par l'échevin Marston, Que les comptes et communications qui sont maintenant déposés sur le bureau de ce conseil, à l'exception des requêtes des habitants de la rue Albion et de M. Cuthbert Bordeleau soient déférés à leurs comités respectifs. Adopté.

Proposé par l'échevin Viau, secondé par l'échevin Landry, Qu'un comité composé de Son Honneur le Maire, et des échevins Marston, Aubry, Scott et Graham, soit formé avec prière de faire les démarches propres à amener la consolidation de la dette de la cité, et de faire rapport à ce conseil, à sa prochaine assemblée. Adopté.

Proposé par l'échevin Viau, secondé par l'échevin Landry, Que tous les travaux actuellement en voie d'opération dans la ville, pour le compte de cette corporation, autres que ceux ayant trait à l'établissement des tuyaux principaux et de services de l'aqueduc et à l'ouverture des rues Wright et Alma, jusqu'à concurrence de cent piastres, soient suspendus demain soir, le 17 courant. Adopté.

Proposé par l'échevin Landry, secondé par l'échevin Aubry, Que les échevins Marston et Scott soient autorisés de faire enlever tous les embarras et nettoyer cette partie de la Commune située entre les rues Main, du Pont et Chaudière, et le chemin d'Aylmer, et de la faire clôturer d'une manière convenable en vue de convertir plus tard ce terrain en parc public. Adopté

Proposé par l'échevin Landry, secondé par l'échevin Marston, Que ce conseil ajourne.

NAISSANCE.

Hier soir, à Ottawa, la femme de M. G. J. Tessier, une fille.

DEVANT LE MAGISTRAT DE POLICE

Mercredi, 18 juillet — Peu de causes, ce matin, devant cette cour.

John O'Neil, l'agent de la société Bowie et Bate, embouteilleurs de la bière de Brockville, pour vente de boisson sans licence, eut à répondre au magistrat M. Lees, C. R. comparaît pour la poursuite et M. J Gorman, pour la défense ; la cause est renvoyée à une semaine.

R Robertson est accusé par l'ingénieur de la cité d'obstruction sur la rue Albert avec de la pierre destinée à la construction de l'église Congregational. La cause est renvoyée sur la promesse de M. Robertson de faire enlever la pierre.

Wm Atkinson et R Mills, pour avoir permis du bruit dans leur résidence ; cause remise à lundi.

Bernard Jordan, ivresse, remis à lundi.

A VENDRE

Le yacht à vapeur FROU-FROU, longueur 31 pieds, largeur 6 pieds 6 pouces, peut contenir au-delà de 30 personnes. Vitesse entre 8 et 9 milles. Pour autres renseignements, s'adresser à

S. LELIÈVRE,
Bureau du Conseil Privé.
17j-2f

Des Chambres Meublées

Peuvent être obtenues avec ou sans pension en s'adressant à

MADAME HANBERRY,
1m-3f-p-s 117 rue Albert.

GRANDE VENTE SEMI-ANNUELLE
AU COMPTANT
D'UN
SURPLUSDESTOCK
DURANT CE MOIS
BRYSON, GRAHAM & CIE

BON COTON JAUNE	3	CENTINS
INDIENNES, GRAND ASSORTIMENT	4½	"
BONS COTONS BLANCS	5	"
LAINAGES PESANTS	10	"
MEILLEUR SHIRTING, 30 POUCES	12½	"
NAPPES	15	"
CACHEMIRES NOIRS	15	"
TWEED PESANT TRES-FORT	25	"
PANTALONS EN TWEED POUR HOMMES	$1.00	

ET 300 PAIRES DE COUVERTES BLANCHES, TOUT LAINE, ACHETÉES EN JOB VALANT $4.00 POUR $2.25.

BRYSON. GRAHAM & CIE.,

Nos. 148, 150, 152 et 154, Rue Sparks.

AUX ENTREPRENEURS DE PONTS

Le Soussigné recevra jusqu'à mercredi, le 1er août 1888, à midi, des soumissions pour la superstructure (fer ou acier) du pont de la rue St Patrice.

Les plans et spécifications pourront être vus au bureau de l'ingénieur de la cité Hôtel-de-Ville, Ottawa.

EDOUARD E. PERREAULT,
Ingénieur de la Cité.

Bureau de l'Ingénieur de la Cité,
Hôtel-de-Ville, Ottawa.
16 Juillet, 1888.

ATELIERS TYPOGRAPHIQUES

" CANADA. "

JOURNAL QUOTIDIEN

ET

HEBDOMADAIRE

BUREAUX

414, 416 RUE SUSSEX,

ATELIERS

116, RUE ST PATRICE

OTTAWA

On exécute à ce bureau

TOUTES SORTES

D'IMPRESSIONS

TELLES QUE,

BLANCS POUR AVOCATS

Déclarations sur compte,
Déclarations sur billet,
Demandes de plaidoyer,
Comparutions,
Subpœnas,
Affidavits,
Obpositions
Fiat,
Inscriptions

POUR NOTAIRES

Contras de vente,
Contrats de mariage,
Blancs de billet,
Procurations
Quittances,
Transports,
Protêts,
Obligations, etc

Catalogues,
Listes de prix,
Programmes,
Circulaires,
Affiches,
Placards,
Lettres funéraires
Etc., etc., etc.

LE TOUT

SUR BON PAPIER

ET A DES

PRIX TRES BAS

Les ordres envoyés par la Poste reçoivent une attention toute spéciale et sont exécutés sans délai.

—o—

ABONNEMENTS :

EDITION QUOTIDIENNE

Un an pour la ville.....$4.00.
" " En dehors de la ville.....$3.00

EDITION HEBDOMADAIRE

Un an.....$1.00.
Invariablement payable d'avance.

Ecurie de louage d'Ottawa.

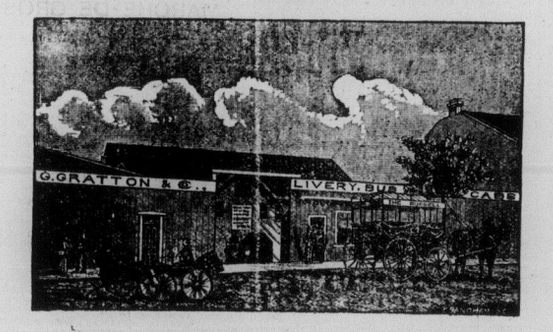

G. GRATTON, - Propriétaire
68, Rue Queen, Ottawa.

P. S.—Communication téléphonique (Wallace & Bell) Tous ordres exécutés promptement.

TOUTES SORTES
—DE—

Poêles, Meubles, Vaisselles, Verrerie Chinoise, Marchandises de Fantaisie, Meubles en Saule, Argenterie Plaquée, Coutellerie, Miroirs, Barres de Fenêtres, Extension pour Rideaux, Voitures d'Enfants, Velocipèdes, Charrettes, Tapis, Prelats, Gravures, Etc. Toutes les Marchandises requises pour meubler une maison au complet, à la Salle de Variété.

532 & 534 RUE SUSSEX, JOSEPH BOYDEN.

GEORGE PHILBERT,
Peintre d'Enseignes et de Maisons
Coin des rues Dalhousie et St Patrice

DECORATEUR DE SALONS, CHAMBRES A DINER, ETC.

PEINTURES A FRESQUES ET DESSINS D'ORNEMENTS DE TOUT GENRE.

30,000 ROULEAUX DE TAPISSERIE
VIENNENT D'ETRE REÇUS.

Ouvrage exécuté avec promptitude et fait dans les derniers goûts

Canadian Bank of Commerce.

AFFAIRES GENERALES DE BANQUE.

DEPARTEMENT D'EPARGNES.

Traites sur la Colombie Anglaise et San Francisco.

SCRIPS des Territoires du Nord-Ouest.

R. GILL,
19j-3f Gérant.

AUX ENTREPRENEURS

Des soumissions seront reçues par le soussigné jusqu'à 4 heures VENDREDI, le 22 courant, pour l'érection d'une EGLISE EN PIERRE SUR LA RUE CUMBERLAND.

Chaque soumission devra être accompagnée d'un chèque de banque accepté fait payable à l'ordre de "Sa Grandeur Mgr l'Archevêque Duhamel," égal à cinq pour cent du montant de la soumission, qui sera confisqué si le soumissionnaire refuse d'accomplir les conditions de son contrat après en avoir été requis.

Si les soumissions ne sont pas acceptées le chèque sera remis.

On devra fournir des sûretés pour la due exécution du contrat.

La plus basse ni aucune des soumissions ne seront nécessairement acceptées

STATUTS DU CANADA

ET

PUBLICATIONS OFFICIELLES

—:o:—

Les Statuts et autres Publications du Gouvernement du Canada, sont en vente à ce bureau. Aussi des Actes séparés. Liste de prix envoyé sur demande.

Statuts Revisées, actuellement prêts. Prix de deux volumes $5.00.

B. CHAMBERLIN,
Imprimeur de la Reine
et contrôleur de la papeterie.

Dépt. des Impressions Publiques et de la Papeterie.
Ottawa, Mars 1887. 13ins

Pour se procurer un excellent lunch et une pension de première classe on ne pourra mieux s'adresser qu'au No. 30, rue O'Connor, chez Madame Christie Casey. Bons lits ; bonne table ; comfort général pour tous et prix raisonnable. 4j-3m

FEUILLETON DU "CANADA."

LE

CONDAMNE A MORT

PREMIERE PARTIE

VI

Là dans ce couloir, était assise une vieille femme sur un banc de bois ; sa grande taille sèche était prise par une robe noire ; un petit châle noir lui serrait les épaules ; un bonnet, également noir, lui prenait la tête jusqu'au milieu du front, et donnait je ne sais quelle impression de sauvagerie au visage bronzé, couvert de petits rides, aux yeux noirs, brillants d'une lueur ardente.

C'était la vieille Lauriot.

Quand elle vit le boucher garotté, entre les deux gardes, elle se leva toute droite, avec une exclamation sourde...

Lauriot tressaillit, releva les yeux et l'aperçut...

Alors un tremblement le prit. Il devint très pâle...

—Quelle est cette femme ? interrogea M. de Valtemare et que demande-t-elle ?...

La vieille dit à voix basse, montrant Lauriot :

—Je suis sa mère...

Et le juge aux gardes :

—Vous n'auriez pas dû la laisser monter..,

—Pardon, excuse, monsieur le juge d'instruction, fit l'un d'eux, nous l'avons prise pour un témoin et nous allions lui demander sa lettre quand vous avez sonné....

—Que désirez-vous ma bonne femme ?

—Embrasser mon fils... apprendre pourquoi on le retient.. il n'est pas méchant... Il n'a rien fait... il n'a tué personne...

—Qu'en savez-vous ?

—Oui, je le sais bien, puisque c'est mon fils..,

M. de Valtemare eut un geste d'impatience.

—Allons, dit-il, nous n'avons pas de temps à perdre.

Mais Lauriot toujours très pâle, semblait cloué sur place.

Les quatre poings des gardes s'abattirent sur son cou et le forcèrent à avancer...

Alors la vieille eut un cri farouche et se jeta sur lui, les bras tendus, le visage contracté.

—Ne le frappez pas, puisqu'il n'a rien fait...

Et avant qu'on put la retenir, elle se collait à la poitrine de Lauriot et l'étreignait de toutes ses forces.

Mon fils, mon pauvre fils.... murmurait-elle.

Le juge dit.

—Eloignez-là !

Les gardes la prirent par les bras et brutalement la détachèrent. L'effort fut tel qu'ils firent craquer ses poignets.

—Malheureux ! dit le boucher.

Et se tordant sur lui même comme un serpent, il cassa les cordes qui le retenaient, aussi facilement qu'un enfant eût brisé une baguette de coudrier. Les gardes, un moment effrayés, reculèrent.

—Faut pas faire crier la vieille vous autres, disait Lauriot de sa voix enrouée, ou je vous écrase comme des punaises.

M. de Valtemare intervînt :

—Lauriot, dans votre intérêt, pas de violence !

Mais déjà la colère du boucher s'était évanouie.

—Qu'on me laisse embrasser maman, dit-il avec un regard craintif.

Le juge fit un signe de consentement.

Déjà la vieille était au cou de son fils et le mangeait de caresses, mais sans une larme, l'œil toujours sec et brillant.

Les gardes s'étaient éloigné de deux pas.

—Maman, murmura le grand garçon, vite, répondez-moi deux mots seulement....

—Quoi, mon pauvre fils ?....

—Qui est-ce qui a mis mes souliers avant-hier, le soir qu'on a tué Charlotte ?....

—Personne ! dit la vieille dont le visage bronzé, en pâlissant tout à coup, prit les couleurs de la cire jaune....

—Si, on les a mis. C'est prouvé....

Dans les paroles de Lauriot, il y avait une affreuse angoisse.

La mère fit un effort pour répondre. Trois ou quatre mots intelligibles sortirent de ses lèvres. Puis elle se tut...

Alors le boucher considéra un moment la vieille femme, les yeux écartés, la bouche toute sèche, avec une épouvante indicible ; puis soudain, ses nerfs semblèrent se détendre, il poussa un soupir profond et s'affaissa, évanoui, sur le parquet...

Lauriot ! Lauriot ! criait la vieille.

Les gardes se précipitèrent au secours du jeune homme.

—Quel farceur ! fit le plus âgé des deux, un vieux aux sourcils touffus, à grosse moustache grise.

La mère avait fait deux pas vers M. de Valtemare qui assistait, attentif, à cette scène, le regard disparu derrière ses lunettes bleues.

—C'est vous, le juge d'instruction ? dit-elle haletante, en tordant ses doigts, en faisant un effort pour avaler sa salive.

—C'est moi...

—Eh bien, il faut relâcher mon fils...

—Non, puisqu'il est coupable.

C'est faux, dit-elle avec violence, c'est faux, entendez-vous... ce n'est pas lui qui a assassiné Charlotte...

—Alors, qui ?...

C'est...

Elle s'arrêta, en voyant le juge se pencher avidemment vers elle, pour ne rien perdre de ce qu'elle allait dire. Cette longue figure d'un jaune uniforme lui faisait peur. Elle considéra tour à tour le magistrat, le greffier, les gardes municipaux, son fils qui reprenait connaissance... et secoua la tête.

—Je ne sais pas, moi, je ne peux pas savoir, dit-elle en bredouillant,... mais pour sûr, ce n'est pas Lauriot...

M. de Valtemare dit deux mots au greffier qui sortit pour revenir quelques instants après, avec deux gardiens de la paix. Ceux-ci prirent la vieille chacun par un bras et doucement pendant qu'elle se débattait l'amenèrent.

—Faites-là sortir du Palais, dit le greffier, et veillez à ce qu'elle de fasse pas de scandale au dehors...

Lauriot, assis sur un banc, le menton dans les deux mains, la regarda s'éloigner sans faire un geste, sans dire un mot. Quelque chose d'anxieux et d'atrocement douloureux lui broyait le cœur, cette souffrance l'hébétait.

VII

M. de Valtemare descendit avec le greffier et gagna la cour du palais de justice où l'attendait une voiture. Un second fiacre entrait au même moment, dans lequel prirent place les deux gardes municipaux et Jacques Lauriot.

Les cochers descendirent le boulevard du Palais, passèrent devant la préfecture de police, traversèrent le parvis Notre-Dame et s'arrêtèrent devant un bâtiment formant carré long, plat, d'aspect lugubre, auprès duquel stationnaient une centaine de personnes, hommes et femmes, même des enfants.

C'était la morgue.

En sortant du fiacre, Lauriot frissonna.

—Ah ! on me conduit là, murmura-t-il...sans doute que Charlotte y est... on veut me la montrer... pour me faire peur....

On l'introduisit au greffe, puis une porte du fond s'ouvrit et on le poussa dans une pièce aux murs nus, froide et sinistre. Au milieu, sur une table, était le cadavre de Charlotte.

Lauriot s'affaissa sur un escabeau. Ses mains étaient agitées d'un tremblement nerveux. La vue du cadavre renouvelait son désespoir et un sanglot montait à ses lèvres.

Tout à coup il se laissa glisser à genoux et couvrit de ses bras le corps de Charlotte.

Le juge lui adressa quelques questions, portant sur les principales preuves relevées contre lui.

Lauriot ne répondit pas.

Un agent découvrit le visage de la morte, hideusement contracté, et le juge s'approcha de Lauriot pour lui demander une dernière fois :

—Devant le cadavre de celle que vous avez assassinée, voulez-vous avouer votre crime ?... Voulez-vous cesser de nier ?...

—Je n'ai pas commis de crime.... je ne peux pas avouer.... Pauvre petite Charlotte, si tu pouvais parler....! Pauve petite.... tu étais si bonne et jolie.... et te voilà maintenant défigurée...

Il pleurait.

—Il est entêté, nous n'obtiendrons rien de lui, fit M. de Valtemare. Après quelques jours de cellule, il sera peut-être plus accessible. Il faut attendre, partons.

Lauriot fut reconduit au dépôt de la préfecture de police.

Le soir même il était à Mazas.

(*A continuer*)

Aux Fabricants de Briques

LE SOUSSIGNÉ recevra à son bureau d'ici à mercredi, le 25 courant, à midi, des soumissions pour fournir et délivrer environ quatre cent mille briques dures de première classe, pour le canal de rue Ouest.

Les soumissions doivent donner le prix par mille et être accompagnées d'un échantillon de la brique.

EDOUARD E. PERREAULT,
Ingénieur de la Cité.

Bureau de l'Ingénieur de la Cité,
Hôtel-de-ville, 16 juillet, 1888.