

PAGES
MANQUANTES



LE

"Golden Syrup"

Marque "CROWN"

Est insurpassable comme **Sirop de Table**
 Il est fait au Canada avec le **Blé d'Inde** le plus fin et le plus choisi. Mis en canistres, il est à l'abri de toutes les impuretés de l'air et, par conséquent, le plus sain et le plus hygiénique.

	PAR CAISSE
Bottes 2 lbs., 2 doz. par caisse.....	\$1.95
" 5 " 1 " " "	2.40
" 10 " 1/2 " " "	2.35
" 20 " 1/4 " " "	2.25
(Les boîtes de 5, 10 et 20 lbs. ont une anse en fil métallique.)	
Barils	24
Demi-barils	3
Quarts de baril	34
Seaux, 38 1/2 lbs. chacun.....	\$1.40
25 " "	1.00

Fret payé sur 5 caisses et plus à toutes les stations de chemin de fer à l'Est de North Bay.

EDWARDSBURG STARCH CO., LIMITED

ETABLIE EN 1858.

53 rue Front Est,
 TORONTO, ONT.

Usines :
 CARDINAL, ONT.

164 rue St-Jacques,
 MONTREAL, P. Q.

Volaille Désossée D'AYLMER

Chaque boîte est **GARANTIE** contenir uniquement la chair délicate de la volaille, dont les os ont été enlevés.

Empaquetée à Aylmer, Ontario, au moyen de volailles élevées et engraisées par les fermiers d'Elgin, spécialement pour la manufacture d'Aylmer.

Une boîte de **Volaille d'Aylmer** devrait être dans chaque ménage, pour les circonstances imprévues.

Le **Poulet Désossé d'Aylmer** est spécialement désirable pour les salades de poulet.

Pas de déchets, pas de cuisines sales, pas de viande dure. Prête pour l'usage immédiat.

La **Volaille Désossée d'Aylmer** est mise en boîtes de fer-blanc à biseau, munies d'une clef d'ouverture.

EN VENTE CHEZ TOUS LES PRINCIPAUX
EPICIERS EN GROS DU CANADA. † †

Notre Catsup aux Tomates n'est pas un sous-produit. Il n'est pas fait avec des pépins, des pelures, des cœurs et des fruits non mûrs. Rien, sauf les tomates les plus belles, les plus mûres, les plus juteuses, épépinées et pelées à la machine, n'est assez bon pour lui.

Dans la plupart des endroits où l'on met les tomates en boîtes, les déchets sont convertis en catsup. Peu importe l'habileté avec laquelle ce catsup est épicé et préparé, il n'aura jamais l'apparence ou le goût du catsup aux tomates, fait avec le meilleur fruit, pas plus que le pain de son n'a l'apparence du pain de farine.

A part la pulpe fraîche, du sucre blanc granulé, des épices pure mélangées et du vinaigre fait dans notre propre manufacture, sont les seuls autres ingrédients ; tout article est ce qu'il y a de meilleur dans son genre.

Notre catsup possède tout ce que le client le plus difficile peut désirer : salubrité, pureté et goût, et l'apparence brillante, fraîche, propre de l'emballage en fait un des articles les plus faciles à vendre que vous puissiez mettre sur vos tablettes.

En caisses de deux douzaines, \$1.00 la douzaine, F. O. B.,
Montréal.

The OZO CO., Limited
MONTREAL

COMMENCEZ-LA BIEN!

Si vous voulez avoir de bons bénéfices, vous devez acheter avec sagesse. N'achetez pas dans une maison qui vous prend trop cher; achetez chez des gens qui vous traitent bien et avec honnêteté, dans une maison qui a toujours votre intérêt à cœur. Voilà le genre de maison à laquelle vous avez affaire, quand vous achetez chez

LAPORTE, MARTIN & COMPAGNIE, Limitée.

Il faut que vous fassiez affaire avec une maison qui puisse vous fournir des articles d'épicerie, quand vous les commandez. La maison Laporte, Martin & Cie, Ltée., peut vous livrer les marchandises en temps voulu.

En fin de compte, il faut que vous vous adressiez à des gens qui n'aient pas d'autre chose en stock que des articles qui portent le cachet de la qualité. Des articles médiocres d'épicerie vous donneraient une pauvre réputation vis-à-vis de vos clients, de même que des articles de la meilleure qualité vous donneront la réputation d'un épicier auquel on peut se fier.

La Maison LAPORTE, MARTIN & CIE, Limitée, ne tient en Stock que ce qu'il y a de meilleur. Ecrivez-nous un mot.

LAPORTE, MARTIN & CIE, Limitée

Marchands de Gros et Importateurs, Montréal.

AUX EDITEURS ET IMPRIMEURS

Nous fabriquons ce qu'il y a de tout à fait supérieur en fait de

Caractères d'Imprimerie
Filets Laiton en Feuillard
Filets en Laiton coupés sur mesure
Filets en Laiton pour diviser les colonnes
Cercles en Laiton
Points de conduit en Laiton.
Coins arrondis en Laiton
Interlignes et Cadrats en Laiton

Galées en Laiton
Bordures en Métal
Accessoires en Métal coupés sur mesure
Interlignes et Cadrats
Points de conduit en métal
Espaces et Cadrats, 6 à 48 points
Coins en Métal, etc.

Vieux filets à diviser les colonnes retapés et rendus aussi bons que des neufs, moyennant une faible dépense.

Nous vous prions de remarquer que nous ne faisons partie d'aucun Trust, ni d'aucune Combinaison et que nous pouvons tourner à votre grand profit toute transaction avec nous.

Un exemplaire de notre Catalogue vous sera fourni volontiers sur demande.

PHILADELPHIA PRINTERS' SUPPLY CO.

Fabrique de

Caractères et de Matériel d'Imprimerie de Haute Qualité.

Propriétaires
PENN TYPE FOUNDRY.

39 Neuvième Rue Nord.
PHILADELPHIE.

LE PRIX COURANT

(THE PRICE CURRENT)
REVUE HEBDOMADAIRE

Commerce, Finance, Industrie, Assurance, Propriété Immobilière, Etc.

EDITEURS :

LA COMPAGNIE DE PUBLICATIONS COMMERCIALES
(The Trades Publishing Co.)
25, Rue Saint-Gabriel, - MONTREAL
TELEPHONE BELL MAIN 2547

ABONNEMENT MONTREAL ET BANLIEUE - \$2.50
CANADA ET ETATS-UNIS - 2.00 PAR AN.
UNION POSTALE - - Frs 20.00

Il n'est pas accepté d'abonnement pour moins qu'une année complète.

L'abonnement est considéré comme renouvelé si le souscripteur ne nous donne pas avis contraire au moins quinze jours avant l'expiration, et cet avis ne peut être donné que par écrit directement à nos bureaux, nos agents n'étant pas autorisés à recevoir de tels avis.

Une année commencée est due en entier, et il ne sera pas donné suite à un ordre de discontinuer tant que les arriérages ne sont pas payés.

Nous n'accepterons de chèques en paiement d'abonnement, qu'en autant que le montant est fait payable au pair à Montréal.

Tous chèques, mandats, bons de poste, doivent être faits payables à l'ordre de : "LE PRIX COURANT."

Nous nous ferons un plaisir de répondre à toutes demandes de renseignements. Adressez toutes communications simplement comme suit :

LE PRIX COURANT, Montréal.

LES COLIS POSTAUX ET LE COMMERCE DE DETAIL

Comme nous l'avons dit sommairement dans notre précédent numéro, il doit être présenté au Parlement, pendant la session actuelle, un projet de loi dont le but serait d'établir un Service de Colis Postaux à bon marché qui rentrerait dans les attributions du Département des Postes. Le Département des Postes se chargerait non seulement de la livraison des paquets, mais encore du recouvrement du montant des factures relatives aux dits paquets.

Les marchands de détail des villes et des campagnes comprendront, sans qu'il soit nécessaire de s'étendre longuement sur ce sujet, combien menaçant est pour eux un tel projet de loi.

A qui profiterait ce Service de Colis Postaux qu'on se propose d'établir ?

A quelques maisons seulement; notamment à celles qu'on désigne communément sous le nom de 'Mail Order Houses' et pour lesquelles nous ne trouvons pas d'équivalent en français. On sait que ce sont des maisons dont la spécialité est de faire des ventes au moyen de catalogues répandus à profusion dans tout le pays. Ces maisons envoient des marchandises contre remboursements [C.O. D.] jusque dans les localités les plus reculées au détriment du commerce de détail local.

Le Service des Colis postaux à bon marché permettrait également aux Grands Magasins à Départements des principaux centres d'étendre partout leur action. Il en serait spécialement ainsi des Grands Magasins qui ont créé et mis en opération un Département des Ordres par Correspondance. Leur action ne peut s'étendre qu'aux dépens des commerçants de détail de moindre importance, aussi bien dans les cités et les villes que dans les villages.

Dans les centres importants le commerce de détail se concentre déjà depuis

quelques années en un petit nombre de mains puissantes au grand dommage de la classe des commerçants de moindre envergure. Les grands magasins à départements tendent chaque jour de plus en plus à éteindre la concurrence et à se transformer en Monopoles et en Trusts au désavantage évident de la Société en général.

Le projet de loi en question, s'il était adopté par le Parlement, permettrait à ces grands magasins d'atteindre plus facilement la clientèle des marchands de la campagne qui, jouissant aujourd'hui de la prospérité générale, seraient réduits bientôt à la portion congrue.

C'est donc au profit de quelques marchands ou plutôt de quelques capitalistes et au détriment des nombreux marchands détaillants des cités, villes et campagnes que serait créé le Service des Colis Postaux projeté.

Nous ne serions pas surpris de voir derrière ce projet de loi les grandes maisons à départements.

Le gouvernement ne doit pas, ne devrait pas se laisser influencer par des perspectives de supplément de recettes pour le Département des Postes. Ses surplus annuels le dispensent de chercher de nouvelles sources de revenus, surtout quand les recettes à provenir du Service à créer sont en opposition aux intérêts de la classe commerciale en général.

Nous avons dit combien le commerce de détail serait atteint par le projet de loi s'il devait devenir loi. Mais ce n'est pas seulement le commerce de détail qui serait menacé, le commerce de gros en serait également frappé, car il ne peut prospérer s'il n'a une clientèle de détaillants prospères eux-mêmes.

Nos lecteurs verront, d'après ces quelques réflexions, qu'un Service de Colis postaux à bon marché ne pourrait que leur être préjudiciable. Nous les engageons fortement à s'opposer par tous les moyens en leur pouvoir à l'établissement

du Service en question. Que tous voient leurs députés ou leur écrivent pour protester contre la mesure projetée. Que les diverses associations de marchands élèvent leur voix et le projet de loi ne verra pas le jour.

LA COMPAGNIE D'ASSURANCE-VIE "UNION MUTUAL"

Les commissaires d'assurance des Etats-Unis constatent, dans leur rapport sur la compagnie d'assurance-vie "Union Mutual", la bonne gestion des affaires de cette compagnie et la tenue parfaite de ses livres. Elle a un surplus de \$286,000 pour la garantie de ses contrats d'assurance. L'actif de la compagnie est de \$11,306,130.77 et son revenu total de \$13,810,766.33.

Voici d'où proviennent en partie ces revenus: primes de première année, \$303,456.06; primes de renouvellement, \$1,613,770.40; dividendes employés au paiement de primes de renouvellement, \$47,274.08; intérêts sur prêts sur hypothèques, \$47,818.55; intérêts sur bons et dividendes sur le capital, \$279,772.34; loyers des propriétés de la compagnie, \$50,367.54; profits sur ventes de contrats ou sur polices échues, \$36,331.17; commission payée pour prêts sur bons du gouvernement, \$2,427.11.

Voici d'autre part quelques-uns des débours de la compagnie: paiements de réclamations par suite de décès, \$593,243.65; polices à dotation échues, \$44,335.28; prêts sur polices abandonnés, \$32,605.31; valeurs rachetées employées à l'achat d'assurances payées et d'annuités, \$28,603.36; dividendes payés, \$51,349.40; commissions et bonus aux agents, \$108,509.27; salaires et frais de voyage des agents, \$66,478.66; salaires et compensations des fonctionnaires, directeurs et employés, \$81,659.28; taxes, licences, etc., \$44,305.19; réparations d'immeubles, \$12,815.18; perte sur vente d'actions et de bons, \$26,211.63.

ASSOCIATION DES EPICIERS DE
GROS DE MONTREAL

L'Assemblée Générale Annuelle de cette Association a eu lieu le 20 décembre dernier. A cette Assemblée ont été élus les officiers pour l'année 1907, comme suit:

Président—M. Alex. Orsali.

Vice-Président—M. Jos. Ethier.

Trésorier—M. A. L. Lockerby.

Directeurs—MM. L. O. Demers, N. Gendreau et S. J. Carter.

Secrétaire—J. Stanley Cook.

M. Alex. Orsali, président réélu a été également choisi à l'unanimité à cette assemblée en qualité de candidat de l'Association pour l'élection au Conseil du Board of Trade.



M. Joseph Ethier,

De MM. Laporte, Martin et Cie, Ltée, vice-président.



M. S. J. Carter,

De MM. S. J. Carter & Co., directeur.



M. A. L. Lockerby,

De MM. Lockerby Bros., Ltd., trésorier

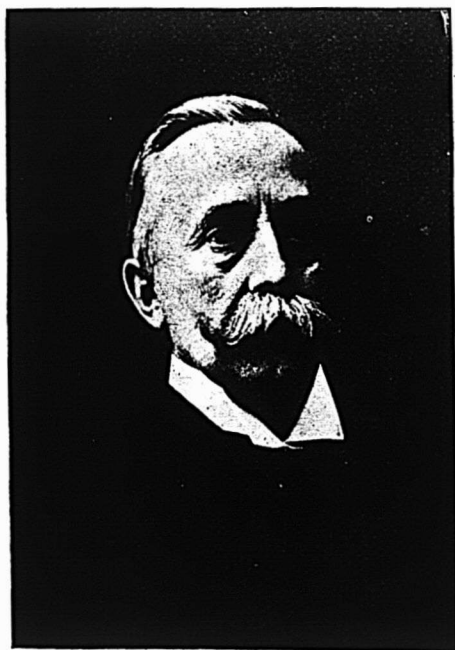

M. Alex. Orsali,

De MM. Hudon & Orsali, président

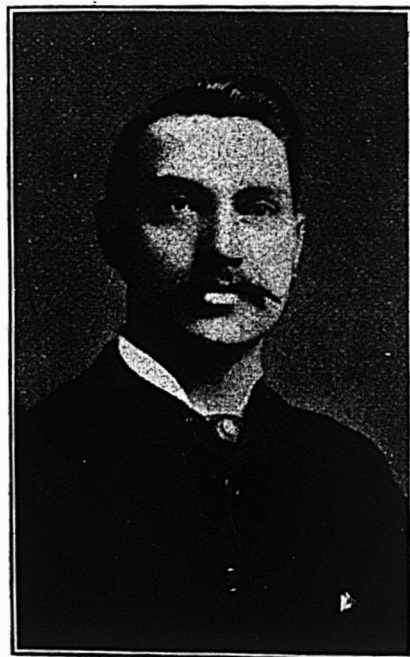

M. N. Gendreau,

De MM. Lacaille, Gendreau et Cie, directeur.



M. L. O. Demers,

De MM. Demers, Fletcher et Cie, directeur.

La maison Jean Paquette, a pour spécialité les poêles et les fournaies, aussi bien que l'argenterie, la coutellerie, la vaisselle. Une visite aux magasins de cette maison, 1353 rue St-Laurent, ou à ses entrepôts de plomberie, 875-883 rue St-Dominique et 578, 580 Avenue Coloniale, vous serait profitable.

Pour être sûr de mener vos affaires à bien, n'avez en stock que de bonnes marchandises, dont la pureté vous soit garantie. Les confitures et gelées de la marque E. D. S., faites par E. D. Smith, de Winona, Ont., répondent à tout ce que l'on peut désirer comme pureté et finesse de goût.

Quand vous voyez des tôles galvanisées "Perfect", vous pouvez vous dire qu'elles représentent la marque "Comet" de Gilbertson, marque représentée à Montréal par M. Alex. Gibb, 13 rue St-Jean. Ces tôles qui sont très faciles à travailler et ne coûtent pas plus cher que d'autres de même grade.



M. J. Stanley Cook,
Secrétaire.

L'INVENTAIRE

Dans les années de prospérité le commerçant ne doit pas plus négliger de connaître le véritable état de ses affaires que dans les années pendant lesquelles le commerce est languissant. Pourquoi se contenter de savoir d'une façon générale que les profits de l'année ont été plus élevés cette année qu'ils ne l'ont été l'année précédente et se déclarer satisfait de résultats dont on ne connaîtrait pas l'importance réelle.

Le commerçant peut et doit, en faisant chaque année son inventaire, se rendre compte de tout ce qui a pu l'aider à augmenter son chiffre d'affaires et ses profits, s'il y a eu augmentation et, dans le cas contraire,—ce qui doit être l'exception actuellement, étudier les causes qui ont contribué à diminuer le chiffre des affaires ou des profits.

Augmentation d'affaires ne signifie d'ailleurs pas toujours augmentation de profits; aussi, l'inventaire devrait-il donner l'occasion d'une révision des prix de vente. Les prix de vente sont quelquefois trop élevés et empêchent l'écoulement des marchandises; dans ce cas, il est nécessaire de les abaisser. Le bénéfice sera moins grand sur chaque vente, mais par la multiplicité des ventes les profits augmenteront. Vendre bon marché pour vendre beaucoup est une

devise que beaucoup de marchands pourraient mettre en pratique avec succès.

Dans les années prospères on se relâche peut-être un peu du côté de la prudence que tout commerçant doit apporter dans ses achats et dans la rentrée de ses crédits. Le chiffre d'affaires augmentant, on est tenté d'acheter davantage aussi bien en quantité qu'en variété de marchandises et on va quelquefois au-delà de ce qu'une sage réserve commanderait de faire.

L'inventaire est encore là une excellente occasion de se corriger si un excès d'enthousiasme a fait commettre une erreur de jugement. L'inventaire est, en effet, une bonne leçon de choses pour le commerçant qui étudie sérieusement sa situation; c'est pour lui une sorte d'examen de conscience commercial dont il peut tirer grand fruit.

Il ne suffit pas à un marchand de dresser son bilan, de connaître exactement l'état de son actif et de son passif. Il lui importe tout au moins autant de savoir s'il a commis des fautes et, dans l'affirmation de prendre les mesures voulues pour les éviter à l'avenir.

C'est ainsi que, bien souvent, il reconnaîtra que le manque de surveillance dans les crédits qu'il a accordés lui a occasionné des pertes qu'il aurait pu éviter avec un peu moins de négligence.

A vrai dire, il n'existe aucune excuse

qui puisse dispenser un commerçant de faire son inventaire chaque année. En le faisant il y trouve maints avantages, tandis qu'en ne le faisant pas il marche toujours à tâtons sans être sûr de ne pas trébucher dans les ornières que lui cache l'obscurité de sa situation.

CALENDRIERS

Nous accusons réceptions avec remerciements des calendriers que nous ont adressés les maisons suivantes:

J. M. Douglas & Co., Montréal, agents pour le whisky Ecossais de Dewar. La maison J. M. Douglas & Co., fête, en 1907, le 50e anniversaire de sa fondation; nous la prions, à cette occasion, d'accepter nos meilleurs compliments.

Connors Bros., Ltd., Black's Harbour, N. B., empaqueteurs et préparateurs de poissons de mer. Leur marque "Brunswick" est bien connue de nos lecteurs.

A. E. Dartois et Fils, Farnham, magasin général.

Federal Life Insurance Co., Hamilton.

Ludger Gravel, Montréal, ferromeries et fournitures pour carrossiers, selliers, etc., agents de manufactures. M. Ludger Gravel, en plus de son splendide calendrier qui représente un forgeron à l'ouvrage, nous envoie également un "Telephone Directory", très pratique, avec calendrier, ainsi que ses souhaits sur carte postale en aluminium d'un très joli effet.

A. Bonneville, Café Commercial, coin Notre-Dame et St-Gabriel.

THÉS DE TOUTES SORTES

SPECIALITÉS:

Victoria et Princess Louise

THÉS VERTS DU JAPON
et THÉS NOIRS "CEYLON BLEND"

Nos voyageurs sont maintenant en route, avec un assortiment complet d'échantillons.

Laporte, Martin & Cie., Ltée

Marchands en Gros et Importateurs

MONTREAL.

LE NOUVEAU TARIF

(Suite)

GROUPE 5—PATE DE PAPIER, LIVRES ET PAPIER

	Tarif Préf. Ang.	Tarif Préf. Int.	Tarif Préf. Genl.				
169—Livres : romans, cartes, fa- bles ou ouvrages analogues, non reliés, brochés ou en feuilles détachées, non com- pris les éditions annuelles di- tes de Noël ou autres publica- tions connues généralement comme livres pour la jeunesse ou l'enfance, p. c.	15	22½	25		Exempts	Exempts	
170—Livres de tarif de transport des chemins de fer et de tarif de télégraphe, reliés ou bro- chés, p. c.	15	22½	25		Exempts	Exempts	
171—Livres imprimés, publica- tions périodiques et brochures, et leurs parties, n.a.p., non compris les registres de comp- tabilité en blanc, les cahiers de modèle d'écriture, les ca- hiers pour écrire et les albums à dessin, p. c.	5	10	10		Exempts	Exempts	
172—Livres : livres scientifiques et industriels de toutes sortes, y compris les livres sur l'agri- culture, l'horticulture, les fo- rêts, les poissons et les pêche- ries, les mines, la métallurgie, l'architecture, l'électricité et autres livres pour ingénieurs, sur la menuiserie, les construc- tions navales, la mécanique, la teinturerie, le blanchissage, le tannage, le tissage et autres arts mécaniques, ainsi que tous livres industriels similai- res, livres imprimés en une langue autre que l'anglais et le français, ou en trois ou plu- sieurs langues ; bibles, livres de prières, psautiers et livres d'hymnes, cartes avec maximes religieuses et images pour l'en- seignement religieux dominical	Exempts	Exempts	Exempts				
173—Livres avec caractères en re- lief et cartes évidées pour aveugles ; livres pour l'instruc- tion des sourds-muets et des aveugles, cartes à l'usage des écoles pour aveugles.	Exempts	Exempts	Exempts				
174—Livres publiés par un gou- vernement ou par une société scientifique ou littéraire et rap- ports annuels et officiels de sociétés religieuses ou de bien- faisance, publiés pendant la période de leur session et des- tinés à être distribués gratui- tement aux membres des dites sociétés et non pour la vente.	Exempts	Exempts	Exempts				
175—Livres ni imprimés ni repro- duits au Canada, compris dans les programmes d'une univer- sité, d'un collège ou d'une école légalement reconnus au Canada et destinés à des élè- ves de ces institutions ; livres importés spécialement bona- fide à l'usage des "Incorporat- ed Mechanics Institutes," des bibliothèques publiques, des universités, de collèges ou d'é- coles, ou d'une bibliothèque d'une société médicale, de droit, littéraire, scientifique ou d'art légalement reconnues ap- partenant aux comités de ces institutions et n'étant dans aucun cas la propriété de parti- culiers, moyennant l'observa- tion des règlements prescrits par le ministre des Douanes. Tout importateur de livres vendus pour les usages sus- indiqués bénéficiera de la res- titution des droits qu'il aura acquittés s'il justifie que les livres ont été vendus et livrés aux institutions dont il s'agit.					Exempts	Exempts	
				176—Livres reliés ou non ayant été imprimés ou achevés de- puis plus de douze ans.	Exempts	Exempts	
				177—Cartes du département de l'Amirauté, manuscrits, cartes d'assurance et intérieurs d'al- d'albums en papier, reproduc- tions illustrées d'insectes, etc., importés à l'usage des collèges, écoles et sociétés scientifiques et littéraires.	Exempts	Exempts	
				178—Annonces et imprimés. Bro- chures, réclames, pancartes- réclames enluminées, publica- tions périodiques d'annonces illustrées ; prix-courants, pros- pectus et catalogues illustrés, calendriers et almanachs-an- nonces ; circulaires, fiches ou brochures-réclames concer- nant des médicaments breve- tés ; chromos, chromotypes, oléographies et ouvrages simi- laires, produits par tout autre procédé que la peinture et le dessin à la main et portant des annonces imprimées, lithogra- phiées ou estampées ou atta- chées, y compris les affiches, les feuilles d'annonces pliées et les tableaux ou autres tra- vaux artistiques lithographiés, imprimés ou estampés sur pa- pier ou sur carton et destinés au commerce ou à servir d'an- nonces n.a.p., la livre	10	15	15
				179—Étiquettes pour boîtes à ci- gares, pour fruits, légumes, viandes, poissons, confiseries et autres marchandises et pro- duits ; étiquettes à œillets d'at- tache pour bagages ou pour l'inscription des prix et autres ; billets et billets de chemins de fer ou autres lithographiés ou imprimés ou partiellement im- primés, n.a.p., p. c.	22½	32½	35
				180—Photographies, chromos, chromotypes, artotypes, oléo- graphies, peintures, dessins, tableaux, décalcomanie de tou- tes-sortes, gravures ou estam- pes ou leurs épreuves et œu- vres d'art semblables, n.a.p. ; impressions sur papier bleu, plans d'architecture, cartes géographiques, hydrographi- ques, n.a.p., p. c.	15	22½	25
				181—Billets de banque, obliga- tions, lettres de change, chè- ques, billets à ordre, traites et imprimés similaires, non si- gnés, cartes et autres formu- laires commerciaux en blanc, imprimés ou lithographiés, ou imprimés à l'aide de planches d'acier, de cuivre ou autres, et tous imprimés, n.a.p., p. c. ..	22½	32½	35
				182—Musique imprimée, reliée ou en feuilles détachées, p. c.	5	7½	10

CIGARETTES



**SWEET
CAPORAL**

fumées
universellement

VOUS
N'AVEZ
QU'A
DIRE

“WINDSOR”

— et la vente du sel est accomplie.

C'est une petite affaire que cette vente de Sel, mais le public achètera le

Sel Windsor

propre et pur, et voilà la raison pour laquelle vous ne devriez jamais vous en passer.

CANADIAN SALT CO.
LIMITED
WINDSOR, ONT.

Quelque Chose de très bon en

TOUT TEMPS

Votre stock ne sera complet et vos clients ne seront satisfaits que lorsque vous pourrez leur fournir des

Jambons, Lards Fumés Windsor, Saucisses, etc., de Choix, Marque

“CORONA”

Envoyez-nous votre ordre pour les Fêtes; nous lui donnerons la meilleure attention.

The Montreal Packing Co. Ltd.

MONTREAL.

Nous n'avons pas de magasins de détail

NATIONAL LICORICE CO.

BROOKLYN, N. Y.

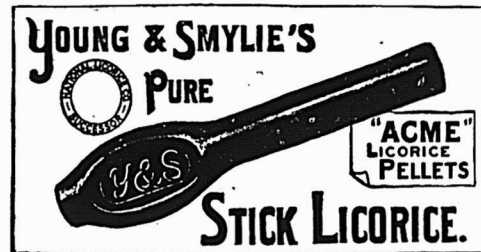

REMÈDE DU BON VIEUX TEMPS
POUR LA TOUX ET LE RHUME

Seuls manufacturiers des spécialités de réglisse vendues précédemment par les sus-nommés, y compris les célèbres

— Marques de **REGLISSE PURE EN BATON**—

Y. & S. Scudder et M. & R. Acme Licorice Pellets, M. & R. Wafers, en sacs de 5 cents, Losanges, etc., etc. et la Réglisse Flexible.

Dépôt à Montréal : 13, 15, 17, 19 Rue Ste-Thérèse.

LISTE DE PRIX ET CATALOGUE ILLUSTRE SUR DEMANDE.

183—Journaux ou éditions supplémentaires et leurs parties, partiellement imprimées et destinées à être complétées et publiées au Canada, p. c.	15	22½	25	190—Papier collé sur toile pour faux-cols (<i>Union collar cloth paper</i>) en feuilles ou en rouleaux, non glacé ni fini, p. c. .	10	12½	15
184—Journaux et publications trimestrielles, mensuelles et bimensuelles, ainsi que journaux littéraires hebdomadaires, non-reliés; gravures de modé pour tailleurs, modistes et couturières.	Exempts	Exempts	Exempts	191—Papier collé sur toile pour faux-cols, en feuilles ou en rouleaux, glacé ou fini, p. c. .	12½	17½	20
185—Feutre adhésif pour doublage de navires.	Exempt.	Exempt	Exempt	192—Carton de paille, carton de pâte et carton, papier, feutre ou carton de paille goudronnés, papier sablé, verré ou de silix et papier ou toile d'émeri, p. c.	15	22½	25
186—Papier de chaume fabriqué avec des machines à quatre cylindres et calendré de manière à être réduit à une épaisseur de 0.006 à 0.008 de pouce, adapté pour la manufacture des cartouches de chasse; amorces pour cartouches de chasse et feuilles de feutre encollées et comprimées à la presse hydraulique, recouvertes ou non de papier, adaptées pour la fabrication des bourres de fusil.	Exempt	Exempt	Exempt	193—Sacs en papier de toute sorte, imprimés ou non, p. c. .	15	25	27½
187—Papier et pellicules, albuminés ou préparés chimiquement, à l'usage des photographes, p.c.	15	25	30	194—Cartes à jouer, le jeu.05	.07	.08
188—Papier photographique bariqué uni, recouvert de baryte adopté exclusivement pour la fabrication du papier photographique albuminé ou sensibilisé.	Exempt	Exempt	Exempt	195—Papier de tenture ou papier peint, bordures ou papier à bordure, et autres papier de toute sorte, p. c.	22½	32½	35
189—Tubes et cônes de toutes dimensions, en papier pour y rouler le fil,	Exempts	Exempts	Exempts	196—Papier à imprimer les journaux et tout papier à imprimer en feuilles ou en rouleaux, évalué à pas plus de deux centins et un quart la livre, p.c. .	10	12½	15
				197—Papier de toute sorte, n.a.p., p. c.	15	22½	25
				198—Papier réglé, à bordure et enduit, papiers en boîtes, appuie-mains sans impressions, objets en papiers mâchés, n.a.p.; p. c.	22½	32½	35
				199—Papeterie, enveloppes et tous articles en papier, n.a.p., p.c.	22½	32½	35
				200—Pâte de bois ou de paille, p.c.	15	22½	25
				201—Papier-matrice adopté pour l'usage dans l'imprimerie.	Exempt	Exempt	Exempt
				202—Patrons de chaussures en papier, p.c.	10	12½	15

(A suivre)

Pour vos conserves de poissons, prenez une bonne marque. La marque "Brunswick" de MM. Connors Bros., Ltd., Black's Harbour, N. B., est bien connue des amateurs de bonne chère.

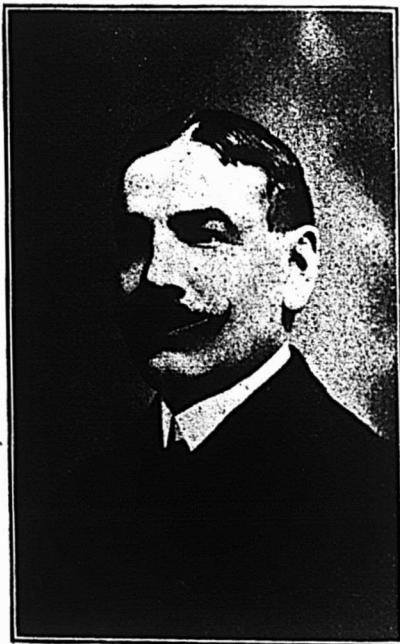

M. J. M. Wilson,

Chef de la maison Boivin, Wilson et Cie président de la Melcher's Gin & Spirits Distillery Co., Ltd., nouvellement élu directeur de la Banque d'Hochelega.

Une nouvelle méthode de traitement des traverses et madriers en bois pour les empêcher de pourrir, consiste essentiellement à saturer le bois de quelque sel, tel que le sulfate de cuivre; on décompose ensuite ce sel par l'électricité et le cuivre mis en liberté pénètre dans les pores du bois. Ce procédé est non seulement une protection pour le bois même, mais les pores étant bouchés, le bois conserve intérieurement une certaine quantité de sulfate de cuivre, l'agent preservativeur. La solution de sulfate est forcée de pénétrer dans les pores du bois par une pression exercée à l'intérieur du bain, où l'électrolyte est appliqué d'abord.

La publicité, c'est la multiplication des ventes.

DECES

C'est avec le plus vif regret que nous apprenons la mort de Mme Alexander, décédée à Montréal, le 2 janvier, après une longue maladie.

Mme Alexander était l'épouse de M. W. H. Alexander, gérant à Montréal de la succursale de MM. S. F. McKinnon & Co., Ltd.

Nous offrons à M. Alexander nos plus sincères condoléances.

Achetez du bon "catsup", non pas du "catsup" fait avec des pelures, des pépins et des coeurs de tomates, mais du "catsup" fait avec les tomates les plus belles, les plus mûres, préparé avec la plus grande propreté. Voilà le genre de "catsup" que vous vous procurerez en vous adressant à la Ozo Co., Limited, Montréal.



M. L. E. Geoffrion,

Associé de la maison L. Chaput, Fils et Cie, commissaire du Port de Montréal.

Epicerie, Provisions, Vins et Liqueurs.

REVUE DES MARCHES

COMMERCE

Le commerce de détail a été cette semaine plus occupé par les ventes que par les achats. Toutefois, il a fallu regarnir les lignes épuisées ou affaiblies par les ventes des jours précédant Noël. Bien que la température n'ait pas été bien agréable pour ceux qui avaient à sortir la veille du Jour de l'An, le besoin a chassé les gens de chez eux et on voyait néanmoins les magasins se remplir d'acheteurs, en somme, le commerce de détail à Montréal n'a pas eu trop à se plaindre, bien qu'un beau temps eût davantage favorisé les ventes.

Nous n'avons pas encore de renseignements précis de la campagne; toutefois nous avons lieu de croire que les marchands sont assez satisfaits des affaires puisque les ordres commencent à arriver.

FINANCES

Les banques suivantes annoncent dans la Gazette du Canada le paiement d'un dividende aux actionnaires le 1er février prochain:

- Imperial Bank of Canada, trimestriel, 2 1-2 pour cent.
- Banque Provinciale du Canada, semestriel, 1 1-2 pour cent.
- Banque Nationale, trimestriel, 1 3-4 pour cent.

* * *

L'assemblée générale des actionnaires de la Banque Provinciale du Canada aura lieu le 28 janvier courant et celle de la Metropolitan Bank le 22 de ce mois.

* * *

La Bourse n'a eu qu'une séance du matin lundi et a été fermée le jour de l'An; hier mercredi elle rouvrait ses portes sans animation; toutefois l'allure du marché était plus ferme.

Voici les différences survenues depuis notre dernière revue:

Gains.—Can. Pac. Ry. 2 1-4; Detroit United, 5-8; Havana Electric Ry. [com.], 1; Illinois Traction [préf.], 1-2; Montreal Street Ry., 12; Montreal Street Rights, 2; Toledo Rys., 11-4; Toronto Rys., 3-4; Montreal Telegraph, 1; Montreal L. H. & P., 1-4; Rio de Janeiro P. & L., 7-8; Canadian Converters, 1-4; Dominion Coal [com.], 2; Dominion Iron & Steel [com.], 2; Laurentide Pulp [préf.], 2.

Pertes.—Soo [com.], 11; Tri-City [ex-

INTERCOLONIAL RAILWAY

EXPRESS MARITIME

ENTRE

MONTREAL

ET LES

PROVINCES MARITIMES

Départ de Montréal à MIDI.

Pour tous renseignements s'adresser aux agents des billets ou à

H. A. PRICE,

Assistant Agent-Général des Passagers.

141, rue St-Jacques,

MONTREAL.



LA REGION DU LAC ST. JEAN

20 000,000 acres d'excellentes terres à 20c l'acre. Un pays abondant en bon bois et en excellente Eau à 190 Miles seulement d'un des plus beaux ports de mer de l'Amérique. Un pays pour les Industries de toutes sortes, rempli de pouvoirs d'Eau Beau Climat et communications faciles.

Pour renseignements et le guide du colon du lac St Jean, s'adresser à

RENE DUPONT,

Agent de colonisation.

Chemin de fer de Québec et du lac St-Jean, rue St André, QUEBEC, Canada.

Alphonse Leduc Marchand de Grains et de Produits. . .
 Successeur de **Leduc & Daoust** EN Gros et a Commission
 Spécialité: *Beurre, Fromage, Oufs et Patates*
 Avances libérales faites sur consignations.
 Correspondance sollicitée.
 1217 ET 1219 RUE ST-JACQUES, MONTREAL.

div.], 1-2; Twin City Rapid Transit, 2 3/4; Bell Telephone, 2; Mackay [préf.], 1-4; Montreal Loan & Mortgage, 2; Richelieu & Ontario, 13-4; Montreal Steel [com.], 2.

Nous donnons la cote de la dernière transaction pour chacune des valeurs ci-après:

Chemins de fer

Can. Pac. Ry. [nouv.]	200
Can. Pac. Ry.	134 5/8
Duluth S. S. & A. Ry. (com.)	19
Duluth S. S. & A. Ry. [préf.]	40 1/2
Minn. St. Paul & Soo [com.]	136 1/2
Minn. St-Paul & Soo [préf.]	170 1/2

Tramways

Detroit United Ry.	80 1/8
Halifax Electric Transit	104 1/2
Hamilton Electric Ry.	92
Havana Electric Ry. [com.]	43 1/2
Havana Electric [préf.]	86
Illinois Traction [préf.]	90
Montreal Street Ry.	227
Montreal Street Rights	13
Montreal Street [nouv.]	220 1/2
Ohio Traction	27
Sao Paulo [com.]	141 1/4
Sao Paulo [préf.]	137
Sao Paulo [nouv.]	135
St. John Railway	105
Toledo Railways	28 1/4
Toronto Railway	113
Tri-City [ex-div.]	88 1/2
Trinidad Railway	80
Twin City Rapid Transit	102 1/4
West India Electric [com.]	50
Winnipeg Electric Street Railway [com.]	178 3/4
Winnipeg Electric Ry. [préf.]	116

Télégraphes, etc.

Bell Telephone	145
Mackay [ord.], [ex-div.]	70
Mackay [préf.]	67 3/4
Montreal Telegraph	163

Divers

Can. North West Land [com.]	500
Can. North West Land [préf.]	99 1/2
Mexican Light & Power	55
Montreal L. H. & P.	91
Montreal Loan and Mortgage	136
Richelieu & Ontario Nav.	82 1/4
Rio de Janeiro P. & L.	46
Windsor Hotel [ex-div.]	105

Valeurs Industrielles

Auto Ry. Signal	70
B. C. Packers	68
Canadian Converters	61 1/4
Canadian General Electric	151 1/2
Dominion Coal [com.]	65
Dom. Coal [préf.]	115
Dom. Textile [préf.], [ex-div.]	98
Dom. Iron & Steel [com.]	24 3/4
Dom. Iron & Steel [préf.]	65
International Coal [com.]	85
Intercolonial Coal [préf.]	91
Lake of the Woods [com.]	90
Lake of the Woods [préf.]	108 1/2
Laurentide Pulp [com.]	93
Laurentide Pulp [préf.]	109
Montreal Coal	90
Montreal Cotton	130 1/4

Montreal Steel Works [com.]	98
Montreal Steel Works (préf.)	110
Montreal Steel [nouv.]	108
Nova Scotia Steel [com.]	72
Nova Scotia Steel [préf.]	121
Ogilvie Flour Mills [com.]	180
Ogilvie Flour Mills [préf.]	123

Bons et obligations

Bell Telephone	106 7/8
Cable	96 1/2
Detroit United	99 1/2
Dominion Textile, D.	93
Dominion Textile, C.	91
Dominion Textile, B.	93
Dominion Textile, A.	94
Dominion Textile [fractions]	105
Dominion Coal	99 1/2
Dominion Cotton	97
Dominion Iron & Steel	79
Hallfax Traction	103 1/2
Havana Electric	91
Intercolonial Coal	95
Lake of the Woods	107
Laurentide Pulp	108 1/4
Mexican Electric L. & P.	81
Mexican Electric	80 1/2
Montreal Light, Heat & Power	102
Montreal Steel Works	105
Montreal Street Railway	104
Nova Scotia Steel	108 1/2
Nova Scotia Con.	100 1/4
Ogilvie Flour Mills	116
Price Bros.	104 1/2
Rio de Janeiro P. & L.	78
Sao Paulo	94 1/2
St. John Railway	104 1/2
Winnipeg Electric Street Ry.	107

REVUE GENERALE

EPICERIES

Les affaires cette semaine sont assez tranquilles dans le commerce de gros. Les voyageurs étaient rentrés pour les fêtes et les bureaux et magasins de plusieurs maisons ont été fermés pour donner congé au personnel. Les ordres par correspondance arrivent maintenant et le commerce de détail de la ville commence à regarnir ses stocks en partie épuisés. Les ventes ayant été bonnes pendant la période des fêtes, on s'attend à ce que les paiements vont se faire dans d'excellentes conditions.

Nous ne voyons cette semaine aucun changement de prix important à signaler.

SUCRES

Assez bonne demande. Prix sans changement.

Nous cotons:

Extra granulé . sac 100 lbs.	4.25
Extra granulé baril	4.30
Extra granulé 1-2 baril	4.45
Extra ground baril	4.70
Extra ground bte 50 lbs.	4.90
Extra ground 1-2 bte 25 lbs.	5.00
No 1 Yellow baril	3.90
No 1 Yellow, sac 100 lbs. net	3.85
No 2 Yellow baril	4.00
No 3 Yellow baril	4.10
Powdered baril	4.50
Powdered bte 50 lbs.	4.60
Paris Lumps bte	4.85
Paris Lumps 1-2 bte	4.95
Sucres bruts cristallisés	3.50
Sucres bruts non cristallisés	3.25

SIROPS

Nous cotons:

Perfection lb.	0.02 1/2	0.03 1/2
Perfection s. 25 lbs. le seau	1.00	
Perfection s. 38 lbs. le seau	1.40	

Cocoa "Perfection"
Etiquette Feuille d'Erable

Chocolat "Royal Navy"
Chocolat "Queen's Desert"
Chocolat "Cream Bar"
Chocolat à Glacer
Chocolat "Swiss Milk"
Cafés en renom

Reconnus pour leur pureté
et leur excellence.

The COWAN Co., TORONTO.

COWAN

LE
"GUIDE D'AFFAIRES"

EST ABSOLUMENT UNIQUE.

Rien de SEMBLABLE ou qui
puisse lui ETRE COMPARE.

OBTENEZ
RENSEIGNEMENTS
COMPLETS ET
GRATUITS

DE
The J. L. NICHOLS Co., Limited.
TORONTO, CANADA.

Manufacture Française de Conserve Alimentaires



34 VARIETES

Pâté de Gibier.
Julienne, Brunoise, Macédoine, Tomato, Chicken Oka, Ox Tail, Rognoons sautés aux Champignons frais, Poulet sauté Marengo.

(Voir la suite la semaine prochaine)

JULES GAILDRAUD,
1101, 1103, 1103 1/2 Rue St-Valler, - - QUEBEC.

Robinson's
Patent Barley

Servez-vous du Robinson's Barley. Le meilleur aliment pour les Enfants et les Invalides. Spécialité pour la chaleur d'été. Gros échantillon gratis sur demande de

FRANK MAGOR & CO.
403 Rue St-Paul MONTREAL.

GLUCOSE

Le commerce de gros peut maintenant s'approvisionner avec plus de facilité qu'il n'a pu le faire depuis quelques semaines.

Baril, par 100 lbs.	8.05
Quarts, par 100 lbs.	3.20
1-2 Quart, par 100 lbs.	8.35

MELASSES

Demande tranquille; prix sans changement mais bien tenus.

Le gal.

Barbade choix tonne	0.30
Barbade . . tierce et quart	0.32 1/2
Barbade demi qt.	0.33 1/2
Barbade, fancy tonne	0.35

THES

Bonne demande en thés du Japon et de Ceylan. Les thés Siftings du Japon se font de plus en plus rares.

EPICES PURES, GRAINES ET SEL

Peu d'affaires; prix fermes sans changement.

Nous cotons:

Allspice, moulu lb.	0.12	0.17
Anis " "	0.09	0.12
Canary Seed " "	0.04 1/2	0.05
Cannelle, moulue " "	0.15	0.18
Cannelle en mattes " "	0.15	0.20
Clous de girofle moulu " "	0.18	0.23
Clous de girofle rond " "	0.20	0.22
Crème de tartre " "	0.20	0.24
Gingembre moulu " "	0.13	0.16
Gingembre en racine " "	0.20	0.22
Graine de lin " "	0.04	0.04 1/2
Macis moulu " "	0.75	0.80
Mixed Spice moulu " "	0.17	0.22
Muscade blanchie " "	0.30	0.40
Muscade non blanchie	0.30	0.60
Pimento [Jamaïque] " "	0.09	0.12
Piments [clous ronds] " "	0.09	0.11
Poivre blanc rond " "	0.22	0.24
Poivre blanc moulu " "	0.23	0.26
Poivre noir rond " "	0.16	0.18
Poivre noir moulu " "	0.15	0.18
Poivre de Cayenne pur " "	0.20	0.25
Whole Pickle Spice " "	0.12	0.15
Sel fin quart, 3 lbs.	2.75	
Sel fin quart, 5 lbs.	2.65	
Sel fin quart, 7 lbs.	2.55	
Sel fin 1-4 sac, 56 lbs.	0.00	0.38
Sel fin sac, 2 cwts.	0.00	1.25
Sel gros sac	0.45	0.60

VINAIGRE

Nous cotons:

Bollman, cruches paillées, 4 gall. imp. cruche	2.25	2.30
Domestique, triple, cruches paillées, 4 gal. imp. cruche	1.60	1.75
XX le gall.	0.00	0.20
XXX le gall.	0.00	0.25
100 grains le gall.	0.00	0.28
118 grains [proof] le gall.	0.00	0.32

LEGUMES SECS

Fèves de Lima la lb.	0.07	0.08
Fèves blanches, le minot	1.50	1.80
Fèves blanches la lb.	0.02 1/2	0.03
Pois verts No 1, la lb.	0.02 1/2	0.03
Pois à soupe No 1, jaunes, lb.	0.02	0.02 1/2
Pois fendus sac	0.00	2.70

ORGE

Nous cotons:

Orge mondé [pot], sacs	0.00	2.10
Orge mondé [pot], barils	0.00	4.40
Orge perlé [pearl], sacs	0.00	3.75

RIZ

Nous cotons:

Riz importés.

Rix Patna, No 1 la lb.	0.04 1/2	0.04 1/2
Riz Caroline	0.10	0.11
Riz moulu	0.00	0.06

Riz soufflé [puffed] caisse de 36 paquets de 2 pintes	2.90	
Riz soufflé [puffed] en barils de 30 lbs., la lb.	0.20	0.22
Riz décortiqués au Canada: Qualité B, suivant quantité et emballage	3.15	3.35
Qualité CC, suivant quantité et emballage	3.05	3.25
India Bright [sac de 250 lbs.]	3.40	3.50
Luster	3.55	3.62½
Polished Patna	3.60	3.75
Mandarin Patna	4.05	4.15
Impérial Glacé Patna	4.25	4.35
Japan glacé	4.30	4.40
Crystal Japan	4.65	4.75
Snow Japan	4.80	4.90
Japan Ice Drips	4.90	5.00

FARINES ET PATES ALIMENTAIRES

Nous cotons:

Farine d'avoine granulée sac	2.60	
Farine d'avoine Standard, sac	2.60	
Farine d'avoine fine	2.60	
Farine d'avoine roulée, baril	4.40	4.75
Farine d'avoine roulée, sac	2.10	2.25
Farine de Sarrasin	2.30	2.40
Farine de blé-d'Inde ordinaire, sac	1.60	
Farine de blé-d'Inde [gold dust], sac	1.70	1.80
Farine de blé-d'Inde [gold dust], baril	3.60	3.80
Vermicelle, macaroni et spaghetti canadiens, en vrac, boîtes de 5 et 10 lbs., la lb.	0.04	0.04½
barils, de 75 lbs., la lb.	0.03½	0.04
Vermicelle, macaroni, spaghetti, pâtes assorties: alphabet, chiffres, animaux, nouilles, coudes, importées en vrac, la lb.	0.06½	0.07
en paquets de 1 lb., la lb.	0.07½	0.09
Tapioca pearl, la lb.	0.07½	0.08
Tapioca seed	0.07	0.07½
Tapioca flake, la lb.	0.07	0.08
Sagou	0.07½	0.08

FRUITS SECS

Bonne demande en général mais plus particulièrement pour les pruneaux dont quelques grosseurs font à peu près défaut, surtout les plus gros et les plus petits.

Il est arrivé de nouveaux lots de noix écalées de Bordeaux, nous cotons ces noix de 25 à 27c. la livre.

Dattes et Figs

Dattes en vrac	lb.	0.00	0.05
Dattes en pqts. de 1 lb. lb.	lb.	0.00	0.06½
Figs "Turkish", boîtes de 56 lbs.	lb.	0.00	0.04½
Figs "Turkish", boîtes de 28 lbs.	lb.	0.00	0.05½
Figs, Smyrne, bte 10 lbs., 3 cour.	lb.	0.08	0.08½
Figs, Smyrne, bte 10 lbs., 4 cour.	lb.	0.08½	0.09
Figs, Smyrne, bte 10 lbs., 5 cour.	lb.	0.09½	0.10
Figs, Smyrne, bte de 10 lbs., 6 cour.	lb.	0.10	0.11
Figs, Smyrne, bte de 10 lbs., 7 cour.	lb.	0.11	0.12½
Figs, Smyrne, bte de 1 lb.	lb.	0.11	0.12
Figs en matras, 33 lb. environ	matte	1.14	1.30

Pruneaux

Pruneaux Californie 30/40	lb.	0.09½	0.10
Pruneaux Californie 40/50	lb.	0.09	0.09½
Pruneaux Californie 50/60	lb.	0.08	0.08½
Pruneaux Californie 60/70	lb.	0.07½	0.07½
Pruneaux Californie 70/80	lb.	0.06½	0.07
Pruneaux Californie 80/90	lb.	0.06	0.06½
Pruneaux Californie 90/100	lb.	0.05½	0.06
Pruneaux d'Orégon 30/40	lb.	0.00	0.10

THE DOWD MILLING CO. LIMITED.
 Manufacturiers de Farines Supérieures, Patente Hongroise, Cosmos, Forte à Boulanger, High Loaf, Lily, Avoine roulée, Oatmeal et Cornmeal.

Entrepôts à OTTAWA, CAPACITÉ: Moulins à ONT. 700 Barils de Farine, QUYON, QUE. 100 Barils d'Avoine roulée, PAKENHAM, ONT. 100 tonnes de Provende. Communications directes avec

P. P. J. Demandez nos cotations par char mélangé.
 O. N. et W.
 C. P. R.
 G. A. R. Lot de char ou moins— Blé, Sarrasin, Avoine, Semences de Céréales,
 G. T. R. Blé-d'Inde Fèves, Orge, Middlings.
 O. et N. Y.

Expéditions par Rail ou par Eau.

Bureaux à OTTAWA et PAKENHAM, ONT. QUYON et MONTREAL, QUE.; WINNIPEG, MAN. Bureau d'Ottawa, 241 rue Wellesley, Telephone 1563. Bureau de Montréal, 436, Batisse du Board of Trade.

Lake of the Woods Milling Co., Ltd
 FABRICANTS DE
Farine "FIVE ROSES"
 Meunerie à Keewatin, Capacité 4000 barils par jour.
 Meunerie à Portage-Laprairie Capacité 1500 barils par jour.
Capacité Totale 5500 BARILS PAR JOUR

BUREAUX:
 MONTREAL, TORONTO, WINNIPEG.
 KEEWATIN, PORTAGE-LAPRAIRIE.

LA FARINE PRÉPARÉE
 (Self-Raising Flour)
DE BRODIE & HARVIE

est aujourd'hui la farine préférée des ménagères. Elle donne une excellente pâtisserie, légère, agréable et recherchée par les amateurs. Pour réussir la pâtisserie avec la farine préparée de Brodie & Harvie, il suffit de suivre les directions imprimées sur chaque paquet.

10 et 12 Rue Bleury, MONTREAL

THE CELEBRATED COOK'S FRIEND BAKING POWDER

C'EST une marchandise honnête et juste l'article pour créer ou étendre un courant d'affaires. Les meilleurs épiciers se font un devoir d'en tenir toujours en stock.

VOIR LES COTATIONS DANS NOS PRIX COURANTS

Pruneaux d'Orégon 40/50	0.08	0.09
Pruneaux d'Orégon 50/60	0.07½	0.08
Pruneaux d'Orégon 60/70	0.00	0.07½
Pruneaux d'Orégon 70/80	0.06½	0.07
Pruneaux d'Orégon 80/90	0.00	0.06
Pruneaux d'Orégon 80/100	0.00	0.05½

Raisins de Corinthe

Corinthe Amalias	0.08	0.08½
Corinthe Provinciaux		
Corinthe Filiatras nettoyés	0.08	0.08½
Corinthe Patras		
Corinthe Vostizzas	0.08½	0.09
Corinthe nettoyés . . par lb.	0.09	0.09½

Raisins de Malaga

3 couronnes	bte	2.40
4 couronnes	bte	3.50
5 couronnes	bte	4.00
6 couronnes	bte	5.00
8 couronnes	bte	6.00
3 couronnes	¼ bte	0.85
4 couronnes	¼ bte	1.10
6 couronnes	¼ bte	1.40
8 couronnes	¼ bte	1.75

Raisins Sultanas.

Sultanas, qualité ordinaire	0.12	
Sultanas, qualité choix	0.15	0.16
Sultanas de Californie foncés		0.09

Raisins de Valence

Valence fine off Stalk	0.08	0.08½
Valence fine off Stalk.. 1-4 boîte		0.10
Valence Selected	0.09½	0.10
Valence Layers	0.10	0.10½

Raisins de Californie

Epépinés, paq. 1 lb.	0.09½	0.11½
Noix et Amandes	lb.	lb.
Amandes Tarragone	0.15	0.16
Amandes Valence écalées	0.32	0.35
Avelines	0.11½	0.12½
Noix Grenoble Mayette	0.12	0.14
Noix Marbot	0.12½	0.13½
Noix Grenoble écalées	0.23	0.24
Noix Bordeaux écalées	0.25	0.27
Noix du Brésil	0.19	0.22
Noix Pécans polies, moyennes	0.18	0.21
Noix Pécans polies, Jumbo	0.22	0.23
Noix Pécans cassées . 1 lb.	0.27	0.28
Peanuts	0.09	0.13

Fruits évaporés

Abricots	lb.	0.23	0.25
Nectarines	lb.	0.17	0.20
Pêches		0.17	0.21½
Poires		0.16	0.21½
Pommes tranchées évaporées	btes de 50 lbs.	0.08½	0.09
boîtes de 25 lbs.		0.09	0.09½
Pommes évaporées, caisse 40 lbs. carton 2 lbs.		0.00	0.10

Pelures de fruits

Citron	lb.	0.10	0.11
Orange	lb.	0.10	0.11
Citronnelle	lb.	0.18½	0.20

CONSERVES ALIMENTAIRES

Conserves de légumes

Demande un peu tranquille pour la saison; les prix sont soutenus.

Nous cotons:

Asperges entières importées, suivant format	doz.	3.00	5.75
Asperges [Pointes] 2 lbs. doz.		0.00	3.00
Baked Beans, sans sauce, 1 lb.		0.45	0.50
Baked Beans, sans sauce, 2 lbs.		0.70	0.80
Baked Beans, sans sauce, 3 lbs.		0.95	1.00
Baked Beans, avec sauce, 1 lb.		0.45	0.50
Baked Beans, avec sauce, 2 lbs.		0.75	0.85
Baked Beans, avec sauce			
3 lbs.		0.95	1.00
Blé-d'Inde	2 lbs. doz.	0.90	0.92½
Blé-d'Inde en épis, gal.		4.50	4.00
Champignons	boîte	0.15	0.22
Citrouilles	3 lbs. doz.	0.90	0.92½
Citrouilles	gal.	2.90	2.92½

Epinards	2 lbs. doz.	1.40	1.42½
Epinards	3 lbs. doz.	1.80	1.82½
Epinards gallon.	doz.	5.00	
Haricots verts importés.	bte	0.12½	0.16
Haricots verts canadiens	doz.	0.82½	1.00
Haricots jaunes can.	doz.	0.82½	0.85
Haricots Lima	2 lbs.	1.25	1.27½
Haricots "Midget" jaunes et verts	doz.	0.00	1.25
Macédoine de légumes, bte	0.12½	0.16	
Okra, 3 lbs.	doz.	2.50	3.00
Petits pois frs., mi fins, bte	0.11	0.12	
" " " fins "	0.13	0.14	
" " " ext. fins "	0.15	0.16	
" " " surfins "	0.17	0.20	
Pois canadiens [English garden]	2 lbs. doz.	0.82½	0.85
Pois canadiens [Early June], 2 lbs. doz.	0.92½	0.95	
Pois canadiens [Sweet wrinkled]	2 lbs. doz.	0.95	0.97½
Pois canadiens [Fine French] 2 lbs. doz.	1.25		
Pois Simcoe [Petits Pois très fins]	1 lb. doz.	1.00	
Succotash	2 lbs. doz.	1.25	1.27½
Tomates, 1 gallon	doz.	3.50	3.52½
Tomates	3 lbs. doz.	1.15	1.17½
Tomates Royal	3 lbs. doz.	0.00	1.12½
Truffes	doz.	4.80	5.00

Conserves de fruits

Assez bonne demande; prix sans changement.

Nous cotons:

Abricots de Californie, 2½ lbs. doz.	0.00	3.00
Ananas coupés en dés 1-2 lb.	0.00	1.60
Ananas entiers importés, 2-1-2 lbs.	2.40	2.50
Ananas tranchés [emp. Can.] 2 lbs. doz.	2.00	2.02½
Ananas râpés [emp. Can.] 2 lbs. doz.	2.10	2.12½
Ananas entiers [emp. Can.] 3 lbs. doz.	2.80	2.82½
Bluets.	2 lbs. doz.	0.85 0.90
Bluets	gallon. doz.	4.50
Cerises	2 lbs. doz.	1.55 2.22½
Fraises en sirop, 2 lbs. doz.	1.97½	2.00
Fraises [confitures] 2 lbs. doz.	2.12½	2.15
Framboises.	2 lbs. doz.	1.72½ 1.75
Framboises [solid pack]	gallon	8.50
Gadelles rouges [Standard] gallon	5.00	
Gadelles noires [Standard] gallon	8.00	
Groseilles	2 lbs. doz.	2.12½ 2.15
Mûres	2 lbs. doz.	1.75 1.77½
Pêches de Californie, 2½ lbs. doz.	0.00	3.30
Pêches jaunes	2 lbs. doz.	1.87½ 2.00
Pêches jaunes	3 lbs. doz.	2.82½ 3.00
Pêches pelées	gallon	4.50
Poires [Flemish Beauty] 2 lbs. doz.	1.62½	1.65
Poires [Flemish Beauty], 3 lbs. doz.	2.10	2.12½
Poires. [Bartlett] 2½ lbs. doz.	2.15	2.17½
Poires	3 lbs. doz.	2.30 2.32½
Poires [pie peeled], gallon, doz	3.77½	3.80
Pommes	3 lbs. doz.	1.00 1.02½
Pommes	gallon. doz.	2.65 2.67½
Prunes lombard 2 lbs. doz.	1.20	1.22½
Prunes lombard	gallon	3.40 3.42½
Prunes de Californie, 2½ lbs. doz.	0.00	2.50
Prunes Greengage, 2 lbs. doz	1.25	1.27½
Prunes Greengage, gallon	3.70	3.72½
Raisins noirs [solid pack], gall.	0.00	8.00
Raisins rouges [solid pack], gall.	0.00	7.25
Rhubarbe	2 lbs. doz.	1.15 1.17½
Rhubarbe	3 lbs. doz.	1.90 1.92½
Rhubarbe	gallon. doz.	2.62½ 2.65

Conserves de viandes.

Peu de ventes; prix bien tenus.

Prix à la doz de boîtes Amér. Canad.

Corned beef	1 lb.	1.70	1.40	1.50
Corned beef	2 lb.	3.20	2.50	2.60
Corned beef	6 lb.	10.50	7.50	7.65
Corned beef	14 lb.	24.00	17.50	0.00
Canard désossé	1 lb	3.10	3.20	
Dinde désossée 1 lb	3.10	3.20		
Dinde rôtie.	1½ lb	3.20		
Dindes rôties	2 lb	3.50		
English Brawn 2 lb	3.20	2.60		
Lang. de boeuf. 1½ lb	8.10	7.25	7.50	
Lang. de boeuf. 2 lb	9.50	7.80	8.00	
Lang. de boeuf. 2½ lb	12.25	8.35	8.75	
Lunch Tongues 1 lb.	4.00	3.30	3.40	
Lunch Tongues 2 lb	8.10	6.60	6.75	
Mince Meat, en seau	lb.	0.07½	0.08	
Mince Meat, en seau, imp.	0.16	0.00		
Oies désossées rôties.	1½ lb	3.00		
Pieas de cochon	1½ lb	0.00	2.40	
Pieds de cochon désossés	1 lb	1.85	1.65	
Poulets désossés	1 lb	3.10	3.20	
Poulets rôtis	2 lb	3.50		

Poulets [giblets] 2 lb	2.00
Pâtés fole gras	0.80 1.40
Sliced dried beef	3.40 3.00 3.25

Conserves de poissons

Demande lente, sauf pour les homards qui ont eu un marché assez actif cette semaine. Prix bien tenus pour la ligne entière.

Nous cotons:

Anchois à l'huile [suivant format]	doz.	1.60	4.50
Clams.	1 lb	0.95	1.35
Crevettes [Shrimps] boîtes	1 lb.	1.50	
Crevettes (Shrimps) boîtes	2 lbs.	2.75	
Crevettes séchées	1½ lb.	2.75	2.90
Harengs marinés, imp. "	0.00	1.00	
Harengs aux Tom., imp. "	1.20	1.50	
Harengs kippered, imp. "	1.25	1.60	
Harengs Canadiens	0.95	1.00	
Homards, bte plate 1 lb. "	3.90	4.35	
Homards, bte plate ½ lb. "	2.00	2.50	
Homards, bte haute 1 lb. "	3.75	3.85	
Huitres	boîte 1 lb. "	1.50	
Huitres	boîte 2 lb. "	2.75	
Maquereau	1.10	1.15	
Maquereaux de Californie, épicier, btes ovales. doz.	0.00	2.40	
Maquereaux de Californie, aux tomates btes ovales "	0.00	2.40	
Sardines canadiennes . cse	3.75	4.00	
Sardines 1-4 importées . bte	0.08	0.25½	
Sardines 1-2 importées . bte	0.18	0.33	
Saumon rouge Cohoes, Fraser River, boîte plate "	0.00	1.40	
Saumon rouge [Sockeye] boîte haute, 1 lb.	doz.	1.65	1.80
Saumon rouge [Sockeye] boîte plate, 1 lb.	doz.	1.90	1.95
Saumon rouge [Sockeye] boîte plate, 1-2 lb.	doz.	0.00	1.20
Saumon du printemps, boîte haute, 1 lb.	doz.	0.00	1.55
Saumon de printemps, 1-2 lb.	doz.	0.00	1.00
Saumon Humpback, 1 lb. doz.	1.00	1.10	
Smelts [Eperlans] aux épices, bte ronde, 1-2 lb. doz.	0.90	1.00	
Smelts à la moutarde, boîte ovale, 1-2 lb	doz.	0.95	0.105
Smelts aux tomates, boîte ovale, 1-2 lb.	doz.	0.95	1.05

LARDS ET JAMBONS

Bonne demande pour les jambons; les lards sont négligés. Pas de changement de prix à signaler.

Nous cotons:

Lards Américains.

Lard Jones 19/35 morceaux	23.00
Lard Woodlawn 36/45 morceaux	22.25
Lard Monarch, 16/30 morceaux	22.25
Lard Swift 41/50 morceaux	23.25
Lard désossé 30/40 Armour	24.75

Lards Canadiens.

Short Cut Mess, barils	22.50	23.00
Short Cut Mess, tierces	33.00	34.00
Long Cut Heavy Mess	21.50	
Long Cut Mess Clear	21.50	
Long Cut heavy Mess, non désossé	21.50	

Viandes fumées.

Lard fumé désossés	lb.	0.15	0.16
Lard fumé non désossé	lb.	0.15	0.16
Jambons	lb.	0.13½	0.15½

SAINDOUX

Bonne demande; marché actif pour les saindoux purs; les saindoux composés font pour ainsi dire défaut.

Nous cotons:

Pur	en seaux	2.60
Pur	en tinettes	0.12½

UNE GROSSE EPARGNE



Littéralement les Livres de Coupons d'Allison coûtent moins que rien. Avec eux toute erreur est impossible, ce qui économise un grand nombre de fois le prix auquel nous les vendons. Par conséquent en économisant un montant bien plus considérable que celui que vous payez pour ces livrets, non seulement ils vous coûtent moins que rien, mais encore vous recevez une grosse PRIME avec chaque livret que vous achetez.

Si un client desire Acheter à Credit pour un montant de \$10.00, donnez-lui un livret à coupons de Allison de \$10.00, chargez lui ce montant et tout est dit. Mettez le système en opération sans plus tarder.

Plus de Livres de Fournisseurs Plus d'entrées à faire Plus de Temps Perdu Plus de différends Plus d'erreurs

Il y a d'autres livres de coupons; mais pour quoi ne pas prendre le meilleur? Laissez nous vous envoyer un échantillon gratuit.

Fabriqués par
ALLISON COUPON CO. - Indianapolis, Ind.
En vente à la Librairie Beauchemin, Ltée, Montreal
Seul Agent pour la Province de Québec.

Vernis de haut grade Médaille d'Or Paris 1900.

Poli Diamond, Noir Peerless, Boulevard Russet, Noir et Tan Eureka, Liquide et Pâte combinés "VIT" en Noir et Tan.

Manufacturés au Canada.

Demandez nos prix.

American Dressing Co.
MONTREAL.

Canistres de 10 lbs. . . . lb. . . .	0.14
Canistres de 5 lbs. . . . lb. . . .	0.14½
Canistres de 3 lbs. . . . lb. . . .	0.14½
Composé en seaux	1.95 2.00
Chaudières de 20 lbs. . . .	1.85 1.90
Canistres de 10 lbs. . . . lb. . . .	0.19½
Canistres de 5 lbs. . . . lb. . . .	0.10½
Canistres de 3 lbs. . . . lb. . . .	0.10½

POISSONS FUMES ET SALES

Affaires tranquilles; prix sans changement.

Anguilles salées lb. . . .	0.08
Haddies, bte de 15 et 30 lbs. . . .	0.08½
Harengs Labrador qrt. . . .	5.50 6.00
Harengs Labrador 1-2 qrt. . . .	3.25
Harengs Scotia qrt. . . .	5.00 5.50
Harengs Scotia 1-2 qrt. . . .	3.00 3.25
Harengs fumés, [bloaters], Yarmouth bte	1.25
Harengs fumés, [bloaters], St. John bte	1.25
Sardines fumées en pqts. bte	0.12
Maquereau No 1, seau	1.75
Morue Verte, No 2 qrt. . . .	5.50 6.00
Morue Verte, No 1 qrt. . . .	7.00 7.50
Morue séchée, large, paquet, 112 lbs.	6.50
Morue Etuvée, cse 100 lbs.	5.50 6.00
Morue Sèche, désossée, bri- ques lb.	0.06 0.12½
Sardines marinées brl. . . .	0.00 5.50
Sardines marinées, 1-2 brl.	3.00
Saumon Labrador, tierces	18.00
Saumon Labrador qrt.	12.50 13.00
Saumon Labrador 1-2 qrt. . . .	0.00 7.00
Truite des Lacs marinée 1-2 brl.	5.00
Truite de mer marinée 1-2 brl.	5.50
Turbot, nouveau, 200 lbs.	10.00

PETITS FROMAGES

On vend les petits fromages d'environ 20 lbs. de 13 1-2 à 14c. la lb., comme la semaine dernière.

FICELLE DE COTON

Nous cotons:

Ficelle 4 plis lb.	0.27 0.28
Ficelle 3 plis lb.	0.22 0.23
Ficelle en cône lb.	0.21 0.22

RESINE

Nous cotons:

Résine G. lb.	0.02½ 0.03
Résine Blanche lb.	0.03½ 0.04½

SODA A LAVER

Nous cotons:

En sacs, les 100 lbs.	0.75
En 1-2 sacs, les 100 lbs.	0.80
En 1-4 sacs, les 100 lbs.	0.85
En barils de 112 lbs.	0.95

BOUGIES

Nous cotons:

Paraffine, 6 à la lb., de	0.08½ 0.09½
Paraffine, 12 à la lb., de	0.09½ 0.10
Stéarine, 14 oz. 6 et 12	0.12½ 0.13
Stéarine, 16oz. 6 et 12	0.13½ 0.14½

PLATS EN BOIS

On cote au paquet.

Plats de 1 lb., pqt. de 250	0.27½ 0.35
Plats de 2 lbs., pqt. de 250	0.30 0.40
Plats de 3 lbs., pqt. de 250	0.35 0.50
Plats de 5 lbs., pqt. de 250	0.50 0.65
Plats de ¼ lb., pqt. de 500	0.50 0.65

BALAIS

Nous cotons:

Avec manches ordinaires.	
4 cordes	2.50 3.50
3 cordes	1.95 2.40
2 cordes	1.55 1.75
Avec manches Bambou.	
3 cordes	2.25 2.75
4 cordes	2.75 3.75

HUITRES ET POISSON

Harengs d mer gelés frais.

Haddies séchés nouveaux.

"Bloaters" choix de Yarmouth

Huitres en vrac

"Standard" et "Select."

Huitres Malpeque en barils.

Poisson frais, Salé, Fumé

et

Préparé de toute espèce.

Listes de Prix
envoyées sur demande.

LÉONARD BROS.,

Marchands de Poisson en Gros

20, 22, 24 & 26, Place d'Youville,

MONTREAL

Téléphones à Longue Distance.

Boîte Postale, 639.

HUILE DE CASTOR

On cote à la livre, de 9 à 9 1-2c., et en bouteilles, par doz.: 1 oz., 35c.; 2 oz., 45c.; 3 oz., 60c.; 4 oz., 75c.; 1-4 de pinte, \$1; 1-2 pintes, \$1.50 et pintes, \$2.50.

HUILE DE PETROLE

Nous cotons sans changement.
Pratt's Astral Oil le gal. 20
Silver Star le gal. 15½
Standard Acme le gal. 17

GRAINS ET FARINES

Les derniers avis télégraphiques co- tent comme suit les marchés d'Europe:

Londres:—

Blé en transit: plus facile.
Blé dur d'hiver No 1
Blé du printemps:
Manitoba No 1 du Nord 30 s 14½
Manitoba No 2 du Nord 0 s 0 1
Maïs en transit: ferme.
Américain mélangé 19 s 10½
La Plata Jaune 20 s 3 d

Liverpool:—

Blé disponible: soutenu.
Blé du printemps:
Manitoba No 1 du Nord 6 s 4 d
Manitoba No 2 du Nord 6 s 2½
Manitoba No 3 du Nord 0 s 0 d
Blé dur d'hiver No 2 6 s 0 d
Blé d'hiver de l'Ouest No 2 5_s 11 d
Futur blé: tranquille.
Mars 6 s 4½d
Mai 6 s 4 d
Futur maïs: sans activité.
Janvier 0 s 0 d
Mars 0 s 0 d
Maïs disponible: ferme.
Américain mélangé, nouv.
disponible 4 s 2½d

Paris:—

Blé: soutenu.
Mars-juin 00.00
Farine: facile.
Mars-juin 00.00

Marché de Chicago

L'accroissement des recettes du blé du Nord-Ouest a provoqué des réalisations et par conséquent, une baisse qui a forcé les vendeurs à découvrir à se racheter. A la fermeture du marché le blé était en baisse de 1-4 à 3-8c. et l'avoine de 1-8c. à 1-4c.; le blé-d'Inde a conservé sa position.

On cotait mercredi, à la clôture:

	Mai	Juil.
Blé	76½	76½
Blé-d'Inde	43½	44
Avoine	36½	33½

Marché de Montréal

Le marché de l'avoine est facile, les arrivages sont un peu plus considérables mais c'est surtout à l'augmentation des offres que le marché doit d'être moins ferme. Nous cotons de 42 à 42 1-2c. pour No 2. L'orge est peu demandée et peu offerte; il se fait quelques transactions en sarrasin; il ne se fait rien en pois dont la cote est purement nominale. Le blé-d'Inde est assez actif aux prix de la semaine dernière.

La demande pour les farines de blé est lente, le commerce de détail étant généralement bien approvisionné. Les prix des farines sont sans changement.

Les issues de blé sont toujours fermes sans changement de prix avec une bonne demande et peu ou pas de stock en meunerie.

Les farines d'avoine roulée demeurent tranquilles aux anciens prix.

Grains.

Blé du Manitoba No 1 dur.	0.90	0.90½
Blé du Nord, No 1	0.88	0.88½
Avoine blanche No 2	0.42	0.42½
Avoine No 3	0.41	0.41½
Avoine No 4	0.40	0.40½
Orge à moulée 48 lbs.	0.52	0.54
Pois No 2 ordinaires	0.85	0.87
Sarrasin 48 lbs.	0.52	0.53
Blé-d'Inde américain No 2	0.56	0.58
Blé-d'Inde américain No 3	0.52	0.54

Farines.

Patente d'hiver 2 sacs	4.10	4.25
Patente du Printemps 2 sacs	0.00	4.60
Straight rollers baril	3.75	3.80
Forté à boulanger 2 sacs	4.10	4.10
Farine de blé-d'Inde	1.35	1.45
Farine à pâtisserie	2.25	2.25

Farines d'avoine

Avoine roulée sac	0.00	2.10
Avoine roulée baril	0.00	4.45

Issues de blé en sacs

Son Manitoba, au char, ton	00.00	21.00
Grû Manitoba, au char, ton	22.00	23.00
Son d'Ontario, au char, ton	20.00	20.50
Grû d'Ontario, au char	22.50	23.00
Moulée au char	21.00	27.00

FROMAGE**Marché anglais**

MM. Marples, Jones & Co., nous écrivent de Liverpool, à la date du 21 déc. 1906:

La demande durant la semaine n'a porté que sur les besoins immédiats, à des taux à peu près sans changement, sauf peut-être pour les fromages colorés de choix, qu'on peut coter à 6d plus haut. Malgré les stocks très forts, il y a sur le marché une sensation plus optimiste, et beaucoup de marchands s'attendent à un commerce actif après les jours de fête, et à un commerce à des valeurs plus élevées.

Les fromages secondaires et à prix plus bas sont toujours négligés, mais il est probable que les fêtes passées, il y aura une meilleure demande.

Nous cotons:

Blanc Canadien, choix	61/0	à 62/0
Coloré Canadien, choix	61/6	à 62/0

Marché de Montréal

Le marché du fromage a repris quelque activité; toute la production de novembre est maintenant vendue; le marché anglais demande maintenant des fromages d'octobre pour lesquels on offre 12 1-4c. Plusieurs câblogrammes demandant des prix ont été reçus cette se-

The Uncle Sam Dressing Co.

LANORAIE, MONTREAL.

Manufacturiers du
UNCLE SAM DRESSING

Vernis à chaussures, contenant de l'huile, garanti ne pas brûler le cuir et lui donner un lustre brillant et durable.

Protectorine—La meilleure graisse pour harnais, assouplit et conserve le cuir en le rendant à l'épreuve de l'eau.

Cirage Coon—La meilleure combinaison de cirage à chaussures, conserve le cuir et lui donne un lustre parfait.

Ecrire pour Echantillons

A. ROBITAILLE & CIE,
Agents à Montreal.

Voulez-vous avoir satisfaction ?

Essayez mes Vinaigres et Marinades
Thés - Cafés

Ecrivez, Téléphonnez ou Télégraphiez.

LEON TANGUAY

Négociant en Gros

197-199, rue St-Paul, MONTREAL

Tel: Bell Main 2881 et Marchands 869.

**Il vaut son pesant
d'Or pour les
hommes d'Affaires,
Notre Célèbre****"GUIDE D'AFFAIRES"**

Satisfaction garantie, sinon

ARGENT REMBOURSÉ PROMPTEMENT.

UNE MINE D'OR contenant les renseignements les plus précieux.
Rien de peu de valeur là-dedans, sauf le **prix**.

Ecrivez à

The J. L. NICHOLS CO., Limited,
TORONTO, CANADA.

mainé, ce qui indiquerait que le marché anglais s'est remis aux affaires. Les détenteurs demandent 13c. pour les fromages de septembre; ce prix ne semble pas exagéré en présence de l'exiguïté des stocks. Un bon juge en la matière nous a déclaré que, d'après lui, les quantités existantes sur place variaient entre 100,000 et 125,000 boîtes, pas davantage; c'est-à-dire que les stocks seront épuisés bien avant la nouvelle saison de fabrication.

BEURRE**Marché anglais**

MM. Marples, Jones & Co., nous écrivent de Liverpool, à la date du 21 déc. 1906.

Les approvisionnements de beurre danois cette semaine ont été enlevés facilement à une avance de 2/0 à 3/0 par quintal, tandis qu'une consignation de beurre de l'Argentine a été aussi débarquée et ce beurre étant d'une couleur pâle et d'une qualité choisie, s'est vendu très facilement.

Le beurre de la Nouvelle-Zélande, étant donné sa rareté, commande des prix pleins, mais contrairement à ce qu'on attendait, les beurres d'Australie choix, bien que les stocks ne soient pas forts, ont descendu de 3/0 à 2/0.

Les beurres "renovated" des Etats ont une vente très inactive; il n'y a que la qualité très choisie qui se vend.

Nous cotons:

Argentine, crèmerie, choix	112/0	à 114/0
Australien, crèmerie, choix	108/0	à 110/0
N.-Zélande, crèmerie, choix	113/0	à 115/0
Danois, crèmerie en barils		
Choix à Surchoix	123/0	à 128/0

Marché de Montréal

Le marché est tranquille; les prix de la semaine dernière ont été maintenus sans changement.

Nous cotons:

Beurres de crèmerie, choix	0.25	0.26
Beurres de crèmeries, moyens	0.24	0.25
Beurres de Laiterie, choix	0.00	0.23
Beurres de Laiterie, moyens	0.21	0.22
Beurres en rouleaux	0.23	0.23½

OEUFs**Marché anglais**

MM. Marples, Jones & Co., nous écrivent de Liverpool, à la date du 21 déc. 1906.

Demande soutenue.

Nous cotons:

Oeufs d'Irlande	14/0	à 14/6
Oeufs frais du Canada	10/6	à 11/6
Oeufs du Continent	9/0	à 9/6

QUINTAL & LYNCH

OFFRENT:

**BLÉ-D'INDE,
FOIN,****FÈVES,
FARINES,****AVOINE,
&c.****PRIX SOUMIS SUR DEMANDE.****29, rue McGill
MONTREAL.**

Marché de Montréal

Le marché est très ferme aux anciens prix, grâce à de très légers arrivages et à une bonne demande. On cote en lots de caisse, à la doz.: oeufs frais, 30 à 32c.; oeufs choisis, 25 à 26c. et oeufs No 1 et chaulés, 21 à 22c.

LEGUMES

Asperges	la doz.	0.00	0.00
Aubergines	la doz.	0.00	3.00
Betteraves	le sac	0.00	0.75
Betteraves nouvelles	la doz.	0.00	1.00
Carottes	le sac	0.75	1.00
Carottes nouvelles	la doz.	0.00	1.00
Céleri	la doz.	0.25	1.00
Céleri de Californie	le cte	6.00	6.50
Champignons	lb.	0.00	1.00
Chouxfileurs	la doz.	1.50	4.00
Choux	le qrt.	1.50	2.00
Concombres	la doz.	1.25	3.00
Cresson	doz. pqt.	0.00	0.75
Epinards	le qrt.	0.00	5.00
Fèves vertes et jaunes,	le		
panier		0.00	7.50
Navets	le sac	0.00	0.75
Oignons d'Espagne . .	crate	2.25	2.50
Oignons rouges . . .	le sac	0.00	1.40
Oignons rouges . . .	qrt.	0.00	3.50
Panais	le sac	0.00	1.00
Patates [au détail] le	sac		
90 lbs.		0.85	0.90
Patates [en gros] le	sac		
90 lbs.		0.70	0.75
Patates sucrées . . .	le panier	0.00	2.00
Piment	le panier	0.00	1.00
Poireaux	la doz. paquet	0.00	0.10
Persil	doz. pqt.	0.00	0.30
Radis	la doz.	0.00	0.75
Raifort	la lb.	0.12	0.15
Salade de Waterloo	1 a bte	0.00	1.50
Salade de Boston, la	doz. pkt.	0.00	1.00
Salsifis	la doz. de pqt.	0.50	0.75
Tomates Californie,	le crate	0.00	2.50
Tomates Floride, le	crate	0.00	6.00

FRUITS VERTS

Ananas	le crate	0.00	5.00
Atocas	le quart	9.00	10.00
Bananes	le régime	1.00	2.00
Citrons Malaga . . .	la caisse	0.00	0.00
Citrons Messine . . .	la bte	0.00	3.00
Kumquats	le casseau	0.00	0.20
Oranges Jamaïque . .	le qrt.	0.00	5.00
Oranges Jamaïque . .	la bte	0.00	2.75
Oranges Mexicaines .	la bte	0.00	2.75
Oranges Valence [420]	0.00	4.00
Oranges Valence [714]	0.00	5.00
Poires	le quart	6.00	9.00
Pommes	le quart	3.00	4.00
Raisin Catawba . . .	le panier	0.00	0.25
Raisin Malaga	le qrt.	5.00	7.00

FOIN PRESSE ET FOURRAGES

MM. Hosmer, Robinson & Co., nous écrivent de Boston, à la date du 27 déc. 1906:

Les arrivages pour la semaine dernière ont été de 348 chars de foin et 13 chars de paille; 10 chars de ce foin étaient destinés à l'exportation.

Semaine correspondante l'an dernier: 427 chars de foin et 16 chars de paille, dont 111 chars de foin pour exportation.

Les arrivages de foin sont assez élevés et il y a un peu de foin accumulé ici. Nous nous attendons à ce que la demande ne soit pas forte d'ici au Nouvel An.

Il n'y a pas de changement important dans les prix depuis la semaine dernière.

Pour la qualité et la pureté,
achetez l'

Extra Granulé

Et les autres sucres raffinés
de la vieille marque de
confiance

Redpath

Manufacturé par

The Canada Sugar Refining Co.

LIMITÉE.

MONTREAL.

**OBTENEZ et
CONSERVEZ**

Votre Clientèle
au moyen des

**Viandes de
Conserve
de Clark**

**Préparation
Parfaite.**

Le marché continue à être tranquille pour la paille de seigle.

Nous cotons :		Grosses balles	Petites balles
Foin choix		\$21 00 à 00.00	\$20.00 à 00.00
Foin No 1		19.00 à 00.00	19.00 à 00.00
Foin No 2		18.00 à 0.00	18.00 à 00.00
Foin No 3		15.00 à 00.00	15.00 à 00.00
Foin tréfle mêlé		15.00 à 00.00	15.00 à 00.00
Foin tréfle		14.00 à 15.00	14.00 à 15.00
Paille de seigle liée . .		12.00 à 12.50	00.00 à 00.00
Paille de seigle en balles		9.00 à 10.00	0.00 à 00.00
Paille d'avoine		8.00 à 9.00	8.00 à 9.00

Marché de Montréal

Le foin est plus offert que la semaine dernière, il est également plus facile d'obtenir des chars pour le chargement de quelques compagnies de chemins de fer. Néanmoins, nous cotons encore les mêmes prix que précédemment pour la marchandise disponible sur place.

Nous cotons sur rails à Montréal par tonne, en lots de char:

Foin pressé	0.00	14.50
Foin pressé No 2	0.00	13.50
Foin mélangé de tréfle . .	0.00	12.50
Foin de tréfle pur	0.00	12.00
Paille d'avoine	6.00	7.00

PEAUX VERTES

Le marché est assez ferme. Nous cotons sans changement.

Peaux de Montréal, Boeuf No 1 12½c.; No 2, 11½c.; No 3, 10½c.; veau No 1, 14c.; No 2, 12c.; moutons, 50c.; agneaux, \$1; cheval, No 1, \$2 et No 2, de \$1.50.

Peau de la Campagne: boeuf, No 1, 12c.; No 2, 11c.; No 3, 10c.; veau No 1, 15 cents.

VOLAILLES ET GIBIER

On vend le chevreuil, bête entière, 7c. la livre. Les lièvres viennent toujours peu nombreux sur notre marché; on les vend de 25 à 30c. la paire aux commerçants de détail.

Les volailles mortes se vendent à la lb.; poules, de 8 à 10c.; poulets, choix 12c.; dindes, de 14 à 15c.; canards, 11c. et oies, 11 cents.

ANIMAUX DE BOUCHERIE

La demande est faible. Les porcs sont très rares sur le marché.

Nous cotons:			
Vivants			
Boeufs	les 100 lbs.	4.25	4.75
Vaches	les 100 lbs.	3.50	5.00
Veaux	la pièce	4.00	4.50
Agneaux	la pièce	4.00	10.00
Moutons	la pièce	0.00	6.00
Porcs	les 100 lbs.	6.75	6.85

Abattus			
Boeufs	les 100 lbs.	6.50	8.00
Vaches	les 100 lbs.	5.50	8.00
Veaux	les 100 lbs.	0.00	7.00
Agneaux	les 100 lbs.	6.00	11.00
Moutons	les 100 lbs.	7.50	8.00
Porcs	les 100 lbs.	9.25	9.75
Porcs de la campagne . . .		8.75	9.00

D'après les statistiques gouvernementales sur la production du fer et de l'acier en France, pendant la première moitié de 1906, ce pays a produit 1,573,504 tonnes métriques de fonte, ce qui représente une augmentation de 73,000 tonnes sur la période correspondante de 1905; la production du fer et de l'acier laminés a été de 384,000 tonnes, soit une augmentation de 18,000 tonnes.

EN QUOI CONSISTENT LES MIGRATIONS DU POISSON

On appelle "migrateurs"—par une assimilation imprudemment hâtive avec d'autres animaux qui méritent réellement ce qualificatif—certains poissons, tels que la morue et le capelan, le hareng et l'anchois, la sardine, le maquereau et le thon.

Or, on avait tout simplement constaté un fait, dit "Le Tour du Monde, savoir: que ces poissons apparaissent périodiquement en grand nombre à dates plus ou moins régulières, sur certains points des côtes ou de l'Océan, puis disparaissent jusqu'à l'année suivante. Ce phénomène présentant une analogie—toutefois assez lointaine—avec l'arrivée et le départ des hirondelles, on l'a attribué, l'imagination aidant, à des migrations, à de longs voyages annuels, qu'accompliraient, pour des causes sur lesquelles on évitait forcément d'insister, certains habitants de la mer.

Les anciens auteurs ont même tracé leurs itinéraires avec une précision qui ne laisse rien à désirer. Voici ce que l'un d'eux dit du hareng, considéré comme le type du poisson migrateur:

"La grande caravane qui part tous les ans en janvier de dessous les glaces du nord, se partage en deux principales bandes: l'aile droite dirige sa course au couchant et arrive en mars sur les côtes d'Islande; l'aile gauche va vers l'orient, et se divise à une certaine hauteur, en plusieurs bandes; quelques-unes se rendent sur les bancs de Terre-Neuve; d'autres nagent vers les côtes de Norvège et entrent, par le Sund, dans la mer Baltique; d'autres s'acheminent vers la pointe septentrionale du Jutland, et, après s'y être tenues pendant quelque temps, vont rejoindre les bandes de la mer Baltique, en passant par le Belt. Après être restées quelque temps ensemble, elles se séparent de nouveau pour se rendre sur les côtes du Holstein, du Texel et du Zuyderzée.

"La bande qui se porte au couchant est la plus nombreuse. Arrivée sur les côtes d'Ecosse, elle se sépare en deux colonnes, dont l'une se rend sur les côtes d'Angleterre, de Frise, de Zélande, de Brabant et de France, tandis que l'autre va côtoyer l'Irlande. Toutes se rejoignent dans le Canal d'Angleterre, très affaiblies par les pertes immenses qu'elles ont faites, et vont disparaître dans la mer Atlantique.

"Ce qu'il y a de merveilleux en ceci, c'est que toutes les bandes de ces harengs, parties en une seule caravane, ont aussi un rendez-vous général; on ignore le lieu et le temps de ce rendez-vous, mais il est certain qu'après avoir subi des échecs énormes, la grande caravane arrive enfin aux plages d'où elle était partie, divisée en deux bandes qui ont pris une route toute différente; l'une



Quand vous achetez des

Confitures,
Gelées et
Marmelade
d'Orange
d'UPTON

Vous achetez quelque chose qui est facile à vendre de nouveau.

Le consommateur apprécie la qualité des
Marchandises d'Upton

ROSE & LAFLAMME

Agents de vente pour l'Est.

400, rue St-Paul, Montréal

Naz. Turcotte & Cie.

Thés,
Cafés,
Liqueurs
et
Epicerie

QUEBEC, - CANADA.

45 DES PLUS HAUTES RECOMPENSES

En Europe et en Amérique

Les CACAOS et CHOCOLATS

Purs, de Haut Grade

- DE -

Walter Baker & Co.

LTD.



Marque de
Commerce.

Leur Cacao pour le Déjeuner, est absolument pur, délicieux, nutritif, et coûte moins de 1 cent par tasse.

Leur Chocolat Premium No. 1, Enveloppes Bleues, Etiquettes Jaunes, est le meilleur chocolat nature sur le marché, pour l'usage de la famille.

Leur Chocolat Caracas au sucre est le plus fin chocolat à manger qui soit au monde.

Un livre de recettes de choix, en Français, sera envoyé à toute personne qui en fera la demande.

Walter Baker & Co., Ltd.

Etablis en 1780

DORCHESTER, MASS.

Succursale, 86 rue St-Pierre,

MONTREAL

de ces bandes arrive par la partie de l'est, et l'autre par le nord."

Pour les maquereaux, même histoire:

"On dit que ces poissons passent l'hiver dans la mer Glaciale. Vers le printemps, ils côtoient l'Islande, l'Ecosse et l'Irlande, et se jettent dans l'océan Atlantique. De là, une colonne, en passant devant le Portugal, entre dans la Méditerranée, tandis que l'autre entre dans la Manche, paraît en mai sur les côtes de France et d'Angleterre, et en juin sur celles des Pays-Bas."

Les auteurs anciens et même les modernes ont aussi presque tous accepté comme un dogme que le thon fait une course annuelle depuis l'Atlantique, à travers toute la Méditerranée, pour aller frayer dans la mer d'Azov, et qu'il s'en retourne ensuite dans l'Océan.

Et ainsi à peu près de même, pour tous les poissons dits "migrateurs."

En réalité, ces poissons sont des espèces "pélagiques". C'est le nom que donnent les naturalistes à tous les animaux marins qui ne restent pas cantonnés le long des rivages ou sur les fonds submergés mais qui vivent sans aucune attache fixe en plein Océan. Naturellement, en vertu même de cette liberté d'allures, ils se déplacent, mais non pas par une migration pareille à celle des hirondelles. Leurs déplacements sont soumis à un certain nombre de causes variables, dont quelques-unes nous échappent encore, et dont quelques autres se précisent peu à peu, telles que la température des eaux, les besoins de la nutrition et la nécessité de la ponte.

"M. le lieutenant de vaisseau Goëz, qui a commandé pendant quelque temps à Concarneau la goëlette "La Perle", a pu établir une connexion manifeste entre le rapport des températures superficielle et profonde des eaux de la baie, et les époques d'apparition et de disparition de la sardine d'été." [G. Pouchet, "La Question de la Sardine, Revue scientifique, juin 1887].

De même, la constatation d'une préférence marquée de la morue pour certaines couches liquides d'une température déterminée, a été utilisée pratiquement par les pêcheurs de Saint-Pierre-et-Miquelon et de Terre-Neuve. Ils font précéder la pose de leurs lignes d'une exploration de la mer avec un thermomètre sondeur dont les indications de température leur marque la profondeur et l'étendue de l'aire où ils ont le plus de chances de rencontrer la morue.

Beaucoup de poissons pélagiques fréquentent de préférence les mers froides qui sont, jusqu'à un certain point, essentielles à leur existence.

Hatton et Heryey [Histoire de Terre-Neuve] insistent tout particulièrement sur ce fait.

Le courant arctique, disent-ils, qui baigne les côtes du Labrador, de Terre-

Neuve, du Canada et d'une partie des Etats-Unis, refroidissant l'atmosphère et charriant d'immenses champs de glace, est la source de grandes richesses maritimes de ces régions. Si ce courant froid faisait tout à coup défaut, la morue, le hareng, le maquereau, le flétan, le loup marin, etc., qui aujourd'hui affluent dans les mers du nord, disparaîtraient entièrement. Les grands intérêts maritimes dépendent donc autant du courant arctique, que les intérêts agricoles dépendent de la pluie et du beau temps."

Au sud du Labrador, ce courant prend le nom de "courant du Labrador", et la superficie qu'il couvre le long des côtes de l'Amérique du Nord, dans la région où il se heurte au Gulf-Stream, est l'endroit par excellence où certains poissons viennent frayer et chercher leur nourriture. Car, quoique la température particulière du courant du Labrador soit nécessaire à leur croissance, ce n'est cependant pas uniquement à cause de cette température que ces poissons s'y pressent, mais aussi et surtout parce qu'ils y trouvent leur nourriture en abondance.

En effet, les mers arctiques et le courant qui en provient fourmillent de petits animaux pélagiques [foraminifères, radiolaires, mollusques ptéropodes, etc.], formant en plusieurs endroits, dit le professeur Hind, "une masse grouillante, une sorte de "limon vivant," couvrant des centaines de kilomètres carrés, dont se nourrissent non seulement les innombrables millions de poissons, grands et petits, qui se pressent sur les côtes du Canada, de Terre-Neuve et des Etats-Unis, mais encore, comme l'a démontré le Dr Brown, les myriades d'oiseaux aquatiques qui, pendant la saison d'été, fréquentent les mers du nord."

Aussi, pas plus les pêcheurs que les savants ne tiennent-ils compte, actuellement, de l'ancienne théorie relative à la migration des poissons qui fréquentent ces parages. Tout le monde sait, aujourd'hui, que le poisson capturé sur ces côtes est indigène des profondeurs marines adjacentes, qui constituent son véritable "habitat." Ainsi, même durant les mois d'hiver, on capture des harengs et d'autres poissons dits "migrateurs", à peu de distance des côtes où ils viennent au printemps, en bancs considérables, à la recherche de leur nourriture, ou de lieux favorables à la ponte,—pour retourner, ensuite, par le même chemin, en ligne droite, à leur "habitat."

En résumé, les poissons pélagiques habitent, normalement, certaines aires océaniques, où ils présentent deux sortes de déplacements: déplacements en profondeur ou "bathyques"; déplacements des grands fonds aux côtes et "vice versa." Ce sont la "bathic migration" et la "littoral migration" du savant Brown Goode, dont le magnifique ouvrage: "Oceanic Ichthyology, a été publié, au

Vient de paraître:
**Almanach Agricole Commercial
 et des Familles,**
 DE
La Compagnie J.-B. Rolland & Fils
 POUR
L'ANNEE 1907,
 41^{ème} édition.
 Le format de cet Almanach est agrandi et contient 144 pages de matières très utiles et intéressantes. Il est en vente chez tous les principaux libraires et marchands au prix de cinq centimes (5c) l'exemplaire.

LE
**Bleu Carré
 Parisien**

 est exempt d'indigo, et ne tache pas le linge. Il est plus fort et plus économique qu'importe quel autre bleu employé dans la buanderie.
 En usage depuis 40 ans.
MEDAILLE D'OR.
TELLIER, ROTHWELL & CIE,
 Seuls Fabricants MONTREAL

A. RACINE & CIE
Marchandises Sèches
EN GROS
340-342, rue St-Paul,
MONTREAL
 Bureau à Ottawa, 111 Rue Sparks
 Bureau à Québec, 70 Rue St-Joseph

LE
"GUIDE D'AFFAIRES"
 EST ABSOLUMENT
 LE MEILLEUR
**Placement pour épargner
 de L'ARGENT s s s s s**
 QUE VOUS AYEZ
 JAMAIS VU.....
 L'AVEZ-VOUS?
 SI NON, ECRIVEZ A
The J. L. NICHOLS CO., Limited,
 TORONTO, CANADA.

grand avantage de tous, par la "Smithsonian Institution."

Cela est vrai des poissons pélagiques de l'Atlantique comme de ceux de la Méditerranée, notamment du thon, qui vit normalement dans les profondes cuvettes de la partie occidentale de cette mer, où on le pêche en toute saison, et dont les migrations se réduisent à venir frayer sur les bas-fonds les plus voisins. C'est ce qui résulte, notamment, de l'enquête faite par le professeur Pietro Pavesi, de l'Université de Pavie, sur le "Migrazioni del Tonno [Milan, 1887].

Quant aux migrations des poissons qui viennent frayer dans les rivières, pour retourner ensuite à la mer—comme le saumon—ou "vice versa", comme l'anguille—il est visible que ces déplacements, occasionnés par des nécessités physiologiques, n'ont rien de commun avec celles des oiseaux migrateurs comme les hirondelles, les cailles, les cigognes, les grues, les oies sauvages, etc., etc., qui obéissent à des influences climatiques.

Il existe dans ces migrations un rythme régulier que l'on n'observe pas chez les poissons. Les hirondelles reviennent aux mêmes nids. Les saumons, au contraire—on a fait des observations très-précises à ce sujet—ne reviennent pas nécessairement aux mêmes fleuves.

Il faut se garder, lorsqu'on veut avoir une idée nette des phénomènes naturels, d'assimiler ceux qui, sous d'apparentes analogies, masquent des faits complexes, relevant de causes tout à fait différentes.

LE SUCRE

Le sucre est un des produits les plus importants pour le commerce; il intéresse d'ailleurs tout le genre humain, il est connu universellement. Il se trouve dans presque toutes les plantes sous des formes diverses, et en plus ou moins grande quantité.

La culture de la canne à sucre est faite actuellement sur une grande échelle dans presque toutes les régions tropicales du globe; dans les régions tempérées la betterave lutte vigoureusement contre la canne.

Dans une notice publiée par M. J. R. Saksu, dans le "The pharmaceutical Journal," 24 février 1906, nous trouvons quelques renseignements, connus peut-être pour la plupart, mais qu'il nous semble malgré cela utile de résumer pour le lecteur.

Il est peu probable que les propriétés du *Saccharum officinarum* étaient connues des israélites, mais il est hors de doute qu'elles étaient connues dans les Indes et en Chine depuis les temps anciens, et du fait que l'on rencontre différentes espèces de *Saccharum* à l'état sauvage dans les Indes, on pourrait déduire peut-être que c'est là le pays

d'origine de la canne à sucre. A propos de l'introduction de la canne à sucre en Europe, Sir George Watt dit: "La canne à sucre était cultivée sur les bords du golfe Persique au IXe siècle, les Croisés la trouvent en Syrie, un des historiens de l'époque (1108) dit que les Croisés ont trouvé des graminées renfermant une matière sucrée, à goût de miel et en très grande quantité dans les prairies des environs de Tripoli, ces graminées étant dénommées *sucra*. Plus tard, la canne à sucre se rencontre à Chypre, Rhodes en Sicile et dans d'autres pays appartenant aux Chrétiens. Sa culture et la manufacture du sucre ont été introduites dans les îles Canaries par les Espagnols au XV^e siècle et au commencement du même siècle par les Portugais, à Madère et l'île Saint-Thomas. Des Canaries, la culture s'étendit en 1506 à Saint-Domingue. En 1580 des cultures de cannes à sucre furent établies par les Allemands au Brésil, mais après leur expulsion par les Portugais, ils transportèrent leur industrie dans les Indes occidentales en 1655.

Les Anglais l'introduisirent en Jamaïque en 1664. La lutte s'établit donc entre les Anglais, les Français et les Portugais et les Anglais eurent le dessus en améliorant les procédés de manufacture et en diminuant les frais de celle-ci. A cette époque ce commerce était libre mais à la Restauration de Charles II on passa divers actes qui diminuèrent l'importation en Grande-Bretagne. Au commencement du XVIII^e siècle la fabrication du sucre à Saint-Domingue avait fait de tels progrès que les Français pouvaient lutter avec les Anglais pour l'importation en Europe, d'où diminution pour les importations des Indes Anglaises occidentales. Mais cet état ne dura guère et à la fin du XVIII^e siècle les désordres civils à St-Domingue ruinèrent les planteurs français. A cette époque le moins bon sucre brut des Indes Occidentales valait en Angleterre jusqu'à neuf deniers la livre. En vue de faire baisser les prix une demande fut faite à la Compagnie des Indes Orientales. La culture s'étendit beaucoup dans les Indes Orientales, amenant la dépréciation du sucre des Indes Occidentales. Plus tard la culture de la canne à sucre devint générale au Brésil, à Maurice et dans tous les pays tropicaux.

En ce qui concerne la plante elle-même, disons que c'est une des graminées les plus connues. Elle atteint huit à douze pieds de haut et donne des tiges de parfois deux pouces d'épaisseur avec les noeuds à intervalles réguliers et couronnées par une sorte de pinceau de fleurs. On la reproduit par boutures, les plantes cultivées produisant rarement des graines mûres. Pour

les boutures on choisit les plantes les plus robustes. Chaque partie de la plante possédant un oeil parfait donnera une nouvelle plante; les meilleures boutures sont cependant celles des noeuds supérieurs près des feuilles.

La récolte des cannes se fait en les enlevant à maturité aussi près que possible du pied. On donne ainsi une nouvelle vigueur aux futures pousses. Le suc des noeuds inférieurs est le plus riche. On sépare les cannes endommagées des autres, on enlève les feuilles; les cannes sont alors liées en bottes avant d'être envoyées au moulin où elles sont broyées entre des cylindres, le suc est filtré, clarifié et évaporé aussi rapidement que possible, il est soumis à une ébullition rapide, qui aide à l'évaporation et lui donne la consistance désirable, il se cristallise en refroidissant, on sépare les mélasses dont on fait le rhum.

Le sucre est très nourrissant, c'est un antiseptique puissant, il y aura donc toujours des débouchés pour lui quelle que soit son origine.

La betterave sucrière est, après la canne, le producteur de sucre le plus important (*Beta maritima*), elle se rencontre en Europe, dans l'Afrique septentrionale et les Indes; elle a été introduite plus récemment dans l'Amérique du Nord et en Nouvelle-Zélande. La découverte du sucre de betterave date de 1747 mais ce n'est guère qu'en 1787 qu'on a commencé à cultiver cette plante en vue de l'exploitation du sucre. Une des meilleures variétés, la betterave sucrière blanche de Silésie fournit de 12 à 14 pour cent de sucre.

Les betteraves sont lavées et on les réduit en pulpe, celle-ci soumise à l'action d'une presse hydraulique donne un suc qui, clarifié et cristallisé, donne un produit très semblable à celui de la canne. Une autre source importante de sucre, surtout pour l'Amérique du Nord, est l'*Acer saccharinum*, un arbre très voisin de notre érable. Il atteint de 60 à 80 pieds de haut et forme des forêts étendues au Canada, dans le Nouveau-Brunswick et la Nouvelle-Ecosse. Dans l'Etat de New-York et en Pensylvanie on estime que 10 millions d'acres sont dévolus à cette culture, et ayant 30 arbres par acre. Le suc est récolté en mars. Un arbre moyen produisant 3 gallons de suc par jour, mais on a obtenu jusqu'à 40 livres d'un seul arbre. Les arbres sont saignés quand ils ont environ 25 ans, les arbres jeunes ne donnent que très peu de suc, et la saignée les affaiblit. Un arbre sain peut fournir du suc pendant 40 années consécutives. La saignée s'opère sur une face du tronc à une distance de 3 à 4 pieds du sol. Le suc qui s'écoule est conduit dans des récipients destinés

“Elite”

CHOCOLAT
Non Suoré

DES EPICIERS
POUR TOUS LES

Besoins de la Cuisine
Tablettes de ¼ lb

FABRIQUÉ PAR
JOHN P. MOTT & CO.,
HALIFAX, N. S.

J. A. TAYLOR, Agent, MONTREAL.

Essence Concentrée
POUR

Liqueur de
Chartreuse

Jaune ou verte (au goût)

Avec un flacon d'Essence concentrée pour Liqueur de Chartreuse des Laboratoires S. Lachance, vous pouvez faire une pinte d'une liqueur des plus exquises, en même temps que très hygiénique et vous coûtant à peine le quart de ce que vous avez à payer pour les meilleures liqueurs.

Avec chaque flacon se trouve la manière de s'en servir qui est des plus faciles.

En Vente partout, prix 25c.

Sur réception du montant nous vous la ferons parvenir franco par la malle.

DEPOSITAIRES:

La Cie des Laboratoires
S. Lachance, Limitee.

87 rue St-Christophe, MONTREAL.

Lacaille, Gendreau & Cie

Successors de Chs. Lacaille & Cie

EPICIERS EN GROS

Importateurs de Mielasses, Sirops,
Fruits Secs, Thés, Vins, Liqueurs,
Sucres, Etc., Etc.

Spécialité de Vins de Messe de Sicile et
de Tarragone.

329 Rue St-Paul et 14 Rue St-Dizier
MONTREAL

La Compagnie Chimique Kinot
Limitée

...Manufacturiers et Importateurs de...
Produits Chimiques et Pharmaceutiques

Propriétaires des Spécialités Kinot

442 ST-PAUL, - - - MONTREAL

à le recevoir, La saignée s'opère successivement sur les faces opposées.

Le suc est évaporé dans des bassines en fer ou en cuivre, jusqu'à consistance sirupeuse, écumé, puis placé dans des cristallisoirs. Depuis quelques années l'emploi du sucre de cette origine a considérablement diminué; des statistiques de production et de consommation sont difficiles à obtenir, en 1895 la production du sucre d'Acer était estimée à 10,000,000 de livres. Une certaine quantité de ce produit entre peut-être encore dans la fabrication de sirops.

Dans ces derniers temps on a également insisté sur l'*Andropogus sorghum* ou *saccharatus*, cultivé sur une grande échelle dans les Indes septentrionales, en Chine, au Japon et aux Etats-Unis. Malgré les nombreux essais tentés jusqu'à ce jour, on n'est pas encore arrivé à faire à l'aide du suc de cette plante du sucre cristallisable, mais le sucre évaporé est très employé dans la fabrication des sirops très demandés aux Etats-Unis. Les modes de préparation de ce dernier sont très semblables à ceux utilisés dans l'extracton du sucre de cannes.

Quant au sucre des palmiers, un grand article de commerce dans les Indes orientales et l'archipel Malais, il est produit par différentes espèces.

Le *Phoenix sylvestris* atteignant 30 pieds de hauteur est très répandu aux Indes formant dans certaines régions des forêts étendues. Le district le plus producteur est celui de Jessore, dans lequel cette industrie remonte à au-delà de 1788.

Bien que cet arbre peut être employé pour d'autres usages, c'est principalement pour l'obtention du sucre qu'il est surtout cultivé. Dès l'âge de 7 ans le palmier peut être saigné, puis ultérieurement tous les ans. Pour la saignée, le collecteur grimpe au tronc et enlève une partie des feuilles de la base de la couronne; il fait ensuite une incision en V et insère à sa base un tube en bambou qui conduit le suc dans un récipient.

La saignée est faite vers la soirée, l'écoulement se continue pendant la nuit. On enlève le récipient le matin, la chaleur solaire fait coaguler le suc sur la plaie, et le soir on renouvelé l'opération. Toutes les saignées sont faites pendant une saison sur la même face de l'arbre, l'année suivante on saigne sur la face opposée, de sorte que au bout de quelques années l'arbre montre sur son tronc une curieuse série de cicatrices en zig-zag.

Le suc recueilli est soumis à l'ébullition et évaporé jusqu'à consistance granuleuse, chaque poëlon exigeant un travail de 556 heures. Au Bengale la saison de récolte va de novembre à la

mi-février. Ce produit aurait l'avantage pour les Indes de pouvoir être produit aux deux tiers des frais. En 1888, il y avait dans la région de Madras dans le Bengale et dans le Mysore 60,000 acres consacrés à la culture de ce palmier.

On obtient également une assez notable quantité de *Palmyra* ou *Borassus flabelliformi*, surtout dans les Indes et à Ceylan. Ce palmier est suffisamment connu pour qu'il ne soit pas nécessaire d'insister sur ses usages très nombreux. Le suc est obtenu en coupant l'extrémité s'une spathe florifère non épanouie, frais, ce suc constitue une boisson agréable, qui fermente, constituant alors une boisson forte même dangereuse. Pour convertir ce suc en sucre ou "Jaggery," on le fait passer par les opérations décrites plus haut, quand il

est arrivé à la consistance voulue on le laisse refroidir et durcir dans de petits récipients ou paniers faits en feuilles de palmiers, il est alors prêt pour l'exportation et la consommation.

Le *Caryota ureus* appelé également dans certaines régions palmier à vin, produit également du sucre, celui-ci fourni comme dans l'espèce précédente par la spathe florale capable de donner en 24 heures 100 pintes de suc. Le sucre est extrait par ébullition et évaporation. Il est la principale source du sucre dans la partie méridionale de Ceylan, et très usagé également dans la Présidence de Bombay, ailleurs dans l'Inde, il n'est guère employé pour cet usage. Ce palmier fournit une partie du sagou des Indes, la plus grande partie de ce dernier produit étant fournie comme on le sait par la *Metroxyllus Sago*.

Il serait encore possible d'énumérer d'autres plantes sucrières, en particulier des palmiers, mais ils ont au point de vue industriel beaucoup moins d'importance que les plantes que nous avons énumérées.

La Quinzaine Coloniale.

LES EXPORTATIONS, PROBABLES DE BLE

Quoiqu'on ne possède pas encore les éléments suffisants pour établir une évaluation de la récolte mondiale du blé, notre confrère anglais, l'"Evening Commercial List", se basant sur les données déjà connues, estime comme suit le surplus disponible des pays exportateurs pendant cette campagne comparative à la précédente, les chiffres étant exprimés en quaters.

	1906-1907	1905-1906
Etats-Unis et Canada	25,000,000	17,500,000
Russie	15,000,000	19,000,000
Roumanie, Bulgarie	12,500,000	11,500,000
Argentine	12,500,000	12,500,000
Indes	5,000,000	3,200,000
Australasie	4,000,000	3,750,000
Divers	1,500,000	1,550,000
Total	75,500,000	69,000,000

Comme 65 millions de quaters environ peuvent suffire aux pays importateurs, il s'ensuivrait toujours, d'après notre confrère anglais, que l'exportation possible dépasserait d'environ dix millions de quaters les besoins des pays producteurs.

Nous ferons toutefois remarquer, dit la Gazette Commerciale, que, dans le tableau suivant, notre confrère a compris l'Argentine et l'Australie, en leur assignant une exportation à peu près équivalente à celle de l'an dernier, alors qu'on ne peut évidemment se prononcer, même approximativement, sur la produ-

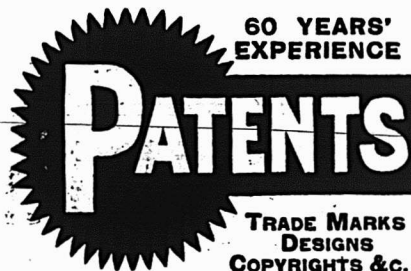

Anyone sending a sketch and description may quickly ascertain our opinion free whether an invention is probably patentable. Communications strictly confidential. HANDBOOK on Patents sent free. Oldest agency for securing patents. Patents taken through Munn & Co. receive special notice, without charge, in the

Scientific American.
A handsomely illustrated weekly. Largest circulation of any scientific journal. Terms, \$3 a year; four months, \$1. Sold by all newsdealers.
MUNN & Co. 361 Broadway, New York
Branch Office, 625 F St., Washington, D. C.

L. BOURGET
Manufacturier de
VINS CANADIENS
Seul Fabricant du
FAMEUX GRAND MOUSSEUX
(Canadian Sparkling Wine)
VIN TONIQUE GLORIA
Importateur de Sherry, Porto, Sauternès, Claret,
... Vin de Messe en Caisées et en Barriques...
Office : 331, Avenue Mont-Royal - MONTREAL
Téléphone Bell Est, 240.

Il n'y a rien qui donne une satisfaction aussi constante qu'un
TELEPHONE
dans un Bureau ou une Résidence.
C'est un messenger fidèle et toujours prêt.
Il étend votre champ d'utilité.
Il augmente votre confort.
Il double votre capacité d'affaires.
LA COMPAGNIE CANADIENNE
DU
TELEPHONE BELL.

tion et par suite l'exportation de ces deux pays dont la campagne agricole commencera le premier janvier, alors que celle d'Europe commence le 1er août.

LES RECOLTES AUX ETATS-UNIS

Le Bureau de l'Agriculture de Washington vient de publier son rapport mensuel concernant les récoltes en terre au 1er octobre. Il estime la condition de la récolte du maïs, au 1er octobre, à 90.2 contre 90.2 au 1er septembre dernier, 88.1 au 1er août 1906, 87.5 au 1er juillet 1906 et 89.2 au 1er octobre 1905.

Ces chiffres se comparent comme suit:

Mois	1906	1905	1904	1903	1902
Juillet ..	87.5	87.3	86.4	79.4	87.5
Août....	88.1	89."	87.3	78.7	86.5
Sept....	90.2	89.5	84.6	80.1	84.3
Octobre..	90.2	89.2	83.9	80.8	79.6

Se basant sur ces chiffres, le statisticien du "Produce-Exchange" évalue la production du maïs, cette année, à 2,780,001,000 bushels, contre 2,707,517,000 bushels au 1er octobre 1905, contre 2,780,069,000 bushels, estimation du mois dernier, contre 2,713,191,000 bushels, estimation au 1er août dernier; 2,703,640,000 bushels au 1er juillet 1905, et 2,707,943,450 bushels, estimation officielle de l'an dernier; 2,467,480,934 bushels, chiffres définitifs et officiels de 1904; 2,244, millions 176,000 bushels, en 1903, 2,523,648,312 bushels en 1902, 1,522,520,000 bushels en 1901, 2,105,102,400 bushels en 1900, 2,078,144,000 bushels en 1899, 1 milliard 923,184,000 bushels en 1898 et 1,902,968,000 bushels en 1897.

Comparativement aux années précédentes, la situation s'établit et se compare comme suit:

Années.	Condition au 1er oct.	Surface	Production.
		ensemencée.	
		acres.	bushels.
1906 ..	90.2	95,535,000	2,780,001,000
1905 ..	89.2	94,011,000	2,707,517,000
1904 ..	83.9	91,930,000	2,467,480,934
1903 ..	80.3	89,800,000	2,244,176,000
1902 ..	79.6	94,870,000	2,523,648,312
1901 ..	82.1	82,821,000	1,222,520,000
1900 ..	78.2	83,321,000	2,105,102,000
1899 ..	82.7	82,404,000	2,078,144,000

Avoine.—Le statisticien du "Produce Exchange" évalue la récolte en avoine à 863 millions 554,000 bushels au 1er octobre 1905, contre 851,482,000 bushels au 1er septembre 1906, contre 953,216,197 bushels, chiffres définitifs et officiels de 1905, 888,500,000 bushels, estimation officielle de 1904, 851,373,000 bushels en 1903, 862,378,651 bushels en 1902; 731,806,922 bushels en 1901; 519,855,555 bushels en 1900 et 506,992,490 bushels en 1899.

L'annonceur sage, non seulement profite de sa propre expérience, mais, aussi bien, de celle des autres annonceurs.

On savait qu'il y avait en Chine une production considérable d'étain, qui ne figure pas dans les statistiques du commerce mondial. Quelque lumière est faite à ce sujet par deux récents rapports d'un consul anglais. M. Wilkinson, consul général anglais à Mengtzu, écrit ce qui suit: L'année 1905 établit un record pour la production de l'étain. Malgré qu'une augmentation énorme du coût de la main-d'œuvre, due aux travaux de chemins de fer, ait forcé les propriétaires de mines de Kochin à réduire de moitié leur personnel, les mines et la ville ont complètement réparé les dommages subis lors de la rébellion de 1903. Il en est résulté une exportation de 74,972 piculs (82,252 quintaux), d'une valeur de £514,034, qui représente 72 pour cent des exportations totales. Tout l'étain est expédié à Hong-Kong en demi-plaques ayant 22 pouces de longueur, 10 pouces de largeur et 3-4 de pouce à 1 pouce d'épaisseur. Chaque plaque

est toujours coupée en deux, principalement pour la commodité du transport à dos de mulets, mais aussi pour montrer la qualité du métal; une plaque pèse 55 catty (73 livres). Sa valeur marchande à Mengtzu, avant le paiement du droit d'exportation, est d'environ £6 par picul de 133 livres. Tout le commerce est entièrement entre les mains des Chinois qui verraient d'un mauvais oeil toute immixtion étrangère.

* * *

Les Etats-Unis de l'Amérique du Nord sont les plus forts consommateurs de sucre du monde, bien que la consommation par tête d'habitant soit inférieure à celle de l'Angleterre; aux Etats-Unis la consommation par tête est d'environ 75 livres. La production sucrière atteint dans ces Etats en moyenne 600,000 tonnes par an, et l'importation était encore de 2,106,043 tonnes en 1905.

UNE LIGNE IMPORTANTE

The Blue Ribbon

Le Public dit: "Il y a de la Qualité là-dedans."
Les Commerçants disent: "Il y a de l'Argent là-dedans."

Oui: Du Bon Argent là-dedans

ECHANTILLONS ET PRIX SUR DEMANDE

Blue Ribbon Tea Co., Limited,

12, rue Front. Est, Toronto.

VOTRE AMEUBLEMENT DE BUREAU



Rend votre bureau attrayant. Vous n'avez pas besoin d'un ameublement dispendieux; mais que ce que vous avez soit de bon goût et attrayant. Nous nous ferons un plaisir de vous suggérer des idées ou de vous envoyer un de nos représentants.

CANADA CABINET COMPANY,

221, rue Notre-Dame, Ouest, - MONTREAL.

Téléphone Main 4825.



COLD STORAGE

Circulation d'air froid et sec, Ventilation parfaite, Température appropriée à la nature des produits à conserver.

Conservation, d'après les méthodes scientifiques les plus approuvées, de

Beurre, Fromage, Œufs, Fruits.

Coin des rues des Sœurs Grises et William, Montréal.

M. GOULD, GERANT.

PRIX COURANTS.

Dans la liste qui suit, sont comprises uniquement les marques spéciales de marchandises dont les maisons, indiquées en caractères noirs, ont l'agence ou la représentation directe au Canada, ou que ces maisons manufacturent elles-mêmes. Les prix indiqués le sont d'après les derniers renseignements fournis par les agents, représentants ou manufacturiers eux-mêmes.

THE AMERICAN TOBACCO CO.		Tabac coupés		Chocolat Soluble (Soda chaud ou froid]	
MONTREAL				boîtes de 1 lb. 0 41	
Cigarettes	Le 1000		la lb	Gaufrettes Chocolat Vanille, 48 par boîte, la boîte 1 56	
Richmond Straight Cut.. . . .	12.00	Old Chum.. . . . 10s.. . . .	0.85	Les cotations ci-dessus sont F. O. B., Montréal.	
Sweet Caporal....	8.50	Puritan.. . . . 11s.. . . .	0.85	BODE'S GUM CO., LTD., MONTREAL	
Athlete	8.50	Lord Stanley, btes ½ lb.. . . .	1.05		
Old Judge....	8.50	Meerschaum10s.. . . .	0.82	Gommes à mâcher de Bode. La 3ts	
New Light [tout tabac].. . . .	8.50	Athlete Mixture, btes ½ et ¼ lb.. . . .	1.35	Menthall Pepsin, 40 à 5c.	1.25
Sub-Rosa Cigarros [tout tabac].. . . .	8.50	Old Gold.. . . . 12s.. . . .	0.95	Crushed Fruit, 36 à 5c.	1.00
Derby....	6.55	Seal of North Carolina. . . 12s.. . . .	0.95	Pepsin Gum, 23 à 5c.	0.75
Old Gold....	6.30	Duke's Mixture....	0.82	Chulets, 60 à 5c. le carton	2.10
Prince....	5.75	Virginity....	1.25	Chulets, btes 3 lbs., 200 à la lb. . .	1.40
Sweet Sixteen....	5.75	Old Virginia, ppts ½ et 1 lb.. . . .	0.72	Chulets, btes 5 lbs., 200 à la lb. . .	2.25
Dardanelles ordinaires	12.25	WALTER BAKER & CO., LTD, maison fondée en 1780, 45 des plus hautes récompenses en Europe et en Amérique.		Slot Machines Chaque L. B. avec 1,000 morceaux 3.90	
Dardanelles, bouts en liège ou en argent....	12.50	Par lb.		La Bte	
Mogul Magnum, bouts en papier.	16.00	Chocolat, Prime No 1, bte 12 lbs	\$0 37	Gomme à machine, pour remplir, moins de 10 boîtes 0.75	
Murad [turques] bouts en papier.	12.00	Chocolat à la Vanille, bte. de 6 lbs	0 47	Gomme à machine, pour remplir, plus de 10 boîtes 0.65	
Moguls, bouts en papier ou en liège.	12.00	German Sweet, boîte de 6 lbs	0 27	Fleur de Lis, bâtons, 115 à 1c. . . 0.65	
Yildiz [turques].. . . .	15.00	Breakfast Cocoa, bte de ½, ¼, 1 et 5 lbs.	0 43	Buster Brown, bâtons, 100 à 1c. . . 0.65	
Yildiz Magnums, bouts en papier, en liège ou en or.. . . .	20.00	Cracked Cocoa, bte de ½ lb. bte de 12 lbs.	0 34		
Tabacs à cigarettes	la lb	Chocolat sucré, Caracas, boîte de 6 lbs.	0 35		
Puritan et B C No 1 .. 1/12s.. . . .	1.00	Caracas Tablets, 100 paquets, 5 noués ensemble, par boîte . . . 3 00			
Sweet Caporal. 1/13s.. . . .	1.15				

Souvenez-vous qu'il y a un Certificat dans chaque boîte de

Levure Jersey Cream,

et que dix de ces certificats vous procureront une boîte **GRATUITE** chez tout épiciier de gros du Canada,—

Levure Jersey Cream,

la meilleure au monde.

J. A. TAYLOR

Agent, Montréal.

THE ST. LAWRENCE SUGAR REFINING CO. LIMITED

MONTREAL

Sucres Raffinés

Fabricant des qualités les plus choisies de

JAUNES EFFLORESCENTS, (BLOOMY YELLOWS)

CAFE NOIR, (BRIGHT COFFEE SUGARS)

PHENIX, GRANULES

(Qualité suivant le granulé) **"EXTRA STANDARD"**

Les meilleurs sur le Marché

BORDEN'S CONDENSED MILK CO.
Wm. H. Dunn, Agent, Montréal



Lait Condensé. La cse La doz
 Marque "Eagle" (4 doz.)... 6.00 1.50
 Marque "Gold Seal" (4 doz.) 5.00 1.25
 Mar "Challenge" (4 doz.) 4.00 1 ..
 Crème Condensée.
 Marque "Peerless" .. 4.75 1.20

BRODIE & HARVIE

MONTREAL

Farines préparées de Brodie la doz
 Red X X X : . pqts de 6 lbs..... 2.70
 Red X X X pqts de 3 lbs..... 1.40
 Superb pqts de 6 lbs..... 2.50
 Superb pqts de 3 lbs..... 1.30
 Crescent pqts de 6 lbs..... 2.30
 Crescent pqts de 3 lbs..... 1.20

L. BOURGET,
Montréal.

Vins:

Gallon

Canadien, 4 feuilles, [rouge] .. \$0.75
 Canadien, 3 feuilles, [rouge] .. 0.55
 Canadien, 2 feuilles, [rouge] .. 0.35
 Special 0.45
 Claret 0.75
 Claret Château Ramsay 0.60
 Vin de Messe 0.80
 Vin Blanc Sec 0.75
 Porto No 1 1.70
 Porto No 2 1.25

Sherry No 1 1.50
 Sherry No 2 1.25
 La Cse
 Sherry [Pedro Pico] qts. 4.00
 Porto [Manuel Borez] qts. 4.50
 St. Julien [Maurice Perrin] .. qts. 2.75
 St. Julien [Maurice Perrin] .. qts. 3.50
 Sauternes [Maurice Perrin] .. qts. 3.75
 Sauternes [Maurice Perrin] .. qts. 4.75
 Champagnette Gd. Mousseux,
 Doz. ½ bouteilles 0.70
 Champagnette Gd. Mousseux,
 Doz. Splits 0.35
 Château Ramsay qts. 1.25
 Château Ramsay qts. 1.50
 Château Ramsay qts. 2.00
 Château Ramsay ½ gal. 2.75

D. C. BROSSEAU & CIE, LTEE

MONTREAL

Cognac F. Geoffroy & Fils La cse
 Une étoile. 12 qts 9.00
 " " 24 pts 10.00
 " " 24 flasks. 10.00
 " " 48 " 11.00
 V. O. 12 qts 12.50
 V. S. O. P. 12 qts 16.00
 Cognac Ve Darvilly & Cie
 12 Quarts . . \$7.25 . . 24 Pints 8.25
 24 flasks 8.25
 48 flasks ou 48 ½ pts 9.25

L. CHAPUT FILS & CIE,

MONTREAL

Champagne Louis Roederer. La cse
 Grand Vin sec. qts 28.00
 Grand Vin sec. pts 30.00
 Vin Extra sec. qts 28.00
 Vin Extra sec. pts 30.00
 Brut spécial Cuvée. qts 80.00
 Brut spécial Cuvée. pts 32.00
 Champagne Duc de Montlouis. La cse
 Cuvée Réservee. qts 10.00

Cuvée Réservee. pts 11.00
 Carte Noire. qts 12.50
 Carte Noire. pts 13.50
 Carte D'or. qts 14.00
 Carte D'or. pts 15.00

Cognac Boulestin & Cie.

La cse

1 cse 5 cses
 * qts 12.00 11.75
 * pts 13.00 12.75
 * 24 flasks 13.00 12.75
 *** qts 15.00 14.75
 V. S. O. P. qts 20.00 19.50
 V. V. S. O. P. qts 28.00 27.50

Cognac Dervos & Cie.

La cse

1 cse 5 cses
 * qts 8.00 7.75
 * pts 9.00 8.75
 * flasks 9.00 8.75

Cognac M. Durand & Cie.

La cse

1 cse 5 cses
 *** qts 5.50 5.25
 *** pts 6.50 6.25
 16 flasks. 6.50 6.25
 24 flasks. 6.00 5.70
 32 flasks. 6.75 6.50
 48 flasks. 7.00 6.75
 *** ¼ bouteilles. 7.00 6.75

Cognac Gonzales, Staub & Cie.

La cse

1 cse 5 cses
 Quarts. 9.00
 Pints 10.00
 24 flasks 10.00
 48 flasks 10.00
 * qts 11.50
 *** qts 14.00
 V. S. O. qts 16.50
 V. S. O. P. qts 18.25

Cognac V. Pinot & Cie.

La cse

1 cse 5 cses
 *** qts 6.00 5.75

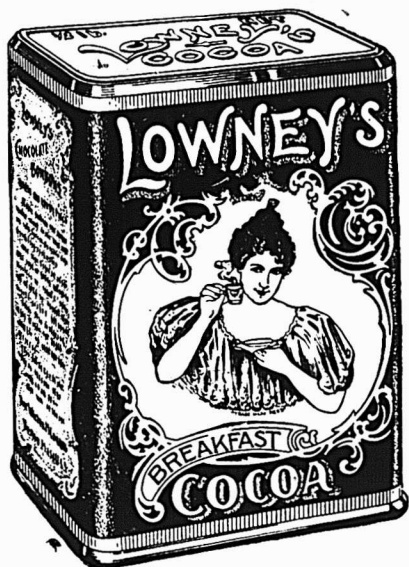

Quoi qu'il en soit des autres sortes de Cacao, vous pouvez faire un joli profit en vendant celui de **Lowney**, et nous vous promettons que nous créerons chaque année une demande de plus en plus forte pour le Cacao de **Lowney**, au moyen d'une publicité généreuse et efficace ainsi que par la qualité supérieure et délicieuse de notre produit.

Avec le Cacao de **Lowney**, les marchands ont une garantie contre toute critique des inspecteurs des Aliments Purs.

THE WALTER M. LOWNEY COMPANY OF CANADA

165, rue William, - MONTREAL, Que.

Notre système de primes

de services de Table

procure une nouvelle clientèle

au comptant et la retient.



Lisez cette lettre—

DESERONTO, ONT.,

15 Novembre 1906.

Messieurs:—

Veillez m'envoyer, par le Grand-Tronc, les marchandises désignées dans ma commande.

C'est la meilleure chose que j'aie jamais vue, car elle retient la clientèle, et tout le commerce au comptant se fait ici au lieu d'être éparpillé.

Votre dévoué,

(Signé) J. BUCHANAN.

Adoptez notre plan et établissez un commerce au comptant.

Ecrivez-nous pour renseignements.

The Montreal Crockery Company, Limited,

1693 Ave. Papineau, Montreal.

★★★	pts	7.00	6.75
16 flasks		7.00	6.75
24 flasks		6.75	6.50
32 flasks		7.25	7.00
48 flasks		7.50	7.25
★★★ ½ bouteille		7.50	7.25
V. O.	qts	7.00	75
V. O.	pts	8.00	75

Rhums:		La case	
		1 case	5 cases
Lion	qts.	8.00	7.75
Lion	pts	9.50	9.25
Royal	qts.	11.00	10.75
Saint-Marc	qts.	9.50	9.25
Tom & Topsy	qts.	7.50	7.25
Tom & Topsy	pts	8.50	8.25
Sambo	qts	7.25	7.00
Sambo	pts	8.25	8.00
Sambo, ½ bouteilles		9.25	—

Thé Noir "Abeille". La lb.
 "Paquets 1 lb et ½ lb.
 "Bee" ★★★ 25
 Caisnes de 40 lbs, fret payé en quantités de 100 lbs ou plus. Escompte 10% extra en lots de 5 cases et plus.

Thé Noir Ceylan "Owl"		La lb.	
No 5. 1 lb. 30 lbs. par pqt.		20c	
No 5. ½ lb. 30 lbs par pqt.		21c	
No 10. 1 lb et ½ lb. 30 lbs par case		27c	
No 15. 1 lb et ½ lb. 30 lbs par case		32c	
No 30. 1 lb et ½ lb. 30 lbs par case		40c	

Thé Vert Ceylon "Owl"		La lb.	
No 5. 1 lb. 30 lbs par case		20c	
No 5. ½ lb. 30 lbs par case		21c	
No 10, 1 et ½ lb. 30 lbs par case		22c	
Thé Mélangé "Owl"		La lb.	
No 5. 1 lb et ½ lb. par case		21c	

Vin Tonique Dubonnet.		La case	
		1 case	5 cases
12 litres		12.00	11.50

Whisky Écossais J. Ainslie & Co. La case			
		1 case	5 cases
Ogilvie	qts	7.00	6.75
Ogilvie	24 flasks	7.75	7.50
Ogilvie	Imp. qts.	9.50
Ainslie	Yellow label	9.00
Ainslie	Ord. flask	10.25
Ainslie	Imp. qts	13.50
Ainslie	White label	9.75
Ainslie	Special	10.50
Ainslie	Extra-Special	12.50
Ainslie	Clynelish [smoky]	13.00
Ainslie	Liqueur	13.00
Ainslie	Special Liqueur	16.00
Ainslie	All Malt Liqueur	15.00
Big Ben	qts	11.00	10.75

WILLIAM CLARK

Conserves MONTREAL		La doz	
Compressed Corned Beef	1s	1.40	
Compressed Corned Beef	2s	2.50	
Compressed Corned Beef	6s	7.50	
Compressed Corned Beef	14s	17.50	
Ready Lunch Beef	1s	\$1.40	2s 2.50
Geneva Sausage	1s	1.70	2s 3.00
Cambridge Sausage	1s	1.55	2s 2.75
English Brawn	1s	1.40	2s 2.50
Boneless Pigs Feet	1s	1.40	2s 2.50
Sliced Smoked Beef	½s	1.35	1s 2.40
Roast Beef	1s	1.40	2s 2.50
Pork and Beans avec sauce	1s	0.50	
Pork and Beans avec sauce	2s	0.89	
Pork and Beans avec sauce	3s	1.00	
Pork and Beans Plain	1s	0.50	
Pork and Beans Plain	2s	0.80	
Pork and Beans Plain	3s	1.00	
Pork and Beans, sauce Chili	1s	0.50	
Pork and Beans, sauce Chili	3s	1.00	
Wild Duck, Partridge, Chicken, Veal and Ham patés	½s	1.10	

Ox Tongue [whole]	1½s	7.25
Ox Tongue [whole]	2s	7.30
Ox Tongue [whole]	2s	8.35
Lunch Tongue	1s 3.30	2s 6.60
Imperial Plum Pudding		1.00

Potted Meats		La doz.	
Ham, Game, Hare, Chicken, Turkey, Wild Duck, Tongue, Beef	½s	0.50	
Chicken, Ham and Tongue	½s	1.00	

Soupes		La doz	
Mulligatawney, Chicken Oxtail, Kidney, Tomato, Vegetable, Julienne, Mock Turtle, Consommé, Pea, Bean, Purée, pints		1.00	
Mince Meat	Ditto quarts	2.00	
[Tins fermées hermétiquement.]	La doz.		
1s 90c. 2s \$1.95 3s 2.90 4s 3.90 5s 4.90			

THE COWAN CHOCOLATE CO.

Cacaos. TORONTO & MONTREAL		La doz	
Hygiénique, tins ½ lb.		2.00	
Perfection, tins 5 lbs.	la lb.	0.50	
Perfection, tins ½ lb.	la doz.	2.40	
Essence de cacao sucré, tins ½ lb.		1.80	
Imperial Dutch	½ lb.	0.90	
Chocolate powder, boîtes de 10, 20, 30 lbs.		0.25	
Cacao Soluble, boîtes 10, 20, 30 lbs.		20	
Cocoa Nibs		35	
Cocoa Shells		05	
Chocolat		La lb.	
Diamond	½ et ¼ lb.	25	
Diamond		8s	28
French Diamond		6s	22
Queen's Dessert	½ et ¼ lb.	40	
Queen's Dessert		6s	42
Parisien, morceau à		5c	30
Royal Navy	½ et ¼ lb.	30	
Caracas pur	½ et ¼ lb.	40	

Département d'Épicerie

— Chez —

J. B. RENAUD & CIE.

Farine, Grains, Provisions, etc.

118 à 150, rue Saint-Paul,

QUEBEC.

Inauguration d'une Nouvelle Ligne

CELLE DES

Épicerie Générales

— ET —

Conserves Alimentaires

Produits des meilleures fabriques

CANADIENNES, AMÉRICAINES
ET EUROPÉENNES.

EN GROS SEULEMENT

Les voyageurs sont sur la route avec les prix et échantillons. Attendez leur visite avant de placer vos ordres.

PLACEZ LES MARINADES MARQUE STERLING

en tête de votre liste pour les ordres de rassortiment de 1907. Elles le méritent. Consommateurs et Marchands disent tous la même chose.

FAITES AU CANADA PAR

THE

T. A. LYTLE CO., Limited

124-128, rue RICHMOND-OUEST

TORONTO, - - - CANADA

Perfection	½ et ¾ lb.	30
Rock sucré		30
Au lait, cartons 6 dozs . .	la doz.	45
Au lait, boîtes 3 et 6 dozs.	la doz.	45
Bâtons à 1c	la gr.	1.00
Confections Cowan	La doz	
Cream Bars . . . gds 6 à la boîte.		2.25
Cream Bars, . . . pts 6 à la boîte.		1.55
Chocolat au Lait 7° 3 et 6 doz.,		
la doz.		0.85
Chocolat au Lait Palettes de 5 c.,		
la doz.		0.45
Chocolat au Lait, Paquets de 5 c.,		
la doz.		0.45
Croquettes au Lait, boîtes 3 doz..		0.90
Médallons au Lait, boîtes 3 doz..		2.25
Médallons au Lait, Paquets. . . .		0.45

DEMERS, FLETCHER & CIE
MONTREAL

Champagne A. J. Lecluse	qts.	pts
Carte Blanche	11.50	13.50
Carte d'Or	16.00	18.00
Cognac B. Vert & Cie.	La Cse.	
Spécial Dark	qts. 10.00	
Spécial Pale	qts. 10.00	
★	qts. 11.00	
V. O.	qts. 18.00	
V. S. O. P. fine Champagne qts.	24.00	
Eaux:—Bassin de Vichy	La cse	
Source du Chalet	50 btlles.	8.00
Soda Vichy	100 btlles.	8.50
Liqueurs fines:—Gust. Fieou	La Cse	
Liqueur du Couvent, Verte—litres	15.00	
Liqueur du Couvent, Jaune—litres	14.00	
Picoutine	15.00	
Curaçao Blanc et Rouge	10.00	

Crème de Cacao	12.00	
Kummel Cristallisé	9.50	
French Cocktail	10.00	
Anisette Amsterdam	10.00	
Maraschino	10.00	
Crème de Menthe	12.00	
Cherry Brandy	10.00	
Grenadine	7.50	
Mandarin Extra Pure	7.50	
Rhum — L. Jusselain	La cse	
Rhum Vierge	qts. 12.00	
Vin Beaujolais—M. Desalles qts. . .	pts	
Moulin à Vent	8.00	9.00
Vin Bourgogne—C. Charton & Fils. .		
qts.	pts.	
Pommard	8.00	9.00
Chambertin	9.50	10.50
Nuits	8.50	9.50
Pommard Mousseux	8.00	9.00
Vin Tonique		
Liqueur Advocaat — Van Dijk	10.00	
Quinquina des Princes	10.50	
Whiskey Ecossais—P. McDonald & C. .		
Lord of Isles—Special qts . la cse	9.50	
Lord of Isles—Extra Sp. qts. la cse	10.50	
Lord of Isles—Sp. Liqueur . la cse	11.50	
Lord of Isles—Extra Sp. Liq. la cse	13.50	

J. M. DOUGLAS & CO.

MONTREAL

Bleus à laver.

La lb.



“Blueol”, boîtes 10 lbs, 50 pqts de 4 carrés. 15c.
“Sapphire,” boîtes de 14 lbs, pqts de ¼ de lb, 12½c,
“Union,” boîtes de 14 lbs, pqts de ¼ et 1 lb, 10c

The EDWARDSBURG STARCH CO. Ltd

MONTREAL

Empois de buanderie

La lb

No 1 Blanc ou Bleu, cartons 4 lbs..	06½
No 1 Blanc ou Bleu, cartons 3 lbs..	06½
No 1 Blanc, barils et petits barils..	05½
Canada Laundry [cse de 40 lbs.]..	05½
Silver Gloss, btes à coulisses, 6 lbs..	07½
Silver Gloss . . . canistres de 6 lbs.	07½
Kegs Silver Gloss gros cristaux . . .	06½
Edwardsburg's Silver Gloss, paquets chromos de 1 lb..	07½
Benson's Satin. . . cartons de 1 lb.	07½
Canada White Gloss, pqts de 1 lb..	05½
Benson's Enamel, par boîte de 20 et 40 paquets.	\$1.25 et \$2.50

Parlant de

LESSIVE

Une lessive véritable, une lessive parfumée, une lessive qui mange la saleté, une lessive qui est une lessive et qui est pure et bonne et qui n'est pas une imposture.

Il n'y a qu'une seule lessive et c'est celle de

Gillett

TOUS les Epiciers, Pharmaciens, Marchands de Fer et marchands Généraux **LA VENDENT.**

Refusez toutes substitutions.

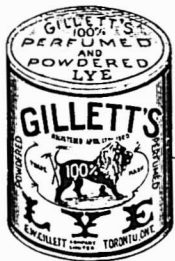

E.W. GILLETT COMPANY LIMITED

London, Eng.

TORONTO, ONT.

Chicago, Ill.

Délicieux Harengs "Kippered."

Nous avons le meilleur emballage qui ait jamais été placé sur le marché Canadien.

Demandez à votre Epicier en Gros la Marque "Brunswick." Harengs "Kippered," ainsi que "Finnan Haddies."

EMPAQUETÉS PAR

CONNORS BROS. LIMITED
BLACK'S HARBOUR, N.B.

Empois de cuisine

Benson's Celebrated prepared Corn,
Boîtes de 20 et 40 lbs. 07
Canada Pure Corn Starch, boîtes de
20 et 40 lbs. 05½

Empois de riz "Edwardsburg"

No 1 blanc, étiquette chromo, car-
tons de 1 lb. 10

Sirup fin de table "Edwardsburg".

Quarts. la lb. 02½
½ Quarts. la lb. 03
¼ Quarts. la lb. 03½
Seaux de 38½ lbs. le seau. 1.40
Seaux de 25 lbs. le seau. 1.00

La cse

Canistres de 2 lbs. 2 doz. à la cse. 1.95
Canistres de 5 lbs. 1 doz à la cse. 2.40
Canistres de 10 lbs. ½ doz à la cse. 2.35
Canistres de 20 lbs. ¼ doz à la cse. 2.25

THE EMPIRE TOBACCO CO.

MONTREAL

Tabacs à chiquer

	La lb
Bobs. 5s et 10s	38
Currency. 10s	38
Old Fox. 12s	48
Pay Roll. 7½s	56

Tabacs à fumer.

Empire 5s et 10s	36
Rosebud.	51
Ivy. 7s	60

J. GAILDRAUD

1101 rue St-Valler, Québec

Conserves La Doz.

Pâtés : Gibier, Sarcelle, Canard
noir, Lièvre, Caribou; btes ¾ lb. 1.20
Pâté de Veau; btes ¾ lb. 1.25
Fèves au Lard, tomates No 1, bte
3 lbs. 1.25
Fèves au Lard, tomates No 2, bte
1½ lb 0.30
Poulet Marengo, chasseur et aux
pois; civet de Lièvre, boîtes 1½ lb.
Consommés: Julienne, Brunoise,
Macédoine, Célestine, Poulet, To-
matoes, boîtes 3 lbs. 1.30
Saucisses, tomates, btes 1½ lb. . . 1.80
Corned Beef No 1, btes 1 lb. . . . 1.35
Corned Beef No 2, btes 2 lbs. . . . 2.40
Jambon, btes 1 lb. 2.30
Galantine volaille ou Dinde, btes
1 lb. 2.95
Tartine foie gras No 1, bte 1½ lb. . 3.00
Tartine foie gras No 2, bte ½ lb. . 0.95
Pâté de foie gras No 1, btes 1½ lb. . 3.00
Pâté de foie gras No 2, btes ½ lb. 2.95
Pâté de foie gras No 3, btes ¾ lb. 2.90
Boeuf à la mode, btes 2½ lbs. . . 3.00
Veau Marengo, ou chasseur, btes
1½ lb. 1.70
Ox tongue, No 1, btes 3½ lbs. . . 7.75
Ox tongue, No 2, btes 2½ lbs. . . 6.65
Ox tongue, No 3, btes 1½ lb . . . 3.00
Choucroute au lard et saucisson fu-
mé, btes 3 lbs. 3.00

J. A. E. GAUVIN MONTREAL

Spécialités

	La doz
Sirup Menthol.	1.65
Sirup d'Anis Gauvin.	1.75

Sirup d'Anis Gauvin, par 3 doz. . . . 1.60
Sirup d'Anis Gauvin. . . . La gros. 17.00
Sirup d'Anis Gauvin, par 5 grosses. 16.00
William's Headache Wafers. La doz 1.60
William's Headache Wafers. 3 doz. 1.60
William Headache Wafers. la gros. 16.00



E. W. GILLETT CO. LTD.
TORONTO, ONT.

Levain Royal.

Boîtes 36 paquets à
la boîte 1.10

Gillett's Cream Yeast.

Boîtes 36 paquets à 5c
La boîte. 1.10

Poudre à Pâte "Magic" La doz

6 doz de 5c.	40
4 doz de 4 oz.	60
4 doz de 6 oz.	75
4 doz de 8 oz.	95
4 doz de 12 oz.	1.40
2 doz de 12 oz.	1.45
4 doz de 16 oz.	1.65
2 doz de 16 oz.	1.70
1 doz de 2½ lbs.	4.10
1 doz de 5 lbs.	7.80
2 doz de 6 oz. } La cse	
1 doz de 12 oz. }	4.55
1 doz de 16 oz. }	



Lessive en Poudre.

	La cse
4 doz à la caisse	3.60
3 caisses.	3.50
5 caisses ou plus.	3.40



Soda "Magic" La cse

No 1 caisse	
60 pqts de 1 lb.	2.75
5 caisses	2.60

La Qualité des ALLUMETTES

**"PRINCESS"
et "TOGO"**

A été éprouvée par le grand Public.

Ces Allumettes sont universellement
reconnues comme les meilleures.

**Nous pouvons vous coter des prix très avantageux.
Ecrivez-nous avant de commander ailleurs.**

**The Improved Match Company,
LIMITED**

**Bureaux: 409 Edifice Board of Trade,
MONTREAL.**

Tel. Main 3244

Manufacture: Drummondville, Que.

Le
**Macaroni
de Codou**

"Le meilleur"
parce qu'il n'y en a pas
d'autre aussi bon. Blanc,
tendre, délicat. Fabriqué
seulement de blé de Rus-
sie, dans une des manu-
factures de macaroni les
plus parfaitement équipées
dans le monde entier.

ARTHUR P. TIPPET & CO, Agents,

8, Place Royale, Montréal.

No 2 caisse	120 ppts de 1/2 lb.	2.75
	5 caisses	2.60
No 3 caisse	30 ppts de 1 lb.	2.75
	60 ppts de 1/2 lb.	
	5 caisses	2.60
No 5 caisse	100 ppts de 10 oz.	2.85
	5 caisses	2.75

THE B. HOUDE CO.

QUEBEC

Les plus grands manufacturiers de tabacs coupés en Canada. Manufacturiers de tabacs coupés pour fumer, cliquer, à cigarettes, ainsi que tabacs à Priser.
Prix et informations sur demande.

THE IMPROVED MATCH CO.

MONTREAL

Allumettes	La Cse
Safelight	\$4.50
Princess: 1000 à la bte, 144 à la cse	5.50
New Imperial	5.40
Togo: 500 à la bte, 3 btes au paquet, 48 à la cse	3.00
Beaver: 60c à la bte, 24 btes au pqt, 60 ppts à la cse	5.05
Laurier: 70 à la bte, 36 au pqt, 40 ppts à la cse	4.00

Fret alloué sur lots de 5 caisses dans Québec et Ontario.
Termes: Net 30 jours.

HENRI JONAS & CIE,
Montréal.

Extraits Culinaires.	La doz.
1 oz. Plate. Triple concentré	0.75
2 oz. Plate. Triple concentré	1.50

2 oz. Carrées. Triple concentré	\$1.75
4 oz. Carrées. Triple concentré	3.00
8 oz. Carrées. Triple concentré	6.00
16 oz. Carrées. Triple concentré	12.00
2 1/2 oz. Rondes. Quintessences	2.00
4 oz. Carrées. Quintessences. Bouchons éméri	3.50
8 oz. Carrées. Quintessences. Bouchons éméri	7.00
2 oz. Rondes. Golden Star. Double Force	0.75
2 oz. Plates. Soluble	0.75
2 oz. Anchor	1.00
4 oz. Anchor	1.75
8 oz. Anchor	3.00
16 oz. Anchor	5.75
1 oz. London	0.50
2 oz. London	0.75
Extraits à la livre de	\$1.00 à 3.00
Extraits au gallon de	\$6.00 à 24.00
Mêmes prix pour Extraits de tous fruits.	
Moutarde Française.	La Gros.
2 doz à la caisse.	
Pony	7.50
Medium	9.00
Large	10.00
Small	7.20
Tumblers	10.50
Egg Cups	12.00
No. 67 Jars	12.00
1 doz. et 2 doz. à la caisse.	
Mugs	12.00
Nugget Tumblers	12.00

Athenian Tumblers	12.00
Goblets	12.00
1 doz. à la caisse.	
No. 64 Jars	15.00
No. 65 Jars	18.00
No. 66 Jars	21.00
No. 68 Jars	15.00
No. 69 Jars	21.00
Vernis à chaussures.	La doz.
1 doz. à la caisse.	
Marque Froment	0.75
Marque Jonas	0.75
Vernis Militaire à l'épreuve de l'eau	2.00

LABORATOIRES S. LACHANCE

87, rue Saint-Christophe, Montréal.
Spécialités Pharmaceutiques.

Amers Indigènes	La doz.	2.00
Cachets Anti-Migraine		1.75
Caféine Granulée		6.00
Capilline		4.00
Dragées Reconstituantes Lachance		4.00
Essence concentrée pour Char-		2.00
treuse		2.00
Grano-Lécithine Lachance		4.00
Kina Pepto-Fer Lachance		9.00
Levure de bière		6.00
Lotion Persienne		4.00
Onguent Marmen		2.00
Pâte dentifrice Egyptienne		1.75
Pastilles Pectorales		1.75
Pastilles Vermifuges		1.75
Polychreste F. Picard		9.00
Remède du Père Mathieu		8.00
Remède du Dr Sey		8.00

D. C. Brosseau

C. Beauvais

L. G. Jarret

Thes, Vins
ET
Liqueurs en Gros

Recommandable à tous les
les points de vue, le

Brandy F. Geoffroy & Fils
COGNAC

est le favori des médecins qui le
prescrivent dans leur pratique
journalière.

Marques: ★ V.O.-V.S.O.P.

en Bouteilles, demi-Bouteilles,
Flasks et demi-Flasks.

Ce Brandy est le produit de la distillation
des meilleurs Crus de Cognac: il a obtenu le
1er Prix à l'exposition universelle de Paris
en 1900.

Nous avons l'agence
pour le Canada.

Demandez nos Prix et Echantillons.

D. C. BROUSSEAU & CIE,

LIMITEE

Epiciers en Gros et Importateurs

342 à 346 rue Notre-Dame Est, Montréal.

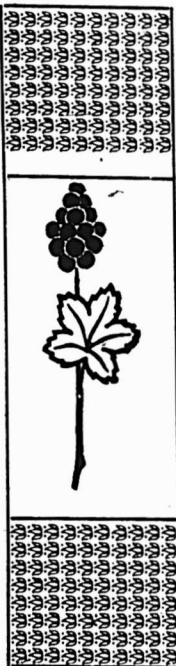

Messieurs les Hommes d'Affaires:

Voulez-vous nous envoyer une carte postale portant votre nom et votre adresse, si vous vous intéressez à l'achat d'un coffre-fort de premier ordre, à l'épreuve du feu—et nous vous garantirons de ne pas vous ennuier à mort.

Le "COFFRE-FORT CARY"

renferme toutes les améliorations pour la protection contre le feu, les plus nouvelles, les plus approuvées et du dernier genre. Permettez-nous de vous envoyer catalogue et prix—gratuitement.—

FORD & FEATHERSTONE
HAMILTON, Ont.

Salsepareille Lachance	7.00
Sirup de Coquelicot Comp.	2.00
Tue-Punaises	1.75

LAPORTE, MARTIN & CIE MONTREAL

Cognac "Richard"	La case
B. O.	12s 22.50
F. C.	12s 15.00
F. C.	180s 23.00
V. S. O. P.	12s 12.25
V. S. O.	12s 10.50
V. O.	12s 9.00
V. O.	24 10.00
Au gallon de	3.40 @ 6.00
Cognac "Couturier"	La case
12s	qts. 7.50
24s	pts. 8.50
48s	½ pts. 9.00
24s	flasks. 8.50
48s	½ flasks. 9.00
Au gallon	3.80 @ 4.00
Cognac "Marion"	La case
12s	qts. 6.00
24s	pts. 7.00
48s	½ pts. 8.00
24s	flasks. 7.00
48s	½ flasks. 8.00
180s	1/15 12.50
Au gallon	3.40 @ 3.75
Gin "Polien & Zoon"	La case
Rouges	15s. 10.50
Vertes	12s. 5.00
Violet	12s. 2.54

Au gallon	3.00 à 3.25
Irish Whiskey "Mitchell"	La case
Cruiskeen Lawn. [Stone jars. 12s.	12.50
Special [Old] Ordinary qt. btle. 12s.	9.00
Special [Old]. Pint flasks. 24s.	11.75
Old Ordinary. qt. bottle. 12s.	6.50
Old Imperial. qt flasks. 12s.	11.25
Old Ordinary. ½ pint. 24s.	8.00
Old. 10 oz. flasks. 48s.	12.00
Special Old, . . au gallon	4.10 @ 4.50
Old au gallon	3.65 @ 4.00
Malaga — Blandy	La case
Pale Sweet — Blue label.	qts. 7.50
Pale Sweet — White label.	qts. 10.00
Pale Sweet au gallon	2.75 @ 3.00
Scotch Mitchell	La case
Heather Dew [stone jars]. Imp. qts.	12.50
Heather Dew 12s	qts. 8.00
Heather Dew 12s. Imp. qt. flasks	11.25
Heather Dew 48s 10 oz.	48s 12.00
Au gallon	3.65 @ 4.00
Special Reserve 12s.	qts. 9.00
Special Reserve 24s.	pts. 10.00
Special Reserve 24s ov. flasks	pts. 11.75
Au gallon	3.90 @ 4.50
Extra Special Liqueur. 12s flacons.	9.50
Extra Special Liqueur. 12s quarts.	9.50
Au gallon	4.75 @ 5.00
Mullmore. 12s.	qts. 6.50
Mullmore. 12s. Ov. Imp.	qts. 10.00
Mullmore. 24s.	flasks pts. 7.75
Mullmore. 24s. flasks	Imp. pts. 10.50
Old Scotch, au gallon	3.50 @ 3.75

"Scotch Robert Dale"	
12s qutrs	5.00
24s flasks	6.00
48s flasks	7.00
Champagne "Vve Amiot"	qts. pts.
Carte d'Or.	16.00 17.00
Carte d'Argent.	10.50 11.50
Champagne "Cardinal"	12.50 13.50
Madère — Blandy	La case
Very Superior.	qts.
Special Selected.	qts. 1
London Particular.	qts. 13.00
Finest Bordeaux Red Wines	Gall.
Claret Pallus Brand.	hghds 50
galls	0.75
Claret Chateau Bergès.	hghds
50 galls	0.90
Graves	hghds 50 galls. 0.90
Sauternes	hghds 50 galls. 1.10
En caisses —	qrts 12s pts 24s
G. Pradel, Médoc.	2.75 3.25
P. Vernot & Co, St-Julien	2.75 3.25
Leconte & Maurel, Sauter-	
nes	2.75 3.25
Vigneau & Cambours	
Sauternes	3.00 3.50
Vigneau & Cambours	
Haut-Sauternes	4.40 4.50
No ½.	3.00 @ 3.50
No ¼.	4.00 @ 4.50
Eau de Vichy	
La "Capitale"	caisse 50 btles 7.50
"Sanitas"	caisse 50 btles 8.00

M. l'Epicier :

Savez-vous que **"SHREDDED WHEAT"**

est le seul aliment au blé, fait dans ce pays, qui soit complètement cuit, qui contienne le blé entier, et rien d'autre, qui ne soit pas "médicamenté" ou "aromatisé" avec quoi que ce soit et qu'en conséquence, c'est l'aliment de céréale de vente courante dans l'univers, bon pour n'importe quel repas, sous n'importe quel climat et dans n'importe quelle saison?

"SHREDDED WHEAT" est fabriqué sous deux formes — BISCUIT et TRISCUIT. Biscuit, comme "céréale pour le déjeuner" est délicieux quand il est chauffé dans un four et servi avec de la crème ou du lait chaud ou froid.

Avec ces deux laitages, on peut faire beaucoup de plats délicats et délicieux, pour n'importe quel repas, en pratiquant un creux au sommet du Biscuit, de manière à former une croûte de pâté et en servant le tout avec des fruits, des légumes, de la crème ou des viandes.

Triscuit est la gaufrette faite de blé entier déchiqueté, employée comme ROTIE avec du beurre, du fromage ou des confitures.

"SHREDDED WHEAT" est un produit Canadien — fait au Canada avec du blé Canadien.

THE CANADIAN SHREDDED WHEAT CO., LTD.
NIAGARA FALLS, ONT.

Bureau à Toronto, 33 rue Church.

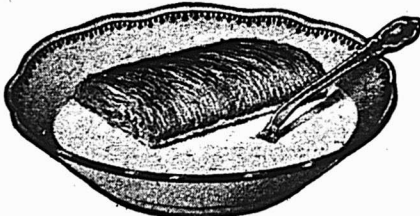

"It's All in the Shreds"

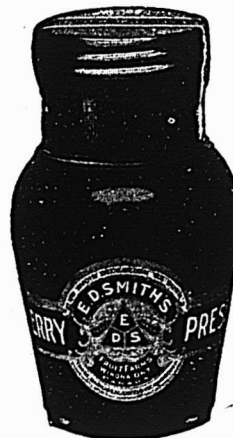
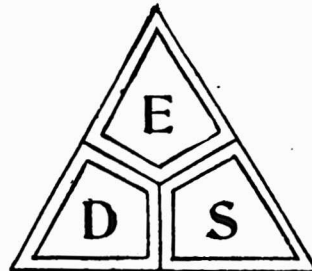

L'EPICIER essayant d'atteindre le port du succès, sans un bon approvisionnement de

Confitures et Gelées
Marque E. D. S.

est à peu près dans la même situation qu'un marin essayant de traverser l'Atlantique dans une barque. Il peut y arriver—mais le succès est payé trop chèrement.

Les Confitures et Gelées
Marque E. D. S.

sont délicieuses, pures et saines. Les ménagères difficiles les demandent toujours. Les mères, dans leur sagesse, n'en veulent pas d'autres.

AGENTS: W. G. PATRICK & Co., Toronto;
 Wm. H. DUNN, Montréal; MASON & HICKEY,
 Winnipeg; W. A. SIMONDS, St-Jean, N. B.;
 A. & W. SMITH, Halifax, N. E.

E. D. SMITH'S FRUIT FARMS
WINONA, ONT.

Thé Lipton [casses 50 lbs.]	La lb
Ceylan et Inde—Noirs ou Verts.	
A — 1 lb et 1-2 lb	.45
B — 1 lb et 1-2 lb	.40
No 1 — 1 lb et 1-2 lb	.35
No 2 — 1 lb et 1-2 lb	.30
No 3 — 1 lb et 1-2 lb	.22
No 4 — 1 lb	.20
Thés Japon	La lb
Victoria. 90 lbs.	.25
Princesse Louise. 80 lbs.	.18
Thé vert de Ceylan, Style Japon.	
Lady 60 lbs	.18
Duchess 60 lbs	.19

**LEONARD BROS.,
Montréal**

Poissons frais	
Haddock lb.	0.04½
Haddock, caisse 300 lbs.	0.04½
Grosse Morue "	0.05½
Grosse Morue, caisse 300 lbs.	0.05
Petite Morue "	0.04½
Petite Morue, caisse 300 lbs.	0.04
Poissons gelés	
Brochet "	0.06½
Broché vidé "	0.07
Petit poisson blanc "	0.08
Flétan "	0.09
Flétan, caisse 250 lbs.	0.08½
Saumon C. A. "	0.09
Saumon C. A., caisse 150 lbs.	0.08½
Doré "	0.09
Maquereau "	0.11
Eperlans, btes de 10 à 15 lbs.	0.10
Harengs de mer, gros, par 100	2.00
Harengs de mer, brl. 200 à 300 poissons par 100	1.90
Esturgeon, petits lb.	0.08
Tom. Cods brl.	2.00

Saumon Qualla lb.	0.08
Saumon Qualla, cse 250 lbs.	0.07½
Huîtres	
Standards [au gallon] . . . gal.	1.50
Selects [au gallon] gal.	1.70
Malpèques brl.	9.00
Poissons fumés	
Haddock, btes de 15 et 30 lbs.	0.08½
Harengs Kippered, 50 à la bte	0.00
Bloaters de St-Jean [100 pois- sons à la boîte]	1.25
Bloaters de Yarmouth, 60 à la bte	1.25
Sardines fumées moyennes, bte	0.12
Poissons salés	
Harengs Labrador, barils No 1	5.50
Harengs No 1 Nouv.-Ecosse . . .	5.00
Harengs N. E., 1-2 barils	3.00
Harengs Labrador, 1-2 baril . . .	3.25
Maquereau No 1, seau de 20 lbs.	1.75
Saumon Labrador en tierce 300"	18.00
Saumon Labrador, baril	12.50
Saumon Labrador, 1-2 baril	7.00
Morue verte, petite, 200 lbs.	5.50
Morue verte, No 1, 200 lbs.	7.00
Morue étuvée, cse, 100 lbs.	5.50
Poisson désossé, btes 20 lbs., bri- ques de 2 lbs. lb.	0.05½
Morue désossée, btes 20 lbs, bri- ques de 1 et 2 lbs. lb.	0.06
Poisson désossé, btes 25 lbs., loose "	0.04½
Anguilles salées, No 1 lb.	0.08
Turbot nouveau, baril, 200 lbs.	10.00
Truite des Lacs marinée, ¼ baril	5.00
Truite de mer marinée, 100 lbs brl.	5.50
Sardines marinées, baril	5.50
Sardines marinées, 1-2 baril	3.00
THE WALTER M. LOWNEY CO. Of Canada, Montreal.	
Cacao pour Déjeuner	La lb.
Cans 5 lbs. 10 à la cse	0.36

Tins 1 lb. Btes 12 lbs. 6 à la cse.	0.36
Tins 1-2 lb. btes 6 lbs. 12 à la cse.	0.36
Tins 1-4 lb. Btes 6 lbs. 12 à la cse	0.36
Tins 1-5 lb. Btes 6 lbs. 12 à la cse.	0.40
Chocolat Sucré, poudre, "Always Rea- dy."	La lb.
Tins 5 lbs., 10 à la cse	0.25
Tins 1 lb. Btes 12 lbs. 6 à la cse	0.26
Tins 1-2 lb. Btes 6 lbs. 12 à la cse	0.26
Tins 1-4 lbs. Btes 6 lbs. 12 à la cse	0.28
Chocolat Primes	La lb.
Paquets 1-2 lb. Btes 6 lbs. 12 à la cse	0.30
Paquets 1-4 lb. Btes 6 lbs. 12 à la cse.	0.30
Chocolat au Lait	La bte.
Morceaux à 2c, 100 à la bte.	1.25
Paquets 8 lbs. Boîtes 6 lbs, 12 à la cse	0.28
Chocolat Sucré à la Vanille	La lb.
Morceaux à 2c, 100 à la bte.	1.25
Paquets 8 lbs. Bte 6 lbs. 12 à la cse.	0.26
Paquets 1-4 lb. Bte 6 lbs. 12 à la cse.	0.25
Paquets 1-2 lb. Btes 6 lbs, 12 à la cse	0.25
Chocolat Diamant Sucré	La lb.
Paquets 1-4 lb. Btes 6 lbs. 12 à la cse.	0.22
Paquet 1-2 lb. Bte 6 lbs. 12 à la cse	0.22
Paquet 1 lb. Bte 12 lbs. 6 à la cse	0.22

**La Meilleure Farine au Monde
pour les Boulangers**

est produite par la parfaite union d'une mouture habile et d'un beau Blé. Cet idéal est complètement réalisé dans la

FARINE "THREE STARS."

Elle ne contient pas autre chose que du Blé dur du Manitoba, absolument du meilleur choix. Le Blé lui-même est converti en farine par les meuniers les plus habiles et de la manière la plus scientifique, dans la minoterie la plus perfectionnée du monde. Avec la "FARINE THREE STARS" vous pouvez faire le Pain et la Pâtisserie les plus sains et ayant le meilleur goût — vous pouvez vous y fier absolument et être sûr de l'augmentation des profits.

Western Canada Flour Mills Co.,

LIMITED

Moulins à Winnipeg, Goderich et Brandon.

BUREAU DE MONTREAL: Bâtisse du Board of Trade.

Ficelle d'Engerbage

BLUE RIBBON,	650	pieds	par	livre
RED CAP,	600	"	"	"
TIGER,	550	"	"	"
GOLDEN CROWN,	500	"	"	"
STANDARD,	500	"	"	"
SISAL,	500	"	"	"

La BLUE RIBBON est sans aucun doute la Reine des Ficelles d'Engerbage. Elle donne 650 pieds à la livre et est manufacturée avec la fibre de Manille la plus choisie. De la Ficelle de 650 pieds est la seule Ficelle manufacturée entièrement avec la fibre de Manille. Les marchands devraient se défier de Ficelles soi-disant "Manille" qui sont annoncées comme mesurant moins de 650 pieds à la livre. Ce sont des ficelles d'engerbage à fibres mélangées.

Demandez des échantillons.

Consumers Cordage Co., Limited

HALIFAX, N. E.

MONTREAL, Que.

Chocolat en Poudre, Médaille d'Or.
 Tins 5 lbs, 10 à la cse. 0.36
 Tins 10 lbs. 10 à la cse. 0.33
 Chccolat en Poudre XXXX.
 Tins 5 lbs. 10 à la cse 0.27
 Tins 10 lbs. 10 à la cse. 0.25



LUMSDEN BROS.
 TORONTO & HAMILTON
 La Levure pressée "
 "Jersey Cream"
 La bte
 en palettes, 36 mor-
 ceaux de 5c. . . 1.00

FRANK MAGOR & CO.
 MONTREAL

Robinson's Patent Barley ou Groats.

La doz.
 Tins de 1 lb. \$2.35
 Tins de ½ lb. 1.35

Colman's Rice Starch La lb.

No 1, London:—
 En paquets, bleus ou blancs ou
 assortis, de 4 à 5 lbs. 6¼
 En boîtes de carton illustrées:—
 Boîtes de 4 lbs. net 8½
 Boîtes de 1 lb. gros 8½
 Boîtes de 1-2 lb. gros 9
 Boîtes de 1-4 lb., gros 10
 Buff Starch pour dentelles, etc.
 Boîtes en carton, lb. gros 9¼
 En caisses de 56 lbs. chaque; cses gratis.

Moutarde "Colman" ou "Keen"



La Jarre
 D. S. F. tins ¼ lb. 1.40
 D. S. F. tins ½ lb. 2.50
 D. S. F. tins 1 lb. 5.00
 F. D. tins ¼ lb. 85
 F. D. tins ½ lb. 1.45
 Durham Jarres, 4 lbs 75
 Durham, Jarre s, 1lb 25

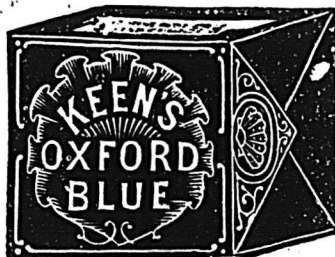

Keen's Oxford Blue. La lb.
 Lbs., 1-4 de lb. ou 3 onces 16c
 Lots de 10 boîtes, ou caisse 15c

THE MONTREAL PACKING CO.

"Corona Brand". La lb.
 Jambons Petits, 10 à 12 lbs. 0.15½
 " Moyens, 12 à 18 lbs. 0.15½
 " Gros, 20 à 25 lbs. 0.15
 " 25 lbs. à 35 lbs. 0.14¾
 " 35 lbs. à 50 lbs. 0.13¾

"Special Corona Brand".
 Jambons choisis, enveloppe par-
 chemin 0.16
 Lard fumé [breakfast bacon] en-
 veloppe parchemin 0.16½
 Lard fumé [Windsor bacon] en-
 veloppe parchemin 0.17

Saucisses:

De porc, en boyaux de porc. 0.07
 Cambridge en cartons de 1 lb. 0.19
 De Boulogne, grosse 0.06

"Corona Brand". Saïndoux pur:

Le Seau
 Seaux en bois, 20 lbs. net 2.55
 Chaudières en fer-blanc, 20 lbs. 2.40
 La lb.
 Chaudières en fer-blanc, 10 lbs.,
 6 à la caisse 0.13½
 Chaudières en fer-blanc, 5 lbs.,
 12 à la caisse 0.13½
 Chaudières en fer-blanc, 3 lbs.,
 20 à la caisse 0.13¾
 Blocks de 1 lb. 0.13¾
 Saïndoux, composé 0.09½

Fromage.

Canadien coloré . . . [Prix du marché]
 Canadien blanc . . . [Prix du marché]

Beurre "Corona".

Crèmerie, choix, pains de 1 lb. 0.27
 Crèmerie, choix, boîte 56 lbs. 0.26½
 Beurre de ferme, choix, pain
 de 1 lb. 0.23½

Viandes Cuites.

Jambon bouilli désossé, avec
 peau 0.23
 Jambon bouilli désossé, sans
 peau 0.24
 Jambon rôti 0.23
 Jambon New England 0.19
 Tête en fromage 0.10

MORUE DÉSOSSÉE

Marque SCOTIA

Boîtes en bois de 2 livres, 12 par crate.

Tablettes SCOTIA

Boîtes de 20 livres, tablettes de 1 livre.

H. F. Co.

Boîtes en bois de 1 livre, 24 par crate.

Morue de l'Atlantique la plus Pure et absolument sans arêtes,

EMPAQUETÉE PAR

Halifax Fish Company, Limited

HALIFAX, N. E.

Boudin blanc	0.09
Boudin noir	0.09
Porc Salé.	
Barils, Short Cut Mess Can. . .	\$24.00
Barils Heavy Pork [Shoulder] .	19.00
Barils, Long Cut Mess	22.00
Barils, Long Cut heavy Mess, non désossé	22.00

JOHN P. MOTT & CO.

J. A. Taylor, Agent, MONTREAL.

Chocolats et Cacaos Mott.	La lb
Elite.	32
Prepared Cocoa.	30
Breakfast Cocoa.	40
No 1. Chocolate.	32
Breakfast Choc.	28



Diamond Chocolate.	24
Navy Chocolate	28
Cocoa Nibbs.	35
Cocoa Shells.	05
Confectionnery Chocolate. . . .	20 à 31
Plain Chocolate Liquors.	21 à 35
Vanilla Stick.	la gr. 1.00

W. D. McLAREN

MONTREAL

Poudre à pâte "Cook's Friend".

No 1, en boîtes de 4 et 2 doz.	2.40
No 2, en boîtes de 6 et 3 doz.	0.80
No 3, en boîtes de 4 doz.	0.45
No 10, en boîtes de 4 et 2 doz.	2.10
No 12, en boîtes de 6 et 3 doz.	70

A. ROBITAILLE & CIE

MONTREAL

Cognac "Sorin"	La cse
Carte bleu.	8.50
Carte rouge.	9.50
Carte d'or.	11.00
24 flasks, avec verre	9.50
48 1/2 flasks, avec verre.	11.00
Au gallon.	4.00 @ 4.25

Cognac "J. Mourier & Cie"	La cse
Quarts.	7.00
24 1/2 bouteilles.	8.00
48 1/4 bouteilles.	9.00
24 flasks.	8.00
48 1/2 flasks.	9.00
24 flasks, avec verre.	8.50
48 1/2 flasks, avec verre.	9.00

Cognac "Mont St-Louis"	La cse
Quarts.	6.00
24 flasks	7.25
48 1/2 flasks	8.50
Champagne "Bellon & Cie" qts. pts.	
Carte Blanche.	12.00 13.00
Poudre à Pâte "Prince Arthur" La doz.	
Boîtes de 1 lb, 2 doz. à la caisse. .	1.50
Boîtes de 1/2 lb, 4 doz. à la caisse. .	0.85
Boîtes de 1/4 lb, 4 doz. à la caisse. .	0.50
Tins de 5 lbs	0.10
Scotch Whisky "Craig Dhu Blend"	

	La-cse
Quarts ord.	6.50
Quarts imperial.	9.50
24 flasks ***	7.50
48 1/2 flasks.	8.50
Scotch "R. H. Thomson & Co".	
Ben Cruachan.	qts. 9.00
Ben Cruachan.	24 pts 10.00

ARTHUR P. TIPPET & CO.

MONTREAL

Lime Juice "Stowers"	La cse
Lime Juice Cordial. . . 2 doz.	pts. 4.00
Lime Juice Cordial. . . 1 doz.	qts. 3.50
Double Refl. lime juice.	3.50
Lemon syrup.	4.00

DEMANDEZ LE

**PORC
D'ARMOUR**

En Vente dans toutes
les Maisons de Gros.

**Vos Clientes
Apprécieront cela.**

La meilleure avoine roulée sur le marché et un cadeau gratuit dans chaque paquet; quelle est la cliente qui n'apprécierait pas cela?

Voilà les deux raisons pour lesquelles "Premium Oats" a un tel record de vente.

"Premium Oats", bien fait par les procédés Tillson, fait bien auprès de la clientèle, grâce à ses mérites.

Le cadeau gratuit contenu dans chaque paquet est une grande aide pour pousser aux ventes.

Votre Marchand de Gros vend "PREMIUM OATS."



The Tillson Company, Ltd.
TILLSONBURG, Ont.

W. H. DUNN,
Agent à Montréal

R. F. GREAM & GO.,
Agents à Québec

TELLIER, ROTHWELL & CO.

MONTREAL



Mine à poêle.	La grosse
Royal Black lead.	1 75
Magic Stove paste, grands.	9 00
Bleu à laver	La lb
Parisian.	12½
Victoria.	10
Challenge.	9

THE UNCLE SAM DRESSING CO.,

LANORAIE, P. Q.

Vernis "Uncle Sam".	Doz.
Bout. 6 oz., No 1	2.00
Bout. 4 oz., No 1	1.25
Bout. 4 oz., No 2	0.90
Bout. 4 oz. [bout. nue.]	0.80
No 1, Extra, Brl de 40 gals., gal.	1.65
No 1, Extra, Can. de 1 à 5 gals., "	1.75
Graisse "Protectorine" [pour harnais et chaussures].	

Boîte 8 oz.	1.25
Boîte 4 oz.	0.75
Cirage "Coon".	
Cirage à chaussures, combiné, doz.	0.75

T. UPTON & CO.
HAMILTON, ONT.

Jams composées.	
Framboises rouges, noires, fraises, pêches, prunes, abricots, gadelles rouges, noires, groseilles.	la doz
Verre, 12 oz., 2 doz. à la cse.	1.00
La lb	
Tins, 2 lbs, 2 doz. à la cse.	07½
Seaux, ferblanc, 5 lbs. 8 au crate.	07
Seaux, ferblanc, 7 lbs. 9 au crate.	07
Seaux, bois, 7 lbs. 6 au crate	07
Seaux, bois, 14 lbs.	07
Seaux, bois, 30 lbs.	06¾
Gelées composées.	
Framboises, Fraises, Gadelles rouges ou noires, Ananas.	La doz
Verres, 12 oz., 2 doz. à la cse.	1.00
La lb	
Tins, 2 lbs., 2 doz. à la cse.	07½
Seaux, bois, 7 lbs. 6 au crate.	07
Seaux, bois, 14 lbs.	07
Seaux, bois, 30 lbs.	06¾
Marmelade d'oranges.	
Verres, 12 oz., 2 doz. à la cse	1.00
La lb	
Tins, 2 lbs., 2 doz. à la cse.	07½
Seaux, 7 lbs. 6 au crate.	07
Seaux, ferblanc, 5 lbs. 8 au crate.	07
Seaux, ferblanc, 7 lbs. 9 au crate.	07

Upton's Apple Butter.	La lb
Seaux de bois, 7 lbs., 6 au crate	07
Seaux de bois, 14 lbs.	07
Seaux de bois, 30 lbs.	06¾
Home made Jams.	
Framboises, Fraises,	La doz.
Verre, 1 lb. 2 doz. à la cse.	1.90
Pêches, Prunes, Gadelles Rouges, Gadelles Noires, Abricots, Groseilles.	
Verres de 1 lb. 2 doz. à la cs.	1.60
Assortis	1.75
Jams Pures.	
La lb	
En seaux de 5, 7, 14 et 30 lbs.	
Fraises.	12
Framboises.	10
Pêches, prunes, gadelles rouges et noires, abricots, groseilles.	09
Caisnes assorties si désiré.	
Marmelades.	
La doz	
Golden shred. Verres, 1 lb., 2 doz. à la cse	1.75
Home made orange, 1 lb., 2 doz à la cse.	1.40
Miel clarifié.	
Verres, 1 lb., 2 doz. à la cse.	1.40

WALTER R. WONHAM & SONS,

Montréal

Apollinaris.	
50 quarts	\$ 7.50
100 pints	10.50
100 splits	8.50
Apenta Hungarian Aperient.	
25 quarts	6.25
50 pints	9.50
50 Sparkling Apenta Splits.	5.50

Le Cognac des Gourmets

Le Brandy par Excellence

*Le plus recherché sur le marché,
c'est celui

de **V. FOURNIER & CO.**

HOTELIERS,
EPICIERS,

Recommandez-le à votre clientèle.
Le Dégustant, ils l'adopteront.

Motard, Fils & Sénécal,

IMPORTATEURS

de Vins et Liqueurs en Gros.

5, Place Royale, Montreal.

Seuls dépositaires du Fameux Tonique,
le Vin Phosphaté au Quinquina des
RR. PP. Trappistes d'Oka.

MÉLASSE

Notre maison est le quartier général pour cet article au Canada, de

HALIFAX à VANCOUVER

Notre stock est le plus fort et le mieux assorti dans le

DOMINION DU CANADA

Avant d'acheter ailleurs, écrivez-nous ou communiquez avec notre représentant le plus rapproché:

Québec	M. C. E. Paradis
Ottawa	M. W. Forbes
Kingston	M. C. de Carteret
Toronto	MM. Geo. Musson & Co.
Hamilton	MM. J. W. Bickle & Greening
London	M. Geo. H. Gillespie
Winnipeg	M. Jos. Carman
Edmonton	MM. Scott Bros.
Calgary	MM. Bedlington & Fisher
Vancouver	M. E. G. Parnell

The Dominion Molasses Co.,

LIMITED

HALIFAX Nouvelle-Ecosse.

Ferronneries, Peintures, Constructions et Immeubles



FERRONNERIE

Le ton du marché des métaux est encore plus fort que dernièrement. Les prix cotés sont sujets à changer d'un jour à l'autre. Ceux que nous donnons ne sont donc qu'une indication et ne doivent pas être considérés comme des prix stables.

Nous signalons une nouvelle hausse sur le cuivre qui se fait plus rare sur le marché, une hausse sur les papiers de construction et sur les ferrailles en général.

Nous apprenons, au moment d'aller sous presse, que des maisons américaines ont retiré leurs prix sur un grand nombre de lignes.

PLOMBERIE

Tuyaux de plomb

Demande faible et marché très ferme. L'escompte est de 5 p. c. sur le prix de 7c. pour tuyaux en plomb et de 8c. sur les tuyaux de plomb composition.

Tuyaux en fer

Nous cotons:	
Tuyaux noirs:	
1-8, 1-4 et 3-8	100 pieds 5.50
1-2	" 8.50
3-4	pieds 11.50
1	" 16.50
1 1-4	100 pds 22.50
1 1-2	" 27.00
2	" 36.00
Tuyaux galvanisés.	
1-8, 1-4 et 3-8	100 pieds 5.50
1-2	" 8.50
3-4	" 11.50
1	" 16.50
1 1-4	" 22.50
1 1-2	" 27.00
2	" 36.00

Les escomptes sont les suivants: sur les tuyaux noirs de 1-4, 3-8 po., 61 p. c.; de 1-2 po., 70; de 3-4 po. à 2 po., 72.

Sur tuyaux galvanisés: de 1-4, 3-8 po., 46 p. c.; de 1-2 po., 60; 3-4 à 2 po. 62.

Ces escomptes sont pour fortes quantités; pour quantités moindres, ils sont à diminuer de 10 p. c.

Tuyaux de renvoi en fonte et accessoires

Prix fermes et bonne demande. Les escomptes sur les prix de la liste sont: tuyaux Standard 50 p. c.; accessoires Standard 50 et 10 p. c.; tuyaux moyens et extra-forts 60 p. c. et accessoires moyens et extra-forts 60 et 10 p. c.

Fer-blanc

Forte demande.
Nous cotons:

Au Charbon—Allaways ou égal
IC, 14 x 20, base bte 4.50 4.75

Fer-blanc en feuilles

X. Extra par X et par cse. 0.75 1.00
suivant qualité.
[Caisse de 112 feuilles, 108 lbs. net]

Au Coke—Lydbrook ou égal

IC, 14 x 20, base bte 4.25 4.50
[Caisse de 112 feuilles, 108 lbs. net]

Au Chabon—Terne-Dean ou égal

IC, 20 x 28 bte 7.25 8.75
[Caisse de 112 feuilles, 216 lbs. net]

Feuilles Fer-blanc pour Bouilloires

[Caisse de 560 lbs.]
XX, 14 x 60, gauge 26 . lb. 0.06 0.07

Feuilles étamées

72 x 30 gauge 24 . les 100 lbs. 7.75 8.00
72 x 30 gauge 26 . les 100 lbs. 8.25 8.50
72 x 30 gauge 28 . les 100 lbs. 8.75 9.00

Tôles Canada

Bonne demande pour les tuyaux en tôle.

Nous cotons: 52 feuilles demi-poli, de \$2.70 à \$2.75; 60 feuilles, de \$2.75 à \$2.80 et 75 feuilles, de \$2.85 à \$2.95.

Tôles galvanisées

Demande plus faible et stocks faibles
Nous cotons:

	Bell et		Queens de		
	Gorbals	Comet	Apollo	Head	Lys
28 G	4.70	4.55	4.85	4.85	4.70
26 G	4.55	4.40	4.70	4.70	4.55
22 à 24	4.00	3.80	4.45	4.15	4.00
16 G à 20	3.85	3.55	4.35	4.00	3.85

Par lot d'une caisse, 25c. de moins.
28 G Américain équivaut à 26 G fermes.

Les petites tôles sont également très fermes.

Petite tôle 18 x 24 52 files 4.35
Petite tôle 18 x 24 60 files 4.60

Tôles noires

Demande plus faible.
Nous cotons: 20 à 24 gauge, \$2.45; 26 gauge, \$2.55; 28 gauge, \$2.60.

Zinc en feuilles

Bonne demande et prix fermes.
Nous cotons: 8 1-4 à 8 1-2c.

Tuyaux de poêle

Nous cotons par 100 feuilles: 5, 6 et 7 pouces, ordinaires \$7 et polis \$9.

Coudes pour tuyaux

Nous cotons à la doz.: coudes ronds ordinaires, \$1.40 à \$1.47 et polis \$1.64.

Baignoires

Les seules qui se vendent couramment sont les suivantes:

Acier, 5 p. à 5 1-2 p.	8.00
Duplex	12.75
Steel clad	15.00
Fonte Emailée, qualité B, 5 1-2	20.00
Fonte Emailée, qualité B, 5 p.	19.25

Lavabos

Lavabos en fonte émaillée, escompe 30 p. c. sur les prix de la liste.

Eviers

Eviers 18 x 30 à bord plat	2.60
Eviers 16 x 24	2.20
Eviers 14 x 20	2.00

Closets

Richelieu uni	\$4.00
Richelieu façonné	4.25
Low Down avec citerne complète frêne ou cerise	16.50

Soudure

Demande plus faible.
Nous cotons: barre demi et demi, garantie 25 1-4 à 29 1-2c.; do commerciale, 25 à 27 1-2c.; do whipping, 25 à 26c.

Etope.

Forte demande.
Nous cotons aux 100 lbs: navy \$5.50 à \$6 et plumbers \$4 à \$4.25.

Couplets

Forte demande et marché très ferme. L'escompte sur les prix de la liste est de 70 p. c. pour les couplets en fer et en acier.

QUINCAILLERIE

Boulons et noix

Forte demande et stocks très faibles. Les prix sont très fermes. Les livraisons sont très difficiles.

Nous cotons:
Boulons à voitures Norway [\$3.00] 50 p.c.
Boulons à voitures carrés [\$2.40] 60 et 10 p. c.
Boulons à voitures ordinaires [\$1.00].
Boulons à voitures grandeurs, 3-16 pce et au-dessus, 60, 10 et 10 p. c.
Boulons à voitures grandeurs, 7-16 et au-dessus, 55 et 5 p. c.
Boulons à machine, 3-8 pce et au-dessus 60 et 10 p. c.
Boulons à machine, 7-16 pce et au-dessus 55 et 5 p. c.
Boulons à lisse, 3-8 et plus petits, 60 et 10 p. c.
Boulons à lisse, 7-16 et plus gros, 50 et 5 p. c.
Boulons à charrue, 55, 5 et 10 p. c.
Boulons à bandage, 70 à 72 1-2 p. c.
Boulons à poêle, 70 à 72 1-2 p. c.
Tire-fonds, 70 et 5 p. c.
Blancs de boulons, 55 p. c.
Bolt Ends, 55 p. c.

Noix par boîtes de 100 lbs.

Forte demande. Prix, très fermes. Même observation que pour les boulons.
Nous cotons:

Noix carrées, 4c. la lb. de la liste.
Noix hexagones, 4 1-4c. la lb. de la liste.
Pour moins d'une boîte de 100 lbs, les prix sont à augmenter de 1-2c. par lb.

Broche à clôtures

Marché très ferme.
Le prix de la broche ondulée No 9, est coté \$2.90 pour quantité de moins d'un char et \$2.85 pour lot de char. On ajoute 20c. de fret par 100 lbs, pour moins d'un char et pour lot de char.

Les prix de la broche barbelée sont les suivants: \$2.95 à Montréal et f.o.b. Cleveland \$2.60 pour lots de chars de 15 tonnes et \$2.70 pour moins d'un char.

Broche pour poulaillers

La grandeur 2" x 19", 72" de haut, ainsi que plusieurs autres sont presque impossibles à obtenir.

L'escompte est de 50 et 5 p. c. sur les carreaux de 2 pcs et de 50 p. c. sur les autres grandeurs.

Broche galvanisée, etc.

Nous cotons:

Acier fin pour embouteillage, matelas, balais, sonnettes, etc., 30 p. c. sur la liste.

Cuivre jaune 47½ p. c.
Copper [cuivre rouge] 47½ p. c.

Broche galvanisée:

No 5	les 100 lbs	3.90
No 6 à 8	les 100 lbs	3.35
No 9	les 100 lbs	2.85
No 10	les 100 lbs	3.40
No 11	les 100 lbs	3.45
No 12	les 100 lbs	3.00
No 13	les 100 lbs	3.10
No 14	les 100 lbs	3.95
No 15	les 100 lbs	4.15
No 16	les 100 lbs	4.40

Poli, Brûlé:

No 0 à 9	les 100 lbs	2.25
No 10	les 100 lbs	2.31
No 11	les 100 lbs	2.37
No 12	les 100 lbs	2.65
No 13	les 100 lbs	2.55
No 14	les 100 lbs	3.75
No 15	les 100 lbs	2.80
No 16	les 100 lbs	2.95
Brûlé p. tuyau	100 lbs No 18	3.85
Brûlé, p. tuyau	100 lbs No 19	4.10
Extra pour broche huilée, 10c. p. 100 lbs.		

Broche à foin

Demande plus faible et stocks faibles. Le No 14 est rare.

Nous cotons:

No 13, \$2.55 et No 14, \$2.65. Broche à foin en acier Nos 12, 13, 13 1-2 et 14, coupée de longueur, escompte 25 p. c. sur la liste.

Broche moustiquaire

On s'attend à une hausse prochaine. Nous cotons: \$1.62 1-2 par rouleaux de 100 pieds et \$1.67 1-2 par rouleaux de 50 pieds.

Clous coupés

Une hausse prochaine est probable. Stocks très bas. Bonne demande surtout dans les clous de 1 1-2 et 3 pouces.

Nous cotons: prix de base \$2.30 f.o.b. Montréal.

Clous de broche

Marché très ferme. Plusieurs grands font défaut.

Nous cotons: \$2.25 à \$2.30, prix de base f.o.b. Montréal.

Clous à cheval

Bonne demande et prix fermes. Nous cotons par 100 lbs.: No 7 \$26; No 8, \$23.00; No 9, \$22.00; No 10 \$20; avec escompte de 55 p. c. pour la première qualité et de 57 1-2 p. c. pour la 2e qualité. Ajouter 1-2c. net extra pour boîtes de 1 livre.

Clous à cheval marque "C"			
	Longueur	Par lb.	Par bte
No 4 17-8 pouce		\$0.40	\$10.00
No 5 2 pouces		0.32	8.00
No 6 2 1-8 pouces		0.28	7.00
No 7 2 1-4 pouces		0.26	6.50
No 8 2 3-8 pouces		0.24	6.00

No 9 2 1-2 pouce	0.22	5.50
No 10 2 5-8 pouce	0.20	5.60
No 11 2 3-4 pouce	0.20	5.30
No 12 2 7-8 pouce	0.20	5.00
No 14 3 1-8 pouce	0.20	5.00

Clous pour fers de course.

Longueur		Par lb.
No 1 1 1-2 pouce		\$2.00
No 2 1 5-8 pouce		1.25
No 3 1 3-4 pouce		0.75
Escompte au commerce: 40 et 10 et 7 1-2 p. c. sur les prix de liste.		

Fers à cheval

Fort demande; prix fermes. Nous cotons f.o.b. Montréal:

		No 2	No 1
		et plus	et plus
			petit
Fers à neige	le-qrt	3.90	4.15
Léger et pesant	le-qrt	3.65	3.90
New Light Pattern	le-qrt	4.00	4.25
Featherweight Nos 0 à 4			5.50
Fers "Toe weight" Nos 1 à 4			6.75
Fers assortis de plus d'une grandeur au baril 10c. à 25c. extra par baril.			

Neverslip en fer	100 lbs	12.21
Neverslip en acier	100 lbs	15.00
Neverslip crampons 5-16, le cent		2.10
Neverslip crampons 3-8, le cent		2.40
Neverslip crampons 7-16, le cent		2.65
Neverslip crampons 1-2, le cent		2.90
Neverslip crampons 9-16, le cent		3.45
Neverslip crampons 5-8, le cent		4.20

Chaînes en fer

Bonne demande; les prix sont très fermes et les marchandises très difficiles à obtenir.

On cote par 100 lbs.:	
3-16 No 6	10.00
3-16 exact 5	8.50
3-16 Full 4	7.00

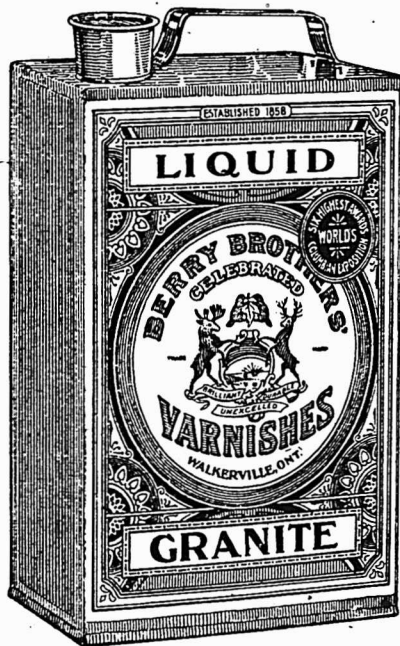

Il se Vend de lui-même

Le "LIQUID GRANITE"

n'a pas de Rival. Il n'y a rien d'autre aussi satisfaisant pour l'homme qui s'en sert, le propriétaire du plancher, ou le marchand qui le vend.

Ecrivez-nous un mot et nous vous enverrons des échantillons de bois fini avec le "Liquid Granite." Vous les trouverez commodes à montrer aux clients intéressés par le fini à donner à un plancher.

BERRY BROTHERS, LIMITED

FABRICANTS DE VERNIS

WALKERVILLE, ONT.

1-4 exact 3	6.50
1-4	6.00
5-16	4.00
3-8	3.90
7-16	3.80
1-2	3.70
9-16	3.60
5-8	3.40
3-4	3.30
7-8	3.30
1	3.30

Chafnes à traits	esc. 45 p.c.
Jack Chain en acier, simple et double	esc. 40 p.c.
Jack Chain en cuivre, simple et double	esc. 50 p.c.
Chaînes à vache	esc. 40 p.c.
Chaînes fermant en dehors	esc. 65 p.c.
Ferrements de chaîne à vache	esc. 35 p.c.

Vis à Bois

Forste demande; les prix sont toujours très fermes. Une hausse prochaine est probable.

Nous cotons sans changement les es-comptes suivants sur la liste:

Tête plate, acier	87½ p.c.
Tête ronde, acier	82½ p.c.
Tête plate, cuivre	80 p.c.
Tête ronde, cuivre	75 p.c.
Tête plate, bronze	75 p.c.
Tête ronde, bronze	70 p.c.

Vis à machine

Têtes plates, 25 p.c. de la liste.
Têtes rondes, 20 p.c.

Rivets et Palatres

Nous cotons:
Rivets en fer, noirs et étamés, 60, 10 et 10 p. c.
Palatres cuivre, 15 p. c.
Extra 1c. par lb. sur rivets en fer pour boîtes carton 1-2 lb.
Rivets en cuivre 27½ p.c. et en boîtes de carton, 1c. extra par lb.

Fanaux

Forste demande.	
Nous cotons:	
Cold Blast No 2doz.	6.50
Wright No 3doz.	8.50
Ordinairesdoz.	4.75
Dashboard C. B.doz.	9.00
No 0doz.	5.75

Peinturés 50c. extra par doz.

Tordeuses à linge

Nous cotons:	
Royal Canadianla doz.	\$34.00
Colonial"	39.00
Safety"	41.50
E. Z. E."	38.75
Rapid"	33.75
Paragon"	39.75
Bicycle"	44.25

Munitions

Forste demande. Il se fait de bonnes livraisons.

Nous cotons:
Caps B B Dom. le mille, net, \$1.45.
Cartouches, Amer R. F. le mille, à plomb et à balle, 30 et 5 p. c.
Cartouches chargées amér., esc. 20 p. c. sur la liste.
Cartouches vides amér., 10 p. c. d'avance sur la liste.
Cartouches Amér. C. F. Sporting avance 10 p. c. sur la liste.
Cartouches amér. C. F. à balle et à plomb
Prix net sur la liste.
Caps B.B. Amer. le mille, \$2.00.
Caps à Cartouches, No 1, 11-2, 2, 2 1-2, le mille, \$2.05.
Caps B. B. Dominion R. F. 50 et 5 p. c.
Caps B. B. Dominion C. F. 30 p. c.

Caps B. B. Dominion C. F. Sporting 15 p.c.	
C. F. Sporting, ajouter 5 p. c. à la liste.	
Cartouches C. B. le mille \$3.00.	
Cartouches blanches Crown 25 p. c.	
Cartouches chargées Crown 25 et 5 p. c.	
Cartouches cuivre 55 p. c.	
Cartouches cuivre 55 p. c.	
Poudre noire 12 gauge.le mille	\$15.00
Poudre noire 10 gauge.le mille	16.00
Poudre blanche 12 gauge. le mille	20.50
Poudre blanche 10 gauge. le mille	22.50
Caps à cartouches Dom. 30 p. c.	

Plomb de chasse

Même observation que pour les munitions.	
Les prix de liste sont nets.	
Nous cotons:	
Ordinaire100 lbs	7.00
Chilled100 lbs	7.50
Buck and seal100 lbs	8.00
Ball100 lbs	8.50

Poudre

Même observation que pour les munitions.	
Bonne demande.	
Nous cotons:	
S. S. sans fumée Shot Gun 100 lbs ou moinsla lb.	0.85
1000 lbs ou plusla lb.	0.80
net 30 jours.	

METEAUX

Antimoine

Marché très ferme. Nous cotons de 27c. à 28c. la livre.

Fontes

Prix fermes et sans changement.	
Nous cotons:	
Carron23.50	24.50
Londonderry00.00	23.00
Summerlee22.50	23.50

Fer en barre

Forste demande.		
Nous cotons:		
Fer marchand, base 100 lbs.	0.00	2.20
Fer forgébase 100 lbs.	0.00	2.45
Fer finibase 100 lbs.	0.00	2.60
Fer pour fers à chevalbase 100 lbs.	0.00	2.60
Feuillard mince 1½ à 3 pcs. base	3.10	

Acier en barre

Forste demande.		
Nous cotons net, 30 jours.		
Acier douxbase 100 lbs.	0.00	2.25
Acier à rivetsbase 100 lbs.	0.00	2.25
Acier à lissebase 100 lbs.	0.00	2.25
Acier à bandage base 100 lbs.	0.00	2.40
Acier à machine base 100 lbs.	2.60	2.75
Acier à pincebase 100 lbs.	0.00	3.05
Acier à ressorts base 100 lbs.	2.75	3.00

Cuivre

Le prix du cuivre en lingots a encore été haussé de 1-2 cent. Nous cotons de 26 à 26 1-2c. * Nous le cotons 34c.

Etain en lingots

Le marché est très ferme. On cote de 46 1-2 à 47c.

Plomb en lingots

Très ferme et rare. Nous cotons \$5.50 à \$5.60.

Zinc en lingots

Marché très ferme. Nous cotons sans changement de \$7.25 à \$7.50 les 100 lbs.

HUILES, PEINTURES ET VITRERIE

Huile de lin

Marché ferme. Nous cotons au gallon: huile bouillie, 60c. de 1 à 2 barils et 59c. pour 3 à 5 ba-

riils; huile crue 57c. de 1 à 2 barils et 56c. pour 3 à 5 barils.

Huile de loup-marin

Cet article est très rare et en bonne demande.

Nous cotons au gallon.

Huile extra raffinée	50c
Huile paille	40c

Essence de térébenthine

Marché plus faible. Nous cotons; au gallon pour 1 baril, 95c., de 2 barils à 4 barils, 94, et pour quantité moindre de 1 baril, \$1.00.

Blanc de plomb

Le marché est très ferme et à la hausse.

Nous cotons:

Blanc de plomb pur	\$7.	\$7.25
Blanc de plomb No 1	6.50	6.75
Blanc de plomb No 2	6.25	6.50
Blanc de plomb No 3	6.00	6.25
Blanc de plomb No 4	5.75	6.00

Peintures préparées

Demande ferme. On s'attend à une hausse.

Nous cotons:

Au gallon	1.10
En boîtes de 1 lb.	0.08

Pitch

Les prix sont sans changement. Goudron dur100 lbs. 0.65

Verres à Vitres

Nous cotons: Star, au-dessous de 26 pouces unis: 50 pieds, \$1.70; 100 pieds, \$3.20; 26 à 40, 50 pieds, \$1.80; 100 pieds, \$3.40; 41 à 50, 100 pieds, \$3.85; 51 à 60, 100 pieds, \$4.10; 61 à 70, 100 pieds, \$4.35; 71 à 80, 100 pieds, \$4.85.

Double Diamond, 100 pieds: 0 à 25, \$6.75; 26 à 40, \$7.25; 41 à 60, \$8.75; 51 à 60, \$10.00; 61 à 70, \$11.50; 71 à 80, \$12.50; 81 à 85, \$14.00; 86 à 90, \$16.50; 91 à 95, \$18.00. Escompte, 33 1-3 p. c.

Sur Diamond, escompte 20 p. c.

Vert de Paris

Nous cotons:

Barils à pétrole	23½c	23½c
Kegs à arsénic	23½c	23½c
Drums de 50 et 100 lbs.	24 c	24 c
Drums de 25 lbs.	24½c	24½c
Boîtes papier 1 lb.	25 c	25 c
Boîtes fer-blanc, 1 lb.	26 c	26 c
Boîtes papier, ½ lb.	27 c	27 c
Boîtes fer-blanc, ½ lb.	28 c	28 c

Briques réfractaires, etc.

On cote les briques réfractaires anglaises et écossaises de \$17.00 à \$21.00 le 1000; briques américaines de \$30.00 à \$35.00.

Ciment

Nous cotons par baril: ciment américain, de \$2.00 à \$2.10; ciment canadien, \$2 à \$2.05; ciment anglais, \$1.80 à \$2.05 et ciment belge, de \$1.60 à \$1.90.

Papiers de Construction

Le jaune ordinaire et le noir ordinaire ont été augmentés de 5 cents. Le papier surprise, rouleau de 15 livres, a été augmenté de 10 cents.

L'escompte de 10 p. c. sur le jaune ordinaire et le noir ordinaire a été retiré.

Nous cotons:

Jaune ordinaire.le rouleau	0.40	
Noir ordinaire.le rouleau	0.50	
Goudronnéles 100 lbs.	2.25	
Papier à tapisla tonne	60.00	
Papier à cou. roul. 2 plis	0.00	1.00
Papier à cou. roul. 3 plis	0.00	1.25
Papier surprise roul. 15 lbs.	0.50	

The Canadian Shoe Machinery Co'y Ltd.

QUEBEC

Capital = = = \$500.000

Compagnie Indépendante des Trusts

Manufacture toutes les machines nécessaires à la fabrication des chaussures.

Machines Vendues Ferme,
Pas de Royauté à Payer.

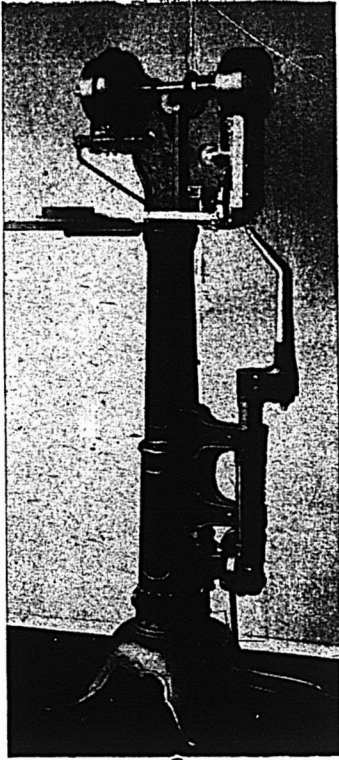

HORN PEGGER

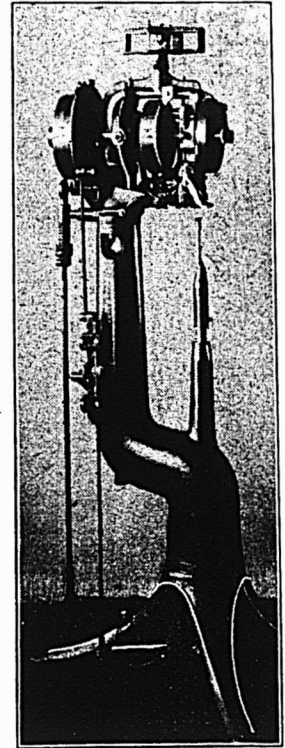

SLUGGER

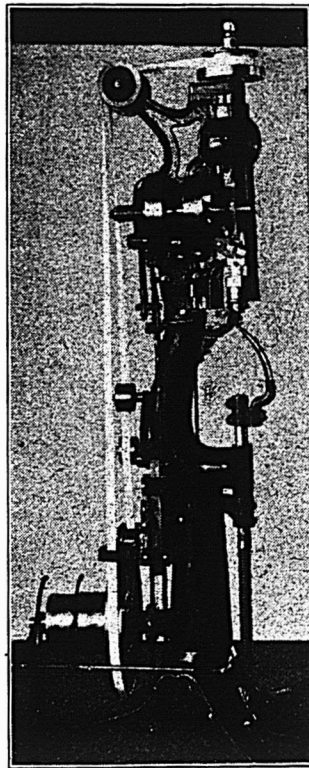

STANDARD SCREW

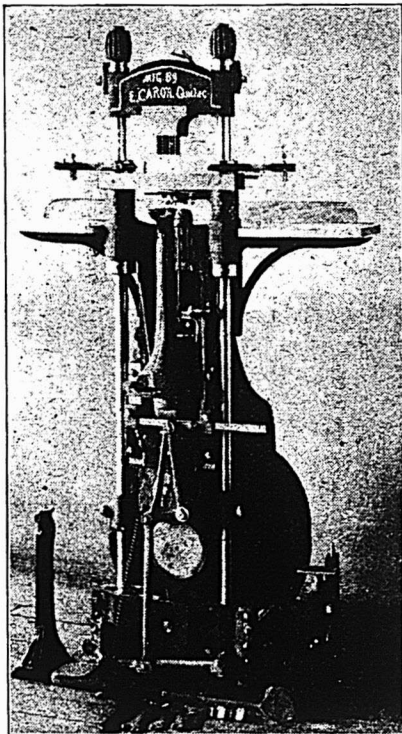

HEELER

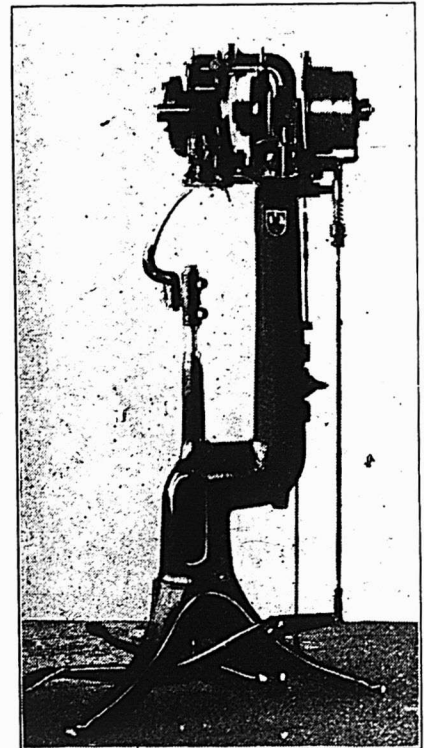

LOOSE NAILER

Cette Compagnie vend également toutes les Fournitures pour Machines, telles que Broche, Clous, Etc.

Demandez nos Prix et Conditions.

Câbles et cordages

Forte demande. Prix très fermes.

Nous cotons:

Best Manilla	base lb.	0.00	0.15½
British Manilla	base lb.	0.00	0.12
Sisal	base lb.	0.00	0.10½
L'athyrn simple	base lb.	0.00	0.10
L'athyrn double	base lb.	0.00	0.10½
Jute	base lb.	0.00	0.09
Coton	base lb.	0.00	0.21
Cordes à châssis	base lb.	0.00	0.30

FERRAILLES

Nous cotons:

Cuivre fort	0.00	4.18½
Cuivre mince ou fonds en cuivre	0.00	0.16½
Laiton rouge fort	0.00	0.16½
Laiton jaune fort	0.00	0.14½
Laiton mince	0.00	0.10½
Plomb	0.00	0.04
Zinc	0.00	0.04½
tonne.		
Fer forgé No 1	0.00	14.00
Fer forgé No 2	6.00	8.00
Fer fondu et débris de machines	16.50	18.00
Plaques de poêles	13.00	14.00
Fontes et aciers malléables	0.00	8.00
La lb.		
Vieilles claques	0.00	0.09
Chiffons de la campagne, les 100 lbs.	\$1. à \$1.25	



NOTES

M. Zot. Trudel, architecte, prépare les plans et devis pour un cottage, que M. J. R. Cloutier fera ériger à Maison-neuve.

M. Dalbé Viau, architecte, prépare les plans et devis pour 3 maisons formant 9 logements, que M. Oscar Brunet fera ériger sur l'avenue Desjardins, à Maison-neuve.

Permis de construire à Montréal

Rue St-Jacques, près de la rue St-Gabriel, une maison formant un restaurant, 32 de front, 34 en arrière x 35, à un étage, en brique; coût probable, \$2,500. Propriétaire, H. H. V. Koell; entrepreneur, Eugène Patenaude [2011].

Ruelle Mathieu, No 381, modifications à une maison; coût probable, \$120. Propriétaire, G. Bohénior [2012].

Rue Dufferin, près de la rue Flewelling, une maison formant un logement, 25 x 43, à un étage, en brique, couverture en gravois; coût probable, \$500. Propriétaire, L. Gittitz [2013].

Dans notre revue du No du 21 décembre dernier sur le calendrier de la maison B. Greening Wire Co., Ltd., nous disions aux marchands qui désiraient se procurer ce calendrier de s'adresser à Hamilton, Ont. C'est par erreur. Hamilton est le siège de la compagnie; c'est là que sont sa manufacture et ses bureaux et que sont tenus ses livres principaux. Mais, depuis un certain nombre d'années, la B. Greening Wire Co. a un bureau et un magasin, 422 rue St-Paul, Montréal, où M. J. H. Hanson, assisté d'un personnel capable, a charge de toutes les affaires de l'est, et toute la correspondance de l'est devrait être adressée à.

POUR RECUPERER LES METAUX FONDUS DANS L'INCENDIE DE SAN-FRANCISCO

Après le grand incendie de San-Francisco, des centaines de tonnes de plomb, de zinc et d'autres métaux, propriété de la Selby Smelting Company, furent trouvées fondues en un bloc compact au pied de la tour à plomb de chasse qui avait été, pendant de nombreuses années, un des édifices culminants de la vieille cité, dit "Scientific American". Le problème de la récupération de ces métaux, d'une valeur de plusieurs centaines de milliers de dollars, était d'une solution difficile. La masse énorme ne pouvait pas être soulevée ni brisée en fragments de dimensions pratiques par des moyens ordinaires. Toutefois on a trouvé une méthode par laquelle on espère récupérer ces métaux précieux.

Après avoir enlevé plusieurs tonnes de briques et de débris, on a pratiqué des tranchées dans l'immense bloc de métal au moyen de l'arc électrique. La couche de métal est épaisse de trois à quatre pieds et couvre la surface entière des ruines de la tour. La chaleur et la lumière produites par le procédé sont intenses, bien qu'on n'emploie que dix volts pour chaque appareil. Les ouvriers employés à pratiquer les tranchées ont les mains et la figure couvertes de grosse toile pour les protéger contre la chaleur et la lumière aveuglante.

De gros blocs ont été découpés dans la masse de métal et on s'attend à ce que le travail tout entier dure tout l'hiver. Il reste encore environ deux cents tonnes de plomb, zinc et étain à récupérer. Ce genre de travail est si peu habituel qu'il est constamment observé par une foule de personnes qui y prennent intérêt. Les blocs de métal ainsi découpés pèsent près d'une tonne chacun.

L'ABRASIN, ARBRE A HUILE ET SES NOMBREUX EMPLOIS

Physiologie de l'abrasin

Dans les parties montagneuses de la Chine méridionale, pousse abondamment à flanc de coteaux, un arbre dont la structure générale, les feuilles et même le fruit rappellent beaucoup le figuier; la fleur, qui s'en éloigne, répand un agréable parfum. Si cet arbre n'avait d'autre but que de réjouir la vue et l'odorat, il mériterait dans les jardins une place privilégiée; mais il a en outre une grande valeur industrielle.

Son fruit donne, par pression, une huile, un vernis naturel dont les usages sont innombrables en Extrême-Orient et que l'Occident aurait sans doute intérêt à adopter.

Cet arbre, dit le "Tour du Monde," c'est l'abrasin, *l'elococca vernicifera*

des savants, le *wood oil* des Anglais, le *tongtse chou* des Chinois. Peu délicat, préférant cependant la chaleur à l'humidité, toutes les orientations lui sont bonnes; on le sème à l'automne en mettant en terre le fruit à l'endroit même où il doit se développer et produire, sans bouture. Il supporte parfaitement des températures d'hiver analogues à celle du midi de la France. M. Grosjean, ancien membre de la mission lyonnaise, qui l'a étudié longuement sur place, estime que les contrées montagneuses les moins riches de l'Algérie, de la Tunisie et de la Corse lui conviendraient parfaitement.

Il produit à l'âge de quatre ou cinq ans.

Récolte du fruit et mouture des grains

La récolte se fait en septembre-octobre. Le fruit de la grosseur d'une noix est mis en tas pendant quelques jours pour amener un léger échauffement qui amollit la coque; des femmes et des enfants ouvrent cette coque et détachent les graines intérieures; l'écorce sert à la fabrication de la potasse. Les graines sont mises à sécher.

C'est cette graine qu'achète le fabricant. Celui-ci l'étend d'abord à l'air pour lui faire perdre une partie de son humidité, puis il l'étuve. Elle est ensuite broyée, réduite en farine grossière au moulin circulaire à rigole, mise dans une grande marmite en fer, peu profonde, chauffée fortement et constamment remuée avec un bâton pour qu'elle ne se calcine pas. Elle passe une deuxième fois au moulin pour être mise en farine plus fine; chauffée à nouveau, elle est logée dans des cercles en fer avec paille dessus et dessous, et glissée ainsi dans le pressoir.

Les nombreux usages de l'huile d'abrasin

Les applications de l'huile d'abrasin sont très variées. Elle sert à imperméabiliser les étoffes et le papier; elle rend étanches non seulement les paniers en bambou tressé servant au transport des liquides et des poissons, mais encore les jonques et sampans; brûlée, elle donne le meilleur noir de fumée servant à la fabrication de l'encre de Chine; elle sert à l'éclairage. C'est une peinture merveilleuse et durable pour les boiseries chinoises, pour les murs. C'est un beau vernis, que l'on mêle à la fameuse laque, pour lui donner plus de brillant. Avec cette huile, on peint sur verre, on fait de l'encre d'imprimerie; on garantit de la putrescibilité les poutres de constructions; la médecine chinoise s'en sert en applications extérieures. Ce n'est pas tout: on extrait de la potasse de l'enveloppe du fruit et le tourteau est un engrais précieux.

**Fourneau "Pilot" en Acier et
Fournaise "Oak" de Walker**

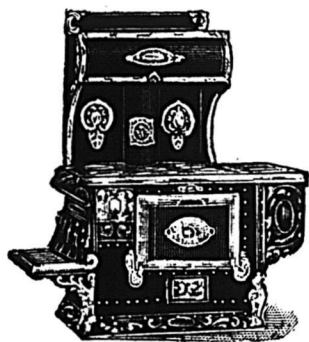

Fourneau "PILOT."

Il suffit de voir ces poêles pour être convaincu qu'ils sont ceux qui donnent le plus de satisfaction pour bois et charbon. Venez les voir ou demandez catalogues à : : : : :



Fournaise "OAK."

LUDGER GRAVEL, Seul Agent,

22 à 28 Place Jacques-Cartier, MONTREAL.

Phones: Main 512-641
Après 6 p.m.: Est 2314
Marchands, 964

Bureau à Québec
Phone 752.

Les **POÊLES** et **FOURNEAUX PENINSULAR**

Sont faits dans tous les Genres et toutes les Grandeurs. Le Peninsular "PEERLESS" représenté ci-contre est le seul fourneau en fer fondu fait avec une porte de four se rabattant. C'est un point qui attire tous ceux qui ont l'intention de faire un achat.

Demandez notre CATALOGUE de 1906

GLARE BROS. & CO., Ltd., PRESTON, Ont.

F. P. DRAPER,
46, rue Waverley, Montréal

AGENTS GÉNÉRAUX

MECHANICS SUPPLY CO.
Québec.

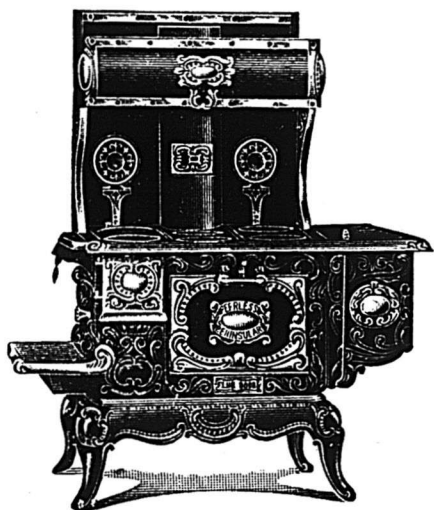

LES SCIES SILVER STEEL ATKINS

Rendent le commerce facile. La Qualité qu'il y a en elles, renforcée par notre publicité enthousiaste, les a rendues populaires. — Nous créons la demande — Vous y fournissez. C'est facile de les acheter — chez vos Marchands de Gros — ou à notre Succursale la plus rapprochée.



E. C. ATKINS & CO., Inc.

Bureau Principal et Manufacture à Indianapolis.
Succursale à Toronto: - 56 RUE KING EST

JEAN PAQUETTE

ODESSA PAQUETTE

MAISON

Jean Paquette

(Montreal Plumbers' Supply)

1353 Rue St-Laurent, Montréal.

TELEPHONE, Est 1068

Spécialité de Poêles, Fournaises et Poêles Tortue.

Articles pour le Commerce des Fêtes :

Horloges, Argenterie, Coutellerie de toute sorte,
Vaisselle de Table pour Cadeaux.

Entrepôt de Plomberie :

875 à 883 Rue Saint Dominique

TEL. Est 3293.

578 et 570 Avenue Coloniale.

Demandez nos prix avant de placer vos commandes.
Nous faisons une spécialité de Fournitures de Plombiers.
Notre assortiment est considérable et nos prix sont corrects

Tel. Est 1068

La fabrication de l'encre de Chine

Dans la campagne de Kien-Kiang, sous-préfecture de Se-tchouen, des fabricants tirent de l'huile d'abrasin le noir de fumée nécessaire à la confection des meilleures qualités d'encre de Chine.

C'est une industrie familiale qui ne demande qu'un faible personnel. Le noir se fabrique dans des chambres bien closes.

Quelques-unes sont situées dans les anfractuosités de rochers, sortes de caves longues avec une voûte très basse; on dispose des lampes superposées sur des étagères en ne laissant au milieu qu'un étroit passage pour l'homme qui vient tout nu et en rampant entretenir les lampes au nombre de 260 à 280.

Ces lampes consistent en une petite soucoupe métallique évasée renfermant l'huile où trempent des mèches en moelle de jonc. Sur le tout est disposée une tasse renversée, sorte d'abat-jour sur les parois duquel vient se fixer la suie. Deux équipes de trois hommes, deux fois l'une le jour, l'autre la nuit, alimentent les lampes et ramassent la fumée. La production varie suivant la façon d'aérer la chambre où l'on a ménagé un petit orifice. Une fabrique fait journellement de 12 à 14 livres de noir.

Le meilleur noir de fumée est, paraît-il, celui qu'on fabrique avec une seule mèche par lampe. Il est rare et même introuvable. Il vaut 72 centins la lb. En augmentant le nombre de mèches on baisse le mérite du produit; on doit considérer comme supérieur celui obtenu avec quatre mèches (10 à 15c la lb.)

Mortier et mastic

M. E. Duchemin, président de la Chambre d'Agriculture d'Hanoï, indique encore dans le Bulletin économique d'Inlo-Chine un usage fréquent de l'huile d'abrasin. Mélangée en quantité variable avec de la chaux, elle fournit un mortier et un mastic de premier ordre.

La cathédrale de Canton construite toute en pierre de taille, il y a plus de 10 ans, n'a jamais bougé, elle n'a pas eu d'autre mortier.

Sa dureté et son inaltérabilité le rendent précieux pour enduire les réservoirs et les terrasses.

Pour fixer les vitres, on n'en emploie pas d'autre dans le nord de la Chine.

Les grandes raies blanches que l'on voit à l'extérieur des jonques chinoises proviennent du calfatage par ce mastic. Il a lieu sans aucune addition d'étaupe, ce mastic faisant absolument corps avec le bois.

Il sèche dès qu'on le met à l'eau,

aussi voit-on lancer les jonques quelques minutes seulement après qu'on a achevé de les mastiquer. Tenu au sec, il reste une semaine sans durcir. Si on a affaire à une vieille jonque, on chauffe les parties à calfater afin de faire évaporer l'eau que les rainures pourraient recéler; on mastique et on met à l'eau. Les Messageries Maritimes ont commencé l'utilisation de ce mastic.

Commerce, transport, prix

Le principal marché de l'huile est Han-Kéou sur le Yang-tse-Kiang. Il passe par ses docks environ 20,000 tonnes par an. C'est approximativement la moitié de ce qui se récolte dans toute la Chine.

On peut estimer le prix normal moyen de l'huile à Han-Kéou, de \$4.55 à \$5.00 les 100 lbs et rendu à Marseille à l'entrepôt de douane, frais et commission compris, de \$5.35 à \$6.35 les 100 lbs.

L'huile est transportée en paniers appelés *bou*, en bambou imperméabilisé par l'huile même rendue, au préalable, décaïve; les deux pèsent ensemble de 140 à 160 livres. Ces paniers recouverts d'une simple feuille de papier sont mis dans les jonques.

La futaille n'existe pas en Chine et, pour le commerce d'exportation de toutes les sortes d'huiles et suifs, il y aurait intérêt à créer, à Han-Keou plus spécialement, une tonnellerie. Ces produits, actuellement, sont logés dans des caisses en fer-blanc, emballage défectueux, très cher, et réprouvé par le réceptionnaire en Europe qui préfère les tonneaux.

C'est en 1896 que les Etats-Unis, l'Angleterre et l'Allemagne ont commencé à utiliser l'huile d'abrasin. Les autres nations y viennent difficilement. Il y aurait cependant un gros intérêt à en généraliser l'emploi.

Nous accusons réception de l'Almanach des Cercles Agricoles de la Province de Québec pour l'année 1907, publié par La Compagnie J. B. Rolland & Fils, 6 à 14 rue St-Vincent, Montréal.

Cet Almanach est publié dans l'intérêt de la Classe Agricole de la Province de Québec et dédié spécialement aux Membres des Cercles Agricoles et à leurs familles.

La 14^{ème} édition de cet Almanach contient, outre le Calendrier ordinaire, la liste des institutions officielles; de plus quelques notions sur l'hygiène et la Cuisine et des recettes et historiettes. Les Cultivateurs ne devraient pas manquer de se le procurer. Le prix est de 10 centins franco.

Personnel

—M. Ernest Bureau, représentant de Lewis Bros., Ltd., est à New-York où il passe une quinzaine de jours, en compagnie de Madame Bureau.

AVIS

L'assemblée annuelle des actionnaires de la Compagnie de Publications Commerciales aura lieu au bureau principal de la Compagnie, 25 rue St-Gabriel, lundi le 28 janvier 1907.

Par ordre,

J. A. LAQUERRE, sec.

Joyeux banquet

La convention annuelle des représentants de la maison Lewis Bros., Ltd., s'est terminée le 28 décembre par un magnifique banquet qui a eu lieu au Club des Ingénieurs, rue Dorchester.

M. C. M. Strange, gérant des ventes, présidait au banquet ayant à sa droite M. F. Orr Lewis, président de la Compagnie et à sa gauche M. J. G. Lewis, vice-président de la Compagnie.

Parmi les représentants présents nous citerons: MM. H. R. Hart, W. J. Miller, G. C. Young, H. J. Dinnen, de Winnipeg; J. A. E. Bureau, A. Rochette, A. H. Leblanc, H. H. Vallières et E. B. Carbray, de Montréal; A. O. Campbell, de Vancouver; H. H. Clark, de Lennoxville; J. Craig, de Burlington, Ont.; J. A. Demers et M. Doddridge, de Québec; F. E. Dennison, de Campbellton; C. L. Dewitt et G. N. Gray, d'Ottawa; G. W. Dunn, de Sudbury; N. O. Labelle, de Belleville; R. S. Leake, de Pembroke; B. Saunders, de Brockville; M. Morell, W. B. Taft et E. Turnbull, de Toronto et J. C. Watson, de Truro.

Ont également pris part à la fête, M. C. F. Smith, secrétaire de la Compagnie, M. Smallpiece, directeur, ainsi que tous les gérants de départements.

Au dessert plusieurs discours fort bien tournés ont été prononcés; les joyeuses chansons sont venues à leur tour et les convives se séparèrent après s'être amusés ferme et en emportant un souvenir plaisant des quelques heures passées on ne peut agréablement.

TOUR DU MONDE.—Journal des voyages et des voyageurs.—Sommaire du No 51 [22 décembre 1906].—1o Deux peuplades espagnols à demi sauvages. Les Jurdés et les Batuecas, par Anna Sée.—2o A travers le monde: Sur le chemin de fer du Cap au Caire.—Une visite aux chutes de Victoria, par A. C. Destrée.—3o Dans le monde du travail: Une Ferme géante dans l'Oklahoma [Etats-Unis].—4o Parmi les races humaines: Une Automobile-Traineau.—5o Questions politiques et diplomatiques: Doit-on et comment fortifier Nancy?—6o Civilisations et religions: Une cité ouvrière aux Etats-Unis.—7o Livres et cartes.—8o Mouvement géographique et colonial.

Abonnements—France: Un an, 26 fr. Six mois, 14 fr. Union Postale: Un an, 28 fr. Six mois, 15 fr. Le numéro, 50 centimes. Bureaux de la librairie Hachette et Cie, 79, boulevard Saint-Germain, Paris.

JOURNAL DE LA JEUNESSE.—Sommaire de la 177^{ème} livraison [22 décembre 1906].—La sorcière du Vésuve, par Gustave et Georges Toudouze.—D'où vient le gibier que nous mangeons, par L. Viator.—Le Noël du père Chanteau, par Jean Marbel.—L'enfant aux fourrures, par Adrien Remacle.—Les secrets de la prestidigitatation, par St-Jean de l'Escap.

Abonnements.—France: Un an, 20 fr. Six mois, 10 fr. Union Postale: Un an, 22 fr. Six mois, 11 fr. Le numéro: 40 centimes. Hachette et Cie, boulevard Saint-Germain, 79, Paris.



PENDANT LA SEMAINE TERMINEE
LE 29 DECEMBRE 1906

MONTREAL-EST

Quartier Lafontaine

Rue St-André, Lot 1207-169; terrain, 24 x 94, sup. 2256' vacant. Roch Bourbonnière à Edmond Malo; \$1,300 [67-524.]

Quartier Papineau

Rue Dorion, Lots 1217 à 1219; terrain, 15 x 80, sup. 12108 vacant. John Wm. Molson à Joseph Mercure; \$3,000 [67525.]

Rue Dorion, Nos 83 à 89. Lot 1-2 indivis, pt. S. O. 461, avec maison en brique; terrain, 70 x 52, sup. 3640. J. Bte Landry à Joseph Landry; \$2,500 [67537.]

Rues Ontario Est, Nos 713 à 731 et Parker, Nos 12 à 24. Lots 1105, 1106, 1110, 1111, pt. S. O. 1104, pt. N. E. 1108, avec maison en brique; terrain, sup. 3050; 1 do, sup. 4054; 1 do, sup. 5519. Louis E. Beauchamp à Selda Ettenberg; épouse de Jacob Pashmkofsky; \$22,000 [67535.]

Rue Maisonneuve, Nos 223 à 227. Lot 687, avec maison en pierre et brique; terrain, 40 x 113, sup. 4520. Ovide Amiot à Délia Gibeau, épouse de Maxime Lécuyer; \$3,880 et autres bonnes et valables considérations [67556.]

Ruelle Mathieu, Nos 379 et 381. Lot 1144-14, avec maison en bois et brique;

terrain, 40 x 57. Narzal Birtz dit Desmar-teau et ux. à Délia Bohémier; \$800 [67564.]

Quartier St-Laurent

Rue St-Laurent, Nos 636 à 644. Lot pt. 119, avec maison en pierre et brique; terrain, 50 x irr., sup. 2375. William Owens à Antoine Victor Décarie; \$16,650 [67527.]

Quartier Saint-Louis

Rue Cadieux, Nos 499 à 515. Lots 891-23 à 25, avec maison en pierre et brique; terrain, sup. 5916. Marie Jeanne Alma Guimont, épouse de J. L. Guibert à Ferdinand Larocque; \$22,200 [67542.]

Rue St-Norbert, Nos 88 à 94a. Lots 779-1 à 4, avec maison en brique; terrain, 87 x irr., sup. 6072. Chs. W. Dutton à Victoria Gougeon, épouse de Olier Jutras; \$14,100 [67547.]

Rue Sanguinet, Nos 306 à 310. Lot pt. 692-6, avec maison en brique; terrain, 24 x 60, sup. 1450. La succession F. X. Rastoul à Philipp Schragy; \$3,225 [67-555.]

MONTREAL OUEST

Quartier Saint-André

Rue Plymouth Grove, Nos 108 à 118. Lots 1637-14, 15 et autres immeubles, avec maison en pierre et brique; terrain, sup. 3532. Marie Louise Castonguay, épouse de M. J. Brosseau à la succession P. P. Martin; \$7,500 [143321.]

Quartier Sainte-Anne

Rues des Communes, Nos 91 à 98 et Dalhousie, Nos 3 et 5. Lot 1503, avec maison en brique; terrain, sup. 20645. La succession Jos. Masson à Richard L. Gault; \$27,500 [143315.]

Rue St-Martin, Nos 70 à 76. Droits dans le lot 1164, avec maison en brique;

terrain, 40 x 100. F. X. St-Onge et al. à Félix St-Onge; \$3,333.35 [143329.]

Rue Young, Nos 70 à 80. Lots 1448 et 1449, avec maison en brique; 2 terrains, 24 x 96, sup. 2364 chacun. Michael McGovern à Daniel Gallery; \$5,750 [143330.]

Quartier St-Georges

Rue Union, No 104. Lot 1-2 N. O. 1275, avec maison en pierre et brique; terrain, 20 x 89, sup. 1780. Ellen Waghorne, épouse de Frs Huston à John Chs. Alison Heriot; \$7,000 [143331.]

Quartier Saint-Joseph

Rue Lusignan, No 54. Lot 473-1, avec maison en brique; terrain, 18.3 x 11.3, sup. 2117. Mary Elizabeth Hunt, épouse de Wm. Jas. Delany à Wm. Hy. Smith; \$1,700 [143316.]

Rue Notre-Dame Ouest, Nos 639 à 645. Lot pt. 566, avec maison en pierre et brique; terrain, sup. 3160. La succession Robert Hamilton à Marie Louise Legault, épouse de Denis Chevalier; \$10,000 [143323.]

HOCHELAGA ET JACQUES-CARTIER

Quartier Duvernay

Rue Garnier, Nos 53f à 53h. Lot 1-174, avec maison en bois, brique et pierre; terrain, 25 x 103. Odilon Bélanger à Aurélie Mercier, veuve de Elzéar Morel dit de Ladurantaye; \$4,860 [129158.]

Quartier Hochelaga

Rue Joliette, Lot 23-204; terrain, 25 x 121, sup. 3025 vacant. The Montreal Land & Improvement Co. à F. X. Lemieux; \$400 [129087.]

Rue Joliette, Nos 10 à 14. Lot 29-11, avec maison en brique; terrain, sup. 2112. Odile Daunais, épouse de Michel

SCIES MAPLE LEAF

Le Canada tient la tête dans la fabrication des scies de haute qualité.



Manufacturées par **The Maple Leaf Saw Works**
SHURLY & DIETRICH, Propriétaires, Galt, Ont.

NOS Scies sont trempées au moyen d'un procédé secret. Nous garantissons que ce sont les Scies les mieux trempées qui existent au monde. Comme fini, elles ne sont inférieures à aucune autre et elles sont parfaitement aiguës. Nous demandons un essai qui prouve nos prétentions. Satisfaction garantie.

La Maison A. PRUD'HOMME & FILS Ltée

Attire l'attention des Marchands sur les lignes suivantes qui sont au complet et pour lesquelles elle cote des prix très avantageux,

Coutellerie de Table, Sets à Découper, Couteaux, Cuillères, Fourchettes Argentés,

Pour Cadeaux de Noce et Présents du Jour de l'An.

Des marques les plus avantageusement connues.

Boîtes à Argent, Traînes Sauvages, Traîneaux d'Enfants et Marchandises variées pour le Commerce des Fêtes.

A. PRUD'HOMME & FILS, Ltée

Importateurs et Marchands en Gros de Ferronnerie et Quincallerie.

10 RUE DEBRESOLES.

MONTREAL.

Guay à Oscar O. Paquette; \$3,500 [129-096.]

Rue Joliette, No 110. Lot 29-56, avec maison en bois et brique; terrain, 24 x 85, sup. 2040. Albina Pilote, veuve de Elzéar Tremblay et al. à Louis Théroix; \$1,000 [129122.]

Rue Joliette, Lot 23-190; terrain, 25 x 121, sup. 3025 vacant. The Montreal Land & Improvement Co. à Mérielle Guertin et Amédée Bouchard; \$450 [129144.]

Quartier St-Denis

Rue Rivard, Lot 2-9-116; terrain, 50 x 62, sup. 3189 vacant. Henri Roy et D. Roy à Félix Dansereau; \$775 [129090.]

Rue Labelle, Lot 7-896; terrain, 25 x 110, sup. 2750 vacant. The St. Denis Land Co. à Ferdinand Elzéar Sanson; \$288.75 [129134.]

Rue St-Hubert, No 1543. Lot 7-135, avec maison en bois et brique; terrain, 25 x 87, sup. 2175. Adrienne Roché épouse de Jacques Horvieux à Diédonné Raymond; \$500 [129139.]

Quartier Saint-Gabriel

Rue Knox, Nos 203 à 229. Lots 3399-146 à 151, avec maison en brique; terrain, 23 x 90. Louis Beaudry à J. Bte Ouellette; \$14,900 [129065.]

Quartier St-Henri

Rue Walker, Nos 81 à 91. Lots 385-83 et 85, avec 2 maisons en brique; terrain, 45 x 90. The Provident Trust & Investment Co., Ltd. à Alfred Ledue; \$6,225 [129107.]

Rue Ste-Marie, No 152. Lot 1703-233, avec maison en bois et brique; terrain, 20 x 70. La succession Chs H. Lafontaine à Marie Verdon; \$890 [129121.]

Rue Buttermont, Lot 1704-387; terrain, 25 x 115 vacant. The St. Henry Land Co à Joseph Philippe; \$287.50 [129128.]

Quartier Saint-Jean-Baptiste

Ave Hôtel-de-Ville, No 1197. Lot 17-1145, avec maison en bois; terrain, 20 x 61, sup. 1280. J. B. Lebeau à Thérèse Valiquette; \$600 [129089.]

Quartier Sainte-Marie

9ième avenue. Lots 172-1994-1 et 172-1994-2, 172-1993-1, avec maison en bois et brique; terrain, sup. 1950; 1 do, sup. 55. Alph. Desjardins à Fils Chs Laberge; \$2,400 [129168.]

Ville Saint-Louis

Ave Stanley, Lots 11-1410, 1411; 2 terrains, 23 x 80, sup. 1840 chacun vacant. La succession S. C. Bagg à Joseph Labelle; \$400 [129076.]

Rue St-Urbain, Lots 12-26-22 et 23; 2 terrains, 25 x 80 chacune vacant. The Montreal Investment & Freehold Co. à Agnès Carruthers, veuve de Thos. Guilmotte; \$200 [129079.]

Grande avenue, Lot 641-1-71; terrain, 25 x 89, sup. 2236 vacant. The Montreal Investment & Freehold Co. à Edmour Robert; \$125 [129098.]

Ave Alma et rue Sanguin, Lots 10-1772 et 1789; terrain, 31 x 70, sup. 2179; 1 do, 31 x 70.3, sup. 2178 chacun vacant. Hon. Louis Beaubien à Alph. Verville; \$461.80 [129110.]

Rue St-Jacques, Lots 11-1164-2; terrain, 24.3 x 84, sup. 2043 vacant. Amiot, Lecours & Larivière à Alph. Dubois; \$325 [129111.]

Rue St-Laurent, Lot 11-1261, avec maison en pierre et brique; terrain, 25 x 93. Louis Cousineau à Louis Lamoureux; \$4,500 [129117.]

Rue Fairmont, Lot 12-2-100, avec maison en pierre et brique; terrain, 25 x 86, sup. 2150. Le Protonotaire de Montréal à Victor Allard et Jos. W. Crevier; \$6,400 [129124.]

Rue Waverley, Nos 153 à 155b. Lot pt. S. E. 11-660, avec maison en pierre et brique; terrain, 40 x 88. Homer Charrait à Landry Charrait; \$8,000 [129133.]

Rue Waverley, Lot 1-2 indivis de 1-2 N. 11-625; terrain, 25 x 88, sup. 2290 vacant. Kalman Salzman à Benjamin Salzman; \$235 [129135.]

Rue St-Urbain, Lot 1-2 N. 11-622; terrain, 25 x 100 vacant. The Montreal Investment & Freehold Co. à Joseph Côté; \$425 [129137.]

Rue Esplanade, Lot 1-2 S. E. 11-889; terrain, 25 x 63.2 vacant. The Montreal Investment & Freehold Co. à Henry Blachford; \$300 [129146.]

Rue Hutchison, Lot 13-20-1; terrain, 23 x 75, sup. 1725 vacant. Clarence J. McCuaig à Boswell Johnson; \$525 [129159.]

Ave du Parc, Lots 12-28, 29, 14-21, 22, 2 terrains, 25 x 120 chacun vacant. Jos. Deschambault à Jos. Brignon dit Lapierre; \$2,100 [129163.]

Ave Mount-Royal, Lot 122, avec maison en brique; terrain, 35 x 61. Anne Lavallée, veuve de Jos. Fournier à Fabien Giroux [à réméré]; \$5,600 [129183.]

Westmount

Rue Sherbrooke, Lots 374-3-2 et 3, terrain, 25 x 114.3 d'un côté et 139.5 de l'autre; 1 do, 25 x 139.5 d'un côté et 134.8 de l'autre, sup. totale 6978 vacant. La succession James Moore à James Robinson; \$5,000 [129068.]

Ave Irvine, Lot pt. N. O. 1434-52, avec maison en pierre et brique; terrain, 20 x 95.3. The Young Men's Christian Association à Henry John Cassard; \$4,000 [129070.]

Ave Buxton, Lot pt. 208-42b, 42c, avec maison en brique; terrain, 18.9 x 79.9. Wm. Hy. Creed à Otta May Eliza Colby, épouse de Thos. Bell; \$4,500 [129071.]

Ave Mount Pleasant, Lot 374-76, 374-75f; terrain, sup. 6857; 1 do, sup. 17,936 chacun vacant. David MacLaren à James Gordon MacLaren; \$10,974.12 [129151.]

Ave Roslyn, Lots 219-80-1, 219-79-3, 219-79-2; terrain, 32.6 x 111, sup. 3607; 1 do, 32.6 x 111, sup. 3608 chacun vacant. The Westmount Land Co. à James H. Maher; \$2,525.25 [129155.]

Ave Aberdeen, Lot 282-46, avec maison en bois et brique; terrain, 50 x 66g, sup. 9254. Chs. N. Blakeley à Frank C. Saunders; \$2,500 [129160.]

Rue St-Antoine, Lots 383-116 et 117, avec maison en pierre et brique; terrain, 31 x 53 d'un côté et 52 de l'autre; 1 do, 26 x 51. Emery Bonneville à Eugénie Blignier dit Jarry, épouse de J. B. Beyries; \$8,000 [129164.]

Ave Brooke, Lot pt. N. O. 383-116 et 117, avec maison en brique; terrain, 19.6 x 58.10 d'un côté et 48 de l'autre; 1 do, 26 x 46. Emery Bonneville à Eugénie Blignier dit Jarry; \$2,500 [129165.]

Ave Mount Stephen, No 425. Lot pt. 236a-24e-2, avec maison en brique prescrite; terrain, 21.6-10 x 12. d'un côté et 124.18-100 de l'autre, sup. 2594. Chas. J. Brown à Arthur Livingstone Paterson; \$8,500 [129175.]

DeLorimier

Rue Chapleau, Lot 2a-38, avec maison en bois; terrain, 25 x 69.4 d'un côté et 69 de l'autre. Edm. Guilbert à J. F. Oswald Chaput; \$125 [129174.]

Maisonneuve

2ième avenue, Lot 1a-18; terrain 25 x 100 vacant. La succession Chas. T. Viau à Alphonse Hurtubise; \$534 [129-112.]

2ième avenue, Lot 1a-51 et 52; 2 terrains, 24 x 100 chacun vacant. La succession Chas. T. Viau à Gaspard Auguste Archambault; \$1,009 [129113.]

Ave Lasalle, Lot 8-96; terrain, 25 x 100 vacant. La succession Chas. H. Létourneux à Alfred Bernier; \$550 [129-185.]

Outremont

Ave Bloomfield, Lot 34a-168; terrain, 34 x 90 vacant. L'Institution Catholique des Sœurs Muets à J. Bte Imbault; \$2,700 [129126.]

Rue Durocher, Lots 32-1-73, 32-1-74; terrain, 25 x 90; 1 do, 25 x 90 chacun vacant. J. N. Arsenaull à James H. Smith et ux.; \$1,150 [129173.]

Côte Saint-Paul

Ave Davidson, Lot 3912-336; terrain, 25 x 92 vacant. Firmin Gratton à Napoleon Lussier; \$350 [129189.]

Verdun

Rue Wellington, Lot 3406-50; terrain, 25 x 105 vacant. Catherine Dow, veuve de Sir Jos. Hickson à Dosithé Aubertin; \$120 [129125.]

Westmount Plateau

Lot pt. 176; terrain, sup. 24 arpents 61 perches. Robert Brodie à Georges Marcell; \$61,600 [129073.]

Ave Old Orchard, Lot 177-299; terrain, 29 x 90 vacant. Georgiana A. Webster à Georges Marcell; \$450 [129074.]

Rue Sherbrooke, Lots 177-255 à 359, pt. 176; terrain, 573 de front, 532 en arrière x 999 d'un côté et 787.5 de l'autre, sup. 475,780; 1 do, sup. 134,480 vacant. Geo. Marcell à la Corp. de la Ville de Notre-Dame de Grâce; \$47,578 [129075.]

Rue Sherbrooke, Lot 179-251; terrain, 24.3 x 153. Dandurand Brodeur & Boyer à Henry Harrison Langston; \$1,115.90 [129149.]

Notre-Dame de Grâce

Chemin Côte St-Luc, Lot 52-17, 1-2 N. O. 52-16, avec maison en bois et brique; terrain, 75 x 150. Wm. H. Baker à Thos. S. Baker; \$1,521.70 et autres considérations [129091.]

Ave Melrose, Lot 174-133; terrain, 25 x 95 vacant. James Armstrong et J. J. Cook à Geo. Henry Sinel; \$157.50 [129-132.]

Ave Madison, Lot 162-95; terrain, 25 x 196 vacant. West End Land Co. à Gérald Benoit; \$25 [129148.]

Rue Madison, Lots 162-74 et 75; 2 terrains, 25 x 106. West End Land Co. à Francis Arthur Cook; \$450 [129152.]

Chemin Côte St-Paul, Lot pt. S. 1698; terrain, sup. 307892. Théodore E. Green à la succession Hon. G. W. Stephen; \$36,000 [129169.]

Côte des Neiges

Lot 55-5; terrain, 40 x 80 vacant. Pierre Robert à Wm. W. Dunlop; \$125 [129161.]

Lot 55-5; terrain, 40 x 80 vacant. Wm. W. Dunlop à Victor Edward Hunt; \$300 [129162.]

Sault au Récollet

Lot pt. 274. James Inglis Roy au Rév. Wm. T. Morison; \$475 [129088.]

Saint-Laurent

Lot 88. Joséphat Jasmin à Adonias Jasmin; \$5,800 [129120.]

Lot 454-58. Delphis Labelle à Eustache Dufresne; \$750 [129191.]

A TOUS NOS AMIS

Nos Meilleurs Souhais de
Bonheur, Succès et Prospérité,
pour la Nouvelle Année.

A. AUBRY & FILS

MONTREAL, P.Q.

MANUFACTURIERS DE

FERBLANTERIES

Importateurs de Granit et Mar-
chandises en Broches, &c., &c.

Seuls Manufacturiers Canadiens au Canada

Un de nos Calendriers envoyé sur demande.

Toutes les commandes par la malle reçoivent notre
meilleure attention.

QUAND vous entendez un homme parler
d'une bonne pompe, il y a 10 chances
contre 1 qu'il s'agisse d'une Pompe
McDougall, qui est la Pompe Standard par-
tout où flotte le "Union
Jack."

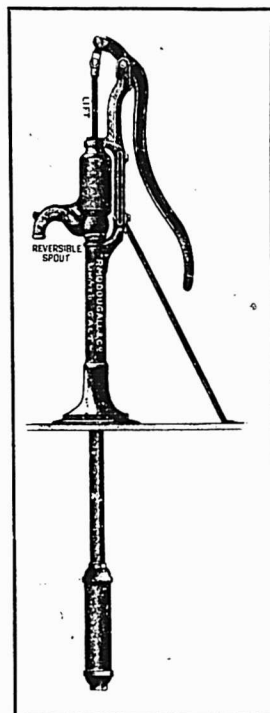

Alors pourquoi n'être
pas avec la majorité?
Nous avons des pompes
de toutes sortes et pour
tous les usages, qui ont
pour elles la qualité
d'abord et un prix sa-
tisfaisant.

Des renseignements
complets vous atten-
dent, dès que nous sau-
rons que vous êtes in-
téressé.

Maintenant, cela
vous regarde.



The R. McDUGALL CO., Limited,
GALT, CANADA.

Fournitures de Feutre et de Papier

LAISEZ-NOUS VOUS COTER DES PRIX
POUR N'IMPORTE QUELLE QUANTITÉ de

Toitures Coudronnées (Roofing) prêtes à poser, 2 et 3 plis
Papiers de Construction, Feutre à doubler et à Tapisser
Produits de Coudron, Papier à Tapisser et à Imprimer
Papier d'Emballage Brun et Manille.

NOTE:--Nous sommes les fabricants du Feutre Goudronné "Black Diamond."

Alex. McArthur & Co.

82 Rue McGill, Montréal. Limited.

MANUFACTURE DE FEUTRE POUR TOITURES: Rues du Havre et Logan.
MOULIN A PAPIER, Joliette, Qué.

DEMANDEZ LE

FER GALVANISÉ
QUEEN'S HEAD



et n'acceptez pas de substitution.
Il n'existe pas d'autre fabrication
tout-à-fait aussi bonne.

JOHN LYSAGHT, Ltd, - Bristol, Ang.

A. C. LESLIE & CO., MONTRÉAL,
Agents pour le Canada.

JOSEPH RODGERS & SONS, Limited

SHEFFIELD, Angleterre.

Evitez les imitations de notre

Coutellerie

En veillant à ce que cette

MARQUE EXACTE
soit sur chaque lame.

SEULS AGENTS POUR LE CANADA

JAMES HUTTON & CO., Montréal.



NOVA SCOTIA STEEL & COAL CO.

LIMITED.

MANUFACTURIERS DE

ACIER en BARRES MARCHAND, MACHINERIE à
ROUES, TRANSMISSIONS en ACIER COMPRIMÉ
POLI, TOLES D'ACIER jusqu'à 48 pcs de large, RAILS
en "T" de 12, 18 et 21 lbs à la verge, ECLISSES,
ESSIEUX DE CHARS DE CHEMINS DE FER.

GROSSES PIÈCES DE FORGE, UNE SPÉCIALITÉ

FER EN GUEUSE "FERRONA" POUR FONDERIE,
"CHARBON OLD SYDNEY."

Acierie, Trevacon, N.E. Haut Fourneaux, Ferrona, N.E.
Mines de Charbon, Sydney Mines, N.E. Mines de Fer, Wabana, Ter'n'v.

Bureau Principal: NEW GLASGOW, N.E.

Lachine

Lot 751-26. La Société d'Administration Générale à Viatique Bertrand; \$350 [129118.]

Lot 751-15. Isaac Rosenthal à Max Miller; \$500 [129119.]

Lot 299. Wm. Darling à Thos. Charrette, sr.; \$400 [129151.]

Voici les totoux des prix de vente par quartiers :

Lafontaine	\$ 1,300.00
Papineau	32,180.00
St-Laurent	16,650.00
St-Louis	39,525.00
St-André	7,500.00
St-Anne	36,583.55
St-George	7,000.00
St-Joseph	11,700.00
Duvernay	4,860.00
Hochelaga	5,350.00
St-Denis	1,563.75
St-Gabriel	14,900.00
St-Henri	7,312.50
St-Jean-Baptiste	600.00
St-Marie	2,400.00
Ville St-Louis	29,596.80
Westmount	48,499.37
De Lorimier	125.00
Maisonneuve	2,093.40
Outremont	3,850.00
Côte St-Paul	350.00
Venduar	420.00
Westmount Plateau	110,747.90
Notre-Dame de Grâces	32,379.20
Côte des Neiges	425.00

\$417,910.87

Les lots à bâtir ont rapporté les prix suivants :

Rue St-André, quartier Lafontaine 57-2-3c. le pied.
Rue Dorion, quartier Papineau 24 3-4c. le pied.
Rue Joliette, quartier Hochelaga 13 1-5c. le pied.
Rue Rivard, quartier St-Denis 24c. le pied.
Rue Labelle, quartier St-Denis 10 1-2c. le pied.
Rue Butternutt, quartier St-Henri 10c. le pied.
Ave Stanley, Ville St-Louis 10 3-4c. le pied.
Rue St-Laurent, quartier St-Denis 16c. le pied.
Rue St-Urbain, Ville St-Louis 17c. le pied.
Rue Hutchison, Ville St-Louis 30c. le pied.
Ave du Parc, Ville St-Louis 35c. le pied.
Rue Sherbrooke, Westmount 71c. le pied.
Ave Roslyn, Westmount 35c. le pied.

Prêts et Obligations Hypothécaires

Pendant la semaine terminée le 29 décembre 1906, le montant total des prêts et obligations hypothécaires a été de

\$166,525, divisés comme suit, suivant catégories de prêteurs :

Particuliers	91,875
Successions	31,400
Cies de prêt	18,250
Sociétés Mutuelles	25,000
	\$166,525

Les prêts et obligations ont été consentis aux taux de :

5 p. c. pour \$1,200; \$3,000; \$3,500; \$4,000; 3 sommes de \$5,000; \$5,500; 2 sommes de \$6,000; \$8,500; \$12,000 et \$16,000.
5 1/2 p. c. pour \$1,900; \$3,000; \$5,000; \$6,000 et \$9,000.

Les autres prêts et obligations portent 6 pour cent d'intérêt à l'exception de \$200 à 8 pour cent d'intérêt.



PROVINCE DE QUEBEC

Cessations de Commerce

Montréal—Ladouceur, L. N., restaurant. Ovide Ouimet, succède.
MacKenzie, Hector, accessoires pour plombiers.
Masse, R. & A., chapeaux.
Thibault, H., restaurant. Joseph Codre, succède.
Montréal [Maisonneuve] — Malchelosse, Chas., restaurant. Joseph Codre, succède.

Cessions

Boulevard St-Paul—Fernet, O. F., picier.
Montréal—The American Costume Mfg. Co.
St-George East—Julien et Cie, mag. gén.
St-Irénée—Tremblay, E. A., mag. gén.
St-Octave—Desjardins, Emile, mag. gén.
St-Polycarpe, Châtelois, Joséphat, bois.

Concordats

Métapédia—Archibald, W. A., mag. gén. et moulin à scie.
St. John—Gervais et Dionne, épiciers

Curateurs

Hull—Carrière & Kent, à Maurice Bédard, tailleur.
Montréal—Desmarteau, Alex. à T. L. Clark & Co., mfrriers cuivre.
Bilodeau, F. X., à Joseph Emile Vézi-na, embouteilleur.
Valleyfield—Chattrand à Turgeon à Geo. H. Thibault, bois de construction.

Dissolutions de Sociétés

Marieville—Le Comptoir d'Escompte le Marieville.
Montréal—Gittleson & Lewis, mfrriers d'impermables.

Massé, R. & A., chapeaux. Mde Jean Baptiste Paré, continue.
Rozenberg & Teachefsky, mfrriers le pantalons.
Brayley, J. M. et Cie, drogues en gros. J. M. Brayley, Rémi Guertin et Chas. Henri Chaussé, continuent.
Légaré, Ophir & Co., charpentiers.
Trois-Rivières—Rivard & Frère, épiciers.

En Difficultés.

Beauharnois—Laplante, Jos., cigares.

Fonds à Vendre

Montréal—Massé, R. & A., chapeaux.
Lambert, O., hardes.
Lamoureux, Jos., mfrrier de manteaux.
Québec—Cloutier, Jules & Fils, épiciers.
St-Paul's Bay—Lavoie & Perron, mag. gén.

Fonds Vendus

L'Epiphanie—Renaud, Téléphore, hôtel.
Montréal—Lajeunesse à Ducloux, beurre.
Nantel, Joseph, hôtel à Oscar Lesage.
Aumais, R. D. et Cie, restaurant à Gus. Blaine.
Clément, Mde Jos., restaurant à F. Manelli.
Duval, J. A., hôtel à Louis Poiré.
Lamb, J. W. W., épicier.
Pelletier, Mde A., restaurant à A. Lapalme.
Pitre, Jos., restaurant à Sylva Donais.
Trudel, J. H., épicier.
Québec—De Paris, Frank, bijoutier.

Incendies

Montréal—Labelle, E. et Cie, mdses sèches, ass.

Nouveaux Etablissements

Drummondville—Blanchette & Boisvert, bois de construction. Félix Blanchette et Robert Boisvert.
Magog—Aubertin & Lacroix, hôtel. Norbert Aubertin et Ludger Lacroix.
Hamel & Paradis, épiciers. Napoléon Hamel et Ernest Paradis.
Tremblay, C. G. et Cie, mag. gén. Aimé Marie Tremblay.
Montréal—Baugh, E. L. & Co., agents d'immeubles. Edward Levi Baugh.
The Beck Iden Acetylene Lamp Co. H. W. Beauderck, prés.
Brisebois, A. et Cie, hôtel. Aurèle Brisebois.
The Canada Bond & Investment Co. courtiers. George A. Forbes.
Furlong, Wm. charbon. Wm Furlong.
Gauthier & Cusson, maçons. Pierre Cusson et Alphonse Gauthier.
Lachance & Barry, forgerons. Ulric Lachance et Joseph Barry.
The Miramichi Quarry Co., Ltd. Rob. Geo. Hood, prés.
The Montreal Custom Tailoring Co. Alexandre Lacoste.
The National Ruling & Book Binding Co. Edmond Sawyer.
The Sovereign Importing Co., agts. mfrriers. Geo. Kilpatrick et Geo. A. Lewis.



B. GREENING WIRE CO.
(LIMITED)
WIRE MANUFACTURERS
& METAL PERFORATORS
**HAMILTON
& MONTREAL.**



MÉTAUX en feuille perforés, en Laiton, Cuivre, Acier, etc., Perforations de toutes les grandeurs et toutes épaisseurs de Métaux pour l'usage des Mineurs.
Machines à nettoyer le grain.
Zinc perforé pour Apicuteurs. Soles à drèche, etc.

The B. GREENING WIRE Co., Limited, Hamilton Ont., Montreal, Que.

Nid Métallique "Magicien"

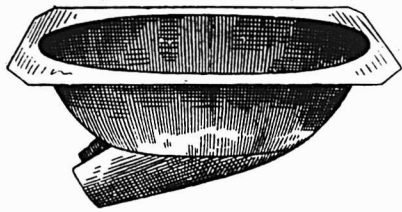

Pour empêcher les poules de manger les œufs.

Nid Métallique "Magicien"

Le Nid merveilleux du siècle.

Grands avantages pour les éleveurs de Volailles.

- 1o Ce Nid étant en métal, l'humidité et la vermine du poulailler ne peuvent l'affecter.
- 2o N'ayant aucune ouverture au milieu, la poule n'hésite pas à s'y mettre.
- 3o La poule aime ce nid, parce qu'il est confortable et se réchauffe immédiatement.

Pour plus amples informations s'adresser à

Le Tourneux Fils & Cie Ltee.

Importateurs de Ferronnerie en Gros.

1645, Rue Notre-Dame,
Montréal.

DAVID MAXWELL & SONS



ST. MARYS
ONTARIO,
CANADA

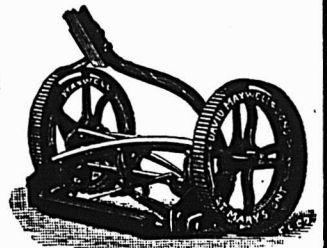

BARATTE AVEC SUPPORT D'ACIER

LA TONDEUSE A GAZON "THE MAXWELL" AVEC ROUE DE 10 Pcs

Baratte Favorite Maxwell

Pièces Patentées: Support d'acier amélioré, engrenage à billes, actionnement du levier moteur au pied et à la main; levier détachable. Perfectionnée pour la saison 1903. Support en bois ou en acier, au choix

Tondeuses pour Gazon

Hautes et basses roues, de 12 à 20 pouces de large; arbre-moteur en acier laminé à froid; couteaux et plaque coupante en acier au creuset.

Si votre maison de gros ne vous offre pas ces articles

Adressez-vous directement à nous

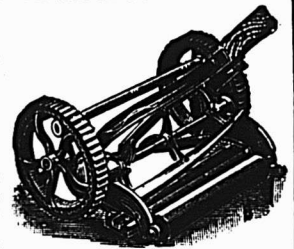

TONDEUSE MAXWELL, ROUE BASSE DE 8 Pcs.

En égard à la Qualité, nos prix des Tondeuses pour Gazon ne peuvent être égalés.

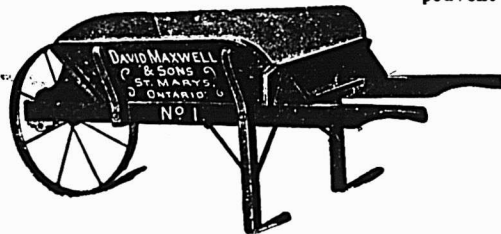

BROUETTES DE QUATRE DIFFÉRENTES GRANDEURS

MEUBLES

A PRIX MOYENS ET A BAS PRIX

EN GROS

Chaises et Berceuses, Somniers en Broche Tissée, Oreillers, Matelas, Etc.

Pour le Commerce Domestique et pour l'Exportation.

Nous invitons tout particulièrement MM les Marchands de la région à venir visiter notre établissement.

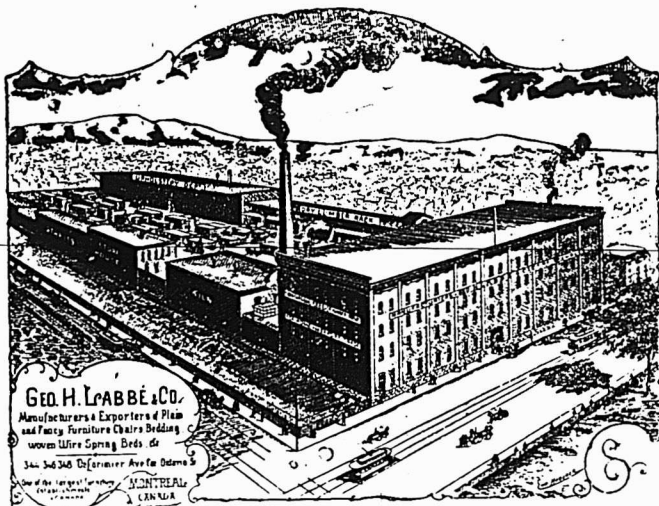

Geo. H. Labbé & Co.
Manufacturers & Exporters of Plain and Fancy Furniture, Chairs, Bedding, woven Wire Springs, Beds, etc.
344, 346, 348 Desjardins Ave. (ex-Duane St.)
MONTREAL, CANADA

Geo. H. Labbé & Co., Manufacturiers,
348, AVENUE DELORIMIER, MONTREAL.

Angle de la rue Ontario.

Nouveau Filtre "Harris"

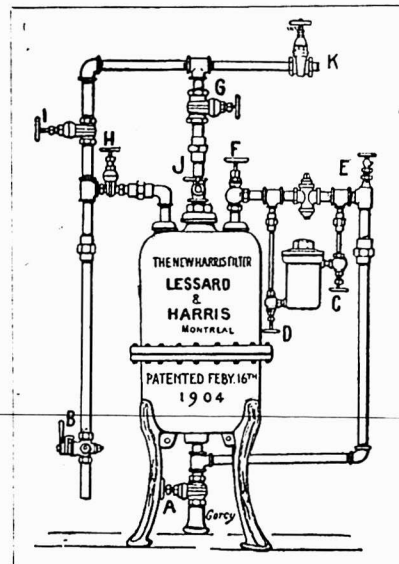

Eau Pure pour Tous — Avec le nouveau Filtre "Harris" se reliant au conduit principal — s'ajustant en quelques heures — simple, rapide, économique — entraînant directement à l'égoût toutes les impuretés de l'eau.

Adopté dans maints établissements publics et privés.

Demandez nos prix et notre catalogue.

The J. W. Harris Co., Ltd.

7 RUE STE-ELISABETH

MONTREAL.

Savage & Co., merceries. Frank J. Goodchild.
 The Canadian Carbide Co. H. W. Beaucherk, prés.
 International Art Studio. Francis J. McLamney.
 Montréal [St-Louis] — Modern Supply Stores, Hill & Berman, épiciers. Hy. Geo. Hill & Beno Berman.
 Montréal [St-Henri]—Legault, Rémi, épiciers. Rémi Legault.
 Québec—Victoria Hotel. Bois & Lessard, propriétaires.
 Trois-Rivières—Rivard & Dupont, épiciers. Geo. Rivard et Victor Dupont.
Nouvelles Incorporations
 Montréal—Dominion Car & Foundry Co., Ltd.
 Dominion Marble Co., Ltd.
 The King of the North Gold Mines Co. Leslie, A. C. & Co., Ltd.
 The Montreal Waterproof Clothing Co., Ltd.
 The Vulcan Looft Cleaner.
 Québec—The North Shore Transportation & Wreckage Co., Ltd.

PROVINCE D'ONTARIO

Concordats

Wendover—Maisonneuve, Joseph, mag. gén.

Fonds à vendre

Moose Creek—Gagnon, J. & F., mag. gén.

Fonds Vendus

Wallace—Lelker, Frank E., mag. gén.

Incendies

North Bay—Chamandy, Bros. & Co., mag. gén.

Nouveaux Etablissements

Bradford—Bank of Toronto.
 Hastings—Bank of Toronto.

MANITOBA, ALBERTA ET SASKATCHEWAN

Nouveaux Etablissements

Arthabaska Landing—Imperial Bank of Canada.

PROVINCE DE QUEBEC

COUR SUPERIEURE

ACTIONS

Défendeurs	Demandeurs	Montants
	Barrington	
Marcell, R.	David Salomon et al.	117
	Blizzard Valley	
Clairoux, J. M.	Max Harris et al.	100
	Bordeaux	
Picard, Wilfrid	Adrien Lefrançois	127
	Chambly Bassin	
Trudeau, Aimé	Ont. Wind Engine & Pump Co.	4e cl.
	Chambly Canton	
Jeanmetot, Arthur	G. Desautels et al.	136
	Châteauguay	
Crevier, O.	Ogilvie Flour Mills Co.	3e cl.
	Côte St-Paul	
Hather, H.	Molsons' Bank	150
	DeLorimier	
Trottier, Marie et al.	J. Lachapelle	176

COUTEAUX DE BOUCHERS
CELEBRE COUTELLERIE
DE LA MARQUE
"PEPPERCORN AND DIAMOND"
DE
JOHN WILSON
MARQUE DE COMMERCE
OUTILS DE BOUCHERS

Le style d'annonce qui est naturel est le style correct. Viser à l'effet ne constitue ni le bon style ni le bon sens.

Ontario Silver Co., Limited,
NIAGARA FALLS, Canada.
 MANUFACTURIERS DE
Cullers, Fourchettes, Coutellerie, et Articles en Plaqué.
DEMANDEZ NOTRE CATALOGUE ET NOS COTATIONS.

Un homme qui n'occupe pas la position qu'il pourrait occuper, vole le monde.

Maison Fondée en 1870.
Auguste Couillard
 Importateur de
FERRONNERIE ET QUINCAILLERIE
VERRES A VITRES, PEINTURES, ETC.
Spécialité: Poêles de toutes sortes.
Nos. 233 a 239 rue St-Paul
Voutes 12 et 14 St-Amable, MONTREAL.
 La maison n'a pas de commis voyageurs et fait bénéficier ses clients de cette dépense. Attention toute spéciale aux commandes par la maille, Messieurs les marchands de la campagne seront toujours servis aux plus bas prix du marché.

Laurence & Robitaille
 MARCHANDS DE
Bois de Sciage et de Charpente
BUREAU ET CLOS
Coin des rues Craig et St-Denis
 Bell Tél., Main 1488. MONTREAL
 Tél. des Marchands, 804.
CLOS AU CANAL
Coin des rues William et Richmond
 Bell Tél., Main 3344

Tel. Bell Est 1746 Tel. March. 1703
Therrien & Gareau
 Marchands de
BOIS DE CONSTRUCTION
 En gros et en Détail.
1203, RUE ST-CATHERINE
Coin Ave. Papineau - MONTREAL.
 Plinthes, Cadres, Moulures de toutes sortes.

Escoumains		
Demeules, J.	S. J. Le Huray	107
Maisonneuve		
Vignault, Gédéon	Charl'gne Ouareau Lumber	248
Montréal		
Alarie, Adéland	André Lefebvre	5000
Bénard, Laura et al.	Nap. Deschamps	430
Buzzell, Mrs. L. E. et al.	Alex. A. Charbers	146
Brunette, De. M. H. E.	L. Ver-rault	1800
Can. News Paper Syndicate	Alf. Gervais	500
Can. Pacific Ry.	M. Pitre	105
Can. Pacific Ry.	H. Labrecque	105
Can. Express Co.	E. Maranghi	180
Cie "La Patrie"	Pierre Duperre	390
Cité de Montréal et al.	Toronto Type Foundry Co.	1e cl.
Cité de Montréal	John P. Abraham	399
Dominion Express Co.	A. M. Rutenberg et al.	2e cl.
Desautels, Hector	J. N. Archambault	2000
Duguay, J. N. et al.	J. E. O. Chaput	142
Demault, M. Louise et al.	F. J. Bisailion et al.	720
Dillon, J. St-George	Ed. Tantz	106
Employers' Liability Ass. Co.	Cité Salaberry Valleyfield	1e cl.
Finlay, W. Copeland et al.	Jean Caron	500
Fournier, Adéline et al.	J. O. Drouin	150
Fortier, Louisa et al.	D. A. Lafortune	309
Farrell Ltd., Wm.	J. T. Kirkpatrick	200
Gagnon, Chas. A. D. et al.	Delle Laetitia Duclous	329
Gillier, Louis	F. J. Bisailion et al.	132
Grant, John	A. Lamarche, ès-qual.	982
Goffette, Lambert	F. J. Bisailion et al.	239
Hen-Chrétien, Condélie et al.	Nap. Hen dit Chrétien	2e cl.
Hathaway, Chs. H. et al.	Alex. Mason	195
Improved Shuttle Co.	E. Lamoureux	500
Lyaill, Peter et al.	D. De Cosnio et uxor	4000
Lafrance, J. Victor	P. Desautels	100
Lemieux, Eulalie et al.	A. Houffe et tl.	1800
Linton Apartments	De. A. E. McDougall	1e cl.
Miller, Jas.	Guisepe Raso et al.	400
MacDonald, A. Roy	Cité de Westmount	4e cl.
Mailloux, Arthur	Jos. Sarrazin	449
Maylar, Wm. B.	Chronicle Pub. Co.	203
Pulp & Paper Shawinigan Water & Power	Belgo Canadian	6000
Pépin, Didace	Olivier Daoust	243
Pillow & Hersey Mfg. Co.	Comm. Hâvre de Montréal	2e cl.
Prénoveau, Chas. et al.	P. Dambrosio et al.	452
Peddie, John T.	Belgo Can. Pulp Record Foundry & Machine Co., et al.	3000
et al.	Com. du Hâvre de Montréal	2e cl.
Rafelovitch, M. et al.	H. H. Wolff et al.	4e cl.
Skelly, Henri	D. A. Lafortune	350
Taillefer, Eulalie et al.	D. A. Lafortune	226
Vlèneuve, Marie L. et al.	H. Riendeau	500

GILBERTSON'S

COMET

LE PRIX ET LA QUALITÉ
Sont deux éléments essentiels
dans les

Toles Galvanisées de Gilbertson

Cela signifie qu'elles sont molles, lisses et qu'elles se travaillent aisément, qu'elles sont plates, bien Galvanisées et d'un prix plus bas que celles d'autres marques, de haute qualité.

Fabricants:

W. GILBERTSON & CO., Limited
Pontardawe, South Wales

AGENT:

ALEX. GIBB, - 13 rue St-Jean, Montréal.

La Filière Patentée de Jardine

Pour Tuyaux

Est bien faite, en bon matériel. Mais cela n'est pas la seule raison de son succès Elle est une innovation, elle coupe d'après un principe entièrement nouveau, ce qui explique le fait qu'elle coupe en demandant La Moitié de l'Effort Exigé par d'autres Filières.

Demandez notre circulaire avec description complète.

A. B. JARDINE & Co.
HESPELER, ONT.

AUGER & SON,

Nous achetons et vendons toutes sortes de bois du Canada et des Etats-Unis: — Epinette, Pin Blanc, Bois Blanc, Frêne, Cèdre, (Douglas Fir), Hêtre, Merisier, Noyer noir, Noyer tendre, Cerisier, Châtaignier (Cottonwood, Prêche, Brable, Pin rouge, Pin des Carolines (Yellow pine), Chêne (Redwood), Bois de plancher, Bois de pulpe, Dormants et Poteaux de Cèdre.

QUEBEC.

The John Morrow Machine

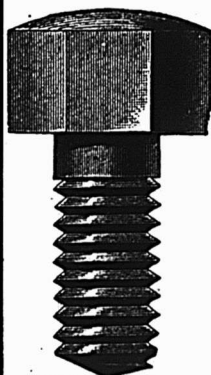

Screw Co., Ltd.

Vis à grosses têtes. Vis à demeure. Vis spéciales fraisées. Tenons pour engins, etc.

Ecorus découpés à froid dans toutes les variétés de finition.

INGERSOLL, ONT.

Pointe-Claire		
Brunet, Trefflé . D. A. Lafortune	430	
Québec		
Cie de l' "Evènement" . Taschereau Beaudoin	500	
Rivière Mastasini		
Gagnon, Donat . S: J. Le Huray	131	
Sainte-Dorothée		
Benoît, Alph. . Horm. Meunier	120	
St-Eleuthère		
Gagné, G. . . . S. J. Le Huray	100	
Saint-Hyacinthe		
Savarin, Jules . Imperial Life Ass. Co.	100	
Saint-Jean		
Marchand, Gabriel et al. . John Forman	1006	
Saint-Lambert		
Organ, H. C. et al. . The F. F. Dalby Co.	3264	
Valiquette, Eugénie et al. . Wm. H. Edge	229	
St-Louis		
Deslauriers, Marie et al. . Léon Gaipeau	1e cl.	
Gervais, De. P. . D. A. Lafortune	100	
Pigeon, Elzéar . . P. Desforges	2180	
Rubereau, Rachel et al. . A. Le- febvre	1000	
Saint-Placide		
Bertrand, Jos. H. Meunier	115	
Tétraulville		
Deslauriers, Ferdinand . W. Chi- coine	4e cl.	
Verchères		
Larose, H. . Ont. Wind Engine & Pump Co.	272	
Verdun		
Quintal, Cyrille Jos. Sauvé	310	
Westmount		
Kenwood, W. H. . Cité de West- mount	3e cl.	
Absents		
Rowley, Wm. Joseph Clarke	183	

COUR SUPERIEURE

JUGEMENTS RENDUS

Défendeurs	Demandeurs	Mts.
Barrington		
Marcel, Rosario . Starke Hard- ware Co.	102	
Côte Saint-Paul		
Berthelet, Isaïe et al. . P. H. Bart- ley	135	
L'Assomption		
Leblanc, Alph. . Elsie M. Leblanc	1100	
Longueuil		
Aumond, Mary et al. . E. Norman- din	342	
Montréal		
Anderson, Sarah I. et al. . Le Roi	100	
Backman, S. et al. . Cong. Rou- manian Jews Beth. David .	181	
Buchanan, R. H. . J. R. Lapointe	888	
Berzansky, E. B. . Moses Genser	110	
Bank of Toronto V. Nadeau	247	
Cité de Montréal . Mtl. Ladies' Benevolent Society	73	
Choquette, J. A. . F. J. Bisailon et al.	192	

Desgorges, M. A. R. et al. . Rosalie Demers	150
Dupré, De. L. P. . Jean Paquette et al.	295
Dagenais, M. . Robt. Mitchell Co.	369
Forget, Art. . Amiot, Lecours & Larivière	477
Finkelstein, M. . Canada Paper Co.	198
Gariépy, Ozima et al. . B. Labelle	100
Guillemette, Jos. . L. E. Bernard et al.	133
Guyon, Alvares . . . H. Handfield	422
Lamontagne, T. . . J. E. Fortier	106
Leduc, Dominique . . H. Leduc	400
Lacroix, Alcide H. . . F. Aubry	25
Mora, Geo. et al. Le Roi	100
Prêt Foncier, Ltd. . Alliance Ass.	300
Prénoveau, Chs et al. . J. H. A. Bohémier	320
Robert, Antoine . Eastern Town- ship Bank	2100
Shancy, Salim . E. Abdelmour et al.	386
Tarte, Antonio . . . Wm. E. Hayes	110

Ottawa, Ont.

Godbout, Joseph . F. W. Fisher	660
--------------------------------	-----

St-Louis

Léveillé, J. Z. Meldeger . F. Ro- setti	200
--	-----

St-Octave

Pelletier, Bruno . Ont. Wind Eng. & Pump Co.	169
---	-----

COUR DE CIRCUIT

JUGEMENTS RENDUS

Défendeurs	Demandeurs	Mts.
Batiscan		
Pothier, A. . J. A. Beaudoin et al.	34	
Caughnawaga		
Maro, J. T. S. Lagare	10	
DeLorimier		
Couture, G. I. Goodman	21	
Ouellette, A. C. Chaumont	57	
Laprairie		
Moquin, E. S. Patenaude	15	
Maisonneuve		
Ryan, J. T. Toupin	45	
Montréal		
Avard, J. G. et al. J. Roch	50	
Archambault, J. A. E. . J. W. Jal- bert	9	
Armand, E. alias Horner . . J. Berling	5	
Bark, De. A. J. Young	23	
Bisaillon, E. O. Larue	25	
Barbeau, J. B. . . . H. Laurencelle	85	
Bender, C. W. J. O'Leary	45	
Baker, F. R. J. R. Outhet	21	
Boyer, J. J. B. Tessier	36	
Blain, J. T. . W. O. Wilson et al., es-qual.	30	
Bergeron, O. B. Weinrauch	7	
Brodie, P. E. Garber	11	
Black, D. R. Ness	6	
Béclair, V. M. Dame	15	
Bériault, F. A. L. Tessier	24	
Prazeau, De. V. . . J. F. Gravel	20	
Bonin, H. M. Julien	10	
Beach Calculating Machine . A. Meunier	44	
Barbeau, F., père . . C. Weidley	7	
Brunet, T. R. Legault	49	
Barnet, E. L. Proulx et al.	20	
Bcurgard, H. . . . Delle F. Séguin	11	
Burgess, W. M. Cochentaler	19	
Bertrand, H. N. Archambault	8	
Beaudry, J. A. V. Guertin	18	
Bellemer, J. L. . H. St-Mars et al.	40	

Charbonneau, L. H.	D. H. Tolman	13
Camrière, A.	L. Lapointe	9
Chartrand, J.	T. O'Brien	8
Crochetière, H.	A. Lacroix	63
Cazabon, L.	S. Albert	47
Cazabon, L.	E. Quenneville	7
Colonial Creamery Co.	J. Patton	30
Corbell, D.	A. Beaudoin	5
Charlebois, J.	The Martin Senour Co.	25
Duquette et Frères	J. A. C. Riopel	72
Duquette, L. et al.	J. Paquette	49
Duquette, L. et al.	Peerless Gas Co.	26
Desaulniers, D. L.	B. F. Stében	21
Désilets, R.	B. F. Stében	63
Duplantis, F.	De. E. Hayne	11
Freeman, W. J.	Standard Coal Co.	13
Flood, A.	M. Vineberg	15
Flanigan, P.	E. Garber	9
Forward, C. W.	W. Swift	25
Freedman, S.	L. S. Margolèse	25
Forget, A.	Amiot, Lecours & Larivière	70
Fields, W.	T. O'Brien	7
Folsy, T., fils	A. Provencher	20
Goldberg, D.	M. L. Morris	78
Gary, P.	A. Picard	19
Grosclaude, E. P.	J. A. Pilon	22
Gagnon, L. E.	Connell Anthracite Mining Co.	12
Gaudreau, N.	E. Quenneville	17
étéu, A.	F. Ballay	11
Heckman	T. O'Brien	20
Hathaway, F. J.	T. H. Christmas	61
Houle, De. R.	De. E. Lehrer	50
Hicks, J. L.	A. Young	15
Hedmond, H.	A. Picard	7
Hamelin, M.	F. Ménard	10
Hunter, J.	J. W. Jacobs	7
Jetté, I.	C. Bourassa	30
Kearns, De. M.	G. A. Lafontaine	53
Kenny, E.	Cie d'Imp. Moderne	15
Kane, J.	S. Levitt	10
Langlais, J. A.	Gunn, Langlois Co.	6
Leblanc, I.	T. Pigeon	18
Lewis, S.	National Life Ass. Co. of Canada	30
Latour, E.	A. Picard	42
Lemay, A.	H. Foucreau	6
McNown, R.	O. Edy	25
McIntyre, De. N.	De. A. E. Leads	5
McIlwaine, J.	W. J. Harrington	25
Morrison, J.	A. Prévost	38
Massé, J. B.	A. Cousineau	36
Marsolais, C.	L. J. Ouimet	4
McKenna, J.	T. Coggins	34
Morin, L.	F. J. Granger et al.	13
Monrissette, A.	E. Garber	4
Marchand, A.	C. Chaumont	10
McDonald, J.	L. Vipond	2
Martel, L.	L. Martel	6
Marenger, C.	De. D. Maheu	11
Murphy, P.	Inter-Ocean News Paper Co.	9
Meunier, O.	A. Herl	20
McBride, J.	H. Lehrer	18
Marchand, A.	I. Rosenberg	11
Naud, W.	N. M. Ostrom	6
Nixon, De. P.	C. S. J. Phelps	16
O'Connor, F.	J. Warren	6
Ouellette, F.	S. Koan	13
Osborne, H.	The Great West Life Ass. Co.	41
Pépin, E.	E. Lambert	20
Paillassio, J. et al.	G. Lemire	9
Petit, V.	R. Grégoire	6
Prud'homme, H.	H. Breitholz	3
Pelletier, H.	De. M. Giroux	25
Pépin, D.	A. Pilon	5
Pépin, H.	J. G. Beno t	7
Papineau, C. L.	W. Christmas	12
Papineau, C. L.	A. Goyette	15
Papineau, C. L.	A. Goyette	5
Papineau, C. L.	J. R. Brisson	6
Papineau, C. L.	A. Lagacé	33
Prévost, F.	D. H. Tolman	30



LE CHASSIS **"ALZA"**

Nous nous ferons un plaisir de vous montrer le fonctionnement de notre appareil. **DEMANDEZ NOTRE PROSPECTUS**

THE ALZA GO'Y, Ltd. 107, St-Jacques MONTREAL.
Téléphone: Main 4445.

PAIN POUR OISEAUX Est le "Cottam Seed," fabriqué d'après six brevets. Marchandises de confiance; rien ne peut l'approcher comme valeur et comme popularité. Chez tous les fournisseurs de gros.

W. LAMARRE & CIE

Marchand de

BOIS ET CHARBON

Foin, Paille, Avoine, etc

242 AVENUE ATWATER

Correspondance sollicitée. Près St-Jacques.

Bell Tel. Mount 609 ST-Henri
Marchands 1324.



Le plus Simple Le plus Sur
Le plus Digne de Confiance

Le "TRITON"

Moteur à Gazoline pour Embarcations

Chaloupes Complètes. Demandez le Catalogue

HAMILTON MOTOR WORK, LTD.
HAMILTON, CANADA

McArthur, Corneille & Cie

Importateurs et Fabricants de Peintures, Huiles, Vernis, Vitres, Produits Chimiques et Matières Colorantes de tous genres.

Spécialité de Colles-fortes et d'Huiles à Machineries.

Demandez nos prix.

310, 312, 314, 316 rue St-Paul MONTREAL

Ferrault, De. E.	H. Lamy	23
Piché, J.	A. O'Boime	8
Quinn, W.	H. Wolofsky	5
Rosser, G.	W. Rosenbloom	10
Roy, A.	S. A. Morin	12
Ryan, M.	T. O'Brien	6
Reddy, M.	T. O'Brien	7
Robb, De. Wm	L. Vipond	1
Roy, A.	E. L. Lamothe	94
Rankin, T. D.	W. Swift	15
Roberts, J.	M. M. Ostrom	65
Renaud, C.	T. Hénault	6
Richwood, W.	S. Levitt	30
Sicotte, E.	G. Blache	15
St-Onge, N.	B. Weinrauch	3
St-Cyr, H.	A. Greenberg	27
Salhani, M.	J. Palmer et al.	82
Silcovitch, P.	J. L. Adelstein	10
Salhani, M.	J. Palmer et al.	82
Savidant, J. W.	J. J. Robson	51
Trudeau, A.	A. Lymburner	5
Tessier, G.	A. D. Archambault	23
Tanguay, O.	F. X. Lebrun	83
Thérien, A. et al.	E. Tremblay	46
Vézina, E.	E. Lapointe	10
Villandry, E.	A. Picard	7
Vergauwen, R.	Walkerton Hosiery Co.	96
Viner, S.	M. Genser	14
Whelan, E. D.	J. A. Vaillant et al.	5
William, A. M.	Imp. Life Ins. Co.	51
Whiteall, A.	De. E. Payne	7
Yacoloft, A.	J. S. Prince Co.	5
Zarossi, L.	S. Fabbri	24
Notre-Dame de Grâces		
Décarie, J. N.	S. M. Luke et al.	20
Outremont		
Lacasse, J.	P. Doré	6
Québec		
Tremblay, J.	A. Desjardins	22
Ste-Agnès		
Rider, H.	Massey, Harris Co.	41
Sainte-Anne de Bellevue		
Meredith, M.	E. Tougas	82
St-Benoît Labre d'Amqui		
Martin, E.	Librairie Beauchemin Ltée	92
Saint-Laurent		
Ville St-Laurent	H. Hotte	17
St-Louis		
Rochette, J. B.	J. A. Dupras	6
Sainte-Martine		
Pédard, P.	H. Clandon et al.	80
St-Paul		
Mignot, C. et al.	F. X. Lacourcière	52
Parent, A.	A. Guttman	3
St-Télesphore		
Mareau, J.	De. E. Bélisle et vir.	15
Sainte-Thérèse		
Ouimet, M.	Cie Kent & Stevenson	60
Summerlea		
Wilkinson, C.	The Bell Telephone Co.	29
Verchères		
Aubertin, J.	G. Desmarais	20
Verdun		
Avon, J. C.	A. Denis et al.	7
Blais, J.	O. N. Fréchette	47

Enfermez vos soucis de bureau dans votre place d'affaires pendant la nuit. Il pourrait arriver que le lendemain matin ils aient disparu.



Du 8 au 15 janvier 1907.

District de Beauce

Auguste Pacaud vs Octave Ferland et al.

St-Benoit Labre—Droits sur le lot 24a, avec bâtisses, etc.

Vente le 8 janvier, à 11 heures a. m. à la porte de l'église paroissiale.

Auguste Pacaud vs Octave Ferland et al.

St-Benoit Labre—Le lot 24b et partie du lot 31, avec bâtisses.

Vente le 8 janvier, à 11 heures a. m. à la porte de l'église paroissiale.

District de Beauharnois

The Fred. S. Morse Lumber Co. vs Geo. H. Thibault.

Valleyfield—1o La moitié Sud-est du lot 392, pt. du lot 452, avec bâtisses.

2o Les lots 93-180, 182 à 188, 225 à 227, 229 à 233, 224 et 308, avec bâtisses.

Vente le 9 janvier, à 11 heures a. m. au bureau du shérif pour les deux premiers lots et à 2 heures p. m. le même jour à la porte de l'église paroissiale pour les autres lots.

District de Québec

La Cité de Québec vs Justine Lévesque. Québec—Le lot 689 du quartier St-Roch, situé rue des Commissaires.

Vente le 12 janvier, à 10 heures a. m. au bureau du shérif.

La Cité de Québec vs Vitaline Beaulé, veuve de Nap. Jobin.

Québec—1o Le lot 3833 du quartier Montcalm, situé rue Burton.

2o Le lot 944 de St-Sauveur, situé rue Napoléon.

Vente le 12 janvier, à 10 heures a. m. au bureau du shérif.

District de Terrebonne

Ludger Gravel vs Emery L. Racine. Grenville—Le lot 15q, avec bâtisses.

Vente le 9 janvier, entre 11 et 12 hrs a. m. à la porte de l'église paroissiale.

District de Trois-Rivières

Eusèbe Dupont vs Arthur Paul Bellemare.

Ste-Flore—La partie du lot 623, avec bâtisses.

Vente le 9 janvier, à 10 heures a. m. à la porte de l'église paroissiale.

LES GRAND PONTS DE PIERRE

Les constructeurs, les ingénieurs et architectes se sont généralement partagés depuis bien des années en deux écoles: ceux qui étaient partisans quand même et en toutes circonstances, pour toutes les applications, tous les usages, du métal, et ceux au contraire qui demeureraient fidèles aux traditions, aux enseignements du passé, et qui considéraient que le métal ne valait pas la pierre et la maçonnerie, et qu'il ne fallait se servir du fer et de l'acier que quand on ne pouvait pas faire autrement, et simplement pour remplacer le bois. Cette admiration pour la maçon-

nerie se comprend bien vraiment, car c'est à elle que nous devons ces monuments égyptiens qui ont résisté depuis des milliers d'années, ou encore ces ponts, ces théâtres romains qui durent depuis des siècles et des siècles, sans paraître vouloir s'effondrer, et alors pourtant qu'ils n'ont aucunement été entretenus. Sans doute on ne peut pas affirmer que les ouvrages métalliques que l'on a élevés depuis moins d'un siècle n'existeront plus dans quelques centaines d'années; mais ce qu'on sait bien à n'en pas douter, c'est que le métal, l'acier tout comme le fer (la fonte beaucoup moins, mais elle a des défauts autres), se laisse attaquer par la rouille avec une rapidité surprenante: la rouille le ronge profondément, et détache continuellement de sa surface des écailles qui diminuent d'autant l'épaisseur et par suite la résistance des charpentes, des poutres, des arcs métalliques auxquels nous confions la solidité de nos édifices.

Mais il faut reconnaître que les partisans du métal ont bien des raisons pour légitimer leur enthousiasme. Tout d'abord, il est d'une plasticité surprenante, on lui donne rapidement, en le chauffant, le martelant, le taillant, toutes les formes qui sont nécessaires pour l'adapter aux divers usages et aux diverses constructions, on le courbe, on assemble les différents éléments dont il forme la matière, et, au moyen de rivets et de boulons, on monte vite une poutre horizontale, ou au contraire un arc immense. Le métal a même une telle résistance à la traction, comme disent les techniciens, il est tellement homogène, sa matière a tant de peine à se dissocier sous un poids qui cher-

cherait à l'allonger, qu'on peut même monter une partie des ouvrages métalliques en porte-à-faux, en le lançant au-dessus du vide sans qu'elle prenne appui sur rien, du moins pendant un certain temps. On se rappellera peut-être ce que nous avons dit ici de la construction du fameux viaduc du Vaur, dont les deux moitiés d'arc ont été précieusement édifiées au-dessus du vide, pour aller se rencontrer et s'appuyer ensuite l'une sur l'autre au milieu de l'ouvrage. C'est grâce à ces propriétés du métal qu'on peut édifier des ponts métalliques, par exemple, qui ont une énorme portée au-dessus du vide, et présentent, comme précisément au Vaur ou encore à Garabit, la forme d'un arc extrêmement aplati, qui ne tient que parce que le métal offre cette résistance particulière qui manque à la pierre. Si l'on avait essayé de faire en pierre un pont analogue au pont en acier établi à Paris sous le nom de Pont Alexandre, un pont formant un arc presque complètement aplati, on aurait vu certainement l'arche s'effondrer au moment où l'on aurait enlevé les charpentes qui la soutenaient. Il est essentiel qu'une construction en maçonnerie se présente sous la forme d'un arc, si l'on veut qu'elle se soutienne au-dessus du vide, alors qu'on fait parfaitement des ponts en métal qui sont absolument horizontaux. Cette voûte en pierre ne peut se maintenir que si elle est très-haute par rapport à sa largeur et nous pourrions ajouter encore que la maçonnerie pèse très lourd, étrangement plus lourd que le métal, que pour faire les immenses ponts (puisque nous voulons parler plus particulièrement de ponts) qui s'imposent maintenant dans l'établissement des voies ferrées, il aurait fallu leur assurer des fondations énormes et autrement coûteuses que celles dont on peut se contenter avec le métal.

Sans le métal, il aurait été impossible de construire le pont de Firth of Forth, ce fameux ouvrage qui possède des travées de 632 verges de long, ce qui signifie que la charpente métallique du pont a cette longueur de 632 verges entre deux piles, deux appuis. Actuellement du reste, on construit sur le Saint-Laurent un pont dont les travées sont encore plus longues. Ce serait fantastique que de calculer la hauteur qu'il aurait fallu donner à une voûte de pierre pour franchir cette longueur de près de 656 verges, puisque, comme nous allons le voir tout à l'heure, rien que pour une ouverture de 87 1-2 verges, il faut une hauteur de voûte de 32 verges environ.

Quoi qu'il en soit, les partisans de la maçonnerie n'ont pas désarmé, et on assiste même à un regain d'enthousiasme pour les ponts en maçonnerie. Si bien

**SIMPLE, DURABLE,
DIGNE DE CONFIANCE.**

THE LEADER

Modèle "F."

Cadre en acier dur avec accessoires en fer malléable. Combinaison de levier cintré et d'actionnement au moyen d'une pédale. Coussinets à bille Bicycle. Tourillons bouillonnés. Diviseurs de Crème. Baril asséché facilement et détachable commodément pour le nettoyage.

MARCHANDS : Quand vous tenez cette ligne, vous tenez quelque chose qui a de la qualité.

The Dowsell Manuf'g Co., Limited,
HAMILTON, Ontario.

que l'on construit maintenant de grands ponts de pierre qui semblent un anachronisme à ceux qui savent les services que rend le métal, et qui ignorent par contre les qualités propres à la maçonnerie. Pour établir ces immenses voûtes de pierre, on choisit, bien entendu, les traversées de rivières fortement encaissées entre des parois à pic, là où l'on peut sans inconvénient donner une très grande hauteur à la voûte.

A remonter dans l'histoire de la construction jusqu'au moyen âge, on trouverait une admirable arche de pierre qui dépassait par ses dimensions tout ce qui avait été fait par les ingénieurs jusqu'à ces dernières années: il s'agit d'un pont construit en 1377 sur l'Adda et qui fut d'ailleurs détruit en 1416 sans qu'on songeât ou se hâsardât à le réédifier dans de semblables conditions. Mais le plus grand pont que les amateurs d'ouvrages en pierre pussent citer, il y a trois ans encore, c'était le pont de Cabin-John, aux États-Unis, dans la Virginie orientale: il avait un peu plus de 73 verges d'ouverture, et le Vieux Monde ne pouvait mettre en comparaison avec lui que le pont de la Gutach, dans la Forêt Noire, qui avait 70 verges d'ouverture. En France, nous avons le pont de Lavaur et le pont du Gour Noir sur la ligne de Limoges à Brives, qui n'avaient pas beaucoup plus de soixante-six verges.

C'est un ingénieur français assez célèbre, Perromet, qui avait jadis dit que "rien n'empêchait de construire un pont en maçonnerie de 500 pieds d'ouverture," et c'est aussi un ingénieur français, M. Séjourné, qui a construit dans le Grand-Duché de Luxembourg, un des deux plus immenses ponts de pierre que le monde possède maintenant: tous deux édifiés à très peu de temps l'un de l'autre, comme pour accuser ce retour aux ponts de pierre dont nous parlions tout à l'heure. Le pont de Luxembourg, ainsi qu'on le nomme parce qu'il s'élève dans un des faubourgs de la capitale du Grand-Duché, a été construit pour relier la ville à sa gare principale de chemin de fer, qui s'en trouve séparée par une sorte de ravin très profond où coule la rivière la Pétrusse. Jusqu'à présent on s'était contenté, pour relier Luxembourg (qui est sur un plateau rocheux entouré de vallées abruptes presque de tous côtés) au pays environnant, d'un pont en maçonnerie qui traversait la rivière en un point où la vallée était tout à la fois beaucoup plus large et beaucoup moins profonde: si bien que le pont donnant passage à la route était constitué d'arches multiples ayant à la fois faible ouverture et faible hauteur. Cette fois, il n'y a qu'une seule arche, au moins au centre de l'ouvrage, arche ex-

trêmement large et qui peut être très haute par suite de la profondeur de la vallée qu'elle traverse.

Cette arche est immense, le mot n'est pas de trop pour une voûte de pierre, car elle a une ouverture de 92 1-2 verges, le sommet de la voûte se trouve à 46 verges au-dessus du niveau de la rivière que franchit le pont, et à 34 verges au-dessus du point où les piles du pont viennent prendre appui sur le sol, ou plutôt sur les massives fondations qui ont été établies dans ce sol pour supporter le poids de l'ouvrage. Ce poids n'est d'ailleurs pas aussi considérable qu'on pourrait le craindre.

En effet le pont est constitué en réalité de deux arcs de pierre parallèles, comme deux ponts de très faible largeur, qui sont reliés en haut par des poutres métalliques transversales noyées dans du ciment, un tablier en ciment armé formant le plancher du pont et réunissant les deux arcs. Ce pont est d'un effet architectural tout à fait remarquable, offrant une légèreté extraordinaire à l'œil; et il est complété par les jardins tout à fait charmants que M. André, un architecte paysagiste qui est un maître dans son art, a dessinés et fait créer de toutes pièces dans le ravin de la Pétrusse. Il est bien certain, en dépit de la légèreté des constructions métalliques, qu'une arche de pierre se prête mieux aux effets esthétiques et s'harmonise parfaitement avec les perspectives si habilement ménagées dans la petite vallée que franchit le pont.

Depuis cette construction, les Italiens se sont piqués d'émulation, ou, plus simplement, ils ont cédé comme beaucoup d'autres au mouvement qui se produit en ce moment en faveur des ouvrages en pierre. Et un nouveau grand pont en maçonnerie dont l'ouverture est de 76 verges, a été établi sur cette rivière de l'Adda, qui avait vu jadis un chef-d'œuvre en la matière. Il ne se trouve point à l'endroit même où s'élevait le vieux pont de 84 verges dont nous avons dit un mot, et il a été fait pour donner passage à une voie ferrée ce que l'autre aurait bien été empêché de faire. On avait d'abord songé à un pont métallique de 70 verges d'ouverture, ou plutôt de portée, car cela aurait été une poutre droite; mais comme on trouvait sur place et en abondance du bon granit, qu'on assurerait ainsi à l'ouvrage une durée on peut dire indéfinie, et que le sol était assez solide pour supporter le poids de lourde fondations, on se décida à établir un pont de pierre.

Enfin, on a fait encore mieux depuis: c'est le pont de pierre de Plauen, en Saxe. Ici, encore on se trouvait en face d'une vallée étroite et profonde,

QUEBEC STEAMSHIP CO. LIMITÉE.

New-York, Bermudes et Indes
Occidentales.
Lignes de la Malle Royale.
Partant de la Jetée 47, North River, New-York.
De New-York aux Bermudes.

Le BERMUDIAN,
5530 tonnes, les 12 et 23 Janvier à 11 a. m.
De New-York aux Indes Occidentales.
St-Thomas, Ste-Croix, St-Kitts, Antigua,
la Guadeloupe, St-Domingue, la Martinique,
Ste-Lucie, la Barbade et Demerara.
Steamer KORONA, le 5 Janvier à midi.
CROISIÈRE SPÉCIALE à la Barbade, la
Martinique, la Dominique, St-Christophe,
Ste-Croix, St-Thomas et les Bermudes par
le PRETORIA partant de New-York
les 26 Janvier et 23 Février.
Prix \$100 à \$130.

On peut se procurer des tickets dans tous
les principaux bureaux de tickets.

Pour fret, passage et assurance, s'adresser
à A. E. Outerbridge & Co., 29 Broadway, New-
York. Arthur Ahern, Secrétaire, Québec.

J. G. BROCK & CO. AGENTS,
211, Rue des Commissaires, Montréal.



LE BUREAU DU JOUR
Toutes les combinaisons nécessaires
pour rendre un bureau pratique, abrégant
l'ouvrage et économique se trouvent
dans ceux que nous manufacturons.
Sous le rapport de la matière
première, de la construction, du fini et
de l'utilité de la durée et du dessin, ils
devancent toutes les autres marques.
Ils transforment tout bureau en un
bureau plus confortable. Notre cata-
logue fournit tous les renseignements.
Canadian Office and School
Furniture Co., Limited,
Preston, Ont. Can.
Ameublements pour Bureaux, Eco-
les, Eglises et Loges.

L. R. MONTBRIAND,

Architecte et Mesureur,
No 230 rue St-André,
Montréal.

Une Industrie Purement Canadienne

COUVERTURE EN MICA

Pour Tuyaux à Vapeur, à Eau Chaude et à Eau
Froide, Tuyaux de Chaleur, Fournaises,
Chaudières, Etc.

APPAREILS REFRIGÉRANTS

Reconnus par des experts du Canada, de la
Grande-Bretagne et des États-Unis comme
ayant les qualités non conductrices les plus
hautes au monde.

MANUFACTURÉE UNIQUEMENT PAR

Mica Boiler Covering Company, Ltd.
86 à 92, RUE ANN, MONTREAL.

Entrepreneurs pour l'Amirauté Britannique.

Récompenses à l'Exposition de Paris, 1900;
l'Exposition Pan-Américaine,
1901; Glasgow, 1901; Wolve-
hampton, 1902, etc., etc.

qui est dans la ville même, et où il ne fallait pas songer à établir plusieurs piles pour supporter les arches multiples d'un pont ordinaire qui aurait traversé cette dépression de terrain. L'ouverture du grand pont de pierre de Plauen atteint 98 verges: nous n'en sommes pas encore aux "500 pieds" de Perronnet, mais 98 verges représentent une portée énorme et les partisans de la maçonnerie triomphent.

La vérité semble être, comme souvent, chez les esprits qui ne prétendent point être exclusifs, et qui estiment que suivant les circonstances on aura tantôt avantage à recourir aux ouvrages en maçonnerie, tantôt à faire appel au métal, en ne comptant pas trouver la perfection dans un mode de construction plus que dans un autre, les avantages de celui-ci ou de celui-là étant malheureusement compensés par des inconvénients. Les circonstances indiqueront si l'on peut passer plus aisément sur ceux du métal que sur ceux de la pierre.

Daniel Bellet.

(Journal de la Jeunesse.)

LA FABRICATION DES ALLUMETTES

L'industrie des allumettes a été si perfectionnée que leur prix de revient a été réduit presque à rien, et personne aujourd'hui ne pense à faire figurer dans ses dépenses les sommes payées pour les allumettes; cependant, une grande partie de la perte causée par leur usage est due à la boîte et aux petits morceaux de bois qui sont jetés aux déchets. Tous ceux qui emploient des allumettes les gaspillent d'une manière extravagante. L'homme qui en a une poche pleine en allume d'une manière inconsidérée et ne pense jamais à abriter la petite flamme contre l'effet du vent, jusqu'à ce qu'il soit arrivé à sa dernière allumette et qu'il se rende compte qu'il ne peut pas se procurer facilement un nouvel approvisionnement. Un fabricant a estimé que le tiers du prix des allumettes est absorbé par la boîte et un autre tiers, par le bois des allumettes, de sorte que, sur les \$10,000,000 d'allumettes produites annuellement, le déchet s'élève au moins à \$6,666,666. On ne peut pas utiliser l'allumette brûlée, tandis que la boîte d'allumettes, à l'encontre de beaucoup d'autres boîtes d'emballage, n'est jamais employée dans la suite.

Allumettes anciennes et allumettes modernes

La fabrication des allumettes, dit le "Canadian Cigar and Tobacco Journal," se fait par un procédé merveilleux, mais précisément à cause de la perfection merveilleuse de la machine qui fait le travail, ce procédé est court, simple, non-dépendieux, si on le compare aux autres opé-

BANQUE D'HOHELAGA

1874-1906.

Capital autorisé - - - \$4,000,000
Fonds de Réserve - - - \$1,600,000

DIRECTEURS:

F. X. ST. CHARLES, Ecr., Président.
ROBT. BICKERDIKE, Ecr., M.P. Vice-Président.
Hon. J. D. HOLLAND,
J. A. VAILLANCOURT, Ecr.,
A. TURCOTTE, Ecr.
E. H. LEMAY, J. M. WILSON.
M. J. A. PRENDERGAST, Gérant-Général.
C. A. GIROUX, Gérant, F.G. LEDUC, Asst.-Gér.
O. E. DORAIS, Inspecteur.

Bureau Principal. - Montréal.

BUREAUX DE QUARTIERS:

AVE. MONT-ROYAL, (coin St-Denis)
RUE STE-CATHERINE, EST
RUE STE-CATHERINE, CENTRE
RUE NOIRE DAME, OUEST
HOHELAGA
MAISONNEUVE
POINTE ST-CHARLES
ST HENRI
VILLE ST-LOUIS

SUCCURSALES:

BERTHIERVILLE, P.Q.
EDMONTON, ALTA
JOLIETTE, P.Q.
LAPRAIRIE, P.Q.
LOUISEVILLE, P.Q.
QUEBEC, P.Q.
" ST-ROCH
SOREL, P.Q.
SHERBROOKE, P.Q.
ST-BONIFACE, Man.
ST-HYACINTHE, P.Q.
ST-JACQUES L'ACHIGAN, P.Q.
ST-JEROME, P.Q.
ST-PIERRE, Man.
TROIS-RIVIERES, P.Q.
VALLEYFIELD, P.Q.
VANKLEEK HILL Ont.
WINNIPEG, Man.

Emet des Lettres de Credit Circulaires pour les voyageurs, payables dans toutes les parties du monde; ouvre des crédits commerciaux; achète des traites sur les pays étrangers; vend des chèques et fait des paiements télégraphiques sur les principales villes du monde; prend un soin spécial des encaissements qui lui sont confiés, et fait remise promptement au plus bas taux du change.
Intérêts alloués sur dépôts d'épargne;

La Banque Nationale

Bureau Central: QUEBEC.

Capital - - - \$1,500,000.00
Réserve et Profits indivis - - - 648,920.06

BUREAU DE DIRECTION:

R. AUDETTE, - - - Président
L'Hon. Jge. A. CHAUVEAU, Vice-Président

DIRECTEURS:

NARCISSE RIOUX J. B. LALIBERTÉ
NAZ. FORTIER VICTOR CHATEAUVERT
VICTOR LEMIEUX

P. LAFRANCE, Gérant.
N. LAVOIE, Inspecteur.

SUCCURSALES

QUÉBEC	Québec, (rue St-Jean)
Amqui	Rimouski
Baie St-Paul	Rivière du Loup Station
Beauceville	Roberval
Chicoutimi	Sherbrooke
Coaticook	Ste-Anne la Pocatière
Deschailons	St. Casimir
Fraserville	St-Charles Bellechasse
Joliette	St-Evariste
Lévis	St-François du Lac
L'Islet	St-Hyacinthe
Montmagny	St-Jean
Montréal, (r. St-Jacques)	Ste-Marie, Beauce
Murray Bay	St-Tite
Nicolet	Trois-Pistoles
Plessisville	ONTARIO
Québec, (Basse-Ville)	Ottawa
" (St-Roch)	

CORRESPONDANTS:

Londres, Ang., The National Bank of Scotland, Ltd.,
Paris, France, Le Crédit Lyonnais; New-York,
First National Bank; Boston, Mass., First National
Bank of Boston.

Les affaires confiées à notre soin recevront toute notre attention. La correspondance est respectueusement sollicitée.

rations de la fabrication des boîtes, à l'impression et à l'emballage.

L'histoire des allumettes, à partir de l'époque où on se procurait du feu au moyen d'un briquet ou en frottant l'un contre l'autre des bâtons de bois sec, est maintenant bien connue, même des jeunes lecteurs. Toutefois, ce qui a été écrit à ce sujet, remplirait des colonnes et ne pourrait pas être exposé dans tous ses détails par un seul auteur. Ainsi, peu de personnes savent que l'invention des allumettes modernes à friction date de 1833 et que l'allumette de sûreté qui ne peut être allumée qu'en la frottant sur la boîte qui la contient, et qui est supposée, communément avoir été inventée à une époque très récente, l'a été en 1845. La machine à fabriquer des allumettes la plus parfaite, en usage maintenant, est connue sous le nom de machine continue. On fournit un bloc de bois à cette machine et celle-ci produit une allumette finie, prête pour l'emballage, en une seule opération.

La machine continue est si nouvelle qu'elle est assez rare dans l'industrie. Elle consiste en une chaîne sans fin, d'une longueur de 250 pieds, qui se meut continuellement dans la même direction. On place en-dessous, à un certain endroit, le bloc de bois qui formera l'allumette et après que ce bloc a été débité automatiquement en petits morceaux, une extrémité de chacun de ces morceaux est insérée automatiquement dans la chaîne sans fin, de telle sorte qu'il se tient dans une position verticale, à angle droit avec la chaîne, près des autres petits morceaux de bois, mais en étant séparé. Le bois employé pour faire les allumettes est généralement du pin blanc, bien qu'on se serve aussi d'autres espèces de bois. Ce pin arrive à la fabrique en planches épaisses de deux ou trois pouces et on le scie dans le sens opposé au grain, en blocs ayant juste la longueur de l'allumette que l'on veut faire. Ces blocs sont reçus en certaines quantités de manière qu'ils soient toujours prêts pour fournir aux machines. Dans ce but, on les entasse dans des caves, sous lesquelles passent des tuyaux à vapeur employés pour faire sécher le bois, quand celui-ci est humide, soit qu'il ait été reçu dans cet état, soit que cette humidité provienne de la condition de l'atmosphère. L'humidité de l'air est un facteur d'une certaine importance dans l'industrie des allumettes, parce qu'il influe sur la rapidité avec laquelle les produits chimiques placés à l'extrémité de l'allumette, sous forme liquide peuvent être desséchés. Par exemple, une humidité excessive fait que la dessiccation est lente, et réduit en conséquence la production de la machine.

Détails intéressants de la fabrication

Les couteaux qui débitent le bloc de bois sont construits de telle façon qu'il

ne se produit aucun déchet. Etant insérés en rangs dans la chaîne sans fin, par le même mouvement par lequel ils sont coupés, ces petits morceaux de bois sont transportés au-dessus d'un bain de paraffine en fusion, de telle sorte que l'extrémité de chaque morceau de bois traverse ce bain; après cela, ils sont transportés au-dessus de cylindres, juste le temps qu'il faut pour que la paraffine pénètre le bois et sèche. Ces morceaux de bois sont alors soumis à un autre bain contenant les produits chimiques qui forment la tête de l'allumette. Cette substance connue sous le nom de "composition" est sous forme liquide, et l'extrémité des morceaux de bois trempe dans ce liquide juste assez loin pour que la tête se forme. Si l'allumette doit être revêtue de deux compositions, une seconde plongée dans une seconde composition lui est donnée. A partir de ce point, jusqu'à celui où les allumettes sont rejetées sur des plateaux au moyen desquels elles sont transportées auprès des empaqueteurs, le voyage est juste assez long pour faire sécher la composition. Une telle machine est opérée par deux hommes: l'un d'eux lui fournit les blocs de bois, voit à ce que la paraffine et la composition soient dans une condition convenable, tandis que le temps complet de l'autre homme est employé à recevoir les allumettes rejetées sur les plateaux et à les disposer dans de longues boîtes de métal placées sur des râteliers appelés "bureaux" et transportées sur roues aux empaqueteurs. Une telle machine a une capacité de production qui varie quelque peu suivant la température, comme il a été dit plus haut. Sa capacité normale est de 6,000,000 d'allumettes par jour, ce qui, pour un jour de 10 heures, donne 10,000 allumettes par minute. Ces allumettes sortent de la machine en bon ordre, toutes les têtes étant dans la même direction.

Fabrication des boîtes

Les petites boîtes, pour la vente au détail, dans lesquelles les allumettes sont mises, sont fabriquées dans la même manufacture, sur des machines spéciales. Là aussi, il y a la plus grande économie de main-d'oeuvre. Que la boîte doive contenir 65 ou 1000 allumettes, le carton qui sert à la faire est reçu en rouleaux de largeur convenable. Le bout du rouleau est placé dans la machine à une de ses extrémités et ressort à l'autre, soit sous forme d'un carton, qui constituera l'enveloppe extérieure de la boîte, soit sous forme de plateau qui constituera la boîte même qui doit contenir les allumettes. Dans le premier cas, le papier imprimé et colorié, ainsi que la petite bande sur laquelle on allume l'allumette, sont placés sur la boîte avant qu'elle sorte de la machine. Cette fabrication de la boîte comprend aussi le mouillage du carton, afin de pouvoir le courber sans le casser, pour former les

GEO. GONTHIER

EXPERT COMPTABLE ET AUDITEUR

11 et 17 Cote de la Place d'Armes, - MONTREAL

TEL. BELL, MAIN 2113

BANQUE DE MONTREAL

(FONDEE EN 1817)

CONSTITUEE PAR ACTE DU PARLEMENT

Capital tout payé..... 14,400,000.00
Fonds de Réserve..... 11,000,000.00
Profits non Partagés..... 159,831.8

BUREAU DES DIRECTEURS

Le Très Hon. Lord Strathcona and Mount Royal, G.C.M.G., Président Honoraire
Hon. Sir George A. Drummond, K.C.M.G., Président
E. S. Clouston, Vice-Président Jas. Ross, Ecr.
A. T. Paterson, Ecr. Hon. Robt. McKay
R. B. Angus, Ecr. Sir W. C. Macdonald
Edward B. Greenshields, Ecr., R. G. Reid, Ecr.
E. S. Clouston—Gérant Général.
A. Macnider, Insp. chef et Surint. des Succursales.
H. V. Meredith, Asst. Gérant et Gérant à Montréal.
C. Sweeny, Surintendant des succursales de la Colombie Anglaise.
W. E. Stavert, Surintendant des succursales des Provinces Maritimes.
F. J. Hunter, Inspecteur N. O. et Succursales C. B.
E. P. Winslow, Inspecteur, Succursales Ontario
100 Succursales au Canada, aux Etats-Unis, en Angleterre et à Terre-Neuve.

Londres, Ang.—46-47 Threadneedle St., E. C., F. W. Taylor, Gérant.
New York 31 Pine St., R. Y. Holden, W. A. Bog et J. T. Molineux, Agents.
Chicago—J. M. Greata, Gérant.
Spokane, Wash—Bank of Montreal.
St. John's et Birchy Cove, (Bale des Isles), Terre-Neuve.

DEPARTEMENTS D'EPARGNE dans chacune des succursales Canadiennes où les dépôts sont reçus et l'intérêt alloué aux taux ordinaires.
COLLECTIONS dans toutes les parties du Dominion et des Etats-Unis, faites aux meilleurs taux.
LETTRES DE CREDIT, négociables dans toutes les parties du monde, émises aux voyageurs.

BANQUIERS DANS LA GRANDE-BRETAGNE

Londres—The Bank of England. The Union of London et Smith's Bank Ltd. The London and Westminster Bank Ltd. The National Provincial Bank of England Ltd.
Liverpool—The Bank of Liverpool, Ltd.
Ecosse—The British Linen Co. Bank et succursales.

BANQUIERS AUX ETATS-UNIS.

New-York—The National City Bank. The Bank of New York, N. B. A. The National Bank of Commerce & N. Y.
Boston—The Merchants National Bank; J. & B. Moors & Co.
Buffalo—The Marine National Bank.
San Francisco—The First National Bank. The Anglo-Californian Bank, Ltd.

BANQUE DE SAINT-HYACINTHE

Bureau Principal: - St-Hyacinthe, P. Q.

CAPITAL PAYE - - - - - \$329,515.00
RESERVE - - - - - 75,000.00

DIRECTEURS:

G. C. DESSAULLES, Président.
J. R. BRILLON, Vice-Président.
L. P. MORIN, V. B. SICOTTE,
M. ARCHAMBAULT, Dr E. OSTIGUY,
JOS. MORIN, W. A. MOREAU,
F. PHILIE, Inspecteur. Caissier.

Succursales:

Drummondville, - - - H. St-Amant, Gérant.
St-Osàire, - - - - - M. N. Jarry, gérant.
Farnham, - - - - - J. M. Bélanger, gérant.
Iberville, - - - - - J. F. Moreau, gérant.
L'Assomption, - - - - H. V. Jarry, gérant.
Correspondants: - Canada: Eastern Townships Bank et ses succursales. Etats-Unis: New-York, The First National Bank, Ladenburg, Thalman & Co. Boston: Merchants National Bank.

côtés, le fond et le dessus de la boîte; elle comprend aussi le collage et l'impression, qui est rarement faite en moins de deux couleurs. Une semblable machine produit des boîtes finies à raison de 400 par minute.

L'empaquetage à la main

La mise en boîte des allumettes est encore faite à la main. Ce sont des jeunes filles en général qui font cette opération, et elles sont payées suivant le nombre de boîtes qu'elles remplissent. Les allumettes leur sont apportées sur de longs plateaux en métal et placées sur des tables où il y a également un approvisionnement de boîtes vides. La rapidité avec laquelle la mise en boîtes est faite est merveilleuse, et suivant toutes les apparences, le gaspillage extravagant des allumettes par le consommateur n'est rien comparé au gaspillage qu'en font les fabricants. La met-teuse en boîtes met souvent le feu à trois, quatre ou cent allumettes, en les mettant en boîtes, et pour empêcher le feu de se propager, elle saisit, non-seulement toutes les allumettes enflammées, mais aussi les bonnes allumettes qui en sont voisines, et les jetant sur le parquet, derrière elle, continue à faire son ouvrage. Pour la personne étrangère à la fabrication, ceci semble un mépris imprudent du danger d'incendie, parce que tout le long du plancher des allées d'empaquetage, on peut toujours voir de petits tas d'allumettes enflammées et les jupes des empaqueteuses, quand celles-ci se meuvent çà et là, semblent quelquefois se rapprocher de très près de ces allumettes enflammées.

Partout, dans le département de l'empaquetage, on peut entendre le craquement continuel de bonnes allumettes, sur lesquelles on marche et l'air est rempli de fumée. Cependant, le danger d'incendie est en réalité très faible. Les parquets sont en ciment et tous les employés sont très habiles à combattre les incendies. Chaque fois qu'un tas d'allumettes enflammées s'élève trop haut, quelqu'un prend un balai, le trempe dans un seau d'eau et éteint le feu. Le gaspillage n'est pas non plus extravagant, parce que le temps est plus précieux que le prix de revient de ce produit et l'idée qui domine à l'empaquetage est de faire cette opération rapidement.

"Il n'y a jamais ici une grande quantité d'allumettes empaquetées, disait un gérant de ce département, et la flamme faite par ces allumettes ne pourrait pas s'élever jusqu'au plafond. Que nous ayons un incendie qui nous coûte cinq cents ou un incendie qui détruit pour plusieurs dollars de notre produit—ce qui arrive une fois dans un long espace de temps— nous ne demandons jamais aux compagnies d'assurance de nous indemniser".

Les connaisseurs en allumettes

Le goût du public, en fait d'allumettes, est très varié, et parmi les manufacturiers aussi bien que parmi les consommateurs,

il y a quelques enthousiastes qui préfèrent un genre à un autre, mais il est aussi impossible que cela est peu important d'examiner les mérites de ces prétentions rivales. Certaines personnes aiment autant que d'autres n'aiment pas la qualité de ne s'enflammer que sur la boîte ou sur un morceau de verre ou sur une feuille de papier de verre, possédée par l'allumette de sûreté. Certains n'aiment pas les allumettes enduites de paraffine parce qu'elles brûlent trop facilement. Les ingrédients exclusifs placés à l'extrémité de l'allumette se composent généralement de soufre, de chlorate de potasse et de phosphore en proportions variées; quelquefois, l'un ou l'autre de ces ingrédients est supprimé.

On estime que, sur le total des allumettes consommées aujourd'hui, 80% sont des allumettes "parlor" et 20% forment le reste. L'allumette à soufre de l'ancien temps est encore employée exclusivement dans quelques districts de la campagne, spécialement dans les mines et sur les chemins de fer et des essais qui ont été faits pour supplanter cette allumette ont échoué jusqu'alors. La demande pour les allumettes est assez forte pour mettre à contribution toutes les sources d'approvisionnement, et la théorie voulant que l'introduction générale de la lumière électrique, par laquelle la clarté peut être obtenue en tournant un bouton au lieu de frotter une allumette, détruirait l'industrie des allumettes, est complètement fautive.

Les manufacturiers sont en retard dans l'exécution de leurs commandes et ne peuvent pas se procurer tous les employés dont ils ont besoin pour fournir à la demande. On ne pense pas que, même un déficit soudain de la récolte de tabac, remédierait à la situation.

LA CONSERVATION DES OEUFS

On sait de quelle importance est le problème de la conservation des oeufs. De nombreux spécialistes se sont occupés de la question; il faut le dire, elle est très compliquée, voire très difficile. Jusqu'ici, elle n'a pas été totalement couronnée de succès. Quelles sont tout d'abord, les conditions nécessaires et suffisantes pour qu'on puisse vraiment dire d'un oeuf qu'il est frais?

Il faut avant tout que, en le secouant suivant sa plus grande dimension, on ne perçoive aucun choc notable; sinon, cela prouverait une capacité anormale de la chambre à air, c'est-à-dire un danger à venir, une putréfaction prochaine.

On peut aussi les plonger dans une solution salée à 10 p. c.; les oeufs anciens et dont la chambre à air est considérable flotteront; les oeufs frais ou de chambre à air presque nulle tomberont au fond.

Mais le moyen le plus ancien et, je crois, le plus sûr est encore le "mirage."

EMILE JOSEPH, L. L. B.

AVOCAT

210 NEW YORK LIFE BLDG

11, Place d'Armes, MONTREAL.

Tel. Bell, Main 1787.

BANQUE PROVINCIALE DU CANADA

BUREAU PRINCIPAL

No 9 Place d'Armes MONTREAL

BUREAU D'ADMINISTRATION.

- Monsieur G. N. DUCHARME, - - - - - Président. Capitaliste de Montréal.
- Monsieur G. B. BURLAND, - - - - - Vice-Président. Industriel de Montréal.
- L'Hon. LOUIS BEAUBIEN, - - - - - Directeur. Ex-Ministre de l'Agriculture.
- Monsieur H. LAPORTE, - - - - - Directeur. De l'Épicerie en Gros Laporte, Martin et Cie.
- Monsieur S. CARSLY, - - - - - Directeur. Propriétaire de la maison "Carsley", Montréal.
- M. Tanorède Bienvenu, - - - - - Gérant-Général.
- M. Ernest Brunel, - - - - - Assistant-Gérant.
- M. A. S. Hamelin, - - - - - Auditeur.

SUCCURSALES.

- MONTREAL: 316 Rachel, (coin St-Hubert); 271 Roy (St-Louis de France); 1138 Ontario, coin Panet; Magasin Carsley; Abattoirs de l'Est, rue Frontenac.
- Berthierville, P. Q.; D'Israël, P. Q.; St-Anselme, P. Q.; Terrebonne, P. Q.; St-Guillaume d'Upton, P. Q.; Pierreville, P. Q.; Valleyfield, P. Q.; Ste-Scholastique, P. Q.; Hull, P. Q.

Bureau des Commissaires-Censeurs.

- Sir ALEXANDRE LACOSTE, - - - - - Président. Juge en Chef de la Cour du Banc du Roi.
- M. le Dr E. P. LACHAPPELLE, - - - - - Vice-Président.
- Honorable ALFRED A. THIBAudeau, Sénateur, (de la maison Thibaudeau, Frères de Montréal.)
- Honorable LOMER GOUIN, Ministre des Travaux-Publics de la Province de Québec.
- Dr A. A. BERNARD et L'hon. JEAN GIROUARD, Conseiller Législatif.

DEPARTEMENT D'EPARGNE.

Emission de certificats de dépôts spéciaux à un taux d'intérêt s'élevant graduellement jusqu'à 4 p.c. l'an suivant termes. Intérêt de 3 p.c. sur dépôts payables à demande.

LA BANQUE MOLSON

Incorporée en 1855

BUREAU PRINCIPAL, MONTREAL.

Capital, - - - - - \$3,000,000
Fonds de Réserve, - - - - - \$3,000,000

JAMES ELLIOT, Gérant Général.

A. D. DURNFORD, Inspecteur en Chef et Surintendant des Succursales.

Succursales dans la Province de Québec:

- ARTHABASKA
- CHICOUTIMI
- FRUMMONVILLE
- FRASERVILLE et RIVIERE DU LOUP
- KNOWLTON [STATION]
- MONTREAL—
- RUE ST-JACQUES—
- RUE STE-CATHERINE—
- MAISONNEUVE—
- MARKET AND HARBOR—
- ST-HENRI—
- QUÉBEC
- SOREL,
- STE-FLAVIE STATION
- STE. THÉRÈSE DE BLAINVILLE
- VICTORIAVILLE

58 Succursales dans tout le Canada. Agences à Londres, Paris, Berlin et dans toutes les principales villes du monde. Emission de Lettres de Crédit pour le commerce et lettres circulaires pour voyageurs.

Le mirage d'un oeuf est le procédé qui consiste à mettre un oeuf entre l'oeil et la lumière.

Pour qu'un oeuf soit frais, il faut que, placé dans les conditions précédentes, il demeure tout à fait transparent, sauf en ce qui concerne l'existence d'un léger point [naissance de la chambre à air].

Le mirage des oeufs est une opération très délicate; elle exige une longue pratique.

Le principe sur lequel repose la conservation des oeufs est le suivant: mettre l'oeuf à l'abri de l'air, c'est-à-dire l'entourer d'une façon quelconque, mais de telle sorte qu'il ne puisse pas pénétrer d'air par les pores de la coquille.

Car l'oeuf, de lui-même, renferme [cela résulte des expériences de M. Gayen] des germes putrides, des microorganismes, qui se développent au contact de l'air en donnant à l'intérieur de l'oeuf, les gaz sulfurés bien connus pour leur odeur repoussante et leur pression. On peut conserver, mais peu de temps les oeufs, en les mettant tout simplement au sein d'une matière pulvérulente quelconque, mais encore faut-il que cette matière pulvérulente ne possède aucune odeur, car les oeufs s'emparent très facilement des odeurs, qu'elles soient, bonnes ou mauvaises.

Les matières pulvérulentes employées seront le sable, la sciure de bois, les cendres de bois, le plâtre, etc. Pour boucher les pores des oeufs, des quantités de brevets ont été pris. L'une des matières les plus recommandables, pour arriver au but proposé, est la solution de silicate de soude du commerce; on l'étend de 2 à 3 fois son volume d'eau, on en imprègne les oeufs, on les égoutte et on laisse s'évaporer ce qui est resté à la surface. Sous l'influence de l'acide carbonique de l'air, il se forme du carbonate de soude et de la silice hydratée gélatineuse, qui bouche les pores de l'oeuf.

On s'est même servi de solutions de silicate de soude, mélangées de borax. Mais n'oublions pas que ce procédé n'est pas toléré par les conseils d'hygiène. On s'est aussi servi de vernis de différentes espèces, vernis à base de caoutchouc, de collodion même, d'enduit à base de matière grasse.

Rappelons qu'il est courant, dans les provinces baltiques, d'enduire les oeufs de graisse tiède et de les mettre ensuite dans la sciure de bois, dans un endroit où il y a de l'air et qui, en outre, ne gèle jamais, une cave profonde, par exemple. Dans certaines campagnes, on fait une solution de graisse dans l'huile d'olive; on en enduit les oeufs; on les met ensuite dans des cendres de bois.

Il existe un procédé basé sur un autre principe; c'est de porter pendant très peu de temps l'oeuf, à une température

telle qu'il y ait coagulation très légère du blanc au contact de la coquille. Cette coagulation empêcherait, dit-on, l'accès de l'air.

Autrefois, on plongeait pendant 13 à 20 secondes les oeufs dans l'eau bouillante; on les mettait ensuite, après les avoir soigneusement essuyés avec un linge fin, dans du plâtre mélangé de 2 grammes d'alun par kilo de plâtre [2 pour 1000].

Nous rappellerons également qu'on peut conserver les oeufs, dans un ménage, par un procédé qu'a préconisé Appert. Mettre les oeufs dans un bocal, remplir les vides de chapelure; porter à 110 degrés [230 degrés Fahr.] au bain-marie salé et fermer hermétiquement les bocal avec de la ficelle et de la cire.

La conservation des oeufs au moyen d'une solution salicylique n'est pas tolérée en France; elle l'est en Amérique. La solution d'acide salicylique employée en Amérique contient 7 grammes par litre, environ, de ce produit.

Le mode de conservation, qui est couramment employé et qui, relativement, donne les meilleurs résultats, consiste à faire une solution de chaux ou eau de chaux. On éteint de la chaux; puis on ajoute un grand excès d'eau; on agite fortement, on laisse déposer et on décante le liquide clair. On met les oeufs à conserver dans des cuves en ciment, pour éviter le mauvais goût que donnent les cuves en bois ou en métal, et l'on ajoute l'eau de chaux. On admet qu'on peut ranger 1,000 douzaines d'oeufs par mètre cube. L'eau de chaux doit recouvrir les oeufs. Il se forme, à la longue, une couche de carbonate de chaux; on fait la vidange du tout en même temps.

Le "Berliner Markthalen Zeitung" a publié un travail sur les divers modes de conservation des oeufs et leur qualité. On a pris des oeufs frais et, après huit mois de conservation, on a noté combien pour 100 des oeufs mis en expérience étaient mauvais.

Eau salée.....	100
Conservés dans du son	70
Recouverts de vernis au colloïdion.....	40
Plongés 15 secondes dans l'eau bouillante.....	50
Vernis au silicate.....	40
Recouverts de saindoux huilé..	20
Recouverts de vernis de gomme laque	20
Recouvert de vaseline.....	0
Conservés dans l'eau de chaux.	0

En dernier lieu, nous dirons que le procédé de conservation des oeufs par le froid, le plus récent, est de beaucoup le meilleur. Il est employé couramment en Allemagne. La température doit être de 1 degré [34 degrés Fahr] environ. Le prix de revient de la réfrigération est de 8 francs [\$1.60] environ 1000 oeufs.

On commence le refroidissement progressivement pendant 8 à 10 jours. On fait de même pour le réchauffage. Car, sans cela, il y aurait des pertes.

Cette question, qui demande encore à être travaillée, est très susceptible de donner des résultats très sérieux, des gains considérables. Il est certain qu'elle est appelée à prendre une grande extension, pour la vente rémunératrice, dans les grandes villes, des oeufs, au moment où ceux-ci subissent une hausse considérable

A. Hutin.

[Petit Journal agricole.]

L'ARBRE A CRAYONS

L'arbre dans lequel on découpe le bois des crayons tendrait, paraît-il, à s'épuiser; on en consomme trop. C'est un cèdre rouge, qui atteint jusqu'à 65 et 81 pieds de hauteur. Son bois, légèrement teinté d'une fibre à la fois douce et résistante, exhale, comme chacun a pu le remarquer, un léger et agréable parfum. On le rencontrait jadis en abondance dans l'Amérique du Nord où il croît depuis les rivages du golfe du Mexique jusqu'au Canada et de l'Atlantique aux montagnes rocheuses. C'est surtout des vastes forêts qu'il forme en Floride qu'on tirait jusqu'à présent le bois des trois quarts des crayons qui se consomment dans le monde entier. Mais ces réserves, exploitées à outrance, diminuent de jour en jour et le gouvernement des Etats-Unis, nous dit le "New York Herald", a dû se préoccuper de la situation et prendre des mesures pour arrêter la disparition

complète de ces arbres précieux, en interdisant de les abattre avant qu'ils aient atteint leur complet développement. D'ailleurs il semble qu'il serait possible de l'acclimater dans plusieurs régions de l'Europe, car, tout en préférant les climats chauds, ce cèdre s'accorde fort bien de latitudes fort différentes, puisque, comme nous l'avons dit, il croît même dans le froid Canada. Quelques plantations, faites en Allemagne par les grands fabricants de crayons Faber; il y a une trentaine d'années, semblent avoir bien réussi et devraient encourager à de semblables essais sous notre climat tempéré de France.—[Journal de la Jeunesse.]

LA RECOLTE MONDIALE DU MAÏS

L'"Evening Corn Trade List", donne l'estimation suivante de la récolte du maïs, dans le monde, exprimée en milliers de quarters, comparativement aux deux récoltes précédentes:

Pays.	1906	1905	1904
Etats-Unis	310,000	315,000	285,000
Canada	3,000	3,000	2,450
Mexique	9,000	9,000	10,000
Argentine.....	20,000	16,000	18,000
Uruguay.....	500	500	350
France	2,000	2,500	2,500
Espagne	2,500	2,000	2,500
Portugal.....	1,250	1,000	700
Italie.....	10,500	9,000	9,500
Autriche.....	2,000	1,500	1,500
Hongrie.....	22,000	15,500	8,400
Roumanie.....	14,000	7,500	2,400
Bulgarie et Rou-			
mélie.....	2,750	2,500	2,000
Serbie.....	2,750	2,500	1,500
Russie.....	5,500	3,900	3,000
Turquie.....	6,500	4,300	4,000
Egypte.....	3,000	3,550	2,500

Totaux..... 417,250 400,000 356,800

Comme on le voit, ce sont les Etats-Unis qui, à eux seuls, produisent la plus grande partie du maïs, puisque, sur une récolte mondiale estimée cette année, à 417,250,000 quarters, ils en fournissent 310 millions de quarters. Ensuite, mais à une grande distance, viennent la Hongrie, l'Argentine et la Roumanie.

Quoique la production mondiale du maïs atteigne la quantité élevée que nous évaluons plus haut, l'exportation générale est relativement peu importante ainsi qu'on peut le constater par le tableau suivant qui donne le relevé de la récolte comparativement à celui de l'exportation.

Années.	Production. Exportation.	
	Qrs.	Qrs.
1905.....	400,000,000	25,250,000
1904.....	356,800,000	24,575,000
1903.....	357,250,000	21,165,000
1902.....	376,775,000	23,900,000
1901.....	272,450,000	20,200,000
1900.....	348,350,000	26,370,000

PATENTES OBTENUES PROMPTEMENT

Avez-vous une idée?—Si oui, demandez le Guide de l'Inventeur qui vous sera envoyé gratis par **Marion & Marion, Ingénieurs-Conseils.**
Bureaux: Edifice New York Life, Montréal, et 907 G Street, Washington, D. C.

Téléphone Est 2358

J. E. CHAMPAGNE

Expert Comptable et Auditeur

Organisation de Comptabilité
d'après les meilleurs systèmes

290 rue St. André, - MONTREAL

HORMISDAS CONFANT, Entrepreneur
Plâtrier, 609 Berri. Phone Bell E. 1177

Arthur W. WILKS

J. Wilfrid MICHAUD

WILKS & MICHAUD

Comptables, Auditeurs, Commissaires pour
toutes les Provinces

Règlement d'affaires de Faillites

211 et 212 BÂTISSE BANQUE DES MARCHANDS
Téléphone Main 425 MONTREAL

L'ASSURANCE MONT-ROYAL

Compagnie Indépendante (incendie)

Bureaux : 1720 rue Notre-Dame

Coin St-François-Xavier, MONTREAL
 RODOLPHE FORGET, Président.
 J. E. OLÉMENT Jr., Gérant-Général.

"La Providence"

ASSURANCE CONTRE LE FEU

Bureau Principal : 52, rue St-Jacques, MONTREAL.

SPÉCIALITÉS : Risques Commerciaux à 20 p.c. de réduction— Pourquoi tous les marchands ne profiteraient-ils pas de ce grand avantage? La Cie n'a aucune réclamation non payée— On demande des Agents— S'adresser à

L. A. PICARD, Gérant.

Sun Life Assurance Company of Canada

Bureau Principal, - MONTREAL

L'homme habile à prendre des assurances et qui veut conduire son affaire d'une manière strictement honnête et honorable, a une excellente occasion de le faire dans cette Compagnie "Prosperé et Progressive." Ecrivez au Surintendant des Agences à Montréal.

LA PROVINCIALE

Assurance-Mutuelle-Incendie

Bureau-chef: EDIFICE GUARDIAN

160, RUE ST-JACQUES

MONTREAL.

Sécurités absolues. Taux raisonnables.

AGENTS demandés dans toutes les localités.

LA CANADA LIFE A PAYÉ

en 1905, aux détenteurs de polices ou à leurs représentants : : : : :

\$3,272,000

contre des paiements similaires de

\$4,954,000

faits par les vingt-et-une autres compagnies Canadiennes.

(ÉTABLIE 1853)

The Phenix Insurance Company OF BROOKLYN

TOTAL DE L'ACTIF - - \$7,112,413.30

Robert Hampson & Son, Agents,
 89 rue St-Sacrement, Montréal

Assurances

CAUSERIE POUR LES AGENTS D'ASSURANCE

Par John I. Harden

[Traduit de "Life Ins. Independent"]

(Suite).

Il semble avoir un excès d'acidité mentale dans son caractère, et au commencement d'une entrevue, il faut qu'il jette un peu de cette acidité avant qu'il s'apaise et qu'il soit poli. Il veut du bien à tout le monde et, au fond, c'est un bon citoyen. Il est donc plus ou moins souvent dans la nécessité de se rétracter et de s'excuser de sa brusquerie et de son manque de considération. Quand il insulte un vendeur dont les marchandises ont un certain mérite, il sent qu'il est dans l'obligation de racheter sa rudesse par un achat. Ce genre de disposition d'esprit le conduirait sans aucun doute à la ruine, si presque tous ne le connaissaient, et en conséquence presque personne ne le sollicite, ou chacun se retire avant que cet avocat ait le temps de se repentir. Le moyen presque unique de réussir avec cet homme, est d'avoir une discussion avec lui. Si j'avais à le solliciter pour prendre une police d'assurance sur la vie, ou pour toute autre chose, et s'il essayait de me repousser avec son énorme voix rude, je lui dirais simplement ceci: "Mon ami, je suis ici pour parler affaires avec vous, et si vous ne voulez pas de mes marchandises, vous n'avez pas besoin de les prendre, mais, je vous en prie, rappelez-vous que j'ai autant le droit d'entrer dans votre bureau et de solliciter votre attention pendant quelques minutes que vous avez celui de louer un office et de lancer une insulte à la figure de tout le monde. Vous n'avez pas plus le droit de me recevoir avec mépris et avec colère, que je n'ai le droit de jeter de la boue à votre encontre. Si vous ne voulez pas de mes marchandises, vous avez le droit de me le dire, mais dites-le en gentleman". Le solliciteur qui a le courage de répliquer de cette manière à cet avocat, réussit généralement auprès de lui.

L'avocat appartient à une certaine classe, et cette classe comprend des personnes de tous les genres de caractères. Que cette irritation soit modérée ou excessive, l'homme qui ne peut pas être sollicité sans perdre patience, perd son sang-froid et l'homme qui ne peut pas se contrôler s'expose au danger d'être contrôlé par d'autres. Je poserais volontiers comme règle que l'homme qui donne toujours cours à son mauvais caractère

COMPAGNIE MONTREAL-CANADA.

d'Assurance contre l'Incendie

Ci-devant

LA COMPAGNIE D'ASSURANCE MUTUELLE CONTRE LE FEU DE LA CITE DE MONTREAL.

ÉTABLIE EN 1859

Capital autorisé - - - - \$1,000,000.00

Actif net excédant - - - - 480,000.00

Dépot au gouvernement du Canada

pour la garantie des porteurs

de polices - - - - 80,000.00

Sinistres payés à date - - - - 888,021.10

Cie indépendante. Taux modérés.

A. A. LABRECQUE, Président.

J. B. LAFLEUR, Gérant

BUREAU PRINCIPAL :

59 rue St-Jacques, Edifice "La Presse"

MONTREAL

On demande des agents pour les localités non représentées.

WESTERN

Assurance Co.

Compagnie d'Assurance contre l'Incendie et sur la Marine

INCORPORÉE EN 1851

CAPITAL PAYÉ - - - - \$1 500,000

ACTIF, au-delà de - - - - 3,460,000

REVENU pour 1905, au-delà de 3,680,000

Bureau Principal: TORONTO, Ont

Hon. Geo. A. Cox, Président.

J. J. KENNY Vice-Prés. et Directeur Gérant

C. C. FOSTER, Secrétaire.

Succursale de Montréal :

189 rue Saint-Jacques.

ROBT. BICKERDIKE, Gérant.

LA JACQUES-CARTIER

Compagnie d'Assurance Mutuelle contre l'Incendie.

Bureau: 118 St-Jacques, Montreal

Primes fixes et système mutuel.

Taux raisonnables, sécurité absolue.

Réclamations justifiées promptement payées.

On Demande des Agents.

THE METROPOLITAN LIFE INS. CO.

Incorporée par l'état de New-York.

La Compagnie du Peuple, par le Peuple, pour le Peuple.

ACTIF : \$151,663 477 29

A plus de polices payant primes en force (11 ans) aux Etats-Unis et au Canada que n'importe quelle autre compagnie et, pendant chacune des dix années passées, a accepté et émis plus de polices nouvelles en Amérique que n'importe quelle autre compagnie.

MOYENNE D'UNE JOURNEE D'OUVRAGE.

Réclamations payées.....	} Par jour	395 6,972 \$1,502,484.00 \$123,788 29 \$ 77,275.94
Polices échues.....		
Nouvelles Assurances inscrites,		
Paiements aux porteurs de Polices et additions à la Réserve...		
Actif accru.....		

A déposé avec le Gouvernement du Dominion, pour la protection des détenteurs de polices au Canada en titres Canadiens, plus de \$3,000,000.00.
 \$1,596,509,769.00 d'assurances en vigueur sur 8,596,705 Polices.

est celui auprès duquel on peut le mieux réussir pour une police d'assurance-vie. Malgré cette faiblesse qui le porte à se mettre en colère, c'est généralement un homme qui fait les choses, et il est rare qu'il considère une question sans agir favorablement à ce propos. Il faut quel quefois de la patience pour le convaincre, mais le vendeur qui peut persister, malgré sa voix tonitruante, réussira d'habitude. Par le mot patience, je ne veux pas dire la tranquillité et la faiblesse, mais le sang-froid et le contrôle de soi-même. La patience n'exclut pas du tout l'idée d'un ressentiment juste et si un ressentiment et une expression vigoureuse sont nécessaires, le solliciteur patient devrait être capable de les employer pour être maître de la situation.

Je pourrais en ce moment nommer au moins vingt-cinq personnes que je connais personnellement, et qui ont une tendance à être désagréables et irritables. Je pourrais pour chaque cas fournir une anecdote qui ferait ressortir l'avantage qu'il y a pour un solliciteur à être courageux. Mais mon article commence à être long, et je dois le terminer. Que le solliciteur se rappelle que la faculté de se mettre en colère en temps voulu et là où il le faut, est une des nombreuses qualifications qui sont nécessaires pour prendre des assurances.

LE SUCCES DANS L'ASSURANCE

Par Edward A. Woods, dans *Insurance World*.

Pour qu'un agent d'assurance sur la vie réussisse, il lui faut trois choses fondamentales: des personnes assurables, des ordres, de l'argent.

Si une de ces trois choses fait défaut, les deux autres manquent aussi. C'est sur la première que repose tout le reste.

Tout agent d'assurance sur la vie devrait connaître une quantité de personnes susceptibles de s'assurer. Est-ce votre cas? Si non, vous devriez immédiatement vous faire des clients en per-

pective. Si vous ne savez pas comment vous y prendre, apprenez-le. Si un homme n'a pas de "prospects", s'il ne sait pas comment en obtenir et s'il ne peut pas apprendre la manière d'en obtenir, il n'est pas fait pour l'assurance-vie et ferait mieux de reprendre le travail de la ferme. Que penseriez-vous d'un vendeur qui admettrait qu'il ne savait pas à qui vendre ses marchandises? Le champ dans lequel l'agent d'assurance recrute sa clientèle est beaucoup plus vaste que celui d'une personne vendant une ligne particulière quelconque de marchandises. Il ne suffit pas que l'agent d'assurances ait juste assez de clients à voir dans une seule journée. Il devrait en avoir un nombre assez grand pour l'entraîner dans son travail et il devrait toujours se dire qu'il a plus de personnes à voir que le temps ne le lui permet.

Voici quelques suggestions concernant la manière d'avoir toujours en vue un bon nombre de personnes assurables:

Si affairé que vous soyez à écrire des demandes d'assurance, soyez toujours à la piste de nouveaux "prospects". Le cultivateur qui essaierait toujours de récolter sans jamais penser à semer n'aurait pas de récoltes permanentes. Prenez l'habitude, avec chaque homme capable de payer une assurance, de vous informer de la situation dans laquelle il laisserait ses affaires et sa famille. Un cordonnier prend l'habitude de remarquer les chaussures d'un homme; un tailleur, ses vêtements; un dentiste, ses dents; un médecin, sa santé; un pasteur s'informe des nouveaux habitants de sa paroisse; un agent d'assurance connaissant son affaire est également aux aguets pour ce qui le concerne. Si vous vouliez vous fixer comme règle de connaître suffisamment les affaires de tous vos amis, voisins et connaissances capables de s'assurer, de savoir comment ils laisseraient les choses, s'ils mouraient aujourd'hui, vous ne manqueriez jamais de "prospects".

Soyez convaincus de l'importance de l'assurance et vous ne pourrez faire autrement que de penser à ceux qui ont

besoin d'assurance.

Étudiez les journaux; ouvrez l'œil et l'oreille en voyage, chez vous, à l'église, au club, etc. Le livre du téléphone, le directory, le Bradstreet vous donneront des listes de personnes assez fortunées. Même après avoir obtenu un "prospect", ces livres et d'autres de notre bibliothèque mis à votre disposition vous donneront des renseignements supplémentaires sur les ressources de ces personnes, leurs familles, etc. Tenez-vous au courant des changements d'affaires, des formations d'associations, des augmentations de salaires, hypothèques, achats de propriétés, promotions, changements d'occupations, mariages, décès, naissances, etc.

Tenez une liste des personnes assurables; classez-les par localités. Aucun homme ne manquera de "prospects", s'il tient systématiquement une liste des personnes qu'il a vues et les données qu'il a recueillies à leur sujet.

Tenez un registre de toutes les visites que vous faites à un client, du plan que vous lui proposez, de l'assurance qu'il a etc. Ces données peuvent être précieuses des mois, peut-être des années plus tard. A moins qu'un homme ne meure, qu'il soit définitivement non assurable ou absolument sans-valeur, ne détruisez jamais la carte de renseignements qui le concernent. Le cas le plus désespéré peut être bon dans cinq ans et les données que vous aurez recueillies vous seront des plus précieuses; cette personne sera impressionnée par votre système ou surprise des connaissances que vous avez sur elle, sa naissance, ses affaires.

Un agent ne devrait pas se limiter à un champ d'action unique. Il est bon de prendre en note tous les noms que vous pouvez vous procurer de personnes pouvant s'assurer, même si elles sont dans un district autre que celui dans lequel vous travaillez. Quand les affaires sont inactives dans votre district, parcourez la liste de ces noms et vous verrez qu'ils sont assez nombreux dans une autre localité pour qu'un voyage là soit justifié.

(A suivre).

La Compagnie d'Assurance "CROWN LIFE"

Emet toutes sortes de polices incontestables à partir de la date de leur émission. Des prêts peuvent être obtenus après la deuxième année. Aucune restriction quant aux voyages, à l'occupation ou à la résidence. C'est maintenant le moment de vous assurer. Un délai peut signifier une perte irrémédiable du capital investi.

Directeurs pour la Province de Québec: { Lt. Col. F. C. HENSHAW, RODOLPHE FORGET, M.P.
Hon. H. B. RAINVILLE, H. MARKLAND MOLSON.

STANLEY HENDERSON, Gérant Général pour la Province de Québec.

Celui qui remet toujours au lendemain laisse toujours passer l'occasion.

Bureaux:
Chambres de la Banque Sovereign, rue St-Jacques,
MONTREAL.