

PER
B-226

S



ORGANE OFFICIEL DE LA COOPÉRATIVE FÉDÉRÉE DE QUÉBEC

ADMINISTRATION: 111 COTE DE LA MONTAGNE,
(Édifice Morin) QUÉBEC

ALONNEMENT: CANADA EXCEPTÉ CITÉ DE QUÉBEC
CITÉ DE QUÉBEC ET PAYS ÉTRANGERS

\$1.00

\$1.50

RÉDACTION: 114, rue SAINT-PAUL-EST, MONTRÉAL.

POUR LES SOCIÉTAIRES DE LA COOPÉRATIVE FÉDÉRÉE DE QUÉBEC

.75

VOLUME XIV, No 12

QUÉBEC

LE 25 MARS 1926

Poussins d'un jour

Expédiés par la malle

Procurez-vous de vigoureux poussins d'un jour.

Toutes nos pondeuses sont contrôlées au nid-trappe et la plupart sous la surveillance officielle du Ministère de l'Agriculture d'Ottawa.

Tous les reproducteurs à la tête de nos troupeaux sont nés de poules qui ont des records officiels de ponte de 200 à 252 œufs.

R.I.R. crête simple (l'unité) No 1, 25c; No 2, 22c;
Plymouth Rock Barré (l'unité) No 1, 25c; No 2, 22c.
Livournes Blanches (c.d.) No 1, 22c; No 2, 18c.

Toute commande doit être adressée à la Coopérative Fédérée de Québec, Princeville, comté d'Arthabaska, et accompagnée d'un chèque payable au pair ou d'un mandat-poste; sinon l'expédition sera payable sur livraison.

N'attendez pas

Le printemps sera hâtif

Demain, il sera peut-être trop tard. Demandez vos GRAINS ET GRAINES DE SEMENCES immédiatement afin d'être assurés d'un meilleur choix.

Ne remettez pas à demain l'achat de vos grains si vous voulez les recevoir en temps.

Adressez votre commande dès aujourd'hui à la :

COOPÉRATIVE FÉDÉRÉE DE QUÉBEC,

Sainte-Rosalie Jct., (Bagot), P. Q.

SUCRIERS ! PROFITEZ-EN !

Déjà les consommateurs nous demandent du nouveau sirop et du sucre d'érable; organisez-vous pour les satisfaire.

La COOPÉRATIVE FÉDÉRÉE possède un marché très rémunérateur.

AVIS IMPORTANT: Le sirop doit être dense, de couleur appétissante et très pur.

Le sucre sera moulu en pains d'une livre ou de deux livres, de préférence aux pains de 5, 6 et 7 livres, qui se vendent peu. On le classe par son grain et sa couleur.

Coopérative Fédérée de Québec, 114, St-Paul Est, Montréal,
(Boite Postale, 326)

25

25

25

PANIER AUX LETTRES

Q. J'ai une vache Holstein qui a un veau, il y a un mois, elle mange bien mais elle maigrit de jour en jour. Elle donne 35 livres de lait depuis qu'elle est vélé; seulement elle a une bosse grosse comme le poing sur le genou droit. Cette bosse est molle. J'aimerais à savoir si c'est cela qui est la cause de sa maigreur et que faut-il faire?

R. Cette bosse est due aux frottements réitérés. Elle se présente souvent chez les vaches qui se mettent à genoux pour manger. Comme traitement il faut la frictionner avec un onguent composé de 1 partie de biiodure de mercure dans 8 de sandoux. La maigreur provient de ce que la lactation force l'animal. Il n'y a qu'un moyen de la combattre, c'est de donner une nourriture abondante. Dans la ration vous pouvez ajouter du maïs moulu.

J'ai 16 vaches, 8 ont comme des gales partout sur le corps et le tour des yeux. Je crains que les autres y passent. J'aimerais à savoir si c'est dangereux?

R. Vous avez affaire à une maladie contagieuse. Il faut isoler les animaux et les laver avec une solution antiseptique (Izal ou créoline 1%) et appliquer sur les gales de la teinture d'iode ou de l'onguent soufré.

J'ai deux chevaux dont l'un est atteint d'une courbe et l'autre un éparvin. Voudriez-vous me dire quel est le meilleur remède?

R. Appliquer l'onguent de biiodure de mercure ci-haut mentionné. Il existe une opération, qui ne peut être faite que par un vétérinaire, pouvant rendre l'animal utilisable.

Q. J'ai une taure âgée de 2 ans qui n'est pas en gestation après l'avoir fait saillir tous les mois depuis un an?

R. Faites examiner l'animal par un vétérinaire, si la chose est impossible, faites des irrigations utérines antiseptiques jusqu'à ce qu'elle vienne en chaleur. Alors vous lui donnerez un lavage alcalin. Une cuillerée à thé de soda à pâte dans une chopine d'eau bouillie tiède.

Q. Le 25 septembre dernier, une de mes vaches a été frappée par une auto... le premier janvier la vache était malade et 3 jours plus tard, elle donnait un veau de couleur foncé, etc....

R. Le veau a certainement été tué par le choc de l'auto. Il s'est alors momifié et plus tard, il a été rejeté.

Nous avons une jument qui après avoir passé l'été à l'herbe, fut entrée l'automne dernier et mise au grain et au foin. Aussitôt une enflure se manifesta sur le poitrail de l'animal et s'agrandit graduellement de sorte que maintenant elle s'étend du cou à la patte et à une épaisseur de plusieurs pouces. Cette enflure est aussi dure que des os et semble nullement nuire à l'animal. Pourriez-vous nous donner quelques explications à ce sujet?

R. Nous avons un très mauvais cas. Il est probable que l'animal s'est frappé et qu'il se produit une carrie de l'os de la poitrine appelé le sternum. Dans ce cas, il n'y a rien à faire. Faites travailler l'animal s'il ne boite pas. Quand il ne pourra plus travailler, il n'y aura qu'à l'abattre.

J'ai une jument qui a une attaque de souffle. Est-ce que cela peut se guérir. Quel traitement faut-il employer?

R. Dans ce cas il faut donner peu de foin, éviter le foin poussiéreux, donner beaucoup d'avoine. Comme médicament donner la liqueur de Fowler comme il a été indiqué dans un numéro antérieur du Bulletin.

Q. J'ai un cheval qui a deux boutons de chair sur la pointe de chaque épaule. Est-ce guérissable? Quel traitement employer?

R. Mettre le cheval au repos, et appliquer avec une plume d'oiseau du beurre d'antimoine. Pour les blessures d'épaules, employer la teinture d'iode.

Tabacs à nicotine

Certaines variétés de tabacs renferment beaucoup plus de nicotine que d'autres. La plupart des tabacs ordinaires de commerce sont assez riches en nicotine, mais on a développé certaines espèces de ce que l'on appelle tabacs "Rustica" qui contiennent au moins deux fois le pourcentage habituel de cet alcaloïde. Une quantité limitée de graine de ce tabac riche en nicotine a été produite en 1925 et elle est offerte aux producteurs qui désirent cultiver ce tabac en 1926.

Les expériences conduites en ces deux dernières années par le Service des tabacs du système des fermes expérimentales ont démontré que les méthodes de culture exercent un effet marqué sur la richesse du tabac en nicotine. Les plants écimés et ébourgeonnés ont rapporté de deux à trois fois plus de nicotine que les plants non écimés ni ébourgeonnés. On a constaté également que les plants bien mûris sont ceux qui contiennent le plus de nicotine. Les producteurs qui se proposent de cultiver du tabac pour la production du sulfate de nicotine en 1926 feraient bien de se procurer de la graine de cette variété riche en nicotine "Rustica", d'écimer tous les plants de les débarrasser autant que possible de leurs bourgeons, de les récolter que lorsqu'ils sont parfaitement mûrs et de faire sécher les feuilles dans un séchoir ou dans un hangar qui protège au moins la récolte contre la pluie.

Lorsque l'on se propose d'employer pour la fabrication du sulfate de nicotine, les mauvaises feuilles et les restes des maisons d'emballage, il est bon d'en faire l'extraction dès que ces matériaux ont été rassemblés. On a constaté en effet que ces tabacs perdent toujours une bonne partie de leur nicotine lorsqu'ils fermentent en tas.

Le Corps humain au printemps.—Ceux qui désirent conserver et fortifier leur santé et jouir ainsi pleinement de la vie devraient prendre le soin de purifier et de renouveler leur sang à l'approche du Printemps. C'est seulement de cette manière que l'on peut obtenir sa part des forces vitales qu'une nature aimable répand à profusion à cette époque de l'année. Non seulement le sang impur et paresseux est un faible conducteur de l'énergie vitale, mais aussi, les germes de maladies, les éléments nuisibles, dans un tel sang, sont animés à l'époque du Printemps et deviennent la cause de troubles chroniques, durcissant les artères et prématurant la vieillesse.

Cette purification du sang peut seulement être accomplie d'une façon unique, c'est en fortifiant les organes producteurs du sang, en aidant ainsi les organes d'excrétion et en nettoyant de cette façon le système entier. Ceci étant fait, une nature obligeante fera le reste et le corps sera bientôt rempli d'une sensation de légèreté, d'activité et d'énergie.

Nous ne connaissons pas de meilleur moyen pour apporter ce résultat que l'ancienne et éprouvée préparation nommée le Novoro du Dr Pierre. Cette médecine végétale agit d'une façon douce et modérée sur l'organisme entier, elle débarrasse des impuretés, fortifie et régularise les organes d'excrétion, active la digestion et régénère le système nerveux. Une semaine de traitement de ce tonique végétal fortifie la santé de ceux qui sont souffrants et les conduit sur le chemin de la guérison. Ces mots devraient suffire aux personnes de bon sens et aux gens prévoyants. Cependant, le Novoro du Dr Pierre ne peut être acheté chez le pharmacien car il est fourni par des agents spéciaux ou bien directement du laboratoire du Dr Peter Fahrney & Sons Co., 2501 Washington Blvd., Chicago, Ill.

Livré exempt de douane au Canada.

LE SEL A BEURRE EXTRA SPECIAL WINDSOR EST LE MEILLEUR POUR LE BEURRE ESSAYEZ-LE

LA BANQUE PROVINCIALE DU CANADA

Incorporée par Acte du Parlement en juillet 1900.

Capital autorisé \$ 5,000,000.00
Capital payé et Réserve \$ 4,500,000.00
Actif total (au 30 nov. 1924) \$40,646,000.00

La seule banque au Canada dont les argents confiés à son département d'Épargne sont contrôlés par un Comité de Censeurs, ces messieurs examinent mensuellement les placements faits en rapport avec tels dépôts. Conformément aux règlements approuvés par ses actionnaires lors de sa fondation, cette banque ne prête pas d'argent à ses directeurs.

Président du Conseil d'Administration
L'HONORABLE SIR HORMISDAS LAPORTE

Vice-président et Directeur-Général
M. TANCREDE BIENVENU

Président du Bureau des Commissaires-Censeurs
L'HONORABLE N. PÉRODEAU

Lieutenant-Gouverneur de la Province de Québec.

350 Succursales et Sous-Agences dans les Provinces de Québec, d'Ontario du Nouveau-Brunswick et de l'Île du-Prince-Édouard.

AVEZ-VOUS UN CHEVAL QUI MAIGRIT?

Vite, ayez recours au remède souverain

VIVAT LE CÉLEBRE SPECIFIQUE POUR LES MALADIES DU CHEVAL

Poudre des plus énergiques guérissant Toux, Souffle, Rhume, Goutte, Asthme. Aussi très efficace comme diurétique dans les cas de Coliques et contre les vers.

Prescrit par des médecins vétérinaires.

Il a obtenu des résultats surprenants dans plusieurs cas tout à fait critiques. Non seulement il arrête les progrès de la maladie, mais il fortifie et donne de l'endurance aux chevaux.

6 Jours de Traitement 50c

Dr. Ed. MORIN & Cie, Limitée
QUEBEC, Qué.



UN CHALUMEAU A CROCHET MOBILE QUI ECONOMISE DU TEMPS ET DE L'ARGENT

PERMET le TRANSVASAGE sans DECROCHER la CHAUDIERE

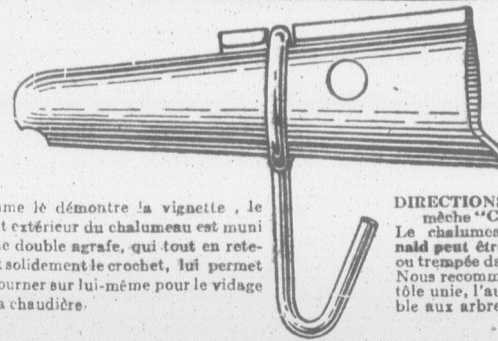

Comme le démontre la vignette, le point extérieur du chalumeau est muni d'une double agrafe, qui tout en retenant solidement le crochet, lui permet de tourner sur lui-même pour le vidage de la chaudière.

DIRECTIONS: Employez la vraie mèche "Cook," de 7-16 pcs. Le chalumeau amélioré McDonald peut être fourni en tôle unie ou trempée dans le zinc et le plomb. Nous recommandons cependant la tôle unie, l'autre étant préjudiciable aux arbres.

- 1° Le crochet du chalumeau McDonald est mobile et peut être relevé du côté avec la chaudière suspendue, vous permettant de faire l'opération du transvasage de la chaudière en la moitié du temps requis, lorsqu'il vous faut décrocher cette dernière.
- 2° Les deux extrémités de la partie qui s'enfonce dans l'arbre ne sont pas jointées complètement, et l'enfoncement du chalumeau, en rapprochant ces deux parties, lui donne une pression suffisante pour le retenir solidement à l'arbre, évitant ainsi toute perte de sève.
- 3° Malgré ces avantages sur les autres chalumeaux, le McDonald AMÉLIORE est proportionnellement le moins dispendieux de tous.

Manufacturé par:--
The United Maple Products Limited
P. O. Box 800
GRANBY, Cté SHEFFORD, P. Q.

ADMINISTRATION ET P...
Abonnement payable c...
Canada—Excepté cité...
Québec...
Cité de Québec et pa...
étrangers...
Pour les Sociétaires...
la Coopérative Féd...
rée de Québec...
Tarif des annonces 12c...
Annonces classifiées 25...
sous par insertion, pl...
par mot additionnel...
de 25 mots, minimum, 5...
Pour abonnement et...
ces écrire au "Bulle...
Ferme", Limitée, 111...
la Montagne, Édific...
Québec, Case posta...
Tél. 2-4297.

Volume XIV

La Coopérative

Au lieu de prendre...
cherchons à leur empru...
leçon très pratique dan...

C'est ainsi que l'on...
récemment dans le plus...
sous la signature d'un...

"L'homme d'affair...
n'a pas encore épelé le...
temps sur chaque syllab...
çante, qui fasse bien da...
merce, qui mette à po...
que quelque idée nouv...
plupart ont bien gardé...
va-t-il leur arriver s'ils...
à la portée de leurs co...

Ce qu'il va leur ar...
Américains, depuis qu...
tous pour un". Les E...
centre commercial du...
par la coopération de...

Puisqu'il faut abs...
eh bien, n'importons...
d'initiative et surtout...

Cette sage recom...
res, il est bien plus ur...
triels et les commerca...
des principes de la coo...

La coopération as...
coopération protège les...
politiques conduit à be...
la paix ne peut régner...
représentants et c'est...
doit chercher toute la...

Qu'est-ce que la...
D'après son éthy...
avec" ou "travailler e...

Le cultivateur qui...
blables pour améliorer...
à toute la classe agric...
autres du résultat de...
qui en résulte cause gé...
ficient.

Les cultivateurs...
de la véritable coopér...
dent par l'entremise d...
de jour en jour.

Au cours d'une en...
M. Georges Gélinas, g...
rée, à Québec, se plai...
coopératif de la popula...

Nous reproduison...
M. Gélinas nous adre...

NCIALE

\$ 5,000,000.00
\$ 4,500,000.00
\$ 40,646,000.00

és à son départe-
urs, ces messieurs
rt avec tels dépôts.
ctionnaires lors de
ecteurs.

RTE

ra

ec.

Québec, d'Ontario
-Edouard.

CHEVAL
RIT?

ède souverain
LE CÉLÈBRE
SPECIFIQUE
POUR LES
MALADIES
DU CHEVAL

guérissant Toux,
hème. Aussi très
dans les cas de

vétérinaires.
surprenants dans
es.
rogrès de la ma-
e de l'endurance

VIVAT

SPECIFIQUE - LE CHEVAL

GUÉRIT TOUJOURS

D. E. MONIN & C^{ie}

111, CÔTE DE LA MONTAGNE, QUÉBEC

TÉLÉPHONE 2-4297

MOBILE

L'ARGENT

la CHAUDIERE

NS: Employez la vraie
"Cook" de 7-16 pc.
nouveau amélioré McDo-
nre fourni en tôle unie
dans le zinc et le plomb
mandons cependant la
autre étant préjudicia-
res.

et être relevé du côté
tion du transvasage de
écrocher cette dernière

ne sont pas jointes
nt ces deux parties, lui
bre, évitant ainsi toute

DONALD AMELIORE

cts Limited

P. Q.

ADMINISTRATION ET PUBLI-
Abonnement payable d'avance.

Canada—Excepté cité de
Québec..... 1.00
Cité de Québec et pays
étrangers..... 1.50
Pour les Sociétaires de
la Coopérative Fédé-
rée de Québec..... 75c.

Tarif des annonces 12c. la ligne
Annonces classifiées 25 mots, 50
sous par insertion, plus un sou
par mot additionnel au-dessus
de 25 mots, minimum, 50 sous.

Pour abonnement et annon-
ces écrire au "Bulletin de la
Ferme", Limitée, 111 Côte de
la Montagne, (Édifice Morin),
Québec, Case postale 129—
Tél. 2-4297.

LE BULLETIN DE LA FERME

REVUE TECHNIQUE HEBDOMADAIRE

Consacrée au Service des Cultivateurs de Progrès



ORGANE OFFICIEL DE LA COOPÉRATIVE FÉDÉRÉE DE QUÉBEC

Volume XIV

LE 25 MARS 1926

Numéro 12

La Coopération vous protège

Au lieu de prendre les défauts des américains ou de les critiquer, cherchons à leur emprunter ce qu'ils ont de bon, et nous trouverons une leçon très pratique dans leur esprit d'initiative et de coopération.

C'est ainsi que l'on peut résumer une lettre, très au point, publiée récemment dans le plus grand quotidien canadien-français de Montréal, sous la signature d'un Monsieur Racine.

"L'homme d'affaires canadien français, dit l'auteur de la lettre, n'a pas encore épilé le mot **coopération** en réfléchissant un bout de temps sur chaque syllabe. S'il s'en trouve un, industriel ou commerçant, qui fasse bien dans sa sphère d'activité, dans son genre de commerce, qui mette à point quelque amélioration importante, en pratique quelque idée nouvelle dans la manière de traiter les affaires, la plupart ont bien garde d'en instruire le monde du commerce, car que va-t-il leur arriver s'ils mettent cette amélioration, cette idée nouvelle à la portée de leurs concurrents?"

Ce qu'il va leur arriver! mais rien moins que ce qui est arrivé aux Américains, depuis qu'ils ont adopté cette méthode "un pour tous, tous pour un". Les Etats-Unis sont devenus presque d'un coup le centre commercial du monde. Comment? Dans une large mesure, par la **coopération** de leurs hommes d'affaires.

Puisqu'il faut absolument importer quelque chose de nos voisins, eh bien, n'importons donc que le bon, le sens des affaires, l'esprit d'initiative et surtout la **coopération**".

Cette sage recommandation qui s'adresse à nos hommes d'affaires, il est bien plus urgent de la faire aux cultivateurs, car les industriels et les commerçants les ont devancés dans la mise en pratique des principes de la **coopération**.

La **coopération** assure le succès de l'industrie et du commerce, la **coopération** protège les ouvriers des villes, la **coopération** des hommes politiques conduit à bon port la barque gouvernementale d'un pays, la **paix** ne peut régner entre les nations que par la **coopération** de leurs représentants et c'est aussi dans la **coopération** que le cultivateur doit chercher toute la protection dont il a besoin.

Qu'est-ce que la **coopération**?

D'après son étymologie, le mot **coopérer** signifie "travailler avec" ou "travailler ensemble".

Le cultivateur qui fait de la **coopération** se joint donc à ses semblables pour améliorer son propre sort, mais son travail est utile à toute la classe agricole, car le bon coopérateur fait bénéficier les autres du résultat de ses expériences et l'amélioration des produits qui en résulte cause généralement une hausse des prix dont tous bénéficient.

Les cultivateurs comprennent de mieux en mieux les avantages de la véritable coopération et le nombre de ceux qui achètent et vendent par l'entremise de la Coopérative Fédérée de Québec augmente de jour en jour.

Au cours d'une entrevue que nous avons eue avec lui récemment, M. Georges Gélinas, gérant de la succursale de la Coopérative Fédérée, à Québec, se plaisait à nous dire toute son admiration de l'esprit coopératif de la population rurale des environs de Québec.

Nous reproduisons ci-après un extrait d'une communication que M. Gélinas nous adressait ces jours derniers à ce sujet:

"Nous recevons chaque jour la visite de nombreux cultivateurs qui nous consignent leurs produits et viennent nous demander des renseignements, soit sur la classification des produits, soit sur les prix du marché. Nous croyons que la succursale apporte, de cette façon, aux cultivateurs, une aide très efficace, tout en étant parfois assez méconnue. La Société qui lutte sans cesse pour la classe agricole, celle dont le principal mobile est de rendre l'agriculture payante, reçoit toujours avec plaisir le cultivateur qui s'adresse à elle pour la vente économique de ses produits. La mentalité agricole qui existe aux environs de la ville de Québec au sujet de la Coopérative Fédérée est souvent touchante. Nous recevions dernièrement un cultivateur qui nous disait, avec son gros bon sens, que le but de la Coopérative n'est pas de vendre du lard, des agneaux, des œufs, du beurre, etc., etc., mais bien d'essayer d'obtenir le plus haut prix du marché dans la vente des produits qui lui sont consignés. Ceci est absolument vrai."

Quand tous les cultivateurs comprendront bien la valeur des services que la Coopérative Fédérée est en mesure de leur rendre, ils n'auront plus à craindre les inconvénients d'un mauvais marché, ils amélioreront leurs produits en suivant les conseils des classificateurs experts et ils économiseront, en achetant de la Coopérative, tout ce dont ils auront besoin pour leur ferme.

Votre meilleur protecteur, c'est la Coopérative.

R. M.

EN GARDE

Il ne se passe pas une semaine sans que la Justice mette la main sur un agent-vendeur, escroc, courtier malhonnête, exploiteur ou chevalier d'industrie qui réussit à extorquer l'argent des honnêtes gens, au moyen de propositions mirobolantes.

Ces beaux parleurs se promènent généralement dans les campagnes, pour chercher leurs victimes parmi nos braves cultivateurs qui sont habitués à transiger sans méfiance avec leurs semblables. Ils sont convaincus que l'homme des champs ne soupçonne pas la malhonnêteté et qu'il considère la parole donnée comme un contrat.

Ces escamoteurs emploient n'importe quel moyen pour persuader leurs victimes, et, trop souvent, ils réussissent à faire acheter à nos cultivateurs toutes sortes d'instruments dont ils n'ont pas besoin, (des pianos, des gramophones, des radios, etc.) des obligations industrielles, des débetures étrangères sans valeur, des actions de prétendues entreprises minières ou autres qui n'existent que sur le papier ou dont l'acheteur ne peut aucunement contrôler les opérations.

Dès qu'une occasion heureuse permet que ces bandits tombent sous le coup de la loi, ils reçoivent une bonne leçon. Souvent les tribunaux en débarrassent la société pour plusieurs années. La punition n'est jamais trop forte, car ces voleurs déguisés sont plus dangereux que les bandits armés. Au lieu de mettre en danger la vie de une ou deux personnes, leurs transactions malhonnêtes peuvent ruiner en peu de temps plusieurs petites fortunes, briser la paix sacrée et le bonheur des foyers, semer la ruine, la désolation et le découragement dans toute une région.

Malheureusement, la Justice n'a pas assez de bras pour atteindre tous ces malfaiteurs, au début de leur carrière néfaste, et certains d'entre eux jouissent trop longtemps des privilèges, auxquels seuls les honnêtes gens ont droit.

Méfiez-vous en!

R. M.

25

25

25

Progrès de l'industrie du sucre d'érable

Evolution des méthodes d'exploitation depuis les débuts de la colonisation au Canada

Les chimistes ont constaté depuis longtemps le fait curieux et important que le bois, le sucre et l'amidon renferment tous exactement les mêmes éléments chimiques. Leur théorie est que les différences qui existent entre ces trois denrées sont dues aux diverses façons dont les atomes des éléments sont combinés. Depuis cinquante ans, les chimistes s'efforcent de découvrir le secret qui leur permettait de changer à peu de frais une combinaison en une autre, car aussitôt qu'il aura été découvert, disent-ils, le problème de l'alimentation mondiale sera en majeure partie résolu. Plusieurs chimistes canadiens ont fait du sucre au moyen de bois, mais le coût a toujours été excessif. Jusqu'ici, aucun d'eux n'a pu en faire économiquement; seule la nature réussit ce tour de force, puisque chaque printemps, l'érable canadien laisse couler une riche sève dont le sucre est très facile à extraire.

La sève de toutes les espèces d'érables contient du sucre et, à l'époque des pionniers de la colonisation, lorsque la récolte de sève était faible, on "entailait" même l'érable négundo, qui est le moins productif sous ce rapport. Toutefois, dans l'exploitation commerciale des érables, on n'entaille que l'érable à sucre (acer saccharum). Notons en passant que c'est la feuille de l'érable à sucre qui constitue l'emblème national du Canada.

Lorsque Jacques-Cartier vint au Canada il constata que les Indiens savaient faire le sucre d'érable. Ils incisaient l'écorce de l'arbre au moyen d'une hachette, se servaient de "goutterelles" en bois pour diriger la sève dans des réceptacles en écorce de bouleau, et la faisaient bouillir dans des vases de terre cuite.

Ainsi, ce furent les Indiens qui apprirent aux premiers colons européens l'art de fabriquer le sucre d'érable. Autrefois, lorsque l'érable était presque la seule source de matière saccharine, le sucre d'érable était une nécessité; aujourd'hui, il est plutôt considéré comme une friandise et se vend trois ou quatre fois plus cher que le sucre de canne ou de betterave.

Les colons d'autrefois améliorèrent les méthodes indiennes en substituant des chaudières aux vases de poterie et des seaux en bois aux "casseaux" d'écorce de bouleau; de nos jours on a réalisé une amélioration additionnelle en employant des évaporateurs installés dans des bâtiments appropriés, et en recueillant la sève dans des réceptacles en fer blanc. Chaque changement a eu pour effet d'améliorer la qualité du sucre qui, de nos jours, est de couleur beaucoup plus claire qu'anciennement sans compter que sa saveur délicate n'est plus altérée par la fumée, les cendres ou autres matières étrangères.

Dans plusieurs régions, la fabrication du sucre d'érable n'est qu'une phase peu importante de l'exploitation d'une ferme, mais il y a d'autres cas où, grâce aux conditions particulièrement favo-

rables, cette industrie promet de prendre autant d'ampleur que la culture des arbres fruitiers. La première de ces conditions est la possession d'un massif d'érables situé sur un versant de colline d'une étendue suffisante, trop escarpé ou rocheux pour que le sol puisse être cultivé avec profit. Dans le cas d'une telle érable, que le propriétaire entend exploiter d'une façon permanente, le bâtiment destiné à abriter l'évaporateur est établi au bas de la pente. Au printemps, lorsque les opérations sont sur le point de commencer, on installe des conduites de fer-banc d'environ deux pouces de diamètre qui vont de l'évaporateur aux différentes parties de l'érablière.

La sève est recueillie dans des réceptacles de fer-blanc suspendus aux goutterelles et portant chacun un couvercle qui en exclut la pluie, la neige, les feuilles mortes et la poussière. Lorsqu'une chaudière est remplie on la remplace par une vide et l'on en verse le contenu dans un des entonnoirs installés à des intervalles convenables sur les conduites. La sève est ainsi dirigée dans un réservoir placé dans le bâtiment de l'évaporateur, d'où on la tire selon les besoins, au moyen de robinets se déversant au-dessus des bouilloires à évaporation. La sève est alors évaporée jusqu'à la consistance du sirop ou du sucre. De cette façon le produit reste exempt de toutes substances étrangères, et la main d'œuvre nécessaire se trouve réduite au minimum. Afin de faire provision de combustible, le propriétaire d'une érablière a coutume de la visiter durant l'hiver et d'abattre tous les arbres morts ou défectueux et de les faire glisser jusqu'au bas de la pente pour y être empilés et servir durant les opérations du printemps. Dans les érablières exploitées en permanence, on s'occupe en outre de planter ces jeunes érables ou bien l'on soigne ceux qui ont poussé spontanément, afin de reboiser les espaces dénudés ou remplacer les arbres morts.

Le principal centre de l'industrie du sucre d'érable est la partie du Québec située au sud du Saint-Laurent et connue sous l'appellation de "Cantons de l'Est". Les autres provinces dans lesquelles on fabrique du sucre d'érable sont l'Ontario, la Nouvelle-Ecosse et le Nouveau-Brunswick, énumérés dans l'ordre de leur production.

La quantité de sucre d'érable produite au cours d'une année quelconque dépend de plusieurs facteurs, y compris les prix des autres sucres, de l'état du commerce, de même que des conditions climatiques qui accroissent ou diminuent la coulée de la sève. La production de 1925, d'après le bureau fédéral de la Statistique, a été plus considérable que celle de 1924, mais comme elle a rapporté un prix moins élevé, la valeur a été quelque peu inférieure. Les prix moyens ont été 17 cents la livre pour le sucre et \$2,05 le gallon pour le sirop. Le tableau suivant donne les chiffres pour 1925:

Province	Livres de sucre	Gallons de sirop	Valeur
Québec	9,549,837	954,984	\$3,332,893
Ontario	78,322	704,903	1,716,047
Nouvelle-Ecosse	89,910	10,139	54,146
Nouveau-Brunswick	73,290	2,067	29,735
Totaux	9,791,359	1,672,093	\$5,132,821

LE TRAITE AUSTRALIEN

LES SEULS A EN SOUFFRIR, PEUT-ETRE, SERONT QUELQUES COMMERCANTS QUI AURAIENT PU PROFITER D'UNE HAUSSE CONSIDERABLE DU PRIX DU BEURRE

Au cours d'une revue de la situation sur le marché de Montréal, en rapport avec l'importation du beurre australien, le "Star" donne l'opinion de M. Leroux, gérant de la maison P. W. McLagan, l'une des plus importantes firmes de produits laitiers dans la métropole, lequel déclare "qu'il n'y a pratiquement pas de beurre canadien sur le marché à l'heure actuelle, soit pour l'exportation ou la consommation locale.

"A cause du traité avec l'Australie, négocié l'automne dernier, les exportateurs n'ont presque pas gardé de beurre canadien, pour le commerce local en hiver, parce qu'ils savaient qu'ils pourraient se procurer du beurre australien, depuis décembre jusqu'à mai. Conséquemment, ils ont vendu en Angleterre, l'automne dernier, tout le beurre canadien qu'ils avaient l'habitude de garder pour la consommation locale. Ils achètent maintenant, pour remplacer ce beurre canadien, du beurre australien et du beurre de la Nouvelle-Zélande qu'ils paient environ un centin de plus que le prix du beurre canadien durant la saison de fabrication."

Comme on le voit, cette déclaration confirme la prétention que nous avons émise précédemment dans plusieurs articles, que jusqu'à présent le traité fait avec l'Australie n'avait pas affecté et ne pouvait affecter le prix du beurre canadien.

M. Leroux répète aussi notre affirmation que le prix du beurre est toujours déterminé sur le marché anglais. C'est encore ce qui s'est produit l'automne dernier. Tout le beurre canadien que nous avions à vendre a été placé d'avance sur le marché anglais, à un prix très avantageux, qui s'est élevé jusqu'à près de 46 centins la livre.

Il n'y a donc aucun mal, maintenant que tout notre beurre est vendu, à ce que le beurre australien entre au pays pour la consommation locale, à moins que l'on veuille absolument priver la population d'en manger. Il ne faut pas oublier, en outre, que l'Australie et la Nouvelle-Zélande sont nos compétiteurs sur le marché anglais, qui est le grand marché du monde, à l'heure actuelle, pour le beurre. Or, toute quantité de beurre australien qui ne serait pas vendue ici serait offerte sur le marché anglais et viendrait en concurrence avec notre beurre au printemps. Il s'ensuit donc que le traité australien ne peut rompre l'équilibre du marché ni diminuer le prix, du moment que le marché anglais est le grand centre de distribution.

Les seuls à en souffrir, peut-être, seront quelques commerçants qui auraient pu profiter d'une hausse considérable du beurre, par suite de l'insuffisance des provisions d'hiver. Mais le public consommateur aurait été obligé de payer un prix beaucoup plus élevé, sans que les cultivateurs en retirassent le moindre bénéfice, puisque tout leur beurre est vendu depuis l'automne dernier.

Il faut bien prendre garde, dans cette question relative au beurre australien, de se laisser tromper par des raisonnements présentés dans un but de propagande électorale.

La situation, à notre sens, ne crée aucun détriment au beurre canadien, qui trouve toujours acheteur sur le marché de Londres, quelle que soit l'importation étrangère qui puisse se faire en hiver pour la consommation locale.

"LE SOLEIL"

NIAGARA



CETTE SAUPOUDREUSE COUVRIERA 40 ACRES DE PATATES EN UN JOUR

Le saupoudrage est la méthode moderne, par excellence, pour détruire les mouches et la brûlure des patates.

Souffleur à Main, pour petites plantations.

TOUT CE QUI EST NECESSAIRE POUR LE SAUPOUDRAGE OU L'ARROSAGE.

Produits NIAGARA, fameux pour la Qualité

Catalogues — Bulletins — Calendriers d'arrosage adressés GRATUITEMENT.

NIAGARA BRAND SPRAY COMPANY LIMITED
BURLINGTON - ONT.

Pour les gens pressés

Le nouveau maire de la ville de Nicolet, est M. H. N. Biron, qui a été choisi pour succéder à feu M. L. Caron.

Nos préfets de comtés.—M. Raoul Lusier, maire de St-Philippe-de-Laprairie, a été élu préfet du comté de Laprairie, M. Joseph de Charette, maire de Charette, a été élu préfet de comté de St-Maurice.

Nouveau chapitre diocésain.—On nous informe qu'un chapitre diocésain sera très prochainement formé à Chicoutimi. S. G. Mgr M.-T. Labrecque, évêque de Chicoutimi, nommera ses chanoines et fera l'inauguration de ce chapitre, lors des fêtes de son 50ème anniversaire de prêtrise, en mai prochain.

Lourdes pertes.—M. Achille Lacasse de Sainte-Germaine, comté de Dorchester, a subi des pertes considérables par l'incendie de sa grange avec tout son contenu. M. Lacasse perd, non seulement la blance de sa dernière récolte, mais des animaux de prix, des voitures et des instruments aratoires.

Fabrication de conserves.—Le relevé des quantités de conserves de tomates, blé d'Inde, pois et fèves en gousse fabriqués en 1925 par les 18 fabriques qui ont été subventionnées, donne un total de 175,500 caisses. Cette production de conserves représente une valeur moyenne de \$450,000.00.

Le coût de la vie.—Le ministère du Travail annonce que le coût de la vie au Canada, en février, a été de \$11.50 par famille par semaine, comparé à \$11.63 en janvier; \$10.93 en février 1925; \$10.75, en février 1924; \$10.53, en février 1923; \$10.61, en février 1922; \$14.08, en février 1921 et \$7.75 en février 1914.

L'exportation du blé.—Ces jours derniers, le navire "Aquitania" est parti de S.-Jean avec 245,000 boisseaux de blé qui ont été dirigés de Buffalo à S.-Jean, grâce aux efforts des représentants du service extérieur des marchandises du chemin de fer National du Canada. C'est la plus grosse quantité de blé américain expédiée d'un port canadien depuis longtemps.

Un oiseau chanteur.—D'après les explorateurs du service topographique, ministère de l'Intérieur, l'oiseau chanteur que l'on entend le plus souvent dans les forêts du nord est le pinson à gorge blanche, alors que dans les plaines situées au nord de la zone boisée on entend surtout le chant plaintif du bruant des neiges. Cet agréable petit oiseau se tient toujours dans le voisinage des campements et accompagne le voyageur en marche.

S. G. Mgr John Forbes, des Pères Blancs d'Afrique, évêque titulaire de Vaga et coadjuteur avec future succession de S. G. Mgr Streicher, vicaire apostolique de l'Ouganda, est décédé la semaine dernière en France, à l'âge de 62 ans. Mgr Forbes était le frère de Mgr Guillaume Forbes, évêque de Joliette. Il fut le premier évêque canadien dans les missions étrangères de même que le premier canadien à entrer dans la Société des Pères Blancs.

Au Nouveau-Brunswick, la production du fromage en 1925 a été de 1,112,894 livres, soit 240,000 de plus qu'en 1924, suivant le rapport du département de l'agriculture. La valeur du fromage en 1925 a été de \$225,226.85. En 1924, le fromage manufacturé dans la province avait une valeur de \$142,822.52.

Sur quoi placer, et comment

Les valeurs que nous plaçons émanent presque toutes de sociétés industrielles ou de corps publics de la province de Québec.

Dans leurs catégories respectives, elles combinent le maximum de sécurité avec le maximum de rendement.

Elles sont émises en titres de \$100; de \$500; et de \$1,000; pour vous permettre de réduire vos risques au minimum en divisant votre placement.

Mettre de l'argent dans ces valeurs c'est aider au développement économique du Canada français, qui profitera à chacun de nous.

Versailles Vidricaires Boulais, (limitée), Montréal, rue St-Jacques, Immeuble Versailles.



Conseil d'un ami qui fait un homme nouveau

Brooklyn. M. E.-A. Schumacher écrit:—"Des années durant j'ai souffert d'indigestion et de constipation. Un de mes amis me conseilla un jour d'essayer les petites Pilules Carter pour le Foie. Ces pilules ont fait de moi un homme nouveau. Aussi puis-je les recommander en toute sûreté à quiconque souffre de la même manière que j'ai souffert."

Les Petites Pilules Carter pour le Foie sont un laxatif purement végétal. Elles ne contiennent ni calomel, mercure, sels minéraux ou autres drogues qui donnent des accoutumances. Elles sont parfaitement sûres pour tous les membres de la famille. Chez les pharmaciens. Paquetages rouges, 25c et 75c.

La production du beurre a été de 1,232,927 livres en 1925 avec une valeur de \$496,295.69. Il a été manufacturé 145,425 gallons de crème à la glace évaluée à \$211,391.03. La province en 1925 a exporté seulement que 168,962 livres de beurre.

L'exposition annuelle de grains de semences, organisée par la société d'agriculture du comté de Châteauguay, était tenue à Sainte-Martine, récemment. Les exhibits étaient nombreux et de qualité remarquable. Les principaux gagnants furent MM. Philorum Doré, de S.-Urbain; Cléophas Beaulieu, de Sainte-Martine; Raoul Doré, de S.-Urbain; Emile Vincent, de S.-Urbain, et Barnabé Laberge, de Sainte-Martine. Après l'exposition, les juges, MM. O'Bready et Lacroix, firent des remarques appropriées.

En même temps que l'exposition des grains de semences, le Cercle des Fermières de Sainte-Martine tenait une exposition de graines potagères. Cette exposition est la première du genre, tenue dans cette région et probablement aussi dans la province de Québec. Cent quatre-vingt-un exhibits s'offraient à l'appréciation de M. Sauveur Gosselin, agronome du comté de Beauharnois. Les fermières de Sainte-Martine méritent des félicitations pour cette heureuse innovation.

CHASSEURS!

La Maison Desjardins

est intéressée dans toutes sortes de fourrures brutes ou vertes prises dans le temps permis par la loi et paye les plus hauts prix du marché.

Nous n'achetons que les peaux de rat musqué strictement du printemps.

Nous sommes surtout intéressés dans les peaux de

RENARD ROUGE, CASTOR et VISON.

Faites nous un envoi comme essai.

Chas. DESJARDINS & Cie limitée

LA PLUS IMPORTANTE MAISON DE FOURRURES AU PAYS

1170 rue St-Denis, Montréal

Dépt. P.

HORIZONTALES EN SPIRAL FONT LES — MEILLEURES CLOTURES

FACE LA TÊTE DE LE MOINS SECURITE EST TOUJOURS EN HAUTE JE GAGNE

Votre Marchand Local de

Clôture Security

vous offre

La Meilleure Occasion en Cloture

Ne manquez pas de le voir ou de nous écrire. Les clôtures dites "PRESQUE AUSSI BONNES" ne sont point comparables à cette

Garantie de la **Security Fence**

Acier foyer ouvert. PAS—Acier Bessemer importé.
 Fortement galvanisée. PAS—Broche importée, "essuyée de près".
 Galvanisme intact. PAS—Egratigné pendant le tressage.
 Horizontales en spirale. PAS—Gaufres ou ondulations.
 Rebondissante et élastique. PAS—Etendue ou pliée.
 Fabrication 100% canadienne. PAS—Juste "assemblée" en Canada.
 Chaque piastre resté en Canada. PAS—Juste une partie de votre argent.
 Jauge pesante uniforme. PAS—Nœuds enveloppés de jauge faible.
 Nœuds séchant vite. PAS—Nœuds conservant l'humidité.
 Court contact à l'humidité. PAS—Longue période amenant la rouille.
 Les bateaux de l'acierie transportent le matériel brut. PAS—Le chemin de fer.
 Dans la "Security", le coût représente la qualité. PAS—Un haut pourcentage sur le fret.
 Certitude et satisfaction. PAS—Hasard ou désappointement.

Le matériel de cette clôture est produit, et la qualité garantie, à partir du minerai jusqu'à la clôture de broche, par la plus grande aciérie du Canada à laquelle la "Security Fence" est allié.

Si vous n'avez pas reçu un de nos catalogues quelques uns de nos 500 agents près de votre place pourront vous le fournir. Dans le cas contraire écrivez-nous et vous recevrez ce livre avec tous les renseignements.

Security Fence Co. Limited

STATION POSTALE "C" 1521 Ste-Catherine Est MONTREAL

Aussi manufacturiers de clôtures à Pelouse, de Barrières, de clôtures à renards, etc.

NOUVEAU PROCÉDE CLOTURE

SECURITE

Visite instructive.—Le 10 mars dernier, rente-cinq jeunes gens de la paroisse de Sainte-Martine, conduits par l'agronome P.-N. April et l'abbé Léonidas Reid, vicaire, se rendaient visiter le troupeau de M. R. R. Ness, à Howick. Il y eut concours d'appréciation et discussion sur l'alimentation du bétail; les jeunes cultivateurs profitèrent de l'expérience de l'éleveur renommé qu'est M. Ness. Les excursionnistes visitèrent également les écuries de M. Albert Ness, éleveur de chevaux Clyde.

Laving.—Après avoir trempé dans l'eau et assoupli avec de la mousse de savon le linge de la maison, on le frappe vigoureusement avec une sorte de raquette de bois plein.

Ce mouvement énergique peut, servir aussi pour mortifier la chair et pour faire entrer la sagesse dans la peau des enfants incorrigibles.

Quand le linge est rincé et bien tordu, la gracieuse sportive en levant bien les bras, l'étend sur les cordes.

Ce mouvement a l'avantage de développer tous les muscles des membres supérieurs: biceps, triceps, deltoïde, grand rond et trapeze.

Lisez le Bulletin de la Ferme.

HOMM
Chron

Un canard d'une belle chemin de fer de pont de Québec. Le gouvernement pr

La session tire à sa fin. I ques jours nos législateurs regagner leurs foyers. Ils n'ont du leur temps. De nombreux projets de loi ont été m et adoptés, tant pour protégé ge l'agriculture que pour pro développement de l'industrie une aide plus efficace à nos i de charité.

—Un journal de la métro annoncé que l'honorable M. monterait prochainement s celui-ci s'est empressé de cou à ce canard, en laissant ent conduirait encore les force libéral à la victoire aux proel tions.

—A l'avenir les causes et tion d'élection municipale se sort des juges de la Cour sup ne verra donc plus d'enquêt mission qui n'aboutissent à tique.

—La construction du chem Privat à Rouyn pour le dév d'un terrain minier qui pr coup est maintenant assuré. nement a voté un subside à ce

—Il arrive parfois que d peu scrupuleux fraudent en n pas la valeur réelle d'une su l'avenir la Commission de public pour, quand le ment le jugera nécessaire, en sujet. Il faut remettre à C appartient à César.

—La construction de la r Saint-Lambert sera termin et la route qui reliera par la Métropole à la Vieille Ca ouverte à la circulation au n bre.

Quand la route Lévis-Sai sera terminée, la constr route carrossable sur le pont s'imposera. L'honorable M reau s'intéresse beaucoup et on croit qu'il fera connat fin de la saison son désir de vernement fédéral coopérer de la province à la construct passerelle pour la circulatio res et des automobiles sur le pont du monde.

—A propos de la vente bois qui aura lieu samedi maine, il y a eu un intérêt que nous voudrions bien po duire en entier, mais le prés du "Bulletin" n'y suffirait devons donc nous content deux passages du remarqua prononcé par l'honorable à ce sujet.

Sur la Mistassini, il y a d d'eau qui ne sont pas dévelo développement amènerait de nouvelles dans cette partie d Jean et créerait un nouveau les produits agricoles.

Le jour où un moulin de établi sur la Mistassini, le fer de ceinture sera constru en coûte un fou à la provin

Ces seules considérati amplement suffisantes pour vente qui aura lieu samedi.

HOMMES ET CHOSES

Chronique hebdomadaire

Un canard d'une belle taille.—Plus d'enquêtes municipales.—Le chemin de fer de Rouyn.—La route Lévis-Saint-Lambert.—Le pont de Québec.—La politique forestière et de colonisation.—Le gouvernement protège les intérêts du colon et de la province.

La session tire à sa fin. Dans quelques jours nos législateurs pourront regagner leurs foyers. Ils n'ont pas perdu leur temps. De nombreux et importants projets de loi ont été mis à l'étude et adoptés, tant pour protéger davantage l'agriculture que pour promouvoir le développement de l'industrie et assurer une aide plus efficace à nos institutions de charité.

—Un journal de la métropole ayant annoncé que l'honorable M. Taschereau monterait prochainement sur le banc celui-ci s'est empressé de couper les ailes à ce canard, en laissant entendre qu'il conduirait encore les forces du parti libéral à la victoire aux prochaines élections.

—A l'avenir les causes en contestation d'élection municipale seront du ressort des juges de la Cour supérieure. On ne verra donc plus d'enquêtes par commission qui n'aboutissent à rien de pratique.

—La construction du chemin de fer de Privat à Rouyn pour le développement d'un terrain minier qui promet beaucoup est maintenant assuré. Le gouvernement a voté un subside à cet effet.

—Il arrive parfois que des héritiers peu scrupuleux fraudent en ne déclarant pas la valeur réelle d'une succession. A l'avenir la Commission des Services publics pourra, quand le Gouvernement le jugera nécessaire, enquêter à ce sujet. Il faut remettre à César ce qui appartient à César.

—La construction de la route Lévis-Saint-Lambert sera terminée cet été, et la route qui reliera par la rive sud la Métropole à la Vieille Capitale sera ouverte à la circulation au mois d'octobre.

Quand la route Lévis-Saint-Lambert sera terminée, la construction d'une route carrossable sur le pont de Québec s'imposera. L'honorable M. Taschereau s'intéresse beaucoup à ce projet et on croit qu'il fera connaître avant la fin de la saison son désir de voir le gouvernement fédéral coopérer avec celui de la province à la construction de cette passerelle pour la circulation des voitures et des automobiles sur le plus grand pont du monde.

—A propos de la vente de limites à bois qui aura lieu samedi de cette semaine, il y a eu un intéressant débat que nous voudrions bien pouvoir reproduire en entier, mais le présent numéro du "Bulletin" n'y suffirait pas. Nous devons donc nous contenter de noter deux passages du remarquable discours prononcé par l'honorable M. Mercier à ce sujet.

Sur la Mistassini, il y a des pouvoirs d'eau qui ne sont pas développés. Leur développement amènerait des industries nouvelles dans cette partie du Lac Saint-Jean et créerait un nouveau marché pour les produits agricoles.

Le jour où un moulin de pulpe sera établi sur la Mistassini, le chemin de fer de ceinture sera construit sans qu'il en coûte un sou à la province.

Ces seules considérations sont déjà amplement suffisantes pour justifier la vente qui aura lieu samedi.

—La nouvelle taxe sur les repas de plus d'une piastre dans les restaurants ira au fonds de l'Assistance publique, afin de permettre au gouvernement de venir en aide d'une façon plus efficace aux hôpitaux et autres institutions de charité. C'est un fait reconnu et déploré que nos hôpitaux sont devenus tout à fait insuffisants. Il faudrait doubler

le nombre des lits, mais les ressources font défaut.

Il est juste que ceux qui ont le moyen de se payer de s-repas d'une piastre et plus contribuent à soulager la misère. Ceux qui ne voudront pas payer cette taxe n'auront qu'à manger pour moins d'une piastre, ce qui leur évitera peut-être une indigestion.

"Toute municipalité de cité ou de ville de la province est autorisée à imposer et à percevoir en addition à toute taxe qu'elle a droit d'imposer, une taxe additionnelle pour venir en aide aux hôpitaux et institutions de bienfaisance qui y sont établis. Le produit de cette taxe est versé au service de l'assistance publique de Québec, mais doit être appliqué entièrement aux institutions de la municipalité qui l'a perçue et versée,

reconnues d'assistance publique par le gouvernement.

"Une fois imposée, la taxe mentionnée ne peut pas être rappelée ni diminuée sans le consentement du lieutenant-gouverneur en conseil."

La session sera probablement prorogée mercredi, c'est du moins l'intention du gouvernement.

Pierre Fouille-Partout.

Plumage.—On prend alors un autre instrument fait d'un manche et d'un bouquet de plumes, que l'on promène sur les meubles et les saillies de murailles pour faire retomber la poussière sur le sol. Elle y revient toute, sauf une partie qui reste engagée dans les narines de l'opératrice. Il est aisé de la récupérer par une troisième opération: le mouching, qui est un excellent mouvement respiratoire.



De Jolies Carpettes qui durent, Faciles à Nettoyer et Bon Marché!

Quelle douce chaleur de coloris, apportent à toutes pièces du logis, les Carpettes Congoleum Marque Sceau d'Or! Et combien est surprenante la facilité avec laquelle on peut les nettoyer et les tenir propre.

Plus de balayages poussiéreux.—Passez tout simplement une vadrouille humide sur la surface ferme, douce et imperméable, et en un clin-d'œil la boue ou toute autre saleté disparaissent. Votre carpette reste aussi brillante et sans tache que le jour où vous l'avez achetée.

Patrons convenant à chaque chambre.—Ces couvre-planchers modernes sont faits dans des patrons et des teintes pour s'harmoniser avec n'importe quel ameublement. Il y a des dessins pour convenir à toute pièce de votre demeure. Elles sont fabriquées en dix-sept grandeurs différentes.

Epargnent du travail et de l'argent.—Quand vous considérez les nombreuses qualités attractives des Carpettes Congoleum Marque Sceau d'Or—leur propreté—et leurs particularités en vue d'épargner du travail—leur durabilité et leur qualité garantie—leur beauté et leur prix extrêmement modéré—alors vous comprenez facilement pourquoi elles constituent "les Couvre-Planchers les Plus Populaires du Canada."

Rendez-vous en compte vous-même.—Votre marchand local sera des plus heureux de vous montrer son assortiment de Carpettes Congoleum. Adressez-nous le coupon ci-bas pour avoir notre livre de patrons gratuit, vous montrant tous les dessins.

CONGOLEUM CANADA LIMITED
1270 rue St-Patrice, Montréal, Québec

CARPETTES ARTISTIQUES
EN
CONGOLEUM
Marque Sceau d'Or

Faits en Canada—par des Canadiens—pour les Canadiens

Congoleum Canada Limited,
1270 rue St-Patrice,
Montréal, Québec. B.F.

Messieurs.—Je serai heureux que vous m'adressiez (sans charge ou obligation aucune) une copie de votre dépliant illustré dit "Carpettes modernes pour maisons modernes".

Nom.....
Rue.....
Bureau de Poste.....
Prov.....

25

25

25

Le Rendez-vous des Éleveurs.

LES ÉLEVEURS D'AYRSHIRE DU BAS SAINT-LAURENT



Les éleveurs d'Ayrshire du Bas du Saint-Laurent qui ont tenu récemment leur assemblée à Rimouski.

Sous l'impulsion de leurs agronomes, les éleveurs de bétail Ayrshire des comtés de Rimouski, Témiscouata, Matane et Matapédia se réunissaient, lundi, le 15 mars, à Rimouski. Le but de la réunion était de grouper en une association locale, les éleveurs de bétail Ayrshire, de les faire se connaître entre eux, de créer et de provoquer de saines émulations, de les amener à faire encore plus de Livre d'Or et de Tableau d'Honneur, de faire accréditer leurs troupeaux, de faire la propagande et l'annonce de bons sujets à vendre, en un mot de promouvoir les intérêts d'un chacun.

Sous la présidence temporaire de M. F. Champagne, sous-inspecteur des agronomes du district No 1, M. l'abbé H. Bois, professeur à l'école d'agriculture de Sainte-Anne, manifesta d'abord son approbation d'une semblable organisation et multiplia ses conseils judicieux sur les bonnes relations et la bonne entente qui doit exister entre les éleveurs. M. J.-A. Godbout, professeur de l'industrie animale, à l'école d'agriculture de Sainte-Anne, s'appliqua surtout à démontrer la valeur du contrôle laitier et cette nécessité devenue absolue de faire du Livre d'Or et du Tableau d'Honneur.

Alors survint la résolution de fonder une association locale, résolution qui fut acceptée d'emblée par toute l'assemblée; l'association prendra le nom de "Club d'Éleveurs de Ayrshire du Bas St-Laurent".

On procéda à l'élection de deux directeurs par chaque district d'agronome. Furent élus: pour Rimouski, M. l'abbé P. Lebel, curé de S.-Donat, Nazaire Bégin; pour Témiscouata-Nord, MM. J.-A. Godbout, St-Eloi, et Ernest Carrier, Rivière-du-Loup; Témiscouata-Sud, MM. Delphis Carrier, St-Damase et Joseph Valois, de Causapsal; pour Matane, MM. Auguste Beaulieu, Sainte-Angèle, et Georges Harrison, de Matane.

Les directeurs élus nommèrent président, M. Nazaire Bégin, vice-président, M. J.-A. Godbout. M. Alfred Dubé, de Rimouski, fut engagé secrétaire.

Nouveau record de production laitière et beurrière

"Quatrième", une vache Canadienne de deux ans, appartenant à l'École d'Agriculture de Ste-Anne-de-la-Pocatière, vient d'établir un nouveau record de production laitière et beurrière en produisant 8,438 lbs. de lait et 357 lbs. de gras en 305 jours. Les records sensationnels de la race bovine Canadienne enregistrée depuis quelques années établissent incontestablement sa valeur comme race laitière et spécialement comme race beurrière. Aussi les éleveurs avertis n'hésitent-ils pas à l'adopter comme leur préférée puisqu'au cours de l'année dernière, le nombre des éleveurs de bétail Canadien a augmenté de 28%. A.M.

Vente de bétail Ayrshire de haute qualité

Lors de la vente de bestiaux de race pure de la ferme de M. Robert O. Holmes, Howick, Qué., le 12 mars courant, deux vaches Ayrshire de haute qualité furent payées respectivement \$350 et \$325. Ces prix établissent un record. M. G. R. H. Sims, de Montréal, s'est porté acquéreur de ces superbes sujets, qu'il veut faire servir de base au troupeau supérieur de

sa ferme à Dorval. Plusieurs cultivateurs d'Howick ne voyaient pas d'un bon œil ces vaches partir de leur district, d'où leur émulation à l'enchère. Ces deux laitières, d'excellentes productrices, de type et de qualité exceptionnels, âgées de 5 et de 4 ans, sont issues de Burnside Sir Andry et sont conséquemment demi-sœurs de la vache championne de R. R. Ness & Fils, Burnside Blossom Andrietta, qui établit naguère le plus haut record de production de gras de beurre dans la classe de 4 ans, au cours de la période du rôle d'honneur, soit 577 livres de gras et 13,010 livres de lait.

M. James West, d'Howick, fit l'acquisition d'une autre vache de haute qualité, âgée de 4 ans, pour la somme de \$225. Treize autres, dont 5 génisses de 2 ans et la plus vieille âgée de cinq ans, furent vendues au prix moyen de \$144 chacune; dix femelles et un taureau enregistrés remportèrent en moyenne \$184 chacun.

LE PLUS HAUT PRIX

M. H. A. Clark, de Montréal, paya le prix le plus élevé de la vente, soit \$420., pour le superbe taureau Meadowcroft Mandy, âgé de 5 ans. Il acheta de plus une belle taure de 4 ans au prix de \$135 et une génisse d'un an au prix de \$100.

M. Sims fit encore l'achat d'une bête de choix de trois ans au prix de \$200.

Cette vente fut dirigée par J. Earle Ness, d'Howick, assisté de M. J. T. Graham, d'Huntingdon, encanteur. Tous les animaux étaient en excellent état et les enchères furent fort disputées.

LES ACQUEREURS

Voici les noms des acquereurs des animaux enregistrés vendus en cette occasion:

Par M. H. A. Clark, de Montréal.—Meadowcroft Mandy, 79252, (5), \$420; Meadowcroft Topsy, 81213, (4), \$135; Fairholme Lady 3ième, 97483, (1), \$100.

Par Wm-C. Martin, de Montréal.—Hazel 2ième, 88990, (3), \$250.

Par Jas. Holme, de Howick.—Fairholme Mandy, 89107, (2), \$200.

Par R. T. Brownlee, d'Hemmingford.—Fairholme Mandy 2ième, 97432, (1), \$160.

Par J. Houston, d'Howick.—Fairholme Cherry, 88970, (9), \$105.

Par G. R. H. Sims, de Montréal.—Fairholme Cherry Queen, 88971, (3), \$200. Par Arnold McKell, de Riverfield.—Ross Farm Hazel 3ième, 95369, (1), \$160. Par Wm T. Stewart, Howick.—Fairholme Lady 2ième, 88972, (2), \$190. Par F. L. Caiens, de Dalkeith, Ont.—Tullochgorum Andrew, 81295, (3), \$100.

C'EST UN JEU pour les garçons de nettoyer l'étable avec un charriot à litière LOUDEN. Il est facile à charger, facile à lever et facile à glisser jusqu'à l'amas de fumier. Le seul charriot fabriqué sur coussinets à billes et vis sans fin. Élévation par chaîne ou manivelle, l'un ou l'autre. Le charriot à fumier le mieux fait et le mieux fini qu'il y ait. Ayez la circulaire descriptive spéciale aussi les détails intéressants sur notre plan de vente spécial. Écrivez aujourd'hui à LOUDEN MACHINERY Co. of Canada, Limited, Crimea, St. Guelph, Ont. 41

"PLUS DE CONSERVES PLUS D'ARGENT"

Une expression qui est passée à l'état de proverbe, tellement les cultivateurs qui font des conserves avec les Appareils "UTILITY", sont enchantés des résultats obtenus avec ces appareils modernes.

LES APPAREILS "UTILITY"

Sont de prix modique, modernes, simples de fonctionnement, fabriqués avec les meilleurs matériaux qui soient et vendus par une organisation en position d'assurer à sa nombreuse clientèle le plus excellent service.

CIRCULAIRES ET RENSEIGNEMENTS SUR DEMANDE

Les Fabricants de Conserves Domestiques
439 rue Bonsecours - Montréal, P. Q.

LE BULLETIN DE Au congrès des éleveurs de Ho

Les éleveurs de bétail Ho de la province de Québec, tingdon, en assemblée annuelle d'entreprendre une campagne publicitaire au cours de la l. Suivant les rapports d' districts, le bétail Holstein des records dans la province que le travail de l'Association du public.

M. C. L. Goodhue, de V dent de l'assemblée, a souligné aux délégués et souligné de l'élevage des Holsteins Dominion, particulièrement province. Il rendit aussi h T. B. Macauley et Donat ont contribué plus que tout blement, à faire apprécier établisant et en mainte peaux réputés à juste titre les meilleurs de l'Amérique

PROPAGANDE ET I

M. J. E. Chandler, d'H membre du bureau de propagation Nationale, insista de faire apprécier de bétail Holstein, qui détient entier le record de production beurrière. "Le travail de il, est pour l'Association que celui de fonder de t Nous avons une excellent devons nous en glorifier; n qu'elle est la meilleure l'univers, mais le monde pas assez. Bien qu'introd il y a moins de 50 ans, la contribué énormément l'industrie laitière chez n M. Chandler est un apô la publicité. Il espère q aura bientôt deux propa provinces de Québec et qu leur travail donneront l'élan à l'industrie de l'élev les efforts des cercles d'élev le nombre des enrégistr Rôle de Performance et d sition.

Parlant en qualité de re Ferme Mount Victoria, l

LA PLUS GRANDE MA

"Nous sommes encore n vage du bétail Holstein, m fermement que la vache la plus grande machine i aujourd'hui. Elle s'est él rang dans tous les concou des années. Sur les 20 depuis 1920, la vache H triomphante dans 19, tan Ayrshire n'en a gagné qu la production du lait que tion du gras de beurre, ell les autres races, comme l' ports du gouvernement. la province d'Ontario e palme l'an dernier, mais i ceux de Québec auraient vaincre.

"L'avenir dépend des é M. Chandler, et de fidé vront. Les éleveurs de réaliser un idéal, et cet- forme définie dans les ty faits de la race.



Ce livre GRATUIT-Et vaux et les Comptes

Il dit exactement comment tous les cas de boiterie. de renseignements précieux des milliers de propriétaires indique de quelle façon vou cheval, tout en continuant d'obtenir le traitement. SAVE-THE-HORSE (Sauve le traitement, économique, écrit—EPHRAÏM, Forme Hydrates, maladies de l du Boulet, du Sabot et des 405,000 personnes satisfait Garantie par Contrat de RE signé. Écrivez—aujourd'hui Livre, la Garantie-spécimen gements vétérinaires—TO TROY CHEMICAL CO., Toronto, C Chez les pharmaciens e avec contrat signé ou



Au congrès des éleveurs de Holstein

Les éleveurs de bétail Holstein, division de la province de Québec, réunis à Huntingdon, en assemblée annuelle, ont décidé d'entreprendre une campagne active de publicité au cours de la présente année. Suivant les rapports des différents districts, le bétail Holstein a établi de superbes records dans la province et il importe que le travail de l'Association soit connu du public.

M. C. L. Goodhue, de Vaudreuil, président de l'assemblée, a souhaité la bienvenue aux délégués et souligné les progrès de l'élevage des Holsteins dans tout le Dominion, particulièrement dans notre province. Il rendit aussi hommage à MM. T. B. Macaulay et Donat Raymond qui ont contribué plus que tout autre, probablement, à faire apprécier cette race en établissant et en maintenant des troupeaux réputés à juste titre comme étant les meilleurs de l'Amérique.

PROPAGANDE ET PUBLICITE

M. J. E. Chandler, d'Hudson Heights, membre du bureau de propagande de l'Association Nationale, insista sur la nécessité de faire apprécier de plus en plus le bétail Holstein, qui détient dans le monde entier le record de production laitière et beurrière. "Le travail de propagande, dit-il, est pour l'Association aussi important que celui de fonder de bons troupeaux. Nous avons une excellente race, et nous devons nous en glorifier; nous savons tous qu'elle est la meilleure race laitière de l'univers, mais le monde entier ne le sait pas assez. Bien qu'introduite au Canada, il y a moins de 50 ans, la race Holstein a contribué énormément au progrès de l'industrie laitière chez nous."

M. Chandler est un apôtre convaincu de la publicité. Il espère que l'Association aura bientôt deux propagandistes dans la province de Québec et que les résultats de leur travail donneront un considérable élan à l'industrie de l'élevage, stimuleront les efforts des cercles d'élevage, accroîtront le nombre des enrégistrement dans le Rôle de Performance et des sujets d'exposition.

Parlant en qualité de représentant de la Ferme Mount Victoria, M. Chandler dit:

LA PLUS GRANDE MACHINE A LAIT

"Nous sommes encore novices dans l'élevage du bétail Holstein, mais nous croyons fermement que la vache de cette race est la plus grande machine à lait du monde au jourd'hui. Elle s'est classée au premier rang dans tous les concours laitiers depuis des années. Sur les 20 concours tenus depuis 1920, la vache Holstein est sortie triomphante dans 19, tandis que la vache Ayrshire n'en a gagné qu'un. Tant pour la production du lait que pour la production du gras de beurre, elle devance toutes les autres races, comme l'attestent les rapports du gouvernement. Les éleveurs de la province d'Ontario ont remporté la palme l'an dernier, mais il est reconnu que ceux de Québec auraient pu facilement les vaincre."

"L'avenir dépend des éleveurs, continue M. Chandler, et de l'idéal qu'ils poursuivront. Les éleveurs de Holstein veulent réaliser un idéal, et cet idéal trouve une forme définie dans les types modèles parfaits de la race."

C'est dans ces types que nous éliminons les sujets médiocres de nos troupeaux et que nous maintiendrons au sommet la production du lait et le pourcentage de 3.5 de gras de beurre."

OFFICIERS ELUS

L'élection des officiers pour l'exercice annuel 1926-27, donna le résultat suivant: Président honoraire, M. le docteur L. de L. Harwood; président, M. C. L. Goodhue, Vaudreuil; premier vice-président, M. Neil Sangster, Ormstown; deuxième vice-président, M. P. J. Salley, Rapides de La Chine; troisième vice-président, M. W. Carr's, Carr's Crossing; quatrième vice-président, M. Georges-Edouard Houle, Nicolet; directeurs, MM. J.-E. Chandler, Hudson Heights; H. D. Cunningham, Huntingdon; A.-F. Deland, l'Acadie; Phil Garceau, Trois-Rivières; D. J. McMartin, S.-Eustache; L. M. Parker, North Hatley; Pierre Sansfaçon, ville de Québec; Marshall Miller, Broome; Félix Ashley, Marieville; secrétaire-trésorier, M. G. G. Boyce, Athelstan.

MM. Chandler, Salley et Carr ont été nommés membres du conseil exécutif pour l'année courante avec MM. Goodhue, comme président, et Boyce, comme secrétaire.

Casing.—Après s'être exercé à ces différents sports, pour éviter tout refroidissement, elle fera bien de s'asseoir auprès du feu et, pour s'occuper, d'éplucher quelques légumes en écoutant grésiller les côtelettes ou gascuiller le pot-au-feu.

Nos Connaissances Sont À Votre Disposition

Lorsque vous êtes malade, vous vous adressez tout naturellement au médecin auquel vous avez le plus confiance—au spécialiste qui sait exactement ce qu'il vous faut. Vous vous rendez compte que lorsqu'il s'agit de votre santé, vous ne pouvez courir de risques.

Agissez-vous ainsi lorsqu'il s'agit de la santé de vos animaux? Étudiez-vous quels sont les besoins minéraux et les divers aides qu'ils requièrent alors qu'ils subissent l'effort de la production intensive, durant la période de leur croissance, ou vous contentez-vous de vous fier au hasard? De nombreux éleveurs utilisent l'International pour leur aider à maintenir leur bétail en bon état de croissance, de santé et de production.

Il va de soi que des gens qui, depuis 28 ans, s'occupent exclusivement de la fabrication de préparations pour le bétail soient bien renseignés quant aux besoins médicaux des animaux.

Toute cette expérience, toutes ces connaissances pratiques, nos facilités d'achat par pleins chars, notre outillage moderne, les services d'experts professionnels—tout cela est combiné dans chaque produit International que vous achetez, vous assurant un produit possédant le maximum de stabilité et des résultats certains—le produit le plus satisfaisant que vous puissiez acheter. La qualité de nos produits n'est pas due au hasard, mais est le résultat de nos efforts consciencieux et constants.

INTERNATIONAL STOCK FOOD CO. LIMITED
TORONTO CANADA

CE QUE L'INDUSTRIE DE LA PEINTURE DOIT AU FERMIER

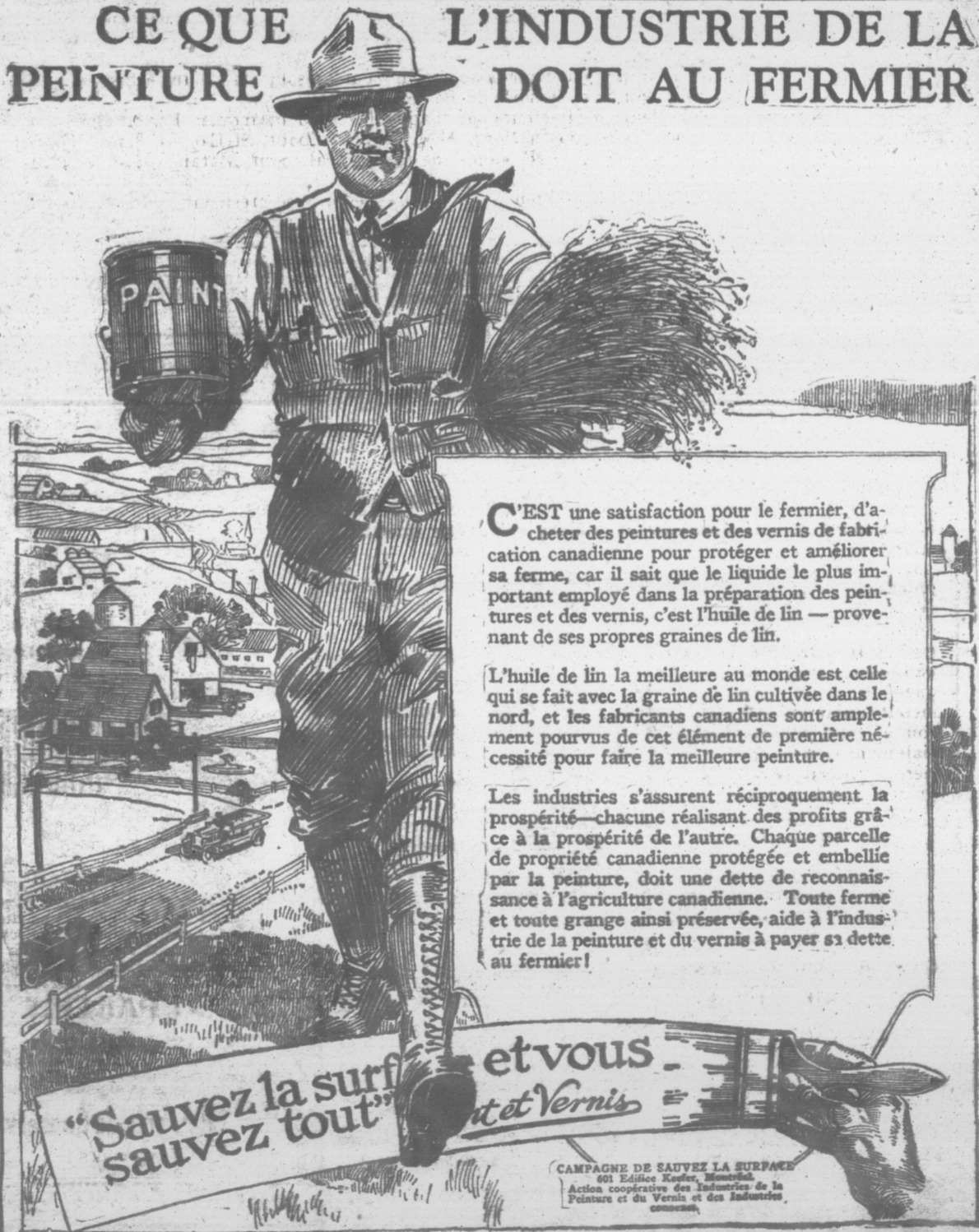

C'EST une satisfaction pour le fermier, d'acheter des peintures et des vernis de fabrication canadienne pour protéger et améliorer sa ferme, car il sait que le liquide le plus important employé dans la préparation des peintures et des vernis, c'est l'huile de lin — provenant de ses propres graines de lin.

L'huile de lin la meilleure au monde est celle qui se fait avec la graine de lin cultivée dans le nord, et les fabricants canadiens sont amplement pourvus de cet élément de première nécessité pour faire la meilleure peinture.

Les industries s'assurent réciproquement la prospérité—chacune réalisant des profits grâce à la prospérité de l'autre. Chaque parcelle de propriété canadienne protégée et embellie par la peinture, doit une dette de reconnaissance à l'agriculture canadienne. Toute ferme et toute grange ainsi préservée, aide à l'industrie de la peinture et du vernis à payer sa dette au fermier!

"Sauvez la surface et vous sauvez tout" et vous et Vernis

CAMPAGNE DE SAUVEZ LA SURFACE
601 Edifice Foster, Montréal.
Action coopérative des Industries de la Peinture et du Vernis et des Industries connexes.



Ce livre GRATUIT-Epargne les Chevaux et les Comptes du Vétérinaire

Il dit exactement comment localiser et traiter tous les cas de boiterie. 96 pages remplies de renseignements précieux qui ont déjà aidé des milliers de propriétaires de chevaux. Il vous indique de quelle façon vous pouvez guérir le cheval, tout en continuant à le faire travailler durant le traitement.

SAVE-THE-HORSE (Sauvegardes-le-Cheval), le traitement, économique, qui depuis 31 ans, agit—REPERVIN, Forme (accepté l'Association) Hydrates, maladies de l'Épaule, du Genou, du Boulet, du Sabot et des Tendons. Plus de 405,000 personnes satisfaites de son emploi. Garantie par Contrat de REMBOURSEMENT signé. Écrivez-sujour d'hui pour demander le Livre. La Garantie-spécimen et tous les renseignements vétérinaires—tout est GRATUIT. TROY CHEMICAL CO., 517 rue Crawford, Toronto, Ont.

Chez les pharmaciens et les marchands avec contrat signé ou expédit franco.

RENT



uski.

latane et Matapédia
rs de bétail Ayrshire,
s de Livre d'Or et de
e, en un mot de pro-

é H. Bois, professeur
ses conseils judicieux
rie animale, à l'école
e absolue de faire du

semblée; l'association

bbé P. Lebel, curé de
p; Témiscouata-Sud,
-Angèle, et Georges

bé, de Rimouski, fut

Stewart, Howick.—Fair-
ème, 88972, (2), \$190.
aiens, de Dalkeith, Ont.—
Andrew, 81295, (3), \$100.

pour les garçons de net-
rec un charriot à litière
t facile à charger, facile
à glisser jusqu'à l'amas
seul charriot fabriqué
à billes et vis sans fin,
sine ou manivelle, l'un ou
rot à fumer le mieux fait
qu'il y ait. Ayez la circu-
spéciale aussi les détails
notre plan de vente spé-
jour d'hui à

HINERY Co. of Canada,
Limited,
St. Guelph, Ont. 41

DE SERVES S D'ARGENT

ion qui est passée à l'état de
ment les cultivateurs qui font
ce les Appareils "UTILITY".
les résultats obtenus avec ces
nes.



les

25

25

25

L'INDUSTRIE LAITIÈRE

Progrès remarquable de cette industrie due aux exportations de beurre et de fromage

Le Ministère de l'agriculture rapporte une augmentation de plus de 38% dans la valeur des exportations de produits laitiers du Canada en 1925. Les exportations de l'année dernière se sont montées à \$57,387,990 comparativement à \$41,551,730, en 1924. Cette augmentation remarquable est due en majeure partie à l'accroissement des exportations de fromage et de beurre, la valeur des premières étant passées de \$22,375,787, en 1924, à \$34,575,980, l'année dernière, et la valeur des dernières de \$22,343,939 à \$26,646,535. Il y a eu progrès aussi dans le volume et la valeur des expéditions de crème et de lait frais à l'étranger.

Le tableau comparatif suivant indique le volume et la valeur des produits laitiers exportés au cours des années 1924 et 1925:

		1925	1924
Crème.....	gals.....	4,077,487	31,288,822
	\$	7,000,141	5,328,446
Lait frais.....	gals.....	4,314,193	2,896,279
	\$	784,081	523,327
Beurre.....	livres.....	26,646,535	22,343,939
	\$	9,917,516	8,000,512
Fromage.....	qtx.....	1,507,429	1,214,656
	\$	34,575,980	22,375,787
Lait en poudre.....	qtx.....	70,696	72,650
	\$	740,668	690,451
Lait condensé.....	qtx.....	406,140	402,506
	\$	4,347,778	4,628,913
Caséine.....	livres.....	271,653	17,059
	\$	21,831	4,294

Valeur totale.....\$57,387,990\$41,551,730

IMPORTANT CONGRÈS

Il a été décidé, au congrès des représentants des fabriques de beurre et de fromage du Dominion, tenu à Ottawa, ces jours derniers, qu'il était important, pour le commerce d'exportation, d'avoir l'uniformité des boîtes à beurre et à fromage. Le Dr Grisdale a présidé l'assemblée qui a eu lieu au Château-Laurier.

La discussion porta sur l'uniformité des boîtes à beurre et sur une marque nationale pour le beurre destiné à l'exportation. Les principaux sujets traités furent:

1. L'uniformité des boîtes est-elle désirable? et s'il en est ainsi, doit-elle l'être universellement ou pour l'exportation?
2. Quelle forme et quelles dimensions doivent être adoptées?
3. Genre de bois et épaisseur du matériel et autres questions d'intérêts.
4. Une marque nationale pour le beurre est-elle désirable? Doit-on faire des règlements sur les marques des crèmeries afin d'en venir à l'uniformité des marques?

Le nombre des délégués était d'environ 30. Toutes les provinces étaient représentées.

En réponse à la première question, il fut décidé que l'uniformité des boîtes à beurre était désirable du moins pour l'exportation, étant donné les objections reçues des étrangers au sujet des boîtes.

Une discussion très mouvementée s'engagea sur la deuxième question, l'opinion générale était que la boîte qui approchait la plus du cube était la plus désirable parce qu'offrant une plus grande force de résistance et répondant exactement aux désirs de l'Angleterre.

Finalement une motion de M. O. W. Anderson, secondée par M. Chas. Johnson, demandant une boîte pour le beurre d'exportation de dimensions suivantes 12 x 12 x 12 1/2 fut adoptée. Cette boîte serait aussi clouée et non jointe.

Quant au genre de bois à employer, il fut décidé que les manufacturiers de boîtes ne devraient se servir que de bois sain, sans nœuds et sans écorces. L'essence du bois serait l'épinette.

Le couvercle renforcé de la boîte devra être aussi cloué. Les clous qui seront employés doivent être de deux pouces. On ne devra pas en mettre moins de 5 sur chaque côté. Des clous spéciaux et plus petits seront employés pour le couvrir le.

Quant à l'épaisseur du matériel on s'entendit sur les mesures suivantes: les bouts 3/4 de pouce; les côtés, le fond et le couvercle seront d'une épaisseur d'un demi-pouce.

Le nombre des pièces de bois ne devront pas être de plus de 2 pour les côtés et de 3 pour le couvercle.

Le Culte du Souvenir

La Photographie joue de nos jours un rôle de merveilles.—Pour donner à nos Villages le ton d'une certaine souveraineté artistique, pour propager le Souvenir dans nos Familles il faut la Photographie.
Etablir dans nos Villages un lieu de "Possibilités Photographiques" est le But de notre Organisation.
Nous faisons donc un appel aux Citoyens de tous les Villages de nos Campagnes pour les engager à accepter nos Propositions et à devenir notre Représentant.

Pour informations, s'adresser à

Arto-Photo

Ancienne-Lorette,
Comté de Québec.

Réduisez les frais de l'arrosage

Chaque piastre que vous économiserez sur les dépenses de l'arrosage signifie un dollar de profit de plus. Il n'est pas nécessaire d'acheter du vert de Paris à prix élevé pour détruire les mouches à patates. Il existe un poison meilleur et plus nouveau, l'arséniate de Calcium Niagara. Avec ce fameux poison vous pouvez épargner 64 centins sur chaque baril de solution à arrosage. Vous tuerez plus sûrement les mouches et vous ne brûlerez pas le feuillage des plants comme le fait le vert de Paris. Ceci veut tout simplement dire que les plants seront plus vigoureux, que votre récolte sera bien plus forte.

L'arséniate de Calcium est une très fine poudre blanche, elle tue à mort. Elle se mêle mieux, et étant si fine, elle reste mêlée. Elle adhère donc plus aux plants et dure plus longtemps. Vous pouvez la mêler dans de l'eau, dans la bouillie Bordelaise ou la saupoudrer sur les feuilles.

Employer l'arséniate de calcium cette année, vous n'emploierez jamais d'autre poison à l'avenir. Elle est vendue avec la garantie positive qu'elle donnera satisfaction. Recommandée par les entomologistes les plus compétents. Employée pour détruire tous les insectes nuisibles aux pommes de terre, aux légumes et aux pommes. (Rév.)

Lisez le Bulletin de la Ferme

NIAGARA



VAPORISATEUR SIMPLICITY, No 605

Le meilleur vaporisateur pour verger de 10 acres.
Capacité de 5 1/2 gallons à la minute, à 250 lbs de pression.
Très fort et très durable. Toujours prêt.
Il y a 24 raisons pour lesquelles vous devez employer ce vaporisateur.
Notre catalogue Gratuit les explique.

LES PRODUITS NIAGARA
POUR L'ARROSAGE DONNENT DES RESULTATS

EMPLOYEZ L'Arséniate de Calcium, L'Arséniate de plomb. Réduisez le coût de l'arrosage.

Mettez ce coupon à la Poste aujourd'hui.

NIAGARA BRAND SPRAY
Co'y Limited
BURLINGTON, ONT.

Niagara Brand Spray Co. Ltd.
Burlington, Ont.
Envoyez-moi les explications en français concernant votre offre gratuite sur le poison.
Nom.....
Adresse.....



Produit de Chez Nous et de Qualité, la Poudre à Pâte Puritas a été placée au premier rang par l'analyste en chef du pays. C'est la seule du genre fabriquée dans la Province de Québec. Essayez-la.

DEMANDEZ NOTRE LIVRE DE CUISINE À PURITAS LIMITÉE 175 RUE ST. DOMINIQUE QUÉBEC

Cirings.—Les précédents mouvements ont exercé les bras. On exerce les jambes en exécutant énergiquement à travers la chambre les mouvements du patinage, les pieds munis de fortes brosses, jusqu'à ce que le parquet ait acquis un beau poli. Cet exercice développe tous les muscles des membres inférieurs.

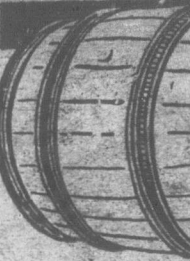

Economique

QUE vous viez sur la que vous l'em pour faire des ou pour prépar aliments, la V Mélasse de E **Entre Fancs** est économique de que la sucrerie hygiénique.

Vous avez la g du gouverneme c'est du pur ju fameuse canne de Barbade.

Ne contient de glucose, n'est falsifiée.

N'oubliez pas jours exiger que de la Véri Mélasse de I **Entre Fancs**

LES BONS EP LA VENDE



Les Vaporisateur "FRIE"

Sont les plus petits monde. Capacité de 2 1/2 à 10 c. v. Soyez les prix du "Friend" ter votre vaporisateur Demandez notre catalogue gratuit.

Succursale can WALTER C. HOLT.

Agent général pour ARTHUR V. Rougemont.

OXYMEL (à l'...

Ce nom ne vous dit peut-être rien, mais si vous employez jamais médo qui le porte "Jamaica". Le bien qu'il vous aura fait pendant la route de vos jours. Il n'a pas la préférence de ceux, mais il est préféré de temps, il vous évitera la bronchite tuberculeuse, et dans tous les maux de gorge, votre toux, larynx.
Deux à prendre. Il ne est nuisible et est recommandé par les médecins. Toutes les bonnes pharmacies.
Prix .60, par maille .60. P. L. rue Garnier, Québec.

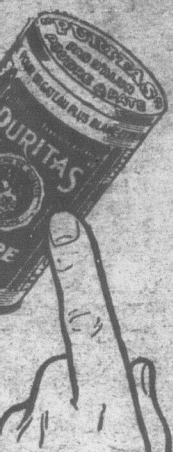

de Chez Nous
la Poudre
Puritas a été
le premier
à l'analyse
du pays.
seule du genre
qui a été
de Québec
Essayez-la.

DEZ NOTRE
E CUISINE
ITAS LIMITEE
ST. DOMINIQUE,
QUEBEC

précédents mouvements
as. On exerce les jambes
ergiquement à travers la
vements du patinage, les
fortes-brosses, jusqu'à ce
t acquis un beau poli. Cet
ppe tous les muscles des
rs.

RA

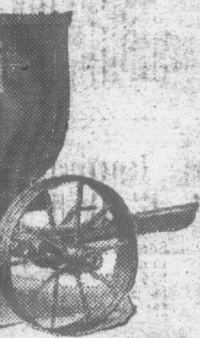

605

ession.

oyer ce vaporisateur.

RA

SULTATS

omb. Réduisez le coût

and Spray Co. Ltd.

gton, Ont.

oi les explications en fran-

nt, votre offre gratuite sur-



Economique!

QUE vous en serviez sur la table, que vous l'employiez pour faire des bonbons ou pour préparer des aliments, la Véritable Melasse de Barbade **Fatra Fatsa** est la plus économique de même que la sucrerie la plus hygiénique.

Vous avez la garantie du gouvernement que c'est du pur jus de la fameuse canne à sucre de Barbade.

Ne contient pas de glucose, n'est pas falsifiée.

N'oubliez pas de toujours exiger que ce soit de la Véritable Melasse de Barbade **Fatra Fatsa**

LES BONS EPICIERS LA VENDENT.



Les Vaporisateurs à Pouvoir "FRIEND"

Sont les plus perfectionnés au monde. Fabriqués en 5 grandeurs: 2 1/2 à 10 c. v. Soyez sûr de posséder les prix du "Friend" avant d'acheter votre vaporisateur cette année. Demandez notre catalogue illustré gratuit.

Succursale canadienne
WALTER C. HOLT, - London, Ont.

Agent général pour QUEBEC
ARTHUR V. CADBOIS
Rougemont, - Québec

OXYMEL (à l'Eucalyptus)

Ce nom ne vous dit peut-être pas grand chose; mais si vous employez jamais une bouteille de remède qui le porte "Jamais vous ne l'oublierez". Le bien qu'il vous aura fait vous portera à le tenir pendant le reste de vos jours.

Il n'a pas la prétention de guérir de tous les maux, mais il en prévient plusieurs. Employé en temps, il vous évite la bronchite, peut-être même la tuberculose, et dans tous les cas soulagera vos maux de gorge, votre toux et toute affection du larynx.

Deux à prendre, il ne contient aucune drogue nuisible et est recommandé par des autorités médicales. Toutes les bonnes pharmacies le vendent. Prix .50, par maille .60. P. LaRose, fabricant, 126, rue Garnier, Québec.

LE COIN DES JEUNES

Le rendez-vous des élèves-fermiers et jardiniers

Concours littéraires

Le dernier sujet était le suivant: Comment employer utilement l'hiver sur la ferme? Tous se sont donnés la peine de traiter cette question. Et en dépit d'idées prises un peu partout, ce qui prouve que vous lisez, la plupart des travaux faisaient preuve d'esprit d'observation et d'originalité.

Nous avons primé ceux des concurrents dont la copie nous permettait de conclure que, chez eux, on passait l'hiver de façon à la fois pratique et intéressante. Nous avons négligé ceux qui relataient des travaux faits autant en une saison qu'en une autre, comme l'alimentation des animaux, etc... Et, après avoir énuméré assez complètement les besoins de l'homme et de la femme en hiver, j'aime bien entendre dire qu'on s'amuse bien en hiver, que vous profitez des beaux soirs pour faire des réunions familiales. Car, n'oubliez pas, petits gars, petites filles, que plus vous trouvez de l'intérêt et de l'agrément près de la terre qui vous a vu naître et vous fait vivre, près de votre clocher, plus vous aimerez votre besogne et moins vous penserez à la quitter, car l'amour de son travail et de sa patrie est basé sur ce lien solide qui existe entre nous et les gens qui nous entourent... L'exemple entraîne, et voilà pourquoi plus nous établissons dans notre entourage, de relations sociales suivies, plus nous trouverons la vie supportable; ces petits plaisirs, résultant de cordiales relations, feront oublier et disparaître les ennuis que nous apportent la monotonie ou la difficulté de nos travaux.

Et le bonheur, n'est-ce pas enfin, dans toute situation, de constater que notre sort n'est pas pire que celui des autres et qu'il n'en tient souvent qu'à nous de le rendre plus attrayant?

PROCHAIN CONCOURS

Quels sont les arbres qui croissent sur la ferme de votre frère, et à quoi servent-ils?

Mêmes conditions qu'au mois dernier, excepté ce qui suit: Comme nous avons reçu des plaintes, demandez à vos parents de nous envoyer en même temps que votre copie le certificat suivant:

CERTIFICAT

Je, (Monsieur ou Madame) certifie que la composition ci-jointe a été composée et écrite par (nom de l'élève).

Nous tenons à décharger notre responsabilité et à primer le travail de l'élève et non celui d'une personne plus instruite. N'empêche que pour le concours actuel, comme pour les autres, les enfants peuvent se renseigner de leurs lectures, ou auprès de leurs parents, mais doivent composer eux-mêmes leurs concours.

J'espère que tous les parents comprendront cette mesure puisqu'elle vise à la justice et à l'intérêt de tous.

Nous recevrons les copies pendant tout le mois d'avril.

ADRIEN DESAUTELS.

HEUREUX GAGNANTS DU DERNIER CONCOURS

1. Florence Mongrain (Auguste), Luceville, Rimouski. \$1.50
 2. Hélène Daigle, (Raoul), Tourville, L'Islet. 1.25
 3. Georges Angers, (Joseph), S.-Césaire, Rouville. 1.00
 4. Hermine Mahair, (Joseph), R. No. 1, Beauharnois. .75
 5. Germaine Chamberland, Baie-des-Sables, Matane. .50
- Total. \$5.00

MENTIONS HONORABLES

- Albert Angers, (Joseph), St-Césaire, Rouville.
Hélène Barreault, Petit Carleton, Beauharnois.
Emilien Rainville, (Evangéliste), S.-Félix-de-Valois, Joliette.

AVIS PUBLIC

Cité de Québec, - Bureau d'Hygiène.

Le Bureau d'Hygiène de la Cité de Québec donne avis à tous les cultivateurs et à tous les fournisseurs de lait et de crème, que le règlement concernant la consommation et la vente du lait et de la crème dans la cité de Québec n'a pas été amendé ni abrogé. Malgré les prétentions de certaines laiteries de Québec, ledit règlement est toujours le même et tout lait et crème qui entrent dans la Cité de Québec doivent provenir de vaches laitières qui ont subi ANNUELLEMENT l'épreuve à la tuberculine faite sous le contrôle et par le Vétérinaire de la Cité.

Le BUREAU D'HYGIENE de la Cité est décidé de faire observer le règlement dans toute son intégralité et les délinquants seront punis suivant la loi par la confiscation de leur marchandise ou l'amende.

Le Bureau d'Hygiène de la Cité de Québec,
par Jos. GOSSELIN, M.D., D.H.P.
Directeur du Service.

Pois de grande culture pour le centre de Québec

De tous les grains que l'on cultive dans la région du centre de Québec, il n'y en a aucun qui soit plus avantageux que les pois pour l'alimentation des animaux de la ferme. Pendant une moyenne de quatorze ans, à la station expérimentale de Cap-Rouge, ils ont rapporté à raison de 2,158 livres par acre, tandis que l'avoine donnait 2,307 livres, le blé 1,596 livres et l'orge 1,541 livres. Quand on considère que la protéine est de beaucoup l'élément le plus coûteux de la ration et que les pois de grande culture en contiennent environ 19% contre 9.0, 9.2 et 9.7 respectivement pour l'orge, le blé et l'avoine, on voit combien cette légumineuse est précieuse pour l'alimentation des bestiaux.

Les pois servent à bien des choses. — Tout en se servant de pois mûrs, broyés ou entiers, suivant les circonstances, pour l'alimentation des animaux, le cultivateur peut semer un mélange de pois et d'avoine, qui peut être employé comme fourrage vert, comme foin ou comme ensilage. Il existe une bonne demande de pois pour la consommation humaine dans le centre de Québec, mais on préfère une variété blanche, sans taches noires. Comme les pois prennent leur azote dans l'air, il est réellement surprenant que l'on n'en cultive pas beaucoup plus qu'on le fait dans ce district.

Essais de variétés à Cap Rouge. — Nous nous sommes procuré des variétés et des espèces de toutes les provinces du Canada et de tous les états de la République Américaine qui se sont occupés de la culture des pois. Nous avons pu faire ainsi un essai des meilleures espèces sur une grande échelle. Parmi toutes celles qui ont été essayées plus de cinq ans, c'est le Solo, un pois brun grisâtre, qui a le mieux rapporté. Il a produit à raison de 2,235 livres par acre pour une moyenne de dix ans, tandis que le pois Arthur vient en tête des pois blancs, avec 2,226 livres, pour les mêmes saisons.

MARQUES DE COMMERCE

En tout pays, demandez le GUIDE DE L'INVENTEUR qui sera envoyé gratuit.

MARION & MARION

364, rue Université, - Montréal
72 1/2 rue St-Pierre, - Québec
et Washington, D. C.

Pour la Protection des Brevets

Venez à moi avec confiance. Envoyez votre invention ou demandez un registre d'INVENTION GRATUIT.

Nom.....
Adresse.....
Ecrivez votre nom clairement

FRANK Z. H. POLACHEK
PATENT ATTORNEY
CONSULTING ENGINEER
70 WALL ST.
NEW YORK

Balaying.—Ce sport se pratique à l'aide d'un instrument en forme de T dont la traverse est munie de longs poils. On frotte énergiquement le parquet avec cette partie velue, jusqu'à ce que la poussière qui s'y trouvait s'envole sur les meubles, cheminées et corniches.

21 Pierres-Extra mince STUDEBAKER

La Montre Assurée.

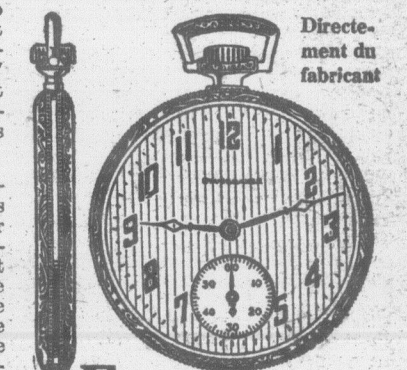

Directement du fabricant

EXPEDIEE POUR

\$1.00 COMPTANT

Seulement \$1.00. La balance en paiements mensuels faciles. Vous aurez cette fameuse montre Studebaker assurée pour la vie; un choix de 60 jolis boîtiers artistiques; huit ajustements; comprenant chaud, froid, isochronisme et 5 positions — directement du manufacturier au plus bas prix jamais marqué pour qualité égale. Demandez aujourd'hui même notre livre de nouveaux modèles de montres.

Chaîne de montre GRATUITE

Pour un temps limité nous offrons une magnifique chaîne de montre GRATUITE. Ecrivez tandis que l'offre est en vigueur.

Mallez le coupon pour livre GRATUIT

Ecrivez immédiatement pour avoir une copie de ce livre. Voyez les plus nouveaux et jolis boîtiers artistiques et cadrans Studebaker. Lisez comment vous pouvez obtenir une montre garantie Studebaker à 21 pierres directement du fabricant — épargnez beaucoup d'argent — et payez-la par versements mensuels faciles. Bénéficiez de l'offre d'une magnifique chaîne gratuite, tandis qu'elle est en vigueur.

STUDEBAKER WATCH CO.
of Canada Limited,
Dept. H197. Windsor, Ont.

Studebaker Watch Co. of Canada Limited,
Dept. H197 Windsor Ont.
Veuillez m'adresser votre livre gratuit de nouveaux modèles de montres et des renseignements sur votre offre à \$1.00 comptant.
Nom.....
Adresse.....
Cité.....Prov.....

L'AGRICULTURE A L'ÉCOLE
OU LE
MEMENTO AGRICOLE DE
L'INSTITUTRICE

Notre concours de
feuilles

"Le Bulletin de la Ferme a publié dernièrement le résultat du concours de feuilles de plantes ligneuses que nous avons organisé durant l'été de 1925.

Malgré le petit nombre de collections qui nous sont parvenues, nous avons eu beaucoup de satisfaction dans l'appréciation de ce concours parce qu'il était facile de constater le progrès croissant des concurrents dans la préparation des collections. En effet, plusieurs d'entre eux n'étaient pas des nouveaux pour nous puisqu'ils avaient pris part aux concours de 1923 et 1924.

En général, les collections étaient suffisamment complètes quand au nombre des espèces récoltées. Nous avons limité le pointage à 40 espèces et deux collections seulement ont mérité ce nombre. Quand nous demandons des espèces à bois seulement, il faut bien savoir que les plantes herbacées ne comptent pas. Il est inutile de risquer d'en mettre parce que cela ne fait que contribuer à faire perdre des points sur l'apparence générale.

Nous avons fourni des étiquettes gommées; il fallait s'en servir. Il n'en est pas des feuilles comme des plantes complètes. Dans l'identification d'une simple feuille, un spécialiste, à moins d'avoir une mémoire prodigieuse peut fort bien se tromper. L'erreur est rendue encore plus facile lorsqu'on met comme feuilles simples, des parties de feuilles composées. Les indications qu'il était convenable de mettre sur les étiquettes nous auraient facilité de beaucoup le travail d'identification. Lorsque nous ne connaissons pas les plantes ou qu'il était impossible de les identifier par les moyens ordinaires, nous n'avons mis aucune indication sur les feuilles parce que nous tenons beaucoup à la probité scientifique.

Comme les concurrents ont pu le voir d'après le tableau déjà publié, le jugement a été fait d'après une échelle de pointage. Ce procédé semble donner entière justice à tous les intéressés parce qu'alors, le juge n'est plus porté à aucune exagération dans les qualités et les défauts. Dans cette tâche, nous avons été aidé par M. J.-P. Belleau, B.S.A.

Les prix que nous avons distribués correspondent bien peu à la somme de patience et de travail qu'il a fallu à nos amis pour préparer les collections qu'ils nous ont soumises. Un tel travail demande du goût, du temps, chose dont les instituteurs ne peuvent pas toujours disposer. Personne ne connaît plus que nous la somme de travail qu'il faut mettre dans la préparation d'une collection comme chacune de celles qui nous ont été envoyées. Les collections qui n'ont pas été primées ont toutes une réelle valeur comme collections scientifiques et méritent d'être utilisées en classe pour illustrer des leçons de choses sur le sujet.

Nous avons encore un certain nombre d'étiquettes gommées pour les collections de feuilles d'arbres. Si des instituteurs veulent s'en procurer, nous pourrions encore leur en envoyer.

Nous organisons un autre concours de plantes cette année. Les détails n'en sont pas encore définitivement fixés. Nous annoncerons ce concours dans "Le Bulletin de la Ferme", au cours des mois d'avril ou de mai. Il est probable que nous ferons collectionner, cette année, des plantes nuisibles.

Nous inviterons tous nos anciens concurrents à s'occuper activement de ce concours.

OMER CARON,

Botaniste,

Ministère de l'Agriculture, Québec.

ESCALOPES DE HOMARDS

Faites une préparation comme il est indiqué à la recette "Pouding aux huîtres", mais employez une boîte de homards, au lieu des huîtres.

Quels sont les produits agricoles de la province de Québec

Comme nous l'avons annoncé dans notre numéro du 11 mars, Mademoiselle Antonine Bouchard, de Sainte-Flavie-de-Rimouski, a gagné le premier prix de notre concours sur le sujet suivant: "Quels sont les produits agricoles de la province de Québec?" Mademoiselle Bouchard a préparé un excellent travail que nous nous plaisons à reproduire ci-après, convaincus que nos lecteurs le liront avec intérêt.

"Les braves "habitants" de notre chère province de Québec ne se livrent pas pour rien à la noble profession d'agriculteur. Par un travail intelligent et persévérant, ils font jaillir de la terre, qui vient souvent des aieux, les produits nombreux et variés énumérés ci-dessous.

"La valeur de nos céréales est incontestée. Nos mères excellent dans l'art de pétrir du bon pain doré avec le blé de "chez nous" et vous savez l'usage que l'on fait de l'avoine, du seigle et de l'orge pour l'alimentation des bestiaux. — Que dire de nos fourrages tels le mil, le trèfle, la luzerne? Ne rendent-ils pas de très grands services à nos cultivateurs? — Il vous suffirait de savourer un de nos bons "bouillis" pour apprécier nos choux, navets, carottes et tous ces succulents légumes qui croissent dans nos jardins. Je n'oublierai pas la patate, ce précieux tubercule avec lequel nous faisons tant d'argent. — Nous avons nos fruits à nous: les pommes, les prunes, les cerises, les cassis, les groseilles, les gadelles rouges et il y a du plaisir à faire la cueillette des fraises sauvages, framboises, bluets, atocas...

"Ce n'est pas tout ce que produisent nos fermes. Nos agriculteurs sont fiers d'être les heureux propriétaires d'élevants chevaux d'ouvrage, d'excellentes vaches à lait, de bons porcs, de beaux moutons et d'une remuante basse-cour. Le rendement de tous ces animaux constitue une immense source de richesses. Parlons un peu de notre industrie laitière! Il ne faut pas réfléchir longuement pour constater ce que rapportent de profits, chaque année, notre beurre et notre fromage. La peau tannée de nos bêtes de somme ne forme-t-elle pas un très bon cuir? La chair du bœuf, de l'agneau et du porc n'est-elle pas estimée? Nos œufs n'ont-ils pas leur vogue sur le marché?"

"Nos fermières québécoises sont très ingénieuses. Donnez-leur du lin, elles confectionnent de fines toiles; avec la laine de leurs blanches brebis, elles fabriquent des tissus divers qui font honneur à l'agilité de leurs doigts délicats.

"C'est le domaine respectif de chacun de nos campagnards, qui donne à la famille le bois de chauffage ou le bois

Arrêtez cette démangeaison

Souffrez-vous après cette sensation douce et rafraîchissante que... la démangeaison est disparue. Alors faites l'essai de la prescription D. D. D. C'est un liquide qui lave et adoucit et qui donne un soulagement instantané, à la première application.

Dès l'instant que ce liquide adoucissant rafraîchissant touche la peau, la démangeaison disparaît. Elle disparaît absolument; la torture de cette cuisante démangeaison cesse.

Prescription D. D. D. et savon D. D. D. en vente chez tous les pharmaciens.

D.D.D. Bouteille d'essai

D. D. D. Co., 117, Lyall Ave., Toronto, Canada

Envoyez-moi un flacon d'essai de D.D.D. Ci-joint 10 Cents de Dollars pour frais d'emballage et de poste.

Nom.....

Adresse.....

La saveur originale du



se révèle pleinement dans la tasse.

nécessaire à la construction d'un nouvel établissement. Qui n'a pas hâte aux premières gelées d'avril? Quel plaisir ce sera de courir les érables et de nous régaler de notre délicieux "sucre du pays"!

"Comme vous le voyez, j'ai eu raison de dire précédemment que les produits agricoles de notre belle province sont nombreux et très variés. Nous avons ici de quoi nous vêtir, nous nourrir, nous chauffer, nous régaler. Si la culture "chez-nous" exige bien des sueurs, elle n'est pas une tâche ingrate puisqu'elle récompense au centuple notre dur labeur. Cramponnons-nous au sol comme disait Cartier, et cessons de grossir le nombre, déjà trop grand, des pessimistes de l'heure présente qui ne

voient que du noir à la campagne. Si nous n'avons pas assez d'esprit et de cœur, pour comprendre et aimer une œuvre qui s'effectue dans la confiance et sous le regard continu du "Maître", au moins, ne ridiculisons pas l'agriculteur, qui, comme le Créateur, donne la pâture aux petits des oiseaux et... au genre humain tout entier.

Antonine Bouchard, Inst.

"La clé d'or"

Cette revue, annoncée depuis quelque temps, vient de paraître. Ce premier numéro renferme des articles importants sur la publicité en général, la publicité par l'imprimé, les organes de commerce (house-organs) qui prennent de plus en plus une place importante dans la publicité. Dans les trente-deux pages qu'elle renferme "La Clé d'Or", en outre de gravures intéressantes, contient des articles sur la correspondance commerciale, l'évolution de la publicité, la vente par correspondance, les maximes publicitaires, l'étalage dans les vitrines, une bibliographie de récents ouvrages sur la publicité, des notes, des commentaires, des nouvelles, etc.

Cette revue s'adresse particulièrement à tous ceux qui font de l'annonce, soit dans les journaux, soit par catalogue, circulaires, lettres, etc., et elle leur sera largement utile en idées nouvelles, renseignements, suggestions, etc.

Ne manquez pas le premier numéro. "La Clé d'Or" est publiée par L'Argus de la Presse Internationale, sous la direction de M. Raoul Renault, journaliste et publiciste, au No 552 de la 1ère Avenue, Québec.

Numéro spécimen sur demande.

Ne portez pas de bandage



Confort parfait garanti

avec chaque appareil Brook. Nouvelle découverte. Merveilleuse. Ni ressort ni tampons nuisibles. Cousins à air automatique. Relie et amène les parties affectées ensemble, comme vous le feriez d'un membre fracturé. Pas d'onguent ni d'emplâtres. Durable et bon marché. Afin d'en donner la preuve, nous en envoyons sur essai. Gare aux imitations. Cherchez la marque de commerce portant la photo et la signature de M. C. E. Brooks, qui se voient sur chaque appareil. Il n'y en a pas d'autre véritable. Renseignements complets et brochures envoyés gratuitement sous enveloppe cachetée.

BROOKS APPLIANCE CO. 25 State St. Marshall, Mich.

Il stimule la Croissance des Enfants

Les médecins le recommandent à cause de son pourcentage élevé de dextrose — l'élément producteur d'énergie dans la nourriture



C'est l'aliment producteur d'énergie par excellence — il est pur, nourrissant et délicieux. Donnez-leur en autant qu'ils en veulent!

EDWARDSBURG CROWN BRAND SIROP DE MAÏS The CANADA STARCH CO LIMITED MONTREAL



La cuisine canadienne

HADDOCK AUX FINES

Laver le poisson soigneusement dans une lèchefrite avec... hachés fin et persil haché fin. Faire deux incisions à travers et arroser d'un peu de beurre... ter assez d'eau pour couvrir... lèchefrite, la moitié d'un citron tranches minces, cuire au f... minutes.

PATE AU SAUMON

Egoutter une boîte de saumon... les arêtes, disposer le saumon plat beurré allant au four, c... sauce blanche assez épaisse... jaune d'œuf, délayer dans... deux tasses de pommes de terre recouvrir le plat de saumon et très chaud, 20 minutes.

POUDING AUX HUÏTRES

Faire cuire au court-bouilli... pine d'huîtres, égoutter et cor... dans un plat allant au four, d... de biscuits au soda cassés as... vrir d'un rang d'huîtres, ré... tion jusqu'à ce que les h... toutes employées, finir par u... cuits. Ajouter un peu de f... huîtres, hier avec un peu de f... avec un peu d'eau, assais... poivre.

Colorez - les av Teintures Dia

Vous teindrez et colorerez vos vêtements avec succès, à votre domicile, en employant les "Teintures Diamants". Vous n'avez qu'à faire tremper dans l'eau froide lorsqu'il s'agit de teintes délicates et pâles, ou de faire bouillir pour obtenir des couleurs fortes et prononcées.

Chaque paquet de 15c. direction si simple que toute... teindre ou colorer, les articl... les soies, rubans, blouses, manteaux, bas, chandails, vertures, tentures, tout con... Achetez les "Teintures pas d'autres — et dites touj... pharmacien, le genre de tu... voulez teindre, si en soie, en... en coton ou de texture mêlée... poivre et un pincée de m...



ALLEN NOUVEAUTES, ST-ZA

du
LA
 la tasse.

voir à la campagne. Si
 as assez d'esprit et de
 apprendre et aimer une
 ctue dans la confiance
 d continu du "Maître",
 diculisons pas l'agricul-
 le Créateur, donne la
 ts des oiseaux et... au
 ut entier.

e Bouchard, Inst.

clé d'or"

annoncée depuis quelque
 paraitre. Ce premier nu-
 es articles importants sur
 général, la publicité par
 anes de commerce (house-
 ment de plus en plus un-
 dans la publicité. Dans
 ages qu'elle renferme "La
 utre de gravures intéres-
 des articles sur la corres-
 erciale, l'évolution de la
 le par correspondance, les
 taires, l'étalage dans les
 liographie de récents ou-
 lierité, des notes, des com-
 ouvelles, etc.

adresse particulièrement à
 it de l'annonce, soit dans
 par catalogue, circulaires,
 elle leur sera largement
 ouvelles, renseignements,

pas le premier numéro.
 est publiée par L'Argus
 ernational, sous la direc-
 ul Renault, journaliste et
 o 552 de la 1ère Avenue,

men sur demande.

Enfants

C'est l'aliment
 producteur
 d'énergie par ex-
 cellence — il est
 pur, nourrissant
 et délicieux.
 Donnez-leur en
 autant qu'ils en
 veulent!

CB12

VENNAT
VENNAT
 IS
 ONTRÉAL

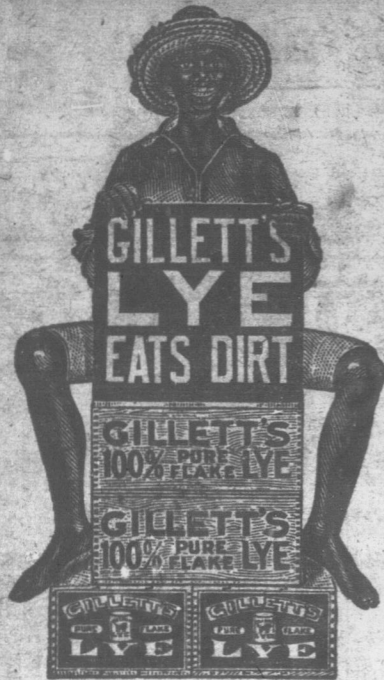

La cuisine canadienne

HADDOCK AUX FINES HERBES

Laver le poisson soigneusement, le met-
 tre dans une lèchefrite avec deux oignons
 hachés fin et persil haché fin, sel et poivre.
 Faire deux incisions à travers le poisson
 et arroser d'un peu de beurre fondu. Ajouter
 assez d'eau pour couvrir le fond de la
 lèchefrite, la moitié d'un citron coupé en
 tranches minces, cuire au four 30 à 40
 minutes.

PATE AU SAUMON

Egoutter une boîte de saumon, enlever
 les arêtes, disposer le saumon dans un
 plat beurré allant au four, couvrir d'une
 sauce blanche assez épaisse. Ajouter un
 jaune d'œuf, délayer dans un peu de lait
 deux tasses de pommes de terre pilées, en
 reconvrir le plat de saumon et cuire au four
 très chaud, 20 minutes.

POUDING AUX HUITRES

Faire cuire au court-bouillon une chopi-
 ne d'huitres, égoutter et conserver le jus.
 dans un plat allant au four, disposer un lit
 de biscuits au soda cassés assez gros, cou-
 vrir d'un rang d'huitres, répéter l'opéra-
 tion jusqu'à ce que les huitres soient
 toutes employées, finir par un rang de bis-
 cuits. Ajouter un peu de lait au jus des
 huitres, lier avec un peu de farine, délayer
 avec un peu d'eau, assaisonner, sel et
 poivre.

**Colorez-les avec les
 Teintures Diamants**

Vous teindrez et
 colorerez vos vête-
 ments avec succès, à
 votre domicile, en em-
 ployant les "Teintures
 Diamants". Vous n'a-
 vez qu'à faire trem-
 per dans l'eau froide
 lorsqu'il s'agit de tein-
 tes délicates et pâles,
 ou de faire bouillir
 pour obtenir des cou-
 leurs fortes et pronon-
 cées.



Chaque paquet de 15c. contient la
 direction si simple que toute personne peut
 teindre ou colorer, les articles de lingerie
 les soies, rubans, blouses, jupes, robes,
 manteaux, bas, chandails, rideaux, cou-
 vertures, tentures, tout comme du neuf.
 Achetez les "Teintures Diamants" —
 pas d'autres — et dites toujours à votre
 pharmacien, le genre de tissu que vous
 voulez teindre, si en soie, en laine, en toils
 en coton ou de texture mêlée.
 poivre et un pincée de muscade râpée.

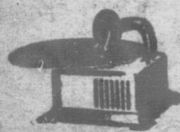

GRATIS Ce pho-
 nographes
 ou 100 autres belles pri-
 mes. Demandez 50 pa-
 quets de graines, quand
 vendus retournes \$3.00.
 Catalogue de 500 bargains
 gratis.

ALLEN NOUVEAUTES, ST-ZACHARIE, QUE.

Chez-nous
 Section féminine Le foyer, L'Ecole

La toilette du bébé

Pour garder l'enfant en bonne santé, il faut le tenir dans un état
 de grande propreté.

Il faudra dès son premier mois se procurer un bain de faïence ou
 de métal, une couverture ou une grande serviette douce, un tablier de
 caoutchouc, deux petites débarbouillettes faites dans du vieux linge
 pour le lavage du bébé, des serviettes molles pour l'essuyer, un thermo-
 mètre à bain pour toujours le donner à la même température, une
 brosse douce pour ses cheveux et un petit peigne.

Vous placerez sur une tablette de métal ou de bois un pot de verre
 rempli d'eau bouilli, renouvelée deux fois par jour pour laver les tétines,
 une boîte de coton absorbant, un petit pot d'huile d'olive pour enduire
 les plis de la peau après le bain et après chaque selle, un morceau de
 savon de castille, un morceau de savon pour y planter les épingles de
 sûreté, un biberon et des tétines pour donner de l'eau bouillie à
 l'enfant, une bouteille d'eau bouillie.

Vous aurez aussi besoin d'un seau couvert pour y faire tremper
 les couches et les piqués en attendant de les laver. Tous ces objets
 vous faciliteront votre besogne et valent plus que le prix que vous les
 paierez.

Quand un enfant vient au monde, il n'a pas d'habitudes; il aura
 celles que vous lui donnerez. Si vous adoptez des heures régulières
 pour ses repas, son bain, son sommeil, si vous le tenez propre et sec
 et lui donnez du bon air en abondance vous l'élèverez avec le minimum
 de fatigue.

La meilleure alimentation est bien celle que vous pouvez lui don-
 ner et cela vous enlève l'ennui et les dépenses de préparer sa nourriture
 et de prendre soin des bouteilles. Ne vous laissez pas influencer par
 vos voisines qui voudraient vous convaincre d'essayer des nourritures
 artificielles. Si votre lait diminue, ne vous découragez pas, prenez
 des repas réglés, une pinte de lait par jour, donnez les repas du bébé
 à intervalles réguliers, prenez du repos autant que vous le pourrez
 et tâchez de ne pas vous inquiéter inutilement et tout ira bien.

La nervosité, l'irritabilité influent sur l'enfant, surveillez-vous
 dans son intérêt, lorsque le bébé pleure, au lieu de lui donner à boire,
 faites-lui prendre une petite quantité d'eau bouillie. Quand votre
 enfant sera malade, au lieu de le soigner à tâtons, faites-le voir au
 médecin et suivez ses conseils.

Cousine Avette.

La broderie est un agréable passe-temps



Rideau 335 bis. 30 pos de large, hauteur broderie 36 pos, longueur toile 2 ver.
 Patron au carbone 60c, perforé \$1.25. Etampage seul \$1.75. Etampé sur coton fini toile \$2.75
 sur pure toile légère \$4.00.
 Coton M. F. A. pour la broderie 1½ dos. à 45c la dos.

LE BULLETIN DE LA FERME Case 129 Québec.

King Cole
ORANGE
PEKOE
 "L'EXTRA" DANS LE THÉ
 DE CHOIX.

Versez votre sauce sur le plat préparé,
 arrosez d'un peu de beurre fondu, cuire
 au four 40 minutes.

HUITRES FRITES

Choisir de grosses huitres Malpeques,
 les égoutter dans la passoire. Rouler les
 huitres, une à une dans de la farine, les
 tremper dans un jaune d'œuf délayé dans
 un peu de lait, et les rouler alors dans de
 la chapelure très fine. Faites cuire une
 demi-douzaine à la fois dans de la graisse
 très chaude. Pour bien réussir une friture,
 il doit y avoir assez de graisse dans la poêle
 pour y faire flotter les huitres, et la friture
 doit être fumante avant d'y jeter les
 huitres.

SAUCE AUX HUITRES

Faire fondre dans une casserole deux
 onces de beurre, y mêler deux onces de
 farine, ajouter assez de lait bouillant pour
 en faire une sauce assez épaisse. Ajoutez
 le jus d'une chopine d'huitres et les huitres
 coupées en petits dés, sel et poivre. Faites
 cuire dix minutes et servez sur des toasts
 beurrées. Cette sauce est aussi excellente
 pour servir avec les poissons bouillis.

Pilules GALEGINES



Reconnu par le
 monde entier comme
 le remède le plus
 puissant pour le
 développement
 du buste.
 Le flacon \$1.00
 par la poste.

Brochure explicative
 Agence Mondiale d'Importation
 46 St. Alexandre Ch. 511 Montréal

COUPONS D'ETOFFE

Nous vous offrons un bel as-
 sortiment très varié de coupons
 de longueur convenable pour
 certains vêtements tels que cos-
 tumes, matinées, jupons, et ro-
 bes pour dames et jeunes filles;
 chemises d'hommes; aussi d'au-
 tres coupons et pièces de tissus
 des plus récentes teintes et de la dernière mode.
 Argent remboursé si vous n'avez pas entière satis-
 faction. Prix \$1.00 franco. Gros lots bonne valeur
 à \$2.00, \$3.00 et \$5.00 franco.
 George Grattant, Agent Mfg., New Glasgow, Qué.

MUSICIENS

Nous envoyons la Musique en
 Approbation.
 Demandez notre catalogue et nos
 conditions.

Raoul VENNAT
 3770, St-Denis, Montréal.

25

25

25

Actualités avicoles.

ALIMENTATION

1. Alimentation des poulettes.—C'est vers l'âge de 4 mois qu'il convient de mettre les poulettes dans leur poulailler d'hiver. Si elles sont nées de bonne heure, ayant eu les beaux jours de l'été pour se développer, elles seront de ponte précoce. Mais ceci n'est pas à désirer; en effet, la poulette qui pond trop tôt reste petite de taille et sa vitalité en est même souvent affectée, si une nourriture toute spéciale ne vient remédier à cette production trop hâtive.

Pour éviter cette ponte, "avant le temps", il faut diminuer la consommation de pâtée aux grains moulus; et pour cela, augmenter la quantité de grains ronds que l'on sert dans la litière, soir et matin, en abondance. Outre l'exercice que ce mode d'alimentation procurera aux poulettes, la pâtée sera partiellement délaissée par le fait même.

Après le cinquième mois, n'ayant plus à entraver la ponte, la nourriture devra changer; à cette fin, l'on n'aura qu'à diminuer la proportion de grains ronds, et à augmenter celle de la pâtée; il sera bon aussi de leur donner de la pâtée humide une fois par jour; à ce compte la ponte commencera normalement. Je n'ai pas l'intention d'entrer dans le détail de la composition des pâtées; il faut cependant attirer l'attention sur une addition d'huile de foie de morue, dans la pâtée sèche, cette addition est très importante. Son but est de remplacer certaines substances essentielles à la vitalité de la poule, qu'elle ne peut trouver, en quantité suffisante, ni dans son poulailler où les rayons du soleil sont plus ou moins coupés,—le soleil d'automne est assez rare d'ailleurs,—ni dans son alimentation où les substances vivantes figurent en trop faible quantité.

Ainsi donc l'huile de foie de morue assure aux poulettes le double bienfait de la lumière du soleil et de certaines verdure fraîches dont les prive, en grande partie, leur séjour prolongé dans le poulailler. Voici en quelle proportion elle doit entrer dans la pâtée: pour une pâtée d'un jour, suffisante à douze poulettes, ajouter deux cuillerées à soupe d'huile de foie de morue, ou bien une pinte par 100 livres de pâtée sèche. Il est très important de ne faire ce mélange qu'au fur et à mesure. Malgré les précautions indiquées plus haut, certaines poulettes seront trop pressées et pondront avant l'âge de cinq mois; en dépit de leur manque de modération, il faut servir à ces poulettes une pâtée spéciale aux œufs et à l'huile, ainsi qu'à celles dont la ponte est normale; cette pâtée spéciale devra être maintenue pendant la première ponte qui peut durer de 15 à 25 jours.

Ainsi nourries, les poulettes pourront pondre tout l'hiver, et au printemps, on pourra se servir avantageusement de leurs œufs pour l'incubation.

2. Alimentation des poules.—Les poules dont il s'agit ici sont des poules adultes dont les œufs sont destinés à l'incubation. Leur alimentation ne diffère pas de celle des poulettes aptes à donner des œufs pour l'incubation, elle sera pour les unes et les autres bien balancée et variée, c'est-à-dire formée d'éléments d'ordre végétal, animal et minéral.

A. Végétal—grains ronds, cassés, moulus; le blé d'Inde concassé est de toute première valeur; ensuite les grains ronds de blé, de sarrasin, d'avoine, et un peu d'orge. Comme grain moulu, les mêmes, plus du son et du gru. Les cultivateurs devraient avoir toujours du grain moulu, pour faire la pâtée, il est nécessaire.

On le sert dans une trémie de fabrication domestique très facile; voici un modèle que j'emploie: une boîte de bois de 6 pouces de profondeur, (largeur 10 pouces, longueur variable suivant le nombre des poules) le couvercle percé de trous de 3 pouces de diamètre, repose directement sur la pâtée contenue dans la boîte, il descend de lui-même à mesure que la boîte se vide et empêche le contenu de se répandre.

Verdure: choux, les feuilles vertes de l'extérieur sont même meilleures que celles de la pomme; la betterave, moins riche, est tout de même succulente; feuilles de salade, retailles de légumes. Parmi les verdure séchées, le trèfle et la luzerne ont la première place; les balayures de batteries sont excellentes.

B. Animal—la viande crue, du beef scrap, pas trop cependant; les os broyés; le lait est préférable: écrémé, lait de beurre, lait concentré.

C. Minéral—gravier, écailles d'huître, charbon de bois, du sel et de la craie. Le sel de médecine, comme agent purgatif, une fois par semaine; on en donne la valeur de trois quarts d'une cuillerée à thé par poule et on fait dissoudre le sel dans une quantité d'eau suffisante pour bien humecter la pâtée.

Régisseur de la basse-cour
Institut agricole d'Oka, La Trappe

L'ÉPARGNE DU CULTIVATEUR

Le cultivateur doit placer ses économies dans sa ferme d'abord.

S'il lui en reste, il les placera en OBLIGATIONS, première hypothèque des industries qui font vivre l'agriculture, en commençant par celles de sa province, ou en titres d'emprunt émise par le gouvernement, les municipalités, les fabriques, les écoles de cette même province.

Pour toutes indications et suggestions utiles, s'adresser à la maison qui a le plus fait pour l'émancipation économique du Canada français.

Versailles-Vidricaires-Boulais, (limitée), Montréal, rue St-Jacques, Immeuble Versailles.

Nous sommes acheteurs de **CREME**

Que nous payons les meilleurs prix du marché.

Nous faisons nos paiements 2 fois par mois

Important: En expédiant votre crème à Québec plutôt qu'à Montréal, vous sauvez à peu près 50% sur le coût de l'Express.

Ecrivez ou expédiez immédiatement à

BROOKSIDE DAIRY, Ltd.
Chemin St-Louis, QUEBEC

Le registre avicole national du Canada

Le volume du Régistre Avicole National du Canada vient de paraître. Il convient de féliciter les aviculteurs canadiens de la publication de ce volume. C'est une preuve tangible du travail exécuté en aviculture avancée, pour lequel le Canada se taille une belle réputation à l'heure actuelle.

Ce volume présente brièvement l'histoire de l'organisation et des efforts qui ont précédé la formation de l'Association Nationale Canadienne d'Enregistrement des Volailles, ainsi que la constitution de cette association, qui est incorporée selon la loi de la généalogie des animaux; les règlements du concours de ponte national canadien, de son inauguration à jour; les lettres-tatouage enregistrées; les noms des troupeaux enregistrés; la liste des membres de l'Association d'Enregistrement des Volailles; les enregistrements, un index des oiseaux, et un index des éleveurs et des propriétaires.

Le premier enregistrement se lit comme suit: 1. Riverdale 1, Ancona, à crête simple, femelle, règlement A, concours d'Ontario, plaque à l'aile 759, ponte 221 œufs, née le 11 avril 1921, élevée par N. H. Gampp, New Hamburg (Ontario). Il y a 1,575 enregistrements comprenant des Ancona, des

Andalusiennes bleues, des Chanteclers, des Leghorns, des Orpingtons, des Plymouth Rocks, des Rouges de Rhode Island et des Wyandottes. Les Leghorns sont en tête, avec un total de 695, suivies de près par les Plymouth Rocks, au nombre de 659; les Wyandottes sont troisièmes, avec un total de 160.

Ce Régistre Avicole National du Canada sera utile à tous les éleveurs de volailles pedigrees. Il sera vendu un nombre limité de ces volumes; s'adresser au Bureau des Annales Nationales du Bétail, 66, rue Queen, Ottawa, pour tout détail à ce sujet.

A VENDRE

POULETS P. R. Barrés et R. I. Rouges provenant de poudeuses de 150 à 273 œufs accouplées à des coqs de 268 et 281 œufs. Poules enregistrées au concours de ponte à Ste-Anne de la Pocatière et concours à domicile avec certificat du Fédéral. Aussi œufs et coquets provenant de ces poules. Ne retardez pas à donner votre commande le stock est limité. Satisfaction garantie. Les commandes seront remplies par ordre de réception.

Adresse, FERME AVICOLE
Ste-Germaine Station,
Cité Dorchester.

CONCOURS DE PONTE A L'EST ET A L'OUEST DU QUEBEC.

Les concours se sont ouverts le 1er novembre 1925 et se continueront pendant 52 semaines. Chaque parquet contient 10 oiseaux numérotés de 1 à 10.

Les tableaux ci-dessous donnent, dans la colonne de 1 à 10, un état de la production de chaque oiseau pour la semaine. Dans la colonne "H" se trouve le total de la production hebdomadaire de chaque parquet et dans la colonne "T", le nombre total d'œufs à jour dans chaque parquet. Lorsque le nombre total d'œufs est plus élevé que le nombre d'œufs pondus par chaque poule dans la semaine, cela indique que les œufs pondus sur le plancher ont été inclus dans le relevé total du parquet.

Abréviations:—Ch.—Chanteclers;—L. B.—Livournes blanches; P. R. B.—Plymouth Rock Barrées; R. I. R.—Rhode Island Rouges; W. B.—Wyandottes blanches; W. A.—Wyandottes argentées; X.—Parquet en tête; F.—Fièvre d'incubation; M.—Muant.

Sous la direction de la Station Expérimentale A Sainte-Anne-de-la-Pocatière. | Sous la direction de la Station Expérimentale de Lennoxville.
4ème année. Rapport hebdomadaire. Semaine N° 19, finissant le 13 mars 1926

Parquet	Propriétaire et adresse	Race	1	2	3	4	5	6	7	8	9	10	H.	T.	Total Points
1	Calder, C. D.	L. B.	4	5	5	5	5	5	5	4	5	5	48	412	317.7
2	Dalcourt, E.	L. B.	3	4	1	4	5	4	4	3	5	3	33	250	216.8
3	Henry, H.	L. B.	4	4	5	4	5	4	6	5	5	4	42	512	470.2
4	Lachapelle, J. D.	L. B.	5	2	5	5	3	5	2	4	2	3	33	254	263.1
5	Carr, W. A.	P.R.B.	1	2	2	6	2	1	5	6	4	2	27	378	364.2
6	Fournier, Hilaire.	P.R.B.	3	7	3	5	4	2	3	4	6	4	41	489	334.4
7	Lafamme, E. K.	P.R.B.	2	5	5	7	4	5	6	2	2	3	35	426	373.7
8	Proulx, J. A.	P.R.B.	5	4	3	5	1	2	2	2	2	2	22	264	215.1
9	Station Exp., La Ferme.	P.R.B.	6	6	5	6	5	4	6	5	4	1	48	486	436.2
10	Station Exp., Ste-Anne.	P.R.B.	5	5	6	4	7	6	5	7	6	5	56	700	556.8
11	Collège l'Assomption.	R.I.R.	2	2	1	1	2	2	3	2	4	1	19	169	180.9
12	Gormier, Ovide.	R.I.R.	5	5	4	4	5	4	4	5	5	3	37	518	546.4
13	DeRoy, Adélaïde.	R.I.R.	5	3	3	2	1	2	1	4	6	2	27	258	262.3
14	DeRoy, Antoine.	R.I.R.	3	4	5	3	5	4	2	2	2	2	26	237	271.0
15	Galarneau, Eugène.	R.I.R.	5	3	4	2	2	7	4	5	2	2	28	397	376.8
16	Godbout, J. A.	R.I.R.	3	3	4	2	4	4	4	1	1	1	25	361	318.5
17	Hébert, Jos. C.	R.I.R.	4	3	3	3	5	2	4	4	1	4	19	402	326.0
18	Paquet, Chs E.	R.I.R.	3	6	4	4	5	1	6	6	4	3	39	538	501.9
19	Tremblay, J. H.	R.I.R.	5	6	4	5	1	4	3	2	1	2	33	231	221.4
20	Vallée, J. A.	R.I.R.	3	3	2	2	5	4	6	3	2	6	26	477	550.3
													664	7759	7104.2

Parquet	Propriétaire et adresse	Race	1	2	3	4	5	6	7	8	9	10	H.	T.	Total Points
1	Circle Bar P. Farm.	L. B.	3	3	0	1	4	4	5	6	3	4	33	505	492.1
2	Laurel P. Farm.	L. B.	5	5	1	3	5	1	2	1	2	5	30	624	583.6
3	Montreal W. P. Farm.	L. B.	1	0	3	3	4	1	2	0	1	1	18	261	224.7
4	W. H. Parsons.	L. B.	5	3	4	0	1	6	5	0	3	5	32	660	597.4
5	C. D. Calder.	L. B.	5	5	5	5	5	6	6	5	5	1	48	617	511.9
6	H. J. Hussey.	L. B.	3	2	6	4	0	5	6	0	5	4	35	435	404.9
7	J. C. Mercer.	L. B.	5	3	4	4	5	2	2	3	4	3	35	603	535.5
8	Apple Grove P. Yds.	W. B.	5	4	3	5	5	3	5	2	5	3	40	615	542.9
9	Miss R. G. Knight.	W. B.	4	3	5	2	4	5	4	3	4	4	38	511	424.9
10	Bond Little, R.R. 1.	W. B.	0	4	4	6	0	5	5	4	2	4	34	617	502.7
11	Exp. Station, Len. Que.	B. R.	2	2	4	2	2	5	0	3	0	6	26	631	513.0
12	Exp. Station, Len. Que.	B. R.	5	4	2	5	3	4	5	1	6	5	41	598	502.4
13	Exp. Station, Len. Que.	P.R.B.	6	4	2	3	5	4	7	2	4	4	42	622	517.2
14	H. R. Drew, R.R. 3.	B. R.	2	4	0	1	3	0	1	3	4	2	21	264	197.5
15	Mrs. Alex. MacKay.	B. R.	6	6	2	4	0	6	5	2	6	4	42	518	516.8
16	Wm. C. Strong.	B. R.	0	3	2	0	0	1	0	0	3	2	11	390	330.0
17	John E. Burnet.	B. R.	2	2	1	0	4	2	3	2	1	3	20	285	227.7
18	E. K. Lafamme.	B. R.	3	3	0	4	2	1	2	0	3	4	22	374	307.3
19	Fred Bell.	R.I.R.	2	5	5	4	2	0	5	6	3	3	33	423	390.0
20	Oka Agr. Institute.	Ch.	5	0	5	6	6	3	2	D	3	0	30	214	221.7
													631	9767	8644.2

LE BULLETIN DE STATISTIQUE

Progrès et avancement

Deux conférences illustrées, ont été données, à l'école d'Oka, par MM. W. W. Fortier, et Pascal Fortier, de la Ferme Expérimentale Abitibi.

Ferme convaincu, ce par son expérience des six dernières années, que les très grands avantages que la province de Québec offre au cultivateur de volailles, M. W. Fortier, a traité cette question audacieuse nombre dans le mars dernier.

LE MARCHE DE MONTRÉAL AVICULTEURS

D'après le conférencier, dans le marché de Montréal, le chiffre d'affaires qui s'est élevé, en aviculture, pendant la première semaine de mars, à Montréal, 9,563 caisses de d'œufs, lesquels, évalués à 42,373 caisses d'œufs de douzaine, font le joli montant payé pour les œufs achetés pendant la semaine.

Du 1er mai 1925 au 6 mars 1926, un rapport du département du commerce, il s'est vendu 422,373 caisses d'œufs de douzaine, lesquels, évalués à 5,068,476 œufs, font un prix moyen des œufs, 42 centimes, en gros et même 50 centimes.

Le marché des volailles, également rémunérateur, sur qui concerne le marché juif, est en vue d'obtenir un meilleur prix pour la ponte et pour la chair.

Le conférencier énumère les actions les plus fréquentes, qu'avaient eues, au sujet de leur donner un rapide aperçu des conditions de chacun d'eux, en vue de reconnaître les bonnes, le nombre de poules à acheter pour les œufs de reproduction de la mise en incubation, les plus ordinaires des poussins, au sujet le plus grand égoïste de la morue pour combattre les pattes.

M. PASCAL FORTIER

Le conférencier suivant, M. Fortier, ancien élève de l'Institut d'Oka et régisseur de la Ferme Expérimentale de La Ferme, Abitibi, a traité de la question de l'expérience en Abitibi, depuis dans ce pays alors nouveau, et connaît rapidement l'histoire de la colonisation dans cette région, l'arrivée des colons en 1915, avicoles réalisés, surtout depuis que laquelles ils achetaient les œufs pour la valeur de \$100 en 1920, ils trouveront la valeur des œufs dans la propre région et ne devront dépenser qu'environ \$12,000.

M. Fortier souligne en passant que lui rend dans l'exploration, un autre ancien d'Oka, Joubert, ingénieur agricole.

Pour terminer la soirée d'instruction, M. W. W. Lee a lu les yeux sept magnifiques romans en vue d'une campagne de propagande à faire aux États-Unis en faveur de nos richesses et de nos beautés.

OEUF A PRIX É

Ne vendez pas les œufs à prix élevé, mais achetez-les à prix réduit, en vue d'une campagne de propagande, sans danger.

1 combine pour 100 œufs.
5 combines pour 500 œufs.

En vente chez les pharmaciens, marchands généraux, etc., ou à l'Institut d'Oka.

ROLLAND & ROLLAND
62 rue St-Jacques.

STATISTIQUES ELOQUENTES

Enregistrement

Progrès et avenir de l'aviculture dans la province de Québec

des bestiaux

Deux conférences illustrées, très intéressantes, ont été données, à l'Institut Agricole d'Oka, par M.M. W. W. Lee, aviculteur, à Ottawa, et Pascal Fortier, régisseur de la Ferme Expérimentale de La Ferme, Abitibi.

et gracieusement mis à sa disposition pour la soirée par le ministère fédéral de l'agriculture.

Ferme convaincu, comme il l'est, par son expérience des six dernières années, des très grands avantages que notre vieille province de Québec offre aux éleveurs sérieux de volailles, M. W. W. Lee a, de nouveau, traité cette question devant un auditoire nombreux dans la soirée du 8 mars dernier.

C'est la deuxième soirée de conférences avicoles données par M. Lee en faveur des élèves de l'Institut et des cultivateurs d'Oka et des paroisses voisines, et il mérite vraiment les plus grands éloges pour son travail couronné d'un si plein succès et dont la valeur éducative est incalculable pour les auditeurs qui demeurent pleinement convaincus, grâce à des statistiques éloquentes et vraies, de l'avenir de l'élevage des volailles pour les aviculteurs de la province de Québec.

Le rapport annuel du Bureau national d'enregistrement du bétail, publié par le ministère fédéral de l'agriculture, nous apprend que le nombre d'animaux de race pure enregistrés, qui était de 68,443 en 1924, est monté à 101,573 en 1925. L'augmentation porte principalement sur les chiens et les renards argentés; le chiffre des premiers est monté de 5,760 à 7,534 et le chiffre des derniers de 8,345 à 36,300. Cependant, il y a une augmentation sensible également en ce qui concerne la majorité des autres espèces d'animaux. Voici les chiffres respectifs pour les différentes espèces: Aberdeen

Angus, de 1,749 à 1,815; Ayrshires, de 5,593 à 6,083; chevaux Belges, de 106 à 170; Clydesdales, de 1,096 à 1,140; Guernseys, de 418 à 569; Hackneys, de 22 à 49; Jerseys, de 2,847 à 3,786; Percherons, de 600 à 703; poneys, de 23 à 34; volailles de 590 à 740; moutons, de 10,449 à 14,003; chevaux Standard-bred, de 140 à 188 et pur-sang de 206 à 239. Il y a une légère diminution chez les Herefords, les vaches Red Poll, les porcs et les Shorthorns, mais elle n'est que de 156 pour les derniers; les totaux tombant de 12,842 à 12,686. Le montant pour les enregistrements et les transferts est monté de \$219,214 en 1924 à \$314,723 en 1925.

Lisez le Bulletin de la Ferme

LE MARCHÉ DE MONTREAL ET LES AVICULTEURS

D'après le conférencier, nous avons, dans le marché de Montréal, le deuxième marché du monde par l'importance du chiffre d'affaires qui s'y traite, chaque année, en aviculture. Celui de New-York seul, lui est supérieur. Dans la seule première semaine de mars, il a été reçu à Montréal, 9,563 caisses de 30 douzaines d'œufs, lesquels, évalués à 30 centins par douzaine, font le joli montant de \$86,000, payé pour les œufs achetés pour la consommation.

Du 1er mai 1925 au 6 mars 1926, nous dit un rapport du département fédéral du commerce, il s'est vendu à Montréal 422,373 caisses d'œufs de 30 douzaines chacune, lesquels, évalués au prix moyen de 30 sous la douzaine, font \$3,801,307, au prix moyen des œufs, alors que les œufs frais extras se vendent 42 centins, la douzaine, en gros et même 50 sous au détail.

Le marché des volailles abattues est également rémunérateur, surtout pour ce qui concerne le marché juif, et tout justifie pleinement les soins donnés aux volailles en vue d'obtenir un meilleur rendement pour la ponte et pour la chair.

Le conférencier énumère alors les questions les plus fréquentes que posent les aviculteurs au sujet de leurs volailles et donne un rapide aperçu des réponses qui sont faites à chacun d'eux, concernant la manière de reconnaître les bonnes ponduses, le nombre de poules à mettre avec le coq pour les œufs de reproduction, la date de la mise en incubation, les maladies les plus ordinaires des poussins, et fait à ce sujet le plus grand éloge de l'huile de foie de morue pour combattre la faiblesse des pattes.

M. PASCAL FORTIER

Le conférencier suivant fut M. Pascal Fortier, ancien élève de l'Institut agricole d'Oka et régisseur de la Ferme Expérimentale de La Ferme, Abitibi, qui se fit un plaisir de faire aux auditeurs le récit de ses expériences en Abitibi, depuis son arrivée dans ce pays alors nouveau, en 1911. Il fit connaître rapidement l'histoire de la colonisation dans cette région, depuis l'arrivée des colons en 1915, et les progrès avicoles réalisés, surtout depuis 1922, époque à laquelle ils achetaient des œufs en dehors pour la valeur de \$30,000, alors qu'en 1925 ils trouveront la majeure partie des œufs dans la propre région de l'Abitibi et ne devront dépenser sur cet item qu'environ \$12,000.

M. Fortier souligne en passant les services que lui rend dans l'exploitation de la ferme, un autre ancien d'Oka, M. Armand Joubert, ingénieur agricole.

Pour terminer la soirée d'une façon très instructive, M. W. W. Lee fit passer sous les yeux sept magnifiques rouleaux imprimés en vue d'une campagne de propagande à faire aux Etats-Unis en faveur de nos richesses et de nos beautés canadiennes,

OEUF A PRIX ÉLEVÉS

Ne vendez pas les œufs à prix réduits. Conservation parfaite par les Combines Barral pendant un an. Procédé garanti, économique, sans danger.

1 combine pour 100 œufs \$0
5 combines pour 500 œufs \$2.00

En vente chez les pharmaciens, épiciers, marchands généraux, etc., ou écrivez dept. Q. B.

ROLLAND & ROLLAND LTEE
62 rue St-Jacques, Montréal.

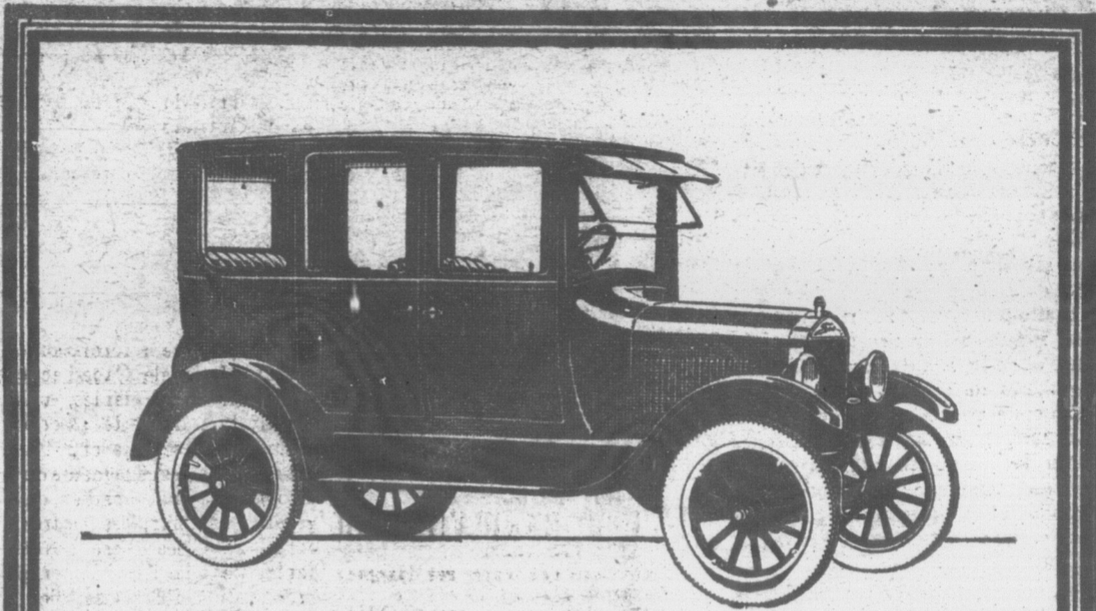

Tout produit qui maintient sa réputation de supériorité la mérite. Une qualité toujours constante a valu au Ford une suprématie qui dépasse de beaucoup tout ce qui a été atteint jusqu'à présent dans l'industrie automobile, puisque le Ford compte plus de onze millions de propriétaires satisfaits d'autos de cette marque.

Le Sedan Fordor ne déroge pas à cette tradition de haute qualité. C'est un auto d'un rare mérite—gracieux, confortable et ayant quatre portes comme le préfèrent tant d'automobilistes. Comme auto de famille il offre toutes les qualités essentielles de transport—fiabilité, roulement facile, économie et belle apparence. La carrosserie est finie avec un vernis laqué très durable dans un choix de deux couleurs—taupe et gris.

Informez-vous chez votre dépositaire Ford au sujet du nouveau plan national de paiements différés.

- Coursière - \$175 comptant, \$35 par mois
- Tourisme - \$200 comptant, \$35 par mois
- Coupé - \$250 comptant, \$40 par mois
- Tudor - \$275 comptant, \$40 par mois
- Fordor \$300 comptant, \$45 par mois

Les paiements comptants ne varient pas malgré la taxe, la licence, les taux d'assurance, de transport et de livraison. Ce plan est administré par la "Traders Finance Corporation, Ltd."



AUTOS - CAMIONS - TRACTEURS

PRODUITS DE QUALITE TRADITIONNELLE

ME

du marché.

ois par mois

crème à Québec, vous sauvez à coût de l'Express.

RY, Ltd. BEBEC

es bleues, des Chante-hornes, des Orpingtons, des Reds, des Rouges de Rhode, Wyandottes. Les Légèreté, avec un total de 695, par les Plymouth Rocks, 659; les Wyandottes sont un total de 160. re Avicole National du utile à tous les éleveurs de grees. Il sera vendu un de ces volumes; s'adresser Annales Nationales du Queen, Ottawa, pour tout jet.

VENDRE

TS P. R. Barrés et R. provenant de ponduses 73 œufs accouplées à des 88 et 281 œufs. Poules es au concours de ponte e de la Pocatière et com- micile avec certificat du Aussi œufs et cochetts de ces poules. Ne retar- donner votre commande est limité. Satisfaction Les commandes seront par ordre de réception.

FERME AVICOLE Germaine Station, Cité Dorchester.

BEBEC.

es de 1 à 10. e "H" se trouve le total ombre total d'œufs est plus le relevé total du parquet W. B.—Wyandottes blan- noxville.

	7	8	9	10	H.	T.	Total Points.
5	6	3	4	33	505	492.1	
2	1	2	5	30	624	583.6	
2	0	1	1	18	261	224.7	
5	0	3	5	32	660	597.4	
6	5	5	1	x48	617	511.0	
6	0	5	4	35	435	404.9	
2	3	4	3	35	608	535.5	
5	2	5	3	40	615	542.9	
4	3	7	4	38	511	424.9	
5	4	2	4	34	617	602.7	
0	3	0	6	26	631	513.0	
5	1	6	5	41	598	502.4	
7	2	4	4	42	622	517.2	
1	3	4	2	21	264	197.5	
5	2	5	6	42	518	516.8	
0	0	3	2	11	390	330.0	
3	2	1	3	20	285	227.7	
2	0	3	4	22	374	307.3	
5	6	3	3	33	423	390.0	
2	D	3	0	30	214	221.7	
					631	9767	8644.2

25
25
25

La diffusion de la science agricole

"Les fermes de démonstration, leur but, leur organisation, l'enseignement qui s'en dégage", tel est le sujet d'une causerie très pratique, que M. Louis-Philippe Roy, chef du service de la grande culture, au ministère de l'agriculture à Québec, a faite, avec grand succès, à l'Institut Agricole d'Oka, ces jours derniers.

Les fermes de démonstration diffèrent absolument des fermes expérimentales, dit-il; ces dernières ont pour but de faire des essais, des recherches, tendant à améliorer les races; leur fin n'est donc pas de faire des revenus, mais plutôt de faire avancer la science agricole, et les bénéfices que vaut actuellement au Canada entier la création du blé Marquis démontrent à l'évidence que cet argent est fort bien placé.

BUT DES FERMES

Les fermes de démonstration, au contraire, visent avant tout à faire réaliser des revenus dans l'exploitation des fermes ordinaires de cultivateurs, en mettant en pratique les données de la science agricole.

La situation agricole telle qu'elle existe dans notre province nécessite: 1o de faire plus de revenus sur la ferme; 2o de mieux traiter nos systèmes de culture et de les adapter aux conditions particulières de chaque région et aux demandes des marchés. Un bon système de culture sur une ferme doit comprendre un certain nombre d'entreprises principales, telles que production du lait et du porc, et quelques productions spéciales, comme aviculture, fruits, légumes, semences, miel, etc.

On peut, ajoute M. Roy, créer plus de revenus sur les fermes en augmentant le volume de nos entreprises et en s'efforçant de produire pendant un plus grand nombre de mois par année, par exemple, lait et porc en hiver.

AMELIORATIONS

Comme moyen d'améliorer rapidement une ferme, M. I. P. Roy préconise: 1o la rotation des cultures; 2o Une judicieuse utilisation des engrais; 3o La bonne division et l'assainissement des terres; 4o La tenue des comptes pouvant éclairer le cultivateur sur ses entreprises.

Le Rév. Père Léopold, directeur de l'Institut, exprima sa gratitude à M. I. P. Roy, au nom des élèves du cours agronomique, et de deuxième année du cours moyen qui assistaient à la conférence. M. Roy avait été présenté par M. H. Bois, professeur d'économie rurale à l'Institut.

Traitement de la semence pour prévenir le charbon de l'avoine

M. R. R. Hurst, de la Ferme Expérimentale de Charlottetown, I. P. E., recommande le traitement suivant pour prévenir le charbon de l'avoine:

Méthodes d'arrosage. — Mélangez une chopine de formaldéhyde (40% de formaldéhyde) dans 40 gallons d'eau. Mettez l'avoine sur un plancher propre, arrosez-la avec la solution de formaldéhyde et mélangez-la parfaitement en la retournant à la pelle. Continuez à retourner jusqu'à ce que chaque grain du mélange soit bien humecté mais ayez soin que le grain ne soit pas trempé de la solution, car un excès de liquide l'abîmerait. Recouvrez ensuite le tas avec des sacs qui ont été saupoudrés avec la solution de formaldéhyde, enlevez ces sacs,

trois heures plus tard, et étendez le tas de grains en une couche mince pour le faire sécher.

Vous pourrez semer ce grain dès qu'il est assez sec pour passer par les tuyaux du semoir, mais il faudra élargir légèrement l'ouverture du semoir parce que les grains seront un peu gonflés. Quarante gallons de la solution suffiront pour traiter de 50 à 60 boisseaux en comptant deux pintes par boisseaux.

Traitement concentré ou traitement à la formaline sèche. — Nous recommandons cette méthode parce qu'elle est sûre, simple, utile et facile à appliquer.

On met le grain en tas sur le plancher de la grange et pendant qu'on le retourne à la pelle pour en faire un autre tas, on le pulvérise avec une solution composée d'une partie de formaldéhyde dans une partie d'eau; on applique cette solution, à raison de une chopine par 25 boisseaux de grain. Pour cette opération, on se sert d'un pulvérisateur à bras ou d'un atomisateur. Cette méthode présente un inconvénient: elle irrite les yeux, les narines et la gorge mais on peut éviter cette irritation en créant une bonne circulation de l'air et en tenant le pulvérisateur près du tas. Après avoir bien pulvérisé l'avoine, on la recouvre de sacs que l'on a également pulvérisés des deux côtés. On enlève les sacs exactement cinq heures après cette opération, on met le grain en sacs et on sème immédiatement. Cette méthode n'est bonne que pour l'avoine.

Choses essentielles pour réussir la culture de la luzerne

La luzerne prend de plus en plus d'importance comme récolte de la ferme dans bien des parties du Canada. Malheureusement il n'en est pas ainsi dans les provinces maritimes. Ce n'est pas que les cultivateurs de ces provinces ignorent les mérites de cette plante, mais presque tous ceux qui en ont essayé la culture jusqu'ici ont échoué complètement ou en partie. Cependant, les recherches expérimentales faites à la station de Fredericton ont démontré que la luzerne peut être cultivée avec succès si les conditions favorisent son développement.

La luzerne préfère un sol riche, argilo-sableux, mais elle vient bien sur la plupart des sols profonds, pourvu qu'ils soient bien équilibrés, raisonnablement propres et en bon état de fertilité. Il faut éviter les sols acides, mais c'est là un défaut que l'on peut corriger par une généreuse application de chaux. En sélectionnant la graine, il faut avoir soin de choisir une variété rustique. Les deux meilleures variétés pour les conditions des provinces maritimes sont la luzerne de Grimm et la luzerne panachée d'Ontario. Lorsque l'on cultive la luzerne pour la première fois dans un champ quelconque, il faut inoculer la graine. Les cultivateurs qui désirent essayer cette inoculation de la graine peuvent obtenir, en s'adressant à la ferme expérimentale centrale, Ottawa, une quantité suffisante de nitro-culture pour traiter un boisseau de semence, gratuitement. La quantité de semence par acre peut varier de quinze à vingt livres, mais cette dernière quantité est celle que doivent employer les débutants, car elle leur permettra d'obtenir une récolte plus touffue. On peut se servir de plantes-abris comme l'orge et le blé lorsqu'ils sont semés clairs, mais nous trouvons qu'il vaut beaucoup mieux semer de la luzerne vers le milieu de juin, sans plante-abri. Si l'on suit cette dernière méthode, les plantes font une poussée beaucoup plus vigoureuse et développent un meilleur réseau de racines qui leur permet de résister au soulèvement du sol le printemps suivant.

C'est courir presque sûrement à un désastre que de faire pacager une luzerne qui vient d'être ensémenée. Lorsque l'hiver arrive, la luzerne devrait avoir au moins dix pouces de hauteur, pour qu'elle puisse retenir la neige qui protège les plantes. Si la poussée est trop développée, alors il faut la faucher à bonne hauteur avec une faucheuse et laisser

Suite de la page 216



125 PAGES ILLUSTRÉES. — L'élevage du renard. Méthodes garanties pour rendre les piéges préparés les appâts pour le castor, renard, martre, loutre, vison, etc. 50c chez Jos. Bélanger, 120 Richelieu, Québec. j.n.o.

A VENDRE trois portées Chester blanc nées en mars, de beaux sujets aussi mâle d'un an. Albert Falemont, Saint-Augustin, Cité Deux-Montagnes, P. Q. 11-13 P05

A VENDRE très beau cochon né le 24 janvier, race pure Yorkshire, provenant d'un mâle importé d'Europe. Honoré Arcand, cult. Grondines, P. Q. 13-15 P05

A VENDRE. — Chiens bergers alsaciens (policiers), nés en janvier. S'adresser à Ecole d'Agriculture, Ste-Anne de la Pocatière, P. Q. 11-13 P05

A VENDRE. — Jeunes veaux Holstein enregistrés, des deux sexes, provenant de vaches avec records de 11,000 à 12,000 lbs de lait. Albert Grondines, Grondines (Sta. Cte Portneuf), Qué. 11-12 P05

A VENDRE. — Femelles Ayrshire de race pure de tous âges. Troupeau accredité. Ecrivez en français ou en anglais. Wilkins Bros Farm, cte Missisquoi, P. Q. 11-12 P05

A VENDRE. — Deux étalons Percherons noirs, âgés de trois ans, très recommandés prêts pour le service, bien dressés, pesant 1,600 lbs. S'adresser à Ecole d'Agriculture Ste-Anne de la Pocatière, cte. de Kamouraska, P. Q. 12-14 x 05

A VENDRE. — Porcelets grand Yorkshire nés en janvier, février et mars provenant de vieux sujets toujours de beaux sujets. S'adresser à Antonio Benoit St-Théodore d'Acton, Cte Beau, P. Q. 12-13 P05

A VENDRE deux taureaux Ayrshire de deux ans, deux de un an: la mère du père est au livre d'or. Troupeaux passés à la tuberculine. S'adresser à Louis Dionne, Village des Aulnaies, Comté l'Islet, P. Q. B-12

A VENDRE. — Etalon croisé Percheron, 4 ans, avec permis de monte. Vaches et veaux Holstein, Cochons Yorkshire. S'adresser à Jos. E. Chénard, Ste-Hélène Comté Kamouraska, P. Q. 12-13 P05.

A VENDRE lapins des Flandre gris foncé, le trio de 2 ans, \$6.00 le couple. Géant noir de 2 ans \$6.00 le couple. Géant noir de 4 mois, \$3.00. Lorenzo Bédet, 203 rue Bourdages St-Hyacinthe, P. Q. B-12

A VENDRE. — Plusieurs Ayrshire pur sang et enregistrés. Plusieurs veaux nés en février et mars. Vendra à bonnes conditions faute d'espace. Troupeau bien sélectionné et entièrement accredité. Prix de \$20. à \$30. à trois ou quatre semaines. S'adresser à Arthur-N. Lemire La Baie du Fohvre Cte Yamaska P. Q. B-14

A VENDRE. — Vingt (20) mâles et quinze (15) femelles Grand Yorkshire, livrables du 10 au 15 avril à l'âge de six semaines. Pour renseignements supplémentaires et prix de vente, s'adresser à Ferme de Deschambault, B. P. La Gorgendière, Portneuf, Qué. 12-30.

A VENDRE. — Bétail Canadien et Holstein enregistré, de tout âge, accredité et de bon choix. Moutons Leicester et cochons Chester. Prix modérés. S'adresser à C.-E. Noisoux, Saint-Jean-Baptiste, Cte. Rouville, P. Q. B-13

A VENDRE. — Deux taureaux canadiens enregistrés, un de trois ans, et un de six ans. S'adresser à J. F. Guillemette secr., Cercle d'Éleveurs de Bétail Canadien, Cte Dorchester, P. Q. 12 P05

A VENDRE 35 étalons Percheron et Belge, 30 juments Percheronnes, tous pur sang et enregistrés. Plusieurs premiers prix et champions aux plus grandes expositions tenues en Amérique. Si vous avez besoin d'un bon étalon dans votre pays, écrivez-moi et nous serons heureux de faire notre part pour vous aider à vous en procurer un. J.-E. Arnold & Fils, Grenville, P. Q. 10-12 X 56

la partie fauchée sur le sol. Le printemps suivant, on fera bien de rouler le champ afin que les racines puissent s'établir fermement dans le sol et ne pas être tuées par les vents desséchants.

Il faut couper la luzerne lorsqu'un dixième des plantes sont en fleur. On peut faire deux coupes à cette phase de la poussée pendant l'été. Il est rare que l'on puisse faire une troisième coupe, dans les conditions des provinces maritimes, car la saison de végétation n'est pas suffisamment longue pour que la récolte ait le temps de faire une poussée suffisante pour l'hiver, et alors elle est presque toujours détruite par les froïds. Après l'enlèvement de chaque récolte de foin, on fera bien de herser le champ avec une herse à longues dents; on empêche ainsi les mauvaises herbes de prendre pied et on couvre la surface du sol, ce qui provoque l'aération et ce qui permet au sol d'absorber et de retenir plus d'eau.

C. F. BAILEY,
Régisseur, Station Exp.
Fédérale, Fredericton, N. B.

A VENDRE — 3 étalons Ardennais, âgés de 4 à 6 ans et enregistrés, sujets de choix. Prix et conditions faciles pour prompt acheteur. 1 taureau Jersey Canadien de choix, 2 ans. Adressez-vous à T. Bonafant, Brighton Station, Co. Beauce, P. Q. B-12

A VENDRE. — Superbe sujets Grand Yorkshire, mâles et femelles nés en janvier et février et dont les mères, âgées de deux ans furent primées aux grandes expositions 1925, et le père provenant d'un mâle importé d'Écosse. Aussi quelques jeunes Tamworth provenant de sœurs de deux ans. Aussi deux jeunes taureaux Holstein qui auront un an au printemps, provenant de bonnes laitières et d'un superbe taureau, champion de 1925 aux grandes expositions. Troupeau entièrement accredité. Oeufs de volailles Plymouth Rock, pour incubation. Wilfrid Beaugregard, St-Damase, St-Hyacinthe, P. Qué. B-13

AYRESHIRE CHESTER et YORKSHIRE. Deux bandes, un d'un an, un de vingt mois; plusieurs veaux du printemps. Troupeau accredité. Plusieurs portées de porcelets Chester Blanc et Yorkshire améliorés. Prix modérés. S'adresser à Adolphe Morin, éleveur St-Hyacinthe R. R. No 2 P. Q. 11-12-13-14-15-16-18-19 P 05

COCHONS YORKSHIRE ET CHESTER BLANC Portées de février, mars et avril. Deux taureaux Ayrshire de 18 mois, veaux du printemps, troupeau accredité. Jos. Leclerc, fils, St-Charles, cte Bellechasse, Qué. 12-14 P05

COCHON BERKSHIRE DEMANDE. — Un petit cochon Berkshire demandé. Ecrire en mentionnant le prix et l'âge à Cyrille Bureau St Vital de Lambton cte Frontenac. P. Q. B 12

CANADIENS — TAMWORTH et BERKSHIRE. — Bestiaux Canadiens de choix et accredités. Tous les âges, mâles et femelles. Quelques taureaux descendant de parents au Livre d'Or. Aussi Tamworth et Berkshire, nés en février, mars et avril. S'adresser à Ernest Sylvestre St-Hyacinthe P. Q. 15-17 P 05

COCHONS CHESTER BLANCS, nés le 28 février d'autres qui naîtront le 5 et le 15 de mars. Livraison à six semaines. Sujets de première classe. Bon marché. Aussi étalon Percheron âgé de 2 ans, noir, premier prix à Trois-Rivières et Québec. Pour conditions et prix, s'adresser à F. X. Labbé, Victoriaville, R.R. No 2 P. Qué. 13-15 P05

COCHONS YORKSHIRE ET VEUX HOLSTIENS. — Plusieurs portées de cochons Grand Yorkshire, nées entre le 12 février au mois d'avril, issues de vieux parents. Aussi plusieurs veaux Holstein nés au mois de novembre et qui doivent naître au printemps, des deux sexes, issus d'excellentes laitières et d'un troupeau entièrement accredité. S'adresser à Arthur Roy, Ste-Perpette Co. Nicolet, Qué. 13-15 P75

COCHONS YORKSHIRE, enregistrés, provenant de Grands Yorkshire, nés, février et mars, très beaux sujets. Prix: mâles, \$12.00; femelles, \$10.00 à six ou sept semaines. Aussi moutons Oxford enregistrés, race pure, naîtront en mars et commencent à pousser en avril. S'adresser à Félix Dumont, Ste-Hélène, Cte. Dorchester, P. Q. 13-15 P05

ÉTALONS. — Deux magnifiques étalons croisés qui ont obtenu les premiers prix depuis leur naissance aux expositions du comté de Verchères avec permis de monte pour 1927. S'adresser à Jos. Bertrand, Verchères, Qué. B-13.

JUMENTS BELGES à vendre, enregistrées, trois et huit ans. Bétail Canadien mâle âgé variant de un mois à dix-huit et provenant de vaches au Livre d'Or avec rendement de 7 à 8 milles avres de lait avec 4.3 pour cent de gras. Jos. Boutet, Victoriaville, P. Q. B 15

LES BÊTES À CORNES ENGRAISSENT PLUS VITE. — Aussi donnent plus de lait lorsque décalquées. Rapportent de 15 à 25 pour cent par quintal plus que le bétail avec des cornes. Recommandé par le Gouvernement fédéral. Employez les décalqueuses Keystone. En vente chez votre marchand le plus proche ou encore écrivez directement. Keystone Dehorner Co., 219 1/2 rue Robert, Toronto, Ont.

REPRODUCTEURS BELGES. — Deux reproducteurs Belge, un de trois ans, l'autre de cinq ans; un veau Ayrshire de quatre mois, très beau; une portée de cochons Yorkshire; une portée de cochons Chester; tous nés le 15 mars, et de vieilles truies. Prix: \$12. à six semaines. S'adresser à Arthur Gagné Victoriaville P. Q. P 63 12-13

TAUREAUX CANADIENS à vendre, enregistrés et accredités; âgés de 17 et de 19 mois, provenant de vaches qualifiées au livre d'Or. S'adresser à Zéphirin Deshaies, Béauceour, Cte Nicolet, P. Q. B 12

YORKSHIRE. — Mâle provenant de sœur vieille mère, grand-père importé; né en février, bons sujets. S'adresser à Phil. Filion, Saint-Augustin, Deux-Montagnes, P. Q. 12 P J

RADIO

VENDREDI, 26 MARS 1926

Poste CNRA, Moncton, N.B. (291 mètres)

9 p.m. — (A.S.T.) — Service de radio du département d'agriculture du Dominion. Programme du studio.

11 p.m. — Orchestre du poste CNRA.

MERCREDI, 31 MARS 1926

Poste CNRO, Ottawa, Ont. (435 mètres)

7 p.m. — (E.S.T.) — Demi-heure des enfants par tante Essie.

7.30 p.m. — Rapport sur les marchés, par le Département d'Agriculture du Dominion.

8 p.m. — Orchestre de concert, directement de la salle à manger de l'hôtel, Château-Laurier.

9 p.m. — Un chœur de chant de Hull exécutera les "Sept paroles du Christ" du Dr T. Hartman, sous la direction de M. Geo. Arduin.

Orchestre de danse du Château-Laurier.

LE SOIL

Un essai pour la culture de la luzerne

Depuis que l'intérêt sur le chaulage s'est ranimé, plusieurs méthodes approximatives de calcul ont été employées. L'une de ces méthodes, Soiltest se compose d'un échantillon d'environ 2 1/4 x 4 1/4, contenant à pression d'indicateur un...

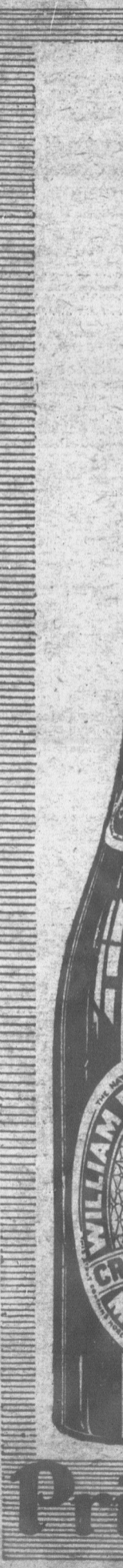

LE SOILTEX

Un essai pour la réaction du sol

Depuis que l'intérêt sur la question du chaulage s'est ranimé en ces dernières années, plusieurs méthodes pour l'évaluation approximative des besoins des sels en calcaire ont été employées, et le soiltex est l'une de ces méthodes. Un appareil Soiltex se compose d'un étui d'expédition d'environ 2 1/4 x 4 1/4, contenant un tuyau à pression d'indicateur, un livret de papier

ciré, une carte de couleurs et des feuilles de directions. On peut donc le porter en poche. Voici le mode d'emploi: "Arracher un morceau de papier ciré et pliez-le en longueur pour former une auge. Au moyen d'une lame de couteau propre, mettez sur cette auge de papier autant de terre que peut en porter une pièce de dix centins. Faites tomber la solution contenue dans le tuyau sur la terre jusqu'à ce qu'elle soit saturée et qu'une ou deux gouttes restent dans l'auge. Au bout d'une minute, renversez le papier lentement (de façon à ce que le liquide puisse s'égoutter de la terre) et enlevez soigneusement avec la lame de couteau une partie du liquide clair du bout inférieur de la

terre. Comparez la couleur de cet extrait clair avec la carte de couleurs fournie; on voit sur cette carte une réaction du sol et la quantité de chaux recommandée."

Le Soiltex a été employé par les laboratoires du Service de la chimie où il a été comparé au papier tourmesol; voici les avantages et les désavantages qu'il présente.

Avantages: Le Soiltex a une réaction beaucoup plus rapide, et il est possible de faire un essai complet en deux minutes. Les teintes ou variations de couleurs sont beaucoup plus nombreuses avec le Soiltex qu'avec le tourmesol; ces teintes ou variations correspondent de plus ou moins

près aux différents degrés d'acidité ou de besoin de chaux. On peut l'employer sur les sols dans un état sec et humide — c'est là un avantage considérable dans le champ.

Désavantages: La susceptibilité extrême du Soiltex est son seul désavantage, car il pourrait donner des renseignements peu sûrs s'il était employé négligemment. Sa susceptibilité est telle qu'il indique l'acidité de l'haleine et on doit donc l'employer dans des conditions très propres et éviter tous les facteurs qui peuvent l'affecter.

H. S. HAMMOND, Chimiste adjoint.

—à étalons Ardennais, âgés enregistrés, sujets de choix, faciles pour prompt acheteur Jersey Canadien de choix, 2 ans à T. Beaudoin, Brough, N. B., P. Q. B-12

ESTER et YORKSHIRE. Deux n, un de vingt mois; plusieurs p. Troupeau accredité. Plusieurs Chester Blanc et Yorkshir modifiés. S'adresser à Adolphe St-Hyacinthe R. R. No 2 P. Q. 11-12-13-14-15-16-18-19 P 05

ESHIRE ET CHESTER BLANC, mars et avril. Deux taureaux ois, veaux du printemps, troupeau. Leclerc, fils, St-Charles, c/c 12-14 P 05

ESHIRE DEMANDE.—Un petit lemandé. Ecrire en mentionnant yrille Bureau St Vital de Lamb-P. Q. B 12

TAMWORTH et BERKSHIRE. ion de choix, et enregistrés et en âges, mâles et femelles. Quel- endant de parents au Livre d'Or. t Berkshire, nés en février, mars r à Ernest Sylvestre St-Hyacin- 15-17 P. 05

ESTER BLANCS, nés le 28 i naitront le 5 et le 15 de mars, aines. Sujets de première classe. i étalon Ferberon âgé de 2 ans, ix à Trois-Rivières et Québec t prix, s'adresser à F. X. Labbé, No 2 P. Qué. 13-15 P 05

ESHIRE ET VEAUX HOL- urs portés, de cochons Grand tre le 12 février au mois d'avril. Aussi plusieurs veaux Hol- is de novembre et qui doivent ps, des deux sexes, issus d'excell- d'un troupeau entièrement accré- à Arthur Roy, Ste-Perpetue Co. 13-15 P 05

ESHIRE, enregistrés, prove- orkshire, nés, février et mars, très s: mâles, \$12.00; femelles, \$10.00 ines. Aussi moutons Oxford enre- naitront en mars et commencent à Félix Dumont, Ste-Hé- ester, P. Q. 13-15 P 05

eux magnifiques étalons croisés s premiers prix depuis leur nais- ion du comté de Verchères avec our 1927. S'adresser à Jos. Ber- Qué. B-13.

GES à vendre, enregistrés, trois il Canadien mâle âgé variant de 1 et provenant de vaches au Livre- ent de 7 à 8 milles livres de lait t de gras. Jos. Boutet, Victa-ia- B 15

CORNES ENGRAISSENT PLUS ment plus de lait lorsque décor- de 15 à 25 pour cent par quintal ec des cornes. Recommandé par fédéral. Employez les décor- En vente chez votre marchand le icore écrites directement. Keys- , 219 1/2 rue Robert, Toronto, Ont

URS BELGES.—Deux repro- a de trois ans, l'autre de cinq ans; de quatre mois, très beau; une Yorkshaire; une portée de cochons le 13 mars, et de vieilles truies. minies. S'adresser à Arthur Gagné. P 03 12-13

ANADIENS à vendre, enregis- ; âgés de 17 et de 19 mois, prove- nant du Livre d'Or. S'adresser ies, Bécancour, Cité Nicot, P. Q. B 12

Mâle provenant de selle vieille importé, né en février, bons sujets, à F. H. St-Amand, Deser- G. Q. 12 P J

RADIO EDI, 26 MARS 1926 Moncton, N.B. (291 mètres)

(S.T.)—Service de radio du d'agriculture du Dominion du studio. Orchestre du poste CNRA.

EDI, 31 MARS 1926 Ottawa, Ont. (435 mètres)

(S.T.)—Demi-heure des ente Bessie. Rapport sur les marchés, par nt d'Agriculture du Domi-

Orchestre de concert, directe- lle à manger de l'hôtel, Châ-

n chœur de chant de Hull "Sept paroles du Christ" du an, sous la direction de M.

Le dance du Château-Laurier.

DOW

CROWN STOUT

(mûri à point)

QUAND VOUS DINEZ

Les breuvages à base de malt sont recommandés par les médecins, et il n'y a pas de préparés avec plus de soin et de science, comme breuvage de chaque jour, que le porter DOW CROWN STOUT qui, de fait, contient le plus riche des malts d'orge et tous les sucres tonifiants du houblon. Le porter DOW CROWN STOUT donne de l'appétit, et aide la digestion. On le sert dans tous les hôtels et restaurants de premier ordre.

Votre épicier vous en portera une caisse chez vous sur demande.

à chaque repas

Prime par la Force et par la Qualité

25

25

25

LE MARCHÉ

Prix Payés

THE MARKET

SEMAINE FINISSANT LE 20 MARS 1926

WEEK ENDING MARCH 20th 1926

PRODUITS DIVERS

Œufs, (Montréal)	Eggs	Sirop d'érable	Maple Syrup
Frais spéciaux	45c doz.	En canistres et barils	In case and barrels (returnable of 5 gallons or more)
Frais extras	38c "	(retournables), 5 gallons et plus	
Frais premiers	33c "		
Frais seconds	28c "		
Frais (poulettes)	30c "	Choix	\$1.70 gall.
Fèves, Blanches } No 1 } Triées à la main		No 1	1.50 "
White } No 2 } Hand picked.	4c la lb.	No 2	1.30 "
	3c "		
		N. B. — Les barils ne sont pas remis à l'expéditeur.	
(Pour nouvelle production)			
Sucre d'érable	Maple Sugar	Laine	Wool
	Pains Gros	Lavée No 1	40c la lb.
	1 lb.	Lavée No 2	35c "
Choix	20c 18c la lb.	Non lavée No 1	32c "
No 1	18c 17c "	Non lavée No 2	27c "
No 2	15½ "		
En canistre de 1 gallon impérial	In case of 1 gallon (imperial)	Peaux	Hides
Choix	\$2.00 gall.	Moins de 50 lbs	9c la lb.
No 1	1.80 "	Peaux de bœufs plus de 50 lbs	7c "
No 2	1.60 "	Peaux de taureaux, pesantes	5c "
		Peaux de veaux de lait	12c "
En barils (non retournables de 5 gal. ou plus)	In barrels of 5 gallons or more	Peaux d'agneaux	\$1.00 à 1.50
Choix	\$1.90 gall.	Peaux de chevaux	\$2.25 à 3.50
No 1	1.70 "		(suivant la grandeur)
No 2	1.50 "		

VOLAILLES VIVANTES

Poules	Fowls	Poulets	Chickens
No 1	30c la lb.	Choix	31c la lb.
No 2	28c "	No 1	27c "
No 3	26c "	No 2	23c "
Vieux coqs	19c "	No 3	19c "
Lapins vivants	10c et 12c "		
Pigeons vivants (couple)	30c "		

MARCHE DE LA COOPERATIVE FEDEREE DE QUEBEC — A QUEBEC —

Œufs, (Québec)	Eggs	Lards frais abattus de Québec.	
Spéciaux	38c doz.	No 1, 99 à 140 lbs	\$0.19 la lb.
Extras	35c "	No 2, 140 à 175 lbs	\$0.18 "
Premiers	33c "	No 3, 175 à 225 lbs	\$0.17 "
Seconds	28c "		

VOLAILLES ABATTUES

Poulets du printemps	Poules		
Choix	\$0.27	No 1	\$0.22
No 124	No 218
No 220	No 315
No 318	Vieux coqs14
Nous ne recevons pas de volailles vivantes à notre succursale de Québec.			

ANIMAUX VIVANTS

Bouillons	Steers	Moutons	Sheep		
Extra choix—Selected	7½c la lb.	No 1	7c la lb.		
Choix—Choice	6½c "	No 2	6c "		
No 1	5½c "	No 3	5c "		
No 2	4½c "				
No 3	4c "	Porcs vivants	Live hogs		
No 4	3½c "	Porcs à bacon (choix)	Select Bacon Hogs } 170 à 200 lbs 14½c		
		Porc épais	Thick-Smooth Hogs } 179 à 200 lbs 14c		
Vaches Taures Taureaux	Extra choix	5½c	7c	Porc à étal	Shop Hogs. } 120 à 170 lbs 13½c
Choix	5c	6½c	5c	Porcs lourds	Heavies } 220 à 270 lbs 13½c
No 1	4½c	6c	4½c	Extra lourds } plus de } 270 lbs 13½c	
No 2	4c	5c	4c	Ext. heavies } over } 270 lbs 13½c	
No 3	3½c	4½c	3½c	Porcs légers	Lights & Feeders } moins de } 120 lbs
No 4	3c	3½c	3c		} less than } 13½c
No 5	2½c			Truies No 1. } moins de } 350 lbs	Sows No 1. } under } 12½c
Taurailles	3½c			Truies No 2. } plus de } 350 lbs	Sows No 2. } more that } 12c
Veaux de lait; soignés; d'herbe	Choix	9c		Adressez vos animaux vivants à Coopérative Fédérée de Québec, Montreal Stock Yard, Pte St-Charles, Montréal, et la correspondance à boîte postale 326, Montréal.	
Choix	8c	6c	5c		
No 1	7c	5½c	4½c		
No 2	6½c	4½c	4c		
No 3	6½c	4½c	4c		
Agneaux	Lambs	Choix	11c lb.		
Choix	10½c	No 1	10½c		
No 1	10c	No 2	10c		
No 2	10c				

ANIMAUX ABATTUS

Porc frais	Fresh Pork	Veaux	Dressed Calves
No 1, 90 à 140 lbs	18½c la lb.	Engraisé au lait	Milk feed
No 2, 140 à 175 lbs	17½c "	Choix	13c la lb.
No 3, 175 à 225 lbs	16½c "	No 1	11c "
		No 3	10c "
		No 3	9c "

Les expéditions d'animaux abattus doivent être faites à 114, rue St-Paul-Est Montréal.

OEUF DE PAQUES

Profitez de la semaine de Pâques.
Expédiez-nous vos œufs frais immédiatement.
Nous obtiendrons des prix élevés.
Nous fournissons les caisses vides et la papeterie.

Coopérative Fédérée de Québec,
114 RUE ST-PAUL-EST, MONTREAL
CASIER POSTAL 326

VEAUX ABATTUS



Manière de suspendre le veau, pour le laisser refroidir.

Expédiez-nous les sujets prêts à être mis sur le marché.

Nous sommes en mesure d'obtenir les plus hauts prix.

Demandez nos circulaires sur l'abatage et l'emballage et nos cartes d'expédition.

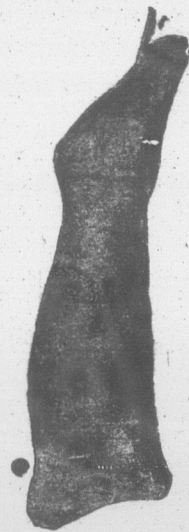

Veau emballé prêt à être expédié.

Coopérative Fédérée de Québec,
114 RUE ST-PAUL-EST, MONTREAL
CASIER POSTAL 326

LA CO

SECTION DES CON

BEURRE

Le marché au beurre se me et il n'y a aucun rapport dans les prix. La demande locale a été il ne se fait des achats qu'une sommation immédiate. Le marché anglais a été quille. Le marché américain peu fléchi. L'on rapporte vages de beurre frais sur local, lesquels ont facilité preneurs aux derniers prix stationnaire est à prévoir jours.

FROMAGE

Le marché au fromage tranquille. La demande limitée. Les arrivages ou sidérables que la semaine mais ils n'ont pas semé marché. Nous ne prévoyons pas ment important pour jours.

ŒUFS (Québec)

Les arrivages n'ont pas menté au cours de la quantités d'œufs furent t marché américain s'est n et les prix n'ont pas fléchi ontinue bonne, mais pou diats.

Avec la température q nous prévoyons une p forte, accompagnée d'une Nous retournons à nos mêmes prix que la semaine

ŒUFS (Montréal)

Il n'y a pas de changer le marché des œufs. La p bec ne produit pas suffi Malgré les arrivages noml américain, les prix se so Les demandes se sont m et l'on prévoit un marché cause des demandes pou Pâques.

FÈVES ET P

Le marché aux fèves s' faible, ceci semble résulter fortes commandes ont été fèves importées, à livrer la navigation. Ces comm à des prix assez bas; m semble se produire car la paraît plus rare. Aucun changement à n des pois, les prix se main mes.

Nous payons hauts prix du pour les . . .

RATS MUS DU PRINT

et toute autre de pelleteries
Holt, Renfr Limited

35 rue Bu QUEBEC

LA COOPÉRATIVE FÉDÉRÉE DE QUÉBEC

FOURNIT LES COMMENTAIRES SUIVANTS SUR LES MARCHÉS

SECTION DES CONSIGNATIONS. — SEMAINE DU 13 AU 20 MARS 1926

BEURRE

Le marché au beurre s'est maintenu ferme et il n'y a aucun changement à rapporter dans les prix.

La demande locale a été active, mais il ne se fait des achats que pour la consommation immédiate.

Le marché anglais a été plus tranquille. Le marché américain a quelque peu fléchi. L'on rapporte quelques arrivages de beurre frais sur notre marché local, lesquels ont facilement trouvé preneurs aux derniers prix. Un marché stationnaire est à prévoir d'ici quelques jours.

FROMAGE

Le marché au fromage est demeuré tranquille. La demande a plutôt été limitée. Les arrivages ont été plus considérables que la semaine précédente mais ils n'ont pas semblé affecter ce marché.

Nous ne prévoyons pas de changement important pour d'ici quelques jours.

ŒUFS (Québec)

Les arrivages n'ont pas beaucoup augmenté au cours de la semaine et les quantités d'œufs furent très petites. Le marché américain s'est maintenu ferme et les prix n'ont pas fléchi. La demande continue bonne, mais pour besoins immédiats.

Avec la température que nous avons, nous prévoyons une production plus forte, accompagnée d'une baisse de prix. Nous retournons à nos expéditeurs les mêmes prix que la semaine dernière.

ŒUFS (Montréal)

Il n'y a pas de changements à noter sur le marché des œufs. La province de Québec ne produit pas suffisamment d'œufs. Malgré les arrivages nombreux du marché américain, les prix se sont maintenus.

Les demandes se sont maintenues bonnes et l'on prévoit un marché plutôt ferme, à cause des demandes pour la semaine de Pâques.

FÈVES ET POIS

Le marché aux fèves s'est montré plutôt faible, ceci semble résulter du fait que de fortes commandes ont été prises pour les fèves importées, à livrer à l'ouverture de la navigation. Ces commandes sont prises à des prix assez bas; mais une réaction semble se produire car la fève canadienne paraît plus rare.

Aucun changement à noter sur le marché des pois, les prix se maintiennent les mêmes.

SUCRE ET SIROP D'ÉRABLE

Aucun changement à noter sur ce marché; il y a peu de demande pour les vieux sucres et sirops.

Les cultivateurs ne doivent pas retarder à mettre sur le marché leurs premiers gallons de sirop car les prix sont toujours plus élevés au début de la saison.

PATATES

Il y a eu une légère augmentation de prix sur le marché des patates. Les demandes sont assez bonnes et les arrivages moins nombreux depuis quelques jours. On prévoit un marché stationnaire.

Est-il bon de changer de semence ?

Voici une question qui fait toujours l'objet de beaucoup de discussion parmi les cultivateurs, "Est-il avantageux de changer la semence de temps à autres?" On a souvent obtenu de plus gros rendements en se servant de semence provenant d'ailleurs, et c'est là pourquoi beaucoup de cultivateur s'imaginent qu'une espèce qui a été cultivée plusieurs années de suite sur une même ferme perd une partie de sa productivité. D'autres au contraire prétendent tout aussi vigoureusement que la productivité d'une semence devrait augmenter avec les années lorsqu'elle est cultivée sur la même ferme parce que, disent-ils, elle s'acclimata et se prête mieux aux conditions dans lesquelles elle a été cultivée. L'organisation des fermes expérimentales fédérales, qui se compose, d'un grand nombre de fermes annexes situées dans différentes parties du pays, et qui travaillent coopérativement avec les cultivateurs de la localité, est spécialement bien située pour étudier la question à tous ses points de vue.

Sans entrer dans tous les détails de la question, disons que les observations que nous avons faites jusqu'à date nous portent à cette conclusion que l'on ne doit changer de semence que dans les cas suivants:

- (a) Lorsqu'on peut se procurer de la semence d'une espèce meilleure et plus utile que celle dont on se sert actuellement. On ne peut connaître ce fait qu'en essayant soigneusement d'autres espèces qui paraissent avoir plus d'avenir que celle que nous cultivons actuellement. En attendant d'être fixé sur ce point, on fera bien de conserver l'ancienne espèce jusqu'à ce qu'on ait des preuves absolues de la qualité relative de la nouvelle espèce introduite. Il peut arriver qu'un changement d'espèce soit à désirer en raison de changements de conditions sur la ferme.
- (b) Lorsqu'une espèce est devenue mélangée avec une autre.
- (c) Lorsque la récolte s'est sérieusement endommagée, en raison d'accidents de température ou d'autres facteurs. Il peut arriver cependant que l'on peut obtenir de la semence d'une qualité passable d'une récolte qui est fortement endommagée, mais on ne devrait jamais en aucune circonstance, employer de la semence de ce genre avant d'en avoir essayé la germination et l'énergie végétative.
- (d) Lorsque la semence s'est endommagée au cours du battage ou de la conservation.
- (e) Lorsqu'on n'a pas les machines qu'il faut pour bien nettoyer la semence. On ne saurait trop insister sur ce point qui est absolument nécessaire de parfaitement nettoyer tout le grain dont on doit se servir comme semence. On doit faire passer la semence trois ou quatre fois au moins par un bon crible. Si on ne peut pas le faire, alors on fera bien de faire venir d'ailleurs de la semence pure d'une bonne qualité.

L. W. NEWMAN,
Cérialiste du Dominion.

AUX CULTIVATEURS du district de Québec EXPÉDIEZ VOTRE CREME - A QUEBEC -

et sauvez sur les frais de transport.
CALCULEZ quel montant vous économiserez pendant une année, nous sommes certains que vous expédiez votre crème à

CIE LAITERIE LAVAL Enrg.
237, 4ième Avenue, - Limoilou, QUEBEC.
Capital, \$500,000.00

Références : Banque Canadienne Nationale et Banque de Montréal.

Pour contribuer au développement de l'espèce chevaline

M. J.-Antonio Grenier, sous-ministre de l'agriculture, M. J.-Oscar Lessard, chef du service de l'élevage, dans la province de Québec, et M. l'abbé H. Bois, de l'Ecole d'agriculture de Sainte-Anne de la Pocatière, sont allés à Ottawa, ces jours derniers, rencontrer le Dr Grisdale, sous-ministre de l'agriculture au Fédéral, le Dr Charron, sous-ministre-adjoint, M. H. S. Arkell, commissaire de l'industrie animale, et M. McCree, du même département, qui s'occupe

spécialement de la race chevaline dans la province de Québec.

Le but de la visite des représentants locaux à Ottawa, était d'en venir à une entente avec le gouvernement fédéral pour l'adoption d'un système conjoint, dont le rôle serait de promouvoir activement l'élevage des chevaux de race dans notre province. L'assemblée principale a eu lieu et MM. Grenier, Lessard et Bois en sont revenus, tout à fait satisfaits de la considération qu'avaient reçue leurs demandes. Ils se sont aussi déclarés convaincus que le mode d'encouragement à l'élevage esquissé à Ottawa ne devrait pas manquer de contribuer au développement de l'espèce chevaline.

Lisez le Bulletin de la Ferme

Bardeaux d'Amiante "LACHINE"

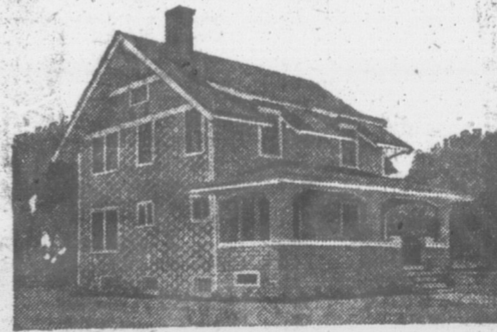

TOITURES ET LAMBRIS

Fabriqués, vendus et éprouvés au Canada depuis au-delà de 20 ans. Ils surpassent tout autre produit du genre parce qu'ils sont IMPERMEABLES, dû à notre procédé unique de fabrication, de même qu'ils sont SOLIDES et à l'épreuve du feu. Nous les vendons comme tels et nous les garantissons.

De plus Papiers d'Asphalte 1, 2, 3 et 5 plis. Papier Feutre, Papier Gris, etc. Aussi le Ciment Portland. Prix et Conditions raisonnables.

LA CIE MANUFACTURIERE D'AMIANTE

78, RUE ST-PIERRE, PHONE 2-7663, QUEBEC.

MARKET

1926

DE QUEBEC

us de Québec.
... \$0.19 la lb.
... \$0.18 "
... \$0.17 "

es
... \$0.22
... .18
... .15
... .14
arsale de Québec.

Sheep
... 7c la lb.
... 6c "
... 5c "

Live hegs

ix) 170 à 200 lbs 14 1/4c

gs) 179 à 200 lbs 14c

20 à 170 lbs. 13 1/4c

20 à 270 lbs. 13 1/4c

us de
over } 270 lbs. . 13 1/4c

moins de) ... 120 lbs
less than) ... 13 1/2c

oins de) ... 350 lbs
under) ... 12 1/4c

is de) ... 350 lbs
re that) ... 12c

imaux vivants à Coopé-
de Québec, Montreal
St-Charles, Montréal, et
e à boîte postale 326,

Dressed Calves

Milk feed

... 13c la lb.
... 11c "
... 10c "
... 9c "

à 114, rue St-Paul-Est

QUES

s.

immédiate-

s.

es et la pape-

Québec,

TREUIL

Nous payons les plus
hauts prix du marché
pour les

RATS MUSQUÉS DU PRINTEMPS

et toute autre sorte
de pelleteries vertes

Holt, Renfrew & Co.
Limited

35 rue Buade
QUEBEC

Le marché de la Coopérative Fédérée de Québec

114, rue St-Paul Est, Montréal, Boîte postale 326.

Dépt. des achats

Les prix ci-dessous sont ceux en vigueur aujourd'hui. Ils sont sujets à changement sans avis.
Mode de paiement : traite, ou mieux, argent comptant avec la commande.

FARINES

A pain	le sac	A engrais	le 100 lbs
"Crème de l'Ouest" 1ère patente	\$4.15	Farine commune Pilote	\$3.20
"Castle" 2ème patente	3.90	Ideale	2.30
"Winnipeg" (forte à boulangier)	3.75		

ENGRAIS ALIMENTAIRES

Simple	la tonne	Composés	le sac
Son	\$30.00	Moulée spéciale	
Gru Rouge	30.00	Pour les veaux (50 lbs)	\$2.25
Gru Blanc, (middlings)	37.00		

GRAINS ALIMENTAIRES

Avoine	Exp. imm.	Bléd'Inde jaune	
No 2 C. W.	67	Expédition immédiate	
No 2 C. W. renettoyée Alberta	70	No 3	89
No 3 C. W.	58 1/2	No 4	87
No 1 d'alimentation	56 1/4	F. A. B. Montréal, payable fonds américains	
No 2	54	Orge	le minot
Bléd à engrais No 1 Ontario	1.30	Orge de l'Ouest No 4	76 1/2
		Orge d'alimentation	73c

Ces prix s'appliquent à des commandes par wagons complets de 500 sacs ou plus. Pour quantité moindre, ajoutez 15c par sac. Fret payable de Montréal.

Les prix des grains sont pour chars complets en grenier.
Les secrétaires de coopératives sont priés de communiquer avec nous, à nos frais, pour s'assurer que les prix que nous publions sont encore en vigueur avant de grouper leurs commandes.

PEINTURE "FEDEREE"

Peinture de 1ère qualité pour tous les usages

Baril, en v. 50 g.	\$3.20
1/2 bar, en v. 30 g.	3.20
Bidon, 5 gall.	3.40 3.90 4.30 3.75
Bidon, 1 gall.	3.45 4.00 4.40 3.85
Bidon, 1/2 gall.	3.60 4.15 4.55 4.00
Bidon, 1/4 gall.	3.75 4.30 4.70 4.15

EMAIL BLANC (Première qualité)

Bidon, 1 gallon	le gallon \$6.75
Bidon, 1/2 gallon	" 7.00
Bidon, 1/4 gallon	" 7.00
Bidon, 1 chopine	" 8.00

VERNIS A PLANCHER "Everlastic"

Bidon, 1 gallon	le gallon \$4.05
Bidon, 1/2 gallon	" 4.50
Bidon, 1/4 gallon	" 5.00
Bidon, 1 chopine	" 5.60

VERNIS "GOLD MEDAL"

Pour tous les usages

Bidon, 5 gallons	le gallon \$3.80
Bidon, 1 gallon	" 3.90
Bidon, 1/2 gallon	" 4.10
Bidon, 1/4 gallon	" 4.40
Bidon, 1 chopine	" 4.60

PEINTURE A GRANGE

Baril (en v. 50 gal)	Rouge \$1.45	Gris \$1.55	Noir \$1.50
1/2 baril, en v. 30 g.	1.50	1.60	1.55
Bidon, 5 gallons	1.60	1.70	1.65
Bidon, 1 gallon	1.70	1.80	1.75

Tous les prix ci-haut sont par gallon

TEINTURE AU VERNIS

Bidon, 1 pinte	la pinte \$1.00
Bidon, 1 chopine	la chopine .55
Bidon, 1/2 chopine	la 1/2 chop. .30

TEINTURE A BARDEAUX

1/2 bar, (env. 30 g.)	Couleurs ordinaires \$1.35	Gris-vert \$1.40
Bidon de 5 gallons	1.50	1.55
Bidon de 1 gallon	1.60	1.65

PROVISIONS POUR LA MAISON

Beurre d'herbe	Boîte de: Prix	Comstock, 1lb	30c
Pasteurisé, pains 1lb	50 lbs 49c	Bleu fort, 1lb	29c
Pasteurisé, solide	50 " 48 1/2c	Rose-Quenel, 1lb	38c
No 1 (choix), pains 1lb	50 " 48c	Quenel, 1/2 lb	46c
No 1 (choix), solide	56 " 47 1/2c	Conserves Alimentaires	la douz.
Fromage		Tomates de qualité choix "Fédérée"	\$1.40
Fromage parafiné et coloré en meules d'environ 25 lbs	24, 1alb.	Caisse de 24 x 2 1/2 s.	
Fromage fort, blanc, en meule de 25 lbs	30c "	Fèves jaunes en gousses, de qualité	
Fromage parafiné coloré en meules de 5 lbs	27c "	Choix "Fédérée"	\$1.65
Fromage d'Oka, en meules de 5 lbs	37c "	Fève jaunes en gousses, "Régulière"	
Œufs	la doz.	"Rose-Marie"	\$1.55
Frais Extras	41c	Caisse de 24 x 2 s.	
" Premiers	38c	N. B. — Nous ne vendons pas moins que la caisse complète contenant deux douzaines de boîtes.	
" Seconds	31c	Sirop d'érable pur:	
Caisnes de 30 douz. (caisses comprises)		Canistre d'un gallon	\$2.00
* Miel Caisnes	Blanc Ambré Brun	Sucre d'érable pur:	la lb.
24 chaud., 2 1/2 lbs.	14 1/2c	Pain de 2 à 3 livres, No 1	20c
12 chaudières, 5 lbs.	14c 13c 12c	Pain de 2 à 3 livres, No 2	18c
6 chaudières, 10 lbs.	13 1/2c 12 1/2c 11 1/2c	Saindoux pur:	la lb.
Chaudières, 30 lbs.	13c 12c 11c	Seaux de 20 lbs.	19c
Chaudière de 60 lbs.	11c 10c	Tinnettes de 60 lbs.	18c
* Fèves (Par poches de 120 lbs)	la lb.	Boîtes de 56 lbs.	18c
Blanches No 1	5c	Boîtes de 50 lbs, en pains de 1 lb.	21c
Par quantité de 5 poches ou plus	4 1/2c	Caisse de 60 lbs, en chaudière de 3 lbs.	20c
Par quantité de 10 poches ou plus	4 1/4c	Caisse de 60 lbs, en chaudière de 5 lbs.	20c
* Pois (Par poches de 120 lbs)	la lb.	Graisse composée	la lb.
No 1 garantis bien cuisants	5c	Chaudières de 20 lbs.	15c
Par quantité de 5 poches ou plus	4 1/2c	Tinnettes de 60 livres.	15c
Par quantité de 10 poches ou plus	4 1/4c	Caisnes de 60 lbs, en chaudières de 3 lbs.	16c
Tabac, en mains	Paquet de 25 lbs	Caisnes de 60 lbs, en chaudières de 5 lbs.	16c
Grand Rouge, Grand Havane et Connecticut, 1lb.	29c		

SPECIAL POUR PAQUES

VIANDES FUMÉES

Jambons (fesses) 10 à 15 livres	32c
" " 15 à 20 livres	31c
" (épaules) 4 à 8 livres	24c
" (rolls) 3 à 6 livres	30c
Bacon (flancs) 8 à 12 livres	32c

GAZOLINE, PETROLE, HUILES ET DIVERS

ALIMENTS POUR VOLAILLES

Farine de viande, 60% Prot.	le sac 4.00
" " 55% "	3.65
Farine de viande et d'os 50% "	3.50
Os broyés	2.95
Farines ostroyés	2.90
Écaillés d'huîtres	1.30
Charbon de bois (sacs de 50 lbs)	1.50

F. A. B. Nos entrepôts.

"PAPIER A COUVERTURE"

Marque "Fédérée" (deux côtés caoutchoutés)

1 pli	le rouleau \$2.00
2 plis	" 2.35
3 plis	" 2.75

Marque "CC" (deux côtés caoutchoutés)

1 pli	\$1.35 le rouleau
2 plis	1.70 "
3 plis	2.10 "

F. A. B. Nos entrepôts.

LAINE

Laine lavée	47c la livre
Laine non lavée	37c "

* Sel:

Sel en pierre, sac de 100 lbs.	\$1.15
Gros sel, sac de 140 lbs.	1.25

Demandez nos prix pour wagon complet.

Broche à soie:

1ère qualité, mise en rouleau de 50 lbs	\$3.30 le cent lbs
No 13	3.40
No 14	3.40
No 15	3.50

F. A. B. Montréal.
Prix spécial au wagon complet de 24,000 livres.

FORMALINE GARANTIE 40%

En bouteilles d'une chopine, mesure impériale, 20 onces, 24 bouteilles à la caisse, 30 livres net, \$10.00 la caisse; 12 bouteilles à la caisse, 15 livres net, \$5.50 la caisse.

(Bouteilles et caisses gratis)

Cruche de 1/2 gallon, 5 livres net, \$0.17 la livre; Cruche de 1 gallon, 10 livres net, \$0.15 la livre; Cruche de 5 gallons, 50 livres net, \$0.14 la livre.

(Prix des cruches vides: 1/2 et 1 gallon, \$0.60; 5 gallons, \$2.50.)

Nous vous chargeons les cruches mais elles sont retournables aux frais de l'acheteur.

LA CO

SECTION DES ACHATS

ANIMAUX VIVANTS

Sur les deux marchés à b Montréal, au cours de la semaine il y a eu en vente: 818 bêtes à cornes, 5118 porcs, et 95 agneaux. En plus, il est passé 8 cornes, pour l'exportation.

Le marché du bétail a bien débuté la journée de lundi, mais une pluie au cours de la journée a produit un baisse d'environ 4 cent et le bétail de qualité moyenne a baissé d'environ .25 cents. Les vaches de choix se sont vendues \$7.75; qualité médiocre \$6.25, moyenne pour ceux de qualité \$6.00. Il n'y avait pas de choix sur le marché, celles de diocèse ont obtenu de \$6. A \$6.50, bonnes vaches de \$5.50 à \$5.75, et quelques-unes qui ont obtenu \$6.25; les vaches de qualité ont trouvé preneur pour \$4.50, celles de qualité commune \$3.50.

Quelques bons taureaux rapp \$5. à \$5.50 et ceux de qualité vendent de \$4. à \$4.75.

VEAUX VIVANTS

Les arrivages de ce marché ont doublé et les prix ont quelque peu baissé. Dans la journée de lundi, ceux de bonne qualité se sont vendus \$9.50; le plus haut prix obtenu pour ceux de qualité commune ont été \$7.75 à \$8.50. Ces prix ont été \$1.50 plus bas que la moyenne maine précédente et comme il y a eu près de 1700 veaux dans la journée, les prix ont subi une baisse et la majeure partie des veaux ordinaires se sont vendus de \$7 à \$8, ceux de qualité médiocre ont obtenu moins.

MOUTONS ET AGNEAUX

Les prix de ce marché sont un peu plus bas que les précédents. Les bons agneaux ont obtenu de \$7. à \$8. et ceux qui sont maigres se sont vendus de \$4 à \$5, agneaux ont rapporté de \$10.



A LA PLUS GRANDE LAITIERIE de QUÉBEC

C'est NOUS qui payons les plus hauts prix pour la CRÈME et la LAIT de la saison.

UN ESSAI VOUS CONVAINCRA

La Laiterie Fro...
142 de l'Eglise,

LA COOPÉRATIVE FÉDÉRÉE DE QUÉBEC

Fournit les commentaires suivants sur le marché
SEMAINE DU 13 AU 20 MARS 1926

SECTION DES ACHATS.

ANIMAUX VIVANTS

Sur les deux marchés à bestiaux de Montréal, au cours de la semaine dernière, il y a eu en vente: 818 bêtes à cornes, 3203 veaux, 5118 porcs, et 95 agneaux et moutons. En plus, il est passé 856 bêtes à cornes, pour l'exportation.

Le marché du bétail a bien débuté dans la journée de lundi, mais une baisse s'est produite au cours de la journée; le bétail de choix a baissé d'environ 40 cents du cent et le bétail de qualité médiocre a eu une baisse d'environ 25 cents. Les bouvillons de choix se sont vendus de \$7.25 à \$7.75; qualité médiocre \$6.25 à \$7. et la moyenne pour ceux de qualité commune a été de \$6.00. Il n'y avait pas de taures de choix sur le marché, celles de qualité médiocre ont obtenu de \$6. à \$6.50 et les bonnes vaches de \$5.50 à \$5.75 à l'exception de quelques-unes qui ont atteint \$6 et \$6.25; les vaches de qualité médiocre ont trouvé preneur pour \$4.50 à \$5.25 et celles de qualité commune ont obtenu \$3.50.

Quelques bons taureaux rapportèrent de \$5. à \$5.50 et ceux de qualité commune se vendirent de \$4. à \$4.75.

VEAUX VIVANTS

Les arrivages de ce marché ont presque doublé et les prix ont quelque peu décliné. Dans la journée de lundi, quelques veaux de bonne qualité se sont vendus de \$9 à \$9.50; le plus haut prix obtenu a été \$10; ceux de qualité commune ont obtenu de \$7.75 à \$8.50. Ces prix ont été à peu près \$1.50 plus bas que la moyenne de la semaine précédente et comme il est arrivé près de 1700 veaux dans la journée de mardi, les prix ont subi une nouvelle baisse et la majeure partie des veaux de qualité ordinaire se sont vendus de \$7.50 à \$8.25; ceux de qualité médiocre ont obtenu \$7. ou moins.

MOUTONS ET AGNEAUX

Les prix de ce marché sont demeurés à peu près les mêmes. Les bons moutons ont obtenu de \$7. à \$8. et ceux qui étaient très maigres se sont vendus de \$4. à \$6. Les agneaux ont rapporté de \$10.50 à \$11.25.

PORCS VIVANTS

Il y avait près de 4358 porcs sur le marché dans la journée de lundi, mais environ 1500 de ces derniers furent livrés sur des contrats de la semaine précédente. Jusqu'à lundi midi les ventes ont été faites sur une base de \$14. à \$14.25 pour les lots mélangés de bonne qualité mais dans le cours de l'après-midi, plusieurs centaines se sont vendus à \$13.75 pour lots mélangés et \$14.25 pour les porcs de choix. Pour la balance de la semaine les prix ont été les suivants: \$13.75 à \$14 pour lots mélangés, \$14.25 pour la qualité choix et \$12.25 à \$12.50 pour les truies.

VEAUX ABATTUS

Les arrivages ont été très nombreux au cours de la semaine et les prix ont subi une baisse de 3 à 4 cents la livre. On prévoit une diminution des arrivages et une augmentation de la demande de nature à faire raffermir le marché.

PORCS ABATTUS

Il y a eu de nombreux arrivages et bien que la demande se soit maintenue assez bonne, les prix ont baissé d'une demi-cent la livre.

VOLAILES ABATTUES

Il y a de très fortes demandes pour les poules grasses et pesantes. Les arrivages ont été à peu près les mêmes que la semaine précédente. Les prix ont enregistré une légère hausse.



CEDULE DES EMISSIONS DU POSTE CKAC, LA PRESSE, MONTREAL, (411 mètres)

Jour	Heure	Programme	
Dimanche, 28 mars	2.45 p.m.	Heure de musique du Théâtre "Capitol".—Ouverture par l'orchestre symphonique, dirigé par Jerry Shea. Réci-tal d'orgue, par Norton H. Payne. Prolo-gue atmosphérique.	
	Lundi, 29 mars	1.45 p.m.	Trio de l'Hôtel Windsor.
		4.00 p.m.	Température. Cours de fer-meture des marchés de Montréal et New-York.
Mardi, 30 mars	4.00 p.m.	Température. Bourses. Grains.	
	7.00 p.m.	Causerie par la Ligue de Sécurité.	
Mercredi, 31 mars	7.45 p.m.	Extraits classiques par le trio Windsor.	
	8.30 p.m.	Concert du studio.	
	10.30 p.m.	Harold Leonard et ses Red Jackets, du Foyer de l'Hôtel Windsor.	
Jeudi, 25 mars	4.00 p.m.	Probabilités atmosphériques. Bourses.	
	4.45 p.m.	Thé-dansant du Foyer de l'Hôtel Windsor.	
	8.30 p.m.	Concert par les artistes des Chemins de Fer Nationaux Canadiens.	
Vendredi, 26 mars	1.45 p.m.	Trio musical Windsor, dirigé par M. Raoul Duquette.	
	4.00 p.m.	Température. Bourses. Grains.	
Samedi, 27 mars	7.00 p.m.	Causerie sur la prévention des accidents.	
	7.15 p.m.	Dîner-musical de l'Hôtel Windsor, solo de piano par M. N. Eichorn.	
Dimanche, 28 mars	8.30 p.m.	Concert du studio.	
	10.30 p.m.	Orchestre de danse de l'Hôtel Windsor, Harold Leonard et ses Red Jackets.	

Québec
chats
avis.
usages
(Première qualité)
le gallon \$6.75
" 7.00
" 7.00
" 8.00
NCHER "Everlastic"
le gallon \$4.05
" 4.50
" 5.00
" 6.00
OLD MEDAL"
us les usages
le gallon \$3.80
" 3.90
" 4.10
" 4.40
" 4.60
par, étiquette
nt, le 100 lbs. \$13.50
ères de 25 livres
r toute commande au
ou plus de Peinture
Peinture à Plancher,
s, Peinture à Voiture
Aratoires, Peinture à
le Plomb et Vernis.

ET DIVERS
OUR VOLAILES
60% Prot. le sac 4.00
55% " 3.65
50% " 3.50
" 2.95
" 2.90
" 1.30
(sacs de 50 lbs.) 1.50
entrepôts.
A COUVERTURE"
ue "Fédérée"
tés caoutchoutés)
le rouleau \$2.00
" 2.35
" 2.75
arque "CC"
tés caoutchoutés)
\$1.35 le rouleau
" 1.70
" 2.10
entrepôts.

E 40%
ices, 24 bouteilles à la
caisse, 15 livres net,
de l' gallon, 10 livres
14 la livre.
ns, \$2.50.)
ournables aux frais de



EXPÉDIEZ
votre
CRÈME

A LA PLUS GRANDE LAITÉRIE de QUÉBEC

C'est NOUS qui payons les plus hauts prix pour la CRÈME depuis l'ouverture de la saison.

UN ESSAI VOUS CONVAINCRA

La Laiterie Frontenac
142 de l'Église, Québec.



**Ce livre a une grande valeur
il donne la manière d'épargner de
l'argent en construisant en Béton**

"L'Utilité du Ciment pour le Cultivateur" vous enseigne comment faire toutes sortes de constructions en béton. Ecrivez aujourd'hui afin de vous procurer ce livret et voyez comme il est facile de construire des planchers d'étable, murs de fondation, ponts d'approche aux bâtiments, remise à fumier, couvertures de puits, etc. Ce ne sont que quelques unes du grand nombre des améliorations que ce livret décrit.

Le béton est un matériel à l'épreuve du feu et de la vermine et ne pourrit jamais. Il fait épargner de l'argent car une construction, faite en béton ne coûte rien d'entretien et dure toujours et par ce fait est économique.

Canada Cement Company Limited
829 Edifice Canada Cement Company
Carré Phillips Montréal
Bureaux des ventes:
Montréal Toronto Winnipeg Calgary

Vous pouvez vous procurer le ciment "CANADA" chez plus de 2,000 vendeurs situés dans presque toutes les villes et villages du Canada. Veuillez écrire à notre bureau si vous ne pouvez vous en procurer.



Canada Cement Company Limited
829 Edifice Canada Cement Company,
Montréal

Envoyez-moi votre livre Gratis—

(Nom)

(Adresse)

Mallez ce Coupon

OEUF ET VOLAILLES A VENDRE



ARISTOCRATE Plymouth Rock Barré, suprême qualité oiseau d'exposition avec record de ponte 290 œufs \$2.00 la douzaine—\$13.00 le cent. Ecrites moi. O. Sauvé, Elevateur, Ste 3 Hemmingford, P. Q. 13-15-P05

ATTENTION.—J'ai gagné les deux concours de ponte de Québec. J'accepte les commandes pour œufs d'incubation, provenant de poules avec records suivants: de 154 à 224 œufs; \$2.50 pour 15; records de 225 à 315 œufs: \$5.00 pour 15; provenant de poules enregistrées \$1.00 chacun. Wm. Carr, Ste-Agathe des Monts, Qué. 15-17P 76

A VENDRE.—Œufs d'incubation, poussins d'un jour. Plymouth Rock Barré sélectionnés au nid-trappe, record poule 273-208, seq 263. Joseph Laframboise, Ste-Germaine, comté Dorchester, P. Q. 13-14-P05

A VENDRE.—Poussins Rhode Island d'un jour provenant de pondueuses de 200 à 250. Poussins. Livournes blancs d'un jour provenant de bonnes pondueuses. Jean Vallée, Flessisville, Cte. Mégantic, Qué. 12, 14 x 06

A VENDRE.—Œufs d'incubation Plymouth Rock Barré provenant de très bonnes pondueuses et d'un cochet choisi avec soin par un agronome qualifié. Prix \$1.50 la couvée. Norbert Samson, St-Fropper, Cte Dorchester, P. Q. B-12.

A VENDRE.—Œufs d'incubation: sujets de ponte et d'exposition. Chantecler à \$4, Wyandotte à \$3, pour 15 œufs. Deux cochet Chantecler à \$4, hachon. Porcelet Grand Yorkshire du 3 mars provenant de sujet d'exposition. Anatole Fontaine, Saint-Guilhem, Cte Yamaska. B-18.

A VENDRE.—Magnifique cochet Rhode Island Rouge et Plymouth Rock Barré, à \$4.00; Œufs pour incubation, troupeau d'utilité, \$2.50; Troupeau contenant mes meilleurs sujets d'exposition, \$5.00 par 15 œufs; Œufs d'œufs Toulouse, 50c l'unité; Œufs de dindes Bronzées, 50c l'unité. Satisfaction garantie ou argent remis. J.-E. Fontaine, Ste-Guilhem d'Upton. 30—P-05

A VENDRE.—Œufs d'incubation Rhode Island crête simple provenant de très bonnes pondueuses sélectionnées au nid à trappe, \$2.00 pour 15 Œufs. Œufs africains et dindes bronzés pure race au prix de 50c l'œuf. Plants de framboisiers Newman à \$7.00 le cent. Honoré Arand, Ferme Avicole, Grandines P. Q. 13-15 P-46

A VENDRE.—Œufs d'incubation Rhode Island Rouge, provenant de très bonnes pondueuses, sélectionnées au nid à trappe. Prix: \$1.50 la couvée. Aussi de très beaux cochet à \$4.00 chacun. Elzéar Dubé, St-Valier, Bellechasse. 15-17 X 05

A VENDRE.—Eleveuse "Buckeye". Capacité, 1000 poussins. Strictement neuve. Vendra à bon marché pour le comptant. S'adresser à Armand Desaulniers, Ste-Anne-de-la-Pérade, P. Q. 15-17 P05

BEAUTE ET UTILITE.—Cochets Rhode Island C. S., en pedigree de poules contrôlées nid trappe. Père No. 1, descendant d'une poule de 252 œufs. Père No. 2, premier prix exposition Montgomery, l'Isle et Kamouraska. Un des cochet premier prix même exposition. Prix \$2.50 à \$5.00. J.-Adelard Godbout, Ste-Anne, Kamouraska. 13-15—P05

COCHETS.—Rhode Island Rouge et Plymouth Rock Barré de lignées de pondueuses. N'allez pas élever en consanguinité. Procurez-vous sans retard un bon coq vigoureux. Cela vous valera l'Union Expérimentale, Chemin Ste-Foy, Québec.

COCHETS. OEUF POUR INCUBATION POUSSINS D'UN JOUR.—Cochets Rhode Island Rouge. C. S. couleur foncé; issus d'une poule enregistrée au concours de ponte record 220 œufs; œufs très gros et bruns. Aussi autres cochet. Œufs pour incubation. J'ai à la tête de mon troupeau de très bons cochet provenant de poules enregistrées. Poussins d'un jour.—Donner vos commandes d'avance. Antoine Deroy Princeville, P. Q. 12-14 P-08

NOUS ACHETONS des volailles de toutes races. Ecrites-nous donnant description complète de ce que vous avez à offrir. James Lévesque 90 rue Voltaire Trois-Rivières P. Q. 12-B

OEUF POUR INCUBATION, R.I.R. C.S. de race pure \$9.00 le cent, ou \$1.50 la couvée de 15. J. B. Brown, Rivière Henri Cte Lotbinière P. Q. B-14

OEUF INCUBATION Rhode Island rouge c. s. race pure sélectionnée pour la ponte \$1.50 la couvée de 15. Alfred J. Ferrault, Saint-Casimir Cte, Portneuf P. Q. B-13

OEUF D'INCUBATION.—Rhode Island Rouge, Plymouth Rock barré, de race pure, sélectionnée. Prix: le cent, \$6.00; la couvée de 15 œufs, \$1.25. J.-B. Langlois, Ste-Claire, Cte. Dorchester, P. Q. B-13.

OEUF POUR INCUBATION, POUSSINS.—Wyandotte Blanc, Rhode Island Blanc sélectionnés au nid trappe, liste de prix envoyée gratuitement sur demande. La Ferme Avicole, Loretteville, P. Q. 10-12—X 05

OEUF POUR INCUBATION R. I. R.—Bonnes volailles d'utilité générale. Prix: \$6. le cent ou \$1.10 la couvée de 15 œufs. Alexandre Melançon, St-Guilhem d'Upton Cte Yamaska P. Q. B 15

OEUF POUR INCUBATION de poules Rhode Island crête simple sélectionnées au nid trappe. Prix \$6.00 le cent. J. C. Rioux, Victoriaville, P. Q. 13-14 P 05

OEUF POUR INCUBATION.—Plymouth Rock Barré, sélectionnées au nid trappe avec records de 200 à 260 œufs. \$5.00 la couvée. Ceux avec records de 150 à 190 œufs, \$2.00 la couvée. Alphonse T. G. del, St-Ludger, Cte Frontenac, P. Q. B 15

Achetez et vendez par le moyen des petites annonces

OEUF POUR INCUBATION sélectionnés au nid-trappe. Rhode-Island, Chantecler, Canards Pekin et Rouen. Cochets Chantecler. Canards Pékin reproducteurs. Frères du Sacré-Cœur, Arthabaska, Qué. 15-17 P05

OEUF D'INCUBATION à vendre. Rhode Island Rouge, C. S. provenant de poules sélectionnées et de cochet avec record de 265, à \$1.50 la couvée de 15 ou \$7.00 le cent. Aussi poussins d'un jour provenant de mêmes sujets à \$25. le cent. Adresse: Alphonse Léclerc, Ste-Claire, Cte Dorchester, P. Q. 12-14—P-05

POUSSINS D'UN JOUR.—Rhode Island et Leghorn Blanc, provenant de lignée de 250 œufs: \$25. le cent. Œufs d'incubation \$12.00 le cent. J. A. Vallée, Flessisville, P. Q. B-13.

POUSSINS D'UN JOUR des races Plymouth Rock barré, Rhode Island Rouges, Wyandottes blanches, Leghorns blanc, Minorque noir de bonnes lignées, provenant de poules sélectionnées pour la ponte. Donnez vos commandes sans retard. Avec \$1.00 vous donnez votre commande, la balance quelques jours avant l'expédition. Demandez liste de prix à Ferme Avicole de Lavaltrie, Emile Robillard, prop., Lavaltrie, Cte. Berthier. 22-30 X 08

SEULEMENT DEUX COCHETS P. R. B. à vendre. Œufs d'incubation, lignée d'exposition, \$5. la couvée Lignée de ponte \$2.00, trois couvées pour \$5. Œufs de dindes bronzées, 50 centimes l'œuf. S'adresser à J.-E. Coulombe, Sainte-Angèle de Laval, P. Q. 15-17 05.

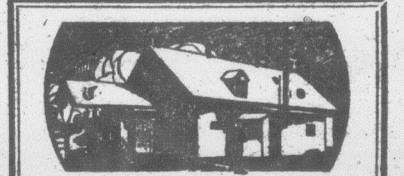

Ferme, Fromageries, Beurreries

AU CULTIVATEUR DU DISTRICT DE QUEBEC.—Expédiez votre crème à LAURIER CREMERIE, Laurier Ste., P. Q. Nous achetons la crème et nous garantissons les plus hauts prix du marché du beurre de la semaine. Nous ne faisons pas de prix à l'avance. Pour plus de renseignements s'adresser à M. Eug. Faucher, St-Flavien de Lotbinière, propriétaire. B-33

PARADIS & BERNIER.—Manufacturiers de boîtes à beurre Saint-Sébastien, cte. Frontenac. B12

A VENDRE.—Propriétés, Hausses avec rayons \$2.50; Miel, 30 lbs, \$2.50. Engin, planeur, banc de scie. U. Paradis, St-Hilaire, Cte Rouville, P. Q. B-12

A VENDRE.—Cochons Chester blancs enregistrés, mâles et femelles; sujets de choix nés le quatre mars. Pour plus amples renseignements s'adresser immédiatement à Sigefroid Caron, Beauceville Ouest, P. Q. B 15

A VENDRE pour \$5000. avec roulant, grande propriété, 3 arpents de largeur sur 40 arpents de longueur; 10 arpents en bois et le reste en culture. Bonnes bâtisses; maison, grange, hangar, le tout en parfait ordre; eau dans les bâtisses. Près de l'école et à trois milles de l'église. A vendre à cause de santé à conditions avantageuses. S'adresser à Amédée Morency, Beaumont Est, Cte Bellechasse, P. Qué. B 12

A VENDRE.—Grande ferme, au-delà de 600 acres, située sur chemin gravé, 1/4 mille de Sawyerville, près de l'église, école, et beurrerie. Pouvant nourrir 100 bestiaux, beaucoup de bois de pulpe, bonne source d'eau, scierie bien outillée, bâtisses toutes neuves, à vendre pour cause de santé. Conditions faciles. S'adresser à Jos. Riddle, Sawyerville, Qué. X 57

A VENDRE.—Un étalon percheron noir, âgé de 4 ans, pesant 1600 livres, enregistré sous le No 11464. Permis de monte "Très Recommandé".

Un étalon percheron noir, âgé de 3 ans, pesant 1500 livres, enregistré sous le No 11736. Permis de monte "Très Recommandé".

6 jeunes taureaux Ayrshires de 12 à 18 mois, plusieurs vendus à l'amédo dont quelques-uns provenant de vaches inscrites au Livre d'Or. Troupeau accredité depuis 3 ans.

Jeunes porcs Yorkshires et Chesters nés en mars. S'adresser à Louis-J. Bois, St-Jean Port-Joli, Cte. L'Islet, P. Q. 15-17 X 501

TERRAIN.—Grand terrain à vendre pour résidence, situé 1/2 mille village de Neuville. S'adresser à Wilfrid Gravel Neuville Portneuf P. Q. B 12

TERRE de 50 acres en culture et 3 acres en bois. Bonne maison, grange et hangar. Situé dans village 6 arpents de l'église. A. Lessard sellier East Broughton Cte Beauce P. Q. B 13

BEURRIERIE.—Fabricue de beurre du Syndicat de beurrerie du 2ième rang de St-Eloi, Cte de Témiscouata à vendre. S'adresser immédiatement à Chs-Eugène Roy, fabricant, St-Eloi, Cte Témiscouata, P. Qué. B 12

BONNE TERRE A VENDRE.—Une bonne terre à vendre 160 arpents dont 15 en bois. A vingt arpents d'église, école station et beurrerie. Bonnes conditions. Severin Barabé, Parisville, Cte Lotbinière, P. Q. 13-15—P64

BONNE OCCASION pour s'établir à Ste-Anne de Beupré, grande terre à vendre avec roulant tout près de la Basilique de Ste-Anne de Beupré. S'adresser à Siméon Ratté, Ste-Anne-de-Beupré, P. Q. B 13

BONNE TERRE A VENDRE.—située sur le premier rang à 1/2 mille de l'église, 8 arpents largur, 96 de long, 8 arpents pas faits; reste en culture. Bons revenus, 2 juments, et poulain de 2 ans, 13 bêtes à cornes, cochons, moutons, 25 poules. Tous instruments aratoires: Vanneur, engin 5 c. v., semoir, moissonneuse lieuse, etc., Maison deux étages, grange-étable neuve. Vente pour cause de manque de main-d'œuvre. En vente à très bonnes conditions. Adressez-vous immédiatement à Adéodat Fournier, Val Brillant, cte Matapédia, P. Q. B-14

DEUX FERMES A LOUER.—Situées au Cap de la Madeleine, sur route nationale, avec roulant et bâtisses, à deux milles de la ville. Site avantageux; possession immédiate. S'adresser à Théophile Lotinville, Cap de la Madeleine, ou à Eugène Vaillancourt, Scranton, N. H., U.S.A. B-13

FERME DEMANDEE.—Un particulier désire acheter une ferme propre pour garder 12 vaches, taurailles, 2 chevaux, et une dizaine de moutons. Paiement raisonnable comptant, balance à terme. S'adresser immédiatement à Bulletin de la Ferme, case 129, Québec. B-12

LA FERME DES PINS—Ayrshire de choix troupeau accredité No 93. Taureau classifié, provenant de Holland Polly, record à l'âge de trois ans 15.715 lbs de lait, 635 lbs de gras. Sujets des deux sexes. M. Ste-Marie & Fils, R. R. No 2, Compton, P. Q. B 11-12

TRES BELLE FERME A VENDRE à sacrifier pour cause sérieuse, avec clientèle de lait et tout le roulant; située à trois mille de Sherbrooke, revenu assuré de 64,000 par année. Il faut vendre d'ici quelques jours. S'adresser à Nap. Paradis R.R. No 1 Sherbrooke P. Q. 13-15—P76

TERRE A VENDRE.—A Lévis, à deux milles de la traverse de Lévis, 2 1/2 arpents par 23 de longueur; 6 arpents propres pour la culture des légumes, balance en terre forte. Succession Thomas Demers, S'adresser à Jos. Bélangier peintre 55 rue Guenet Lévis P. Q. B-14

TERRE A VENDRE.—Terre de 55 arpents, toute cultivable, à St-Bruno de Chamby, avec grange et tous les agrés agricoles au complet. \$500 comptant, balance facile. Terre de 60 arpents, à St-Bruno, toute cultivable, 11 milles de Montréal, maison première, deux granges, hangar, porcherie, agrés agricole. \$3.000 comptant, balance facile. Lieux, moulin à foin, semoir, herse à disques et à dents, attelages, tous les agrés agricoles comme neuils, à vendre au même ou séparément à moitié prix. Colons de \$250. à vendre ou à échanger pour colonies d'abeilles. A. Lafrenière St-Bruno Cte Chamby P. Q. 12-13—X511

DIVERS

VOULEZ-VOUS RIRE?—Demandez Oracle du mariage, 10 cents, avec catalogue français; farces, monologues, chansons, livres rares, curieux, magie. Edg. Hartman, 4836 Saint-Denis, Montréal. j.n.o.

A VENDRE.—Avoine Bannière, 44 M. C. enregistrée. Aussi-jeunes veaux de race pure Holstein enregistrés qui naissent en mars et avril. S'adresser à J. Edmond Bourbonnais St-Clet Cte Soulanges, P. Q. B 12

A VENDRE.—Collection de 15 paquets de graine de jardin, des meilleures variétés, qui fera un jardin complet. Valeur \$1.50 pour \$1.00, poste payé. S'adresser à l'Union des Jardiniers, Casier postal, 48, Bureau Quai, Lévis, P. Q. 10-12—R 55

A VENDRE.—Une batteuse de rée en parfait ordre. Pour autres informations, adressez-vous à Pat. Murphy, Secrétaire Trésorier Cercle Agricole, St-Bernard, Cte Co Dorchester, P. Q. 11-12—P06

A VENDRE.—Restaurant et salon de barbier avec stock et outillage; table de Pool avec licence; seul barbier dans la place. Pour autres renseignements s'adresser à L. M. Major, l'Ascension, Cte Labelle, P. Q. B-13

ETUDIANT EN APICULTURE.—On demande, pour la prochaine saison, un étudiant en apiculture. Bonne occasion pour un jeune homme, d'apprendre l'apiculture, dans un grand rucher, d'après les méthodes les plus modernes. S'adresser à A.-O. Comité M. D. St-François-du-Lac. 14-16—P05

VOTRE CREME

Nous sommes, dès à présent, prêts à à la recevoir.

Plus hauts prix assurés.

LAITERIE DE QUEBEC

75, Avenue du Sacré-Cœur, Québec.

BATTEUSE DE TREFLE A VENDRE.—Un groupe de cultivateurs offre en vente, à des conditions exceptionnellement avantageuses une bonne batteuse à tréfle, vu qu'il y en a déjà d'autres semblables dans la paroisse. Le prix serait de \$500, seulement, y compris un bon engin à gasoline de 7 c. v. Pour autres renseignements, s'adresser à H.-E. Souliard, secrétaire du Cercle Agricole, St-Ubalde, Cte Portneuf, P. Q. 13-14 X58

CHASSEURS.—Je prends de 45 à 60 renards par 4 à 5 semaines. Je puis enseigner à tout lecteur de ce journal comment le faire. Ecrites pour avoir renseignements. W. A. Hadley, Stanstead, Qué. 17-25—P-06

DEMANDE.—Apprenti fromager désirant également apprendre le métier de fromager trouverait emploi en s'adressant immédiatement à Léopold Paré, Village St-Lazare, Cte Bellechasse, P. Q. B 12

GRAINES.—Si vous avez besoin de graines de légumes, de graines de fleurs, de plants et de bulbes, d'articles pour les abeilles. Demandez le catalogue du Magasin de Graines de Verret, Charlesbourg, P. Q. 12 x 85

LES CULTIVATEURS qui ont de la crème à expédier trouveront avantageux de l'expédier à la Crémierie de St-Tite, L. E. Jacob, Prop. St-Tite, Cte Champlain, P. Q. Retour prompt et exact. Ecrites pour renseignements. Références: Banque Canadienne Nationale. B-13

MACHINE A HACHER LE TABAC—fonctionne à la main et avec pouvoir, en parfaite condition. J.-J. Gareau, St-Roch L'Achigan, P. Q. 11-12—X05

MACHINE A SOUCHE KIRSTIN de grande force avec 115 pieds de câble toute neuve. S'adresser à Alexis Dionne B. Rurale No 1 Drummondville P. Q. B 13

MESDAMES.—Poils et duvets superflus sont enlevés pour toujours par Gynias, produit importé de Paris. Employé par toutes les actrices. Ecrites pour notice gratuite avec attestation. French Beauty Products, Dept R. Boite postale Times Square 184 New York, U. S. A. 8-17-P06

MOTEUR POUR GROSSE CHALONNE.—Engin marin, capable pour l'ouvrage, sûr pour la promenade, en parfait ordre. Valant \$500. sacrifié pour \$250. La-Jos. Lévesque Bagotville. B 14

MOULINS A VENT.—Six moulins à vents complets pour pomper l'eau, ont été remplacés par l'aqueduc. Bonnes conditions; sont en parfait ordre. S'adresser à H.-E. Cantin, fabricant d'appareils à sucreries, Bélar, Cte Portneuf, P. Q. B-19

ON DEMANDE bon agent dans chaque localité pour vendre notre fameux paratonnerre "Frodeniel" en cuivre, approuvé avec garantie. On demande de aussi bon sollicitateur pour chaque district, bonne commission devant être capable de fournir de bonne références. Prudential Lightning Rod Co., Reg., Lac Frontière, P. Q. 15-17-P07

POUR RIRE.—Douze nouveaux tours de magie, avec gros catalogue de farces, attraits, illusions, comédies, réceptions, 10 cents. J. B. Hamon, 259 Marie-Anne, Montréal. 15-17 P05

POUR AVOIR du plaisir, devenir farceur, magicien, connaître les secrets d'amour et d'argent. Catalogue, 10 cents. Curiosités Hill-La-Reguy, 2150 Lartigue, Montréal. 11 P05

RUCHES VIDES.—Ruches d'abeilles vides modèles Jones, hausse de même auteur que la chambre à couvain. Ces ruches sont en pin, peintures. Prix \$2.25 chacune. S'adresser à Alexis Dionne B. Rurale No 1 Drummondville P. Q. B 13

RUCHER A VENDRE à bonnes conditions pour un prompt acheteur. Cause de vente: décès. S'adresser à Mme Amable Chaput, Verchères, P. Q. B 15

TABAC CANADIEN en feuilles et cigares aux plus bas prix possibles. Demandes ma liste de prix. Echantillon envoyé sur réception de 10c. J.-A. Filon, St-Roch l'Achigan, Cte l'Assomption P. Q. 12-13—P05.

POSITIONS DEMANDEES

FROMAGER.—Diplômé possédant trois ans d'expérience demande emploi. S'adresser à Léo Corbeil, N.-Dame de la Paix, cte Labelle, P. Q. B 12

FABRICANT DEMANDE POSITION.—Fabricant de beurre ayant certificat d'expert-essayeur et diplôme de fabricant, huit ans d'expérience et pouvant fournir d'excellentes références, demande position. S'adresser à Daniel Brunelle, Batiscan, Portneuf P. Q. B 12

FABRICANT EN SECOND DEMANDE ayant un an ou deux d'expérience pour fabrication de beurre et de fromage. Pour plus amples informations écrites à M. Hormidas Laprade, St-Guilhem d'Upton Cte d'Yamaska. B-12

FABRICANT DE FROMAGE demande position dans une bonne fromagerie, ayant tous ses diplômes et onze ans d'expérience pourra fournir de bonne références. Aussi bonne terre à vendre ou à échanger avec une fabrique avec roulant ou non. S'adresser à Armand Latulippe Beauceville Est Estrie Mathieu. B-14

POSITION DEMANDEE.—Le soussigné désirerait se placer sur une terre à ferme ou s'engager. Pour renseignements écrire à Joseph Paquette, La Patrie Cte Compton P. Q. (Petit Québec Boite 55). 14-15 P 05.

POSITION DEMANDEE.—Fabricant de beurre ayant plusieurs années d'expérience, possédant certificat d'expert-essayeur de lait et permis de fabricant. A remporté les premiers prix aux expositions de l'an dernier. S'adresser à Bulletin de la Ferme, Case 129 Québec P. Q. 12-15 P05

(Suite à la page 210)

Lisez le Bulletin de la Ferme

AVIS IMPORTANT.—Nos cotés de tenir compte des règlements peuvent bénéficier de ce de renseignements doit être pondant est abonné; 2o Les cotés; 3o Nos avocats consultants usuelles, concernant les lois extraordinaires, ou qui nécessitent le correspondant et les avocats diate, par lettre, nos avocats c

DROIT DU VENDEUR.—(Réponse Q. H) y a quatre ans, j'ai vendu un comptant et la balance à raison de paiement et a payé les intérêts pendant il a fait disparaître beaucoup de biens il n'a abandonné avec des arrêts municipales et scolaires. Fais-je paiements échus pour le montant quels sont mes autres droits?

R. Le vendeur d'un immeuble se ment une hypothèque sur l'immeuble rante pour la balance de sa dette. A où l'acheteur ne rempli pas ses obligations il sera responsable de la de vente non seulement sur la terre, tous les biens qu'il possède. En effet peut faire valoir ses droits sur les biens; il doit d'avord exercer son droit préalable et advenant que celui-ci n'accomplisse, il a un recours sur l'immeuble.

Comme les taxes municipales et scolaires même avant l'hypothèque celui-ci a certainement le droit de l'acheteur en plus de ce qui lui est ment, puisqu'ils ont un intérêt dans cette dette.

CREANCIER HYPOTHECAIRE J. L.)—Q. J'ai fait un emprunt l'année dernière; je dois payer ce par versements annuels. Pour cause de santé et d'insuccès dans plusieurs affaires, je suis incapable de remplir mes obligations. Je suis prêt à vendre mon immeuble. Les créanciers peuvent-ils exiger davantage?

R. Un créancier hypothécaire obligé d'accepter comme paiement quelque la propriété qu'affecte son obligation le débiteur n'est pas capable de capital et les intérêts de l'emprunt peut faire vendre l'immeuble, et si la vente n'est pas suffisant pour payer le principal, il reste maître d'exécuter sur tous les autres biens de son débiteur qu'il peut faire en plus saisir le mérité, de son débiteur jusqu'à com

COMPAGNIE DE TELEPHONE A. S.)—Q. Nous avons formé une téléphone dans nos villages. Nous avons core toutes les dépenses. Nous avons des boîtes et un des abonnés fait un tort. Avons-nous le droit de annuler son de lui demander un taux plus élevé nous changer les taux, en ce qui concerne les actionnaires de la compagnie?

R. Nous croyons que s'il s'agit de la de la compagnie de téléphone pour cela de s'adresser à la commission de fer, par voie de requête et d'instruction pour lesquelles vous devez payer. Il n'y a pas de doute que vous pouvez refuser à un abonné le droit de contrat si ce dernier se rend aux conventions, et qu'il paye régulièrement ses taxes. La compagnie ne peut élever ses taux pour un seul abonné façon générale. Bien entendu, tout abonné dit en dernier lieu s'applique gnie de téléphone qui est une compagnie et par conséquent un organisme. Lorsqu'il s'agit d'une compagnie qui évidemment faire ce que bon lui semblerait le risque d'avoir des ennemis.

RESPONSABILITE.—(Réponse J'engage tous les printemps deux m'aider à la fabrication du sucre; environ un mois. Suis-je responsable pour ces hommes peuvent souffrir leur travail, et en général des accidents graves qui peuvent être évités. S'il y a une responsabilité, quels moyens la loi nous donne-t-elle?

R. Il faut considérer la question suivant: la fabrication du sucre que répondant est-elle faite dans un but simplement dans le cours ordinaire agricoles.

Nous sommes convaincus que l

ESSEYEZ

MURINE

POUR LES YEUX

IRRITEES PAR LE Soleil, le Vent, la Poussière et

Ayez constamment les yeux en santé, en employant MURINE. Les animaux souffrent des yeux l'été humain, or en ployes MURINE pour les Chevaux, Vaches, Porcs et autres Animaux.

Recommandé et vendu par les cliniques et les opticiens. Ecrites pour notre brochure sur les soins à donner aux yeux, à MURINE EYE REMEDY 9 East Ohio St. Chicago.

LA LOI POUR TOUS
Consultations légales, par Letarte & Rioux, avocats du Barreau de Québec.

AVIS IMPORTANT - Nos correspondants, que cette page intéresse sont instamment priés de tenir compte des règles suivantes établies par le journal. 1o Seuls les abonnés peuvent bénéficier de ce service de consultations; c'est pourquoi toute demande de renseignements doit être signée; afin que nous puissions constater si le correspondant est abonné; 2o Les questions doivent être adressées directement au Bulletin; 3o Nos avocats consultants ne sont tenus de répondre qu'aux questions ordinaires, usuelles, concernant les lois qui gouvernent les choses de la vie rurale. Les cas extraordinaires, ou qui nécessiteraient une longue étude, sont choses à traiter entre le correspondant et les avocats; 4o Si le correspondant désire une réponse immédiate, par lettre, nos avocats consultants peuvent exiger des honoraires.

DROIT DU VENDEUR. (Réponse à M. B.) - Q. Il y a quatre ans, j'ai vendu une terre \$25.00, comptant et la balance à raison de \$100.00 par année avec intérêt. L'acheteur a fait le premier paiement et a payé les intérêts pendant deux ans; il a fait disparaître beaucoup de bois sur la terre, puis il l'a abandonnée avec des arrangements de taxes municipales et scolaires. Puis-je réclamer les paiements échus pour le montant des taxes; et quels sont mes autres droits?

R. Le vendeur d'un immeuble se garde généralement une hypothèque sur l'immeuble comme garantie pour la balance de sa dette. Advenant le cas où l'acheteur ne remplit pas ses obligations à l'égard du vendeur il sera responsable de la balance du prix de vente non seulement sur la terre, mais aussi sur tous les biens qu'il possède. En effet, le créancier peut faire valoir ses droits sur les biens de son débiteur; il doit d'abord exercer son privilège sur l'immeuble et advenant que celui-ci ne rapporte pas suffisamment, il a un recours sur tous les autres biens.

Comme les taxes municipales et scolaires sont privilégiées même avant l'hypothèque du vendeur, celui-ci a certainement le droit de les réclamer à l'acheteur en plus de ce qui lui est dû personnellement, puisqu'ils ont un intérêt dans le paiement de cette dette.

CREANCIER HYPOTHECAIRE. (Réponse à J. L.) - Q. J'ai fait un emprunt l'an dernier donnant comme garantie une première hypothèque sur mes deux terres; je devais payer cette hypothèque par versements annuels. Pour raison de mauvaise santé et d'insuccès dans plusieurs entreprises, je suis incapable de remplir mes obligations. Si j'abandonnais mes terres qui couvrent largement la somme empruntée de mes créanciers, ceux-ci pourraient-ils exiger davantage?

R. Un créancier hypothécaire n'est jamais obligé d'accepter comme paiement de son hypothèque la propriété qu'affecte son obligation. Lorsque le débiteur n'est pas capable de rencontrer le capital et les intérêts de son emprunt, son créancier peut faire vendre l'immeuble, et si le produit de la vente n'est pas suffisant pour payer le capital et les frais, il reste maître d'exécuter son jugement sur tous les autres biens de son débiteur, c'est-à-dire qu'il peut faire en plus saisir le ménage, le salaire, etc., de son débiteur jusqu'à complet paiement.

COMPAGNIE DE TELEPHONE. (Réponse à A. S.) - Q. Nous avons formé une compagnie de téléphone dont les revenus ne recouvrent pas encore toutes les dépenses. Nous avons loué quelques boîtes et un des abonnés fait un abonnement ou lui demandant un taux plus élevé, et pouvons-nous changer les taux, en ce qui regarde les actionnaires de la compagnie?

R. Nous croyons que s'il s'agit de changer les taux de la compagnie de téléphone, il sera mieux pour cela de s'adresser à la commission des chemins de fer, par voie de requête et d'imposer ainsi les raisons pour lesquelles vous devez réhausser vos prix. Il n'y a pas de doute que la compagnie ne peut refuser à un abonné le droit de continuer son contrat si ce dernier ne rend aux exigences de la compagnie, et qu'il paye régulièrement suivant les conventions. La compagnie ne peut non plus élever ses taux pour un seul abonné et non d'une façon générale. Bien entendu, tout ce que nous avons dit en dernier lieu s'applique à une compagnie de téléphone qui est une compagnie d'utilité publique et par conséquent ouverte au public. Lorsqu'il s'agit d'une compagnie privée, elle peut évidemment faire ce que bon lui semble, sans encourir le risque d'avoir des ennemis.

RESPONSABILITÉ. (Réponse à V. D.) - Q. J'engage tous les printemps deux hommes pour m'aider à la fabrication du sucre; ce travail dure environ un mois. Suis-je responsable des blessures que ces hommes peuvent souffrir au cours de leur travail, et en général des accidents légers ou graves qui peuvent arriver?

R. S'il y a responsabilité, quels moyens de protection la loi nous donne-t-elle?

R. Il faut considérer la question au point de vue suivant: la fabrication du sucre que fait notre correspondant est-elle faite dans un but d'industrie ou simplement dans le cours ordinaire des opérations agricoles.

Nous sommes convaincus que la question de

notre correspondant par la fabrication du sucre dans les circonstances dont il nous parle découle naturellement de l'industrie agricole dans notre rovine et que, alors, si l'on tient compte du second paragraphe de l'article premier de la loi des accidents du travail, la loi ne s'applique pas.

BORNAGE PERMIS. (Réponse à O. D.) - Q. De mémoire d'homme il y a une ligne d'arpent existé entre ma terre et celle de mon voisin. L'année dernière nous avons mesuré cette ligne et mon voisin s'est déclaré satisfait. Cette année, mon voisin prétend qu'il lui manque vingt-cinq pieds de terrain sur une largeur d'un bout de sa terre; y a-t-il lieu à prescription?

R. Le code civil déclare que le droit au bornage ne se prescrit pas, par conséquent même après trente ans ou quarante ans, un voisin a toujours le droit d'obliger son voisin à borner leur terrain à frais communs. La prescription ne peut donc intervenir que dans un cas, c'est celui où une clôture existe au même endroit depuis au-delà de trente ans alors ceci s'enlève au voisin le droit de demander le bornage mais, dans ce cas particulier, l'arpenteur qui procède au bornage doit se guider sur les clôtures qui ont séjourné constamment pendant trente ans au même endroit.

A PROPOS D'AQUEDUC. (Réponse à J. B.) - Q. Un individu a reçu la permission du village de construire un aqueduc il y a une trentaine d'années, la corporation lui permettait de placer ses tuyaux aux endroits convenables et la condition d'exécution de taxes pour vingt-cinq ans.

Il n'y a pas, à proprement parler, de contrat entre la corporation municipale et le propriétaire de l'aqueduc. Notre village a nécessairement grandi et de fortes propriétés depuis une trentaine d'années, de sorte que, l'aqueduc ne suffit plus à donner aux contribuables l'eau qui leur est nécessaire. Les contribuables peuvent-ils forcer le propriétaire d'augmenter ses productions ou à vendre son aqueduc?

R. Une compagnie d'utilité publique est supposée fournir au public la consommation qu'il requiert dans des conditions normales. Dans le présent cas, nous croyons que les commissions des utilités publiques auront la compétence de vouloir pour recevoir une plainte de la part des contribuables ou de la municipalité et de régler le cas en établissant une entente entre les parties.

La corporation municipale pourrait aussi demander au propriétaire soit de faire des améliorations nécessaires pour donner à la corporation nouvelle la consommation d'eau requise ou bien à vendre cet aqueduc à la municipalité suivant expropriation ou une évaluation de gré à gré entre les parties.

A PROPOS DE CLOTURE DE LIGNE. (Réponse à A. F.) - Q. J'ai fait une partie de ma clôture de ligne en planches et en souches: mon voisin a fait la même chose, mais sa part de clôture n'est pas suffisante pour garder mes animaux; je me suis adressé à l'inspecteur agraire qui prétend que les deux clôtures sont à peu près égales. Quel moyen dois-je prendre pour faire faire une clôture suffisante pour garder mes animaux?

R. L'article 505 du Code civil exige que les voisins fassent entre-eux une clôture suffisante suivant les règlements, l'usage et la situation des lieux; la clôture du voisin de notre correspondant doit être conforme à cette prescription de la loi. Si elle ne l'est pas, notre correspondant devra en aviser, par écrit, son voisin, par l'intermédiaire d'un homme de loi, et le poursuivre en dommages, s'il en souffre quelques-uns par le mauvais état de cette clôture.

LOI DE FAILLITE. (Réponse à P. G.) - Q. Quels sont les délais donnés au syndic à la faillite pour régler cette faillite et distribuer le produit de l'immeuble vendu aux créanciers privilégiés et autres?

R. En vertu de l'article 37 de la loi de faillite, les dividendes doivent être payés dans les six mois à compter de la loi de l'ordonnance de séquestre. Mais s'il s'est présenté quelques difficultés au cours de la liquidation il peut être déclaré un second dividende, lorsque les autres biens ont été liquidés.

A PROPOS DE RUCHER. (Réponse à D. F.) - Q. Où dois-je placer mes abeilles; je suis cultivateur et mes bâtiments sont construits tout près de la ligne; on veut placer un rucher sur un emplacement contigu à une habitation. Le terrain où on veut mettre ces abeilles n'a qu'un demi arpent de large sur un arpent et demi de long. Je trouve qu'un rucher à cet endroit nous serait très nuisible et je désirerais y remédier.

R. La loi concernant les abeilles telle qu'amendée en 1925 fixe la distance qui doit exister entre un rucher d'abeilles et le chemin public et les habitations voisines. Dans un village les ruchers doivent être placés à cinquante pieds du chemin public et des habitations voisines; mais ailleurs la distance à observer est de trente pieds.

Cependant, ces distances sont raccourcies lorsque le propriétaire du rucher a construit une clôture de huit pieds de haut du côté des habitations ou du chemin public à une distance de pas moins de quinze pieds en dehors des limites du rucher. Cette clôture doit être plantée, c'est-à-dire ne pas offrir de passage aux abeilles entre les planches ou les matériaux qui la composent.

REGLEMENT DE SUCCESSION. (Réponse à N. D. F.) - Q. Un père a fait son testament comme suit: il donnait \$500.00 à chacune de ses quatre filles; \$100.00 à chacune de ses quatre fils et \$400.00 à son dernier fils.

VOS IMPRIMES
POUR VOTRE COMMODITÉ
nous mettons à la disposition de la clientèle de la campagne et du district, notre service d'impression. Nous sommes outillés pour exécuter tous travaux d'impressions, entre autres: FORMULES, LETTRES DE EN TÊTES DE LETTRES, FAIRE-PART CIRCULAIRES, FACTURES, Etc., Etc. Nos prix sont modiques. Demandez Cotaitions Prompte livraison. LE "SOLEIL" Ltée (Département de l'imprimerie)

Après avoir constaté qu'il manquait \$2000.00 pour donner à chacun des enfants la part qui lui revenait. Comment doit se faire la distribution; est-ce que celui qui doit recevoir \$400.00 a légalement le droit de s'opposer à ce qu'on lui enlève le même montant que les autres?

R. Lorsque les biens du testateur ne sont pas en quantité suffisante pour remplir toutes les donations particulières qu'il a faites dans son testament, on doit distribuer l'argent aux différents légataires par échantillons en proportion du montant mentionné sur le testament.

Par exemple, on doit considérer quelle proportion représente la somme accordée à chacun des enfants et baser sa part sur cette proportion.

SECRETARIE-TRESORIER ET ARGENT MUNICIPAL. (Réponse à A. R.) - Q. Un secrétaire-trésorier a-t-il le droit de déposer à son compte de banque l'argent de la municipalité ainsi que celui de la commission scolaire.

R. Il est bien clair, suivant l'article 165 du Code municipal, que le secrétaire-trésorier doit déposer l'argent de la municipalité au nom et au crédit de la corporation dans une banque reconnue légalement, et ayant un bureau dans la municipalité. Si telle banque n'existe pas, il peut garder cet argent en titre de dépositaire, à moins que le conseil ne l'en empêche. Donc, si le bureau de la banque ne se trouve pas dans la municipalité, le secrétaire-trésorier peut garder les deniers en dépôt. Mais nous croyons qu'il n'en est pas ainsi, puisqu'il dépose cet argent à la banque, en son nom personnel et que nous supposons qu'il existe un succursale de banque sur le territoire de la municipalité.

Quant à savoir quel moyen doit prendre un contribuable pour faire observer la loi sur ce point, nous croyons que le meilleur moyen est d'adresser sa plainte au conseil qui devra à faire rectifier suivant les termes de la loi.

Un autre moyen légal de forcer un officier public à remplir ses devoirs consiste à le poursuivre en vertu d'un mandamus, mais il serait bon auparavant de s'assurer si la corporation ne consent pas à cette manière d'agir du secrétaire-trésorier, d'autant plus que la corporation municipale a une garantie par les cautions que doit fournir le secrétaire-trésorier de la bonne gestion des deniers publics.

DEVOIRS DE L'ENTREPRENEUR. (Réponse à A. L.) - Q. Un entrepreneur de chemin d'hiver est-il obligé de charroyer de la neige aux endroits où le chemin est à la terre et qui rend le passage des voitures d'hiver très difficile à certains endroits; dans ce cas a-t-il le droit de réclamer du surplus pour ce travail supplémentaire?

R. Nous croyons que l'entrepreneur, s'étant engagé d'une façon générale à entretenir en bon état le chemin d'hiver, est obligé, en vertu de son contrat, à faire tous les travaux nécessaires pour que le chemin soit passable en tout temps, et cela, sans avoir le droit de réclamer un surplus. Le prix de l'entreprise est supposé couvrir tous les travaux nécessaires pour que le chemin soit toujours en état requis pour permettre la circulation et exempté des inconvénients dont on se plaint ici.

A PROPOS DE FOSSE. (Réponse à X.) - Q. Le long d'un chemin se trouve un fossé qui est pratiquement bouché par deux caps. Pour que l'eau circule facilement il faudrait miner ces deux caps; est-ce au propriétaire du chemin à faire ce travail ou s'il peut obliger la municipalité à le faire?

R. En vertu de l'article 472, une corporation municipale est obligée à faire faire ce travail aux frais de la corporation, spécialement lorsque les travaux à faire sont tellement onéreux qu'il n'est pas raisonnable d'en charger le propriétaire du chemin. Mais nous croyons que la municipalité ne peut être forcée à cet entretien; elle peut le faire de bon gré si la requête qui lui est présentée à ce sujet lui paraît raisonnable.

BOIS COUPE CHEZ AUTRUI. (Réponse à L. P.) - Q. J'ai coupé du bois sans le savoir sur un lot patentié croyant être sur mes limites à bois; j'ai cherché et n'ai rien trouvé pouvant me faire connaître les limites de ce lot. Le propriétaire m'a avisé et j'ai cessé immédiatement le travail laissant là le bois coupé. Peut-il me réclamer d'autres dommages?

R. Tout dépend de la bonne volonté de celui qui a ainsi coupé le bois sur le terrain d'autrui. S'il y a lieu de croire par l'endroit où les bûcherons ont travaillé qu'ils savaient n'être pas chez eux, il n'y a pas de doute que le propriétaire peut les tenir responsables d'une certaine somme de dommages pour avoir abattu des arbres qu'il tenait peut-être à conserver et à laisser croître.

DOMMAGES. (Réponse à C. V.) - Q. Il y a un quinzaine d'années j'avais posé un téléphone sur une longueur de cinq milles à mes frais et dépens et je possédais une boîte qui me permettait de communiquer avec une compagnie voisine; il y a cinq ou six ans un téléphone rural s'est établi dans la paroisse et m'a demandé si je consentais à les laisser passer sur ma ligne qu'ils me donneraient une boîte gratuitement. Depuis c'est-à-dire après trois ans, la nouvelle compagnie s'est endettée pour un montant de \$40,000.00, et elle me demanda de contribuer au paiement, sinon qu'elle disjoncterait le téléphone. Quels sont mes droits?

R. Il est clair que si notre correspondant n'a donné que le droit de passer sur sa ligne, il est resté propriétaire de cette ligne, et il peut, en tout temps, après un avis raisonnable, reprendre la possession de sa ligne, à moins qu'il ne soit lié par un contrat pour un temps déterminé. De plus, le fait d'avoir prêté sa ligne pendant un certain temps ne le rend pas actionnaire dans la compagnie, et par conséquent responsable des dettes de celle-ci.

DIFFAMATIONS ÉCRITES. (Réponse à D. L.) - Q. Une institutrice à qui une femme des environs écrivait souvent des lettres humiliantes, a produit un jour de cette femme un écrit dans lequel cette dernière se plaignait d'avoir été insultée par deux de ses élèves et insinuant qu'elle n'enseignait pas la politesse à l'école et autres choses semblables. L'institutrice répondit qu'avec des gens respectables ses élèves étaient polis et que, d'ailleurs, en sa présence elle n'avait pas de reproches à leur faire. Le fait d'avoir employé les mots "gens respectables" dans la phrase ci-dessus est-il de nature à attirer une action en dommages à la personne qui a écrit cette lettre?

R. Nous croyons comprendre par la jurisprudence qui s'est succédée dans ces dernières années, dans une lettre écrite à une personne, sans aucune publicité ne donne lieu à une action en dommages que dans des cas où la gravité des accusations est de nature à mettre en péril le repos et l'honneur de la personne à qui cette lettre est adressée. Nous ne voyons réellement pas une cause à action en dommages dans la lettre que nous avons parlé, sans doute un peu irréfléchie, mais tout de même injurieuse, écrite par l'institutrice à la personne qui y portait plainte dans les termes ci-dessus.

Même si une action en dommages était intentée et maintenue, elle serait pour une somme si minime que la demanderesse aurait probablement plus à payer que la partie adverse.

GARDE DE L'ENFANT ORPHELIN. (Réponse à C. B.) - Q. Un enfant a été recueilli par une famille à la mort de sa mère. Quelques années plus tard le père de l'enfant est décédé à son tour laissant un testament où il nommait un exécuteur testamentaire et où il donnait quelques biens à ses enfants. Les parents du côté du père ont convoqué une assemblée devant un notaire et ont fait nommer un tuteur à l'enfant; ce dernier demande à présent la garde de l'enfant. Il est à noter que la mère avait déclaré aux personnes qui ont recueilli l'enfant qu'elle leur donnait cet enfant pour l'élever comme le leur.

R. La famille qui a recueilli l'enfant a-t-elle le droit de le garder en dépôt de la volonté du tuteur; et 2. Y a-t-il un moyen qui permette aux parents d'adoption de ne pas se séparer de cet enfant?

R. La nomination du tuteur nous paraît souffrir d'irrégularité, puisque l'article 251 du Code civil exige que les membres appelés au conseil de famille soient choisis tant dans la ligne paternelle que dans la ligne maternelle. Cependant, nous ne croyons pas utile d'attaquer l'acte de tutelle, à moins que notre correspondant ait la chance de se faire nommer tuteur.

Le fait que la mère aurait abandonné ses droits sur son enfant au ménage qui le recueillait n'a aucune valeur légale, puisqu'un père ou mère agissent contrairement à la morale ou à l'ordre public en abandonnant leurs droits sur leur enfant, et la loi déclare nettement que cet abandon est nul.

D'autre part le seul moyen qui nous paraît possible à notre correspondant ce serait de profiter des avantages que lui donne la loi d'adoption de la Province de Québec. Ce dernier moyen pourrait lui être ouvert et lui être favorable. Notre correspondant devra voir un homme de loi sur ce dernier point pour faire les procédures requises.

Le "Bulletin de la Ferme"
Rédaction et Administration
111, Côte de la Montagne, (Édifice Morin)
Revue publiée par le "Bulletin de la Ferme" Ltée.
Imprimée par "Le Soleil Ltée."
Téléphone, 2-4297. Case Postale 129

ESSEYEZ MURINE POUR LES YEUX IRRITÉS PAR LE Soleil, le Vent, la Poussière et la Cendre. Ayez constamment les yeux propres et en santé, en employant MURINE. Les animaux souffrent des yeux comme l'être humain, et en employant MURINE aussi pour les Chevaux, Vaches, Pores, Chiens, et autres Animaux. Recommandé et vendu par les pharmaciens et les opticiens. Écrivez pour avoir notre brochure sur les soins à donner aux yeux. MURINE EYE REMEDY Co 9 East Ohio St. Chicago, U. S. A.

TREFLE À VENDRE. Un trèfle en vente, à des conditions avantageuses une bonne qu'il y en a déjà d'autres semences. Le prix sera de \$500. s un bon engin à gasoiline de renseignements, s'adresser à l'aire du Cercle Agricole, St-F, P. Q. 13-14 X68

Prends de 45 à 60 renards le puis enseigner à tout lecteur le faire. Écrivez pour avoir A. Hadley, Stanstead, Qué 17-25-P-06

Prenti fromager désirant éga-mérier de ferblanterie trouvant immédiatement à Léopold are, C16 Bellechasse, P. Q. B 12

us avez besoin de graines de fleurs, de plants et de bulbes, seilles. Demandez le catalogue ines de Verret, Charlesbourg, 12 x 85

URS qui ont de la crème à avantageux de l'expédition à la L. E. Jacob, Prop. St-Tite, l. Retour prompt et exacts. nements. Références: Banque ie. B-13

CHEZ LE TABAC-fonction-pouvoir, en parfaite condition, ch L'achigan, P. Q. 11-12-X05

UCHE KIRSTIN de grande de câble toute neuve. S'adres-B. Rurale No 1 Drummond-B 13

oils et devrès superflus sont s par Gyrna, produit importé par toutes les actrices. Écrivez avec attestation. French Dept R. boîte postale Times k, U. S. A. 8-17-P06

GROSSE CHALOUPE. En-our l'ouvrage, sûr pour la-pro-ordre. Valant \$500. sacrifié vesque Bagotville. B14

En-T-Six moulins à vents per l'eau, ont été remplacés nes conditions; sont en parfait H.-E. Cantin, fabricant d'apparir, C16 Portneuf, P. Q. B-19

on agent dans chaque localité amoux paratonnerre "Pruden-our avec garantie. On deman-ur pour chaque district, bonne ètre capable de fournir de Prudential Lightning Rod Co, F. Q. 15-17-P07

oize nouveaux tours de magie, de farces, attraits, illusions, se, 10 cents. J. B. Hamon, Montréal. 15-17-P05

plaisir, devenir farceur, ma-secrètes d'amour et d'argent. Caristiés Hill-L. Bagay,tréal. 11-P05

l-Ruches d'abeilles vides mo-de même auteur que la chambre ches sont en pin, peinturées. S'adresser à Alexis Dionne ammondville P. Q. B 13

IDRE à bonnes conditions pour ur. Cause de vente: décès. Amable Chaput, Verchères, P. Q. B 15

IEN en feuilles et cigares aux es Demandes ma liste de prix, t sur réception de 10c. J.-A. chigan, C16 l'Assomption P. Q. 12-13-P05.

NS DEMANDÉES

Diplômé possédant trois ans nde emploi. S'adresser à Léo de la Paix, 616 Labelle, P. Q. B 12

EMANDE POSITION. -Fabr-nt certifié d'expert-casseyeur et nt, huit ans d'expérience et pou-lientes références, demande post-Daniel Brunelle, Batiscan, Post-B 12

N SECOND DEMANDÉ ayant périence pour fabrication de beurre Pour plus amples informations mides Laprade St-Gillesmasaska. 1-12

E FROMAGE demande position magerie, ayant tous ses diplômes rience pour fournir de bonne bonne terre à vendre ou à échan-que avec roulant ou non. S'adres-Philippe Beaucerville Est. Bureau B-14

EMANDE. -Le nousigné délar-une terre à ferme ou s'engager, nts écrire à Joseph Paquette La on P. Q. (Petit Québec Boîte 55). 14-15 P 05

MANDEE. -Fabricant de beurre mées d'expérience, possédant cur-yeur de lait et permis de fabri-les premiers prix aux expositions l'adressez au Bulletin de la Ferme P. Q. 12-13-P05

isez le de la Ferme

LA PROVINCE DE QUEBEC

PEUT

PRODUIRE UN BEURRE DE LA MEILLEURE QUALITE EN PASTEURISANT LA CREME

Qui se reçoit dans les fabriques

Le meilleur type de beurre ne peut s'obtenir qu'en employant, à la beurrerie, de la crème pure, propre, à la saveur douce et délicate.

Nous devrions faire des efforts pour augmenter le pourcentage du beurre pasteurisé pour les raisons suivantes:

1o C'est un des moyens de créer une bonne réputation pour notre beurre.

2o Lorsque la crème est bien pasteurisée, le beurre conserve sa bonne saveur plus longtemps;

3o La pasteurisation est un des moyens d'éviter la moisissure dans le beurre, pourvu que les précautions voulues soient prises pour ne pas ensemer la crème de germes de moisissure après sa pasteurisation;

4o Le beurre pasteurisé se vend dans le voisinage d'un centin la livre de plus que le beurre non pasteurisé;

5o Si le projet de loi rendant la pasteurisation obligatoire dans la province d'Ontario est adopté, Québec sera la seule province où on ne fera pas exclusivement du beurre pasteurisé.

La pasteurisation, cependant, n'est pas un moyen d'améliorer un beurre fabriqué avec une crème sûre de qualité médiocre qui aurait perdu sa saveur fraîche.

SERVICE DE L'INDUSTRIE LAITIERE

MINISTERE DE L'AGRICULTURE

PROVINCE DE QUEBEC



25

25

25