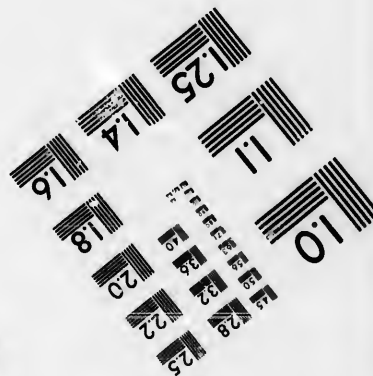
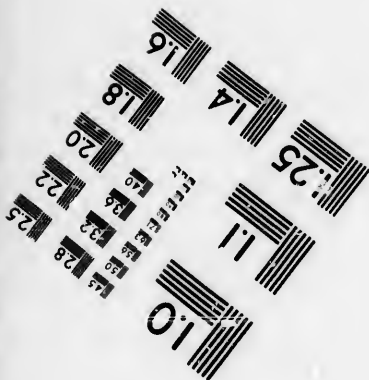
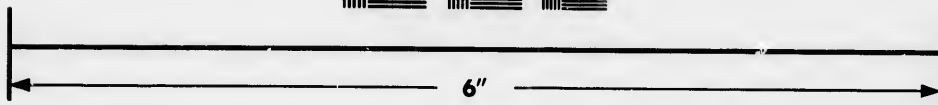
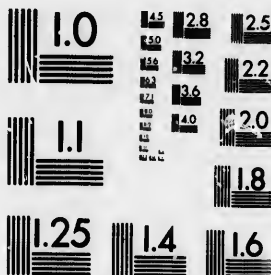

**IMAGE EVALUATION
TEST TARGET (MT-3)**



**Photographic
Sciences
Corporation**

23 WEST MAIN STREET
WEBSTER, N.Y. 14580
(716) 872-4503

**CIHM/ICMH
Microfiche
Series.**

**CIHM/ICMH
Collection de
microfiches.**



Canadian Institute for Historical Microreproductions / Institut canadien de microreproductions historiques

© 1986

Technical and Bibliographic Notes/Notes techniques et bibliographiques

The Institute has attempted to obtain the best original copy available for filming. Features of this copy which may be bibliographically unique, which may alter any of the images in the reproduction, or which may significantly change the usual method of filming, are checked below.

L'Institut a microfilmé le meilleur exemplaire qu'il lui a été possible de se procurer. Les détails de cet exemplaire qui sont peut-être uniques du point de vue bibliographique, qui peuvent modifier une image reproduite, ou qui peuvent exiger une modification dans la méthode normale de filmage sont indiqués ci-dessous.

- | | |
|---|---|
| <input checked="" type="checkbox"/> Coloured covers/
Couverture de couleur | <input type="checkbox"/> Coloured pages/
Pages de couleur |
| <input type="checkbox"/> Covers damaged/
Couverture endommagée | <input type="checkbox"/> Pages damaged/
Pages endommagées |
| <input type="checkbox"/> Covers restored and/or laminated/
Couverture restaurée et/ou pelliculée | <input type="checkbox"/> Pages restored and/or laminated/
Pages restaurées et/ou pelliculées |
| <input type="checkbox"/> Cover title missing/
Le titre de couverture manque | <input checked="" type="checkbox"/> Pages discoloured, stained or foxed/
Pages décolorées, tachetées ou piquées |
| <input type="checkbox"/> Coloured maps/
Cartes géographiques en couleur | <input type="checkbox"/> Pages detached/
Pages détachées |
| <input type="checkbox"/> Coloured ink (i.e. other than blue or black)/
Encre de couleur (i.e. autre que bleue ou noire) | <input checked="" type="checkbox"/> Showthrough/
Transparence |
| <input type="checkbox"/> Coloured plates and/or illustrations/
Planches et/ou illustrations en couleur | <input type="checkbox"/> Quality of print varies/
Qualité inégale de l'impression |
| <input type="checkbox"/> Bound with other material/
Relié avec d'autres documents | <input type="checkbox"/> Includes supplementary material/
Comprend du matériel supplémentaire |
| <input type="checkbox"/> Tight binding may cause shadows or distortion along interior margin/
La reliure serrée peut causer de l'ombre ou de la distorsion le long de la marge intérieure | <input type="checkbox"/> Only edition available/
Seule édition disponible |
| <input type="checkbox"/> Blank leaves added during restoration may appear within the text. Whenever possible, these have been omitted from filming/
Il se peut que certaines pages blanches ajoutées lors d'une restauration apparaissent dans le texte, mais, lorsque cela était possible, ces pages n'ont pas été filmées. | <input type="checkbox"/> Pages wholly or partially obscured by errata slips, tissues, etc., have been refilmed to ensure the best possible image/
Les pages totalement ou partiellement obscurcies par un feuillet d'errata, une pelure, etc., ont été filmées à nouveau de façon à obtenir la meilleure image possible. |
| <input type="checkbox"/> Additional comments:
Commentaires supplémentaires: | |

This item is filmed at the reduction ratio checked below/
Ce document est filmé au taux de réduction indiqué ci-dessous.

10X	14X	18X	22X	26X	30X
<input type="checkbox"/>	<input type="checkbox"/>	<input type="checkbox"/>	<input checked="" type="checkbox"/>	<input type="checkbox"/>	<input type="checkbox"/>
12X	16X	20X	24X	28X	32X

The copy filmed here has been reproduced thanks to the generosity of:

Seminary of Quebec
Library

The images appearing here are the best quality possible considering the condition and legibility of the original copy and in keeping with the filming contract specifications.

Original copies in printed paper covers are filmed beginning with the front cover and ending on the last page with a printed or illustrated impression, or the back cover when appropriate. All other original copies are filmed beginning on the first page with a printed or illustrated impression, and ending on the last page with a printed or illustrated impression.

The last recorded frame on each microfiche shall contain the symbol \rightarrow (meaning "CONTINUED"), or the symbol ∇ (meaning "END"), whichever applies.

Maps, plates, charts, etc., may be filmed at different reduction ratios. Those too large to be entirely included in one exposure are filmed beginning in the upper left hand corner, left to right and top to bottom, as many frames as required. The following diagrams illustrate the method:

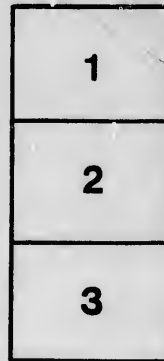

L'exemplaire filmé fut reproduit grâce à la générosité de:

Séminaire de Québec
Bibliothèque

Les images suivantes ont été reproduites avec le plus grand soin, compte tenu de la condition et de la netteté de l'exemplaire filmé, et en conformité avec les conditions du contrat de filmage.

Les exemplaires originaux dont la couverture en papier est imprimée sont filmés en commençant par le premier plat et en terminant soit par la dernière page qui comporte une empreinte d'impression ou d'illustration, soit par le second plat, selon le cas. Tous les autres exemplaires originaux sont filmés en commençant par la première page qui comporte une empreinte d'impression ou d'illustration et en terminant par la dernière page qui comporte une telle empreinte.

Un des symboles suivants apparaîtra sur la dernière image de chaque microfiche, selon le cas: le symbole \rightarrow signifie "A SUIVRE", le symbole ∇ signifie "FIN".

Les cartes, planches, tableaux, etc., peuvent être filmés à des taux de réduction différents. Lorsque le document est trop grand pour être reproduit en un seul cliché, il est filmé à partir de l'angle supérieur gauche, de gauche à droite, et de haut en bas, en prenant le nombre d'images nécessaire. Les diagrammes suivants illustrent la méthode.

rrata
to

pelure.
n à

32X

277 Hist. du Can. Statistiq. 1870

EXTRAIT
 DU
 LIVRE DE RENVOI OFFICIEL
 DE LA
 CITÉ DE MONTRÉAL.
 —
 DIVISION CENTRE.
 —
 QUARTIER CENTRE.

Préparé et publié par L. W. SICOTTE, Ecuyer, Avocat,
 Employé à la Commission du Cadastre.

EXTRACT
 OF THE
 OFFICIAL BOOK OF REFERENCE
 OF THE
 CITY OF MONTREAL.
 —
 CENTRE DIVISION.
 —
 CENTRE WARD.

Prepared and Published by L. W. SICOTTE, Esquire, Advocate
 Officer of the Cadastral Commission.



Bibliothèque,
 Le Séminaire de Québec,
 rue de l'Université,
 Québec 4, QUEBEC



MONTRÉAL :
 DES PRESSES A VAPEUR DE LA MINERVE, 16, RUE ST. VINCENT.

1870

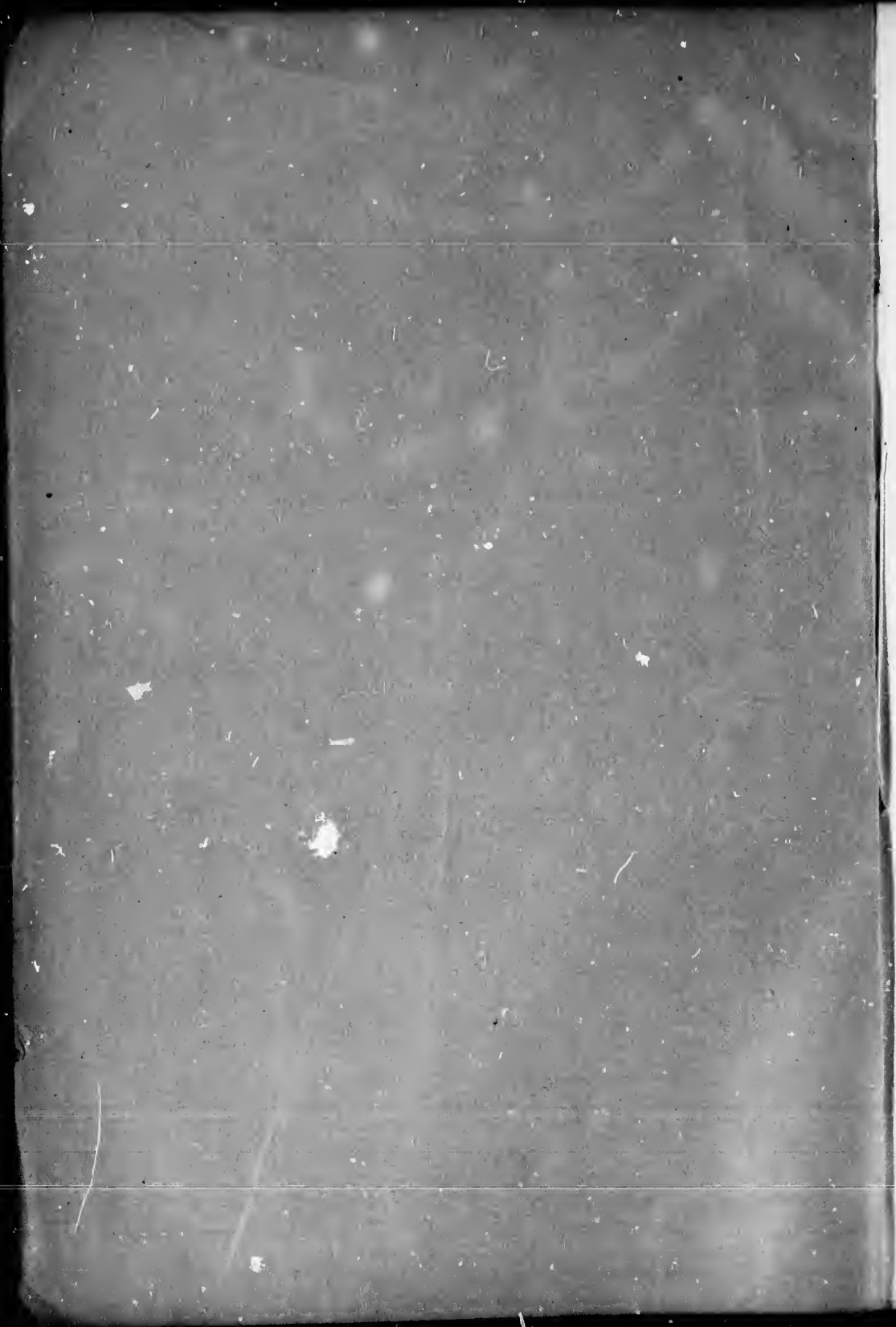

L

C

R

EXTRAIT
DU
LIVRE DE RENVOI OFFICIEL
DE LA
CITÉ DE MONTRÉAL.



DIVISION CENTRE.
QUARTIER CENTRE.

Préparé et publié par **L. W. SICOTTE**, *Ecuyer, Avocat*,
Employé à la Commission du Cadastre.

EXTRACT
OF THE
OFFICIAL BOOK OF REFERENCE
OF THE
CITY OF MONTREAL.
CENTRE DIVISION.
CENTRE WARD.

Prepared and Published by **L. W. SICOTTE**, *Esquire, Advocate*,
Officer of the Cadastral Commission.

MONTREAL :
DES PRESSES A VAPEUR DE LA MINERVE, 16, RUE ST. VINCENT.
1870

EXTRAIT
DU
LIVRE DE RENVOI OFFICIEL
DE LA
CITÉ DE MONTRÉAL, (DIVISION CENTRE)
QUARTIER CENTRE.

EXTRACT
OF THE
OFFICIAL BOOK OF REFERENCE
OF THE
CITY OF MONTREAL, (CENTRE DIVISION)
CENTRE WARD.

Bloc triangulaire formé par les Rues Commune, Callières et des Commissaires.

Triangular block bounded by Common, Callières and Commissionners', streets.

No.	NOM DU PROPRIÉTAIRE. PROPRIETOR'S NAME.	FRONT. FRONTAGE.	PROFON. DEPTH.	SUPERFICIE. AREA.
		PI. PO. FT. INC.	PI. PO. FT. INC.	PIEDS FEET
1	La Compagnie d'Assurance Royale. (The Royal Insurance Company.....)	irreg.	triang.	13237

Bloc formé par les Rues St. François-Xavier, des Commissaires, Capitale et le Carré de la Douane.

Block bounded by St. François-Xavier, Commissionners', Capital streets and by the Custom-House Square.

2	Hélène Guy, veuve de (widow of) Benjamin Berthelet.....	27.06 23.03 25.00	} x irreg	1519
3	Robert Normandeau.....	23.04 18.00		
4	John Birmingham.....	17.09	} x "	1118
5	Geneviève Normandeau, épouse de (wife of) Louis de Lagrave.....	33.00 30.09		
6	Les Dames de Charité de l'Hopital-Genéral de Montréal, communément dites Sœurs Grises	53.00	x "	3621
7	Mary Brydie, veuve de (widow of) Andrew Dow & Catherine Dow, Annie Mason, épouse de (wife of) Lorvis de Teissier Prevost, Mary & Jessie Dow.....	69.09	x "	4560

Bloc formé par les Rues Capitale, St François-Xavier, St. Paul et Chaguamigon.

Block bounded by Capital, St. François-Xavier, St. Paul and Chaguamigon streets.

No.	NOM DU PROPRIÉTAIRE. PROPRIETOR'S NAME.	FRONT.	PROFON.	SUPERFICIE.
		FRONTAGE.	DEPTH.	AREA.
		PT. PO. WT. INC.	PT. PO. WT. INC.	PIEDS FEET
8	Olivier Berthelet.....		irreg	1874
9	John Frothingham		"	3995

Bloc formé par les Rues Chaguamigon, Capitale, St. Paul et le Carré de la Douane

Block bounded by Chaguamigon, Capital, St. Paul Streets and by the Custom-house Sq.

		28.04 }		2153
10	Henry Judah.....	26.06 } x	irreg	1400
11	John Pratt.....		"	553
12	Jacob Henry Joseph.....	17.10 x	"	2884
13	Sa Majesté. (Her Majesty).....	61.00 x	"	870
14	Rodolphe Laflamme.....	28.06 x	"	

Bloc formé par les Rues St. Paul, Capitale et par deux Ruelles.

Block bounded by St. Paul, Capital Streets and by two Lanes.

15	Sa Majesté. (Her Majesty).....		irreg	5109
----	--------------------------------	--	-------	------

Bloc formé par les Rues Capitale, des Commissaires et par deux Ruelles.

Block bounded by Capital and Commissionners' Streets and by two Lanes.

16	Le Maire, les Echevins et les Citoyens de la Cité de Montréal. (The Mayor, Aldermen and Citizens of the City of Mont- real		irreg	3753
----	---	--	-------	------

Bloc formé par les Rues des Commissaires, St. Sulpice et Capitale et par le Carré de la Douane.

Block bounded by Commissionners', St. Sulpice and Capital Streets and by the Custom House Square.

17	Louis Boyer.....	94.06 x	irreg	4219
18	Thomas F. Miller.....	36.06 x	"	1485
19	Rose Ann Connolly, veuve de (widow of) Francis Mullins.....	73.09 } x	"	2768
20	Jean Louis Beaudry.....	72.09 } x	"	1920
		53.03 x		

Bloc formé par les Rues Capitale, St. Sulpice St. Paul et le Carré de la Donane.

Block bounded by Capital, St. Sulpice, St. Paul Sts. and by the Custom House Square.

No.	NOM DU PROPRIÉTAIRE. PROPRIETOR'S NAME.	FRONT. FRONTAGE.	PROFON. DEPTH.	SUPERFICIE AREA.
		PL. PO. FT. INC.	PL. PO. FT. INC.	PIEDS FEET
21	Edwin Atwater.....		irreg	3445
22	Côme Séraphin Cherrier.....		"	2884
23	Walter Benny.....		"	3392
24	Jean Louis Beaudry.....		"	3894
25	Benjamin Lyman, Henry Lyman, Wil- liam H. Clare & Duncan B. McPherson..		"	4200
26	Benjamin & Henry Lyman.....		"	6192
27	William Murray.....		"	6218

Bloc formé par les Rues des Commissaires, St. Sulpice, St. Paul et la Ruelle St. Dizier.

Block bounded by Commissioners', St. Sulpice, St. Paul Streets and by St. Dizier Lane.

28	Eléonore Gauvin, épouse de (wife of) John Ostell & Emélie Gauvin, épouse de (wife of) Charles A. Brault.....	32.00	x	irreg	2209
29	L'Eglise Méthodiste (Methodist Church...)	43.09	x	"	2952
30	Alexandre Maurice Delisle.....	30.07	x	"	2936
31	John Thomas Molson.....	64.08	x	"	7428
32	Alexandre Roy.....	41.00	x	"	2828
33	Paul M. Galarneau.....			"	6483
34	Thomas S. Judah.....			"	5881
35	Elizabeth Shuter, épouse de (wife of) Samuel Hill, John & Joseph Shuter.....			"	7029
36	Olivier Berthelet.....			"	5881

Bloc formé par les Rues des Commissaires, St. Paul, St. Jean Baptiste et la Ruelle St. Dizier.

Block bounded by Commissioners', St. Paul, St. Jean Baptiste Streets and by St. Dizier Lane.

37	Henri Charles Germain Masson.....	53.03	x	irreg	7413
38	Joseph Tiffin.....	51.11	x	"	7018
34	Robert Gillespie, es-qualité.....	84.00	x	"	9909
40	Victor Hudon.....	57.04	x	"	6526

Bloc formé par les Rues St. Jean Baptiste, des Commissaires, St. Gabriel et St. Paul.

Block bounded by St. Jean Baptiste, Commissioners', St. Gabriel and St. Paul Streets.

41	Louis Wilfrid Marchand.....	25.02	x	irreg	2760
42	Narcisse Birtz dit Desmarteau.....	30.09	x	"	3024
43	Joha Leclair.....	45.03	x	"	4740
44	Narcisse Birtz dit Desmarteau.....	37.08	x	"	2799

Bloc formé par les Rues St. Paul, St. Gabriel, Notre Dame et St. Jean Baptiste.

Block bounded by St. Paul, St. Gabriel, Notre Dame and St. Jean Baptiste Streets.

No.	NOM DU PROPRIÉTAIRE. PROPRIETOR'S NAME.	FRONT.	PROFON.	SUPERFICIE.
		FRONTAGE.	DEPTH.	AREA.
		FT. INC.	FT. INC.	FEET
45	Malvina Filton Hall, épouse de (wife of) Silas Pomroy Filton, Isabella, épouse de (wife of) William S. McDonald, hrs Georgiana, épouse de (wife of) John Piers Playfair, Edward, Frederick & Theodore Hall.....	37.02	x irreg	3249
46	Louis Joseph Béliveau.....		"	7615
47	Romuald Trudeau.....	33.06	x "	2193
48	Malvina Filton Hall, épouse de (wife of) Silas Pomroy Filton, Isabella, épouse de (wife of) William S. McDonald, hrs Georgiana, épouse de (wife of) John Piers Playfair, Edward, Frederick & Theodore Hall.....		"	4224
49	Lewis T. Drummond.....	84.03	x "	4716
50	Etienne Guy.....	80.04	x "	7213
51	Jacques Alexis Plingnet & Jean Baptiste Laplante.....	76.03	x "	6046
52	Louisa Guillon.....	100.00	x "	8000
53	Joseph Bell.....	25.06	x "	2147
54	Henry Sugden Evans & Nathan Mercer.	77.00	x "	6611
55	John Bethune, John Hallowell, William Hallowell & William M. Ross.....	112.04	x "	8457
56	Charles Lindley.....	45.00	x "	3305
57	George Reinhardt.....	28.03	x "	1848
58	William Primrose Smith.....	38.00	x "	3427
59	Malvina Filton Hall, épouse de (wife of) Silas Pomroy Filton, Isabella, épouse de (wife of) William S. McDonald, hrs Georgiana, épouse de (wife of) John Piers Playfair, Edward Frederick & Theodore Hall.	33.05	x "	3072
60	Patrick Muldoon.....	24.10	x 90.06	2247

Bloc formé par les Rues St. Paul, St. Sulpice, Notre-Dame et St. Jean-Baptiste.

Block bounded by St. Paul, St. Sulpice, Notre-Dame and St. Jean Baptiste streets.

61	Les Sœurs de la Congrégation de Notre-Dame de Montréal.....		irreg	87517
62	Marie Angélique Cuvillier, épouse de (wife of) Alexandre Maurice Delisle, Luce Cuvillier, Marie Anne Clara Symes & Agathe Perrault, veuve de (widow of) Maurice Nolan, Julie Perrault, veuve de (widow of) Joseph Leblond, Sophie Gauvin, veuve de (widow of) Julien Perrault, Sr., Luce Perrault, veuve de (widow of)		"	1688

Bloc formé par les Rues St. Paul, St. Sulpice, Notre Dame et St. Jean-Baptiste.

Block bounded by St. Paul, St. Sulpice, Notre-Dame and St. Jean-Baptiste Streets.

No.	NOM DU PROPRIÉTAIRE PROPRIETOR'S NAME.	FRONT.		PROFON.	SUPERFICIE.
		FRONTAGE.		DEPTH.	AREA.
		PI. FO. FT. INC.		PI. FO. FT. INC.	PIEDS FEET
	Edouard Raymond Fabre, hrs Joseph Perrault & hrs Louis Perrault (*).....				
3249	63 Pierre Jodoin.....	100.00	x	irreg.	5658
	64 Gabriel Lenoir Rolland.....	26.00	x	"	1437
	65 Jacob Henry Joseph.....	48.06	x	"	2466
7615 2193	66 Les Religieuses Sœurs Hospitalières de St. Joseph de l'Hotel-Dieu de Montréal, administratrices du bien des pauvres du dit Hotel-Dieu.....			"	155869
4224	67 Marie Angélique Cuvillier, épouse de (wife of) Alexandre Maurice Delisle, Luce Cuvillier, Marie Anne Clara Symes, & Agathe Perrault, veuve de (widow of) Maurice Nolan, Julie Perrault, veuve de (widow of) Joseph Leblond, Sophie Gauvin, veuve de (widow of) Julien Perrault, Sr., Luce Perrault, veuve de (widow of) Edouard Raymond Fabre, hrs Joseph Perrault & hrs Louis Perrault (*)....	79.06	x	"	1957
4716 7213	68 Marie Sophie Catherine Azelma Masson, épouse de (wife of) Léon Douvreur.....	49.00	x	"	6509
6046 8000 2147 6611	69 Louis Hugh Robertson Masson.....	39.07	x	"	4280
8457 3305 1848 3427	70 Louis Boyer.....	36.08	x	"	4346
	71 Henri Joseph Louis Beaudry, Joseph, Marie Anne Alexina & Marie Louise Emma Beaudry (**).....	49.01	x	"	5294
	72 Jean Paul Romuald Masson.....	34.07	x	"	3781
3072	73 Esdras Hyacinthe & William Henry Merrill.....	39.00	x	"	4116
2247	74 Eléonore Gauvin, épouse de (wife of) John Ostell & Emélie Gauvin, épouse de (wife of) Charles A. Brault.....	55.00	x	"	5130
	75 Marie Rosalie Louise Albina Donegani, épouse de (wife of) Charles Selby.....			"	5214
	76 William Fraser.....	49.00	x	"	3177

Bloc formé par les Rues St. Sulpice, Notre Dame, St. François-Xavier et St. Paul.

Block bounded by St. Sulpice, Notre-Dame, St. François-Xavier and St. Paul Streets.

87517	77 La Fabrique de Montréal.....			irreg	67016
	78 William Darling.....			"	8476

(*) 1/3 à (to) Marie Angélique Cuvillier, Luce Cuvillier & Marie Anne Clara Symes, 1/3 à (to) Agathe Perrault, 1/7 d'un (of a) 1/3 à (to) Julie Perrault & Sophie Gauvin, 4/7 d'un (of a) 1/3 à (to) Luce Perrault, 1/7 d'un (of a) 1/3 à (to) hrs Joseph Perrault, 1/7 d'un (of a) 1/3 à (to) hrs Louis Perrault.

(**) Marie Anne Trudeau, veuve de Joseph Beaudry en a la jouissance sa vie durant.

(**) Marie Anne Trudeau, widow of Joseph Beaudry, has the enjoyment of it during her lifetime.

Bloc formé par les Rues St. Sulpice, Notre-Dame, St. François-Xavier et St. Paul.

Block bounded by St. Sulpice, Notre-Dame, St. François Xavier and St. Paul Sts.

No.	NOM DU PROPRIÉTAIRE. PROPRIETOR'S NAME.	FRONT.	PROFON.	SUPERFICIE
		FRONTAGE.	DEPTH.	AREA.
		PI. PO. FT. INC.	PI. PO. FT. INC.	PIEDS FEET
79	Jean Louis Beaudry.....	27.09	x irreg.	2268
80	Charles Wilson.....	30.11	x "	2427
81	Beniah Gibb.....	34.10	x "	2058
82	John Gordon McKenzie.....	56.09	x "	6166
83	John Frothingham.....	47.10	x "	9147
84	Thomas Peck.....	41.09	x "	4179
85	Les Ecclésiastiques du Séminaire de St. Sulpice de Montréal.....		"	10158
86	Charles A. & George H. Peck.....	30.09	x "	1407
87	Hiram Melancton Seymour.....	28.06	x 56.00	1596
88	John Frothingham.....	73.06	x irreg	10071
89	Justine Vinet dit Souigny, veuve de (widow of) Hubert Paré.....	54.00	x "	11057
90	Hélène Guy, veuve de (widow of) Benjamin Berthelot.....	26.11	x "	1021
91	Harrison Stephens.....	66.08	x "	3198
92	Janvier J. Vinet dit Souigny.....		"	9922
93	John L. Gibb.....	64.03	x "	5776
94	Joseph Amable Berthelot.....	38.09	x "	1992
95	Ira Gould & Caleb S. Dewitt, Emely F. Dewitt & hrs Abigail Dewitt, épouse de (wife of) Joseph Gould.....	49.04	x "	2345
96	Isabella McKay, veuve de (widow of) Roderick McKenzie.....	27.00	x "	902
97	Les Ecclésiastiques du Séminaire de St. Sulpice de Montréal.....		"	124650

Bloc formé par les Rues Notre-Dame, St. François-Xavier, St. Jacques et le Carré de la Place d'Armes.

Block bounded by Notre-Dame, St. François-Xavier, St. James and by the Place d'Armes Square.

98	Les Ecclésiastiques du Séminaire de St. Sulpice de Montréal.....	101.10	x irreg	17703
99	La Banque des Marchands.....	35.97	x "	2694
100	La Banque Ontario.....	49.06	x "	3297
		40.93		
101	Alfred Toapin.....	41.00	x "	2823
102	La Banque d'Epargnes de la Cité et du District de Montréal.....	34.09	x "	1811
103	The Liverpool, London and Globe Insurance Company.....	35.00	x 52.00 } 51.09 }	1816

Bloc formé par les Rues Notre-Dame, St. Jacques et Place d'Armes.

Block bounded by Notre-Dame, St. James and Place d'Armes streets.

No.	NOM DU PROPRIÉTAIRE. PROPRIETOR'S NAME.	FRONT.	PROFON.	SUPERFICIE
		FRONTAGE.	DEPTH.	AREA.
		PI. PO. FT. INC.	PI. PO. FT. INC.	PIEDS. FEET.
104	Le Maire, les Echevins et les Citoyens de la Cité de Montréal. The Mayor, Aldermen and citizens of the city of Montreal. }	irreg		7325
Bloc formé par les Rues de la Place d'Armes, Notre-Dame, St. Lambert et St. Jacques.				
Block bounded by Place d'Armes, Notre-Dame, St. Lambert and St. James streets.				
105	Margaret Muir, épouse de (wife of) Alexander Hamilton, William, George Barclay, James, Ebenezer, Jennie, épouse de (wife of) Alexander Milloy, Amelia, veuve de (widow of) Richard Kneeshaw, Elizabeth, épouse de (wife of) Andrew Morton, Quintina, épouse de (wife of) James Foley & Ann Muir, épouse de (wife of) Henry Rice.....	64.04	x irreg	3062
106	Etienne A. Dubois.....	33.10	x "	3071
107	Anathalie Watts, épouse de (wife of) Augustin Dagenais & Mary Watts.....	52.00	x "	4398
108	Alfred Pinsonnault.....	72.07	x "	7605
109	Beniah Gibb.....	44.00	x "	3036
110	Henry Massen.....	39.00	x } 106.00 } 105.00 }	4115
111	Louis Boyer.....	36.07	x } 104.00 } 64.09 }	3814
112	Alfred Pinsonnault.....	38.00	x } 65.00 }	2465
113	David Ross McCord, Annie, Jane & Robert McCord (*).....	32.08	x irreg	2181
114	Marie Adélaïde Elodie Masson, épouse de (wife of) Edouard Bossange.....	43.00	x 104.00	4550
115	Joseph Wilfrid Antoine Raymond Masson.	43.00	x 104.00	4550
116	Marie Sophie Catherine Azelma Masson, épouse de (wife of) Léon Douvreur, Louis Hugh Robertson Masson, Marie Adélaïde Elodie, épouse de (wife of) Edouard Bossange, Joseph Wilfrid Antoine Raymond, Jean Paul Romuald, Louis François Rodrigue, Henri Charles Germain & Isidore Candide Edouard Masson. }	129.08	x irreg	9446
117	Louis L'Hussier.....	21.05	x "	1671
118	Jean Baptiste Beaudry.....	42.07	x "	3445
119	Joseph Bell.....	22.02	x "	4408

(*) Mary Jane Ross, veuve de John Samuel McCord en a la jouissance sa vie durant.

(*) Mary Jane Ross, widow of John Samuel McCord, has the enjoyment of it during her lifetime.

Bloc formé par les Rues de la Place d'Armes, Notre-Dame, St. Lambert et St. Jacques

Block bounded by Place d'Armes, Notre-Dame, St. Lambert and St. James Streets.

No.	NOM DU PROPRIÉTAIRE. PROPRIETOR'S NAME.	FRONT.	PROFON.	SUPERFICIE.	
		FRONTAGE.	DEPTH.	AREA.	
		PL. PO. FT. INC.	PL. PO. FT. INC.	PIEDS FEET	
120	Abigaïl Lyman, veuve de (widow of) Joseph Savage.....	23.04	x	irreg.	2323
121	James Moore.....	22.03	x	"	2261
122	Marie Adélaïde Aurélie Lassiseraye, veuve de (widow of) Edouard Domptail Gauthier & Marie Adélaïde Laura Aurélie, Edouard Odillon Arthur, Marie Alphonsine Charlotte, Marie Caroline Laura Augustine & Joseph Louis Charles Gauthier.....	22.01	x	"	2252
123	Lucie Dubuc, veuve de (widow of) Olivier Fréchette & Edmond, Cécile, épouse de (wife of) Théophile Turgeon, Virginie, Sara & Zaïde Fréchette (*).....	27.00	x	"	1271
124	Denis Eméry & Casimir Fidèle Papineau.	36.03	x	"	1870
125	Henry Thomas Lamplough & Robert Campbell, Jr.....	22.02	x	"	2406
126	Thomas Mussen.....	59.00	x	"	4764
127	Sophie Dorothee Bruneau, Caroline Hélène, Adélaïde Esther, Olivier Théophile, Frédéric Henri & Marie Joséphine Bruneau.....	41.03	x	"	1684
128	Maria Jane Elisabeth Morrison, veuve de (widow of) Louis Hypolite Lafontaine (**)	62.00	x	"	3369

Bloc formé par les Rues St. Lambert, Notre-Dame St. Gabriel et St. Jacques.

Block bounded by St. Lambert, Notre-Dame, St. Gabriel and St. James streets.

129	Joseph Augustin Labadie.....	38.00	x	irreg	2042
130	Joseph Achille Aristide Belle.....	25.04	x	"	994
131	L'Institut Canadien-Français de Montréal.	66.36	x	"	5020
132	Alfred Nelson.....	39.00	x	"	3023
133	Harrison Stephens.....	150.03	x	"	12102
134	Pierre Jodoin.....	41.03	x	"	2898

(*) Lucie Dubuc en a la moitié et l'autre moitié à ses enfants dont elle a la jouissance sa vie durant. Substitution des 4 derniers cinquièmes de la seconde moitié en faveur des enfants des quatre dernières.

(*) One half to Lucie Dubuc and the other to her children of which she has the enjoyment during her life time. Substitution of the four last fifths of the second half in favor of the children of the four latter.

(**) Substitution en faveur des enfants de Louis Hypolite Lafontaine. Au cas de mort de ceux-ci, substitution de la jouissance, après la mort de Marie Jane Elisabeth Morrison à Léon Lafontaine, à sa mort, à Eméry Lafontaine et de la propriété aux enfants de ce dernier, à leur défaut aux enfants de Charles Lafontaine.

(**) Substitution in favor of the children of Louis Hypolite Lafontaine. In case of death of these, substitution of the enjoyment, after the death of Maria Jane Elisabeth Morrison to Léon Lafontaine, after his death to Eméry Lafontaine and of the property to the children of the latter and in default thereof to the children of Charles Lafontaine.

Bloc formé par les Rues St. Lambert, Notre-Dame, St. Gabriel et St. Jacques.

Block bounded by St. Lambert, Notre-Dame, St. Gabriel and St. James Streets.

SUPERFICIE. AREA.	No.	NOM DU PROPRIÉTAIRE. PROPRIETOR'S NAME.	FRONT.	PROFON.	SUPERFICIE AREA.
			FRONTAGE.	DEPTH.	
PIEDS FEET			FT. PO. FT. INC.	FT. PO. FT. INC.	PIEDS FEET
	135	Archibald Ferguson.....	41.06	x irreg.	1558
2323	136	Marie Adélaïde Aurélie Lassiseraye, veuve de (widow of) Edouard Domptail	45.10	x "	3020
2261		Gauthier & Marie Adélaïde Laura Aurélie, Edouard Odillon Arthur, Marie Alphonsine Charlotte, Marie Caroline Laura Augustine & Joseph Louis Charles Gauthier.....			
2252		René Anguste Richard Hubert.....			
					11999

Bloc formé par les Rues St. Jacques, St. Gabriel, St. Lambert et la Ruelle des Fortifications.

Block bounded by St. James, St. Gabriel, St. Lambert and by Fortification Lane

1271	138	Marie Sophie Catherine Azelma Masson, épouse de (wife of) Léon Donvreur, Louis Hugh Robertson Masson, Marie Adélaïde Elodie, épouse de (wife of) Edouard Bossange, Joseph Wilfrid Antoine Raymond, Jean Paul Romuald, Louis François Rodrigue, Henri Charles Germain & Isidore Candide Edouard Masson.	32.06	} x "	1300
1870			34.06		
2406 4764					
1684	139	John Monk.....	52.00	x "	1960
3369	140	Pierre R. Lafrenaye.....	28.00	} x "	935
	141	Edward Thompson.....	27.00		"
	142	Sa Majesté, (Her Majesty).....		"	8011
	143	Joseph Augustin Labadie.....		"	3679
	144	Eugène Hercule Trudel.....	55.06	"	1748
	145	Gédéon Onimet.....	54.09	x "	2945
	146	Rachel Roberaux Duplessis, veuve de (widow of) Louis S. Martin, Lucie, épouse de (wife of) Séraphin Turcot, Joseph, Louis & Noël Roberaux Duplessis	83.01	x "	3666
2042					
994 5020 3023 12102 2898					

Bloc formé par les Rues St. Lambert, St. Jacques, de la Place d'Armes et la Ruelle des Fortifications.

Block bounded by St. Lambert, St. James, Place d'Armes and by Fortification Lane.

	147	William Herring.....	115.09	} x irreg	10164
			118.02		
			29.07		
	148	Thomas Ross.....	32.03	x "	2708
	149	Jesse Joseph.....	47.09	x "	3759
	150	John Reddy.....		"	3314
	151	Henry Judah.....	32.06	} x "	3000

Bloc formé par les Rues St. Lambert, St. Jacques, de la Place d'Armes et la Ruelle des Fortifications.

Block bounded by St. Lambert, St. James, Place d'Armes and by Fortification Lane

No.	NOM DU PROPRIÉTAIRE. PROPRIETOR'S NAME.	FRONT.		PROFON. DEPTH.	SUPERFICIE AREA.
		PI. PO. FT. INC.	PI. PO. FT. INC.		
152	John Pratt.....	43.04	} x	irreg.	3863
153	Alexander Cross.....	42.00			
154	Henry Judah.....	42.00			
155	Life Insurance Association of Scotland..	49.03 } 48.06 } x	40.00	1952	

Bloc formé par les Rues de la Place d'Armes, St. Jacques, St. François-Xavier et la Ruelle des Fortifications.

Block bounded by Place d'Armes, St. James, St. François-Xavier streets and by Fortification Lane.

156	La Banque de la Cité.....	100.09 } 103.06 } x	92.09	moenne average	9483
157	La Banque de Montréal	132.03 } 134.03 } x	91.03	"	12158
158	La Banque du Peuple.....	118.03 } 119.00 } x	92.09	"	11014

Bloc formé par les Rues St. François-Xavier, Craig, de la Place d'Armes et la Ruelle des Fortifications.

Block bounded by St. François-Xavier, Craig, Place d'Armes Streets and by Fortification Lane.

159	Hugh Allan.....	96.00 } 96.06 } x	irreg	9553
160	Henry Judah & Thomas Cramp.....	94.08 } 94.03 } x	"	9048
161	Richard Jellyman.....	33.00 } 32.06 } x	"	3071
162	Pierre Achille Adélaré Dorion.....	63.08 } 65.00 } x	"	5911
163	Thomas S. Judah.....	66.03 } 65.01 } x	"	5901

Bloc formé par les Rues de la Place d'Armes, Craig, St. Lambert et la Ruelle des Fortifications.

Block bounded by Place d'Armes, Craig, St. Lambert Streets and by Fortification Lane.

164	Charles Wilson.....	90.00 } 89.09 } x	irreg	7920
165	George Browne.....	20.01 } 19.06 } x	"	1755

la Ruelle

Bloc formé par les Rues de la Place d'Armes, Craig, St. Lambert et la Ruelle des Fortifications.

ation Lane

Block bounded by Place d'Armes, Craig, St. Lambert Streets and by Fortification Lane.

SUPERFICIE

No.	NOM DU PROPRIÉTAIRE. PROPRIETOR'S NAME.	FRONT. FRONTAGE. PL. PO. FT. INC.	PROFON. DEPTH. PL. PO. FT. INC.	SUPERFICIE. AREA. PIEDS FEET.
		39.08		
166	David Rae.....	39.06 } x	irreg.	3447
		29.09		
167	John Alexander Tiffin.....	29.06 } x	"	2609
168	Charles Garth.....	60.00 } x	"	5300
169	Jesse Joseph.....	60.06 } x	"	5418
		29.03		
170	Thomas S. Judah.....	29.00 } x	"	2607
		29.03		
171	Moses Eleazer David.....	30.06 } x	"	2644
172	Sophie Dorothée Bruneau, Caroline Hé- lène, Adélaïde Esther, Olivier Théophile, Frédéric Henri & Marie Joséphine Bru- neau.....	32.00 } 30.03 } x	"	2788
		91.00		
173	Theodore Hart.....	90.00 } x	"	8191

Xavier et

ts and by

enne

erage

"

nes et la

d by For-

9553

9048

3071

5911

5901

uelles des

tification

7920

1755

Bloc formé par les Rues St. Lambert, Craig, St. Gabriel et la Ruelle des Fortifications.

Block bounded by St. Lambert, Craig, St. Gabriel Streets and by Fortification Lane.

		54.00 } 52.09 } x	irreg	4823
175	Tancrede Bouthillier.....	226.08 } 232.10 } x	"	20479
176	Sa Majesté. (Her Majesty.....		irreg	256313

LOT EN EAU PROFONDE.—LOT IN DEEP WATER.

Al

Ba
Ba

Ba
Ba
Ba
Ba
Be

Be
Be
Bé
Be
Be
Be
Be

Ca
Ch
Cl
Co
Co

Da
Da

Da
Da
De
De
De

De
De

TABLE ALPHABÉTIQUE.

ALPHABETIC TABLE.

A

Allan, Hugh, 159.

Atwater, Edwin, 21.

B

Banque (la) de la Cité, 156.
Banque (la) d'Épargnes de la Cité et du District de Montréal, 102.
Banque (la) des Marchands, 99.
Banque (la) de Montréal, 157.
Banque (la) Ontario, 100.
Banque (la) du Peuple, 158.
Beaudry, Henri Joseph Louis, Joseph, Marie Anne Alexina & Marie Louise Emma, 71.
Beaudry, Jean-Baptiste, 118.
Beaudry, Jean Louis, 20, 24, 79.
Béliveau, Louis Joseph, 46.
Bell, Joseph, 53, 119.
Belle, Joseph Achille Aristide, 130.
Benny, Walter, 23.
Berthelet, Ve. (Ww) Benjamin. 2, 90

Berthelet, Olivier, 8, 36.
Berthelot, Joseph Amable, 94.
Bethune, John, 55.
Birmingham, John, 4.
Birtz dit Desmarteau, Narcisse, 42, 44.
Bossange, ép. (wife) Édouard, 114, 116, 138.
Bouthillier, Tancrede, 175.
Boyer, Louis, 17, 70, 111.
Brault, ép. (wife) Charles A. 28 74.
Browne, George, 165.
Bruneau, Sophie Dorothée, Caroline Hélène, Adélaïde Esther, Olivier Théophile, Frédéric Henri & Marie Joséphine, 127, 172.
Brydie, Mary, 7.

C

Campbell, jr., Robert, 125.
Cherrier, Côme Séraphin, 22.
Clare, William H, 25.
Compagnie (la) d'Assurance Royale, 1.
Connolly, Rose Ann, 19.

Corporation (la) de Montréal, 16, 104.
Cramp, Thomas, 160.
Cross, Alexander. 153.
Cuvillier, Marie Angélique & Luce, 62 67.

D

Dagenais, ép. (wife) Augustin, 107.
Dames (les) de Charité de l'Hopital-Général de Montréal, communément dites Sœurs Grises, 6.
Darling, William, 78.
David, Moses Eleazer, 171.
Delagrave, ép. (wife) Louis, 5.
Delisle, Alexandre Maurice, 30.
Delisle, ép. (wife) Alexandre Maurice, 62, 67.
Desmarteau, Narcisse Birtz dit, 42, 44.
Dewit, Caleb S., Emely F. & hrs Abigail, 95.

Donegani, Marie Rosalie Louise Albina, 75.
Dorion, Pierre Achille Adélar, 162.
Douvreleur, ép. (wife) Léon, 68, 116, 138.
Dow, Ve. (Ww) Andrew, 7.
Dow, Catherine, Annie Mason, Mary & Jessie, 7.
Drummond, Lewis T. 49.
Dubois, Etienne A. 106.
Dubuc, Lucie, 123.
Duplessis, Rachel, Lucie, Joseph & Noël Roberaux, 146.

E

- Ecclesiastiques (les) du Séminaire de St Sulpice de Montréal, 85, 97, 98. Eglise (l') Méthodiste, 29.
Evans, Henry Sugden, 54.

F

- Fabre, Ve. (Ww) Edouard Raymond, 62, 67. Foley, ép. (wife) James, 105.
Fraser, William, 76.
Fabrique (la) de Montréal, 77. Fréchette, Edmond, Cécile, Virginie,
Sara & Zaïde, 123.
Ferguson, Archibald, 135. Fréchette, Ve. (Ww) Olivier, 123.
Filton, ép. (wife) Silas Pomroy, 45, 48, 59. Frothingham, John, 9, 83, 88.

G

- Galarneau, Paul M. 33. Gauvin, Sophie, 62, 67.
Garth, Charles, 168. Gibb, Beniah, 81, 109.
Gauthier, Ve (Ww) Edouard Domp- Gibb, John L. 93.
tail, 122, 136. Gillespie, Robert, ès qualité, 39.
Gauthier, Marie Adélaïde Laura Auré- Gould, Ira, 95.
lie, Édouard Odillon Arthur, Marie Gould, hrs de l'ép. de (heirs of the
Alphonsine Charlotte, Marie Caro- wife of) Joseph, 95.
line Laura Augustine & Joseph Guillon, Louisa, 52.
Louis Charles, 122, 136. Guy, Etienne, 50.
Gauvin, Eléonore & Emélie, 28, 74. Guy, Héïène, 2, 90.

H

- Hall, Malvina Filton, Isabella, hrs Herring, William, 147.
Georgiana, Edward, Frederick & Hill, ép. (wife) Samuel, 35.
Theodore, 45, 48, 59. Hotel-Dieu (l') 66.
Hallowell, John & William, 55. Hubert, René A. Richard, 137.
Hamilton, ép. (wife) Alexander, 105. Hudon, Victor, 40.
Hart, Theodore, 173.

I

- Institut (l') Canadien-Français de Montréal, 131.

J

- Jellyman, Richard, 161. Joseph, Jesse, 149, 169.
Jodoin, Pierre, 63, 134. Judah, Henry, 10, 151, 154, 160.
Joseph, Jacob Henry, 12, 65. Judah, Thomas S. 34, 163, 170.

K

- Kneeshaw, Ve. (Ww) Richard, 105.

L

- Labadie, Joseph Augustin, 129, 143. Laplante, Jean Baptiste, 51.
Laflamme, Rodolphe, 14. Lassiseraye, Marie Adélaïde Aurélie,
122, 136.
Lafontaine, Ve. (Ww) Louis Hypolite, Leblond, Ve. (Ww) Joseph 62, 67.
128. Leclair, John, 43.
Lafrenaye, Pierre R. 140. Lenoir Rolland, Gabriel, 64.
Laplough, Henry Thomas, 125.

L'Hussier, Louis, 117.
 Life Insurance Association of Scotland,
 155.
 Lindley, Charles, 56.

Liverpool, London & Globe Insurance
 Company, 103.
 Lyman, Abigail, 120.
 Lyman, Benjamin, 25, 26.
 Lyman, Henry, 25, 26.

M

Maire, (le) les Echevins et les Citoyens
 de la Cité de Montréal, 16, 104.
 Majesté (Sa), 13, 15, 142, 176.
 Marchand, Louis Wilfrid, 41.
 Martin, Ve (Ww) Louis S, 146.
 Masson, Henri Charles Germain, 37,
 116, 138.
 Masson, Jean Paul Romuald, 72, 116,
 138.
 Masson, Joseph Wilfrid Antoine Ray-
 mond, 115, 116, 138.
 Masson, Louis Hugh Robertson, 69,
 116, 138.
 Masson, Louis François Rodrigue &
 Isidore Edouard Candide, 116,
 138.
 Masson, Marie Adélaïde Elodie, 114,
 116, 138.
 Masson, Marie Sophie Catherine Azel-
 ma, 68, 116, 138.
 McCord, David Ross, Annie, Jane &
 Robert, 113.
 McDonald, ép. (wife) William S, 45, 48,
 59.

McKay, Isabella, 96.
 McKenzie, John Gordon, 82.
 McKenzie, Ve. (Ww) Roderick, 96.
 McPherson, Duncan B, 25,
 Mercer, Nathan, 54.
 Merrill, Esdras Hyacinthe & William
 Henry, 73.
 Methodist Church, 29.
 Miller, Thomas F. 18.
 Milloy, ép. (wife) Alexander, 105.
 Molson, John Thomas, 31.
 Monk, John, 139
 Moore, James, 121.
 Morrison, Maria Jane Elizabeth, 128.
 Morton, ép. (wife) Andrew, 105.
 Muir, Margaret, William, George Bar-
 clay, James, Ebenezer, Jennie,
 Amelia, Elizabeth, Quintina &
 Ann, 105.
 Muldoon, Patrick, 60.
 Mullins, Ve. (Ww) Francis, 19.
 Murray, William, 27.
 Mussen, Henry, 110.
 Mussen, Thomas, 126.

N

Nelson, Alfred, 132.
 Nolan, Ve. (Ww) Maurice, 62, 67.

Normandeau, Geneviève, 5.
 Normandeau, Robert, 3.

O

Ostell, ép. (wife) John, 28, 74.

Ouimet, Gédéon, 145.

P

Papineau, Denis Eméry & Casimir Fi-
 dèle, 124.
 Paré, Ve. (Ww) Hubert, 89.
 Peck, Charles A. & George H, 86.
 Peck, Thomas, 84.
 Perrault, Agathe, Julie, Ve. (Ww) Ju-
 lien, Luce, hrs Joseph & hrs
 Louis, 62, 67.

Pinsonnault, Alfred, 108, 112.
 Playfair, ép. (wife) John Piers, 45, 48,
 59.
 Plinguet, Jacques Alexis, 51.
 Pratt, John, 11, 152.
 Prevost, ép. (wife) Louis de Teissier, 7.

R

Rae, David, 166.
 Reddy, John, 150.
 Reinhardt, George, 57.

Rice, ép. (wife) Henry, 105.
 Richer, Ovide, 174.
 Rolland, Gabriel Lenoir, 64.

Ross, Thomas, 148.
Ross, William M. 55.

Savage, Ve. (Ww) Joseph, 120.
Selby, ép. (wife) Charles, 75.
Séminaire (le) de Montréal, 85, 97, 98.
Seymour, Hiram Melancton, 87.
Shuter, Elizabeth, John & Joseph, 35.
Smith, William Primrose, 58.
Sœurs (les) de la Congrégation de Notre-Dame de Montréal, 61.

Teissier Prevost, ép. (wife) Louis de, 7.
Thompson, Edward, 141.
Tiffin, John Alexander, 167.
Tiffin, Joseph, 38.
Toupin, Alfred, 101.

Vinet dit Souigny, Janvier J. 92.

Watts, Anathalie & Mary, 107.

Roy, Alexandre, 32.

S

Sœurs Grises (les) 6.
Sœurs (les Religieuses) Hospitalières de St. Joseph de l'Hotel-Dieu de Montréal, 66.
Souigny, Janvier J. Vinet dit, 92.
Souigny, Justine Vinet dit, 89.
Stephens, Harrison, 91, 133.
Symes, Marie Anne Clara, 62, 67.

T

Trudeau, Romuald, 47.
Trudel, Eugène Hercule, 144.
Turcot, ép (wife) Séraphin, 146.
Turgeon, ép. (wife) Théophile, 123.

V

Vinet dit Souigny, Justine, 89.

W

Wilson, Charles, 80, 164.

talières
rien de

92.

37.

123.

9.

