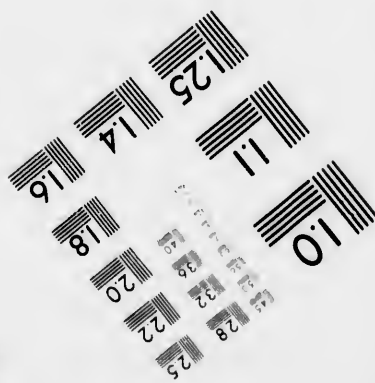
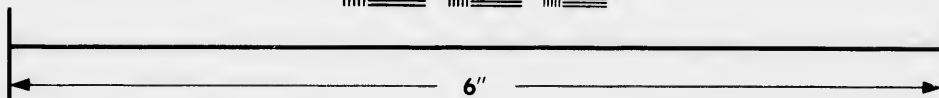
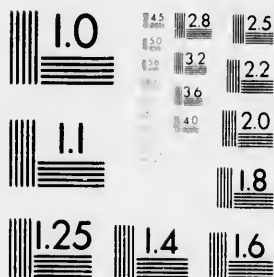

**IMAGE EVALUATION
TEST TARGET (MT-3)**



**Photographic
Sciences
Corporation**

23 WEST MAIN STREET
WEBSTER, N.Y. 14580
(716) 872-4503

**CIHM/ICMH
Microfiche
Series.**

**CIHM/ICMH
Collection de
microfiches.**



Canadian Institute for Historical Microreproductions / Institut canadien de microreproductions historiques

© 1981

The copy filmed here has been reproduced thanks to the generosity of.

Library of the Public
Archives of Canada

The images appearing here are the best quality possible considering the condition and legibility of the original copy and in keeping with the filming contract specifications.

Original copies in printed paper covers are filmed beginning with the front cover and ending on the last page with a printed or illustrated impression, or the back cover when appropriate. All other original copies are filmed beginning on the first page with a printed or illustrated impression, and ending on the last page with a printed or illustrated impression.

The last recorded frame on each microfiche shall contain the symbol \rightarrow (meaning "CONTINUED"), or the symbol ∇ (meaning "END"), whichever applies.

Maps, plates, charts, etc., may be filmed at different reduction ratios. Those too large to be entirely included in one exposure are filmed beginning in the upper left hand corner, left to right and top to bottom, as many frames as required. The following diagrams illustrate the method:

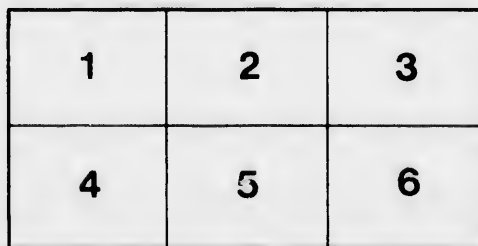
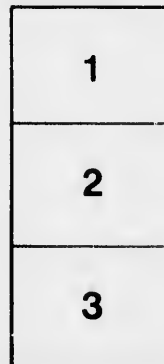

L'exemplaire filmé fut reproduit grâce à la générosité de:

La bibliothèque des Archives
publiques du Canada

Les images suivantes ont été reproduites avec le plus grand soin, compte tenu de la condition et de la netteté de l'exemplaire filmé, et en conformité avec les conditions du contrat de filmage.

Les exemplaires originaux dont la couverture en papier est imprimée sont filmés en commençant par le premier plat et en terminant soit par la dernière page qui comporte une empreinte d'impression ou d'illustration, soit par le second plat, selon le cas. Tous les autres exemplaires originaux sont filmés en commençant par la première page qui comporte une empreinte d'impression ou d'illustration et en terminant par la dernière page qui comporte une telle empreinte.

Un des symboles suivants apparaîtra sur la dernière image de chaque microfiche, selon le cas: le symbole \rightarrow signifie "A SUIVRE", le symbole ∇ signifie "FIN".

Les cartes, planches, tableaux, etc., peuvent être filmés à des taux de réduction différents. Lorsque le document est trop grand pour être reproduit en un seul cliché, il est filmé à partir de l'angle supérieur gauche, de gauche à droite, et de haut en bas, en prenant le nombre d'images nécessaire. Les diagrammes suivants illustrent la méthode.

rrrata
to

pelure,
n à



LA
SAINTE ENFANCE

DANS LE
DIOCÈSE DE QUEBEC



QUÉBEC
IMPRIMÉ PAR C. DARVEAU

1883.

F
m
ci
el
p
l

q
ta
e

c
q
o

LA SAINTE ENFANCE

DANS LE

DIOCESE DE QUEBEC

Fondée à Paris, en 1843, par M^{on}seigneur de Forbin-Janson, évêque de Nancy et de Toul, Primat de Lorraine, cette charitable et touchante association, simple et modeste comme l'enfance à qui elle est consacrée, s'établit rapidement dans les paroisses de France, et bientôt dans celles de tout l'univers.

Les annales de la Sainte-œuvre nous disent qu'elle arrivait au Canada quelques années plus tard ; d'abord à Montréal, en 1851 ; puis, à Québec en 1852.

L'œuvre de la Sainte Enfance a déjà peuplé le ciel de plusieurs millions d'anges chinois, un chiffre qui égale à peu près celui de la population entière de notre rovince du Canada.

Aujourd'hui, la Ste Enfance répartit ses aumônes sur cent missions dispersées dans l'immense empire de la Chine.

Un trop grand nombre de familles chinoises exposent et abandonnent leurs enfants nouveau-nés sur les voies publiques, où les vils animaux en font leur pâture. On se débarrasse de ces petits infortunés n'importe par quels moyens, pourvu qu'ils disparaissent.

Voilà les tendres victimes de la barbarie paternelle que recueille la Ste Enfance, qu'elle baptise et fait élever, quand ils survivent. Cette dernière chance est relativement rare; à raison des mauvais traitements qu'ont dû subir les chers petits, avant d'arriver aux mains de leurs libérateurs.

On baptise, chaque année, environ 400,000 enfants chinois. La preuve que le très-grand nombre meurent en peu de temps, c'est que, à l'heure qu'il est, il n'en reste que 75,000 que l'on élève dans les différentes écoles, évangélisées par l'œuvre de la Ste Enfance.

Dans ce rapport, nous donnons les montants souscrits par les diverses paroisses du diocèse de Québec, et des diocèses de Rimouski et de Chicoutimi, qui faisaient partie du premier.

Les fondateurs de la bonne œuvre furent Madame Vital Têtu, de Québec, et Monsieur de Villers, de la paroisse de Ste Foye.

Le tableau ci-joint remonte à l'origine de la fondation, 1852, et se termine à l'année 1882, inclusivement. Si l'on observe des différences entre les revenus des années consécutives, il faut l'attribuer à de pieux bienfaiteurs, dont la générosité sera connue dans une colonne spéciale de ce rapport.

1882.

St. Enfance - Souscriptions de chaque localité, depuis 1852 jusqu'à 1882, inclusivement.

A

Antoine de Tilly, St.....	\$550 92
Anne de la Pocatière, Ste.....	514 40
André, St.....	267 21
Antonin, St.....	42 04
Augustin, St.....	132 48
Ange-Gardien.....	503 61
Anne du Nord, Ste.....	592 06
Arsène, St.....	62 02
Agnès, Ste.....	47 23
Alexis, St.....	20 42
Alphonse, St.....	20 75
Alexandre, St.....	137 07
Anne de Chicoutimi, Ste.....	20 30
Anne des Monts, Ste.....	35 25
Anse St. Jean, Saguenay.....	13 26
Aubert, St.....	10 90
Anaclet, St.....	6 60
Ambroise, St.....	40 33
Archevêché, les serviteurs de l'.....	14 76

Apollinaire, St.....	\$ 13 35
Agapit, St.....	14 00
Alban, St.....	7 05

B

Bon Pasteur, Couvent, les Elèves.....	470 87
Berthier.....	146 82
Beaumont, St. Etienne de.....	395 14
Bernard, St.....	142 09
Beauport.....	769 45
Baie-St-Paul.....	482 50
Bonaventure, Baie-des-Chaleurs.....	4 00

C

Charité, hospice de la... les Elèves.....	1042 53
Cacouna.....	553 66
Carleton, Baie-des-Chaleurs.....	411 03
Charles, St.....	1344 75
Cap-Santé.....	466 95
Casimir, St.....	64 44
Croix, Ste.....	222 11
Chicoutimi-ville.....	72 90
Do plusieurs paroisses réunies.	133 00
Charlesbourg.....	126 22
Chateau-Richer.....	402 05
Cécile du Bic Ste, de Rimouski.....	45 47
Claire, Ste.....	158 01

Cyrille, St.....	\$ 19 30
Cap Saint-Ignace.....	45 60

D

Denis, St.....	422 65
Deschambault	997 57
Dougleston, Gaspésie.....	6 00

E

Eboulements.....	25 00
Ecureuils.....	197 63
Escoumains	173 50
Edouard, St.....	92 25
Ecole Normale, Elèves.....	27 59
Elzéar, St.....	75 05
Eloi St, de Rimouski.....	18 23
Epiphane St, de Rimouski	25 65
Etienne de Lauzon, St.....	6 30
Emmélie, Ste.....	9 70
Evariste, St.....	1 85

F

François St. Riv. du Sud.....	271 83
Frédéric, St.....	254 45
Foye, Ste.....	455 93
Famille Ste. Isle d'Orléans.....	402 95
Flavien, St.....	17 10

François, St. Isle d'Orléans.....	\$197 07
Frampton	18 83
Féréol, St.....	23 72
Françoise, Ste.....	23 09

G

Gervais St	463 78
Grondines.....	54 12
Grand' Rivière, Baie des Chaleurs.....	9 00
George, St., Beauce.....	42 01

H

Henri, St.....	427 03
Hélène, Ste.....	190 82
Hénédine, Ste	138 05
Hôpital Général.....	304 65
Hôtel-Dieu.....	243 25
Honoré St, de Shanley	28 80

I

Islet, N. D. de L'.....	919 95
Isle-Verte.....	346 21
Isle-aux-coudres	564 66
Isidore, St	129 04
Irénée, St.....	12 50
Inverness	14 00
Isles aux grues	36 23

J

Joseph de Lévis, St.....	\$162 92
Julie de Somerset, Ste.....	34 85
Jean Port-Joly, St.....	76 05
Joachim, St.....	419 32
Jean St., Isle d'Orléans.....	276 23
Joseph de la Beauce, St.....	49 25
Jean-des-Chaillons, St.....	56 03
Jeanne, Ste.....	151 05
Jean-de-Dieu, St.....	1 05
Joseph de Lévis St., Académie des Frères.	15 00

K

Kamouraska	634 30
------------------	--------

L

Lotbinière	120 00
Laurent St., Isle d'Orléans	694 56
Lorette, Ancienne.....	577 87
Lampton.....	37 30
Lámbert, St.....	108 95
Laval.....	2 40
Louise, Ste	1 97

M

Michel, St.....	1020 06
Marie de Beauce, Ste.....	371 15

Maria, Baie-des-Chaleurs.....	\$ 28 20
Modeste, St, Rimouski.....	16 73
Matane, Rimouski.....	7 10
Malbaie, Gaspésie.....	12 80
Mathieu St., de Rimouski.....	4 00
Montcarmel, N.-D. de.....	6 86
Mille-Vaches, côte du Nord.....	4 70
Métis, de Rimouski.....	1 00

N

Notre-Dame de Lévis	I536 17
Notre-Dame du Portage.....	39 42
Nicolas, St.....	509 00
Natasqhuan.....	7 30
Notre-Dame du Lac, Rimouski.....	4 00

O

Onézime, St.....	1 07
------------------	------

P

Pierre du Sud, St.....	258 15
Pascal, St.....	101 30
Petite-Rivière, Charlevoix.....	15 62
Pierre St., Isle-d'Orléans.....	775 70
Pacôme, St.....	208 00
Portneuf, en-haut.....	120 00
Percé, Gaspésie.....	12 00

Pointe-aux-Trembles.....	\$ 83 95
Philippe de Néry, St.....	26 45
Paspébiac, Baie-des-Chaleurs.....	18 00
Pétronille Ste., Isle d'Orléans.....	28 61

R

Roch des Aulnets, St.....	1555 27
Rivière Ouelle.....	346 28
Rimouski, ville et plusieurs paroisses...	291 31
Rivière du Loup, en bas.....	152 98
Raphaël, St.....	99 75
Rivière au Renard, Gaspésie.....	19 65
Ristigouche, Baie des Chaleurs.....	2 10
Raymond, St.....	163 91

S

Simon, St., de Rimouski.....	13 00
Séminaire de Québec, les élèves.....	28 30
Somerset.....	26 93
Sillery, couvent, élèves.....	1 11
Séverin, St.....	12 75
Sophie, Ste.....	33 10
Sillery, paroisse.....	19 50

T

Thomas de Montmagny, St.....	1033 09
Trois Pistoles, de Rimouski.....	603 21

Tadoussac, Saguenay.....	\$ 9 60
Thémiskouata, de Rim.....	2 70
Tite, St.....	1 30
Tring, St., Victor de.....	12 00

U

Ursulines, couvent, élèves.....	4338 50
Urbain St., Charlevoix.....	49 18
Ubald, St.....	00 80
Ulric, St.....	3 05

DAMES PATRONNESSES

Belleau, Dlle Christine	1218 15
Cannon, Dme L.....	54 50
Gagnon, Dlle, St Roch.....	84 88
Garneau, Dme Vve, St Roch.....	50 95
Huot, Dlle et Dme Plante.....	286 32
Hamel, Dme Vve, 1ère trésorière.....	209 20
Hamel, Dme Joseph.....	171 77
Laporte, Dme Vve.....	600 30
Labrecque, Dlle, St Roch.....	281 21
Lemieux, Dlle, J. de Chantal.....	344 68
Lemieux, Dme Edouard, St. Roch	931 51
Lemieux, Dme Docteur, 2de présidente	191 41
Massue, Dme.....	137 01
Martin, Dlle, St Roch	99 03
Roberge, Dme Germain.....	439 70

Sirois, Dme Vve, 2de trésorière.....	\$192 16
Têtu, Dame Vital, Fondatrice et 1ère pré- sidente	1275 90
Tourangeau, Dme Joseph.....	13 40

Outre la liste précédente, suivent les noms de plusieurs autres Dames patronnesses et zélatrices, qui ont travaillé à la bonne œuvre, dès les premières années de sa fondation.

Dame Dr. Painchaud.....	72 02
Dame Juge Morin et Juge Bossé.....	187 15
Dame Juge Gauthier.....	131 55
Dame Juge Panet.....	236 15
Dame Borne.....	106 10
Demoiselle Saucier, St. Roch.....	25 67
Dame Colfer.....	22 50
Dame Murray.....	9 50
Dame Trudel, ancienne Lorette.....	71 66
Mr. Juneau, St. Roch.....	14 20
Demoiselle Gouges, St. Roch.....	11 50

—
DONS, TESTAMENTS, ETC., ETC.

Mr. de Villers, Ste. Foye, l'un des fon- dateurs, 1852	392 25
Un ami.....	50 00
Mr. Godbout, Isle d'Orléans.....	100 00
Rév. Mr Nault, St Laurent, Isle d'Or....	172 00
Un ami, Ste. Famille, Isle d'Orléans.....	20 00

	Une servante, Ste. Marie, Beauce.....	\$ 3 00
16	Une servante, Testament.....	2 00
	Trois amis.....	10 75
00	Un ami.....	40 00
40	Un citoyen, St Roch de Québec.....	32 00
	Rév. Mr. Couture, Testament.....	10 00
	Benj. Corriveau, écuyer, Testament.....	40 00
	Dlle. M. Lse. Leblanc, de St François de l'Isle.....	50 00
	Mr. Cimon, Baie St-Paul, Testament....	40 00
02	Rév. Mr. Besserer, Testament.....	236 06
5	Dame J. Lapointe.....	50 00
55	Un citoyen, Ste Famille, Testament....	104 00
15	Un citoyen de St Laurent	87 80
10	Mr. Boucher, St Laurent.....	86 90
37	Un citoyen de St Laurent.....	28 90
50	Un ami.....	19 60
50	Un ami.....	60 00
66	Dlle Thérèse Villeneuve, testament.....	50 00
00	Mme Emond, St. Roch de Québec.....	4 00
00	Ami.....	60 00
	Un citoyen de Ste Flavie.....	50 00
	Un citoyen de St. Laurent.....	12 75
	Un citoyen de Ste Agnès.....	25 00
	Un citoyen de St François de l'Isle.....	13 25
5	Rév. Messire D. Têtu, testament.....	100 00
00	Un citoyen de St Laurent de l'Isle.....	50 00
00	Mme Romain Gagnon de l'Ange-Gardien	50 00

Ami.....	\$ 15 00
Dlle Olympe Pacaud.....	15 00
Dlle Marie Lemieux.....	10 00
M. René Pouliot, St. Laurent.....	12 50
Dlle Louise Amiot, Québec, testament..	45 25
Un citoyen, St. Joseph de Lévis	25 00
Mme Letarte	5 00
Ami, de l'Isle d'Orléans.....	5 00
Un mourant, Chicoutimi, testament.....	50 00
M. Edouard Hamel, testament.....	200 00
Un citoyen, St Bernard.....	16 00
M. John Thellend, de N. D. de L'Islet..	25 00
Loterie, Enfants de Ste Pétronille.....	12 00
Ami	20 00
Enfants de St Bernard.....	8 00
Rév. Ferd. Bélanger, testament.....	12 00
Quelques amis.....	4 00
Félix Fortier, écuyer.....	411 50
M. Racine, St Pierre de l'Isle.....	25 00
M. F. X. Drapeau, St Nicolas.....	13 00
Une dame de St Romuald.....	1 00
Un citoyen de St Joachim.....	234 00
Un citoyen de L'Ange-Gardien.....	25 00
Mme Pichet, St Pierre de l'Isle.....	50 00

ENVOIS ANNUELS AU BUREAU DE PARIS

Années	\$	cts.	Années	\$	cts.
1852	263	67		26351	68
1853	436	00	1868	1389	44
1854	1429	00	1869	1380	00
1855	2067	00	1870	1328	00
1856	2196	00	1871	1272	00
1857	2260	00	1872	1277	75
1858	1842	49	1873	1636	30
1859	2340	33	1874	1960	00
1860	2060	00	1875	925	00
1861	2236	00	1876	1040	00
1862	1832	00	1877	1416	00
1863	1352	00	1878	1360	00
1864	1480	00	1879	1000	00
1865	1603	00	1880	913	17
1866	1372	00	1881	938	00
1867	1582	19	1882	2260	00
	\$26351	68	Total	\$46447	34

Souscriptions des trois diocèses de Québec, Rimouski, Chicoutimi.

Québec, ville.....	\$14725	59
“ campagnes.....	27381	49
Rimouski, diocèse.....	2562	32
Chicoutimi, diocèse.....	1777	94

\$46447.34

IS

ri-

